ISSN 1648-9985
(online)

LIETUVOS RESPUBLIKOS VALSTYBINIO PATENTŲ BIURO OFICIALUS BIULETENIS

2015/05, 2015-05-25

OFFICIAL BULLETIN OF THE STATE PATENT BUREAU OF THE REPUBLIC OF LITHUANIA

IŠRADIMAI / INVENTIONS

Paraiškos / Applications - 2013 127 - 2014 133
Patentai / Patents - 6148 - 6160

DIZAINAS / DESIGNS

Registracijos / Registrations - 1792 - 1799

PREKIŲ ŽENKLAI / TRADEMARKS

Registracijos / Registrations 70923 - 71185

5 2015
VILNIUS

Lietuvos Respublikos valstybinio patentų biuro oficialiame biuletenyje *skelbiami išradimai, dizainas, prekių ženklai, registruoti Lietuvos Respublikos registruose pagal 2000 m. spalio 10 d. Lietuvos Respublikos prekių ženklų įstatymą Nr. VIII-1981, 2010 m. gruodžio 23 d. Lietuvos Respublikos patentų įstatymą Nr. XI–1261, 2002 m. lapkričio 7 d. Lietuvos Respublikos dizaino įstatymą Nr. IX–1181, Europos patentų paraiškos bei patentai, išplėsti Lietuvos Respublikoje 1994 m. sausio 25 d. Lietuvos Respublikos Vyriausybės ir Europos patentų organizacijos (EPO) susitarimu dėl Europos patentų galiojimo išplėtimo, bei Europos patentų paraiškos, paduotos pagal Europos patentų konvenciją (EPK), kurioms suteikta laikina apsauga Lietuvos Respublikoje, ir Europos patentai, įsigalioję Lietuvos Respublikoje pagal EPK.*

Išradimų, dizaino, prekių ženklų bei Europos patentų paraiškų bei patentų paskelbimo šiame oficialaus biuletenio numeryje data – 2015 m.gegužės 25 d.

The Official Bulletin of the State Patent Bureau of the Republic of Lithuania *contains recordings in the Registers of Patents, Designs, Trademarks of the Respublic of Lithuania under the Law on Trademarks of the Republic of Lithuania No. VIII–1981 of October 10, 2000, the Patent Law of the Republic of Lithuania No. XI–1261 of December 23, 2010, the Design Law of the Republic of Lithuania No. IX–1181 of November 7, 2002, data on European Patent Applications and Patents extended to Republic of Lithuania under the Agreement on the extension of European Patents between the Government of the Republic of Lithuania and the European Patent Organization (EPO) of January 25, 1994, and European Patent Applications filed under European Patent Convention (EPC), that have provisional protection in Republic of Lithuania, and European Patents entered in force in Republic of Lithuania according to EPC.*

Date of publication of the Inventions, Designs, Trademarks, European Patent Applications and Patents in this number of the Official Bulletin – May 25, 2015.

© Lietuvos Respublikos valstybinis patentų biuras, 2015

Turinys

OFICIALŪS PRANEŠIMAI ... 2
Patentinių patikėtinių sąrašas ... 2
Valstybių kodai ... 5

IŠRADIMAI ... 7
BB1A* Paskelbtos paraiškos (A)** ... 8
FG9A Išduoti patentai (B) ... 10
FD9A Atšauktos paraiškos ... 22
PD9A, TA9A, TC9A, TH9A Patento pakeitimai ... 23
PC9A Patento perleidimas ... 24
MM9A Panaikinti patentai ... 25
MK9A Baigę galioti patentai ... 26
TK9A Atitaisymai ... 27
Vardinė rodyklė ... 28
Sisteminė rodyklė ... 33
Numerinė rodyklė ... 34
Numerinė paraiškų rodyklė ... 35
EUROPOS PATENTAI ... 36
FG9D Paskelbti patentai ... 36
FG4D Paskelbti patentai ... 46
PC9D Patento perleidimas ... 243
PD9D, DC9D, TH9A Patento pakeitimai ... 244
MM9D Išplėtimo panaikinimas ... 246
MG9D Išplėtimo pripažinimas negaliojančiu ... 247
MF9D Išplėtimo pripažinimas negaliojančiu ... 248
MM4D Panaikinti patentai ... 249
MK9D Baigę galioti patentai ... 250
MG4D Patentai pripažinti negaliojančiais ... 251
ND9D Papildomos apsaugos liudijimai ... 357
Sisteminė patentų rodyklė ... 358
Numerinė patentų rodyklė ... 364
Klasifikacijos skyriai ... 370

DIZAINAS ... 371
FG9L Paskelbtos registracijos ... 371
PD9L,TA9L, TC9L, TH9L Pakeitimai ... 377
MM9L Dizaino išregistravimas ... 378
ND9L Registracijos galiojimo pratęsimas ... 379
Vardinė rodyklė ... 381
Sisteminė rodyklė ... 382
Numerinė rodyklė ... 383
Klasifikacijos klasės ... 384

PREKIŲ IR PASLAUGŲ ŽENKLAI ... 385
FG9Y Paskelbtos registracijos ... 386
MF9Y Registracijos pripažintos negaliojančiomis ... 565
PD9Y, TC9Y, TH9Y Pakeitimai ... 566
ND9Y Registracijos galiojimo pratęsimas ... 574
MM9Y Ženklo išregistravimas ... 596
PC9Y Ženklo perdavimas ... 603
QB9Y Licencijos suteikimas ... 605
MA9Y Atšauktos registracijos ... 606
RC9Y Teisės į ženklą įkeitimas ... 607
TK9Y Atitaisymai ... 608
QB9T Licencijos suteikimas ... 613
Vardinė rodyklė ... 614
Sisteminė rodyklė ... 620
Numerinė rodyklė ... 622
Klasifikacijos klasės ... 629

APELIACINIO SKYRIAUS SPRENDIMAI ... 631

Contents

OFFICIAL NOTICES ... 2
List of Patent Attorneys ... 2
Codes of Countries ... 5

INVENTIONS ... 7
BB1A Published Applications (A) ... 8
FG9A Granted Patents (B) ... 10
FD9A Withdraw Applications ... 22
PD9A, TA9A, TC9A, TH9A Changes ... 23
PC9A Transfer of Patents ... 24
MM9A Lapsed Patents ... 25
MK9A Expired Patents ... 26
TK9A Rectifications ... 27
Name Index ... 28
Subject Matter Index ... 33
Number Index ... 34
Number Index of Applications ... 35
EUROPEAN PATENTS ... 36
FG9D Published Patents ... 36
FG4D Published Patents ... 46
PC9D Transfer of Patents ... 243
PD9D, DC9D, TH9A Changes ... 244
MM9D Cancellation of Extension ... 246
MG9D Invalidation of Extension ... 247
MF9D Invalidation of Extension ... 248
MM4D Lapsed Patents ... 249
MK9D Expired Patents ... 250
MG4D Invalidated Patents ... 251
ND9D Supplementary Protection Certificates ... 357
Subject Matter Index of Patents ... 358
Number Index of Patents ... 364
Sections according to the Classification ... 370

DESIGNS ... 371
FG9L Published Registrations ... 371
PD9L,TA9L, TC9L, TH9L Changes ... 377
MM9L Lapse of Registrations ... 378
ND9L Renewal of Registrations ... 379
Name Index ... 381
Subject Matter Index ... 382
Number Index ... 383
Classes according to the Classification ... 384

TRADEMARKS AND SERVICE MARKS ... 385
FG9Y Published Registrations ... 386
MF9Y Invalidated Registrations ... 565
PD9Y, TC9Y, TH9Y Changes ... 566
ND9Y Renewal of Registrations ... 574
MM9Y Lapse of Registration ... 596
PC9Y Transfer of Marks ... 603
QB9Y Licensing ... 605
MA9Y Cancelled Registrations ... 606
RC9Y Pledging of the Mark ... 607
TK9Y Rectifications ... 608
QB9T Licensing ... 613
Name Index ... 614
Subject Matter Index ... 620
Number Index ... 622
Classes according to the Classification ... 629

DECISIONS ADOPTED OF THE DIVISION OF APPEALS ... 631

* *Pagal PINO standartą ST.17*
** *Pagal PINO standartą ST.16*

LIETUVOS RESPUBLIKOS PATENTINIŲ PATIKĖTINIŲ SĄRAŠAS

Duomenys iš Lietuvos Respublikos
patentinių patikėtinių registro 2015 m. gegužės 20 d.

1. Vytautas Dovydėnas
V. Grybo g. 41-38
LT-10320 Vilnius
tel.: (370 5) 231 28 11
fax: (370 5) 261 76 93
e-mail: litpa@email.lt

2. Angelė Gurklytė
J. Basanavičiaus g. 11/1
LT-03108 Vilnius
tel.: (370 5) 212 35 58
(370 5) 261 62 83
fax: (370 5) 212 35 57
e-mail: ppc@post.omnitel.net

3. Marius Jakulis - Jason
AAA Law
Jasinskio g. 16A
LT-03163 Vilnius
tel.: (370 5) 252 66 76
fax: (370 5) 252 66 70
e-mail: info@AAALaw.EU

4. Leonas Antanas Kučinskas
Dr. Leono A. Kučinsko
patentinių paslaugų firma
Kaštonų g. 5-7
LT-01107 Vilnius
tel.: (370 5) 262 67 23
mob. (370 698) 80 624
fax: (370 5) 260 96 65
(370 5) 272 48 50
e-mail: leopat@is.lt

6. Marija Lenkutienė
Patentinių paslaugų centras, UAB
J. Basanavičiaus g. 11/1
LT-03108 Vilnius
tel.: (370 5) 212 35 58
(370 5) 261 62 83
fax: (370 5) 212 35 57
e-mail: ppc@post.omnitel.net

7. Reda Žabolienė
Advokatės Redos Žabolienės
kontora METIDA
Verslo centras VERTAS
Gynėjų g. 16, LT- 01109 Vilnius
tel.: (370 5) 249 08 30
(370 5) 249 08 31
(370 5) 249 08 32
fax: (370 5) 249 08 33
e-mail: patent@metida.lt
reda.zaboliene@metida.lt

8. Virgina Adolfina Draugelienė
UAB „TARPINĖ“
p.o.box 1202, LT-01007
A.P.Kavoliuko g. 24-152
LT-04328 Vilnius
tel.: (370 5) 230 56 52
mob. (370 614) 13 670
fax: (370 5) 248 97 37
e-mail: draugeliene@tarpine.lt

9. Liudmila Gerasimovič
IĮ „Liudmila Gerasimovič,
Patentinis patikėtinis“
Vingrių g. 13-42
LT-01141 Vilnius
tel.: (370 5) 231 08 27
fax: (370 5) 231 05 93
e-mail: info@gerasimovic.com

LIST OF PATENT ATTORNEYS OF THE REPUBLIC OF LITHUANIA

Data from the Register of the Patent Attorneys
of the Republic of Lithuania on May 20, 2015

10. Vytautas Guobys
Ateities g. 3-9
LT-08306 Vilnius
tel.: (370 5) 262 42 50
fax: (370 5) 269 76 16
e-mail: vgpatent.lt@gmail.com

11. dr. Nijolė Viktorija Mickevičienė
Panerių g. 79a
LT-48425 Kaunas
tel.: (370 37) 26 02 23
mob. (370 686) 40 510
fax: (370 37) 30 86 68
e-mail: nemlietuva@hotmail.com

12. Genė Ona Sruogienė
UAB „TARPINĖ“
p.o.box 1202, LT-01007
A.P.Kavoliuko g. 24-152
LT-04328 Vilnius
tel.: (370 5) 230 56 52
mob. (370 614) 13 671
fax: (370 5) 248 97 37
e-mail: sruogiene@tarpine.lt

16. Nijolė Aliukaitė
p.o.box 2860
LT-01008 Vilnius ACP
tel.: (370 5) 275 04 54
mob. (370 616) 00266
e-mail: n.aliukaite@takas.lt

18. Jarūta Lotužytė
Medžiotojų g. 12-30
LT-92240 Klaipėda
tel.: (370 46) 21 68 14
(370 46) 29 30 15

19. Nijolė Nemcevičienė
Nijolės Nemcevičienės
patentinių paslaugų firma
Laisvės al. 101a-105
LT-44291 Kaunas
tel.: (370 37) 20 12 05
mob. (370 687) 155 95
fax: (370 37) 20 12 05
e-mail: ninema2009@yahoo.com

20. Aldona Orlienė
Kęstučio g. 59-11
LT-44303 Kaunas
tel.: (370 37) 22 76 57
(370 37) 70 58 04
mob. (370 686) 3 34 50
fax: (370 37) 20 43 59

21. Aldona Pacevičienė
A. Mickevičiaus g. 29-6
LT-44245 Kaunas
tel.: (370 37) 20 44 42
(370 37) 40 78 02
(370 98) 3 13 37
fax: (370 37) 40 78 03
e-mail: apaceviciene@takas.lt

22. Petras Puzinas
P.Puzino įmonė „Kalnuočiai“
Aguonų g. 140
LT-37452 Panevėžys
tel.: (370 45) 57 63 00
mob. (370 687) 267 14
fax: (370 45) 57 63 00
e-mail:
kalnuociai@post.omnitel.net

23. Raimonda Algimanta Skutele
Architektų g. 45-69
LT-04221 Vilnius
tel.: (370 5) 244 05 74
fax: (370 5) 244 05 74
e-mail: almonda@takas.lt

24. Irena Milda Srėbalienė
Patentinių paslaugų centras, UAB
J. Basanavičiaus g. 11/1
LT-03108 Vilnius
tel.: (370 5) 212 35 58
(370 5) 261 62 83
fax: (370 5) 212 35 57
e-mail: ppc@post.omnitel.net

25. Aurelija Šidlauskienė
Dr. V. Šidlauskas ir partneriai, UAB
K. Būgos g. 29
LT-44326 Kaunas
tel.: (370 37) 22 14 42
mob. (370 698) 787 25
fax: (370 37) 22 14 42
e-mail: aurelijosfirma@gmail.com

26. Lyra Tarnauskienė
UAB PATENTINĖ TEISINĖ APSAUGA,“
Maironio g. 14 B-1
LT-44298 Kaunas
tel.: (370 37) 32 10 67
mob. (370 687) 160 17
fax: (370 37) 32 10 90
e-mail: lyrat@takas.lt

27. Milda Tumkevičienė
Patentinių paslaugų centras, UAB
J. Basanavičiaus g. 11/1
LT-03108 Vilnius
tel.: (370 5) 212 35 58
(370 5) 261 62 83
fax: (370 5) 212 35 57
e-mail: ppc@post.omnitel.net

29. Liucija Janickaitė
Inpatra UAB
Šeškinės g. 59-53,
LT-07162 Vilnius
tel.: (370 5) 246 45 38
mob. (370 686) 518 25
fax: (370 5) 246 45 38
e-mail: pat.janickaite@gmail.com

30. Ramunė Garšvienė
Dūkštų g. 28-20
LT-07171 Vilnius
tel.: (370 5) 248 21 53
fax: (370 5) 248 21 53
e-mail: rgarsv@takas.lt

31. Stanislava Teleišienė
UAB „Brainera“
Savanorių pr. 217
LT-02300 Vilnius
tel.: (370 5) 264 80 88
mob. (370 601) 094 42
fax: (370 5) 264 80 99
e-mail: info@brainera.lt
stase@skynet.lt

32. Ona Vaičiulienė
V. Druskio g. 9-46
LT-04306 Vilnius
tel.: (370 5) 244 47 49
mob. (370 611) 37 406
fax: (370 5) 244 47 49
e-mail: ovaic@takas.lt

34. Liudmila Čebotariova
Patentinių paslaugų centras, UAB
J. Basanavičiaus g. 11/1
LT-03108 Vilnius
tel.: (370 5) 212 35 58
(370 5) 261 62 83
fax: (370 5) 212 35 57
e-mail: ppc@post.omnitel.net

35. Otilija Klimaitienė
AAA Law
Jasinskio g. 16A
LT-03163 Vilnius
tel.: (370 5) 252 66 76
fax: (370 5) 252 66 70
e-mail: o.klimaitiene@AAALaw.EU

36. Zita Grigienė
Savanorių pr. 222a-46
LT-50196 Kaunas
tel.: (370 37) 31 40 50
(370 37) 77 04 24
mob. (370 686) 550 16
fax: (370 37) 31 40 50
e-mail: zita.grigiene@gmail.com

37. Tatjana Sterlina
UAB „Intels“
Naugarduko g. 32/2
LT-03225 Vilnius
tel.: (370 5) 233 54 77
fax: (370 5) 216 22 88
e-mail: info@intels.lt
sterlina@post.5ci.lt

38. Gražina Pečiulienė
Bajorų kel. 11-18
LT-08466 Vilnius
mob. (370 686) 686 032 86
e-mail:
grazina.peciuliene38@gmail.com

39. Sigitas Bartkus
Breslaujos g. 3
LT-44403 Kaunas
tel.: (370 37) 40 18 30
mob. (370 687) 990 81
fax: (370 37) 35 12 71
e-mail: bartkus@mail.lei.lt

40. Nelia Janiušina
UAB „Intels“
Naugarduko g.32/2
LT-03225 Vilnius
tel.: (370 5) 233 54 77
fax: (370 5) 216 22 88
e-mail: info@intels.lt
intels@takas.lt

41. Danutė Lišauskaitė
Studentų g. 32-3
LT-50249 Kaunas
tel.: (370 37) 73 84 56

42. Aleksandras Loginovas
Studentų g. 32-3
LT- 50249 Kaunas
tel.: (370 37) 43 84 56

43. Marija Vanda Antanaitienė
p.o.box 3197
LT-06002 Vilnius
tel.: (370 5) 247 04 42
fax: (370 5) 247 04 42
e-mail: patent@takas.lt

44. Audronė Juodzevičienė
Medeinos g. 13-8
LT-06139 Vilnius
tel.: (370 5) 240 84 37
e-mail:
audrone.juodzeviciene@vilnius.lt

45. dr. Juozas Lapienis
UAB „MSP Europe“
Šeimyniškių g. 21-92
LT-09236 Vilnius
tel.: (370 5) 271 26 45
mob. (370 685) 11 286
fax: (370 5) 271 26 45
e-mail: lt@mikhailyuk.com
juzalap@gmail.com

46. Telesforas Urbaitis
Advokatas Telesforas Urbaitis
Gedimino pr. 28/2-801,
LT-01104 Vilnius
tel.: (370) 673 30 429
(370) 685 66 354
e-mail:
advokatas.Telesforas@gmail.com

47. Vaclovas Kiškis
Adomaičiai,
Lavoriškių p-tas,
LT-15032 Vilniaus raj.
tel.: (370 673) 44 400
e-mail: vaclovas@irii.lt
vaclovas@patentas.lt

48. Eglė Mickevičiūtė-Tiažkijienė
Advokatų kontora SORAINEN ir partneriai, Jogailos g. 4, LT-01116 Vilnius
tel.: (370 5) 272 39 24
mob. (370 687) 85 880
fax: (370 5) 272 39 24
e-mail: emt@takas.lt

49. Vytautas Einoris
Gerbutavičiaus g. 1/42-155
LT-04318 Vilnius
tel.: (370 5) 245 19 87
fax: (370 5) 274 50 43
e-mail: einavytas@hotmail.com

50. Aušra Pakėnienė
AAA Law
Jasinskio g. 16A
LT-03163 Vilnius
tel.: (370 5) 252 66 76
fax: (370 5) 252 66 70
e-mail: a.pakeniene@AAALaw.EU

51. Jurga Petniūnaitė
AAA Law
Jasinskio g. 16A
LT-03163 Vilnius
tel.: (370 5) 252 66 76
fax: (370 5) 252 66 70
e-mail: j.petniunaite@AAALaw.EU

52. Jelena Gerasimovič
IĮ „Liudmila Gerasimovič, Patentinis patikėtinis“
Vingrių g. 13-42
LT-01141 Vilnius
tel.: (370 5) 231 08 27
fax: (370 5) 231 05 93
e-mail: info@gerasimovic.com

53. Malvina Milda Pranskevičienė
IĮ „Liudmila Gerasimovič, Patentinis patikėtinis“
Vingrių g. 13-42
LT-01141 Vilnius
tel.: (370 5) 231 08 27
fax: (370 5) 231 05 93
e-mail: info@gerasimovic.com

54. Gediminas Pranevičius
Advokatų kontora VARUL
Konstitucijos pr. 7,
LT-09308 Vilnius
tel.: (370 5) 248 73 37
fax: (370 5) 248 73 38
e-mail: gediminas.pranevicius@ipforma.lt

55. Vitalija Banaitienė
UAB „TARPINĖ“
p.o.box 1202, LT-01007
A.P.Kavoliuko g. 24-152
LT-04328 Vilnius
tel.: (370 5) 230 56 52
mob. (370 699) 02 023
fax: (370 5) 248 97 37
e-mail: banaitiene@tarpine.lt

56. Vilija Viešūnaitė
Advokatų profesinė bendrija „TRINITI LT“
L.Stuokos-Gucevičiaus g. 9
LT-01122 Vilnius
tel.: (370 5) 231 22 11
mob. (370 687) 48 149
fax: (370 5) 231 22 44
e-mail: vilija.viesunaite@triniti.lt

57. Gvidas Urbonas
K. Donelaičio g. 33-101
LT-44240 Kaunas
tel.: (370 37) 32 44 32
mob. (370 698) 83 666
fax: (370 37) 20 89 30
e-mail: gvidasu@one.lt

58. Birutė Dauderienė
Advokatės Redos Žabolienės kontora METIDA
Verslo centras VERTAS
Gynėjų g. 16, LT- 01109 Vilnius
tel.: (370 5) 249 08 30
fax: (370 5) 249 08 33
e-mail: birute.dauderiene@metida.lt

59. Inga Lukauskienė
Advokatės Redos Žabolienės kontora METIDA
Verslo centras VERTAS
Gynėjų g. 16, LT- 01109 Vilnius
tel.: (370 5) 249 08 30
fax: (370 5) 249 08 33
e-mail: Inga.lukauskiene@metida.lt

60. Lina Meškauskienė
Advokatės
Meškauskienės kontora
Vytauto g. 12,
LT-08118 Vilnius
tel.: +370 5 272 17 17
fax: +370 5 272 19 84
e-mail: info@akmp.lt

61. Edita Ivanauskienė
Advokatės
Editos Ivanauskienės kontora
Vokiečių g. 7-2,
LT- 01130 Vilnius
tel.: (370 5) 277 77 04
(370 5) 686 11 584
fax: (370 5) 277 77 04
e-mail: edita_ivanauskiene@yahoo.com
edita.ivanauskiene@eiip.lt

62. Tomas Jakubauskas
Advokatų kontora Eversheds Saladžius
Jasinskio g. 16B,
LT- 01112 Vilnius
tel.: (370 5) 239 23 91
fax: (370 5) 239 23 90
e-mail: tomas.jakubauskas@eversheds.lt

63. Valters Gencs
A. Tumėno g. 4,
LT-01109 Vilnius
tel.: (370 5) 261 1000
fax: (370 5) 261 1100
tel.: (371 6) 724 0090
fax: (371 6) 724 0091
Kr. Valmiera g. 21,
LV-1010 Rīga, Latvija
e-mail: gencs.valters@gencs.eu

Numeracija – pagal patentinių patikėtinių registro duomenis.

VALSTYBIŲ, TERITORIJŲ, KITŲ SUBJEKTŲ IR TARPVYRIAUSYBINIŲ ORGANIZACIJŲ ŽYMĖJIMO KODAI PAGAL PINO STANDARTĄ ST.3

AD	Andora	AD	Andorra
AE	Jungtiniai Arabų Emyratai	AE	United Arab Emirates
AF	Afganistanas	AF	Afghanistan
AG	Antigva ir Barbuda	AG	Antigua and Barbuda
AI	Angilija	AI	Anguilla
AL	Albanija	AL	Albania
AM	Armėnija	AM	Armenia
AO	Angola	AO	Angola
AP	Afrikos regioninė pramoninės nuosavybės organizacija (ARIPO)	AP	African Regional Industrial Property Organization (ARIPO)
AR	Argentina	AR	Argentina
AT	Austrija	AT	Austria
AU	Australija	AU	Australia
AW	Aruba	AW	Aruba
AZ	Azerbaidžanas	AZ	Azerbaijan
BA	Bosnija ir Hercegovina	BA	Bosnia and Herzegovina
BB	Barbadosas	BB	Barbados
BD	Bangladešas	BD	Bangladesh
BE	Belgija	BE	Belgium
BF	Burkina Fasas	BF	Burkina Faso
BG	Bulgarija	BG	Bulgaria
BH	Bahreinas	BH	Bahrain
BI	Burundis	BI	Burundi
BJ	Beninas	BJ	Benin
BM	Bermuda	BM	Bermuda
BN	Brunėjus Darusalamas	BN	Brunei Darussalam
BO	Bolivijos Daugiatautė Valstybė	BO	Bolivia, Plurinational State of
BQ	Boneras, Sint Eustatijus ir Saba	BQ	Bonaire, Sint Eustatius and Saba
BR	Brazilija	BR	Brazil
BS	Bahamos	BS	Bahamas
BT	Butanas	BT	Bhutan
BV	Buvė Sala	BV	Bouvet Island
BW	Botsvana	BW	Botswana
BX	Beneliukso intelektinės nuosavybės tarnyba (BOIP)	BX	Benelux Office for Intelectual Property (BOIP)
BY	Baltarusija	BY	Belarus
BZ	Belizas	BZ	Belize
CA	Kanada	CA	Canada
CD	Kongo Demokratinė Respublika	CD	Democratic Republic of the Congo
CF	Centrinės Afrikos Respublika	CF	Central African Republic
CG	Kongas	CG	Congo
CH	Šveicarija	CH	Switzerland
CI	Dramblio Kaulo Krantas	CI	Cote d'Ivoire
CK	Kuko Salos	CK	Cook Islands
CL	Čilė	CL	Chile
CM	Kamerūnas	CM	Cameroon
CN	Kinija	CN	China
CO	Kolumbija	CO	Colombia
CR	Kosta Rika	CR	Costa Rica
CU	Kuba	CU	Cuba
CV	Žaliasis Kyšulys	CV	Cape Verde
CW	Kurakao	CW	Curaçao
CY	Kipras	CY	Cyprus
CZ	Čekija	CZ	Czech Republic
DE	Vokietija	DE	Germany
DJ	Džibutis	DJ	Djibouti
DK	Danija	DK	Denmark
DM	Dominika	DM	Dominica
DO	Dominikos Respublika	DO	Dominican Republic
DZ	Alžyras	DZ	Algeria
EA	Eurazijos patentų organizacija (EAPO)	EA	Eurasian Patent Organization (EAPO)
EC	Ekvadoras	EC	Ecuador
EE	Estija	EE	Estonia
EG	Egiptas	EG	Egypt
EH	Vakarų Sachara	EH	Western Sahara
EM	Vidaus rinkos harmonizavimo tarnyba (prekių ženklai ir dizainai) (OHIM)	EM	Office for Harmonization in the Internal Market (Trademarks and Designs) (OHIM)
EP	Europos patentų tarnyba (EPT)	EP	European Patent Office (EPO)
ER	Eritrėja	ER	Eritrea
ES	Ispanija	ES	Spain
ET	Etiopija	ET	Ethiopia
FI	Suomija	FI	Finland
FJ	Fidžis	FJ	Fiji
FK	Folklando Salos (Malvinai)	FK	Falkland Islands (Malvinas)
FO	Farerų Salos	FO	Faroe Islands
FR	Prancūzija	FR	France
GA	Gabonas	GA	Gabon
GB	Jungtinė Karalystė	GB	United Kingdom
GC	Persijos įlankos Arabų valstybių bendradarbiavimo tarybos (GCC) patentų tarnyba	GC	Patent Office of the Cooperation Council for the Arab States of the Gulf (GCC)
GD	Grenada	GD	Grenada
GE	Gruzija	GE	Georgia
GG	Gernsis	GG	Guernsey
GH	Gana	GH	Ghana
GI	Gibraltaras	GI	Gibraltar
GL	Grenlandija	GL	Greenland
GM	Gambija	GM	Gambia
GN	Gvinėja	GN	Guinea
GQ	Pusiaujo Gvinėja	GQ	Equatorial Guinea
GR	Graikija	GR	Greece
GS	Pietų Georgijos ir Pietų Sandvičo Salos	GS	South Georgia and the South Sandwich Islands
GT	Gvatemala	GT	Guatemala
GW	Bisau Gvinėja	GW	Guinea-Bissau
GY	Gajana	GY	Guyana
HK	Ypatingasis Administracinis Kinijos Regionas Honkongas	HK	The Hong Kong Special Administrative Region of the People's Republic of China
HN	Hondūras	HN	Honduras
HR	Kroatija	HR	Croatia
HT	Haitis	HT	Haiti
HU	Vengrija	HU	Hungary
IB	Pasaulinės intelektinės nuosavybės organizacijos Tarptautinis biuras (WIPO)	IB	International Bureau of the World Intellectual Property Organization (WIPO)
ID	Indonezija	ID	Indonesia
IE	Airija	IE	Ireland
IL	Izraelis	IL	Israel
IM	Meno sala	IM	Isle of Man
IN	Indija	IN	India
IQ	Irakas	IQ	Iraq
IR	Irano Islamo Respublika	IR	Iran (Islamic Republic of)
IS	Islandija	IS	Iceland
IT	Italija	IT	Italy
JE	Džersis	JE	Jersey
JM	Jamaika	JM	Jamaica
JO	Jordanija	JO	Jordan
JP	Japonija	JP	Japan
KE	Kenija	KE	Kenya
KG	Kirgizija	KG	Kyrgyzstan
KH	Kambodža	KH	Cambodia
KI	Kiribatis	KI	Kiribati
KM	Komorai	KM	Comoros
KN	Sent Kitsas ir Nevis	KN	Saint Kitts and Nevis
KP	Korėjos Liaudies Demokratinė Respublika	KP	Democratic People's Republic of Korea
KR	Korėjos Respublika	KR	Republic of Korea

KW	Kuveitas	KW	Kuwait
KY	Kaimanų Salos	KY	Cayman Islands
KZ	Kazachstanas	KZ	Kazakhstan
LA	Laoso Liaudies Demokratinė Respublika	LA	Lao People's Democratic Republic
LB	Libanas	LB	Lebanon
LC	Sent Lusija	LC	Saint Lucia
LI	Lichtenšteinas	LI	Liechtenstein
LK	Šri Lanka	LK	Sri Lanka
LR	Liberija	LR	Liberia
LS	Lesotas	LS	Lesotho
LT	Lietuva	LT	Lithuania
LU	Liuksemburgas	LU	Luxembourg
LV	Latvija	LV	Latvia
LY	Libija	LY	Libya
MA	Marokas	MA	Morocco
MC	Monakas	MC	Monaco
MD	Moldova	MD	Republic of Moldova
ME	Juodkalnija	ME	Montenegro
MG	Madagaskaras	MG	Madagascar
MK	Buvusioji Jugoslavijos Respublika Makedonija	MK	The former Yugoslav Republic of Macedonia
ML	Malis	ML	Mali
MM	Mianmaras	MM	Myanmar
MN	Mongolija	MN	Mongolia
MO	Makao	MO	Macao
MP	Marianos Šiaurinės Salos	MP	Northern Mariana Islands
MR	Mauritanija	MR	Mauritania
MS	Montseratas	MS	Montserrat
MT	Malta	MT	Malta
MU	Mauricijus	MU	Mauritius
MV	Maldyvai	MV	Maldives
MW	Malavis	MW	Malawi
MX	Meksika	MX	Mexico
MY	Malaizija	MY	Malaysia
MZ	Mozambikas	MZ	Mozambique
NA	Namibija	NA	Namibia
NE	Nigeris	NE	Niger
NG	Nigerija	NG	Nigeria
NI	Nikaragva	NI	Nicaragua
NL	Nyderlandai	NL	Netherlands
NO	Norvegija	NO	Norway
NP	Nepalas	NP	Nepal
NR	Nauru	NR	Nauru
NZ	Naujoji Zelandija	NZ	New Zealand
OA	Afrikos intelektinės nuosavybės organizacija (OAPI)	OA	African Intellectual Property Organization (OAPI)
OM	Omanas	OM	Oman
PA	Panama	PA	Panama
PE	Peru	PE	Peru
PG	Papua Naujoji Gvinėja	PG	Papua New Guinea
PH	Filipinai	PH	Philippines
PK	Pakistanas	PK	Pakistan
PL	Lenkija	PL	Poland
PT	Portugalija	PT	Portugal
PW	Palau	PW	Palau
PY	Paragvajus	PY	Paraguay
QA	Kataras	QA	Qatar
QZ	Bendrijos augalų veislių tarnyba (Europos Sąjunga)	QZ	Community Plant Variety Office (European Union) (CPVO)
RO	Rumunija	RO	Romania
RS	Serbija	RS	Serbia
RU	Rusijos Federacija	RU	Russian Federation
RW	Ruanda	RW	Rwanda
SA	Saudo Arabija	SA	Saudi Arabia
SB	Saliamono Salos	SB	Solomon Islands
SC	Seišeliai	SC	Seychelles
SD	Sudanas	SD	Sudan
SE	Švedija	SE	Sweden
SG	Singapūras	SG	Singapore
SH	Šv. Elenos, Dangun Žengimo ir Tristano da Kunjos salos	SH	Saint Helena, Ascension and Tristan da Cunha
SI	Slovėnija	SI	Slovenia
SK	Slovakija	SK	Slovakia
SL	Siera Leonė	SL	Sierra Leone
SM	San Marinas	SM	San Marino
SN	Senegalas	SN	Senegal
SO	Somalis	SO	Somalia
SR	Surinamas	SR	Suriname
SS	Pietų Sudanas	SS	South Sudan
ST	San Tomė ir Prinsipė	ST	Sao Tome and Principe
SV	Salvadoras	SV	El Salvador
SX	Sint Martenas (Olandijos dalis)	SX	Sint Maarten (Dutch part)
SY	Sirijos Arabų Respublika	SY	Syrian Arab Republic
SZ	Svazilendas	SZ	Swaziland
TC	Terkso ir Kaikoso Salos	TC	Turks and Caicos Islands
TD	Čadas	TD	Chad
TG	Togas	TG	Togo
TH	Tailandas	TH	Thailand
TJ	Tadžikija	TJ	Tajikistan
TL	Rytų Timoras	TL	Timor–Leste
TM	Turkmėnija	TM	Turkmenistan
TN	Tunisas	TN	Tunisia
TO	Tonga	TO	Tonga
TR	Turkija	TR	Turkey
TT	Trinidadas ir Tobagas	TT	Trinidad and Tobago
TV	Tuvalu	TV	Tuvalu
TW	Taivanis, Kinijos provincija	TW	Taiwan, Province of China
TZ	Tanzanija	TZ	United Republic of Tanzania
UA	Ukraina	UA	Ukraine
UG	Uganda	UG	Uganda
US	Jungtinės Amerikos Valstijos	US	United States of America
UY	Urugvajus	UY	Uruguay
UZ	Uzbekistanas	UZ	Uzbekistan
VA	Vatikanas	VA	Holy See
VC	Sent Vinsentas ir Grenadinai	VC	Saint Vincent and the Grenadines
VE	Venesuelos Bolivaro Respublika	VE	Venezuela, Bolivarian Republic of
VG	Virdžinijos Salos (Britų)	VG	Virgin Islands (British)
VN	Vietnamas	VN	Viet Nam
VU	Vanuatu	VU	Vanuatu
WO	Pasaulinė intelektinės nuosavybės organizacija (WIPO Tarptautinis biuras)	WO	World Intellectual Property Organization (WIPO) (International Bureau of)
WS	Samoa	WS	Samoa
XN	Šiaurės patentų institutas (NPI)	XN	Nordic Patent Institute (NPI)
XU	Tarptautinė naujų augalų veislių apsaugos sąjunga	XU	International Union for the Protection of New Varieties of Plants (UPOV)
YE	Jemenas	YE	Yemen
ZA	Pietų Afrikos Respublika	ZA	South Africa
ZM	Zambija	ZM	Zambia
ZW	Zimbabvė	ZW	Zimbabwe

IŠRADIMAI

*(11)** Dokumento numeris
Number of the document

(13) Dokumento rūšis**:
A - paskelbta patentinė paraiška
B - išduotas patentas
T - Europos patento apibrėžties vertimas
Kind of document:
A - published Application
B - granted Patent
T - translation of European Patent Claim

(15) Atitaisymas
Patent correction information

(21) Paraiškos numeris
Application number

(22) Paraiškos padavimo data
Date of filing the application

(24) Liudijimo įsigaliojimo data
Date of coming into effect of SPC

(30) Prioriteto paraiškos numeris, data, valstybės kodas***
Priority application number, date, code of country

(41) Paraiškos paskelbimo data
Date of publication of the application

(45) Patento paskelbimo data
Date of publication of the patent

(46) Apibrėžties vertimo paskelbimo data
Date of publication of the claims translation

(48) Atitaisymo data
Date of issuance of a corrected patent document

(51) Tarptautinės patentų klasifikacijos indeksai
Indication of International Patent Classification

(54) Išradimo pavadinimas
Title of the invention

(57) Išradimo apibrėžtis/Referatas
Claim/Abstract

(60) Paraiškos, paduotos užsienio patentų tarnybai, duomenys (paraiškos numeris, paraiškos padavimo data, valstybės kodas)
Data relating to the application filed with a foreign patent office (application number, date, code of country)

(62) Paraiškos, iš kurios dokumentas išskirtas, numeris
Number of the earlier application

(68) Patento numeris
Patent number

(71) Pareiškėjo pavadinimas/vardas, pavardė, adresas, valstybės kodas
Name and address of applicant, code of country

(72) Išradėjo vardas, pavardė, valstybės kodas
Name of inventor, code of country

(73) Savininko pavadinimas/vardas, pavardė, adresas, valstybės kodas
Name and address of grantee, code of country

(74) Patentinio patikėtinio registracijos numeris/atstovo vardas, pavardė, adresas, valstybės kodas
Name, registration number, address of attorney/representative, code of country

(83) Mikroorganizmo deponavimo numeris ir vieta, valstybės kodas
Number and place of deposit of the microorganism, code of country

(85) Nacionalinio PCT lygio pradžios data
Date of commencement of the national phase pursuant to the PCT

(86) Tarptautinės paraiškos padavimo duomenys (paraiškos numeris, paraiškos padavimo data)
Data relating to the filing PCT application (number of application, date of filing application)

(87) Tarptautinės paraiškos paskelbimo duomenys (paskelbimo numeris, paskelbimo data)
Publication data of the PCT application (publication number, publication date)

(92) Vaisto ar augalų apsaugos priemonės pirmojo nacionalinio registravimo liudijimo numeris ir išdavimo data
Number and date of the first national authorization to place the medicinal or plant protection product on the market

(93) Vaisto ar augalų apsaugos priemonės pirmojo registravimo regioninėje ekonominėje bendrijoje liudijimo numeris, išdavimo data ir valstybės kodas
Number, date and code of country of origin of the first authorization to place the medicinal or plant protection product on the market within regional economic community

(94) Liudijimo galiojimo termino pasibaigimo data
Calculated date of expiry of the SPC

(95) Veikliosios medžiagos pavadinimas
Name of the product protected by the basic patent

(96) Europos paraiškos padavimo duomenys (paraiškos numeris, paraiškos padavimo data)
Data relating to the filing European application (number of application, date of filing application)

(97) Europos paraiškos paskelbimo duomenys (paraiškos paskelbimo data, patento paskelbimo data)
Publication data of the European application (publication date of aplication; publication date of patent)

** Pagal PINO standartą ST.9*
*** Pagal PINO standartą ST.16*
**** Pagal PINO standartą ST.3*

Patento paraiškos, paskelbtos pagal Lietuvos Respublikos patentų įstatymo 26 straipsnį

(51) Int. Cl. (2015.01): **A61K 38/00**
A61L 15/00
A61K 8/00
A61K 31/00

(21) **2014 115**

(13) **A**

(22) 2014 10 10

(71) UAB “BIOCENTRAS”, V.A. Graičiūno g. 10, LT-02241 Vilnius, LT

(72) Saulius GRIGIŠKIS, LT
Vilma ČIPINYTĖ, LT
Bronislovas TVASKA, LT
Ieva URBANAVIČIŪTĖ, LT
Rytis RIMDEIKA, LT
Mykolas MAURICAS, LT

(74) Reda ŽABOLIENĖ, 7, Advokatės Redos Žabolienės kontora METIDA, Verslo centras VERTAS, Gynėjų g. 16, LT-01109 Vilnius, LT

(54) Fermentų kompleksų išskyrimas iš *Steptomyces gougerotii 101*, daugiafermentinių biopreparatų ruošimas bei taikymas

(57) Šis išradimas priskiriamas farmacinės biotechnologijos ir biomedicinos sritims. Šio išradimo esmė yra sukurti fermentų, išskirtų iš Streptomyces gougerotii 101 daugiafermentinius biopreparatus, pasižyminčius proteolitiniu, kolagenaziniu, esteraziniu, amilolitiniu, lipaziniu, gliukanaziniu, dezoksiribonukleaziniu ir lizuojančiu aktyvumais ir panaudoti kosmetikos, antibakterinių preparatų bei žaizdų gydymui skirtų preparatų gamyboje. Daugiafermentinių biopreparatų išskirtinė gamybos technologija pasižymi tuo, kad keičiant fermentų koncentraciją juose, keičiasi jų taikymo sritis.
Apibrėžties punktai: 17, brėžiniai: 11.

---

(51) Int. Cl. (2015.01): **E01C 7/00**

(21) **2014 133**

(13) **A**

(22) 2014 11 19

(71) UAB “Eviteks”, Lentvario g. 21-27, LT-27102 Grigiškės, Vilnius, LT

(72) Vitalij RAGOŠKO, LT
Slavomir RAGOŠKO, LT
Rūta RAGOŠKO, LT

(54) Mišinių keliams sudėtis ir jų gavimo būdas

(57) Išradimas priklauso kelių statybos pramonės sričiai, būtent automobilių kelių konstrukcijų įrengimo sričiai. Parafino gamybos technologijoje naudojamas adsorbentas – balinimo žemė. Parafino gamybos metu susidaro technogeninė medžiaga – iš reaktoriaus pašalinta parafinuota balinimo žemė, kurią sudaro smulkios frakcijos adsorbento dalelės ir iki 5 % parafino. Išradimo tikslas – pagerinti kelio dangos ir pagrindo sluoksnio, kurie įrengiami naudojant mišinius be rišiklių, eksploatacines savybes ir pašalinti tokios dangos ir pagrindo sluoksnio dulkėtumą. Išradimo tikslas pasiekiamas tuo, kad kelio dangai ir pagrindo sluoksniui naudojamas mišinys, sudarytas iš užpildo ir hidrofobinio priedo – parafinuotos balinimo žemės. Parafinuota balinimo žemė pasiskirsto tarpuose tarp užpildo smulkiųjų dalelių ir dulkių ir jas suriša, todėl pagerėja kelio dangos ir pagrindo sluoksnio eksploatacinės savybės ir pašalinamas dulkėtumas.
Apibrėžties punktai: 6, brėžiniai: 0.

---

(51) Int. Cl. (2015.01): **G01N 21/00**
G01J 3/00

(21) **2013 128**

(13) **A**

(22) 2013 11 15

(71) Valstybinis mokslinių tyrimų institutas Fizinių ir technologijos mokslų centras, Savanorių pr. 231, LT-02300 Vilnius, LT

(72) Irmantas KAŠALYNAS, LT
Rimvydas VENCKEVIČIUS, LT
Ramūnas ADOMAVIČIUS, LT
Gintaras VALUŠIS, LT
Arūnas KROTKUS, LT

(74) Lina MEŠKAUSKIENĖ, 60, Advokatės Meškauskienės kontora, Vytauto g. 12, LT-08118 Vilnius, LT

(54) Terahercinių dažnių juostos vaizdinimo sistema

(57) Pagrindinis THz diapazono spektrų ir vaizdų matavimo būdas šiuo metu remiasi laikine terahercine spektroskopija (angl. Terahertz time-domain-spectroscopy - THz-TDS). Šis plačiai naudojamas THz vaizdinimo būdas turi keletą akivaizdžių problemų, susijusių su būtinumu naudoti keičiamo ilgio optinę vėlinimo liniją, kuri daro sistemą sudėtingesne ir brangesne. Taip pat optinės vėlinimo linijos, kiekviename matuojamo vaizdo taške turinčios skenuoti THz impulsą tam tikrame vėlinimo laikų diapazone, paprastai yra mechaniniai prietaisai, tad jos tampa pagrindiniu visos vaizdinimo sistemos spartą ribojančiu elementu.Siūloma vaizdinimo sistema yra sudaryta iš impulsinio, femtosekundiniais lazerio impulsais aktyvuojamo THz impulsų šaltinio ir nekoherentinio THz spinduliuotės detektoriaus. Sistemos schemoje atsisakius koherentinio THz impulsų detektoriaus,

keičiamo ilgio optinė vėlinimo linija bei jos panaudojimui būtini optiniai ir elektriniai ryšiai tampa nebereikalingi. Dėl šios priežasties vaizdinimo procesas tampa spartesnis, o pati sistema – kompaktiškesnė ir paprastesnė naudoti.

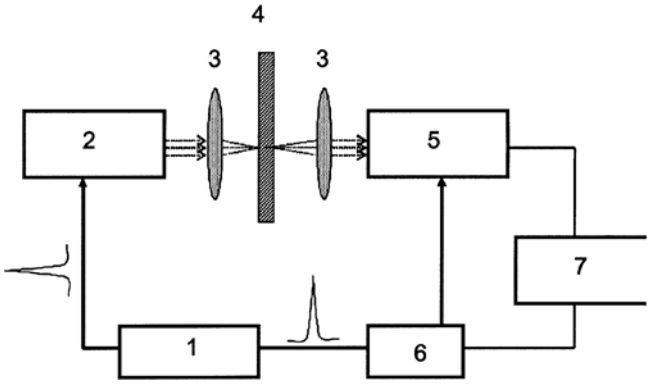

Apibrėžties punktai: 7, brėžiniai: 7.

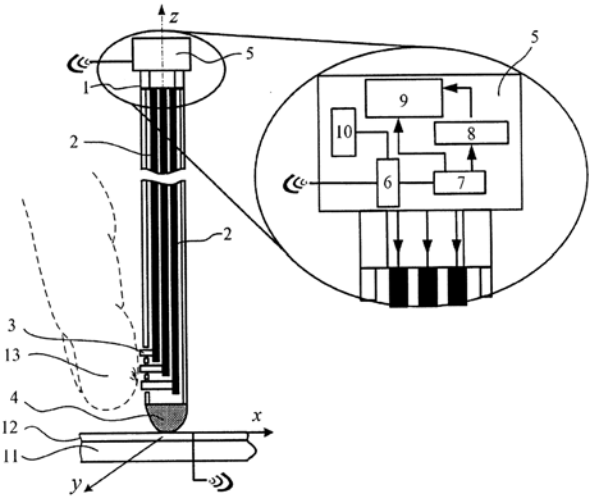

Apibrėžties punktai: 2, brėžiniai: 3.

(51) Int. Cl. (2015.01): **G06F 3/00**
(21) **2013 127**
(13) **A**
(22) 2013 11 12
(71) Kauno technologijos universitetas, K.Donelaičio 73, 44029 Kaunas, LT
(72) Ramutis Petras BANSEVIČIUS, LT
Marius GUDAUSKIS, LT
Vytautas JŪRĖNAS, LT
Arūnas ŽVIRONAS, LT
(74) Aurelija ŠIDLAUSKIENĖ, 25, Dr. V. Šidlauskas ir partneriai, UAB, K. Būgos g. 29, LT-44326 Kaunas, LT
(54) Liestukas, skirtas akliesiems ar silpnaregiams dirbti su planšetiniais kompiuteriais ar išmaniaisiais telefonais
(57) Siūlomas išradimas pagrįstas tuo, kad liestukas, skirtas akliesiems ar silpnaregiams dirbti su planšetiniais kompiuteriais ar išmaniaisiais telefonais, turi tris smaigus (Brailio adatėles), kurių aktyvavimas įgalina tiek fiksuoti linijų ar 2D grafikos kirtimo momentą skenuojant ekraną, tiek perteikti tekstinę informaciją. Liestukas atitinka klasikinę rašiklio formą. Liestukas yra skirtas naudotis su išmaniaisiais mobiliaisiais įrenginiais (tokiais kaip planšetiniai kompiuteriai ar telefonai). Liestukas turi tris smaigus, kurie darbo metu liečiasi su žmogaus pirštu. Šie smaigai atstoja Brailio rašto vienos eilės taškelius. Taktilinis liestukas realizuoja tiek harmoninius, tiek ir neharmoninius virpesius - tai įgalina turėti papildomą informacijos apie vaizdą ekrane kanalą (pavyzdžiui, nustatant atstumą iki objekto). Liestukas tinka tiek neregiams ar silpnaregiams orientuotis erdvėje ar suvokti juos supančią aplinką, tiek ir kaip papildomas pojūčio šaltinis.

Patentai 6148-6160 paskelbti pagal Lietuvos Respublikos patentų įstatymo 28 straipsnį

(51) Int. Cl. (2015.01): **A61K 8/00**
A61Q 19/00

(11) **6158**

(13) B

(21) 2014 083

(22) 2014 06 17

(41) 2015 02 25

(72) Petras DAGILIS, LT
Rokas NAVICKAS, LT

(73) UAB „Raminora“, K. Dineikos g. 1, LT-66165 Druskininkai, LT

(74) Aurelija ŠIDLAUSKIENĖ, 25, Dr. V. Šidlauskas ir partneriai, UAB, K. Būgos g. 29, LT-44326 Kaunas, LT

(54) Gintaro, mineralinė ir vaistingųjų augalų hidromasažo vonia ir jos paruošimo būdas

(57) 1.Gintaro, mineralinė ir vaistingųjų augalų hidromasažo vonia, b e s i s k i r i a n t i tuo, kad ją sudaro masės %:
vanduo 30-70;
gintaro vanduo 2,0-5,0;
vaistingųjų augalų ištrauka 0,2 – 5,0;
geriamasis vanduo iki 100;
o vaistingųjų augalų mišinį sudaro masės %:
raudonžiedė ežiuolė (*Echinacea purpurea*) 45,0-47,0;
raudonėlis (*Origanum vulgare L.*) 2,0-5,0;
sukatžolė (*Leonurus cardiaca L.)* 40,0-51,0 arba
stumbražolė (*Hierochloe odorata*) 40,0-51,0.

2.Gintaro, mineralinio vandens ir vaistingųjų augalų hidromasažo vonios paruošimo būdas, b e s i s k i r i a n t i s tuo, kad gintaro vandeniui paruošti užpila 3,0-6,0 diametro gintaro gabalėlius natūraliu didelės mineralizacijos chloridiniu natrio kalcio magnio vandeniu masės santykiu 1: (0,4 – 0,6), mišinį šildo iki 35-45 ^{0}C temperatūros, išlaiko ne mažiau kaip 72 val. atviroje šviesioje nukreiptoje į rytų pusę patalpoje, natūraliu ne žemesnės kaip 90 ^{o}C vandeniu užpila vaistingųjų augalų mišinį masių santykiu 1: (0,4-0,6), išlaiko ne mažiau kaip 1 val., ir paruošia vonią iš mineralinio vandens, gintaro vandens ir vaistingųjų augalų ištraukos ir geriamojo vandens.

3.Gintaro, mineralinio vandens ir vaistingųjų augalų hidromasažo vonios paruošimo būdas pagal 2 p., b e s i s k i r i a n t i s tuo, kad ruošia 2,8-3,2 kg masės po nugara dedamą masažinį čiužinuką-paklotėlį, užpildytą 3,0-6,0 mm diametro gintaro gabalėliais, ir kurio išmatavimai atitinka žmogaus nugarą bei trina skaudamas vietas 0,35 -0,45 kg masės maišeliu – masažuokliu, kuris taip pat yra užpildytas 3,0-6,0 mm diametro gintaro gabalėliais.

(51) Int. Cl. (2015.01): **A61K 36/00**
A23L 2/00

(11) **6148**

(13) B

(21) 2013 067

(22) 2013 07 02

(41) 2015 01 26

(72) Viktor SYRTSOV, LT

(73) Viktor SYRTSOV, Pavilnio sodų trečioji g. Nr. 3, LT-11307 Vilnius, LT

(74) Liucija JANICKAITĖ, 29, Inpatra UAB, Šeškinės g. 59-53, LT-07162 Vilnius, LT

(54) Kompozicijos, skirtos organizmo valymui ir jo veiklos pagerinimui

(57) 1. Kompozicijos, skirtos organizmo valymui ir jo veiklos pagerinimui, apimančios vaistingųjų augalų kompozicijų naudojimą, b e s i s k i r i a n č i o s tuo, kad vaistingųjų augalų kompozicijas naudoja kaip biologiškai aktyvius maisto papildus, turinčius profilaktinių ir gydomųjų savybių, kompozicijų naudojimas apima:
a) endokrininės sistemos hormonų reguliavimą, naudojant vaistingųjų augalų kompoziciją, susidedančią iš baklažanų sulčių, raudonųjų vynuogių sulčių, kopūstų sulčių, gysločio lapų ištraukos, medaus;
b) sunkiųjų metalų pašalinimą iš organizmo, naudojant vaistingųjų augalų kompoziciją, susidedančią iš pušų pumpurų ištraukos, alijošiaus sulčių, raudonųjų vynuogių sulčių, ananasų sulčių, kriaušių sulčių, medaus;
c) hormonų veiklos pagerinimą, naudojant vaistingųjų augalų kompoziciją, susidedančią iš granatų sulčių, beržų pumpurų ištraukos, bananų sulčių, figų ištraukos, medaus;
d) širdies veiklos pagerinimą, naudojant vaistingųjų augalų kompoziciją, susidedančią iš persikų sulčių, bananų sulčių, gudobelės vaisių ištraukos, baltųjų vynuogių sulčių, medaus;
e) medžiagų apykaitos pagerinimą, naudojant vaistingųjų augalų kompoziciją, susidedančią iš kopūstų sulčių, petražolių šaknų ištraukos, svogūnų sulčių, morkų sulčių, saldžiųjų pipirų sulčių, lauro lapų ištraukos, citrinų sulčių, medaus;
f) sąnarių valymą bei kremzlių atstatymą, naudojant vaistingųjų augalų kompoziciją, susidedančią iš braškių sulčių, debesylo šaknų ištraukos, varnalėšų šaknų ištraukos, kriaušių sulčių, juodųjų serbentų sulčių, medaus;
g) švarios odos palaikymą, naudojant vaistingųjų augalų kompoziciją, susidedančią iš ananasų sulčių, sukatžolės ištraukos, našlaičių ištraukos, kriaušių sulčių, medaus.

2. Kompozicija pagal 1 punktą, b e s i s k i r i a n t i tuo, kad nutukimo mažinimui vaistingųjų augalų kompoziciją sudaro šie komponentai (masės dalys, %):
baklažanų sultys - 21,0 – 19,5 (geriausiai 20%),
raudonųjų vynuogių sultys - 19,0 – 21,0 (geriausiai 20%),
kopūstų sultys - 21,0 – 19,5 (geriausiai 20%),
gysločio lapų ištrauka - 19,5 – 20,5 (geriausiai 20%),
medus - 19,5 – 20,5 (geriausiai 20%).

3. Kompozicija pagal 1 punktą, b e s i s k i r i a n t i tuo, kad sunkiųjų metalų pašalinimui iš organizmo vaistingųjų augalų kompoziciją sudaro šie komponentai (masės dalys, %):
pušų pumpurų ištrauka - 15,7 – 17,7 (geriausiai 16,7%),
alijošiaus sultys - 17,6 – 15,6 (geriausiai 16,6%),
raudonųjų vynuogių sultys - 15,7 – 17,7 (geriausiai 16,7%),
ananasų sultys - 17,6 – 15,6 (geriausiai 16,6%),
kriaušių sultys - 15,7 – 17,7 (geriausiai 16,7%),
medus - 17,7 – 15,7 (geriausiai 16,7%).

4. Kompozicija pagal 1 punktą, b e s i s k i r i a n t i tuo, kad hormonų veiklos pagerinimui vaistingųjų augalų kompoziciją sudaro šie komponentai (masės dalys, %):
granatų sultys - 21,0 – 19,5 (geriausiai 20%),
beržų pumpurų ištrauka - 19,0 – 21,0 (geriausiai 20%),
bananų sultys - 21,0 – 19,5 (geriausiai 20%),
figų ištrauka - 19,5 – 20,5 (geriausiai 20%),
medus - 19,5 – 20,5 (geriausiai 20%).

5. Kompozicija pagal 1 punktą, b e s i s k i r i a n t i tuo, kad širdies veiklos pagerinimui vaistingųjų augalų kompoziciją sudaro šie komponentai (masės dalys, %):
persikų sultys - 21,0 – 19,5 (geriausiai 20%),
bananų sultys - 19,0 – 21,0 (geriausiai 20%),
gudobelės vaisių ištrauka - 21,0 – 19,5 (geriausiai 20%),
baltųjų vynuogių sultys - 19,5 – 20,5 (geriausiai 20%), medus - 19,5 – 20,5 (geriausiai 20%).

6. Kompozicija pagal 1 punktą, b e s i s k i r i a n t i tuo, kad medžiagų apykaitos pagerinimui vaistingųjų augalų kompoziciją sudaro šie komponentai (masės dalys, %):
kopūstų sultys - 12,0 – 13,0 (geriausiai 12,5%),
petražolių šaknų ištrauka - 12,0 – 13,0 (geriausiai 12,5%),
svogūnų sultys - 12,0 – 13,0 (geriausiai 12,5%),
morkų sultys - 12,0 – 13,0 (geriausiai 12,5%),
saldžiųjų pipirų ištrauka - 12,0 – 13,0 (geriausiai 12,5%),
lauro lapų ištrauka - 12,0 – 13,0 (geriausiai 12,5%), -
citrinų sultys - 12,0 – 13,0 (geriausiai 12,5%),
medus - 12,0 – 13,0 (geriausiai 12,5%).

7. Kompozicija pagal 1 punktą, b e s i s k i r i a n t i tuo, kad sąnarių valymui bei kremzlių atstatymui vaistingųjų augalų kompoziciją sudaro šie komponentai (masės dalys, %):
braškių sultys - 16,5 – 17,5 (geriausiai 17%),
debesylo šaknų ištrauka - 17,5 – 16,5 (geriausiai 17%),
varnalėšų šaknų ištrauka - 17,5 – 16,5 (geriausiai 17%),
kriaušių sultys - 17,5 – 16,5 (geriausiai 17%),
juodųjų serbentų sultys - 15,5 – 16,5 (geriausiai 16%),
medus - 15,5 – 16,5 (geriausiai 16%).

8. Kompozicija pagal 1 punktą, b e s i s k i r i a n t i tuo, kad švarios odos palaikymui vaistingųjų augalų kompoziciją sudaro šie komponentai (masės dalys, %):
ananasų sultys - 21,0 – 19,5 (geriausiai 20%),
sukatžolės ištrauka - 19,0 – 21,0 (geriausiai 20%),
našlaičių ištrauka - 21,0 – 19,5 (geriausiai 20%),
kriaušių sultys - 19,5 – 20,5 (geriausiai 20%),
medus - 19,5 – 20,5 (geriausiai 20%).

9. Kompozicijų pagal 1 punktą panaudojimas, b e s i s k i r i a n t i s tuo, kad organizmo valymą atlieka ne trumpiau, kaip 21 dieną.

---

(51) Int. Cl. (2015.01): **A61K 36/00**
A23L 2/00
(11) **6149**
(13) B
(21) 2013 068
(22) 2013 07 02
(41) 2015 01 26
(72) Viktor SYRTSOV, LT
(73) Viktor SYRTSOV, Pavilnio sodų trečioji g. Nr. 3, LT-11307 Vilnius, LT
(74) Liucija JANICKAITĖ, 29, Inpatra UAB, Šeškinės g. 59-53, LT-07162 Vilnius, LT
(54) Kompozicijos, skirtos žmogaus organizmo valymui ir jo veiklos pagerinimui

(57) 1. Kompozicijos, skirtos organizmo valymui ir jo veiklos pagerinimui, apimančios vaistingųjų augalų kompozicijų naudojimą, b e s i s k i r i a n č i o s tuo, kad vaistingųjų augalų kompozicijas naudoja kaip biologiškai aktyvius maisto papildus, turinčius profilaktinių ir gydomųjų savybių, kompozicijų naudojimas apima:
a) žarnyno ir virškinamojo trakto valymą, naudojant

vaistingųjų augalų kompoziciją, susidedančią iš kopūstų sulčių, morkų sulčių, bananų sulčių, slyvų sulčių, medaus;

b) kepenų valymą, naudojant vaistingųjų augalų kompoziciją, susidedančią iš spanguolių sulčių, obuolių sulčių, šaltalankio aliejaus**,** šlamučio žolės ištraukos, medaus;

c) kasos valymą, naudojant vaistingųjų augalų kompoziciją, susidedančią iš baltųjų vynuogių sulčių, kriaušių sulčių, kraujažolės žolės ištraukos, našlaičių ištraukos, medaus;

d) inkstų valymą, naudojant vaistingųjų augalų kompoziciją, susidedančią iš bruknių sulčių, takažolės ištraukos, juodųjų serbentų sulčių, kriaušių sulčių, medaus;

c) toksinų valymą, naudojant vaistingųjų augalų kompoziciją, susidedančią iš baltųjų vynuogių sulčių, ananasų sulčių, kriaušių sulčių, gysločio lapų ištraukos, medaus;

f) hemoglobino gerinimą bei vėžinių ląstelių augimo stabdymą, naudojant vaistingųjų augalų kompoziciją, susidedančią iš citrinų sulčių, morkų sulčių, spanguolių sulčių, raudonųjų burokėlių sulčių, juodųjų serbentų sulčių, medaus;

g) kvėpavimo takų bronchų, plaučių valymą, naudojant vaistingųjų augalų kompoziciją, susidedančią iš aviečių sulčių, juodųjų ridikų sulčių, alyvuogių aliejaus, žemuogių ištraukos, medaus.

2. Kompozicija pagal 1 punktą, b e s i s k i r i a n t i tuo, kad žarnyno ir virškinamojo trakto valymui vaistingųjų augalų kompoziciją sudaro šie komponentai (masės dalys, %):

kopūstų sultys - 21,0 – 19,5 (geriausiai 20 %),

morkų sultys - 19,0 – 21,0 (geriausiai 20 %),

bananų sultys - 21,0 – 19,5 (geriausiai 20 %),

slyvų sultys - 19,5 – 20,5 (geriausiai 20 %),

medus - 19,5 – 20,5 (geriausiai 20 %).

3. Kompozicija pagal 1 punktą, b e s i s k i r i a n t i tuo, kad kepenų valymui vaistingųjų augalų kompoziciją sudaro šie komponentai (masės dalys, %):

spanguolių sultys – 21,0 – 19,5 (geriausiai 20 %),

obuolių sultys – 19,0 – 21,0 (geriausiai 20 %),

šaltalankio aliejus – 21,0 – 19,5 (geriausiai 20 %),

šlamučio žolės ištrauka – 19,5 – 20,5 (geriausiai 20 %),

medus – 19,5 – 20,5 (geriausiai 20 %).

4. Kompozicija pagal 1 punktą, b e s i s k i r i a n t i tuo, kad kasos valymui vaistingųjų augalų kompoziciją sudaro šie komponentai (masės dalys, %):

baltųjų vynuogių sultys - 21,0 – 19,5 (geriausiai 20 %),

kriaušių sultys - 19,0 – 21,0 (geriausiai 20 %),

kraujažolės žolės ištrauka - 21,0 – 19,5 (geriausiai 20 %),

našlaičių ištrauka - 19,5 – 20,5 (geriausiai 20 %),

medus - 19,5 – 20,5 (geriausiai 20 %).

5. Kompozicija pagal 1 punktą, b e s i s k i r i a n t i tuo, kad inkstų valymui vaistingųjų augalų kompoziciją sudaro šie komponentai (masės dalys, %):

bruknių sultys – 21,0 – 19,5 (geriausiai 20 %),

takažolės ištrauka – 19,0 – 21,0 (geriausiai 20 %),

juodųjų serbentų sultys – 21,0 – 19,5 (geriausiai 20 %),

kriaušių sultys – 19,5 – 20,5 (geriausiai 20 %),

medus – 19,5 – 20,5 (geriausiai 20 %).

6. Kompozicija pagal 1 punktą, b e s i s k i r i a n t i tuo, kad toksinų valymui iš organizmo vaistingųjų augalų kompoziciją sudaro šie komponentai (masės dalys, %):

baltųjų vynuogių sultys – 21,0 – 19,5 (geriausiai 20 %),

ananasų sultys – 19,0 – 21,0 (geriausiai 20 %),

kriaušių sultys – 21,0 – 19,5 (geriausiai 20 %),

gysločio lapų ištrauka – 19,5 – 20,5 (geriausiai 20 %),

medus – 19,5 – 20,5 (geriausiai 20 %).

7. Kompozicija pagal 1 punktą, b e s i s k i r i a n t i tuo, kad hemoglobino gerinimui, vėžinių ląstelių augimo stabdymui vaistingųjų augalų kompoziciją sudaro šie komponentai (masės dalys, %):

citrinų sultys – 15,7 – 17,7 (geriausiai 16,7 %),

morkų sultys – 17,6 – 15,6 (geriausiai 16,6 %),

spanguolių sultys – 15,7 – 17,7 (geriausiai 16,7 %),

raudonųjų burokėlių sultys – 17,6 – 15,6 (geriausiai 16,6 %),

juodųjų serbentų sultys – 15,7 – 17,7 (geriausiai 16,7 %),

medus – 17,7 – 15,7 (geriausiai 16,7 %).

8. Kompozicija pagal 1 punktą, b e s i s k i r i a n t i tuo, kad kvėpavimo takų bronchų, plaučių valymui vaistingųjų augalų kompoziciją sudaro šie komponentai (masės dalys, %):

aviečių sultys - 21,0 – 19,5 (geriausiai 20 %),

juodųjų ridikų sultys - 19,0 – 21,0 (geriausiai 20 %),

alyvuogių aliejus - 21,0 – 19,5 (geriausiai 20 %),

žemuogių sultys - 19,5 – 20,5 (geriausiai 20 %),

medus - 19,5 – 20,5 (geriausiai 20 %).

9. Kompozicijų pagal 1 punktą panaudojimas, b e s i s k i r i a n t i s tuo, kad organizmo valymą atlieka ne trumpiau, kaip 21 dieną.

(51) Int. Cl. (2015.01): **A61K 36/00**
A23L 2/00

(11) **6150**

(13) B

(21) 2013 084

(22) 2013 08 05

(41) 2015 02 25

(72) Viktor SYRTSOV, LT

(73) Viktor SYRTSOV, Pavilnio sodų trečioji g., Nr. 3, 11307 Vilnius, LT

(74) Liucija JANICKAITĖ, 29, Inpatra UAB, Šeškinės g. 59-53, LT-07162 Vilnius, LT

(54) Kompozicijos, skirtos organizmo valymui ir veiklos pagerinimui

(57) 1. Kompozicijos, skirtos organizmo valymui ir jo veiklos pagerinimui, apimančios vaistingųjų augalų kompozicijų naudojimą, b e s i s k i r i a n č i o s tuo, kad vaistingųjų augalų kompozicijas naudoja, kaip biologiškai aktyvius maisto papildus, turinčius profilaktinių ir gydomųjų savybių, kompozicijų naudojimas apima:

a) endokrininės sistemos hormonų reguliavimą, naudojant vaistingųjų augalų kompoziciją, susidedančią iš medetkų žiedų ištraukos, vynuogių sulčių, bananų sulčių, kraujažolės žolės ištraukos, kriaušių sulčių;

b) virškinamojo trakto veiklos pagerinimą, naudojant vaistingųjų augalų kompoziciją, susidedančią iš raudonųjų vynuogių sulčių, ananasų sulčių, obuolių sulčių, spanguolių sulčių, beržo lapų ištraukos;

c) organizmo imuniteto gerinimą, naudojant vaistingųjų augalų kompoziciją, susidedančią iš juodųjų serbentų sulčių, burokėlių sulčių, šermukšnių sulčių, paprastojo erškėčio ištraukos, jonažolės ištraukos, gysločio ištraukos;

d) žarnyno veiklos pagerinimą, naudojant vaistingųjų augalų kompoziciją, susidedančią iš burokėlių sulčių, slyvų sulčių, morkų sulčių, paprastojo šaltekšnio žievės ištraukos, mėtų ištraukos;

e) šlakų (uratų), toksinų iš organizmo pašalinimą, naudojant vaistingųjų augalų kompoziciją, susidedančią iš baltųjų vynuogių sulčių, baklažanų sulčių, cukinijų sulčių, kopūstų sulčių, linų sėmenų ištraukos.

2. Kompozicija pagal 1 punktą, b e s i s k i r i a n t i tuo, kad endokrininės sistemos hormonų reguliavimui vaistingųjų augalų kompoziciją sudaro šie komponentai (masės dalys, %):

medetkų žiedų ištrauka - 21,0 – 19,5 (geriausiai 20%),

baltųjų vynuogių sultys - 19,0 – 21,0 (geriausiai 20%),

bananų sultys - 21,0 – 19,5 (geriausiai 20%),

kraujažolės žolės ištrauka - 19,5 – 20,5 (geriausiai 20%),

kriaušių sultys - 19,5 – 20,5 (geriausiai 20%).

3. Kompozicija pagal 1 punktą, b e s i s k i r i a n t i tuo, kad virškinamojo trakto veiklos pagerinimui vaistingųjų augalų kompoziciją sudaro šie komponentai (masės dalys, %):

raudonųjų vynuogių sultys - 21,0 – 19,5 (geriausiai 20%),

ananasų sultys - 19,0 – 21,0 (geriausiai 20%),

obuolių sultys - 21,0 – 19,5 (geriausiai 20%),

spanguolių sultys - 19,5 – 20,5 (geriausiai 20%),

beržo lapų ištrauka - 19,5 – 20,5 (geriausiai 20%).

4. Kompozicija pagal 1 punktą, b e s i s k i r i a n t i tuo, kad organizmo imuniteto gerinimui vaistingųjų augalų kompoziciją sudaro šie komponentai (masės dalys, %):

juodųjų serbentų sultys - 16,5 – 17,5 (geriausiai 17%),

raudonųjų burokėlių sultys - 17,5 – 16,5 (geriausiai 17%),

šermukšnių uogų sultys - 17,5 – 16,5 (geriausiai 17%),

erškėčio vaisių ištrauka - 17,5 – 16,5 (geriausiai 17%),

jonažolės žolės ištrauka - 15,5 – 16,5 (geriausiai 16%),

gysločio ištrauka - 15,5 – 16,5 (geriausiai 16%).

5. Kompozicija pagal 1 punktą, b e s i s k i r i a n t i tuo, kad žarnyno veiklos pagerinimui vaistingųjų augalų kompoziciją sudaro šie komponentai (masės dalys, %):

raudonųjų burokėlių sultys - 21,0 – 19,5 (geriausiai 20%),

slyvų sultys - 19,0 – 21,0 (geriausiai 20%),

morkų sultys - 21,0 – 19,5 (geriausiai 20%),

paprastojo šaltekšnio žievės ištrauka - 19,5 – 20,5 (geriausiai 20%),

mėtų ištrauka - 19,5 – 20,5 (geriausiai 20%).

6. Kompozicija pagal 1 punktą, b e s i s k i r i a n t i tuo, kad šlakų (uratų), toksinų iš organizmo pašalinimui vaistingųjų augalų kompoziciją sudaro šie komponentai (masės dalys, %):

baltųjų vynuogių sultys - 21,0 – 19,5 (geriausiai 20%),

baklažanų sultys - 19,0 – 21,0 (geriausiai 20%),

cukinijų sultys - 21,0 – 19,5 (geriausiai 20%),

kopūstų sultys - 19,5 – 20,5 (geriausiai 20%),

linų sėmenų ištrauka - 19,5 – 20,5 (geriausiai 20%).

7. Kompozicijų pagal 1 punktą panaudojimas, b e s i s k i r i a n t i s tuo, kad valymą atlieka ne trumpiau, kaip 21 dieną.

(51) Int. Cl. (2015.01): **A61L 2/00**
(11) **6154**
(13) B
(21) 2013 503
(22) 2013 08 02
(41) 2015 02 25
(72) Jurgis BARKAUSKAS, LT
(73) UAB „MOKSLINIŲ TYRIMŲ PLĖTROS LABORATORIJA“, K. Donelaičio g. 6A, 03102 Vilnius, LT
(74) Virgina Adolfina DRAUGELIENĖ, 8, UAB TARPINĖ, A.P.Kavoliuko g. 24-152, LT-04328 Vilnius, LT
(54) Dangų, pasižyminčių antimikrobinėmis savybėmis, gamybos būdas ir įrenginys
(57) 1. Dangų, pasižyminčių antibakterinėmis savybėmis, gamybos būdas, apimantis polipropileno plėvelės padengimą plonu grafeno sluoksniu, b e s i s k i r i a n t i s tuo, kad ant polipropileno plėvelės (2) tolygiai paskirsto grafito miltelius (3), juos mechaniškai tolygiai užtrina ant polipropileno plėvelės (2) paviršiaus suformuojant ploną grafeno sluoksnį, po to plėvelę (2) su suformuotu plonu grafeno sluoksniu nuplauna vandeniu ir atlieka grafeno sluoksnio oksidaciją, po oksidacijos minėtą plėvelę (2) su suformuotu oksiduotu grafeno sluoksniu nuplauna distiliuotu vandeniu ir išdžiovina.

2. Būdas pagal punktą 1, b e s i s k i r i a n t i s tuo, kad grafito miltelių (3) mechaninis užtrynimas trunka apie 30 sek.

3. Būdas pagal bet kurį iš punktų 1-2, b e s i s k i r i a n t i s tuo, kad grafeno sluoksnio oksidaciją atlieka pamerkiant plėvelę (2) su suformuotu grafeno sluoksniu į tirpalą, gautą maždaug 23,0 ml koncentruotoje H_2SO_4 ištirpinus 0,5g $NaNO_3$ ir 3,0 g $KMnO_4$ ir išlaiko jame maždaug 30 sek.

4. Įrenginys, skirtas polipropileno plėvelei padengti plonu grafeno sluoksniu, b e s i s k i r i a n t i s tuo, kad turi gaubtą (1), skirtą uždengti ir glaudžiai prispausti polipropileno plėvelę (2) prie lygaus pagrindo, kur gaubte (1) yra numatyta anga, skirta grafito milteliams įvesti ant minėtos polipropileno plėvelės (2) paviršiaus, bei yra įtaisytas šepetėlis (4) su galimybe suktis ir judėti slenkamuoju judesiu ir lanksčia jungtimi sujungtas su pavara, skirtas grafeno milteliams tolygiai užtrinti ant polipropileno plėvelės (2).

---

(51) Int. Cl. (2015.01): **B65D 85/00**
(11) **6155**
(13) B
(21) 2013 085
(22) 2013 08 05
(41) 2015 02 25
(72) Svetoslavas KUZNECOVAS, LT
(73) UAB „ART SET“, Trakų g. 12-29, 01132 Vilnius, LT
(74) Reda ŽABOLIENĖ, 7, Advokatės Redos Žabolienės kontora METIDA, Verslo centras VERTAS, Gynėjų g. 16, LT-01109 Vilnius, LT
(54) Prieskonių maišelio konstrukcija skystiems maisto produktams ruošti (gaminti)
(57) 1. Prieskonių maišelio konstrukcija skystiems maisto produktams ruošti, susidedanti iš maišelio ir prieskonių,

b e s i s k i r i a n t i s tuo, kad apima šiuos konstrukcinius elementus:

maišelį (2), laikiklį (3), virvutę (4), virvutės mazgus (5) bei kiaurymę maišelyje (6);

kur:

minėtas maišelis (2), susidedantis iš:

centrinės dalies (2a), viršutinės dalies (2b) ir apatinės dalies (2c),

yra pusiau išsipakuojančios formos, jo viršutinė (13) ir apatinė (14) dalys yra įleistos į vidų (iš viršaus iki lygio 11, iš apačios – iki 12), virvutės mazgo (5) fiksavimo ir tempimo metu laikant maišelį rankoje maišelio forma lengvai pasikeičia iš „plokščios“ į „statinaitę“, tokiu būdu maišelio vidinis tūris padidėja visa eile, prieskoniai jame pasiskirsto lengvai ir tolygiai, iš prieskonių ženkliai efektyviau vyksta medžiagų ekstrakcijos procesas;

minėtas laikiklis (3), pagamintas iš karščiui atsparios ir karščiui nepralaidžios medžiagos, susidedantis iš:

laikiklio dantukų (3a, 3b, 3c), pirštams laikyti skirto elemento (7), viršutinės dantukų atskyrimo plokštumos (8), apatinės dantukų atskyrimo plokštumos (9) ir virvutei pritvirtinti skirtos kiaurymės (10),

skirtas užsikabinti už puodo krašto dantukais (3a, 3b, 3c), kur minėti dantukai (3a, 3b, 3c) gali laisvai judėti vienas kito atžvilgiu: jų judėjimas ir užtikrina laikiklio (3) prisitvirtinimą prie puodo krašto;

virvutė (4) pagaminta iš termiškai atsparios medžiagos, kad galėtų išlaikyti verdančio vandens temperatūrą, kurios vienas galas yra įleistas į maišelį (2) ir, naudojant bet kurį iš mazgų (5), užfiksuotas maišelio kiaurymėje (6), o kitas - pririštas prie laikiklio (3) kiaurymės (10);

virvutės mazgas (5) yra suformuotas terminiu būdu ir sudaro virvutės praplatėjimus; pagrindinis reikalavimas mazgui (5): turi išlaikyti sušlapintų prieskonių, esančių maišelyje (2), svorį ore laisvoje būklėje;

kiaurymė maišelyje (6) yra tokio diametro, kad galėtų laisvai praleisti virvutę (4) (t.y.: jos dalį be mazgų), tačiau mazgas (5) galėtų per ją praeiti tik tada, kai virvutė (4) būtų tempiama su ranka atitinkama jėga.

2. Prieskonių maišelio konstrukcija pagal 1 punktą, b e s i s k i r i a n t i tuo, kad ji tinka ruošti tokiems skystiems maisto gaminiams, kaip: sriubos, troškiniai, padažai, gėrimai, karšti vynai, uogienės ir kt.

3. Prieskonių maišelio konstrukcija pagal 1-2 punktus, b e s i s k i r i a n t i tuo, kad ji gali būti vienkartinio arba daugkartinio panaudojimo.

4. Prieskonių maišelio konstrukcijos pagal 1-3 punktus panaudojimo būdas, apimantis šias pakopas:

maišelio (2) įleidimą į puodą su skystu maisto produktu (pvz.: sriuba) ir ištraukimą iš jo bet kokiu laiko momentu naudojant virvutę (4) su mazgeliais / praplatėjimais (5), kiaurymę (6) ir laikiklį (3);

maišelio (2) fiksavimą puode reikalingame aukštyje puodo dugno (plokštumos) atžvilgiu naudojant virvutę (4), virvutės mazgelius (5) ir kiaurymę (6);

siekiant padidinti maišelio (2) tūrį, maišelio (2) pervedimą iš „plokščios“ būsenos į „statinaitės“ būseną laikant maišelį (2) su viena laikymo priemonę (pvz.: viena ranka) ir tempiant virvutę (4) iki reikalingo mazgelio (5) bei fiksuojant tą mazgą (5) prie maišelio kiaurymės (6) su kita laikymo priemone (pvz.: kita ranka).

5. Rinkinys, apimantis prieskonių maišelio konstrukciją(as) pagal 1-3 punktus.

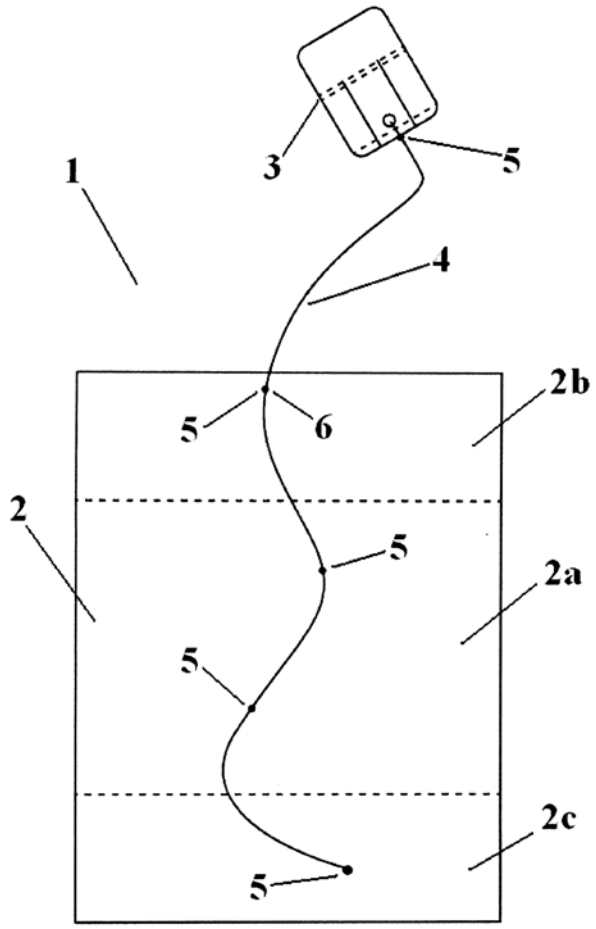

---

(51) Int. Cl. (2015.01): **C04B 33/00**
(11) **6157**
(13) B
(21) 2014 105
(22) 2014 09 15
(41) 2015 03 25
(72) Valdas BALKEVIČIUS, LT
Jolanta PRANCKEVIČIENĖ, LT
Viktor KIZINIEVIČ, LT
Jadvyga ŽVIRONAITĖ, LT
(73) Vilniaus Gedimino technikos universitetas, Saulėtekio alėja 11, LT-10223 Vilnius, LT
(54) Šalčiui atsparios keramikos su fliusuojančiu priedu sudėtis ir jos gavimo būdas
(57) 1. Keramika, sudaryta iš lengvai lydaus ilitinio molio, liesinančio priedo (mineralinės vatos lydalo išplaušinimo atliekų) ir fliusuojančio priedo (nefelino sienito), b e s i s k i r i a n t i tuo, kad jos sudėtis % yra tokia: 55-85 molio, 10-30 liesinančio priedo - mineralinės vatos lydalo išplaušinimo atliekų, 5-25 fliusuojančio priedo – nefelino sienito.

2. Keramika pagal 1 punktą, b e s i s k i r i a n t i tuo, kad degant keraminius gaminius nefelino sienitas lydosi, susidariusi stiklo fazė, sudaranti labai glaudžią sankibą tarp mineralinės vatos lydalo išplaušinimo atliekose esančių dalelių (karoliukų) ir plaušelių bei keraminės matricos, ženkliai padidina gniuždymo stiprį.

3.Keramika pagal 1 ir 2 punktą, b e s i s k i r i a n t i tuo, kad degant keraminius gaminius išsilydžiusios nefelino sienito dalelės sudaro poras keraminėje matricoje.

4. Šalčiui atsparios keramikos gavimo būdas, kuris apima molio, liesinančio priedo ir fliusuojančio priedo paruošimą, maišymą, pusgaminių formavimą ir jų degimą, b e s i s k i r i a n t i s tuo, kad nefelino sienitas turi būti sumaltas.

---

(51) Int. Cl. (2015.01): **C04B 38/00**
C04B 22/00
(11) **6156**
(13) B
(21) 2013 135
(22) 2013 12 13
(41) 2014 12 29
(72) Marijonas SINICA, LT
Jurga ŠEPUTYTĖ-JUCIKĖ, LT
Modestas KLIGYS, LT
Georgij SEZEMAN, LT
Sigitas VĖJELIS, LT

(73) Vilniaus Gedimino technikos universitetas, Saulėtekio alėja 11, LT-10223 Vilnius, LT

(74) Ramunė GARŠVIENĖ, 30, Dūkštų g. 28-20, LT-07171 Vilnius, LT

(54) Porėto skiedinio kompozicija ir gamybos būdas

(57) 1. Sniego ir ledo tirpinimo mišinys, kuriame yra natrio chlorido ir korozijos inhibitoriaus melasos, b e s i s k i r i n t i s tuo, kad, siekiant sumažinti korozijos poveikį aplinkos elementams, padidinti sniego ir ledo tirpimo greitį bei korozijos inhibitoriaus veikimą, melasos kiekis mišinyje yra 0,5-5,0 masės % ir papildomai į mišinį pridedama 0,1-5,0 masės % karbamido.

2. Tirpinimo mišinys pagal 1 punktą, b e s i s k i r i a n t i s tuo, kad papildomai į mišinį pridedama 0,1-5,0 masės % amonio dihidrofosfato.

3. Tirpinimo mišinys pagal 1 ir 2 punktus, b e s i s k i r i a n t i s tuo, kad amonio dihidrofosfate gali būti iki 15,0 masės % amonio hidrofosfato.

4. Tirpinimo mišinys pagal 1, 2 ir 3 punktus, b e s i s k i r i a n t i s tuo, kad karbamido ir amonio dihidrofosfato bendras kiekis mišinyje sudaro 0,2-5,0 masės %.

---

(51) Int. Cl. (2015.01): **C07C 15/00**
C09K 11/00

(11) **6153**

(13) B

(21) 2014 061

(22) 2014 04 22

(41) 2015 01 26

(72) Saulius JURŠĖNAS, LT
Karolis KAZLAUSKAS, LT
Vygintas JANKAUSKAS, LT
Tomas SEREVIČIUS, LT
Regimantas KOMSKIS, LT
Ona ADOMĖNIENĖ, LT
Povilas ADOMĖNAS, LT

(73) VILNIAUS UNIVERSITETAS, Universiteto g. 3, LT-01513 Vilnius, LT
UAB „TIKSLIOJI SINTEZĖ“, Kalvarijų g. 201E, LT-08311 Vilnius, LT

(74) Jurga PETNIŪNAITĖ, 51, AAA Law, J.Jasinskio g. 16A, LT-03163 Vilnius, LT

(54) Nauji 2,2’,10,10’-pakeisti 9,9’-biantracenai, jų sintezė ir taikymas optolelektronikoje

(57) 1. 2,2’,10,10’-tetra-pakeisti 9,9’-biantracenai, kurių bendroji formulė yra VI:

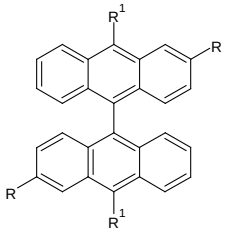

Formulė VI

kur R yra alkilo grupė, arilo grupė arba heteroarilo grupė;
R^1 yra alkilo grupė, arilo grupė arba heteroarilo grupė.

2. 2,2’,10,10’-tetra-pakeisti 9,9’-biantracenai pagal 1 punktą, skirti naudoti organinėje elektronikoje.

3. 2,2’,10,10’-tetra-pakeistų 9,9’-biantracenų, turinčių bendrąją formulę VI pagal 1 punktą, gavimo būdas, b e s i s k i r i a n t i s tuo, kad apima šias pakopas:

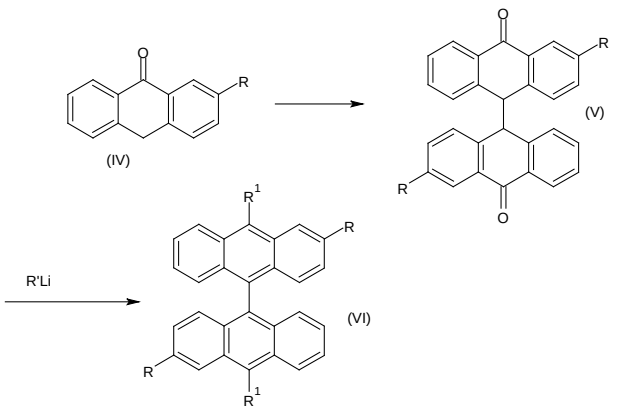

a) 2-pakeistų antronų (IV) gavimas; kai 2-pakeisti antronai gali būti gaunami tokiu būdu, kaip žemiau išdėstyta:

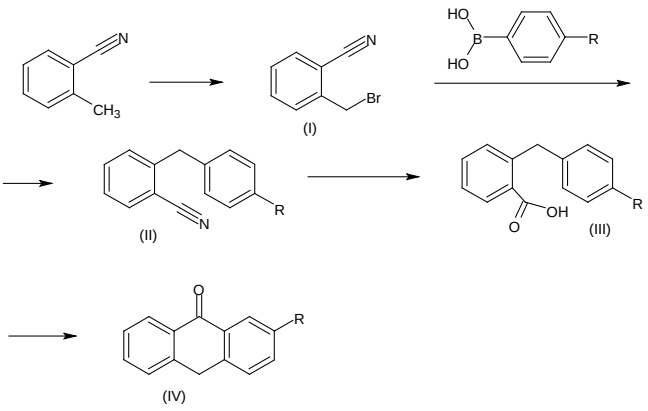

i) 2-(brommetil)benzonitrilo gavimas brominant 2-metilbenzonitrilą bromu dichlormetane arba kitu technikos lygyje žinomu būdu;

ii) 2-(brommetil)benzonitrilo reakcija su pasirinkta arilboronio rūgštimi, gaunant arilmetilbenzonitrilą;

iii) minėto arilmetilbenzonitrilo hidrolizė iki 2-arilmetilbenzoinės rūgšties;

iv) minėtos 2-arilmetilbenzoinės rūgšties ciklinimas su bevandeniu cinko chloridu, gaunant 2-pakeistą antroną-10;

b) oksidacinė 2-pakeistų antronų dimerizacija, virinant su geležies trichlorido heksahidratu vandens ir acto rūgšties mišinyje, susidarant 2,2‘-pakeistiems 9,9‘-biantronams (V);

c) minėtų b) pakopoje gautų 2,2‘-pakeistų 9,9‘-biantronų reakcija su fenilličio molekule inertinių dujų atmosferoje šaldant iki -70 °C tetrahidrofurano tirpale, susidarant 2,2‘,10,10‘-pakeistiems 9,9‘-biantracenams (VI).

4. 2,2’,10,10’-tetra-pakeisti 9,9’-biantracenai pagal 1 arba 2 punktą, kuriuose pakaitai R^1 yra alkilų, arilų arba heteroarilų grupės.

5. 2,2’,10,10’-tetra-pakeisti 9,9’-biantracenai pagal 1, 2 arba 4 punktą, kuriuose pakaitai R yra alkilų, arilų arba heteroarilų grupės.

---

(51) Int. Cl. (2015.01): **C12N 15/00**
C12P 21/00

(11) **6159**

(13) B

(21) 2013 069

(22) 2013 07 09

(41) 2015 01 26

(72) Saulius KLIMAŠAUSKAS, LT
Rasa RAKAUSKAITĖ, LT
Viktoras MASEVIČIUS, LT

(73) VILNIAUS UNIVERSITETAS, Universiteto g. 3, LT-01513 Vilnius, LT

(74) Jurga PETNIŪNAITĖ, 51, AAA Law, J.Jasinskio g. 16A, LT-03163 Vilnius, LT

(54) Seleno baltymų (SelProt) gavimas

(57) 1. Baltymo, apimančio nenatūralią aminorūgštį vienoje arba daugiau parinktų padėčių, gavimo būdas transliacijos sistemoje, b e s i s k i r i a n t i s tuo, kad būdas apima:

(a) paruošimą transliacijos sistemos, apimančios:

(i) nenatūralią aminorūgštį, kuri yra fotochemiškai apsaugotas selenocisteinas;

(ii) ortogonalią aminoacil-tRNR sintetazę (O-RS);

(iii) ortogonalią tRNR (O-tRNR), kur minėta O-RS pirmenybiškai aminoacilina minėtą O-tRNR su minėtu fotochemiškai apsaugotu selenocisteinu; ir

(iv) nukleorūgštį, koduojančią minėtą baltymą, kur minėta nukleorūgštis apima bent vieną tikslinį kodoną, kuris yra atpažįstamas O-tRNR; ir

(b) įvedimą minėtos nenatūralios aminorūgšties į pasirinktą padėtį minėtame baltyme šio baltymo transliacijos metu, kaip atsaką į minėtą tikslinį kodoną, taip gaunant minėtą baltymą, apimantį minėtą nenatūralią aminorūgštį pasirinktoje padėtyje.

2. Būdas pagal 1 punktą, b e s i s k i r i a n t i s tuo, kad fotochemiškai apsaugotas selenocisteinas apima formulę I:

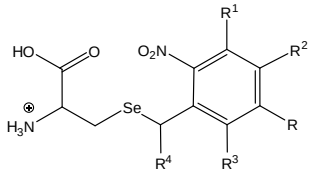

kur

R yra H, alkilas arba alkoksi, karboksimetoksi grupė,

R^1 yra H, alkilas, arilas, alkoksi, hidroksi arba halogenatomas,

R^2 ir R^3 kiekvienas nepriklausomai reiškia H, alkilą, arilą, alkoksi, hidroksi grupę, $-CO_2R^5$ arba halogenatomą; kur jeigu R ir R^2 arba R ir R^3 yra alkoksi grupė, R^2 arba R^3 gali sudaryti penkianarę, šešianarę arba septynianarę ciklinę struktūrą derinyje su R,

R^4 yra H, metilas, alkilas, $-CH_2OR^5$ arba $-CO_2R^5$,

R^5 yra H arba alkilas.

3. Būdas pagal 2 punktą, b e s i s k i r i a n t i s tuo, kad fotochemiškai apsaugotas selenocisteinas yra 4,5-dimetoksi-2-nitrobenzilselenocisteinas.

4. Būdas pagal 1 punktą, b e s i s k i r i a n t i s tuo, kad minėta transliacijos sistema apima polinukleotidą, koduojantį minėtą O-tRNR, sulietą su SNR52 promotoriumi.

5. Būdas pagal 1 punktą, b e s i s k i r i a n t i s tuo, kad tikslinis kodonas, atpažįstamas minėta O-tRNR yra UAG beprasmis kodonas.

6. Būdas pagal 1 punktą, b e s i s k i r i a n t i s tuo, kad minėta nukleorūgštis apima bent vieną TAG beprasmį kodoną.

7. Būdas pagal 1 punktą, b e s i s k i r i a n t i s tuo, kad minėta transliacijos sistema apima nukleorūgštį, kuri koduoja mutuotą ortogonalią LeuRS.

8. Būdas pagal bet kurį ankstesnį punktą, b e s i s k i r i a n t i s tuo, kad minėta transliacijos sistema apima ląstelę, apimančią minėtą nenatūralią aminorūgštį, minėtą O-RS ir minėtą O-tRNR.

9. Būdas pagal 8 punktą, b e s i s k i r i a n t i s tuo, kad minėta ląstelė šeimininkė yra bakterinė, mielių arba žinduolio ląstelė šeimininkė.

10. Būdas pagal 9 punktą, b e s i s k i r i a n t i s tuo, kad minėta ląstelė šeimininkė yra mielių ląstelė šeimininkė.

11. Būdas pagal 10 punktą, b e s i s k i r i a n t i s tuo, kad minėta mielių ląstelė šeimininkė yra *Saccharomyces cerevisiae* ląstelė šeimininkė.

12. Būdas pagal 8–11 punktą, b e s i s k i r i a n t i s tuo, kad minėta ląstelė šeimininkė dar apima UPF1 geno eliminavimą arba deleciją.

13. Būdas pagal 1 punktą, b e s i s k i r i a n t i s tuo, kad minėtas būdas dar apima fotochemiškai apsaugotas grupės pašalinimo, eksponuojant transliacijos sistemą arba išgrynintą baltymo tirpalą UV šviesoje, (c) pakopą.

14. Būdas pagal 1-13 punktą, b e s i s k i r i a n t i s tuo, kad minėtas baltymas yra dar naudojamas šviesa kontroliuojamai baltymo dimerizacijai.

15. Būdas pagal 1-14 punktą, b e s i s k i r i a n t i s tuo, kad minėtas baltymas yra dar naudojamas selektyviai konjugacijai, kryptingam žymėjimui arba kitoms cheminėms modifikacijoms.

16. Fotochemiškai apsaugotas selenocisteinas, kurio formulė I:

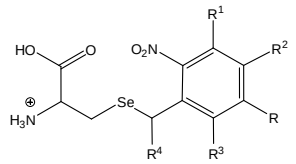

kur

R yra H, alkilas arba alkoksi, karboksimetoksi grupė,

R^1 yra H, alkilas, arilas, alkoksi, hidroksi arba halogeno atomas,

R^2 ir R^3 kiekvienas nepriklausomai reiškia H, alkilą, arilą, alkoksi, hidroksi grupę, CO_2R^5 arba halogeno atomą; kur jeigu R ir R^2 arba R ir R^3 yra alkoksi grupė, R^2 arba R^3 gali sudaryti penkianarę, šešianarę arba septynianarę ciklinę struktūrą derinyje su R,

R^4 yra H, metilas, alkilas, CH_2OR^5 arba CO_2R^5,

R^5 yra H arba alkilas.

17. Selenocisteino pagal 16 punktą gavimo būdas, b e s i s k i r i a n t i s tuo, kad apima pakopas: N,N'-blokuoto selenocisteino redukavimą ir reagavimą su junginiu, parinktu iš atitinkamai pakeisto (1,3,4,5 ir/arba alfa padėtyse) 2-nitrobenzilhalogenido, sulfonato, fosfato arba karboksilato, po to sekančiu amino grupių apsaugos pašalinimu.

18. Būdas pagal 17 punktą, b e s i s k i r i a n t i s tuo, kad selenocistinas yra blokuotas grupe, parinkta iš butoksikarbonilo, karboksibenzilo, aliloksikarbonilo, metoksi arba etoksikarbonilo grupės.

19. Fotochemiškai apsaugotas selenocisteinas pagal 16 punktą, kur junginys yra panaudojamas būde pagal 1 punktą.

20. Baltymas, gautas būdu pagal 1-15 punktą.

21. Baltymas pagal 20 punktą, b e s i s k i r i a n t i s tuo, kad minėtas baltymas yra EGFP.

22. Baltymas pagal 20 punktą, b e s i s k i r i a n t i s tuo, kad kataliziniu arba funkciniu požiūriu svarbūs Cys arba Ser yra pakeisti Sec.

23. Būdo pagal 1 punktą panaudojimas natūralių rekombinantinių selenobaltymų gavimui.

24. Būdo pagal 1 punktą panaudojimas gavimui dirbtinai modifikuotų baltymų, kuriuose viena arba keletas Sec liekanų yra įterptos norimose padėtyse.

25. Būdo pagal 24 punktą panaudojimas, kur viena arba keletas Sec liekanų yra įterptos pasirinktose padėtyse aktyviame centre arba netoli jo.

26. Būdo pagal 25 punktą panaudojimas, kur Sec pakeičia katalizinį Cys arba Ser minėtose pasirinktose padėtyse.

27. Būdo pagal 26 punktą panaudojimas, kur minėtas pakeitimas yra atliekamas fermente, parinktame iš grupės tiolių oksidoreduktazių, baltymo tirozinfosfatazių, Cys peptidazių ir vienos anglies pirimidin-5-transferazių.

---

(51) Int. Cl. (2015.01): **E04B 2/00**
F24J 2/00
(11) **6160**
(13) B
(21) 2014 097
(22) 2014 08 29
(41) 2015 03 25
(72) Ignas ŠLAPKAUSKAS, LT
Deivis JOKUBAUSKAS, LT
(73) UAB „Saulės Vėjo Aruodai“, Laisvės pr. 117-84, LT-06118 Vilnius, LT
(74) Reda ŽABOLIENĖ, 7, Advokatės Redos Žabolienės kontora METIDA, Verslo centras VERTAS, Gynėjų g. 16, LT-01109 Vilnius, LT
(54) Šilumokaitis, skirtas šilumos energijos mainams užtikrinti
(57) 1. Įvairių elektromagnetinių bangų šaltinių skleidžiamą energiją absorbuojantis mobilus arba stacionarus šilumokaitis, skirtas įvairių rūšių dujų arba skysčių pašildymui ir jų perdavimui, turintis:

- išorinę skaidrę apsauginę atitvarą, kurios viduje įmontuota šilumokaičio plokštė tam tikru atstumu nuo apsauginės atitvaros krašto;

- šilumą absorbuojančią šilumokaičio plokštę, pagamintą iš kietos fazės medžiagos, kuri absorbuoja elektromagnetinio bangų šaltinio spinduliuotę ir verčia ją šilumos arba elektros energija;

b e s i s k i r i a n t i s tuo, kad šilumą absorbuojanti šilumokaičio plokštė (15) turi formuojančias detales (1-14) realizuotas kaip įvairių formų plokšteles, kurios nukreipia šilumnešio srautą šilumokaičio plokštės (15) plokštumos atžvilgiu tai į vieną, tai į kitą šilumokaičio plokštės (15) pusę kertant ją tose vietose, kur tos formuojančios detalės (1-14) yra įrengtos, taip suformuojant turbulencinį laminarinį šilumnešio srauto judėjimą, kuris pagal trajektoriją primena gyvatės šliaužimo kelią.

2. Šilumokaitis pagal 1 punktą, b e s i s k i r i a n t i s tuo, kad šilumokaičio plokštėje (15) įrengtos šilumnešio srautą (17) formuojančios detalės yra (8) formos, ir kurios nukreipia šilumnešio srautą (17) šilumokaičio plokštės (15) plokštumoje į kairę arba į dešinę šilumnešio srauto judėjimo atžvilgiu kol tas srautas dar nesuspėja pereiti iš priekinės dalies į nugarinę arba atvirkščiai.

3. Šilumokaitis pagal 1 punktą, b e s i s k i r i a n t i s tuo, kad šilumokaičio plokštėje (15) įrengtos šilumnešio srautą (17) formuojančios detalės yra (5), (6) arba (11) formos, ir kurių pagalba šilumnešio srauto (17) laminarinis judėjimas paverčiamas turbulenciniu.

4. Šilumokaitis pagal 1 punktą, b e s i s k i r i a n t i s tuo, kad šilumokaičio plokštėje (15) įrengtos šilumnešio srautą (17) formuojančios detalės yra bet kurios vienos iš (1), (2), (3), (4), (7) arba (9) formos.

5. Šilumokaitis pagal 1 punktą, b e s i s k i r i a n t i s tuo, kad šilumokaičio plokštėje (15) įrengtos šilumnešio srautą (17) formuojančios detalės yra (12) formos.

6. Šilumokaitis pagal 1 punktą, b e s i s k i r i a n t i s tuo, kad šilumokaičio plokštėje (15) įrengtos šilumnešio srautą (17) formuojančios detalės yra (13) formos, ir kurios įrengiamos viršutinėje šilumokaičio plokštės (15) dalyje.

7. Šilumokaitis pagal 1 punktą, b e s i s k i r i a n t i s tuo, kad šilumokaičio plokštėje (15) įrengtos šilumnešio srautą (17) formuojančios detalės yra (14) formos.

8. Šilumokaitis pagal 1 punktą, b e s i s k i r i a n t i s tuo, kad minėtos formuojančios detalės (1-14) sudaro vientisą konstrukciją su šilumokaičio plokšte (15), tokiu būdu atskiros minėtos šilumokaičio plokštės (15) dalys yra suformuojamos atlenkimo būdu parenkamu kampu, arba yra pritvirtintos prie šilumokaičio plokštės (15) karkaso.

9. Šilumokaitis pagal 1 punktą, turintis lango stiklą kaip apsauginę atitvarą ir žalizių karkasą kaip šilumokaičio plokštę su žaliuzių plokštelėmis, b e s i s k i r i a n t i s tuo, kad papildomai turi žvynų lanko formos pluoštą, esantį greta žaliuzių plokštelių plokštumos už jos, siekiant suformuoti šilumnešio kelią, kuris nuo žaliuzių plokštelių pusės, kildamas į viršų, būtų nukreiptas žvynų plokštelių pusės link, o pasiekdamas žvynų plokštelių plokštumos pusės dėl lanko formos įdubimų būtų sugrąžinamas atgal žaliuzių plokštelių pusės link, tokiu būdu, linguojant, pasiektų šilumokaičio viršutinės dalies ir patektų į patalpas arba į energijos generavimo sistemas.

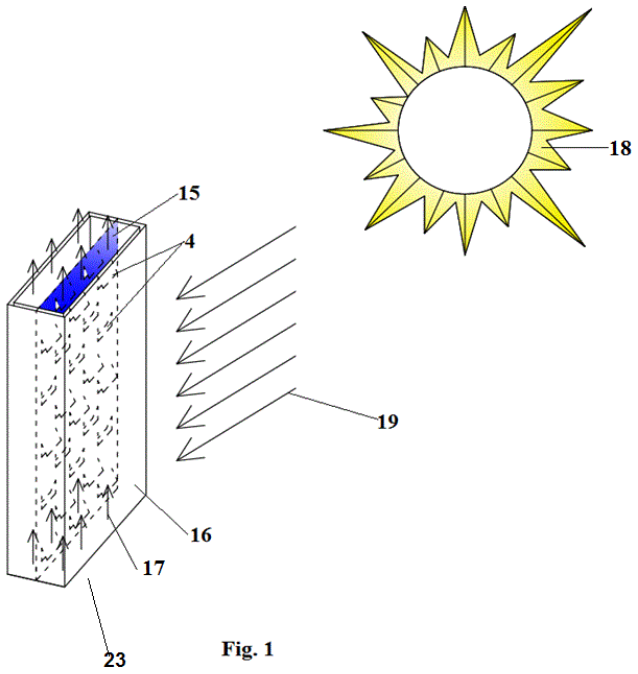

Fig. 1

(51) Int. Cl. (2015.01): **E04G 27/00**
(11) **6152**
(13) B
(21) 2014 088
(22) 2014 07 08
(41) 2015 02 25
(86) PCT/CN2013/081955
(86) 2013 08 21
(85) 2014 07 08
(30) 201310242584.9, 2013 06 18, CN
(72) Shaodun HE, CN
(73) Shaodun HE, Room 603, Building No. 12, Honeylake, Holiday Resort Residential Quarter, Xiangmei RD., Futian, Shenzhen, Guangdong 518034, CN
(74) Reda ŽABOLIENĖ, 7, Advokatės Redos Žabolienės kontora METIDA, Verslo centras VERTAS, Gynėjų g. 16, LT-01109 Vilnius, LT
(54) Sulankstomas, pravažiuojamumą užtikrinantis prietaisas, skirtas automobilio ratams
(57) 1. Sulankstomas, pravažiuojamumą užtikrinantis prietaisas, skirtas automobilio ratams, turintis

plokštes, sutvirtinimus, sujungimo elementus bei pagrindą, b e s i s k i r i a n t i s tuo, kad pagrinde apima pirmąją prispaudimo plokštę ir pirmąją sulankstomą atraminę kojelę, esančią pirmosios prispaudimo plokštės apačioje, o minėta pirmoji atraminė kojelė tvirtinama viename pirmosios prispaudimo plokštės gale per šarnyro pirštą ir kur sulenkus, pirmoji prispaudimo plokštė ir pirmoji atraminė kojelė suglaudžiamos, o atlenkus, tarp pirmosios prispaudimo plokštės ir pirmosios atraminės kojelės susidaro kampas.

2. Sulankstomas, pravažiuojamumą užtikrinantis prietaisas, skirtas automobilio ratams, pagal 1 punktą, b e s i s k i r i a n t i s tuo, kad jis turi antrąją prispaudimo plokštę ir antrąją atraminę kojelę, kur minėta pirmoji prispaudimo plokštė yra sujungta su antrąja prispaudimo plokšte per šarnyro pirštą, o antroji atraminė kojelė yra tvirtinama pirmosios prispaudimo plokštės apačios kitame gale per šarnyro pirštą ir kur sulenkus, pirmoji atraminė kojelė ir antroji atraminė kojelė yra tarp pirmosios prispaudimo plokštės ir antrosios prispaudimo plokštės.

3. Sulankstomas, pravažiuojamumą užtikrinantis prietaisas, skirtas automobilio ratams, pagal 2 punktą, b e s i s k i r i a n t i s tuo, kad minėtoji pirmoji prispaudimo plokštė ir antroji prispaudimo plokštė turi išilginius sutvirtintojus.

4. Sulankstomas, pravažiuojamumą užtikrinantis prietaisas, skirtas automobilio ratams, pagal 2 punktą, b e s i s k i r i a n t i s tuo, kad minėta pirmoji prispaudimo plokštė ir antroji prispaudimo plokštė yra sujungtos ir pritvirtintos su keletu įdubusių dalių, o įdubę kraštai minėtų įdubusių dalių tarnauja kaip sutvirtinimo plokštės.

5. Sulankstomas, pravažiuojamumą užtikrinantis prietaisas, skirtas automobilio ratams, pagal 2 punktą, b e s i s k i r i a n t i s tuo, kad pirmoji atraminė kojelė ir antroji atraminė kojelė turi įdubusios dalies struktūra, o pirmoji atraminė kojelė ir antroji atraminė kojelė yra įrengtos šarnyrų pirštų skylėse, o minėtos šarnyrų pirštų skylės yra įrengtos vienoje jų pusėje.

6. Sulankstomas, pravažiuojamumą užtikrinantis prietaisas, skirtas automobilio ratams, pagal 4 punktą, b e s i s k i r i a n t i s tuo, kad pirmosios prispaudimo plokštės apačioje yra rėmas, o pirmoji atraminė kojelė ir antroji atraminė kojelė yra sumontuotos abiejuose rėmo galuose su šarnyro pirštais, kur vienas pirmosios prispaudimo plokštės galas yra jungiamasis galas, o kitas galas yra atlenkimo galas ir kur pirmosios prispaudimo plokštės jungiamasis galas tvirtinamas prie rėmo, lenkiant šarnyro pirštą.

7. Sulankstomas, pravažiuojamumą užtikrinantis prietaisas, skirtas automobilio ratams, pagal 6 punktą, b e s i s k i r i a n t i s tuo, kad pirmoji atraminė kojelė ir antroji atraminė kojelė turi įdubusios dalies struktūrą ir kur minėta pirmoji atraminė kojelė ir antroji atraminė kojelė yra įrengtos šarnyro pirštų skylėse, o minėtos šarnyro pirštų skylės yra vienoje jų pusėje.

8. Sulankstomas, pravažiuojamumą užtikrinantis prietaisas, skirtas automobilio ratams, pagal 6 punktą, b e s i s k i r i a n t i s tuo, kad kur minėtas atlenktas galas turi kablio galą.

9. Sulankstomas, pravažiuojamumą užtikrinantis prietaisas, skirtas automobilio ratams, pagal 8 punktą, b e s i s k i r i a n t i s tuo, kad minėta pirmoji atraminė kojelė taip pat turi aukštį didinančią atraminę kojelę, o minėta pirmoji atraminė kojelė yra prijungta su šarnyru prie minėtos aukštį didinančios atraminės kojelės.

10. Sulankstomas, pravažiuojamumą užtikrinantis prietaisas, skirtas automobilio ratams, pagal 9 punktą, b e s i s k i r i a n t i s tuo, kad atlenkus ir pakėlus, aukštį didinančios atraminės kojelės viršus yra dedamas tarp minėto kablio galo ir sutvirtintojo, esančio pirmosios prispaudimo plokštės apačios viduryje.

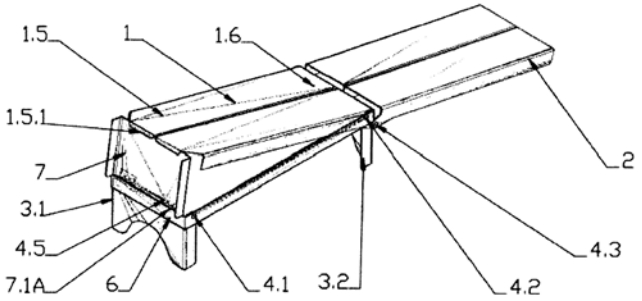

(51) Int. Cl. (2015.01): **F26B 19/00**
(11) **6151**
(13) B
(21) 2013 057
(22) 2013 05 31
(41) 2014 12 29
(72) Jonas DASTIKAS, LT
Rimantas PROSCEVIČIUS, LT
Rimantas GOKAS, LT
Evaldas ŠERELIS, LT
Vytautas KAUPYS, LT
(73) AB „LIFOSA“, Juodkiškio g. 50, LT-57502 Kėdainiai, LT
(74) Aurelija ŠIDLAUSKIENĖ, 25, Dr. V. Šidlauskas ir partneriai, UAB, K. Būgos g. 29, LT-44326 Kaunas, LT
(54) Birių medžiagų džiovinimo įrenginys
(57) 1. Džiovykla, susidedanti iš besisukančio būgno su pakėlimo lentynomis, varomo elektros variklio per reduktorių ir krumpliaratinį vainiką, priekinės nejudamos kameros su karštų degimo produktų įėjimo atvamzdžiu bei gatavo produkto išleidimo lataku, o taip pat su galine nejudama kamera su ataušusių dujų išėjimo atvamzdžiu ir su šlapio produkto padavimo lataku ir b e s i s k i r i a n t i

tuo, kad besisukančios džiovyklos priekinėje dalyje įrengtas šilumokaitis, kurį sudaro sinchroniškai su džiovykla besisukantis vamzdžių paketas, kurio vienoje rėtinėje įmontuoti produkto pasėmimo kaušai, kurių kiekis parinktas priklausomai nuo paduodamo produkto kiekio ir džiovyklos apsisukimų skaičiaus, o šilumokaičio korpuse įtvirtinti produkto iškrovimo vamzdžiai, kurių kiekis ir parinktas pagal iškraunamo produkto kiekį ir džiovyklos apsisukimų skaičiaus, o jų ilgis parinktas pagal pageidaujamą produkto išbuvimo karštoje aplinkoje laiką.

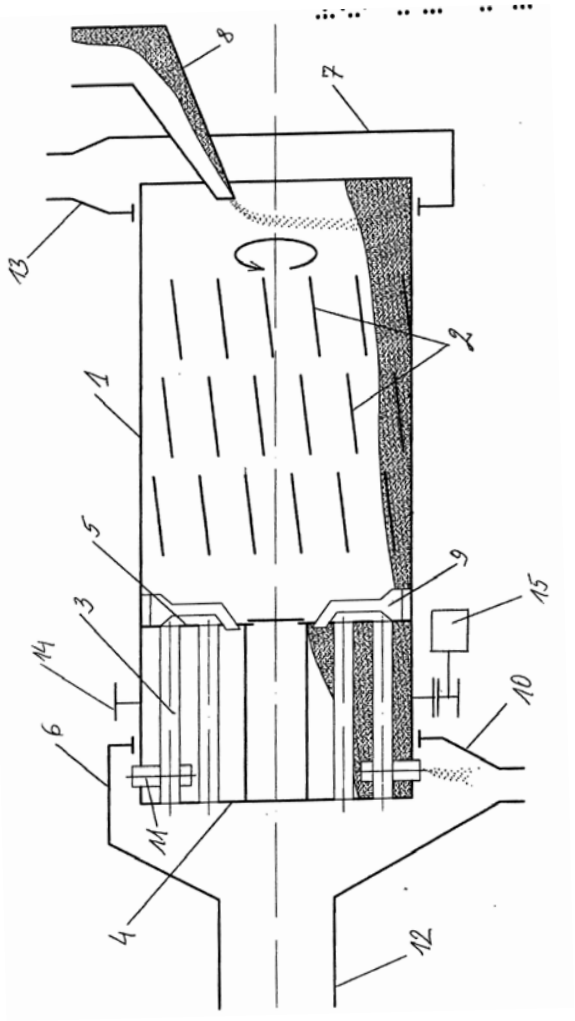

Patentinės paraiškos, atšauktos pagal Lietuvos Respublikos patentų įstatymo 26 straipsnį

Paraiškos nr.	Atšaukimo data
2012 087	2014 08 07

Patento pakeitimai, pagal Lietuvos Respublikos patentų įstatymo 30 ir 61 straipsnius

(11) **5408**
(51) Int. Cl. (2006): **A23L 1/24**
(13) **B**
(54) Padažas
(73) UAB „Daumantai LT“, Daukšių k., Kėdainių r. sav., LT
(45) 2007 03 26
Ankstesnis savininko pavadinimas/vardas, pavardė, adresas, valstybės kodas, pakeitimo data
Uždaroji akcinė bendrovė „VESIGA“, Daukšių k., Kėdainių r., LT
2015 04 01

---

(11) **5409**
(51) Int. Cl. (2006): **A23L 1/24**
(13) **B**
(54) Majonezas ir majonezo produktas
(73) UAB „Daumantai LT“, Daukšių k., Kėdainių r. sav., LT
(45) 2007 03 26
Ankstesnis savininko pavadinimas/vardas, pavardė, adresas, valstybės kodas, pakeitimo data
Uždaroji akcinė bendrovė „VESIGA“, Daukšių k., Kėdainių r., LT
2015 04 01

Teisės į patento paraišką ar patentą perdavimas pagal Lietuvos Respublikos patentų įstatymo 42 straipsnį

(11) **6115**

(51) Int. Cl. (2014.01): **A43C 13/00**

(13) B

(54) Bato užkulnį apsauganti priemonė vairuotojams

Perėmėjo pavadinimas/vardas, pavardė, adresas, valstybės kodas, sutarties data

(73) UAB „EuroSega“, Tuskulėnų 26-39, Vilnius, LT

2015 04 21

Patentai, panaikinti pagal Lietuvos Respublikos patentų įstatymo 36 straipsnį

Patento nr.	Panaikinimo data
5346	2014 10 11
5662	2014 09 22
5737	2014 09 25
5739	2014 10 19
5766	2014 10 01
5836	2014 10 19
5845	2014 10 15
5857	2014 10 15
5951	2014 10 17
5956	2014 09 30
6061	2014 10 02

Patentai, kurių galiojimas pasibaigęs pagal Lietuvos Respublikos patentų įstatymo 36 straipsnį

Patento nr.	Galiojimo baigties data
4185	2015 04 03

Atitaisymai

(11) **6142**

(51) Int. Cl. (2015.01): **A01N 63/00**
A23L 3/00

(13) **B**

(54) Sėklinių grūdų ir sėklų apdorojimo būdas
Biuro atitaisymas
Paskelbta: Išradimai. Pramoninis dizainas. Prekių ženklai. Firmų vardai 2015 / 4 puslapis

(72) Gražina JUODEIKIENĖ, LT
Lilija KALĖDIENĖ, LT
Saulius GRIGIŠKIS, LT
Loreta BAŠINSKIENĖ, LT
Audronė MANKEVIČIENĖ, LT
Roma SEMAŠKIENĖ, LT
Fortūnatas GRYGAS, LT
Olga ANČENKO, LT
Stanislav BALION, LT

(15) Atitaisymas
(72) Gražina JUODEIKIENĖ, LT
(72) Lilija KALĖDIENĖ, LT
(72) Saulius GRIGIŠKIS, LT
(72) Loreta BAŠINSKIENĖ, LT
(72) Audronė MANKEVIČIENĖ, LT
(72) Roma SEMAŠKIENĖ, LT
(72) Fortūnatas GRYGAS, LT
(72) Olga ANČENKO, LT
(72) Stanislav BALION, LT
(48) 2015 05 25

VARDINĖ PAREIŠKĖJŲ, IŠRADĖJŲ IR PATENTŲ SAVININKŲ RODYKLĖ

(71) Pareiškėjas, valstybės kodas (72) Išradėjas, valstybės kodas (73) Patento savininkas, valstybės kodas	Žymėjimas P - pareiškėjas I - išradejas S - patento savininkas	(51) Klasifikacijos indeksas	(21) Paraiškos numeris (11) Patento numeris	(13) Dokumento rūšies kodas
AB „LIFOSA“, LT	S	F26B 19/00	6151	B
ADOMAVIČIUS Ramūnas, LT	I	G01J 3/00 G01N 21/00	2013 128	A
ADOMĖNAS Povilas, LT	I	C07C 15/00 C09K 11/00	6153	B
ADOMĖNIENĖ Ona, LT	I	C07C 15/00 C09K 11/00	6153	B
BALKEVIČIUS Valdas, LT	I	C04B 33/00	6157	B
BANSEVIČIUS Ramutis Petras, LT	I	G06F 3/00	2013 127	A
BARKAUSKAS Jurgis, LT	I	A61L 2/00	6154	B
DAGILIS Petras, LT	I	A61K 8/00 A61Q 19/00	6158	B
DASTIKAS Jonas, LT	I	F26B 19/00	6151	B
GOKAS Rimantas, LT	I	F26B 19/00	6151	B
GRIGIŠKIS Saulius, LT	I	A61K 8/00 A61K 31/00 A61K 38/00 A61L 15/00	2014 115	A
GUDAUSKIS Marius, LT	I	G06F 3/00	2013 127	A
HE Shaodun, CN	I,S	E04G 27/00	6152	B
JANKAUSKAS Vygintas, LT	I	C07C 15/00 C09K 11/00	6153	B
JOKUBAUSKAS Deivis, LT	I	E04B 2/00 F24J 2/00	6160	B

(71) Pareiškėjas, valstybės kodas (72) Išradėjas, valstybės kodas (73) Patento savininkas, valstybės kodas	Žymėjimas P - pareiškėjas I - išradejas S - patento savininkas	(51) Klasifikacijos indeksas	(21) Paraiškos numeris (11) Patento numeris	(13) Dokumento rūšies kodas
JURŠĖNAS Saulius, LT	I	C07C 15/00 C09K 11/00	6153	B
JŪRĖNAS Vytautas, LT	I	G06F 3/00	2013 127	A
KAUPYS Vytautas, LT	I	F26B 19/00	6151	B
KAZLAUSKAS Karolis, LT	I	C07C 15/00 C09K 11/00	6153	B
KAŠALYNAS Irmantas, LT	I	G01J 3/00 G01N 21/00	2013 128	A
KIZINIEVIČ Viktor, LT	I	C04B 33/00	6157	B
KLIGYS Modestas, LT	I	C04B 22/00 C04B 38/00	6156	B
KLIMAŠAUSKAS Saulius, LT	I	C12N 15/00 C12P 21/00	6159	B
KOMSKIS Regimantas, LT	I	C07C 15/00 C09K 11/00	6153	B
KROTKUS Arūnas, LT	I	G01J 3/00 G01N 21/00	2013 128	A
KUZNECOVAS Svetoslavas, LT	I	B65D 85/00	6155	B
Kauno technologijos universitetas, LT	P	G06F 3/00	2013 127	A
MASEVIČIUS Viktoras, LT	I	C12N 15/00 C12P 21/00	6159	B
MAURICAS Mykolas, LT	I	A61K 8/00 A61K 31/00 A61K 38/00 A61L 15/00	2014 115	A
NAVICKAS Rokas, LT	I	A61K 8/00 A61Q 19/00	6158	B

(71) Pareiškėjas, valstybės kodas (72) Išradėjas, valstybės kodas (73) Patento savininkas, valstybės kodas	Žymėjimas P - pareiškėjas I - išradejas S - patento savininkas	(51) Klasifikacijos indeksas	(21) Paraiškos numeris (11) Patento numeris	(13) Dokumento rūšies kodas
PRANCKEVIČIENĖ Jolanta, LT	I	C04B 33/00	6157	B
PROSCEVIČIUS Rimantas, LT	I	F26B 19/00	6151	B
RAGOŠKO Rūta, LT	I	E01C 7/00	2014 133	A
RAGOŠKO Slavomir, LT	I	E01C 7/00	2014 133	A
RAGOŠKO Vitalij, LT	I	E01C 7/00	2014 133	A
RAKAUSKAITĖ Rasa, LT	I	C12N 15/00 C12P 21/00	6159	B
RIMDEIKA Rytis, LT	I	A61K 8/00 A61K 31/00 A61K 38/00 A61L 15/00	2014 115	A
SEREVIČIUS Tomas, LT	I	C07C 15/00 C09K 11/00	6153	B
SEZEMAN Georgij, LT	I	C04B 22/00 C04B 38/00	6156	B
SINICA Marijonas, LT	I	C04B 22/00 C04B 38/00	6156	B
SYRTSOV Viktor, LT	I,S	A23L 2/00 A61K 36/00	6148	B
TVASKA Bronislovas, LT	I	A61K 8/00 A61K 31/00 A61K 38/00 A61L 15/00	2014 115	A
UAB „ART SET“, LT	S	B65D 85/00	6155	B
UAB „BIOCENTRAS“, LT	P	A61K 8/00 A61K 31/00 A61K 38/00 A61L 15/00	2014 115	A

(71) Pareiškėjas, valstybės kodas (72) Išradėjas, valstybės kodas (73) Patento savininkas, valstybės kodas	Žymėjimas P - pareiškėjas I - išradejas S - patento savininkas	(51) Klasifikacijos indeksas	(21) Paraiškos numeris (11) Patento numeris	(13) Dokumento rūšies kodas
UAB „Eviteks“, LT	P	E01C 7/00	2014 133	A
UAB „MOKSLINIŲ TYRIMŲ PLĖTROS LABORATORIJA“, LT	S	A61L 2/00	6154	B
UAB „Raminora“, LT	S	A61K 8/00 A61Q 19/00	6158	B
UAB „Saulės Vėjo Aruodai“, LT	S	E04B 2/00 F24J 2/00	6160	B
UAB „TIKSLIOJI SINTEZĖ“, LT	S	C07C 15/00 C09K 11/00	6153	B
URBANAVIČIŪTĖ Ieva, LT	I	A61K 8/00 A61K 31/00 A61K 38/00 A61L 15/00	2014 115	A
VALUŠIS Gintaras, LT	I	G01J 3/00 G01N 21/00	2013 128	A
VENCKEVIČIUS Rimvydas, LT	I	G01J 3/00 G01N 21/00	2013 128	A
VILNIAUS UNIVERSITETAS, LT	S	C07C 15/00 C09K 11/00 C12N 15/00 C12P 21/00	6153	B
Valstybinis mokslinių tyrimų institutas Fizinių ir technologijos mokslų centras, LT	P	G01J 3/00 G01N 21/00	2013 128	A
Vilniaus Gedimino technikos universitetas, LT	S	C04B 22/00 C04B 38/00 C04B 33/00	6156	B
VĖJELIS Sigitas, LT	I	C04B 22/00 C04B 38/00	6156	B

(71) Pareiškėjas, valstybės kodas (72) Išradėjas, valstybės kodas (73) Patento savininkas, valstybės kodas	Žymėjimas P - pareiškėjas I - išradejas S - patento savininkas	(51) Klasifikacijos indeksas	(21) Paraiškos numeris (11) Patento numeris	(13) Dokumento rūšies kodas
ČIPINYTĖ Vilma, LT	I	A61K 8/00 A61K 31/00 A61K 38/00 A61L 15/00	2014 115	A
ŠEPUTYTĖ-JUCIKĖ Jurga, LT	I	C04B 22/00 C04B 38/00	6156	B
ŠERELIS Evaldas, LT	I	F26B 19/00	6151	B
ŠLAPKAUSKAS Ignas, LT	I	E04B 2/00 F24J 2/00	6160	B
ŽVIRONAITĖ Jadvyga, LT	I	C04B 33/00	6157	B
ŽVIRONAS Arūnas, LT	I	G06F 3/00	2013 127	A

SISTEMINĖ IŠRADIMŲ RODYKLĖ

(51) Klasifikacijos indeksas	(21) Paraiškos numeris (11) Patento numeris	(13) Dokumento rūšies kodas
A23L 2/00	6150	B
A23L 2/00	6148	B
A23L 2/00	6149	B
A61K 8/00	6158	B
A61K 8/00	2014 115	A
A61K 31/00	2014 115	A
A61K 36/00	6148	B
A61K 36/00	6149	B
A61K 36/00	6150	B
A61K 38/00	2014 115	A
A61L 2/00	6154	B
A61L 15/00	2014 115	A
A61Q 19/00	6158	B
B65D 85/00	6155	B
C04B 22/00	6156	B
C04B 33/00	6157	B
C04B 38/00	6156	B
C07C 15/00	6153	B
C09K 11/00	6153	B
C12N 15/00	6159	B
C12P 21/00	6159	B
E01C 7/00	2014 133	A
E04B 2/00	6160	B
E04G 27/00	6152	B

(51) Klasifikacijos indeksas	(21) Paraiškos numeris (11) Patento numeris	(13) Dokumento rūšies kodas
F24J 2/00	6160	B
F26B 19/00	6151	B
G01J 3/00	2013 128	A
G01N 21/00	2013 128	A
G06F 3/00	2013 127	A

NUMERINĖ IŠRADIMŲ RODYKLĖ

(21) Paraiškos numeris	(11) Patento numeris
2013 057	6151
2013 067	6148
2013 068	6149
2013 069	6159
2013 084	6150
2013 085	6155
2013 135	6156
2013 503	6154
2014 061	6153
2014 083	6158
2014 088	6152
2014 097	6160
2014 105	6157

NUMERINĖ IŠRADIMŲ PARAIŠKŲ RODYKLĖ

(21) Paraiškos numeris	(51) Klasifikacijos indeksas
2013 127	G06F 3/00
2013 128	G01N 21/00
2013 128	G01J 3/00
2014 115	A61K 38/00
2014 115	A61L 15/00
2014 115	A61K 8/00
2014 115	A61K 31/00
2014 133	E01C 7/00

Europos patentai, paskelbti pagal Lietuvos Respublikos patentų įstatymo 71 straipsnį

(51) Int.Cl. ***A61K 9/08*** (2006.01)
A61K 45/06 (2006.01)
A61K 47/12 (2006.01)
A61K 47/18 (2006.01)
A61K 9/19 (2006.01)
A61K 31/047 (2006.01)
A61K 31/195 (2006.01)
A61K 31/485 (2006.01)
(11) **1615646**
(13) T
(96) 04759349.6
(96) 2004 04 08
(97) 2006 01 18
(97) 2014 12 24
(86) PCT/US2004/010997
(86) 2004 04 08
(87) WO 2004/091623
(87) 2004 10 28
(30) 461611 P, 2003 04 08, US
(72) SANGHVI, Suketu, P., US
BOYD, Thomas, A., US
(73) PROGENICS PHARMACEUTICALS, INC., Tarrytown, NY 10591, US
(74) Liucija JANICKAITĖ, 29, Inpatra UAB, Šeškinės g. 59-53, LT-07162 Vilnius, LT

(54) Farmacinės kompozicijos, turinčios metilnaltreksono
Apibrėžties punktai: 13, brėžiniai: 0.

(57) 1. Farmacinis preparatas, apimantis metilnaltreksono tirpalą arba jo druską ir chelantą, kur chelantas yra etilendiamintetraacto rūgštis (EDTA) arba jo darinys, niacinamidas arba jo darinys arba natrio desoksicholatas arba jo darinys.

2. Farmacinis preparatas pagal 1 punktą, kur chelantas yra etilendiamintetraacto rūgštis (EDTA) arba jo darinys.

3. Farmacinis preparatas pagal 2 punktą, kur darinys yra dikalio edetatas, dinatrio edetatas, kalcio dinatrio edetatas, natrio edetatas, trinatrio edetatas arba kalio edetatas.

4. Farmacinis preparatas pagal 3 punktą, kur EDTA arba jo darinio koncentracija yra nuo 0,001 iki 100,0 mg/ml.

5. Farmacinis preparatas pagal 4 punktą, kur EDTA arba jo darinio koncentracija yra nuo 0,05 iki 25,0 mg/ml.

6. Farmacinis preparatas pagal 5 punktą, kur EDTA arba jo darinio koncentracija yra nuo 0,1 iki 2,5 mg/ml.

7. Farmacinis preparatas pagal bet kurį iš ankstesnių punktų, kur tirpalo pH yra nuo 2 iki 6.

8. Farmacinis preparatas pagal bet kurį iš ankstesnių punktų, kur pH neviršija 4,25.

9. Farmacinis preparatas pagal 8 punktą, kur pH yra nuo 2,0 iki 4,0.

10. Farmacinis preparatas pagal 9 punktą, kur pH yra nuo 3,0 iki 4,0.

11. Farmacinis preparatas pagal 10 punktą, kur pH yra nuo 3,0 iki 3,5.

12. Farmacinis preparatas pagal 1 punktą, kur metilnaltreksono druska parinkta iš grupės, susidedančios iš bromido druskos, chlorido druskos, jodido druskos, karbonato druskos ir sulfato druskos.

13. Farmacinis preparatas pagal 12 punktą, kur preparatas apima metilnaltreksono bromido druskos tirpalą.

---

(51) Int.Cl. ***A61K 9/08*** (2006.01)
A61K 31/737 (2006.01)
A61P 13/10 (2006.01)
A61K 33/14 (2006.01)
A61K 9/00 (2006.01)
(11) **1603578**
(13) T
(96) 04711966.4
(96) 2004 02 18
(97) 2005 12 14
(97) 2014 10 29
(86) PCT/CA2004/000244
(86) 2004 02 18
(87) WO 2004/073584
(87) 2004 09 02
(30) 367970, 2003 02 19, US
(72) RIEHL, Peter, R., CA
HAHN, Sungtack, Samuel, CA
(73) Tribute Pharmaceuticals Canada Inc., County of Middlesex ON N5W 3Z8, CA
(74) Reda ŽABOLIENĖ, 7, Advokatės Redos Žabolienės

kontora METIDA, Verslo centras VERTAS, Gynėjų g. 16, LT-01109 Vilnius, LT

(54) Intersticinių cistitų gydymas su didelės dozės chondroitino sulfatu

Apibrėžties punktai: 10, brėžiniai: 0.

(57) 1. Farmacinė kompozicija, skirta panaudoti žmogaus paciento kamuojamo šlapimo pūslės ir/arba šlapimo trakto intersticinio cistito arba susijusių būsenų gydymui, kur susijusios būsenos yra cistito GAG (gliukozaminogliukanas) deficito formos arba GAG deficitas, lydimas lėtinės šlapimo takto infekcijos, by skiriant lašinimu į paciento šlapimo pūslę kompoziciją, apimančią chondroitino sulfato vienetinės dozės mažiausiai 400 mgs kiekį ir vandeninį nešiklį.

2. Farmacinė kompozicija, skirta panaudoti pagal 1 punktą, kur vandeninio nešiklio kiekis yra nuo 10 ml iki 100 ml.

3. Farmacinė kompozicija, skirta panaudoti pagal 1 punktą, kur vandeninio nešiklio tūris yra nuo 10 ml iki 50 ml.

4. Farmacinė kompozicija, skirta panaudoti pagal 1 punktą, kur chondroitino sulfato kiekis yra nuo 400 mgs iki 1200 mgs.

5. Farmacinė kompozicija, skirta panaudoti pagal bet kurį iš 1 – 4 punktų, kur pacientą kamuoja intersticinis cistitas, švitinimo sukeltas cistitas, chemijos sukeltas cistitas, hemoraginis cistitas arba cistitas, lydimas lėtinės šlapimo trakto infekcijos.

6. Farmacinė kompozicija, skirta panaudoti pagal 5 punktą, kur kamuoja intersticinis cistitas.

7. Farmacinė kompozicija, skirta panaudoti pagal 1 punktą, apimanti 400 mgs chondroitino sulfato 20 ml vandeninio nešiklio.

8. Farmacinė kompozicija, skirta panaudoti pagal 1 punktą sterilaus chondroitino sulfato tirpalo, susidedančio 400 mgs chondroitino sulfato ir 20 ml vandeninio nešiklio, formos.

9. Farmacinė kompozicija, skirta panaudoti pagal bet kurį iš 1 – 8 punktų, kur vandeninis nešiklis yra buferinis fosfato druskos tirpalas.

10. Farmacinė kompozicija, sterilaus chondroitino sulfato tirpalo, susidedančio iš 400 mgs chondroitino sulfato ir 20 ml vandeninio nešiklio, formos.

---

(51) Int.Cl. ***A61K 31/485*** (2006.01)
A61K 31/195 (2006.01)
A61K 31/047 (2006.01)
A61K 9/19 (2006.01)
A61K 45/06 (2006.01)
A61K 47/12 (2006.01)
A61K 47/18 (2006.01)

(11) **2368553**

(13) T

(96) 10184575.8

(96) 2004 04 08

(97) 2011 09 28

(97) 2014 12 31

(30) 461611 P, 2003 04 08, US

(72) Sanghvi, Suketu, US
Boyd, Thomas, US

(73) Progenics Pharmaceuticals, Inc., Tarrytown, NY 10591, US

(74) Liucija JANICKAITĖ, 29, Inpatra UAB, Šeškinės g. 59-53, LT-07162 Vilnius, LT

(54) Metilnaltreksono turinčios farmacinės kompozicijos

Apibrėžties punktai: 10, brėžiniai: 0.

(57) 1. Farmacinis preparatas, apimantis metilnaltreksono arba jo druskos tirpalą ir bent vieną metilnaltreksono degradaciją slopinantį agentą, parinktą iš grupės, susidedančios iš chelatinio junginio, buferio ir antioksidanto ir jų derinių, kur tirpalo pH svyruoja nuo 2 iki 6.

2. Farmacinis preparatas pagal 1 punktą, kur metilnaltreksono arba jo druskos koncentracija svyruoja nuo 0,01 iki 100 mg/ml arba nuo1,0 iki 50,0 mg/ml.

3. Farmacinis preparatas pagal 1 arba 2 punktą, kur metilnaltreksono arba jo druskos koncentracija yra maždaug 20 mg/ml.

4. Farmacinis preparatas pagal bet kurį iš 1-3 punktų, kur degradaciją slopinantis agentas apima chelatinį junginį.

5. Farmacinis preparatas pagal 4 punktą, kur chelatinis junginys yra etilendiaminotetraactorūgštis (EDTA) arba jos darinys.

6. Farmacinis preparatas pagal 5 punktą, kur EDTA arba jos darinio koncentracija svyruoja nuo maždaug 0,001 iki maždaug 100 mg/ml arba nuo maždaug 0,1 iki maždaug 25,0 mg/ml.

7. Farmacinė kompozicija pagal bet kurį 4 arba 5 punktą, kur EDTA arba darinio koncentracija yra maždaug 0,4 mg/ml.

8. Farmacinis preparatas pagal bet kurį iš 1-7 punktų, papildomai apimantis konservantą.

9. Farmacinis preparatas pagal bet kurį iš 1-8 punktų, papildomai apimantis izotoniškumo agentą.

10. Farmacinis preparatas pagal bet kurį iš 1-9 punktų, kur degradaciją slopinantis agentas apima buferį.

---

(51) Int.Cl. ***A61K 31/485*** (2006.01)
A61K 9/19 (2006.01)
A61K 31/047 (2006.01)
A61K 31/195 (2006.01)
A61K 45/06 (2006.01)
A61K 47/12 (2006.01)
A61K 47/18 (2006.01)
(11) **2368554**
(13) T
(96) 10184684.8
(96) 2004 04 08
(97) 2011 09 28
(97) 2014 12 24
(30) 461611 P, 2003 04 08, US
(72) Sanghvi, Suketu, US
Boyd, Thomas, US
(73) Progenics Pharmaceuticals, Inc., Tarrytown, NY 10591, US
(74) Liucija JANICKAITĖ, 29, Inpatra UAB, Šeškinės g. 59-53, LT-07162 Vilnius, LT
(54) Metilnaltreksono turinčios farmacinės kompozicijos
Apibrėžties punktai: 10, brėžiniai: 0.
(57) 1. Farmacinis preparatas, apimantis metilnaltreksono arba jo druskos tirpalą ir bent vieną metilnaltreksono degradaciją slopinantį agentą, parinktą iš grupės, susidedančios iš chelatinio junginio, buferio ir antioksidanto ir jų derinių, kur tirpalo pH svyruoja nuo 2 iki 6.

2. Farmacinis preparatas pagal 1 punktą, kur metilnaltreksono arba jo druskos koncentracija svyruoja nuo 0,01 iki 100 mg/ml arba nuo1,0 iki 50,0 mg/ml.

3. Farmacinis preparatas pagal 1 arba 2 punktą, kur metilnaltreksono arba jo druskos koncentracija yra maždaug 20 mg/ml.

4. Farmacinis preparatas pagal bet kurį iš 1-3 punktų, kur degradaciją slopinantis agentas apima chelatinį junginį.

5. Farmacinis preparatas pagal 4 punktą, kur chelatinis junginys yra etilendiaminotetraactorūgštis (EDTA) arba jos darinys.

6. Farmacinis preparatas pagal 5 punktą, kur EDTA arba jos darinio koncentracija svyruoja nuo maždaug 0,001 iki maždaug 100 mg/ml arba nuo maždaug 0,1 iki maždaug 25,0 mg/ml.

7. Farmacinė kompozicija pagal bet kurį 4 arba 5 punktą, kur EDTA arba darinio koncentracija yra maždaug 0,4 mg/ml.

8. Farmacinis preparatas pagal bet kurį iš 1-7 punktų, papildomai apimantis konservantą.

9. Farmacinis preparatas pagal bet kurį iš 1-8 punktų, papildomai apimantis izotoniškumo agentą.

10. Farmacinis preparatas pagal bet kurį iš 1-9 punktų, kur degradaciją slopinantis agentas apima buferį.

---

(51) Int.Cl. ***A61K 39/395*** (2006.01)
A61P 9/10 (2006.01)
A61P 7/02 (2006.01)
C07K 16/28 (2006.01)
(11) **2314315**
(13) T
(96) 10185467.7
(96) 2000 06 01
(97) 2011 04 27
(97) 2015 01 21
(30) 137038 P, 1999 06 01, US
185336 P, 2000 02 29, US
(72) De Fougerolles, Antonin, US
Gotwals, Philip, US
Lobb, Roy R., US
Koteliansky, Victor E., US
(73) Biogen Idec MA Inc., Cambridge, Massachusetts 02142, US
(74) Jurga PETNIŪNAITĖ, 51, AAA Law, J.Jasinskio g. 16A, LT-03163 Vilnius, LT
(54) Blokuojantis monokloninis antikūnas prieš žmogaus VLA-1 alfa i-domeną ir jo panaudojimas uždegiminių ligų gydymui
Apibrėžties punktai: 19, brėžiniai: 0.
(57) 1. Antikūnas arba jo antigeną surišantis fragmentas, gebantis prisirišti prie VLA-1 epitopo, kuris apima aminorūgščių liekanas Val-Gln-Arg-Gly-Gly-Arg (SEQ ID Nr. 8), kur antikūnas arba jo antigeną surišantis fragmentas geba prisirišti prie žmogaus α1-I domeno, bet ne žiurkės α1-I domeno, skirtas panaudoti uždegiminių ligų gydymui subjekte.

2. Antikūnas arba jo antigeną surišantis fragmentas pagal 1 punktą, kur epitopas susideda iš aminorūgščių liekanų Val-Gln-Arg-Gly-Gly-Arg (SEQ ID Nr. 8).

3. Antikūnas arba jo antigeną surišantis fragmentas, skirtas panaudoti pagal 1 arba 2 punktą, kur uždegiminė liga yra artritas arba kraujagyslių liga.

4. Antikūnas arba jo antigeną surišantis fragmentas, skirtas panaudoti pagal bet kurį iš 1-3 punktų, kur uždegiminė liga yra reumatoidinis artritas.

5. Antikūnas arba jo antigeną surišantis fragmentas, skirtas panaudoti pagal bet kurį iš 1-3 punktų, kur uždegiminė liga yra osteoartritas, aterosklerozė, uždegiminė žarnyno liga, Krono liga, gastritas, opinis kolitas, mazginis periarteritas, tiroiditas, aplastinė anemija, Hodžkino liga, I tipo diabetas, sunkioji miastenija, sarkoidozė, nefritinis sindromas, miokardo išemija, alerginis rinitas, respiratorinis distreso sindromas, endotoksinis šoko sindromas, psoriazė, egzema, nudegimas, dermatitas, astma, bronchitas, menstruacijų spazmai, tendinitas, bursitas, skausmas, galvos skausmas, karštinė arba reumatinė karštinė.

6. Antikūnas arba jo antigeną surišantis fragmentas, skirtas panaudoti pagal 1-5 punktus, kur antikūnas arba jo antigeną surišantis fragmentas yra monokloninis, poliklonins, žmogaus, humanizuotas arba chimerinis antikūnas arba jo antigeną surišantis fragmentas.

7. Antikūnas arba jo antigeną surišantis fragmentas, skirtas panaudoti pagal bet kurį iš 1-6 punktų, kur antikūnas arba jo antigeną surišantis fragmentas yra monokloninis.

8. Antikūnas arba jo antigeną surišantis fragmentas, skirtas panaudoti pagal bet kurį iš 1-7 punktų, kur antikūnas arba jo antigeną surišantis fragmentas yra humanizuotas.

9. Antigeną surišantis fragmentas, skirtas panaudoti pagal bet kurį iš 1-8 punktų, kur antigeną surišantis fragmentas yra Fab, Fab‘, F(ab‘)2 arba F(v) fragmentas.

10. Antikūnas arba jo antigeną surišantis fragmentas, skirtas panaudoti pagal bet kurį iš 1-9 punktų, kur subjektas yra žmogus.

11. Antikūnas arba jo antigeną surišantis fragmentas, skirtas panaudoti pagal 1-10 punktą, kur antikūnas arba jo antigeną surišantis fragmentas yra skirtas parenteraliniam įvedimui.

12. Antikūnas arba jo antigeną surišantis fragmentas, skirtas panaudoti pagal bet kurį iš 1-10 punktų, kur antikūnas arba jo antigeną surišantis fragmentas yra skirtas peroraliniam, poodiniam, intraveniniam, į raumenis, į sąnarį, intrasinoviniam, intrasternaliniam, intratekaliniam, intrahepatiniam, į žaizdą, intrakranialiniam, į nosį arba vietiniam įvedimui.

13. Antikūnas arba jo antigeną surišantis fragmentas, skirtas panaudoti pagal 1-12 punktą, kur antikūnas arba jo antigeną surišantis fragmentas yra skirtas įvedimui subjektui kiekiu nuo 0,1 iki 50 mg/kg/dienai, nuo 0,1 iki 20 mg/kg/dienai, nuo 0,1 iki 10 mg/kg/dienai, nuo 0,3 iki 1 mg/kg/dienai arba nuo 5 iki 12,5 mg/kg/dienai.

14. Antikūnas arba jo antigeną surišantis fragmentas, skirtas panaudoti pagal 1-13 punktą, kur antikūnas arba jo antigeną surišantis fragmentas yra skirtas įvedimui subjektui intervalais nuo vienos iki 14 dienų.

15. Antikūnas arba jo antigeną surišantis fragmentas, gebantis prisirišti prie VLA-1 epitopo, kuris apima aminorūgščių liekanas Val-Gln-Arg-Gly-Gly-Arg (SEQ ID Nr. 8), kur antikūnas arba jo antigeną surišantis fragmentas geba prisirišti prie žmogaus α1-I domeno, bet ne žiurkės α1-I domeno.

16. Antikūnas arba jo antigeną surišantis fragmentas pagal 15 punktą, kur antikūno arba jo antigeną surišančio fragmento epitopas susideda iš aminorūgščių liekanų Val-Gln-Arg-Gly-Gly-Arg (SEQ ID Nr. 8).

17. Antikūnas arba jo antigeną surišantis fragmentas pagal 15 arba 16 punktą, skirtas panaudoti žmogaus gydyme.

18. Farmacinė kompozicija, apimanti antikūną arba jo antigeną surišantį fragmentą kaip apibrėžta bet kuriame iš 1-14 punktų arba pagal 15 arba 16 punktą, skirta panaudoti žmogaus gydyme.

19. Antikūnas arba jo antigeną surišantis fragmentas, gebantis prisirišti prie VLA-1 epitopo, kur antikūnas arba jo antigeną surišantis fragmentas
(i) rišasi prie nuo katijono priklausomo VLA-1 epitopo
(ii) geba prisirišti prie žmogaus α1-I domeno, bet negeba prisirišti prie žiurkės α1-I domeno ir
(iii) geba prisirišti prie RΔH-α1-I domeno, kuris yra žiurkės α1-I domenas, kuriame žiurkės liekanos G91, R92, Q93 ir L96 yra pakeistos atitinkamai V, Q, R ir R liekanomis.

---

(51) Int.Cl. ***C07D 231/56*** (2006.01)
C07D 261/20 (2006.01)
C07D 471/04 (2006.01)
C07D 413/12 (2006.01)
A61K 31/416 (2006.01)
A61K 31/4162 (2006.01)
A61K 31/42 (2006.01)
A61P 35/00 (2006.01)

(11) **1997811**

(13) T

(96) 08164861.0
(96) 2004 02 25
(97) 2008 12 03
(97) 2015 04 08
(30) 378164, 2003 03 03, US
688849, 2003 10 15, US
(72) Munson, Mark, US
Mareska, David, A., US
Kim, Youngboo, US
Groneberg, Robert, US
Rizzi, James, US
Rodriguez, Martha, US
Kim, Ganghyeok, US
Vigers, Guy, US
Rao, Chang, US
Balachari, Devan, US
Harvey, Darren, US
(73) Array Biopharma Inc., Boulder, CO 80301, US
(74) Reda ŽABOLIENĖ, 7, Advokatės Redos Žabolienės kontora METIDA, Verslo centras VERTAS, Gynėjų g. 16, LT-01109 Vilnius, LT

(54) Indazolo, benzoksazolo ir pirazolpiridino dariniai, kaip P38 kinazės inhibitoriai

Apibrėžties punktai: 13, brėžiniai: 11.

(57) 1. Junginys, įskaitant ištirpintus jo enantiomerus, diastereomerus, solvatus ir farmaciniu požiūriu priimtinas druskas, kur minėtas junginys turi formulę XVII:

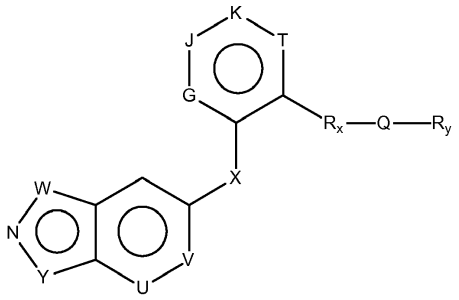

kurioje:

Y yra O, NR^2;

W yra CR^3;

R^3 yra H, NH_2, F, Cl, metilas arba pakeistas metilas;

R^2 nepriklausomai yra H, OH, amino apsauginė grupė, Z_n-NR^aR^b, Z_n-$NR^a(C=O)R^b$, Z_n-SO_2R^a, Z_n-SOR^a, Z_n-SR^a, Z_n-OR^a, Z_n-$(C=O)R^a$, Z_n-$(C=O)OR^a$, Z_n-O-$(C=O)R^a$, alkilas, alilas, alkenilas, alkinilas, heteroalkilas, heteroalilas, heteroalkenilas, heteroalkinilas, alkoksi, heteroalkoksi, Z_n-cikloalkilas, kur minėtas cikloalkilas yra sotus arba dalinai nesotus, Z_n-heterocikloalkilas, kur minėtas heterocikloalkilas yra sotus arba dalinai nesotus, arba Z_n-Ar^1, kur minėtas alkilas, alilas, alkenilas, alkinilas, heteroalkilas, heteroalilas, heteroalkenilas, heteroalkinilas, alkoksi, heteroalkoksi, Z_n-cikloalkilas, Z_n-heterocikloalkilas ir Z_n-Ar^1 gali būti pakeisti arba nepakeisti;

Ar^1 yra arilas arba heteroarilas, kiekvienas iš kurių gali būti pakeistas arba nepakeistas;

R^a ir R^b nepriklausomai yra H, OH, amino apsauginė grupė, alkoholio apsauginė grupė, rūgšties apsauginė grupė, sieros apsauginė grupė, alkilas, alilas, alkenilas, alkinilas, heteroalkilas, heteroalilas, heteroalkenilas, heteroalkinilas, alkoksi, heteroalkoksi, Z_n-cikloalkilas, kur minėtas cikloalkilas yra sotus arba dalinai nesotus, Z_n-heterocikloalkilas, kur minėtas heterocikloalkilas yra sotus arba dalinai nesotus, arba Z_n-Ar^1, kur minėtas alkilas, alilas, alkenilas, alkinilas, heteroalkilas, heteroalilas, heteroalkenilas, heteroalkinilas, alkoksi, heteroalkoksi, Z_n-cikloalkilas, Z_n-heterocikloalkilas ir Z_n-Ar^1 gali būti pakeisti arba nepakeisti,

arba R^a ir R^b kartu su atomais, prie kurių jos abi yra prisijungusios, sudaro sotų arba dalinai nesotų heterociklo žiedą, turintį 1 arba daugiau heteroatomų minėtame žiede, kur minėtas heterociklas gali būti pakeistas arba nepakeistas ir kur minėtas heterociklas gali būti kondensuotas su aromatiniu žiedu;

Z yra alkilenas, turintis nuo 1 iki 4 anglies atomų, arba alkenilenas arba alkinilenas, kiekvienas turintis nuo 2 iki 4 anglies atomų, kur minėtas alkilenas, alkenilenas arba alkinilenas gali būti pakeistas arba nepakeistas;

n yra 0 arba 1;

U yra CR^c arba N;

V yra CR^c arba N;

R^c yra H, F, Cl, metilas arba pakeistas metilas;

X yra O, S, SO, SO_2, NR^5, C=O, CH_2, CH_2Z_n-OH arba $C=NOR^d$;

R^5 yra H, metilas arba pakeistas metilas;

R^d yra H, PO_3H_2, SO_3H_2, alkilas, alilas, alkenilas, alkinilas, heteroalkilas, heteroalilas, heteroalkenilas, heteroalkinilas, alkoksi, heteroalkoksi, Z_n-cikloalkilas, kur minėtas cikloalkilas yra sotus arba dalinai nesotus, Z_n-heterocikloalkilas, kur minėtas heterocikloalkilas yra sotus arba dalinai nesotus, arba Z_n-Ar^1, kur minėtas alkilas, alilas, alkenilas, alkinilas, heteroalkilas, heteroalilas, heteroalkenilas, heteroalkinilas, alkoksi, heteroalkoksi, Z_n-cikloalkilas, Z_n-heterocikloalkilas ir Z_n-Ar^1 gali būti pakeisti arba nepakeisti;

G, K, J ir T nepriklausomai yra N arba CR^z, su sąlyga, kad kai bet kuris iš minėtų G, K, J ir T yra N, bendras skaičius G, K, J arba T, kuris yra N, neviršija 2;

R^z yra H, F, Cl, Br, CF_3, OR^6, SR^6, žemesnysis alkilas (C_1-C_4), CN arba NR^6R^7;

R^6 ir R^7 nepriklausomai yra H, CF_3, žemesnysis alkilas (C_1-C_4) arba žemesnysis heteroalkilas (C_1-C_4);

Q yra -NR^8CONH-, -NHCO-, -NR^8SO_2NH- , -$NHSO_2$-, -$CONR^{11}$- ;

R^8 yra H arba žemesnysis (C_1-C_4) alkilas;

R^{11} yra H arba žemesnysis (C_1-C_4) alkilas;

R_x yra -$(CR^9R^{10})_m$- , -$O(CR^9R^{10})_m$- , NH(CR^9R^{10})

$_m$- arba -S(CR^9R^{10})$_{m,}$ -su sąlyga, kad Q yra -$CONR^{11}$-, kai R^x yra -O(CR^9R^{10})$_m$-, -NH(CR^9R^{10})$_m$ arba -S(CR^9R^{10})$_m$-;

R^9 ir R^{10} nepriklausomai yra H arba žemesnysis alkilas arba R^9 ir R^{10} kartu su atomais, prie kurių jos abi yra prisijungusios, sudaro cikloalkilo žiedą, kuris gali būti sotus arba dalinai nesotus;

m yra 1-3;

R_y yra H, PO_3H, amino apsauginė grupė, deguonies apsauginė grupė, alkilas, alilas, alkenilas, alkinilas, heteroalkilas, heteroalilas, heteroalkenilas, heteroalkinilas, alkoksi, heteroalkoksi, Z_n-cikloalkilas, kur minėtas cikloalkilas yra sotus arba dalinai nesotus, Z_n-heterocikloalkilas, kur minėtas heterocikloalkilas yra sotus arba dalinai nesotus, arba Z_n-Ar^2, kur minėtas alkilas, alilas, alkenilas, alkinilas, heteroalkilas, heteroalilas, heteroalkenilas, heteroalkinilas, alkoksi, heteroalkoksi, Z_n-cikloalkilas, Z_n-Ar^2 ir Z_n-heterocikloalkilas gali būti pakeisti arba nepakeisti;

Ar^2 yra arilas arba heteroarilas, kiekvienas iš kurių gali būti pakeistas arba nepakeistas, kur minėtas pakeitimas gali būti 1-3 pakaitai, nepriklausomai parinkti iš F, Cl, Br, CF_3, CN, alkilo, alilo, alkenilo, alkinilo, heteroalkilo, heteroalilo, heteroalkenilo, heteroalkinilo, -OR^{12}, -SR^{12}, -SO_2R^{12}, -$SO_2NR^{13}R^{12}$, $NR^{13}SO_2R^{12}$, Z_n-cikloalkilo, kur minėtas cikloalkilas yra sotus arba dalinai nesotus, Z_n-heterocikloalkilas, kur minėtas heterocikloalkilas yra sotus arba dalinai nesotus, arba Z_n-Ar^1, kur minėtas alkilas, alilas, alkenilas, alkinilas, heteroalkilas, heteroalilas, heteroalkenilas, heteroalkinilas, alkoksi, heteroalkoksi, Z_n-cikloalkilas, Z_n-heterocikloalkilas ir Z_n-Ar^1 gali būti pakeisti arba nepakeisti;

R^{12} ir R^{13} nepriklausomai yra H, alkilas, alilas, alkenilas, alkinilas, heteroalkilas, heteroalilas, heteroalkenilas, heteroalkinilas, Z_n-cikloalkilas, kur minėtas cikloalkilas yra sotus arba dalinai nesotus, Z_n-heterocikloalkilas, kur minėtas heterocikloalkilas yra sotus arba dalinai nesotus, arba Z_n-Ar^1, kur minėtas alkilas, alilas, alkenilas, alkinilas, heteroalkilas, heteroalilas, heteroalkenilas, heteroalkinilas, alkoksi, heteroalkoksi, Z_n-cikloalkilas, Z_n-heterocikloalkilas ir Z_n-Ar^1 gali būti pakeisti arba nepakeisti;

kur kai Ar^2 yra pakeistas -$SO_2NR^{13}R^{12}$, R^{12} ir R^{13} gali sudaryti cikloalkilo žiedą arba heterocikloalkilo žiedą, kuris gali būti pakeistas arba nepakeistas, kur minėtas pakeitimas gali būti pakaitai, parinkti iš alkilo, alilo, alkenilo, alkinilo, heteroalkilo, heteroalilo, heteroalkenilo, heteroalkinilo, alkoksi, heteroalkoksi, Z_n-cikloalkilo, kur minėtas cikloalkilas yra sotus arba dalinai nesotus, -COR^{12}, -SO_2R^{12}, Z_n-heterocikloalkilas, kur minėtas heterocikloalkilas yra sotus arba dalinai nesotus, arba Z_n-Ar^1, kur minėtas alkilas, alilas, alkenilas, alkinilas, heteroalkilas, heteroalilas, heteroalkenilas, heteroalkinilas, alkoksi, heteroalkoksi, Z_n-cikloalkilas, Z_n-heterocikloalkilas ir Z_n-Ar^1 gali būti pakeisti arba nepakeisti;

kur kas Q yra -$CONR^{11}$, R_y derinyje su R^{11} papildomai yra cikloalkilo žiedas arba heterocikloalkilo žiedas, kuris gali būti pakeistas arba nepakeistas grupėmis, parinktomis iš alkilo, alilo, alkenilo, alkinilo, heteroalkilo, heteroalilo, heteroalkenilo, heteroalkinilo, alkoksi, heteroalkoksi, Z_n-cikloalkilo, kur minėtas cikloalkilas yra sotus arba dalinai nesotus, Z_n-heterocikloalkilo, kur minėtas heterocikloalkilas yra sotus arba dalinai nesotus, Z_n-Ar^1, -COR^{14} arba -SO_2R^{14}, kur minėtas alkilas, alilas, alkenilas, alkinilas, heteroalkilas, heteroalilas, heteroalkenilas, heteroalkinilas, alkoksi, heteroalkoksi, Z_n-cikloalkilas, Z_n-heterocikloalkilas, Z_n-Ar^1, -COR^{14} ir -SO_2R^{14} gali būti pakeisti arba nepakeisti; ir

R^{14} yra alkilas, alilas, alkenilas, alkinilas, heteroalkilas, heteroalilas, heteroalkenilas, heteroalkinilas, Z_n-cikloalkilas, kur minėtas cikloalkilas yra sotus arba dalinai nesotus, Z_n-heterocikloalkilas, kur minėtas heterocikloalkilas yra sotus arba dalinai nesotus, arba Z_n-Ar^1, kur minėtas alkilas, alilas, alkenilas, alkinilas, heteroalkilas, heteroalilas, heteroalkenilas, heteroalkinilas, alkoksi, heteroalkoksi, Z_n-cikloalkilas, Z_n-heterocikloalkilas ir Z_n-Ar^1 gali būti pakeisti arba nepakeisti;

ir kur kiekvienos grupės pakaitas(ai) yra parinktas(i) iš: halo, alkilo, alilo, alkenilo, alkinilo, heteroalkilo, heteroalilo, heteroalkenilo, heteroalkinilo, alkoksi, heteroalkoksi, Z_n-cikloalkilo, Z_n-heterocikloalkilo, Z_n-OR, Z_n-NO_2, Z_n-CN, Z_n-CO_2R, Z_n-(C=O)R, Z_n-O(C=O)R, Z_n-O-alkilo, Z_n-OAr, Z_n-SH, Z_n-SR, Z_n-SOR, Z_n-SO_2R, Z_n-S-Ar, Z_n-SOAr, Z_n-SO_2Ar, arilo, heteroarilo, Z_n-Ar, Z_n-(C=O)NR‘R“, Z_n-NR‘R“, Z_n-NR(C=O)R, Z_n-$SO_2NR'R$“, PO_3H_2, SO_3H_2, amino apsauginių grupių, alkoholio apsauginių grupių, sieros apsauginių grupių arba rūgšties apsauginių grupių,

kur:

Z yra alkilenas, turintis nuo 1 iki 4 anglies atomų, arba alkenilenas arba alkinilenas, kiekvienas turintis nuo 2 iki 4 anglies atomų,

n yra nulis arba 1,

R, R‘ ir R“ yra alkilas, alilas, alkenilas, alkinilas, heteroalkilas, heteroalilas, heteroalkenilas, heteroalkinilas, alkoksi, heteroalkoksi, Z_n-cikloalkilas arbga Z_n-heterocikloalkilas ir

Ar yra arilas arba heteroarilas.

2. Junginys pagal 1 punktą, kuriame W yra CH ir Y yra NR^2.

3. Junginys pagal 1 punktą, kuriame G, J, K ir T yra CR^z.

4. Junginys pagal 1 punktą, kuriame X yra NH, S arba O.

5. Junginys pagal 1 punktą, kuriame R_x yra CH_2 ir Q yra -NHCO-.

6. Junginys pagal 5 punktą, kuriame R_y izopropilas arba:

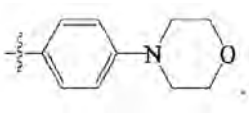

7. Junginys pagal 1 punktą, kuriame R_x yra CH_2 ir Q yra -NR^8CONH-.

8. Junginys pagal 7 punktą, kuriame R_y yra:

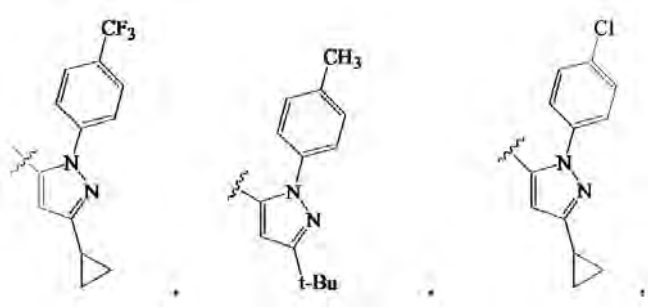

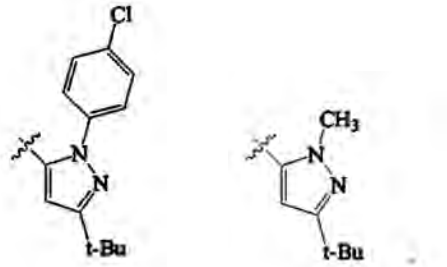

arba

9. Junginys pagal bet kurį iš 1-8 punktų, kuris yra parinktas iš grupės, susidedančios iš:

- 1-(5-tret-butil-2-p-tolil-2H-pirazol-3-il)-3-[2-(1-metil-1H-indazol-5-iloksi)-piridin-3-ilmetil]-karbamido,
- 1-[5-ciklopropil-2-(4-trifluormetilfenil)-2H-pirazol-3-il]-3-[5-fluor-2-(1-metil-1H-indazol-5-ilamino)-benzil]-karbamido,
- 1-(5-tret-butil-2-p-tolil-2H-pirazol-3-il)-3-[2-(1-ciklobutilmetil-1H-indazol-5-ilamino)-5-fluorbenzil]-karbamido,
- 1-(5-tret-butil-2-p-chlorfenil-2H-pirazol-3-il)-3-[2-(1-metil-1H-indazol-5-ilsulfanil)-5-fluorbenzil]-karbamido,
- 1-(5-tret-butil-2-metil-2H-pirazol-3-il)-3-{2-[1-(3-izopropilamino-propil)-1H-indazol-5-ilamino]-benzil}-karbamido,
- 1-(5-tret-butil-2-p-tolil-2H-pirazol-3-il)-3-[5-fluor-2-(1-metil-1H-indazol-5-iloksi)-benzil]-karbamido,
- 1-[5-tret-butil-2-(4-chlor-fenil)-2H-pirazol-3-il]-3-[5-fluor-2-(1-metil-1H-indazol-5-iloksi)-benzil]-karbamido,
- 3-(5-tret-butil-2-p-tolil-2H-pirazol-3-il)-3-[5-fluor-2-(1-metil-1H-indazol-5-iloksi)-benzil]-1-metilkarbamido,
- 1-(5-tret-butil-2-p-tolil-2H-pirazol-3-il)-3-[5-fluor-2-(1-metil-1H-indazol-5-iloksi)-benzil]-1-metilkarbamido,
- 1-(5-tret-butil-2-p-tolil-2H-pirazol-3-il)-3-[5-fluor-2-(1-metil-1H-pirazolo[3,4-c]piridin-5-iloksi)-benzil]-karbamido,
- 2-(5-{2-[3-(5-tret-butil-2-p-tolil-2H-pirazol-3-il)-ureidometil]-4-fluorfenoksi}-indazol-1-il)-N,N-dimetilacetamido,
- 1-(5-tret-butil-izoksazol-3-il)-3-[5-fluor-2-(1-izobutil-1H-indazol-5-iloksi)-benzil]-karbamido,
- 1-(3-tret-butil-izoksazol-3-il)-3-{5-fluor-2-[1-(2-piperazin-1-il-etil)-1H-indazol-5-iloksi]-benzil}-karbamido,
- 1-(3-tret-butil-izoksazol-3-il)-3-{2-[1-(2-dimetilaminoetil)-1H-indazol-5-iloksi]-5-fluor-benzil}-karbamido,
- 1-(5-tret-butil-2-metil-2H-pirazol-3-il)-3-{5-fluor-2-[1-(2-hidroksi-2-metilpropil)-1H-indazol-5-iloksi]-benzil}-karbamido,

ir jo farmaciniu požiūriu priimtina druska.

10. Kompozicija, apimanti junginį pagal 1 punktą ir farmaciniu požiūriu priimtiną nešiklį.

11. Junginys pagal bet kurį iš 1-9 punktų, skirtas panaudoti terapijoje.

12. Junginys pagal bet kurį iš 1-9 punktų, skirtas panaudoti p-38 sąlygotos būsenos gydymui arba prevencijai.

13. Junginys pagal 12 punktą, kur minėta p-38 sąlygota būsena yra uždegiminė liga, autoimuninė liga, destrukcinis kaulų sutrikimas, proliferacinis kaulų sutrikimas, infekcinė liga, virusinė liga arba neurodegeneracinė liga.

---

(51) Int.Cl. ***E01D 21/00*** (2006.01)
(11) **1639203**
(13) T
(96) 04736019.3
(96) 2004 06 03
(97) 2006 03 29
(97) 2014 10 08
(86) PCT/PT2004/000011
(86) 2004 06 03
(87) WO 2004/109018
(87) 2004 12 16
(30) 10296803, 2003 06 06, PT
(72) Pacheco, Pedro Alvares Ribeiro do Carmo, PT
(73) Pacheco, Pedro Alvares Ribeiro do Carmo, Matosinhos, P-4450-181 Porto, PT
(74) Stanislava TELEIŠIENĖ, 31, UAB „Brainera“, Savanorių pr. 217, LT-02300 Vilnius, LT
(54) Atraminis rėmas su automatiškai reguliuojamu išankstiniu įtempimu

Apibrėžties punktai: 16, brėžiniai: 10.

(57) 1. Atraminis rėmas, skirtas naudoti tiltų, viadukų ir kitų konstrukcijų statyboje, minėtą atraminį rėmą sudaro:

- pagrindinė konstrukcija (1);
- mažiausiai vienas laisvas lynas (5);
- pirmasis inkaravimo įtaisas (16) vienam minėto laisvo lyno (5) galui tvirtinti prie minėtos konstrukcijos (1); ir antrasis inkaravimo įtaisas priešingam minėto laisvo lyno (5) galui tvirtinti prie minėtos konstrukcijos (1);

b e s i s k i r i a n t i s tuo, kad atraminis rėmas dar turi:

- mažiausiai vieną daviklį (2), galinti matuoti fizinius pakitimus minėtoje pagrindinėje konstrukcijoje (1);
- pavarą (23);
- valdymo įtaisą (6), galintį įjungti pavarą (23);
- elektroninę sąsają (3), keičiančią minėtus daviklio (2) matavimus į nuskaitomus duomenis ir persiunčiančią šiuos duomenis į minėtą valdymo įtaisą (6);
- minėtą pavarą (23), sumontuotą tarp minėtos pagrindinės konstrukcijos (1) ir laisvo lyno (5) ir galinčią automatiškai reguliuoti išankstinį įtempimą, didinant arba mažinant minėto laisvo lyno įtempimą pagal davikliu (2) pateiktus ir į minėtą valdymo įtaisą (6) perduotus matavimus, esant būtinumui neutralizuoti vidines jėgas, generuotas konstrukcijoje išoriniais poveikiais taip, kad minėtas įtempimas būtų didinamas, atsakant į padidėjusias minėtos pagrindinės konstrukcijos (1) vidines jėgas, arba būtų mažinamas, atsakant į sumažėjusias minėtos pagrindinės konstrukcijos (1) vidines jėgas,
- tuo būdu naudojant, vidinio tarpatramio išlinkimas ir minėtos pagrindinės konstrukcijos (1) lenkimo momentas iš esmės sumažinami dėl automatiško išankstinio įtempimo reguliavimo, kuris kompensuoja pagrindinę apkrovą, tokiu būdu sumažinant didžiausius įtempimus pagrindinės konstrukcijos (1) elementuose ir sudarant sąlygas naudoti žymiai sumažintus konstrukcinių elementų profilius, taip pateikiant daug lengvesnį ir funkcionalesnį atraminį rėmą.

2. Atraminis rėmas pagal 1 punktą, b e s i s k i r i a n t i s tuo, kad jis turi arti išdėstytą pavaros (23) saugią mechaninę laikymo sistemą su dviem reguliuojamomis veržlėmis, sumontuotomis ant dviejų fiksuotų statramsčių ir galinčiomis lydėti pavaros (23) judėjimą su nedideliu uždelsimu, tokiu būdu bet kurio elemento gedimo atveju išvengiama pavaros atgalinės eigos.

3. Atraminis rėmas pagal 1 punktą, b e s i s k i r i a n t i s tuo, kad minėtas valdymo įtaisas (6) yra bent kompiuteris arba automatiniai įtaisai, galintys įjungti mažiausiai kompiuterio programą arba apdorojimo kompiuterinę programą.

4. Atraminis rėmas pagal 1 arba 2 punktą, b e s i s k i r i a n t i s tuo, kad minėta kompiuterio programa arba apdorojimo kompiuterinė programa gali nuskaityti minėtus davikliu (2) perduotus duomenis ir apskaičiuoti intensyvumą ir (arba) jėgos kryptį, kurie minėtos pavaros (23) bus taikomi laivam lynui.

5. Atraminis rėmas pagal bet kurį iš 1-4 punktų, b e s i s k i r i a n t i s tuo, kad valdymo įtaisas (6) yra operatorius, rankiniu būdu reguliuojantis komutatorių, sujungtą su mažiausiai viena pavara.

6. Atraminis rėmas pagal bet kurį iš 1-5 punktų, b e s i s k i r i a n t i s tuo, kad minėtas laisvas lynas (5) gali būti vidinis arba išorinis minėtos pagrindinės konstrukcijos kontūro atžvilgiu.

7. Atraminis rėmas pagal bet kurį iš 1-6 punktų, b e s i s k i r i a n t i s tuo, kad minėtas laisvas lynas (5) išdėstomas viena eile arba keliomis eilėmis.

8. Atraminis rėmas pagal bet kurį iš 1-7 punktų, b e s i s k i r i a n t i s tuo, kad minėto laisvo lyno (5) įtempimas padidinamas arba sumažinamas minėta pavara (23) dėl inkaravimo įtaiso (19) judėjimo atitinkamai tolyn arba artyn minėtos pagrindinės konstrukcijos (1) atžvilgiu.

9. Atraminis rėmas pagal bet kurį iš 1-8 punktų, b e s i s k i r i a n t i s tuo, kad minėtą pavarą sudaro mažiausiai vienas pailginamas statramstis (13), turintis pirmąjį galą, atjungiamai sujungtą su balneliu (14), kuris laiko minėtą laisvą lyną (5), ir antrąjį galą, atjungiamai sujungtą su minėta pagrindine konstrukcija.

10. Atraminis rėmas pagal bet kurį iš 1-9 punktų, b e s i s k i r i a n t i s tuo, kad statramstis arba statramsčiai (13), kurie laiko minėtus balnelius (14), yra įtraukiami arba judinami, paslenkant arba pasukant.

11. Atraminis rėmas pagal bet kurį iš 1-10 punktų, b e s i s k i r i a n t i s tuo, kad minėtas arba kiekvienas daviklis (2) išdėstytas arti atraminio rėmo elementų paviršiaus, ant jų arba jų viduje, arba jis yra minėtos pagrindinės konstrukcijos išorėje.

12. Atraminis rėmas pagal bet kurį iš 1-11 punktų, b e s i s k i r i a n t i s tuo, kad minėtas daviklis (2) yra ekstensometras, slėgio keitiklis LVDT (linijinis kintamo poslinkio keitiklis), lazerinis daviklis, krūvio kamera, pasvirimo kampo matuoklis, pjezodaviklis arba panašus prietaisas.

13. Atraminis rėmas pagal bet kurį iš 1-12 punktų, b e s i s k i r i a n t i s tuo, kad minėti duomenys, išmatuoti šiuo arba kiekvienu davikliu

(2) ir naudingi apskaičiuojant pavara (23) tiekiamų jėgų intensyvumą ir (arba) kryptį, yra bent slėgis, poslinkis, pasukimas, deformacijos, įtempimai arba apkrovos lygiai.

14. Atraminis rėmas pagal bet kurį iš 1-13 punktų, b e s i s k i r i a n t i s tuo, kad šių nuskaitomų duomenų perdavimas tarp minėto daviklio (2) ir valdymo įtaiso (6) ir apdorotų duomenų perdavimas tarp valdymo įtaiso (6) ir šios arba kiekvienos pavaros (23) vykdomas elektronine grandine, optinio pluošto ryšiu, radijo dažniu, infraraudonaisiais spinduliais, WI-FI arba BlueTooth™ technologija.

15. Atraminis rėmas pagal bet kurį iš 1-4 punktų, b e s i s k i r i a n t i s tuo, kad jis gali sudaryti atramą statybvietėje liejamų konstrukcijų klojiniams arba blokiniams segmentams, blokinėms sijoms arba net kitiems konstrukciniams elementams.

16. Buvusio atraminio rėmo įrengimo su automatine išankstinio įtempimo sistema būdas, pateikiant atraminį rėmą pagal 1 punktą.

---

(51) Int.Cl. ***H04L 29/12*** (2006.01)
H04L 29/06 (2006.01)
H04M 3/38 (2006.01)
H04M 3/493 (2006.01)
H04M 7/00 (2006.01)
H04Q 3/00 (2006.01)

(11) **0890251**

(13) T

(96) 97906939.0

(96) 1997 03 13

(97) 1999 01 13

(97) 2014 11 05

(86) PCT/AU1997/000163

(86) 1997 03 13

(87) WO 1997/035416

(87) 1997 09 25

(30) PN869396, 1996 03 15, AU
PO138096, 1996 08 01, AU

(72) WIENER, Victor, AU
STEIN, Calvin, Jonathan, AU
ESCOBAR, Carlos, AU

(73) TELSTRA CORPORATION LIMITED, Melbourne, VIC 3000, AU

(74) Liudmila GERASIMOVIČ, 9, IĮ „Liudmila Gerasimovič, Patentinis patikėtinis“, Vingrių g. 13-42, LT-01141 Vilnius, LT

(54) Komunikacijų iškvietos sudarymo būdas

Apibrėžties punktai: 14, brėžiniai: 9.

(57) 1. Komunikacijų iškvietos sudarymo būdas, apimantis stadijas, kuriose surenka B abonentą; ir atsakant į B abonento surinkimą, siunčia surinkto abonento duomenis, atitinkančius B abonentą, į katalogo tarnybą (14),

tuo būdu katalogo tarnyba (14) pasiekia iškviečiamo B abonento adreso duomenis surinkto abonento duomenų pagrindu ir pateikia iškviečiamo adreso duomenis, priskirtus B abonentui, į įrangą automatiniam iškvietos tarp A abonento ir B abonento sudarymui,

b e s i s k i r i a n t i s tuo, kad

B abonentas yra surenkamas naudojant interaktyvų įrenginį (16) prijungtą prie viešo tinklo (8), kuris apima bent vieną viešą telekomunikacijų tinklą (10) ir interneto protokolo (IP) tinklą (12), skirtą daugybės minėtų interaktyvių įrenginių (16) sujungimui, kur minėtas interaktyvus įrenginys (16) pateikia IP sąsają, siekiant užbaigti minėtą surinkimą;

sujungimo pranešimas su minėtais surinkto abonento duomenimis siunčiamas į katalogų tarnybos (14) katalogo priedą (24) per IP tinklą (12), kur katalogo tarnyba (14) suteikia prieigą adresų duomenų, prieinamų per IP tinklą (12) prie viešo katalogo duomenų bazės (20); ir,

katalogo priedas (24) siunčia sujungimo pranešimą, apimantį iškviečiamo adreso duomenis, į viešo telekomunikacijų tinklo (10) valdymo platformą (18), ir susisiekia su minėta valdymo platforma (18), kad automatiškai sudarytų iškvietą

2. Būdas pagal 1 punktą, kur B abonentą identifikuoja atliekant paiešką, panaudojant katalogo tarnybą (14).

3. Būdas pagal 1 arba 2 punktą, kur interaktyvus įrenginys (16) yra numatytas su daugybe B abonento duomenų iš katalogo tarnybos (14) per IP tinklą (12).

4. Būdas pagal bet kurį vieną iš ankstesnių punktų, kur interaktyvus įrenginys (16) yra kompiuterio įrenginys, apimantis vaizdo ekraną.

5. Būdas pagal 4 punktą, kur minėtas interaktyvus įrenginys (16) yra susietas su A abonentu.

6. Būdas pagal 5 punktą, kur interaktyvus įrenginys (16) yra ryšių terminalas, skirtas iškvietai.

7. Būdas pagal bet kurį vieną iš ankstesnių punktų, kur interaktyvus įrenginys (16) gauna bent vieną iš hiperteksto puslapių ir programinį komponentą, skirtą iškviečiamo abonento duomenų siuntimui.

8. Sistema (2), skirta komunikacijų iškvietos sudarymui, kur sistema apima katalogo duomenų bazę (20), įskaitant abonentų iškvietimo adresų duomenis;

prieigos modulį (24), skirtą surinkto abonento duomenų, atitinkančių B abonentą, gavimui ir iškviečiamo adreso duomenų pasiekimui pasirinkto

abonento duomenų iš katalogo duomenų bazės (20) pagrindu; ir,

tinklo priemones (18), skirtas iškviečiamo adreso duomenų gavimui iš prieigos modulio (24) ir, atsakant į tai, tinklo valdymo signalų generavimui, siekiant sudaryti iškvietą tarp A abonento ir B abonento,

kur iškvieta yra sudaroma automatiškai atsakant atitinkamai į surinkto abonento duomenis, gautus prieigos moduliu (24),

b e s i s k i r i a n t i tuo, kad

katalogo duomenų bazė (20) yra sujungta su viešo tinklo (8), kuris apima bent vieną viešą telekomunikacijų tinklą (10), interneto protokolo (IP) tinklu (12), kur katalogo duomenų bazė (20) yra vieša katalogo duomenų bazė (20) abonentų adresų duomenų ir yra prieinamas per IP tinklą (16); ir

prieigos modulis (24) gauna surinkto abonento duomenis, atitinkančius B abonentą per IP tinklą (12) sujungimo pranešime atsakant į surinkimą IP nuorodos , siekiant surinkti minėtą B abonentą, ir, atsakant, siunčia sujungimo pranešimą, apimantį iškviečiamo adreso duomenis, atitinkančius A abonentą ir iškviečiamo adreso duomenis, į viešo telekomunikacijų tinklo (10) valdymo platformą (18) ir susiriša su minėta valdymo platforma (18), kad automatiškai sudarytų iškvietą, kur minėtos tinklo priemonės (18) apima minėtą valdymo platformą (18).

9. Sistema pagal 8 punktą, kur prieigos modulis (24) apima katalogo duomenis iš katalogo duomenų bazės (20), skirtus parodyti ekrane A abonentui.

10. Sistema pagal 8 arba 9 punktą, apimanti paieškos modulį, prieinamą A abonentui per IP tinklą katalogo duomenų bazės paieškai.

11. Sistema pagal bet kurį vieną iš 8-10 punktų, kur iškvieta yra sudaroma su A abonento terminalu, kuris surenka B abonentą.

12. Sistema pagal bet kurį vieną iš 8-10 punktų, kur iškvieta yra sudaroma su A abonento terminalu, kuris yra atskirtas nuo terminalo, surenkančio minėtą surinktą B abonentą.

13. Sistema pagal bet kurį vieną iš 8-12 punktų, kur iškviečiamo adreso duomenys apima A abonento terminalo numerį.

14. Sistema pagal bet kurį vieną iš 8-13 punktų, papildomai apimanti IP serverį, prijungtą prie IP tinklo, kur serveris apima prieigos modulį, ir kur viešas telekomunikacijų tinklas apima PSTN (viešo naudojimo telefono tinklą).

Europos patentai, paskelbti pagal Lietuvos Respublikos patentų įstatymo 79 straipsnį

(51) Int.Cl. ***A01N 63/00*** (2006.01)
A01P 3/00 (2006.01)
(11) **2493316**
(96) 10765437.8
(96) 2010 10 13
(97) 2012 09 05
(97) 2015 03 04
(86) PCT/EP2010/065348
(86) 2010 10 13
(87) WO 2011/051104
(87) 2011 05 05
(30) 102009051851, 2009 10 28, DE
(72) VOGT, Wolfgang, DE
(73) Sourcon-Padena GmbH & Co. KG, 72072 Tuebingen, DE
(74) Liudmila GERASIMOVIČ, 9, IĮ „Liudmila Gerasimovič, Patentinis patikėtinis“, Vingrių g. 13-42, LT-01141 Vilnius, LT
(54) Augalų ir sėklų apdorojimas kovai su peronosporomicetų ataka arba atakos metu
Apibrėžties punktai: 8, brėžiniai: 0.
(57) 1. *Pseudomonas sp.* Proradix (DSMZ 13134) bakterijų panaudojimas augalų ir/arba sėklų apdorojimui nuo apkrėtimo *Phytophthora sp.*

2. Panaudojimas pagal 1 punktą, b e s i s k i r i a n t i s tuo, kad patogenas yra *Phytophthora infestans*.

3. Panaudojimas pagal bet kurį iš ankstesnių punktų, b e s i s k i r i a n t i s tuo, kad augalai yra bulvių augalai (*Solanum tuberosum*) ir/arba jų gumbavaisiai.

4. Panaudojimas pagal bet kurį iš 1-3 punktų, b e s i s k i r i a n t i s tuo, kad apdorojimas yra nukreiptas prieš lapų ir gumbų rūdis.

5. Panaudojimas pagal bet kurį iš 1-4 punktų, b e s i s k i r i a n t i s tuo, kad sėklos yra agurkų (*Cucumis sativus*) sėklos.

6. Panaudojimas pagal bet kurį iš 1-5 punktų, b e s i s k i r i a n t i s tuo, kad augalų ir/arba sėklų apdorojimas yra nukreiptas prieš diegavirtės ligą.

7. Augalų ir/arba sėklų apdorojimo nuo apkrėtimo *Phytophthora sp.* būdas, apimantis stadijas, kuriose:
a) pateikia augalus ir/arba sėklas,
b) augalus ir/arba sėklas inkubuoja su tirpalu, turinčiu *Pseudomonas sp*. Proradix (DSMZ13134) bakterijų.

8. Būdas pagal 7 punktą, b e s i s k i r i a n t i s tuo, kad stadijoje (b) tirpalą taiko augalams ir/arba sėkloms beicuojant, purškiant arba panardinant.

---

(51) Int.Cl. ***A23G 3/02*** (2006.01)
A23G 3/52 (2006.01)
(11) **2528450**
(96) 11712329.9
(96) 2011 01 31
(97) 2012 12 05
(97) 2015 01 28
(86) PCT/IB2011/050414
(86) 2011 01 31
(87) WO 2011/092669
(87) 2011 08 04
(30) 201100839, 2011 01 28, TR
201000672, 2010 01 29, TR
(72) Erden, Tolga, TR
(73) Erden, Tolga, 34450 Istanbul, TR
(74) Stanislava TELEIŠIENĖ, 31, UAB „Brainera“, Savanorių pr. 217, LT-02300 Vilnius, LT
(54) Sproginėjančių saldainių gamybos būdas ir aparatas
Apibrėžties punktai: 21, brėžiniai: 5.
(57) 1. Reaktorius (3; 3’), kuris naudojamas gaminant sproginėjančius saldainius, turi vieną arba daugiau padėklų (1), kurie laikys produktą; vieną arba daugiau judančių perdavimo priemonių (2, 7); vieną arba daugiau dangčių arba vožtuvų (4; 4“), sumontuotų kiekviename reaktoriuje veikti kaip įėjimo ir išėjimo angos; vieną arba daugiau dviejų eigų vožtuvų (11) reaktoriaus (3, 3’) vidaus slėgiui reguliuoti ir palaikyti; aušinimo ir šildymo priemones (10; 10’).

2. Reaktorius (3; 3’) pagal 1 punktą, kuriame padėklą (1) sudaro forma arba galutinio produkto formos.

3. Reaktorius (3; 3’) pagal 1 punktą, kur reaktorius (3; 3’) turi viengubas arba dvigubas sieneles.

4. Reaktorius (3; 3’) pagal 3 punktą, kur reaktorius (3; 3’) pagamintas iš nerūdijančio plieno ir turi izoliuotą vidinį ir išorinį paviršių, siekiant pašalinti šilumos nuostolius.

5. Reaktorius (3; 3’) pagal 4 punktą, kur minėtas reaktorius (3; 3’) yra, pageidautina, cilindrinis.

6. Reaktorius (3; 3’) pagal 5 punktą, kur minėtas reaktorius išdėstytas horizontaliai.

7. Reaktorius (3; 3') pagal 6 punktą, kuriame minėtas dangtis (4) yra orui nelaidus ir hermetiškas dangtis.

8. Reaktorius (3; 3') pagal 6 punktą, kuriame minėtas vožtuvas (4') yra orui nelaidus ir hermetiškas vožtuvas.

9. Reaktorius (3; 3') pagal 1-8 punktą, kuriame minėtas aušinimo ir šildymo priemones (10; 10') sudaro vamzdynas, per kurį cirkuliuoja aušinimo ir (arba) šildymo skystis arba dujos.

10. Reaktorius (3; 3') pagal 9 punktą, kuriame šildymo priemonės yra rezistorinis šildytuvas, oro ventiliatoriaus šildytuvas, infraraudonųjų spindulių šildytuvas ar mikrobanginis šildytuvas, ar jų derinys.

11. Reaktorius (3; 3') pagal 1 punktą, kuriame perdavimo priemonėmis (7) yra konvejerio juosta arba konvejerio grandinės, arba plieno juosta padėklams perstumti reaktoriuje nuo vieno reaktoriaus galo iki kito arba iš vieno reaktoriaus į kitą per vožtuvus (4').

12. Reaktorius (3; 3') pagal 1 punktą, kuriame vožtuvas (4'), esantis reaktoriuje, yra hermetiškas vožtuvas, kad palaikytų šilumą ir slėgį reikiamame lygyje.

13. Sistema profiliuotų sproginėjančių saldainių gamybai realizuoti, kur du arba daugiau reaktorių pagal 1-12 punktus sujungti vienas su kitu horizontaliai tinkamomis priemonėmis.

14. Sistema (3; 3') pagal 13 punktą, kurioje minėtas jungimas atliktas minėtais vožtuvais (4').

15. Profiliuotų sproginėjančių saldainių gamybos būdas reaktoriuje pagal 1-12 punktus, apimantis šiuos etapus:

a) saldainių masės paruošimą technikos lygiu žinomu būdu;

b) saldainių masės perdavimą į karbonizatorių (neparodytas) tam, kad būtų sumaišyta su oru, CO_2 ar bet kokiomis kitomis inertinėmis dujomis;

c) saldainių masės formavimą kaip virvelės per virvelės formavimo mašiną;

d) saldainių masės formavimą ir dydžio nustatymą formavimo ir kalibravimo mašinoje;

e) suformuotų ir surūšiuotų pagal dydį saldainių gabalų sudėjimą į padėklus (1), turint norimą galutinio produkto formą;

f) padėklų (1) sudėjimą ant perdavimo priemonės (2, 7) į reaktorių (3; 3') per vožtuvą arba dangtį (4, 4');

g) tinkamo slėgio lygio sudarymą reaktorius viduje po to, kai vožtuvas / dangtis (4, 4') uždaromas dviejų eigų vožtuvais (11) ir palaikomas minėtas slėgis;

h) reaktoriaus (3') vidaus terpės kaitinimą šildymo priemonėmis (10) iki norimos temperatūros;

i) reaktorius (3') terpės atvėsinimą iki tokio laipsnio, kad susidarytų galimybė saldainiams kietėti;

j) padėklų (1) su sukietėjusiais saldainiais, turinčiais galutinio produkto formą, ištraukimą iš reaktoriaus (3') ir produktų nukreipimą pakavimui.

16. Būdas pagal 15 punktą, kur minėti etapai vykdomi sistemoje pagal 13 ir 14 punktus.

17. Būdas pagal 16 punktą, kur etapai nuo (e) iki (h) vykdomi ta pačia arba skirtinga tvarka.

18. Būdas pagal 17 punktą, kur šildymo ir (arba) vėsinimo etapai vykdomi viename arba daugiau atskirų nuosekliai sujungtų reaktorių (3; 3').

19. Būdas pagal 18 punktą, kur slėgis reguliuojamas ir palaikomas dviejų eigų vožtuvais, skaitmeninės ar mechaninės apsaugos vožtuvais, skaitmeniniais arba mechaniniais duomenų indikatoriais.

20. Būdas pagal 19 punktą, kur pageidautina, kad minėtas slėgis (g) etape būtų nuo 1 iki 150 barų.

21. Būdas pagal 20 punktą, kur, jei reikia, strypelis gali būti įterptas į saldainį bet kuriame būdo etape.

---

(51) Int.Cl. ***A23K 1/16*** (2006.01)
A23K 1/18 (2006.01)
(11) **1715755**
(96) 05706458.6
(96) 2005 02 03
(97) 2006 11 02
(97) 2014 12 17
(86) PCT/CA2005/000138
(86) 2005 02 03
(87) WO 2005/074706
(87) 2005 08 18
(30) 541053 P, 2004 02 03, US
(72) NADEAU, Eric, CA
FAIRBROTHER, John, Morris, CA
(73) Prevtec Microbia Inc., Montréal, QC H3B 4W8, CA
(74) Reda ŽABOLIENĖ, 7, Advokatės Redos Žabolienės kontora METIDA, Verslo centras VERTAS, Gynėjų g. 16, LT-01109 Vilnius, LT
(54) Gyvų bakterijų, skirtų gyvūnų augimo skatinimui, panaudojimas
Apibrėžties punktai: 20, brėžiniai: 0.
(57) 1. Gyvos $F4^+$ nepatogeninės *Escherichia coli* padermės veiksmingo kiekio panaudojimas gyvūnų augimo skatinimui arba augimo gyvūnų bandoje suvienodinimui ir kur minėta gyva $F4^+$ nepatogeninė *Escherichia coli* padermė yra naudojama peroraliai.

2. Panaudojimas pagal 1 punktą gyvūnų augimo skatinimui.

3. Panaudojimas pagal 1 punktą augimo gyvūnų bandoje suvienodinimui.

4. Panaudojimas pagal 1, 2 arba 3 punktą, kur minėtas F4$^+$ nepatogeninės *Escherichia coli* padermės veiksmingas kiekis yra derinyje su maistiniu požiūriu priimtinu nešikliu.

5. Panaudojimas pagal 4 punktą, kur gyvūnui yra duodama F4$^+$ nepatogeninės *Escherichia coli* padermės derinyje su kietu arba skystu maistiniu požiūriu priimtinu nešikliu.

6. Panaudojimas pagal 5 punktą, kur kietas maistiniu požiūriu priimtinas nešiklis yra įprastas maisto produktas.

7. Panaudojimas pagal 5 punktą, kur skystas maistiniu požiūriu priimtinas nešiklis yra vanduo.

8. Panaudojimas pagal 5 punktą, skystas maistiniu požiūriu priimtinas nešiklis yra pienas.

9. Panaudojimas pagal bet kurį iš 1 – 8 punktų, kur nepatogeninės *Escherichia coli* padermės veiksmingas kiekis yra mažiausiai 5^E7 CFU gyvūnui.

10. Panaudojimas pagal 9 punktą, kur nepatogeninės *Escherichia coli* padermės veiksmingas kiekis yra nuo apie 5^E7 iki apie 5^E9 CFU gyvūnui.

11. Panaudojimas pagal bet kurį iš 1 – 10 punktų, kur F4$^+$ nepatogeninė *Escherichia coli* padermė susideda iš *Escherichia coli* padermės, deponuotos Kanados tarptautinėje deponavimo tarnyboje (IDAC) 2005 sausio 21 d. registracijos numeriu IDAC 210105-01, mutantų arba jų variantų.

12. Panaudojimas pagal bet kurį iš 1 – 11 punktų, kur gyvūnas arba gyvūnai yra arba yra parinkti iš grupės, susidedančios iš nujunkytų gyvūnų ir išperėtų gyvūnų.

13. Panaudojimas pagal 12 punktą, kur nujunkytų gyvūnų amžius yra nuo apie 10 iki apie 28 dienos.

14. Panaudojimas pagal 12 punktą, kur išperėtų gyvūnų amžius yra nuo apie 1 iki apie 7 dienos.

15. Panaudojimas pagal 12 arba 13 punktą, kur nujunkytas gyvūnas yra kiaulė.

16. Panaudojimas pagal 12 arba 13 punktą, kur nujunkytas gyvūnas yra pelė.

17. Panaudojimas pagal 12 arba 14 punktą, kur išperėtas gyvūnas yra naminis paukštis.

18. Panaudojimas pagal 17 punktą, kur naminis paukštis yra višta.

19. F4$^+$ nepatogeninė *Escherichia coli* padermė, deponuota Kanados tarptautinėje deponavimo tarnyboje (IDAC) 2005 sausio 21 registracijos numeriu IDAC 210105-01.

20. Kompozicija, apimanti F4$^+$ nepatogeninę *Escherichia coli* padermę pagal 19 punktą.

---

(51) Int.Cl. ***A23L 1/48*** (2006.01)
A23D 7/005 (2006.01)
A23D 7/015 (2006.01)
A23D 7/02 (2006.01)
A23L 1/24 (2006.01)
A23D 7/01 (2006.01)

(11) **2624703**

(96) 11785055.2

(96) 2011 10 06

(97) 2013 08 14

(97) 2014 11 26

(86) PCT/GB2011/051921

(86) 2011 10 06

(87) WO 2012/046072

(87) 2012 04 12

(30) 201016895, 2010 10 07, GB

(72) WHITESIDE, Kerry, GB
ECONOMIDES, Louis, GB

(73) Bakkavör Limited, Spalding, Lincolnshire PE11 2BB, GB

(74) Valters GENCS, 63, A.Tumėno g. 4, LT-01109 Vilnius, LT

(54) Valgomoji emulsija

Apibrėžties punktai: 15, brėžiniai: 2.

(57) 1. Būdas valgomajai emulsijai pagaminti, turintis vieną iš: 50-60% ar mažiau aliejaus masės; maždaug 55% arba mažiau aliejaus masės; maždaug 50% arba mažiau aliejaus masės; metodas susideda iš šių žingsnių:

a) patiekti sudedamąsias dalis (eilės tvarka nesvarbi), įskaitant aliejų, vandenį, netirpiąsias skaidulas bei emulsiklį;

b) sumaišyti minėtas sudedamąsias dalis pirminei emulsijai pagaminti;

c) išgauti pirminę emulsiją;

d) homogenizuoti pirminę emulsiją atliekant homogenizavimo fazę, siekiant išgauti homogenizuotą valgomąją emulsiją,

b e s i s k i r i a n t i s tuo, kad pirminė emulsija homogenizuojama esant slėgiui nuo 750 barų iki 1500 barų.

2. Būdas pagal apibrėžties 1 punktą, kai pirminė emulsija homogenizuojama esant slėgiui nuo 1000 barų iki 1500 barų arba esant slėgiui nuo 1200 barų iki 1500 barų.

3. Būdas pagal apibrėžties 1 punktą arba 2 punktą, kai homogenizuota valgomoji emulsija gaminama naudojant netirpiųjų skaidulų, kurių masė yra tarp 0,2% ir 2% pirminės emulsijos sudedamųjų dalių masės.

4. Būdas pagal apibrėžties 1 punktą arba 2 punktą, kai į pirminės emulsijos sudedamųjų dalių sąrašą žingsnyje a) pridedamas kiaušinio baltymas.

5.Būdas pagal apibrėžties 4 punktą, kur kiaušinio baltymas kaip sudedamoji dalis patiekiama kiaušinio baltymo miltelių pavidalu.

6. Būdas pagal apibrėžties 5 punktą, kur kiaušinio baltymo miltelių dedama tarp 0,1% ir 1% pirminės emulsijos sudedamųjų dalių masės.

7. Būdas pagal apibrėžties 4 punktą, kai kiaušinio baltymas kaip sudedamoji dalis patiekiama viso žalio kiaušinio pavidalu.

8. Būdas pagal apibrėžties 7 punktą, kai viso kiaušinio kiekis pirminės emulsijos sudedamosiose dalyse yra tarp 1% ir 15% sudedamųjų dalių masės arba tarp 8% ir 13%.

9. Būdas pagal apibrėžties 4 punktą, kai kiaušinio baltymas kaip sudedamoji dalis patiekiama skysto kiaušinio baltymo pavidalu.

10. Būdas pagal apibrėžties 9 punktą, kai skysto kiaušinio baltymo kiekis pirminės emulsijos sudedamosiose dalyse yra tarp 1% ir 10% sudedamųjų dalių masės arba tarp 2% ir 7%.

11.Būdas pagal bet kurį iš pirmesnių punktų, kai emulsiklis yra pagamintas iš kiaušinio trynio arba gautas kiaušinio trynio pagrindu, siekiant pagaminti valgomąją emulsiją, naudojamą majonezui gaminti.

12. Būdas pagal apibrėžties 1 arba 2 punktą, kai homogenizuota emulsija atvėsinama iki 5ºC arba žemesnės temperatūros.

13. Valgomoji emulsija, apimanti vieną iš: 50-60% ar mažiau aliejaus masės; maždaug 55% arba mažiau aliejaus masės; ir maždaug 50% arba mažiau aliejaus masės; valgomoji emulsija pagaminta laikantis bet kurių iš apibrėžties 1-12 punktų.

14. Majonezo kompozicija, į kurią įeina valgomoji emulsija, pagaminta pagal būdo bet kurį 1-12 punktą.

15. Majonezo kompozicijos gaminimo būdas, būdas apima valgomosios emulsijos, pagamintos pagal būdo bet kurį 1-12 punktą, sumaišymo su kitais majonezo ingredientais žingsnius tam, kad pagamintų majonezo masę.

---

(51) Int.Cl. ***A45B 7/00*** (2006.01)
A63C 11/22 (2006.01)
A45B 9/00 (2006.01)

(11) **2684481**

(96) 12194005.0

(96) 2012 11 23

(97) 2014 01 15

(97) 2015 01 14

(30) 20124143 U, 2012 07 09, FI

(72) BYGDEN, Timo, FI
HALONEN, Kari, FI

(73) E-Sports Group OY, 02240 Espoo, FI

(74) Reda ŽABOLIENĖ, 7, Advokatės Redos Žabolienės kontora METIDA, Verslo centras VERTAS, Gynėjų g. 16, LT-01109 Vilnius, LT

(54) Sporto arba fizinės kultūros treniruotės lazda
Apibrėžties punktai: 3, brėžiniai: 2.

(57) 1. Sporto arba fizinės kultūros treniruotės lazda, tokia, kuri naudojama šiaurietiškam vaikščiojimui, važinėjimuisi riedučiais arba slidinėjimui, kuri apima lazdos kotą (1), rankeną (2), pritvirtintą prie lazdos koto viršutinio galo, rankena turi priekinę pusę ir užpakalinę pusę, žiedo konstrukcija (3) pritvirtinta prie lazdos koto pagrindo galo, žiedo konstrukcija yra numatyta su smaigu ir (arba) gumos antgaliu, ir rankos antgalis (4) pritvirtintas prie rankenos, diržas yra rankenos užpakalinėje pusėje ir apibrėžia lazdos poziciją judėjimo krypties (A) atžvilgiu tokiu būdu, kad lazda turėtų daug labiau priekinę pusę ir daug mažiau užpakalinę pusę judėjimo kryptimi, kur lazdos kotas apima dvi išlenktas dalis priešingomis kryptimis, kurio pirmoji išlenkta dalis (11) yra lazdos centrinėje dalyje ir antroji išlenkta dalis (12) yra tarp pirmosios išlenktosios dalies (11) ir rankenos (2), kur lazdos kotas virš pirmosios išlenktosios dalies (11) yra patalpintas ant tiesiosios linijos (L) užpakalinės pusės, kuri praeina per pirmąją išlenktąją dalį ir rankeną, o rankena yra į priekį palenktoje pozicijoje minėtos tiesiosios linijos (L) atžvilgiu, b e s i s k i r i a n t i tuo, kad tiesioji lazdos koto dalis (1c) yra tarp antrosios išlenktos dalies (12) ir rankenos (2), tuo, kad centrinė lazdos sritis yra lazdos ilgio trečioji dalis, ir pasilieka tarp viršutinės ir apatinės lazdos ilgio trečiosios dalies ir tuo, kad lazdos koto dalis (1a) žemiau pirmosios išlenktos dalies (11) yra tiesiai į apačią smailėjantis kūgis ir jungiasi su minėta tiesia linija (L) ir tiesi lazdos koto dalis (1d) yra tarp pirmosios ir antrosios išlenktų dalių, ir tuo, kad kiekviena išlenkta dalis (11, 12) yra daugiausia 10 % lazdos ilgio.

2. Lazda pagal 1 punktą, b e s i s k i r i a n t i tuo, kad lazdos koto dalys (1b, 1c) viršuje pirmosios

išlenktosios dalies (11) ir antroji išlenktoji dalis (12) tarp jų yra sudarytos iš integralaus koto, kuris yra iš esmės vienodo storio arba šiek tiek kūgiškas.

3. Lazda pagal bet kurį iš 1 – 2 punktų, b e s i s k i r i a n t i tuo, kad lazdos kotas (1) tarp rankenos (2) ir žiedo (3) yra struktūriškai integralus kotas ir kampas tarp rankenos ir minėtos tiesios linijos (L) yra ribose nuo 5 iki 20°.

---

(51) Int.Cl. ***A47C 31/00*** (2006.01)
(11) **2756781**
(96) 13152235.1
(96) 2013 01 22
(97) 2014 07 23
(97) 2015 03 11
(72) Larsén, Christoph Sven, DE
(73) Mattes & Ammann GmbH & Co. KG, 72469 Messstetten (Tieringen), DE
(74) Jurga PETNIŪNAITĖ, 51, AAA Law, J.Jasinskio g. 16A, LT-03163 Vilnius, LT
(54) Savaime suyranti apmušalinė medžiaga
Apibrėžties punktai: 13, brėžiniai: 1.
(57) 1. Čiužinio apmušalinė medžiaga (2) čiužiniams (1), b e s i s k i r i a n t i tuo, kad čiužinio apmušalinė medžiaga (2) turi savaime suyrančio poliesterio ir (arba) savaime suyrančio kopoliesterio verpalų.

2. Čiužinio apmušalinė medžiaga (2) pagal 1 punktą, b e s i s k i r i a n t i tuo, kad čiužinio apmušalinė medžiaga (2) turi mažiausiai 70 masės % savaime suyrančio poliesterio ir (arba) savaime suyrančio kopoliesterio verpalų.

3. Čiužinio apmušalinė medžiaga (2) pagal 1 punktą, b e s i s k i r i a n t i tuo, kad čiužinio apmušalinė medžiaga (2) turi mažiausiai 100 masės % savaime suyrančio poliesterio ir (arba) savaime suyrančio kopoliesterio verpalų.

4. Čiužinio apmušalinė medžiaga (2) pagal 1 punktą, b e s i s k i r i a n t i tuo, kad čiužinio apmušalinė medžiaga (2) susideda iš savaime suyrančio poliesterio ir (arba) savaime suyrančio kopoliesterio verpalų.

5. Čiužinio apmušalinė medžiaga (2) pagal vieną iš punktų, esanti dvigubo audinio formos, įskaitant priekinę ir užpakalinę dalis, su užpildo siūlais arba veliūru, arba frotė.

6. Čiužinio apmušalinė medžiaga (2) pagal vieną iš punktų, b e s i s k i r i a n t i tuo, kad ji suprojektuota kaip ištisinė rankovė čiužiniui įkišti.

7. Čiužinio apmovas sudarytas iš čiužinio apmušalinės medžiagos (2) pagal vieną iš ankstesnių punktų.

8. Čiužinio apmušalinė medžiaga (2) pagal 6 punktą, b e s i s k i r i a n t i tuo, kad ji turi užtrauktuką ir savaime suyrančio poliesterio ir (arba) savaime suyrančio kopoliesterio verpalų.

9. Čiužinio apmušalinės medžiagos (2) čiužiniams (1) gamybos būdas, b e s i s k i r i a n t i s tuo, kad apmušalinė medžiaga (2) gaminama apvalaus mezgimo mašina, naudojant savaime suyrančio poliesterio ir (arba) savaime suyrančio kopoliesterio verpalus.

10. Būdas pagal 9 punktą, kur savaime suyrančio poliesterio ir (arba) savaime suyrančio kopoliesterio verpalų dalis čiužinio apmušalinėje medžiagoje sudaro mažiausiai 70 masės %.

11. Būdas pagal 9 punktą, kur savaime suyrančio poliesterio ir (arba) savaime suyrančio kopoliesterio verpalų dalis čiužinio apmušalinėje medžiagoje sudaro mažiausiai 100 masės %.

12. Būdas pagal 9 punktą, kur savaime suyrančio poliesterio ir (arba) savaime suyrančio kopoliesterio verpalai naudojami kaip siūlai.

13. Būdas pagal bet kurį iš 9-12 punktų, b e s i s k i r i a n t i s tuo, kad čiužinio apmušalinė medžiaga gaminama apvalaus mezgimo mašina kaip vientisa rankovė.

---

(51) Int.Cl. ***A61B 17/064*** (2006.01)
(11) **2429412**
(96) 10714790.2
(96) 2010 04 15
(97) 2012 03 21
(97) 2015 01 28
(86) PCT/US2010/031136
(86) 2010 04 15
(87) WO 2010/123740
(87) 2010 10 28
(30) 427780, 2009 04 22, US
(72) RIMER, Ofer, IL
ALTMAN, Nir, IL
LEVIN, Shalom, IL
LEVIN, Asaf, IL
FABIAN, Izhak, IL
COHEN, Arik, IL
(73) Easylap Ltd., 73150 Kfar Truman, IL
(74) Reda ŽABOLIENĖ, 7, Advokatės Redos Žabolienės kontora METIDA, Verslo centras VERTAS, Gynėjų g. 16, LT-01109 Vilnius, LT

(54) Sukamasis daigstas

Apibrėžties punktai: 6, brėžiniai: 7.

(57) 1. Sukamasis daigstas (10), apimantis:

sraigtinį korpusą (12), pagamintą iš besirezorbuojančios medžiagos ir turintį uždaros kilpos pagrindą (14) ir spiralinės vijos (16) sraigtinę liniją, kuri nusidriekia nuo minėto pagrindo (14), kuris pasibaigia galiuku (18), skirtu perverti audinį, kuriame kiekviena iš minėtų vijų (16) turi skerspjūvį su vidiniu perimetru, apimančiu lenktą dalį (20) ir tiesią dalį (22), besiribojančias viena su kita,

b e s i s k i r i a n t i s tuo, kad minėtoji lenktoji dalis (20) turi lenktus kaištinius griovelius (40) ir minėtoji tiesioji dalis turi radialines tiesias dalis (42), kurios jungia vieną griovelį prie kito, ir kiekvienas iš minėtų lenktų kaištinių griovelių (40) turi pradinį tašką (44) ir pabaigos tašką (46),

kuriame pradinis taškas (44) prasideda mažesniu spinduliu, nei galinis taškas (46), ir kiekviena iš minėtų tiesiųjų dalių (42) jungia vieno griovelio pradinį tašką (44) prie gretimo griovelio galinio taško (46).

2. Sukamasis daigstas (10) pagal 1 punktą, kuriame minėtas vidinis perimetras apima dvi tiesias dalis (22), kurios susijungia kampu, atitinkančiu dvi taisyklingo daugiakampio puses, ir atskirą lenktąją dalį (20), kuri driekiasi nuo dviejų tiesiųjų dalių (22) galinių taškų.

3. Sukamasis daigstas (10) pagal 2 punktą, kuriame minėtasis taisyklingas daugiakampis yra penkiakampis.

4. Sukamasis daigstas (10) pagal 1 punktą, kuriame minėtoji lenktoji dalis (20) ir minėtoji tiesioji dalis (22) yra sujungtos suapvalintu kampu.

5. Sukamasis daigstas (10) pagal 2 punktą, kuriame minėtoji lenktoji dalis (20) ir minėtosios tiesiosios dalys (22) yra sujungtos suapvalintais kampais (24) ir dvi tiesiosios linijos (22) yra sujungtos užapvalintu kampu (26).

6. Sukamasis daigstas (10) pagal 1 punktą, kuriame minėtos spiralės viršutinis paviršius arčiausiai minėto galiuko (18) apima vieną arba daugiau laiptelių (28).

---

(51) Int.Cl. ***A61K 8/73*** (2006.01)
A61K 8/891 (2006.01)
A61Q 1/04 (2006.01)
A61K 8/70 (2006.01)
A61K 8/34 (2006.01)
A61K 8/37 (2006.01)

(11) **2618811**

(96) 11768156.9

(96) 2011 09 19

(97) 2013 07 31

(97) 2015 01 14

(86) PCT/IB2011/054087

(86) 2011 09 19

(87) WO 2012/038879

(87) 2012 03 29

(30) 201061425273 P, 2010 12 21, US
201061425263 P, 2010 12 21, US
201061425272 P, 2010 12 21, US
1060600, 2010 12 16, FR
1060652, 2010 12 16, FR
1060650, 2010 12 16, FR
385695 P, 2010 09 23, US
385713 P, 2010 09 23, US
1057528, 2010 09 20, FR
1057526, 2010 09 20, FR

(72) CAVAZUTTI, Roberto, FR
GEFFROY-HYLAND, Nathalie, FR
NGUYEN-HENIN, Emilie, FR

(73) L`Oréal, 75008 Paris, FR

(74) Jelena GERASIMOVIČ, 52, IĮ „Liudmila Gerasimovič, Patentinis patikėtinis“, Vingrių g. 13-42, LT-01141 Vilnius, LT

(54) Vandeninė kosmetinė kompozicija, apimanti alkilceliuliozę

Apibrėžties punktai: 19, brėžiniai: 0.

(57) 1. Kosmetinė kompozicija, apimanti fiziologiniu požiūriu priimtinoje terpėje:

- bent 5 masės % vandens;

- bent alkilceliuliozę, kurios alkilo liekana turi tarp 1 ir 6 anglies atomų ir optimaliai tarp 1 ir 3 anglies atomų, optimaliai etilceliuliozę, kai minėtos alkilceliuliozės kiekis yra tarp 1 masės % ir 60 masės % visos kompozicijos masės atžvilgiu;

- bent pirmą nelakų aliejų, pasirinktą iš silikono aliejų ir/arba fluoro aliejų; ir

- bent antrą nelakų aliejų angliavandenilio pagrindu, kuris yra skystas kambario temperatūroje, t. y. 25°C ir atmosferiniame slėgyje, t. y. 760 mm Hg, pasirinktą iš:

- C_{10}-C_{26} alkoholių, optimaliai monoalkoholių;

- nebūtinai hidroksilintų C_2-C_8 monokarboksilinės arba polikarboksilinės rūgšties ir C_2-C_8 alkoholio monoesterių, diesterių arba triesterių;

- C_2-C_8 poliolio ir vienos arba kelių C_2-C_8 karboksirūgščių esterius, kur minėta kompozicija yra aliejaus vandenyje emulsijos formoje.

2. Kompozicija pagal 1 punktą, b e s i s k i r i a n t i tuo, kad alkilceliuliozės kiekis yra tarp 4 masės % ir 60 masės %, optimaliai tarp 5 masės % ir 30 masės % ir dar geriau tarp 5 masės % ir 20 masės % kompozicijos bendros masės atžvilgiu.

3. Kompozicija pagal 1 arba 2 punktą, b e s i s k i r i a n t i tuo, kad alkilceliuliozė yra pasirinkta iš metilceliuliozės, etilceliuliozės ir propilceliuliozės, ir optimaliai yra etilceliuliozė.

4. Kompozicija pagal bet kurį vieną iš ankstesnių punktų, b e s i s k i r i a n t i tuo, kad minėtas pirmas nelakus aliejus yra pasirinktas iš fenilo silikono aliejų ir fluoro aliejų, ypač iš trimetilsiloksifenilo dimetikonų ir perfluorperhidrofenantrenų.

5. Kompozicija pagal bet kurį vieną iš ankstesnių punktų, b e s i s k i r i a n t i tuo, kad minėtas pirmas nelakus aliejus yra pasirinktas iš fenilo silikono aliejų, ypač iš trimetilsiloksifenilo dimetikonų.

6. Kompozicija pagal bet kurį vieną iš ankstesnių punktų, b e s i s k i r i a n t i tuo, kad ji apima pirmo nelakaus silikono aliejaus(-ų) ir/arba fluoro aliejaus (-ų) kiekį intervale nuo 5 masės % iki 75 masės %, ypač nuo 10 masės % iki 40 masės % ir dar geriau nuo 15 masės % iki 30 masės % kompozicijos masės atžvilgiu.

7. Kompozicija pagal bet kurį vieną iš ankstesnių punktų, b e s i s k i r i a n t i tuo, kad minėtas nelakus „antrasis aliejus“ angliavandenilio pagrindu yra pasirinktas iš:

- C_{10}-C_{26} monoalkoholių, tokių kaip laurilo alkoholis, izostearilo alkoholis, oleilo alkoholis, 2-heksildecilo alkoholis, izocetilo alkoholis ir oktildodekanolis, ir jų mišinių;
- nebūtinai hidroksilintų C_2-C_8 karboksirūgšties ir C_2-C_8 alkoholio monoesterių;
- nebūtinai hidroksilintų C_2-C_8 dikarboksirūgšties ir C_2-C_8 alkoholio diesterių, tokių kaip diizopropilo adipatas, 2-dietilheksilo adipatas, dibutilo adipatas arba diizostearilo adipatas;
- nebūtinai hidroksilintų C_2-C_8 trikarboksirūgšties ir C_2-C_8 alkoholio triesterių, tokių kaip citrinų rūgšties esteriai, tokių kaip trioktilo citratas, trietilo citratas, acetilo tributilo citratas, tributilo citratas arba acetilo tributilo citratas,
- C_2-C_8 poliolio ir vienos arba kelių C_2-C_8 karboksrūgščių esterių, tokių kaip monorūgščių glikolio diesteriai, tokie kaip neopentilo glikolio diheptanoatas, arba kaip monorūgščių glikolio triesteriai, tokie kaip triacetinas.

8. Kompozicija pagal bet kurį vieną iš ankstesnių punktų, b e s i s k i r i a n t i tuo, kad antras nelakus aliejus angliavandenilio pagrindu yra oktildodekanolis.

9. Kompozicija pagal bet kurį vieną iš ankstesnių punktų, b e s i s k i r i a n t i tuo, kad minėtas nelakaus antrojo aliejaus(-ų) angliavandenilio pagrindu bendras kiekis svyruoja nuo 5 masės % iki 75 masės %, ypač nuo 10 masės % iki 50 masės % ir optimaliai nuo 20 masės % iki 45 masės % kompozicijos bendros masės atžvilgiu.

10. Kompozicija pagal bet kurį vieną iš ankstesnių punktų, kurioje minėtas nelakus antrasis aliejus angliavandenilio pagrindu ir alkilceliuliozė yra naudojami kompozicijoje pagal išradimą nelakaus antrojo aliejaus (-ų) angliavandenilio pagrindu / alkilceliuliozės masių santykiu tarp 1 iki 20, optimaliai tarp 2 ir 15 ir dar geriau tarp 3 ir 10.

11. Kompozicija pagal bet kurį vieną iš ankstesnių punktų, b e s i s k i r i a n t i tuo, kad ji apima tarp 5 masės % ir 80 masės % vandens, optimaliai bent 10 masės % vandens ir geriausiai tarp 15 masės % ir 50 masės % vandens, kompozicijos bendros masės atžvilgiu.

12. Kompozicija pagal bet kurį vieną iš ankstesnių punktų, b e s i s k i r i a n t i tuo, kad ji apima:

- tarp 4 masės % ir 30 masės % alkilceliuliozės, optimaliai etilceliuliozės,
- tarp 15 masės % ir 50 masės % vandens,
- tarp 45 masės % ir 75 masės % nelakių aliejų.

13. Kompozicija pagal bet kurį vieną iš ankstesnių punktų, b e s i s k i r i a n t i tuo, kad ji apima bent vieną dažiklių, optimaliai bent vieną vandenyje tirpų dažą.

14. Kompozicija pagal bet kurį vieną iš ankstesnių punktų, b e s i s k i r i a n t i tuo, kad ji apima bent vieną junginį, pasirinktą iš užpildų, vaškų, pastos pavidalo riebalinių medžiagų, pusiau kristalinių polimerų ir / arba lipofilinių gelinimo agentų, silikono dervų, organinių polisiloksano elastomerų ir silikono dervų, ir jų mišinių.

15. Kompozicija pagal bet kurį vieną iš ankstesnių punktų, b e s i s k i r i a n t i tuo, kad ji yra skystoje formoje.

16. Kompozicija pagal bet kurį vieną iš 1-14 punktų, kur minėta kompozicija yra kompozicija, skirta lūpų arba odos dažymui ir/ arba priežiūrai, ypač lūpų, ir ypač lūpų dažams.

17. Kosmetinis būdas, skirtas odos ir/arba lūpų, ypač lūpų, dažymui ir/ arba priežiūrai, apimantis bent vieną stadiją, kurioje odai ir/arba lūpoms taiko bent vieną kompoziciją pagal bent vieną iš 1-16 punktų.

18. Kosmetinis būdas, skirtas lūpų dažymui ir/ arba priežiūrai, apimantis bent vieną stadiją, kurioje lūpoms taiko bent vieną kosmetinę kompoziciją, apimančią fiziologiniu požiūriu priimtinoje terpėje:

- bent vandenį;
- bent alkilceliuliozę, kurios alkilo liekana turi tarp 1 ir 6 anglies atomų ir optimaliai tarp 1 ir 3 anglies atomų, geriausiai etilceliuliozę;
- bent pirmą nelakų aliejų, pasirinktą iš silikono aliejų ir/arba fluoro aliejų; ir
- bent antrą nelakų aliejų angliavandenilio pagrindu, pasirinktą iš:

- C_{10}-C_{26} alkoholių, optimaliai monoalkoholių;
- nebūtinai hidroksilintų C_2-C_8 monokarboksilinės arba polikarboksilinės rūgšties ir C_2-C_8 alkoholio monoesterių, diesterių arba triesterių;
- C_2-C_8 poliolio ir vienos arba kelių C_2-C_8 karboksirūgščių esterių, kur minėta kompozicija yra aliejaus vandenyje emulsijos formoje.

19. Kompozicijos pagal bent vieną iš 1-16 punktų gamybos būdas, b e s i s k i r i a n t i s tuo, kad naudojama alkilceliuliozė yra jame stabilios vandeninės dispersijos formoje.

---

(51) Int.Cl. ***A61K 9/08*** (2006.01)
A61K 38/18 (2006.01)
A61K 47/26 (2006.01)
(11) **2585044**
(96) 11726819.3
(96) 2011 06 22
(97) 2013 05 01
(97) 2015 01 07
(86) PCT/EP2011/060454
(86) 2011 06 22
(87) WO 2011/161165
(87) 2011 12 29
(30) 360562 P, 2010 07 01, US
10166915, 2010 06 22, EP
(72) GRAUMANN, Klaus, AT
LERCH, Helmut, AT
LAUBER, Thomas, AT
(73) Sandoz AG, 4056 Basel, CH
(74) Valters GENCS, 63, A.Tumėno g. 4, LT-01109 Vilnius, LT
(54) Neglikozilinto rekombinantinio žmogaus G-CSF ilgalaikis saugojimas

Apibrėžties punktai: 13, brėžiniai: 0.

(57) 1. Neglikozilinto rekombinantinio žmogaus G-CSF stabilaus ilgalaikio saugojimo būdas, apimantis šiuos etapus:

(a) paruošimą G-CSF kompozicijos, sudarytos iš neglikozilinto rekombinantinio žmogaus G-CSF bei sorbitolio vandeniniame acetato ar glutamato buferyje; G-CSF kiekis kompozicijoje yra nuo 0,1 mg/ml iki 8,0 mg/ml, o kompozicijos tūris yra nuo 100 ml iki 8 l;

(b) atšaldymą G-CSF kompozicijos, gautos (a) etape, iki -15 °C ar žemesnės temperatūros, gaunant užšaldytą G-CSF kompoziciją;

(c) sandėliavimą užšaldytos G-CSF kompozicijos, gautos (b) etape, bent 1 mėnesio laikotarpiu; ir

(d) užšaldytos G-CSF kompozicijos (c) etape atšildymą iki 2–8 °C tam tikru laikotarpiu, parinktu taip, kad kompozicija atitirptų ir gautume skystą kompoziciją, kurios sudėtyje esantis G-CSF sudarytų bent 95% (a) etape paruoštos kompozicijos G-CSF kiekio.

2. Būdas pagal 1 punktą, kur G-CSF kiekis G-CSF buferinėje kompozicijoje, paruoštoje (a) etape, yra nuo 0,25 mg/ml iki 6,5 mg/ml.

3. Būdas pagal 1 arba 2 punktą, kur G-CSF buferinės kompozicijos pH yra nuo 3,5 iki 5, pageidautina nuo 3,7 iki 4,8.

4. Būdas pagal bet kurį iš 1-3 punktų, kur acetato ar glutamato koncentracija G-CSF buferinėje kompozicijoje yra nuo 0,5 mM iki 100 mM, pageidautina nuo 2 mM iki 80 mM.

5. Būdas pagal bet kurį iš 1-4 punktų, kur sorbitolio kiekis G-CSF buferinėje kompozicijoje yra nuo 10 iki 100 mg/ml, pageidautina nuo 25 iki 75 mg/ml.

6. Būdas pagal bet kurį iš 1-5 punktų, kur G-CSF kompozicijos vandeniniame acetato ar glutamato buferyje, paruoštos (a) etape, tūris yra nuo 100 ml iki 4 l, pageidautina nuo 100 ml iki 1,5 l.

7. Būdas pagal bet kurį iš 1-6 punktų, kur G-CSF kompozicija (b) etape yra atšaldoma iki -15 – -25 °C temperatūros arba iki -60 – -80 °C temperatūros.

8. Būdas pagal bet kurį iš 1-7 punktų, kur užšaldyta G-CSF kompozicija (c) etape yra sandėliuojama bent 3 mėnesių laikotarpiu.

9. Būdas pagal bet kurį iš 1-8 punktų, kur užšaldytos G-CSF kompozicijos atšildymas iki 2–8 °C (d) etape yra atliekamas laipsniškai ar tiesiškai keliant temperatūrą bent 6 valandų laikotarpiu.

10. Būdas pagal bet kurį iš 1-8 punktų, kur užšaldytos G-CSF kompozicijos atšildymas (d) etape yra atliekamas perkeliant užšaldytą kompoziciją į 2–8 °C temperatūrą turinčią aplinką, ir paliekant kompoziciją nurodytoje temperatūroje bent 12 valandų, pageidautina bent 24 valandas, dar geriau – bent 36 valandas.

11. Būdas pagal bet kurį iš 1-10 punktų, kur G-CSF kompozicijos sudėtyje nėra paviršiaus aktyvios medžiagos.

12. Būdas pagal bet kurį iš 1-10 punktų, kur G-CSF kompozicijos sudėtyje yra paviršiaus aktyvi medžiaga.

13. Neglikozilinto rekombinantinio žmogaus G-CSF farmacinės kompozicijos paruošimo būdas, apimantis šiuos etapus:

(a) neglikozilinto rekombinantinio žmogaus G-CSF sumaišymas su acetato ar glutamato buferiu bei sorbitoliu, susidarant vandeninei G-CSF buferinei kompozicijai, kur G-CSF kiekis yra nuo 0,1 mg/ml iki

8,0 mg/ml, o kompozicijos tūris yra nuo 100 ml iki 8 l;

(b) atšaldymą G-CSF kompozicijos, gautos (a) etape, iki -15 °C ar žemesnės temperatūros, gaunant užšaldytą G-CSF kompoziciją;

(c) sandėliavimą užšaldytos G-CSF kompozicijos, gautos (b) etape, bent 1 mėnesio laikotarpiu;

(d) užšaldytos G-CSF kompozicijos, aprašytos (c) etape, temperatūros pakėlimą iki 2–8 °C tam tikru laikotarpiu, parinktu taip, kad kompozicija atitirptų ir gautume skystą kompoziciją, kurios sudėtyje esantis G-CSF sudarytų bent 95 % (a) etape paruoštos kompozicijos G-CSF kiekio; ir

(e) skystos kompozicijos, gautos (d) etape, išpilstymas į pirminę pakuotę, skirtą parenteriniam vartojimui.

---

(51) Int.Cl. ***A61K 9/14*** (2006.01)
A61K 9/20 (2006.01)
A61K 9/00 (2006.01)
A61K 31/485 (2006.01)

(11) **2706986**
(96) 12775283.0
(96) 2012 09 18
(97) 2014 03 19
(97) 2015 03 04
(86) PCT/GB2012/052303
(86) 2012 09 18
(87) WO 2013/041851
(87) 2013 03 28
(30) 201161536180 P, 2011 09 19, US
(72) FISCHER, Andreas, SE
(73) Orexo AB, 751 05 Uppsala, SE
(74) Stanislava TELEIŠIENĖ, 31, UAB „Brainera“, Savanorių pr. 217, LT-02300 Vilnius, LT
(54) Nauja piktnaudžiavimui atspari farmacinė kompozicija, skirta priklausomybės opioidams gydymui

Apibrėžties punktai: 14, brėžiniai: 0.

(57) 1. Tabletė, tinkama įvedimui po liežuviu, apimanti:

(a) farmakologiniu požiūriu efektyvų kiekį buprenorfino arba jo farmaciniu požiūriu priimtinos druskos mikrodalelių, kontakte su dalelėmis, apimančiomis citrinos rūgštį;

(b) farmakologiniu požiūriu efektyvų kiekį naloksono arba jo farmaciniu požiūriu priimtinos druskos; ir

(c) dezintegrantą, parinktą iš grupės natrio kryžminės karmeliozės, natrio krakmolo glikolato, kryžminio polivinilpirolidono ir jų mišinių.

2. Tabletė, kaip apibrėžta 1 punkte, kur buprenorfino dalelės turi mase paremtą vidutinį diametrą, mažesnį, negu maždaug 15 µm.

3. Tabletė, kaip apibrėžta bet kuriame ankstesniame punkte, kuri yra pateikta kaip interaktyvus mišinys, apimantis buprenorfino arba jo farmaciniu požiūriu priimtinos druskos mikrodaleles, pateiktas ant nešiklio dalelių paviršių.

4. Tabletė, kaip apibrėžta 3 punkte, kur nešiklio dalelės yra tarp maždaug 100 ir maždaug 800 µm dydžio.

5. Tabletė, kaip apibrėžta 3 arba 4 punkte, kur nešiklio dalelės yra tirpios vandenyje.

6. Tabletė, kaip apibrėžta bet kuriame iš 3-5 punktų, kur nešiklio dalelės apima manitolį.

7. Tabletė, kaip apibrėžta bet kuriame iš 3-6 punktų, kur citrinos rūgšties dalelės yra pateiktos ir veikia kaip nešiklio dalelės.

8. Tabletė, kaip apibrėžta bet kuriame ankstesniame punkte, kur tabletė apima daleles, apimančias naloksoną arba jo druską ir dezintegrantą.

9. Tabletės, kaip apibrėžta bet kuriame ankstesniame punkte, gamybos būdas, kur maišymas vyksta tarp buprenorfino arba jo druskos mikrodalelių ir citrinos rūgšties dalelių, verčiant jas liestis vienas su kitomis.

10. Būdas pagal 9 punktą, kur maišymas apima paprastą maišymą arba granuliavimą.

11. Tabletės, kaip apibrėžta bet kuriame iš 3-8 punktų, gamybos būdas, kuris apima nešiklio dalelių sausą maišymą su buprenorfinu arba jo druska.

12. Tabletės, kaip apibrėžta 8 punkte, gamybos būdas, kuris apima būdą pagal 11 punktą, po to sekantis sumaišymas su naloksono arba jo druskos dalelėmis, kaip dezintegrantu.

13. Tabletė, kaip apibrėžta bet kuriame iš 1-8 punktų, skirta panaudoti priklausomybės ir/arba polinkio opioidams gydymo būde.

14. Tabletė, kaip apibrėžta bet kuriame iš 1-8 punktų, skirta panaudoti skausmo gydymo būde.

---

(51) Int.Cl. ***A61K 9/64*** (2006.01)

(11) **2211876**
(96) 08756432.4
(96) 2008 05 29
(97) 2010 08 04
(97) 2014 10 01
(86) PCT/US2008/065076
(86) 2008 05 29
(87) WO 2008/150861

(87) 2008 12 11
(30) 940554 P, 2007 05 29, US
(72) WANG, Xiaoqin, US
KLUGE, Jon, US
LEISK, Gary, G., US
KAPLAN, David, L., US
(73) TRUSTEES OF TUFTS COLLEGE, Medford, MA 02155, US
(74) Otilija KLIMAITIENĖ, 35, AAA Law, J.Jasinskio g. 16A, LT-03163 Vilnius, LT
(54) Šilko fibroino sustingdymo būdas naudojant ultragarsą
Apibrėžties punktai: 15, brėžiniai: 0.
(57) 1. Šilko fibroino greito sustingdymo būdas, apimantis šilko fibroino paveikimą naudojant ultragarsą nuo 5 iki 60 sekundžių tam, kad būtų pradėtas sustingdymas, kur šilko fibroino sustingimas įvyksta mažiau negu po 24 valandų po apdorojimo ultragarsu.

2. Būdas pagal 1 punktą, kur šilko fibroino sustingdymas įvyksta mažiau negu dvi valandos po apdorojimo ultragarsu.

3. Būdas pagal 1 punktą, kur šilko fibroino sustingimas įvyksta laiko tarpe nuo 5 minučių iki apie dviejų valandų, po apdorojimo ultragarsu.

4. Būdas pagal 1, 2 arba 3 punktą, kur apdorojimas papildomai apima druskos tirpalą, kur druskos tirpalas pasirenkamai apima jonus, parinktus iš grupės, susidedančios iš kalio, kalcio, natrio, magnio, vario, cinko ir jų derinių.

5. Būdas pagal 1 punktą, kur šilko fibroinas yra vandeninio tirpalo formoje, kurio pH yra apie 4 arba mažesnis, arba pH yra apie 7,5 arba didesnis.

6. Būdas pagal 4 punktą, kur druska yra kalis, druskos koncentracija yra mažesnė negu 100 mM, o druskos tirpalo pH yra apie 4 arba mažesnis.

7. Šilko fibroino sustingimo laiko reguliavimo būdas naudojant būdą pagal bet kurį iš 1-4 punktų, kur šilko fibroinas iš esmės sustingsta per apie dvi valandas.

8. Būdas pagal 7 punktą, kur sustingimo laikas yra valdomas per paveikimo ultragarsu amplitudę ir šilko fibroino tirpalo koncentraciją.

9. Būdas pagal 7 arba 8 punktą, kur sustingimo laikas yra reguliuojamas per šilko fibroino tirpalo ir druskos tirpalo koncentraciją, ir pasirenkamai,
kur šilko fibroino koncentracija yra 4 masės % arba mažesnė, druskos tirpalas apima kalio jonus, o kalio druskos tirpalo koncentracija yra diapazone nuo 20 mM iki 100 mM.

10. Būdas pagal 7 punktą, kur sustingimo laikas yra reguliuojamas per druskos tirpalo koncentraciją ir pH, ir pasirenkamai,
kur druskos tirpalas apima kalio jonus, o kalio druskos tirpalo koncentracija yra diapazone nuo 20 mM iki 100 mM, o tirpalo pH yra pH4 arba mažesnis.

11. Bent vieno agento padengimo šilko fibroinu būdas, apimantis:
šilko fibroino tirpalo paveikimą ultragarsiniu apdorojimu nuo apie 5 iki 60 sekundžių tam, kad būtų pradėtas sustingimas; ir
agento (-ų) įvedimą į šilko fibroino tirpalą prieš įvykstant sustingimui iš esmės šilko fibroino tirpale;
tam, kad būtų suformuotas šilko fibroinu padengtas agentas.

12. Bent vieno agento padengimo šilko fibroinu būdas, apimantis:
agento (-ų) įvedimą į šilko fibroino tirpalą; ir
šilko fibroino tirpalo paveikimą ultragarsiniu apdorojimu nuo apie 5 iki 60 sekundžių tam, kad būtų pradėtas sustingimas;
tam, kad būtų suformuotas šilko fibroinu padengtas agentas.

13. Būdas pagal 11 arba 12 punktą, kur agentas yra terapinis agentas arba biologinė medžiaga, arba abu, ir/arba kur agentas yra bent viena biologinė medžiaga, parinkta iš grupės, susidedančios iš ląstelių, baltymų, peptidų, nukleino rūgščių, PNA, aptamerų, antikūnų, hormonų, augimo faktorių, citokinų, fermentų, antimikrobinių junginių ir jų derinių, ir/arba
kur minėta ląstelė yra neembrioninė kamieninė ląstelė, ir/arba
kur ląstelių augimo terpė yra įvedama į šilko fibroiną su biologine medžiaga, ir/arba
kur agentas yra terapinis agentas, parinktas iš grupės, susidedančios iš mažų molekulių, vaistų, arba jų derinių.

14. Būdas pagal 12 arba 13 punktą, kur sustingimas iš esmės įvyksta per 2 valandas, ir/arba
kur sustingimas iš esmės įvyksta per laiko tarpą nuo 5 minučių iki apie dviejų valandų, ir/arba apdorojimas papildomai apima druskos tirpalą, ir/arba
kur šilko fibroinas yra vandeninio tirpalo formoje, kurio pH yra apie 4 arba mažesnis, arba pH yra apie 7,5 arba didesnis.

15. Šilko fibroinu padengta biologinė medžiaga, gaunama būdu pagal 12 ir 13 punktą, skirta naudoti kaip bio-pristatymo įtaisas.

(51) Int.Cl. ***A61K 31/13*** (2006.01)
A61K 31/731 (2006.01)
A61K 31/19 (2006.01)
(11) **2515889**
(96) 10810910.9
(96) 2010 12 17
(97) 2012 10 31
(97) 2014 12 10
(86) PCT/EP2010/007726
(86) 2010 12 17
(87) WO 2011/076367
(87) 2011 06 30
(30) 282148 P, 2009 12 22, US
(72) GRASSAUER, Andreas, AT
PRIESCHL-GRASSAUER, Eva, AT
MEIER, Christiane, AT
KÖNIG-SCHUSTER, Marielle, AT
(73) Marinomed Biotechnologie GmbH, 1210 Vienna, AT
(74) Reda ŽABOLIENĖ, 7, Advokatės Redos Žabolienės kontora METIDA, Verslo centras VERTAS, Gynėjų g. 16, LT-01109 Vilnius, LT
(54) Sinergistinė antivirusinė kompozicija ir jos panaudojimas
Apibrėžties punktai: 15, brėžiniai: 0.

(57) 1. Jota- ir/arba kapa-karageninas kartu su neuraminidazės inhibitoriumi, skirtas panaudoti kaip vaistas simptomo, būsenos arba ligos, sukeltos arba susijusios su gripo viruso infekcija arba sukeltos arba susijusios su gripo viruso ir mažiausiai vieno kito respiracinio viruso bendra infekcija, kombinuotam profilaktiniam arba terapiniam gydymui.

2. Jota- ir/arba kapa-karageninas kartu su neuraminidazės inhibitoriumi, skirtas panaudoti kaip vaistas pagal 1 punktą, kur gripo virusas yra A arba B gripo virusas, ir/arba kur respiracinis virusas yra parinktas iš grupės, susidedančios iš rinoviruso, koronaviruso ir paramikso viruso.

3. Jota- ir/arba kapa-karageninas kartu su neuraminidazės inhibitoriumi, skirtas panaudoti kaip vaistas pagal 1 punktą, kur neuraminidazės inhibitorius yra parinktas iš grupės, susidedančios iš zanamiviro, laninamiviro, peramiviro ir oseltamiviro.

4. Jota- ir/arba kapa-karageninas kartu su neuraminidazės inhibitoriumi, skirtas panaudoti kaip vaistas pagal 1 punktą, kur minėta būsena arba liga yra parinkta iš grupės, susidedančios iš ūminio bronchito, lėtinio bronchito, rhinitis, sinusito, krupinio laringito, ūminio bronchiolito, faringito, tonzilito, laringito, tracheito, astmos ir pneumonijos.

5. Jota- ir/arba kapa-karageninas kartu su neuraminidazės inhibitoriumi, skirtas panaudoti kaip vaistas pagal 1 punktą, kur jota- ir/arba kapa-karageninas yra taikomas nuo 0.1 - 50 µg/kg/d, geriau nuo 2 - 35 µg/kg/d ir geriausiai nuo 8 - 25 µg/kg/d kiekio.

6. Jota- ir/arba kapa-karageninas kartu su neuraminidazės inhibitoriumi, skirtas panaudoti kaip vaistas pagal 1 punktą, kur minėtas vaistas yra padedamas skirti 24 valandos arba daugiau po infekcijos.

7. Jota- ir/arba kapa-karageninas kartu su neuraminidazės inhibitoriumi, skirtas panaudoti kaip vaistas pagal 1 punktą, kur minėtas vaistas yra padedamas skirti 48 valandos arba daugiau po infekcijos.

8. Jota- ir/arba kapa-karagenino kartu su neuraminidazės inhibitoriumi panaudojimas gamybai farmacinės kompozicijos arba rinkinio dalių, tinkamų simptomo, būsenos arba ligos, sukeltos arba susijusios su gripo viruso infekcija arba sukeltos arba susijusios su gripo viruso ir mažiausiai vieno kito respiracinio viruso bendra infekcija, kombinuotam profilaktiniam arba terapiniam gydymui.

9. Jota- ir/arba kapa-karageninas kartu su neuraminidazės inhibitoriumi, skirtas panaudoti kaip vaistas pagal 1 punktą, kur minėtas vaistas yra tinkamas peroraliniam, inhaliaciniam arba skyrimui į nosį, arba bet kuriam iš jų deriniui.

10. Jota- ir/arba kapa-karageninas kartu su neuraminidazės inhibitoriumi, skirtas panaudoti kaip vaistas pagal 1 punktą, kur neuraminidazės inhibitorius yra pateiktas kaip skysta farmacinė kompozicija, skirta peroraliniam skyrimui, tuo tarpu karagenino komponentas yra pateikiamas kaip skystas tirpalas naudoti per nosį.

11. Farmacinė kompozicija, skirta panaudoti simptomo, būsenos arba ligos, sukeltos arba susijusios su gripo viruso infekcija arba susijusios su gripo viruso ir mažiausiai vieno kito respiracinio viruso bendra infekcija, profilaktiniam arba terapiniam gydymui, apimanti jota- ir/arba kapa karagenino antivirusinį veiksmingą kiekį ir neuraminidazės inhibitoriaus antivirusinį veiksmingą kiekį.

12. Farmacinė kompozicija pagal 11 punktą, kur minėtas neuraminidazės inhibitorius yra parinktas iš grupės, susidedančios iš zanamiviro, laninamiviro, peramiviro ir oseltamiviro.

13. Farmacinė kompozicija pagal 11 arba 12 punktą, pritaikoma kaip nosies purškalas.

14. Rinkinio dalys, skirtos panaudoti simptomo,

būsenos arba ligos, sukeltos arba susijusios su gripo viruso infekcija arba susijusios su gripo viruso ir mažiausiai vieno kito respiracinio viruso bendra infekcija, profilaktiniam arba terapiniam gydymui, apimanti pirmąjį konteinerį, apimantį jota- ir/arba kapa karagenino antivirusinį veiksmingą kiekį kartu su farmaciniu požiūriu priimtinu nešikliu, ir antrąjį konteinerį, apimantį neuraminidazės inhibitoriaus antivirusinį veiksmingą kiekį kartu su farmaciniu požiūriu priimtinu nešikliu, ir instrukcijas, skirtas minėtų antivirusinių veiksmingų komponentų kombinuotam panaudojimui.

15. Rinkinio dalys pagal 14 punktą, kur neuraminidazės inhibitorius yra parinktas iš grupės, susidedančios iš zanamiviro ir oseltamiviro.

---

(51) Int.Cl. ***A61K 31/185*** (2006.01)
A61K 31/4035 (2006.01)
A61P 25/00 (2006.01)
A61P 43/00 (2006.01)

(11) **2395990**

(96) 10705949.5

(96) 2010 02 12

(97) 2011 12 21

(97) 2015 01 07

(86) PCT/US2010/024008

(86) 2010 02 12

(87) WO 2010/093859

(87) 2010 08 19

(30) 151858 P, 2009 02 12, US

(72) ERICKSON, Craig A., US

(73) Indiana University Research and Technology Corporation, Indianapolis, IN 46202, US

(74) Liucija JANICKAITĖ, 29, Inpatra UAB, Šeškinės g. 59-53, LT-07162 Vilnius, LT

(54) Medžiaga ir būdai, skirti vystymosi sutrikimų, įskaitant gretutinius ir idiopatinius autizmo sutrikimus, gydymui

Apibrėžties punktai: 15, brėžiniai: 0.

(57) 1. Kompozicija, kuri apima bent vieną narį, parinktą iš grupės, susidedančios iš acetilaminopropano sulfonato ir acetilaminopropano sulfonato druskos, skirta naudoti subjekto, turinčio trapų X sindromą, gydymui.

2. Kompozicija, kuri apima bent vieną narį, parinktą iš grupės, susidedančios iš acetilaminopropano sulfonato ir acetilaminopropano sulfonato druskos, skirta naudoti subjekto, turinčio autizmo spektro sutrikimą, gydymui.

3. Kompozicija, skirta naudoti pagal 2 punktą, kur autizmo spektro sutrikimas apima Aspergerio sindromą.

4. Kompozicija, skirta naudoti pagal 2 punktą, kur autizmo spektro sutrikimas apima idiopatinį autizmą.

5. Kompozicija, skirta naudoti pagal 2 punktą, kur autizmo spektro sutrikimas apima plintantį vystymosi sutrikimą, kitaip neapibrėžtą.

6. Kompozicija, skirta naudoti pagal 1 arba 2 punktą, kur narys, parinktas iš grupės, susidedančios iš acetilaminopropano sulfonato ir acetilaminopropano sulfonato druskos, sumažina neuronų glutamaterginę neurotransmisiją.

7. Kompozicija, skirta naudoti pagal 1 arba 2 punktą, kur acetilaminopropano sulfonato druska apima kalcio acetilaminopropano sulfonatą, pavaizduotą formule I:

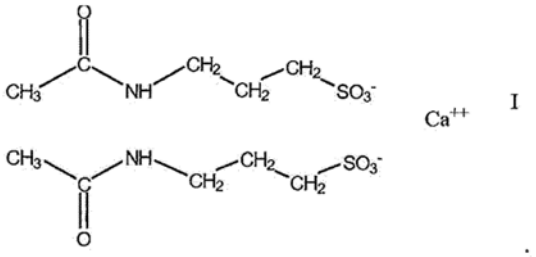

8. Kompozicija, skirta naudoti pagal 7 punktą, kur kalcio acetilaminopropano sulfonatas yra skiriamas subjektui, esant bent vienos dozės nariui, parinktam iš grupės, susidedančios iš: 333 mg dozės; 666 mg dozės; 999 mg dozės;1332 mg dozės; 1665 mg dozės; 1998 mg dozės; 2331 mg dozės; 2664 mg dozės; ir 2997 mg dozės.

9. Kompozicija, skirta naudoti pagal 8 punktą, suformuota skirti paros dozei subjektui vienkartinė dozė.

10. Kompozicija, skirta naudoti pagal 8 punktą, suformuota skirti paros dozei daugybę dozių subjektui dozių, tokių kaip trys dozės per dieną.

11. Kompozicija, skirta naudoti pagal 1 arba 2 punktą, kur subjektas yra žmogus.

12. Kompozicija, skirta naudoti pagal 10 punktą, kuri apima formulę I:

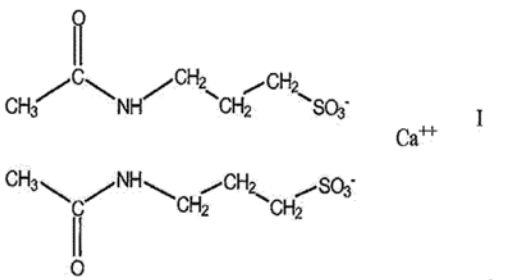

skirta naudoti žmogaus, turinčio trapų X sindromą, gydymui, kur vartojimas skiriamas žmogui po 333 mg vaisto dozę kompozicijos, esant bent vienam nariui, parinktam iš grupės, susidedančios iš dviejų kartų per dieną dažniu ir trijų kartų per dieną.

13. Kompozicija, skirta naudoti pagal 10 punktą, kuri apima formulę I:

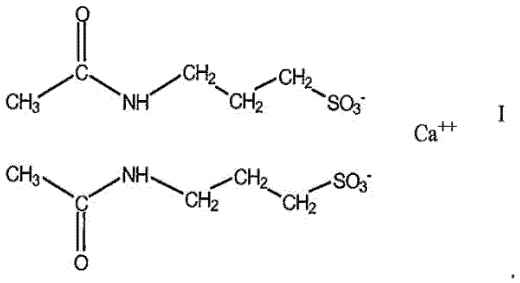

I

skirta naudoti žmogui, turinčiam autizmo spektro sutrikimus, kur vartojimas skiriamas žmogui po 333 mg vaisto dozę, esant bent vieno nario, parinkto iš grupės, susidedančios iš dviejų kartų per dieną dažniui gydymui ir tris kartus per dieną.

14. Kompozicija, skirta naudoti pagal 2 arba 13 punktą, kur subjektas toliau turi trapų X sindromą.

15. Kompozicija, skirta naudoti pagal 1 arba 12 punktą, kur subjektas toliau turi autizmo spektro sutrikimą.

---

(51) Int.Cl. ***A61K 31/19*** (2006.01)
A61K 31/20 (2006.01)
A61K 31/23 (2006.01)
A61K 36/8962 (2006.01)
A61P 1/04 (2006.01)
A61K 36/9066 (2006.01)
A61K 9/28 (2006.01)

(11) **2564840**
(96) 10724102.8
(96) 2010 04 26
(97) 2013 03 06
(97) 2014 11 26
(86) PCT/ES2010/070261
(86) 2010 04 26
(87) WO 2011/135107
(87) 2011 11 03

(72) Gago De Santos, Angel Manuel, ES
(73) Gago De Santos, Angel Manuel, 28035 Madrid, ES
(74) Jurga PETNIŪNAITĖ, 51, AAA Law, J.Jasinskio g. 16A, LT-03163 Vilnius, LT

(54) Kompozicijos, skirtos skrandžio skausmo arba gastroezofaginio refliukso simptomatiniam palengvinimui

Apibrėžties punktai: 15, brėžiniai: 0.

(57) 1. Kompozicija, apimanti:

- bent vieną C1-C10 riebalų rūgštį iš grupės, kuri susideda iš sviesto rūgšties arba izo-sviesto rūgšties, po vieną arba apjungtų, arba jų šarminių arba žemės šarminių metalų druskų, arba jų glicerolio esterio, ir
- bent vieno augalų ekstrakto iš svogūninių šeimos.

2. Kompozicija pagal 1 punktą, kur augalų iš svogūninių šeimos ekstraktas yra česnakų ekstraktas.

3. Kompozicija pagal 2 punktą, kur česnakų ekstraktas yra miltelių pavidalo ne deodorizuotas sausas česnakų ekstraktas.

4. Kompozicija pagal bet kurį iš 1-3 punktą, kur bent vienos C1-C10 riebalų rūgšties šarminio arba žemės šarminio metalo druska yra natrio, kalcio arba kalio druska.

5. Kompozicija pagal 4 punktą, kur C1-C10 riebalų rūgšties natrio, kalcio arba kalio druska yra natrio butiratas.

6. Kompozicija pagal 4 arba 5 punktą, kur C1-C10 riebalų rūgšties natrio, kalcio arba kalio druska yra buferinta buferiu, parinktu iš fosfato druskų ir karbonato druskų.

7. Kompozicija pagal bet kurį iš 1-3 punktą, kur bent vienos C1-C10 riebalų rūgšties glicerolio esteris yra jos trigliceridas.

8. Kompozicija pagal bet kurį ankstesnį punktą, dar apimanti ciberžolės augalo ekstraktą.

9. Kompozicija pagal bet kurį ankstesnį punktą, dar apimanti bent vieną užpildą, parinktą iš grupės, susidedančios iš nešančiųjų agentų, skystinančiųjų agentų, dezintegruojančių agentų, lubrikantų, rišiklių, želinančių agentų, kvapiklių, saldiklių, spalvinančių agentų, konservantų, užpildų, antioksidantų, įkapsuliuojančių bendrų adjuvantų ir dangos agentų.

10. Kompozicija pagal bet kurį ankstesnį punktą, kuri yra kapsulės, piliulės, maišelio, tabletės arba dengtos tabletės pavidale.

11. Kompozicija pagal bet kurį ankstesnį punktą, skirta virškinimo pusiausvyros, pažeistos skrandžio rūgščių sutrikimo, ir (arba) sutrikimo būklės, sąlygotos skrandžio gleivinės arba virškinimo epitelio pažeidimo, atkūrimui.

12. Kompozicija pagal bet kurį iš 1-10 punktą, skirta gastroezofaginio refliukso arba GERD simptomų palengvinimui.

13. Kompozicijos pagal bet kurį iš ankstesnį 1-10 punktą panaudojimas dietinio papildo gamyboje.

14. Kompozicijos pagal bet kurį iš ankstesnį 1-10 punktą panaudojimas vaisto gamyboje.

15. Kompozicija pagal 14 punktą, kur vaistas yra skirtas virškinimo pusiausvyros, pažeistos skrandžio rūgščių sutrikimo, ir (arba) sutrikimo būklės, sąlygotos skrandžio gleivinės arba virškinimo epitelio pažeidimo, tokios, kaip gastroezofaginis refliuksas arba GERD, atkūrimui.

---

(51) Int.Cl. ***A61K 31/422*** (2006.01)
A61P 15/02 (2006.01)
A61P 31/04 (2006.01)
A61P 13/02 (2006.01)
A61P 15/00 (2006.01)
A61K 9/20 (2006.01)
A61K 47/26 (2006.01)
A61K 47/32 (2006.01)
A61K 47/38 (2006.01)
A61K 45/06 (2006.01)
A61K 31/7048 (2006.01)
A61K 47/10 (2006.01)
A61K 9/00 (2006.01)

(11) **2421531**
(96) 10715790.1
(96) 2010 04 19
(97) 2012 02 29
(97) 2015 02 25
(86) PCT/EP2010/055090
(86) 2010 04 19
(87) WO 2010/121980
(87) 2010 10 28
(30) 09158221, 2009 04 20, EP
(72) MAILLAND, Federico, CH
(73) POLICHEM S.A., 1526 Luxembourg, LU
(74) Tatjana STERLINA, 37, UAB „Intels“, Naugarduko g. 32/2, LT-03225 Vilnius, LT

(54) Nifuratelio panaudojimas atopobium rūšių sukeltų infekcijų gydymui

Apibrėžties punktai: 14, brėžiniai: 0.

(57) 1. Nifuratelio arba jo fiziologiškai priimtinos druskos panaudojimas bet kokios infekcijos, sukeliamos vienos ar daugiau *Atopobium vaginae* genties rūšių, gydymui.

2. Nifuratelio panaudojimas pagal 1 punktą, b e s i s k i r i a n t i s tuo, kad minėta infekcija yra parinkta iš bakteriurijos, uretrito, šlapimo takų infekcijų arba vyrų ir/arba moterų išorinių lytinių organų infekcijų.

3. Nifuratelio panaudojimas pagal 1 punktą, b e s i s k i r i a n t i s tuo, kad minėta infekcija yra parinkta iš moterų bakterinės vaginozės arba mišrių makšties infekcijų.

4. Nifuratelio panaudojimas pagal bet kurį iš 1-3 punktų, b e s i s k i r i a n t i s tuo, kad jis yra skiriamas farmacinės kompozicijos formoje, kuri, pageidautina, yra parinkta iš tablečių, kapsulių, dražė ar sirupo, tinkančių peroraliniam vartojimui; vietinio taikymo kremo, tepalo, gelio, losjono, putų, kurie turi būti vartojami giliai į makštį arba per išorines genitalijas, vulvą, vulvos sritį arba varpą, varpos galvutę arba apyvarpės odos klostes; makšties tablečių, kapsulių ar pesarų, įdedamų giliai į makštį.

5. Nifuratelio panaudojimas pagal 4 punktą, b e s i s k i r i a n t i s tuo, kad nifuratelyje ar jo druskoje esančios minėtos kompozicijos kiekis vienetinėje dozėje yra nuo 1 iki 1000 mg.

6. Nifuratelio panaudojimas pagal 4 punktą, b e s i s k i r i a n t i s tuo, kad nifuratelyje ar jo druskoje esančios minėtos kompozicijos kiekis vienetinėje dozėje yra nuo 10 iki 500 mg.

7. Nifuratelio panaudojimas pagal 4 punktą, b e s i s k i r i a n t i s tuo, kad nifuratelyje ar jo druskoje esančios minėtos kompozicijos kiekis vienetinėje dozėje yra nuo 50 iki 400 mg.

8. Nifuratelio panaudojimas pagal bet kurį iš ankstesnių punktų, b e s i s k i r i a n t i s tuo, kad jis yra skiriamas derinyje arba, laiko artumo atžvilgiu, su bent viena aktyvia medžiaga, parinkta iš antibiotikų, priešgrybelinių agentų, antiseptinių agentų, pH modifikatorių ir probiotikų.

9. Nifuratelio panaudojimas pagal 8 punktą, b e s i s k i r i a n t i s tuo, kad bent vienas minėtas antibiotikas yra parinktas iš klindamicino, makrolidų grupės antibioktikų, tokių kaip eritromicinas, oleandomicinas, fluritomicinas, azitromicinas, klaritromicinas ir jų druskos, beta laktaminių antibiotikų tokių, kaip, pavyzdžiui, penicilinas, ampicilinas, amoksicilinas ir jų druskos; fluorochinolonų, tokių kaip, pavyzdžiui, ofloksacinas, norfloksacinas, ciprofloksacinas ir jų druskos; aminoglikozidų, tokių kaip gentamicinas, amikacinas, kanamicinas, neomicinas ir jų druskos.

10. Nifuratelio panaudojimas pagal 8 punktą, b e s i s k i r i a n t i s tuo, kad bent vienas minėtas priešgrybelinis agentas yra parinktas iš 1-hidroksi-2-piridono junginių ir jų druskų, pvz., ciklopirokso, rilopirokso, piroktono, ciklopirokso olamino; imidazolo darinių ir jų druskų, pvz., klotrimazolio, ekonazolio, isokonazolio, ketokonazolio, mikonazolio, tiokonazolio, bifonazolio, fentikonazolio ir oksikonazolio; polienų darinių ir jų druskų, pvz., nistatino, natamicino ir amfotericino; alilamino darinių ir jų druskų, pvz., naftifino ir terbinafino; triazolo darinių ir jų druskų, pvz., flukonazolio, itrakonazolio, terkonazolio ir vorikonazolio; morfolino darinių ir jų druskų, pvz., amorolfino ir morfolinų; grizeofulvino ir

giminingų junginių, pvz., grizeofulvino; undecikleno rūgšties ir jos druskų, būtent, undecikleno rūgšties cinko ir kalcio druskų; tolnaftato ir jo druskų; ir flucitozino bei jo druskų.

11. Nifuratelio panaudojimas pagal 8 punktą, b e s i s k i r i a n t i s tuo, kad bent vienas minėtas priešgrybelinis agentas yra parinktas iš augalų ekstraktų, tokių kaip arbatmedžio aliejus (*Melaleuca alternifolia*), levandų aliejus (*Lavandula officinalis chaix*) ir nimbamedžio lapų ekstraktas (*Azadirachta indica*).

12. Nifuratelio panaudojimas pagal 8 punktą, b e s i s k i r i a n t i s tuo, kad bent vienas minėtas antiseptinis agentas yra parinktas iš benzalkoniumo chlorido, benzetonio chlorido, cetrimonio bromido, chlorheksidino, dekvalinio chlorido, triklokarbano, triklozano, salicilo rūgšties, benzoinės rūgšties ir jų druskų, p-hidroksibenzoinės rūgšties ir jos esterių.

13. Nifuratelio panaudojimas pagal 8 punktą, b e s i s k i r i a n t i s tuo, kad bent vienas minėtas pH modifikatorius yra parinktas iš: askorbo rūgšties, acto rūgšties, pieno rūgšties ir jų druskų

14. Nifuratelio panaudojimas pagal 8 punktą, b e s i s k i r i a n t i s tuo, kad bent vienas minėtas probiotikas yra parinktas iš *Lactobacillus* genties rūšių.

---

(51) Int.Cl. ***A61K 31/497*** (2006.01)
A61P 35/00 (2006.01)
(11) **2649998**
(96) 13165749.6
(96) 2010 11 05
(97) 2013 10 16
(97) 2015 03 04
(30) 258914 P, 2009 11 06, US
258918 P, 2009 11 06, US
(72) Gardner, Joseph, H., US
Shalwitz, Robert, US
(73) Aerpio Therapeutics Inc., Cincinnati, OH 45242, US
(74) Jurga PETNIŪNAITĖ, 51, AAA Law, J.Jasinskio g. 16A, LT-03163 Vilnius, LT
(54) Propilhidroksilazės inhibitoriai
Apibrėžties punktai: 14, brėžiniai: 0.
(57) 1. Junginys, skirtas naudoti vėžio gydymui, kai junginys turi formulę:

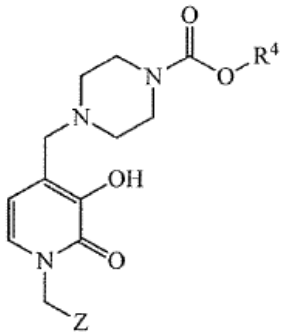

,

kurioje Z yra fenilas, pakeistas nuo 1 iki 5 halogenų, parinktų iš fluoro ir chloro;

R^4 yra C_1-C_4-linijinis alkilas arba C_3-C_4 šakotasis alkilas;

arba jo farmaciniu požiūriu priimtina druska.

2. Junginys, skirtas naudoti pagal 1 punktą, kuriame R^4 yra metilas arba etilas.

3. Junginys, skirtas naudoti pagal 1 punktą, kuriame R^4 yra *tret*-butilas.

4. Junginys, skirtas naudoti pagal bet kurį nuo 1 iki 3 punktų, kuriame Z yra 4-chlorfenilas.

5. Junginys, skirtas naudoti pagal 1 punktą, kuriame Z yra parinktas iš 2-chlorfenilo, 3-chlorfenilo, 2-fluorfenilo, 3-fluorfenilo, 4-fluorfenilo, 2,3-difluorfenilo, 2,4-difluorfenilo, 2,5-difluorfenilo, 2,6-difluorfenilo, 2,3-dichlorfenilo, 2,4-dichlorfenilo, 2,5-dichlorfenilo, ir 2,6-dichlorfenilo.

6. Junginys, skirtas naudoti pagal 1 punktą, kuriame junginys yra *tret*-butilo 4-{[1-(4-chlorbenzil)-3-hidroksi-2-okso-1,2-dihidropiridin-4-il]metil} piperazino-1-karboksilatas.

7. Junginys, skirtas naudoti pagal 1 punktą, kuriame junginys yra parinktas iš:
metilo 4-{[1-(4-chlorbenzil)-3-hidroksi-2-okso-1,2-dihidropiridin-4-il]metil}piperazino-1-karboksilato;
metilo 4-{[1-(3-chlorbenzil)-3-hidroksi-2-okso-1,2-dihidropiridin-4-il]metil}piperazino-1-karboksilato;
metilo 4-{[1-(2-chlorbenzil)-3-hidroksi-2-okso-1,2-dihidropiridin-4-il]metil}piperazino-1-karboksilato;
etilo 4-{[1-(4-chlorbenzil)-3-hidroksi-2-okso-1,2-dihidropiridin-4-il]metil}piperazino-1-karboksilato;
etilo 4-{[1-(3-chlorbenzil)-3-hidroksi-2-okso-1,2-dihidropiridin-4-il]metil}piperazino-1-karboksilato;
etilo 4-{[1-(2-chlorbenzil)-3-hidroksi-2-okso-1,2-dihidropiridin-4-il]metil}piperazino-1-karboksilato;
tret-butilo 4-{[1-(3-chlorbenzil)-3-hidroksi-2-okso-1,2-dihidropiridin-4-il]metil}piperazino-1-karboksilato;
tret-butilo 4-{[1-(2-chlorbenzil)-3-hidroksi-2-okso-1,2-dihidropiridin-4-il]metil}piperazino-1-karboksilato;
metilo 4-{[1-(4-fluorbenzil)-3-hidroksi-2-okso-1,2-dihidropiridin-4-il]metil}piperazino-1-karboksilato;
metilo 4-{[1-(3-fluorbenzil)-3-hidroksi-2-okso-1,2-dihidropiridin-4-il]metil}piperazino-1-karboksilato;
metilo 4-{[1-(2-fluorbenzil)-3-hidroksi-2-okso-1,2-dihidropiridin-4-il]metil}piperazino-1-karboksilato;
etilo 4-{[1-(4-fluorbenzil)-3-hidroksi-2-okso-1,2-dihidropiridin-4-il]metil}piperazino-1-karboksilato;
etilo 4-{[1-(3-fluorbenzil)-3-hidroksi-2-okso-1,2-dihidropiridin-4-il]metil}piperazino-1-karboksilato;
etilo 4-{[1-(2-fluorbenzil)-3-hidroksi-2-okso-1,2-dihidropiridin-4-il]metil}piperazino-1-karboksilato;

tret-butilo 4-{[1-(4-fluorbenzil)-3-hidroksi-2-okso-1,2-dihidropiridin-4-il]metil}piperazino-1-karboksilato;

tret-butilo 4-{[1-(3-fluorbenzil)-3-hidroksi-2-okso-1,2-dihidropiridin-4-il]metil}piperazino-1-karboksilato;

tret-butilo 4-{[1-(2-fluorbenzil)-3-hidroksi-2-okso-1,2-dihidropiridin-4-il]metil}piperazino-1-karboksilato;

metilo 4-{[1-(4-chlorfenilsulfonil)-3-hidroksi-2-okso-1,2-dihidropiridin-4-il]metil}piperazino-1-karboksilato;

metilo 4-{[1-(3-chlorfenilsulfonil)-3-hidroksi-2-okso-1,2-dihidropiridin-4-il]metil}piperazino-1-karboksilato;

metilo 4-{[1-(2-chlorfenilsulfonil)-3-hidroksi-2-okso-1,2-dihidropiridin-4-il]metil}piperazino-1-karboksilato;

etilo 4-{[1-(4-chlorfenilsulfonil)-3-hidroksi-2-okso-1,2-dihidropiridin-4-il]metil}piperazino-1-karboksilato;

etilo 4-{[1-(3-chlorfenilsulfonil)-3-hidroksi-2-okso-1,2-dihidropiridin-4-il]metil}piperazino-1-karboksilato;

etilo 4-{[1-(2-chlorfenilsulfonil)-3-hidroksi-2-okso-1,2-dihidropiridin-4-il]metil}piperazino-1-karboksilato;

tret-butilo 4-{[1-(3-chlorfenilsulfonil)-3-hidroksi-2-okso-1,2-dihidropiridin-4-il]metil}piperazino-1-karboksilato;

tret-butilo 4-{[1-(2-chlorfenilsulfonil)-3-hidroksi-2-okso-1,2-dihidropiridin-4-il]metil}piperazino-1-karboksilato;

metilo 4-{[1-(4-fluorfenilsulfonil)-3-hidroksi-2-okso-1,2-dihidropiridin-4-il]metil}piperazino-1-karboksilato;

metilo 4-{[1-(3-fluorfenilsulfonil)-3-hidroksi-2-okso-1,2-dihidropiridin-4-il]metil}piperazino-1-karboksilato;

metilo 4-{[1-(2-fluorfenilsulfonil)-3-hidroksi-2-okso-1,2-dihidropiridin-4-il]metil}piperazino-1-karboksilato;

etilo 4-{[1-(4-fluorfenilsulfonil)-3-hidroksi-2-okso-1,2-dihidropiridin-4-il]metil}piperazino-1-karboksilato;

etilo 4-{[1-(3-fluorfenilsulfonil)-3-hidroksi-2-okso-1,2-dihidropiridin-4-il]metil}piperazino-1-karboksilato;

etilo 4-{[1-(2-fluorfenilsulfonil)-3-hidroksi-2-okso-1,2-dihidropiridin-4-il]metil}piperazino-1-karboksilato;

tret-butilo 4-{[1-(4-fluorfenilsulfonil)-3-hidroksi-2-okso-1,2-dihidropiridin-4-il]metil}piperazino-1-karboksilato;

tret-butilo 4-{[1-(3-fluorfenilsulfonil)-3-hidroksi-2-okso-1,2-dihidropiridin-4-il]metil}piperazino-1-karboksilato;

ir

tret-butilo 4-{[1-(2-fluorfenilsulfonil)-3-hidroksi-2-okso-1,2-dihidropiridin-4-il]metil}piperazino-1-karboksilato.

8. Junginys, skirtas naudoti pagal bet kurį iš nuo 1 iki 7 punktų, kuriame junginys yra anijono, parinkto iš chlorido, bromido, jodido, sulfato, bisulfato, karbonato, bikarbonato, fosfato, vandenilio sulfonato, p-toluenesulfonato, metansulfonato, formiato, acetato, propionato, butirato, piruvato, laktato, oksalato, malonato, maleato, sukcinato, tartrato, fumarato, gliokoliato arba citrato, farmaciniu požiūriu priimtina druska.

9. Junginys, skirtas naudoti pagal bet kurį iš nuo 1 iki 8 punktų, kuriame vėžys yra parinktas iš ūmios limfoblastomos; ūmios mieloidinės leukemijos; adrenokortikalinės karcinomos; vaikų adrenokortikalinės karcinomos; apendikso vėžio; bazalinių ląstelių karcinomos; tulžies latakų (ne kepenyse) vėžio; pūslės vėžio; kaulų vėžio; osteosarkomos ir piktybinės pluoštinės histocitomos; vaikų smegenų kamieno gliomos; suaugusiųjų smegenų naviko; smegenų naviko, vaikų smegenų kamieno gliomos; smegenų naviko, vaikų centrinės nervų sistemos atipinio teratoidinio/rabdoidinio naviko; centrinės nervų sistemos embrioninių navikų; smegenėlių astrocitomos; cerebrinės astrocitomos/piktybinės gliomos; kraniofaringiomos**;** piktybinės ependiomos; ependiomos; granuloblastomos; granuloepitelijomos; tarpinės diferenciacijos kankorėžinių parenchiminių navikų; primityvių supratentorinių neuroektoderminių navikų ir pineoblastomos; regėjimo kelio ir hipotalamo gliomos; smegenų ir stuburo kamieno navikų; krūties navikų; bronchų navikų; Burkitt‘o limfomos; karcinoidinio naviko; virškinamojo trakto karcinoidinio naviko; centrinės nervų sistemos atipinio teratoidinio/rabdoidinio naviko; centrinės nervų sistemos embrioninių navikų; centrinės nervų sistemos limfomos; smegenėlių astrocitomos; vaikų cerebrinės astrocitomos /piktybinės gliomos; gimdos kaklelio vėžio; vaikų chordomos vėžio; lėtinės limfocitinės leukemijos; lėtinės mielogeninės leukemijos; lėtinių mieloproliferacinių sutrikimų; gaubtinės žarnos vėžio; kolorektalinio vėžio; kraniofaringiomos; odos T-ląstelių limfomos; ezofaginio vėžio; Ewing‘o navikų šeimos; ekstagonodalinių gemalų ląstelių naviko; ne kepenų tulžies tako vėžio; akių vėžio, intraokulinės melanomos; akių vėžio retinoblastomos; tulžies pūslės vėžio; skrandžio vėžio; skrandžio ir žarnyno karcinoidinio naviko; skrandžio ir žarnyno stromos naviko (GIST); nekranialinio embrioninių ląstelių naviko; ekstradonalinio embrioninių ląstelių naviko; kiaušidžių embrioninių ląstelių naviko; nėštumo trofoblastinio naviko; gliomos; vaikų smegenų kamieno gliomos; vaikų cerebrinės astrocitomos gliomos; vaikystės regėjimo kelio ir hipotalamo gliomos; plaukuotųjų ląstelių leukemijos; galvos ir kaklo vėžio; hepatoceliuliarinio (kepenų) vėžio; histiocitozės, Langerhans‘o ląstelės; Hodžkino limfomos; hipofaringinio vėžio; hipotalamo ir regėjimo kelio gliomos; intraokulinės melanomos; insulomos; inkstų (inkstinių ląstelių) vėžio; Langerhans‘o ląstelių histiocitozės; gerklų vėžio; leukemijos, ūmios limfoblastinės leukemijos; ūmios mieloidinės leukemijos; lėtinės limfocitinės leukemijos; lėtinės mielogeninės leukemijos; plaukuotųjų ląstelių leukemijos; lūpų ir gerklės ertmės vėžio; kepenų vėžio; nesmulkialinių plaučių ląstelių vėžio; su AIDS susijusios limfomos; Burkitt‘o limfomos; odos T-ląstelių limfomos; Hodžkino limfomos; ne Hodžkino limfomos; centrinės nervų sistemos pirminės limfomos; Waldenstrom‘o makroglobulinemijos; kaulų piktybinės pluošto histocitomos ir osteosarkomos; meduloblastomos; melanomos; intraokularinės melanomos (akių); Merkel‘io ląstelių karcinomos; mezoteliomos; žvyninės kaklo karcinomos su neindefikuota metastaze; burnos vėžio; dauginių endokrininių neoplazijų sindromo, (vaikystėje); dauginės mielomos/plazmos ląstelių neoplazmos;

grybelinės granuliomos; mielodisplastinių sindromų; mielodisplastinių/mieloproliferacinių ligų; lėtinės mielogeninės leukemijos; ūmios suaugusiųjų mieloidinės leukemijos; ūmios vaikų mieloidinės leukemijos; dauginės mielomos; lėtinių mieloproliferacinių sutrikimų; nosies ertmės ir paranazalinių sinusų vėžio; nazofaringealinio vėžio; neuroblastomos; nesmulkiųjų ląstelių plaučių vėžio; burnos vėžio; burnos ertmės vėžio; orofaringinio vėžio; osteosarkomos ir kaulų piktybinio pluošto histiocitomos; kiaušidžių vėžio; epitelionio kiaušidžių vėžio; kiaušidžių embrioninių ląstelių naviko; kiaušidžių mažo potencialo naviko; kasos vėžio; kasos vėžio, salelių ląstelių navikų; papilomatozės; paratiroidinio vėžio; varpos vėžio; ryklės gleivinės vėžio; feochromocitomos; tarpinės diferenciacijos kankorėžinių parenchiminių navikų; pineoblastomos ir primityvių supratentorinių neuroektoderminių navikų; hipofizio naviko; plazmos ląstelių neoplazmos/ dauginės mielomos; pleuros ir plaučių blastomos; centrinės nervų sistemos pirminės limfomos; prostatos vėžio; tiesioginės žarnos vėžio; inkstų (inkstinių ląstelių) vėžio; inkstų geldelių ir šlapimtakių pereinamųjų ląstelių vėžio; kvėpavimo trakto karcinomos, apimančios NUT geną chromosomoje 15; retinoblastomos; rabdomiosarkomos; seilių liaukos vėžio; Ewing'o šeimos navikų sarkomos; Kaposi sarkomos; minkštųjų audinių sarkomos; gimdos sarkomos; Sézary sindromo; odos vėžio (ne melanomos); odos vėžio (melanomos); odos karcinomos, Merkel'io ląstelių; plaučių smulkiųjų ląstelių vėžio; plonųjų žarnų vėžio; minkštųjų audinių sarkomos; žvyninių ląstelių karcinomos; metastazinės žvyninės kaklo karcinomos su neidentifikuotu pirminiu vėžiu; pilvo (skrandžio) vėžio; primityvių supratentorinių neuroektoderminių navikų; odos T-ląstelių limfomos; sėklidės vėžio; gerklės vėžio; timomos ir užkrūčio liaukos karcinomos; skydliaukės vėžio; inkstų geldelių ir šlapimtakių pereinamųjų ląstelių vėžio; nėštumo laikotarpio trofoblastinio naviko; šlaplės vėžio; endometriozinio gimdos vėžio; gimdos sarkomos; vaginalinio vėžio; vulvos vėžio; Waldenstrom'o makroglobulinemijos; ir Wilms'o naviko.

10. Farmacinė kompozicija, skirta vėžio gydymui, apimanti:

A) veiksmingą kiekį junginio, turinčio formulę:

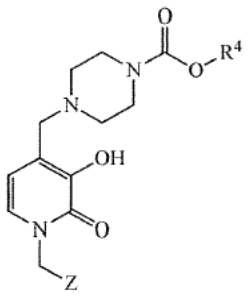

,

kurioje Z yra fenilas, pakeistas nuo 1 iki 5 halogenų, parinktų iš fluoro ir chloro;

R^4 yra C_1-C_4-linijinis alkilas arba C_3-C_4 šakotasis alkilas;

arba jo farmaciniu požiūriu priimtiną druską ir

B) vieną arba daugiau chemoterapinių agentų.

11. Kompozicija pagal 10 punktą, kuriame vienas arba daugiau chemoterapinių agentų yra parinkti iš vinkristino, vinblastino, vindezino, vinorelbin-5'-noranhidroblastino, irinotekano, topotekano, cisplatinos, ciklofosfamido, mustargeno (azoto iprito), trimetilentiofosforamido, karmustino, busulfano, chlorambucilo, belustino, chlomafazino, dakarbazino, citozinarabinozido, fluoruracilo, metotreksato, merkaptopurino, azatioprimo, prokarbazino, doksorubicino, bleomicino, daktinomicino, odaunorubicino, mitramicino, mitomicino, mitomicino C, daunomicino, azacitidino, amsakrino, melfalano, ifosfamido, mitoksantrono, etopozido, taksolio, acivicino; aklarubicino; akodazolio hidrochlorido; akronino; adozelesino; aldesleukino; altretamino; ambomicino; ametantrono acetato; aminoglutetimido; anastrozolio; antramicino; asperlino; azacitidino; azetepos; azotomicino; batimastato; benzodepos; bikalutamido; bisantreno hidrochlorido; bisnafido dimezilato; bizelesino; brekvinaro natrio hidrato druskos; bropirimino; kaktinomicino; kalusterono; karacemido; karbetimero; karboplatinos; karubicino hidrochlorido; karzelesino; kedefingolio; cirolemicino; kladribino; krisnatolmezilato; citarabino; decitabino; deksormaplatinos; dezaguanino; diazikvono; docetakselio; droloksifeno; duazomicino; edatreksato; eflornitino hidrochlorido; elsamitrucino; enloplatino; enpromato; epipropidino; epirubicino hidrochlorido; erbulozolio; esorubicino hidrochlorido; estramustino; etanidazolio; etoprino; fadrozolio hidrochlorido; fazarabino; fenretinido; floksuridino; fludarabino fosfato; flurocitabino; foskvidono; fostriecino natrio druskos; gemcitabino; hidroksiurea; idarubicino hidrochlorido; ilmofosino; interleukino II, interferono alfa-2a; interferono alfa-2b; interferono alfa-n1; interferono alfa-n3; interferono beta-Ia; interferono gama-Ib; iproplatinos; lanreotido acetato; letrozolio; leuprolido acetato; liarozolio hidrochlorido; lometreksolio natrio druskos; lomustino; losoksantrono hidrochlorido; mazoprokolio; maitanzino; mechloretamino hidrochlorido; megestrolio acetato; melengestrolio acetato; menogarilo; metoprino; meturedepos; mitindomido; mitokarcino; mitokromino; mitogillino; mitomalcino; mitospero; mitotano; mikokenolio rūgšties; nokodazolio; nogalamicino; ormaplatinos; oksisurano; paklitakselio; pegaspargazės; peliomicino; pentamustino; peplomicino sulfato; perfosfamido; pipobromano; piposulfano; piroksantrono hidrochlorido; plikamicino; plomestano; porfimero natrio druskos; porfiromicino; prednimustino; puromicino; pirazofurino; riboprino; rogletimido; safingolio; semustino; simtrazeno; sparfosato natrio druskos; sparsomicino;

spirogermanio hidrochlorido; spiromustino; spiroplatinos; streptonigrino; streptozocino; sulofenuro; talisomicino; tekogalano natrio druskos; tegafuro; teloksantrono hidrochlorido; temoporfino; tenipozido; teroksirono; testolaktono; tiamiprino; tioguanino; tiotepos; tiazofurino; tirapazamino; toremifeno citrato; trestolono acetato; triciribino fosfato; trimetreksato; triptorelino; tubulozolio hidrochlorido; uredepos; vapreotido; verteporfino; vinepidino sulfato; vinglicinato sulfato; vinleurozino sulfato; vinrosidino sulfato; vinzolidino sulfato; vorozolio; zeniplatinos; zinostatino ir zorubicino hidrochlorido.

12. Kompozicija pagal bet kurį 10 arba 11 punktą, kuriame R^4 yra metilas, etilas arba *tret*-butilas; arba kuriame Z yra 4-chlorfenilas.

13. Kompozicija pagal bet kurį 10 arba 11 punktą, kuriame junginys yra *tret*-butilo 4-{[1-(4-chlorbenzil)-3-hidroksi-2-okso-1,2-dihidropiridin-4-il]metil} piperazino-1-karboksilatas.

14. Kompozicija pagal bet kurį 10 arba 11 punktą, kuriame junginys yra

metilo 4-{[1-(4-chlorbenzil)-3-hidroksi-2-okso-1,2-dihidropiridin-4-il]metil}piperazino-1-karboksilato;

metilo 4-{[1-(3-chlorbenzil)-3-hidroksi-2-okso-1,2-dihidropiridin-4-il]metil}piperazino-1-karboksilato;

metilo 4-{[1-(2-chlorbenzil)-3-hidroksi-2-okso-1,2-dihidropiridin-4-il]metil}piperazino-1-karboksilato;

etilo 4-{[1-(4-chlorbenzil)-3-hidroksi-2-okso-1,2-dihidropiridin-4-il]metil}piperazino-1-karboksilato;

etilo 4-{[1-(3-chlorbenzil)-3-hidroksi-2-okso-1,2-dihidropiridin-4-il]metil}piperazino-1-karboksilato;

etilo 4-{[1-(2-chlorbenzil)-3-hidroksi-2-okso-1,2-dihidropiridin-4-il]metil}piperazino-1-karboksilato;

tret-butilo 4-{[1-(3-chlorbenzil)-3-hidroksi-2-okso-1,2-dihidropiridin-4-il]metil}piperazino-1-karboksilato;

tret-butilo 4-{[1-(2-chlorbenzil)-3-hidroksi-2-okso-1,2-dihidropiridin-4-il]metil}piperazino-1-karboksilato;

metilo 4-{[1-(4-fluorbenzil)-3-hidroksi-2-okso-1,2-dihidropiridin-4-il]metil}piperazino-1-karboksilato;

metilo 4-{[1-(3-fluorbenzil)-3-hidroksi-2-okso-1,2-dihidropiridin-4-il]metil}piperazino-1-karboksilato;

metilo 4-{[1-(2-fluorbenzil)-3-hidroksi-2-okso-1,2-dihidropiridin-4-il]metil}piperazino-1-karboksilato;

etilo 4-{[1-(4-fluorbenzil)-3-hidroksi-2-okso-1,2-dihidropiridin-4-il]metil}piperazino-1-karboksilato;

etilo 4-{[1-(3-fluorbenzil)-3-hidroksi-2-okso-1,2-dihidropiridin-4-il]metil}piperazino-1-karboksilato;

etilo 4-{[1-(2-fluorbenzil)-3-hidroksi-2-okso-1,2-dihidropiridin-4-il]metil}piperazino-1-karboksilato;

tret-butilo 4-{[1-(4-fluorbenzil)-3-hidroksi-2-okso-1,2-dihidropiridin-4-il]metil}piperazino-1-karboksilato;

tret-butilo 4-{[1-(3-fluorbenzil)-3-hidroksi-2-okso-1,2-dihidropiridin-4-il]metil}piperazino-1-karboksilato;

tret-butilo 4-{[1-(2-fluorbenzil)-3-hidroksi-2-okso-1,2-dihidropiridin-4-il]metil}piperazino-1-karboksilato;

metilo 4-{[1-(4-chlorfenilsulfonil)-3-hidroksi-2-okso-1,2-dihidropiridin-4-il]metil}piperazino-1-karboksilato;

metilo 4-{[1-(3-chlorfenilsulfonil)-3-hidroksi-2-okso-1,2-dihidropiridin-4-il]metil}piperazino-1-karboksilato;

metilo 4-{[1-(2-chlorfenilsulfonil)-3-hidroksi-2-okso-1,2-dihidropiridin-4-il]metil}piperazino-1-karboksilato;

etilo 4-{[1-(4-chlorfenilsulfonil)-3-hidroksi-2-okso-1,2-dihidropiridin-4-il]metil}piperazino-1-karboksilato;

etilo 4-{[1-(3-chlorfenilsulfonil)-3-hidroksi-2-okso-1,2-dihidropiridin-4-il]metil}piperazino-1-karboksilato;

etilo 4-{[1-(2-chlorfenilsulfonil)-3-hidroksi-2-okso-1,2-dihidropiridin-4-il]metil}piperazino-1-karboksilato;

tret-butilo 4-{[1-(3-chlorfenilsulfonil)-3-hidroksi-2-okso-1,2-dihidropiridin-4-il]metil}piperazino-1-karboksilato;

tret-butilo 4-{[1-(2-chlorfenilsulfonil)-3-hidroksi-2-okso-1,2-dihidropiridin-4-il]metil}piperazino-1-karboksilato;

metilo 4-{[1-(4-fluorfenilsulfonil)-3-hidroksi-2-okso-1,2-dihidropiridin-4-il]metil}piperazino-1-karboksilato;

metilo 4-{[1-(3-fluorfenilsulfonil)-3-hidroksi-2-okso-1,2-dihidropiridin-4-il]metil}piperazino-1-karboksilato;

metilo 4-{[1-(2-fluorfenilsulfonil)-3-hidroksi-2-okso-1,2-dihidropiridin-4-il]metil}piperazino-1-karboksilato;

etilo 4-{[1-(4-fluorfenilsulfonil)-3-hidroksi-2-okso-1,2-dihidropiridin-4-il]metil}piperazino-1-karboksilato;

etilo 4-{[1-(3-fluorfenilsulfonil)-3-hidroksi-2-okso-1,2-dihidropiridin-4-il]metil}piperazino-1-karboksilato;

etilo 4-{[1-(2-fluorfenilsulfonil)-3-hidroksi-2-okso-1,2-dihidropiridin-4-il]metil}piperazino-1-karboksilato;

tret-butilo 4-{[1-(4-fluorfenilsulfonil)-3-hidroksi-2-okso-1,2-dihidropiridin-4-il]metil}piperazino-1-karboksilato;

tret-butilo 4-{[1-(3-fluorfenilsulfonil)-3-hidroksi-2-okso-1,2-dihidropiridin-4-il]metil}piperazino-1-karboksilato;

ir

tret-butilo 4-{[1-(2-fluorfenilsulfonil)-3-hidroksi-2-okso-1,2-dihidropiridin-4-il]metil}piperazino-1-karboksilato.

---

(51) Int.Cl. ***A61K 35/20*** (2006.01)
(11) **2515920**
(96) 10807402.2
(96) 2010 12 23
(97) 2012 10 31
(97) 2014 12 17
(86) PCT/NL2010/050887
(86) 2010 12 23
(87) WO 2011/078677
(87) 2011 06 30
(30) PCT/NL2009/050806, 2009 12 24, WO
(72) LUIKING, Yvette Charlotte, NL
VERLAAN, George, NL
JOURDAN, Marion, NL

(73) N.V. Nutricia, 2712 HM Zoetermeer, NL

(74) Liucija JANICKAITĖ, 29, Inpatra UAB, Šeškinės g. 59-53, LT-07162 Vilnius, LT

(54) Mažo kaloringumo baltymais praturtinta kompozicija, skirta raumenų baltymų sintezės skatinimui

Apibrėžties punktai: 24, brėžiniai: 0.

(57) 1. Maistinė kompozicija, apimanti 100-ui kcal:

(i) mažiausiai maždaug 12 g baltyminės medžiagos, kuri apima mažiausiai maždaug 80 masės % išrūgų baltymų nuo bendro baltyminės medžiagos kiekio, ir kuri apima mažiausiai maždaug 11 masės % leucino nuo bendro baltyminės medžiagos kiekio, kurio bent maždaug 20 masės % nuo viso leucino yra laisvos formos,

(ii) riebalų šaltinį ir virškinamųjų angliavandenių šaltinį, skirtus naudoti ligos arba būklės, kuri apima raumenų nykimą žinduolyje, gydymui arba prevencijai, kur maistinė kompozicija skiriama po 1-2 porcijas per dieną, kiekviena porcija apima nuo 80 iki 200 kcal,

kur terminas „maždaug“ reiškia 5 % arba mažesnį nuokrypį nuo tikros vertės.

2. Maistinė kompozicija pagal 1 punktą, kur baltyminė medžiaga apima mažiausiai maždaug 12,5 g, mažiausiai maždaug 13 g, mažiausiai maždaug 13,5 g ir geriausiai maždaug 14 g baltyminės medžiagos 100-ui kcal.

3. Maistinė kompozicija pagal bet kurį iš 1-2 punktų, kur baltyminė medžiaga apima mažiausiai maždaug 85 masės % išrūgų baltymų, geriau mažiausiai maždaug 90 masės % ir dar geriau maždaug 95 masės % išrūgų baltymų.

4. Maistinė kompozicija pagal bet kurį iš 1-3 punktų, kur baltyminė medžiaga apima mažiausiai maždaug 45 masės %, geriau mažiausiai maždaug 47 masės % ir dar geriau mažiausiai maždaug 50 masės % pagrindinių amino rūgščių.

5. Maistinė kompozicija pagal bet kurį iš 1-4 punktų, kur baltyminė medžiaga apima mažiausiai maždaug 12 masės %, pageidautina, bent jau maždaug 12,5 masės %, dar geriau mažiausiai maždaug 13 masės % leucino, geriausiai bent maždaug 14 masės % leucino.

6. Maistinė kompozicija pagal bet kurį iš 1-5 punktų, kur bendras leucino kiekis apima mažiausiai maždaug 22,5 masės %, geriau mažiausiai maždaug 26 masės % laisvos formos leucino nuo viso leucino kiekio.

7. Maistinė kompozicija pagal bet kurį iš 1-6 punktų, kur baltyminę medžiagą sudaro leucino, valino ir izoleucino bendras kiekis, esant leucino:valino:izoleucino santykiui maždaug 1,7-3: 1: 1.

8. Maistinė kompozicija pagal bet kurį iš 1-7 punktų, kur maistinė kompozicija papildomai apima vieną arba daugiau maistinių skaidulų, parinktų iš trumposios grandinės GOS, ilgosios grandinės FOS, inulino ir žemo klampumo pektino grupės.

9. Maistinė kompozicija pagal bet kurį iš 1-8 punktų, kur maistinė kompozicija dar apima karotenoidus, vitaminą A, vitaminą B6, vitaminą C, vitaminą D3, vitaminą E, folio rūgštį, vitaminą B12, seleną ir cinką.

10. Maistinė kompozicija pagal 1 punktą, apimanti 100-ui kcal:

(i) maždaug 14 g baltyminės medžiagos, kuri apima maždaug 95 masės % išrūgų baltymų nuo bendro baltyminės medžiagos kiekio, ir kuri apima mažiausiai maždaug 14 masės % leucino nuo bendro baltyminės medžiagos kiekio, kurio bent jau maždaug 26 svorio % nuo viso leucino yra laisvos formos,

(ii) maždaug 2 g riebalų ir maždaug 6,2 g virškinamųjų angliavandenių, skirtų naudoti ligos arba būklės, kuri apima raumenų nykimą žinduolio, gydymui arba prevencijai,

kur maistinė kompozicija skiriama po 1-2 porcijas per dieną, kiekviena porcija turi maždaug 150 kcal.

11. Maistinė kompozicija pagal bet kurį iš 1-10 punktų, kur žinduolis yra apie 30 arba daugiau metų amžiaus žmogus, dar geriau apie 50 arba daugiau metų amžiaus, dar geriau, kai yra senyvas žmogus.

12. Maistinė kompozicija pagal bet kurį iš 1-11 punktų, kur maistinė kompozicija yra skiriama kaip viena porcija kasdien prevencijai arba kaip palaikomoji dozė.

13. Maistinė kompozicija pagal bet kurį iš 1-12 punktų, kur liga arba būklė yra parinkta iš sarkopenijos grupės; raumenų masės, susijusios su senėjimu, praradimo; kūno svorio palaikymo metu arba po jo; energijos apribojimo metu arba po jo; lovos režimo metu arba po jo; fizinių traumų gydymo (kaip antai lūžių) metu ar po jo; arba nesvarumo būklės metu ar po jos; nepakankamos raumenų baltymų sintezės; raumenų irimo; sutrikusių raumenų atkūrimo; raumens pažeidimo; raumenų proteolizės; raumenų atrofijos; raumenų distrofijos; raumenų katabolizmo; raumenų išsekimo; raumenų jėgos praradimo; raumenų funkcijos praradimo; fizinio pajėgumo praradimo; fizinių savybių praradimo; sutrikusio mobilumo; silpnumo; negalios; ir rizikos mažėjimo.

14. Skysta maistinė kompozicija, apimanti 100-ui ml:

(i) mažiau nei 100 kcal energijos,

(ii) mažiausiai maždaug 10 g baltyminės medžiagos, apimančios bent maždaug 80 masės % išrūgų baltymų nuo bendro baltyminės medžiagos kiekio, ir kuri apima mažiausiai maždaug 11 masės % leucino

nuo bendro baltyminės medžiagos kiekio, kurio bent maždaug 20 masės % nuo viso leucino yra laisvos formos,

(iii) riebalų šaltinį ir virškinamų angliavandenių šaltinį;

(iv) vieną arba daugiu mikroelementų, parinktų iš karotinoidų, vitamino A, kalcio, magnio, vitamino B6, vitamino D3, vitamino C, vitamino E, folio rūgšties, vitamino B12, seleno ir cinko grupės,

kur terminas „maždaug“ reiškia 5 % arba mažesnį nuokrypį nuo konkrečios vertės.

15. Skysta maistinė kompozicija pagal 14 punktą, apimanti 100-ui ml mažiau kaip 90 kcal, pageidautina, mažiau kaip 80 kcal energijos.

16. Skysta maistinė kompozicija pagal bet kurį iš 14-15 punktų, apimanti 100-ui ml:

(i) maždaug 75 kcal energijos,

(ii) maždaug 10,5 g baltyminės medžiagos, apimančios maždaug 10 g išrūgų baltymų, ir turinčios maždaug 1,5 g leucino, kurio apie 0,4 g yra laisvos formos,

(iii) maždaug 1,5 g riebalų ir maždaug 4,4 g virškinamųjų angliavandenių,

(iv) maždaug 0,15 mg karotenoidų, maždaug 75 µg vitamino A, maždaug 375 µg vitamino B6, maždaug 1,5 µg vitamino B12, maždaug 16 mg vitamino C, maždaug 10 µg vitamino D3, maždaug 3,8 mg vitamino E, maždaug 100 µg folio rūgšties, maždaug 7,5 µg seleno, maždaug 1,1 mg cinko, ir

(v) pasirinktinai, maistinių skaidulų šaltinį.

17. Skysta maistinė kompozicija pagal bet kurį iš 14-16 punktų, supakuota po 200 ml.

18. Kieta maistinė kompozicija, apimanti 100-ui g sausos masės:

(i) mažiau kaip 500 kcal energijos,

(ii) bent 49 g baltyminės medžiagos, apimančios bent maždaug 80 masės % išrūgų baltymų nuo bendro baltyminės medžiagos kiekio, ir kuri apima mažiausiai maždaug 11 masės % leucino nuo bendro baltyminės medžiagos kiekio, kurio mažiausiai maždaug 20 masės % nuo viso leucino yra laisvos formos,

(iii) riebalų šaltinį ir virškinamųjų angliavandenių šaltinį,

(iv) vieną arba daugiau mikroelementų, parinktų iš karotinoidų, vitamino A, kalcio, magnio, vitamino B6, vitamino C, vitamino D3, vitaminas E, folio rūgšties, vitamino B12, seleno ir cinko grupės,

kur terminas „maždaug“ reiškia 5 % arba mažesnį nuokrypį nuo konkrečios vertės.

19. Kieta maistinė kompozicija pagal 18 punktą, apimanti 100 g, mažiau nei 445 kcal, geriau mažiau nei 395 kcal energijos.

20. Kieta maistinė kompozicija pagal bet kurį iš 18-19 punktų, apimanti 100-ui g sausos masės:

(i) maždaug 375 kcal energijos,

(ii) maždaug 52 g baltyminės medžiagos, kuri apima maždaug 50 g išrūgų baltymų ir kuri apima maždaug 7,5 g leucino, kurio maždaug 1,9 g yra laisvos formos,

(iii) maždaug 7,5 g riebalų ir maždaug 23 g virškinamųjų angliavandenių,

(iv) maždaug 0,75 mg karotenoidų, maždaug 376 µg vitamino A, maždaug 1,88 mg vitamino B6, maždaug 80 mg vitamino C, maždaug 50 µg vitamino D3, maždaug 18,8 mg vitamino E, maždaug 500 µg folio rūgšties, maždaug 7,5 µg vitamino B12, apie 38 µg seleno ir maždaug 5,5 mg cinko ir

(v) pasirinktinai, maistinių skaidulų šaltinį.

21. Kieta maistinė kompozicija pagal bet kurį iš 18-20 punktų, suformuota kaip milteliai, kurie gali būti ištirpinami vandeniniame tirpale.

22. Kieta maistinė kompozicija pagal bet kurį iš 18-21 punktų, skiriama kaip maždaug 40 g porcija.

23. Kompozicija pagal bet kurį iš 1- 22 punktų, kur riebalų šaltinis apima omega-3 riebalų rūgštis, ypač EPA ir DHA.

24. Kompozicija pagal bet kurį iš 1-23 punktų, kur karbohidrato kiekis yra diapazone nuo 10 iki 35 % energijos suvartojimo, kur riebalų kiekis yra diapazone nuo 10 iki 35 % energijos suvartojimo.

---

(51) Int.Cl. ***A61K 38/13*** (2006.01)
A61P 31/20 (2006.01)
A61P 31/14 (2006.01)
A61P 1/16 (2006.01)

(11) **2694087**

(96) 12713680.2

(96) 2012 03 30

(97) 2014 02 12

(97) 2015 01 28

(86) PCT/EP2012/055857

(86) 2012 03 30

(87) WO 2012/131061

(87) 2012 10 04

(30) 201161470666 P, 2011 04 01, US

(72) NAOUMOV, Nikolai, CH

(73) Novartis AG, 4056 Basel, CH

(74) Jurga PETNIŪNAITĖ, 51, AAA Law, J.Jasinskio g. 16A, LT-03163 Vilnius, LT

(54) Vien tik hepatito B viruso infekcijos arba jos derinyje su hepatito delta virusu ir susijusių kepenų ligų gydymas

Apibrėžties punktai: 4, brėžiniai: 0.

(57) 1. Alisporiviras, skirtas naudoti paciento hepatito D viruso infekcijos gydymui.

2. Alisporiviras, skirtas naudoti pagal 1 punktą, kur alisporiviras įvedamas derinyje su tiesioginiu antivirusiniu agentu.

3. Alisporiviras, skirtas naudoti pagal 1 punktą, kur tiesioginis antivirusinis agentas yra parinktas iš grupės, susidedančios iš esmės iš telbivudino, lamivudino, emtricitabino, entekaviro, adefoviro ir tenofoviro.

4. Alisporiviras, skirtas naudoti pagal 1 punktą, apimantis įvedimą efektyvaus alisporiviro kiekio ir pasirinktinai, įvedimą pacientui interferono arba tiesioginio antivirusinio agento.

---

(51) Int.Cl. ***A61K 38/26*** (2006.01)
A61K 9/00 (2006.01)
A61P 3/10 (2006.01)
A61P 3/04 (2006.01)
(11) **1971362**
(96) 06801867.0
(96) 2006 08 18
(97) 2008 09 24
(97) 2014 12 03
(86) PCT/US2006/032354
(86) 2006 08 18
(87) WO 2007/024700
(87) 2007 03 01
(30) 709604 P, 2005 08 19, US
779216 P, 2006 03 03, US
(72) FINEMAN, Mark, US
MACCONELL, Leigh, US
TAYLOR, Kristin, US
(73) Amylin Pharmaceuticals, LLC, San Diego, CA 92121, US
AstraZeneca Pharmaceuticals LP, Wilmington, DE, US
(74) Jurga PETNIŪNAITĖ, 51, AAA Law, J.Jasinskio g. 16A, LT-03163 Vilnius, LT
(54) Eksendinas, skirtas diabeto gydymui ir kūno masės mažinimui
Apibrėžties punktai: 13, brėžiniai: 0.
(57) 1. Kompozicija, apimanti eksendiną arba eksendino analogo agonistą, biologiškai suderinamą polimerą ir cukrų, skirta naudoti diabeto gydymo būde žmogui, kur minėtas būdas apima:

(a) kompozicijos įvedimą žmogui kartą per savaitę; ir

(b) kompozicijos įvedimą pakankamu kiekiu, kad palaikytų pastovią eksendino arba eksendino analogo agonisto minimalią koncentraciją kraujo plazmoje nuo maždaug 170 pg/ml iki maždaug 600 pg/ml bent vieną mėnesį.

2. Kompozicija, skirta naudoti pagal 1 punktą, kur žmogus yra nutukęs arba norintis ar reikalingas sumažinti kūno masę.

3. Kompozicija, skirta naudoti pagal 1 arba 2 punktą, kur eksendino arba eksendino analogo agonisto pastovi minimali koncentracija kraujo plazmoje yra nuo maždaug 170 pg/ml iki maždaug 350 pg/ml.

4. Kompozicija, skirta naudoti pagal bet kurį iš 1-3 punktą, kur eksendinas arba eksendino analogo agonistas yra eksendinas-4.

5. Kompozicija, skirta naudoti pagal bet kurį iš 1-4 punktą, kur cukrus yra sacharozė.

6. Kompozicija, skirta naudoti pagal bet kurį iš 1-5 punktą, kur kompozicija įvedama kartą per savaitę subkutaninės injekcijos būdu.

7. Kompozicija, skirta naudoti pagal bet kurį iš 1-6 punktą, kur minėtas diabetas yra II tipo diabetas.

8. Eksendino arba eksendino analogo agonisto panaudojimas gamyboje medikamento, apimančio eksendino analogo agonistą, biologiškai suderinamą polimerą ir cukrų, skirto naudoti diabeto gydymo būde žmogui, kur minėtas būdas apima:

(a) kompozicijos įvedimą žmogui kartą per savaitę; ir

(b) kompozicijos įvedimą pakankamu kiekiu, kad palaikytų pastovią eksendino arba eksendino analogo agonisto minimalią koncentraciją kraujo plazmoje nuo maždaug 170 pg/ml iki maždaug 600 pg/ml bent vieną mėnesį.

9. Panaudojimas pagal 8 punktą, kur žmogus yra nutukęs arba norintis ar reikalingas sumažinti kūno masę.

10. Panaudojimas pagal 8 arba 9 punktą, kur eksendino arba eksendino analogo agonisto pastovi minimali koncentracija kraujo plazmoje yra nuo maždaug 170 pg/ml iki maždaug 350 pg/ml.

11. Panaudojimas pagal bet kurį iš 8-10 punktą, kur eksendinas arba eksendino analogo agonistas yra eksendinas-4.

12. Panaudojimas pagal bet kurį iš 8-11 punktą, kur medikamentas įvedamas kartą per savaitę subkutaninės injekcijos būdu.

13. Panaudojimas pagal bet kurį iš 8-12 punktą, kur minėtas diabetas yra II tipo diabetas.

---

(51) Int.Cl. ***A61K 38/28*** (2006.01)
A61K 38/26 (2006.01)
A61P 3/10 (2006.01)
A61K 47/20 (2006.01)
(11) **2498802**
(96) 10776998.6
(96) 2010 11 11

(97) 2012 09 19
(97) 2015 01 07
(86) PCT/EP2010/067250
(86) 2010 11 11
(87) WO 2011/058083
(87) 2011 05 19
(30) 102009052831, 2009 11 13, DE
102010020902, 2010 05 18, DE
(72) HAGENDORF, Annika, DE
HAUCK, Gerrit, DE
MÜLLER, Werner, DE
SCHOETTLE, Isabell, DE
SIEFKE-HENZLER, Verena, DE
TERTSCH, Katrin, DE
(73) Sanofi-Aventis Deutschland GmbH, 65929 Frankfurt am Main, DE
(74) Liudmila GERASIMOVIČ, 9, Į „Liudmila Gerasimovič, Patentinis patikėtinis“, Vingrių g. 13-42, LT-01141 Vilnius, LT

(54) Farmacinė kompozicija, apimanti GLP-1 agonistą, insuliną ir metioniną

Apibrėžties punktai: 11, brėžiniai: 0.

(57) 1. Skysta kompozicija, apimanti GLP-1 agonistą ir/arba jo farmaciniu požiūriu toleruojamą druską, insuliną ir/arba jo farmaciniu požiūriu toleruojamą druską, ir, nebūtinai, bent vieną farmaciniu požiūriu priimtiną ekscipientą, b e s i s k i r i a n t i tuo, kad kompozicija turi L-metionino ir pasižymi pH nuo 3,5 iki 4,5, kur agonistas yra desPro^{36}eksendin-4(1-39)-Lys$_6$-NH$_2$ ir insulinas yra Gly(A21)-Arg(B31)-Arg(B32) žmogaus insulinas.

2. Skysta kompozicija pagal 1 punktą, b e s i s k i r i a n t i tuo, kad joje yra m-kresolio ir/arba glicerolio.

3. Skysta kompozicija pagal bet kurį iš ankstesnių punktų, b e s i s k i r i a n t i tuo, kad joje yra metionino kiekis nuo 0,5 mg/ml iki 20 mg/ml, optimaliai nuo 1 mg/ml iki 5 mg/ml.

4. Skysta kompozicija pagal bet kurį iš ankstesnių punktų, b e s i s k i r i a n t i tuo, kad apima tokias sudedamąsias dalis:

(a) desPro^{36}eksendin-4(1-39)-Lys$_6$-NH$_2$,

(b) Gly(A21)-Arg(B31)-Arg(B32) žmogaus insuliną,

(c) cinko chloridą,

(d) m-kresolį (nebūtinai),

(e) L-metioniną,

(f) glicerolį,

(g) druskos rūgštį, jei yra reikalingas pH koregavimas iki apytiksliai 4,5,

(h) NaOH tirpalas, jei yra reikalingas pH koregavimas iki apytiksliai 4,5, ir

(i) vandens.

5. Derinys, apimantis pirmą farmacinę kompoziciją pagal bet kurį iš 1-4 punktų ir antrą farmacinę kompoziciją pagal bet kurį iš 1-4 punktų, ir, nebūtinai, bent vieną papildomą farmacinę kompoziciją pagal bet kurį iš 1-4 punktų, kurių kiekviena apima bent vieną insuliną ir bent vieną GLP-1 agonistą, ir turi tuos bent vieną insuliną ir bent vieną GLP-1 agonistą skirtingomis masės proporcijomis visos kompozicijos masės atžvilgiu.

6. Derinys pagal 5 punktą, kur pirma, antra ir, nebūtinai, papildoma kompozicija (-os) turi bent vieną insuliną iš esmės tokiomis pačiomis masės proporcijomis ir bent vieną GLP-1 agonistą skirtingomis masės proporcijomis.

7. Derinys pagal 5 punktą, kur pirma, antra ir, nebūtinai, papildoma kompozicija (-os) turi bent vieną GLP-1 agonistą iš esmės tokiomis pačiomis masės proporcijomis ir bent vieną insuliną skirtingomis masės proporcijomis.

8. Kompozicija pagal bet kurį iš 1-4 punktų arba derinys pagal 5-7 punktus skirti naudoti kaip vaistas cukrinio diabeto gydymui.

9. Kompozicija, skirta naudoti pagal 8 punktą, b e s i s k i r i a n t i tuo, kad panaudojimas vykdomas kartu skiriant metformino, insulino ir/arba GLP-1 agonisto, ir/arba jų farmaciniu požiūriu toleruojamos druskos.

10. Kompozicija, skirta naudoti pagal 9 punktą, b e s i s k i r i a n t i tuo, kad gydomi pacientai turi HbA1c reikšmę nuo 7 % iki 10 %.

11. Kompozicija, skirta naudoti pagal bet kurį iš 8 - 10 punktų II tipo diabeto ir/arba nutukimo gydymui.

---

(51) Int.Cl. ***A61K 38/46*** (2006.01)
A61K 31/366 (2006.01)
A61K 31/397 (2006.01)
A61K 31/135 (2006.01)
A61P 3/06 (2006.01)
(11) **2613798**
(96) 11758644.6
(96) 2011 09 09
(97) 2013 07 17

(97) 2015 02 11
(86) PCT/US2011/051096
(86) 2011 09 09
(87) WO 2012/050695
(87) 2012 04 19
(30) PCT/US2011/033699, 2011 04 23, WO
201161432372 P, 2011 01 13, US
456014 P, 2010 10 29, US
403011 P, 2010 09 09, US
(72) QUINN, Anthony, US
(73) Synageva BioPharma Corp., Lexington, MA 02421, US
(74) Genė Ona SRUOGIENĖ, 12, UAB TARPINĖ, A.P.Kavoliuko g. 24-152, LT-04328 Vilnius, LT
(54) Lizosomų rūgštinės lipazės panaudojimas gydant pacientuose lizosomų rūgštinės lipazės nepakankamumą

Apibrėžties punktai: 33, brėžiniai: 0.

(57) 1. Rekombinantinė žmogaus lizosomų rūgštinė lipazė (LAL), skirta panaudoti gydyme žmogaus paciento, kenčiančiam dėl LAL nepakankamumo, skiriant ją žmogui pacientui, kur vartojimas yra pakankamas tam, kad būtų normalizuoti minėto žmogaus paciento serumo kepenų transaminazės kiekio lygiai ir būtų sumažintas minėtame žmoguje paciente kepenų pakenkimas, ir kur rekombinantinė žmogaus LAL yra skirta vartoti žmogui pacientui interavale tarp vieno karto kas 7 dienos ir vieno karto kas 30 dienų.

2. Rekombinantinė žmogaus LAL, skirta panaudoti pagal 1 punktą, kur minėta kepenų transaminazė yra parinkta iš grupės, susidedančios iš serumo aspartato transaminazės (AST) ir alanino transaminazės (ALT).

3. Rekombinantinė žmogaus LAL, skirta panaudoti pagal 2 punktą, kur minėta kepenų transaminazė yra AST.

4. Rekombinantinė žmogaus LAL, skirta panaudoti pagal 2 punktą, kur minėta kepenų transaminazė yra ALT.

5. Rekombinantinė žmogaus LAL, skirta panaudoti pagal 1 punktą, kur minėtas vartojimas yra pakankamas tam, kad būtų sumažinta hepatomegalija.

6. Rekombinantinė žmogaus LAL, skirta panaudoti pagal 1 punktą, kur minėtas vartojimas yra pakankamas tam, kad būtų padidinti serumo hemoglobino kiekio lygiai.

7. Rekombinantinė žmogaus LAL, skirta panaudoti pagal 1 punktą, kur minėtas vartojimas yra pakankamas tam, kad būtų sumažintas kepenų dydis.

8. Rekombinantinė žmogaus LAL, skirta panaudoti pagal 1 punktą, kur minėtas vartojimas yra pakankamas tam, kad būtų sumažinti serumo feritino kiekio lygiai.

9. Rekombinantinė žmogaus LAL, skirta panaudoti pagal 1 punktą, kur minėta rekombinantinė žmogaus LAL yra vartojama vieną kartą kas 7 dienos.

10. Rekombinantinė žmogaus LAL, skirta panaudoti pagal 1 punktą, kur minėta rekombinantinė žmogaus LAL yra vartojama vieną kartą kas 14 dienų.

11. Rekombinantinė žmogaus LAL, skirta panaudoti pagal 1 punktą, kur minėtas žmogus pacientas serga Volmano liga.

12. Rekombinantinė žmogaus LAL, skirta panaudoti pagal 1 punktą, kur minėtas žmogus pacientas serga cholesterilo esterio kaupimo liga.

13. Rekombinantinė žmogaus LAL, skirta panaudoti pagal 1 punktą, kur rekombinantinė žmogaus LAL apima bent vieną manozę arba manozės-6-fosfatą.

14. Rekombinantinė žmogaus LAL, skirta panaudoti pagal 1 punktą, kur minėtos rekombinantinės žmogaus LAL kiekis pakankamas tam, kad būtų normalizuoti serumo kepenų transaminazių kiekio lygiai, yra maždaug 1 mg minėto žmogaus paciento kūno masės kilogramui.

15. Rekombinantinė žmogaus LAL, skirta panaudoti pagal 1 punktą, kur minėtas vartojimas yra pakankamas tam, kad būtų pasiektas LAL pusperiodis ($t_{1/2}$), kuris yra mažesnis negu 20 minučių.

16. Rekombinantinė žmogaus LAL, skirta panaudoti pagal 1 punktą, kur minėtas vartojimas yra pakankamas tam, kad būtų pasiektas LAL pusperiodis ($t_{1/2}$) nuo maždaug 6, 7, 8, 9, 10, 11, 12, 13, 14, 15, 16 arba 17 minučių.

17. Rekombinantinė žmogaus LAL, skirta panaudoti pagal 1 punktą, kur minėtas vartojimas yra pakankamas tam, kad būtų pasiektas C_{max} nuo 200 ng/mL iki 1500 ng/mL.

18. Rekombinantinė žmogaus LAL, skirta panaudoti pagal 1 punktą, kur minėtas vartojimas yra pakankamas tam, kad būtų pasiektas C_{max} nuo 200 ng/mL iki 800 ng/mL.

19. Rekombinantinė žmogaus LAL, skirta panaudoti pagal 1 punktą, kur minėta rekombinantinė žmogaus LAL yra skiriama intraveniniam vartojimui.

20. Rekombinantinė žmogaus LAL, skirta panaudoti pagal 19 punktą, kur minėtas vartojimas yra infuzija.

21. Rekombinantinė žmogaus LAL, skirta panaudoti pagal 20 punktą, kur infuzija yra nuo vienos valandos iki keturių valandų.

22. Rekombinantinė žmogaus LAL, skirta panaudoti pagal 1 punktą, kur minėtas vartojimas yra pakankamas tam, kad būtų sumažinta limfadenopatija.

23. Rekombinantinė žmogaus LAL, skirta panaudoti pagal 1 punktą, kur minėtas žmogus pacientas yra mažiau negu 1 metų amžiaus ir minėtas vartojimas yra pakankamas tam, kad būtų padidintas minėto žmogaus paciento augimo greitis.

24. Rekombinantinė žmogaus LAL, skirta panaudoti pagal 1 punktą, papildomai apimanti antrojo terapinio agento vartojimą.

25. Rekombinantinė žmogaus LAL, skirta panaudoti pagal 24 punktą, kur minėtas antrasis terapinis agentas yra cholesterolį mažinantis vaistas.

26. Rekombinantinė žmogaus LAL, skirta panaudoti pagal 25 punktą, kur minėtas cholesterolį mažinantis vaistas yra statinas.

27. Rekombinantinė žmogaus LAL, skirta panaudoti pagal 25 punktą, kuriame minėtas cholesterolį mažinantis vaistas yra ezetimibas.

28. Rekombinantinė žmogaus LAL, skirta panaudoti pagal 24 punktą, kuriame minėtas antrasis terapinis agentas yra imunosupresantas.

29. Rekombinantinė žmogaus LAL, skirta panaudoti pagal 24 punktą, kuriame minėtas antrasis terapinis agentas yra antihistamininis preparatas.

30. Rekombinantinė žmogaus LAL, skirta panaudoti pagal 29 punktą, kuriame minėtas antihistamininis preparatas yra difenhidraminas.

31. Rekombinantinė žmogaus LAL, skirta panaudoti pagal 29 arba 30 punktą, kuriame vartojamo antihistamininio preparato dozė yra nuo 1 mg iki 5 mg minėto žmogaus paciento kūno masės kilogramui.

32. Rekombinantinė žmogaus LAL, skirta panaudoti pagal 29 arba 30 punktą, kuriame antihistamininis preparatas yra vartojamas prieš rekombinantinės žmogaus LAL vartojimą intervale tarp 20 ir 90 minučių.

33. Rekombinantinės žmogaus lizosomų rūgštinės lipazės (LAL) panaudojimas gamyboje vaisto, skirto gydyti žmogui pacientui, kenčiančiam dėl LAL nepakankamumo, normalizuojant minėto žmogaus paciento serumo kepenų transaminazės kiekio lygius ir sumažinant minėtame žmoguje paciente kepenų pažeidimą, kur rekombinantinė žmogaus LAL yra skiriama žmogui pacientui intervale tarp vieno karto kas 7 dienos ir vieno karto kas 30 dienų, kaip apibūdinta bet kuriame iš 1-32 punktų.

---

(51) Int.Cl. ***A61K 39/015*** (2006.01)
C07K 14/005 (2006.01)
C12N 15/86 (2006.01)

(11) **2363463**

(96) 10193968.4

(96) 2007 02 08

(97) 2011 09 07

(97) 2014 09 17

(30) 2006032863, 2006 02 09, JP

(72) Yoshida, Shigeto, JP
Ohba, Yoshio, JP
Hariguchi, Norimitsu, JP
Mizukoshi, Masami, JP
Kawasaki, Masanori, JP
Matsumoto, Makoto, JP
Goto, Yoshihiro, JP

(73) Educational Foundation Jichi Medical University, Tochigi 329-0498, JP
OTSUKA PHARMACEUTICAL CO., LTD., Chiyoda-ku Tokyo 101-8535, JP

(74) Jurga PETNIŪNAITĖ, 51, AAA Law, J.Jasinskio g. 16A, LT-03163 Vilnius, LT

(54) Naujas bakuloviruso vektorius

Apibrėžties punktai: 3, brėžiniai: 0.

(57) 1. Farmacinė kompozicija, apimanti rekombinantinį *Autographa californica* nukleopolihedrozės virusą (AcNPV) kaip aktyvų agentą ir pasirinktinai farmaciniu požiūriu priimtiną nešiklį,

kur rekombinantinis AcNPV virusas turi DNR sekos struktūrą, turinčią sulietą DNR seką

(A) DNR seką, koduojančią maliarijos parazito *P.falciparum* 3D7 padermės PfCSP arba jo imunogeninį fragmentą; ir

(B) DNR seką, turinčią genų banko registracijos Nr. L22858, koduojančią bakuloviruso gp64 baltymo arba jo fragmento, kuris geba būti virusinės dalelės komponentu, aminorūgštis,

esant dvigubo promotoriaus, apimančio Polihedrino promotorių ir CMV promotorių, sujungtus vieną su kitu, kontrolei.

2. Farmacinė kompozicija pagal 1 punktą, kur (A) DNR fragmentas yra gaunamas PGR, vykdoma su genomine DNR, ekstrahuota iš maliarijos parazito *P.falciparum* 3D7 padermės, kaip matrica, su SEQ

ID Nr. 19 ir SEQ ID Nr. 20 pradmenimis, ir po to sekantį skaldymą EcoRI ir Cfr91 ir

DNR fragmentas (B) yra fragmentas, kuris yra DNR fragmente, gaunamame PGR, vykdoma su pBACsurf-1, kaip matrica, ir panaudojant pradmenis SEQ ID Nr. 7 ir SEQ ID Nr. 8, ir po to sekantį skaldymą RsrII ir KpnI.

3. Farmacinė kompozicija pagal 1 arba 2 punktą, kuri yra maliarijos vakcina.

---

(51) Int.Cl. ***A61K 39/04*** (2006.01)
(11) **2144626**
(96) 08745627.3
(96) 2008 04 11
(97) 2010 01 20
(97) 2014 12 03
(86) PCT/US2008/060065
(86) 2008 04 11
(87) WO 2008/128065
(87) 2008 10 23
(30) 923301 P, 2007 04 12, US
(72) LIGHTER, Jennifer, US
FISHER, Jason, US
(73) MICO BIO, INC., New York, NY 10013, US
(74) Jurga PETNIŪNAITĖ, 51, AAA Law, J.Jasinskio g. 16A, LT-03163 Vilnius, LT
(54) Vakcina prieš tuberkuliozę ir jos panaudojimo būdai
Apibrėžties punktai: 16, brėžiniai: 0.

(57) 1. Farmacinė kompozicija, apimanti inaktyvuotą visą *Mycobacterium tuberculosis* (*M. tb*), kur minėta kompozicija yra suformuluota įvedimui į žinduolio-šeimininko organizmą per nosį, per gleivinę arba į plaučius, ir kur minėta kompozicija apima imunologiniu požiūriu apsaugančią dozę, kai ji įvesta į minėtą šeimininką, ir kur minėtas *M. tb* yra inaktyvuotas spinduliuotės pagalba.

2. Kompozicija, apimanti inaktyvuotą visą *M. tb* , skirta žinduolio vakcinavimui prieš tuberkuliozę (TB), kur minėto žinduolio minėtas vakcinavimas atliekamas per nosį arba į palučius, ir kur minėta kompozicija apima imunologiniu požiūriu apsaugančią dozę, kai ji įvesta į minėtą šeimininką, ir kur minėtas *M. tb* yra inaktyvuotas spinduliuotės pagalba.

3. Kompozicija pagal 1 punktą arba kompozicija, skirta naudoti pagal 2 punktą, kur 100 % minėto *M. tb* yra inaktyvuota.

4. Kompozicija pagal 1 punktą arba kompozicija, skirta naudoti pagal 2 punktą, kur minėta spinduliuotė yra gama spinduliuotė.

5. Farmacinė kompozicija pagal 1 punktą arba kompozicija, skirta naudoti pagal 2 punktą, dar apimanti *Mycobacterium* ląstelių lizatą.

6. Kompozicija pagal 1 punktą, dar apimanti adjuvantą, siekiant sustiprinti imuninį atsaką minėtame šeimininke.

7. Kompozicija pagal 1 punktą arba kompozicija, skirta naudoti pagal 2 punktą, dar apimanti farmaciniu požiūriu priimtiną nešiklį.

8. Kompozicija pagal 1 punktą, kur minėta kompozicija yra liofilizuota.

9. Aerozolio arba purškalo pakuotė, apimanti farmacinę kompoziciją pagal 1 punktą.

10. Kompozicija pagal 7 punktą arba kompozicija, skirta naudoti pagal 7 punktą, kur minėta kompozicija yra skirta profilaktiniam arba terapiniam panaudojimui minėtame žinduolyje.

11. Farmacinės kompozicijos gavimo būdas, apimantis viso inaktyvuoto *M. tb* imunologiniu požiūriu apsaugančios dozės suformulavimą įvedimui per nosį arba į plaučius žinduoliui šeimininkui, ir kur minėtas *M. tb* yra inaktyvuotas spinduliuotės pagalba.

12. Kompozicija, skirta naudoti pagal 2 punktą, dar apimanti adjuvantą, siekiant sustiprinti imuninį atsaką minėtame šeimininke, nesukeliant uždegimo susilpnėjimo.

13. Kompozicija, skirta naudoti pagal 2 punktą, skirta vienalaikiam arba nuosekliam naudojimui su Calmette-Guerin bacila (BCG).

14. Kompozicija pagal bet kurį iš 1, 3-8 arba 10 punktą, arba kompozicija, skirta naudoti pagal bet kurį iš 2-5, 7, 10, 12 arba 13 punktą, aerozolio purškalo pakuotė pagal 9 punktą, arba būdas pagal 11 punktą, kur *M. tb* dozė yra nuo 0,1 iki 50 mikrogramų.

15. Kompozicija pagal 10 arba 14 punktą arba kompozicija, skirta naudoti pagal 10, 12 arba 13 punktą, aerozolio purškalo pakuotė pagal 9 arba 14 punktą, arba būdas pagal 11 arba 14 punktą, kur kompozicija pateikiama liofilizuota.

16. Kompozicija pagal bet kurį iš 1, 3-8, 10, 14 arba 15 punktą, arba kompozicija, skirta naudoti pagal bet kurį iš 2-5, 7, 10, 12, 13, 14 arba 15 punktą, aerozolio purškalo pakuotė pagal bet kurį iš 9, 14 arba 15 punktą, arba būdas pagal bet kurį iš 11, 14 arba 15 punktą, kur žinduolis yra žmogus.

---

(51) Int.Cl. ***A61K 39/15*** (2006.01)
A61P 1/00 (2006.01)
(11) **2233153**
(96) 10159949.6
(96) 2006 08 15
(97) 2010 09 29
(97) 2015 01 21
(30) 0516944, 2005 08 17, GB
0521164, 2005 10 18, GB
0608962, 2006 05 05, GB
(72) Colau, Brigitte Desiree Alberte, BE
De Vos, Beatrice Arsene Virginie, BE
(73) GlaxoSmithKline Biologicals S.A., 1330 Rixensart, BE
(74) Reda ŽABOLIENĖ, 7, Advokatės Redos Žabolienės kontora METIDA, Verslo centras VERTAS, Gynėjų g. 16, LT-01109 Vilnius, LT
(54) Roto viruso vakcina, suteikianti heterotipinę kompleksinę apsaugą
Apibrėžties punktai: 17, brėžiniai: 0.

(57) 1. Susilpnintos roto viruso padermės iš G1 P[8] tipo panaudojimas gamybai kompozicijos, skirtos apsaugos suteikimui prieš roto viruso infekciją, sukeltą G2P[4] tipo roto viruso padermės.

2. Panaudojimas pagal 1 punktą, kur kompozicija apima roto virusą, turintį VP4 geną, nukleotidų sekoje apimantį mažiausiai vieną iš sekančių: adenino bazę (A) 788 padėtyje, adenino bazę (A) 802 padėtyje ir timino bazę (T) 501 padėtyje iš startinio kodono.

3. Panaudojimas pagal 2 punktą, kuriame VP4 genas apima nukleotidų seką, apimančią adenino bazę (A) 788 ir 802 padėtyse ir timino bazę (T) 501 padėtyje iš startinio kodono.

4. Panaudojimas pagal bet kurį iš 1-3 punktų, kuriame kompozicija apima roto virusą, turintį VP7 geną, nukleotidų sekoje apimantį mažiausiai vieną iš sekančių: timino (T) 605 padėtyje, adenino (A) 897 padėtyje ir guanino (G) 897 padėtyje iš startinio kodono.

5. Panaudojimas pagal 4 punktą, kuriame VP7 genas apima nukleotidų seką, apimančią timiną (T) 605 padėtyje ir adeniną (A) arba guaniną (G) 897 padėtyje iš startinio kodono.

6. Panaudojimas pagal bet kurį iš 1-5 punktų, kur kompozicija apima roto virusą, turintį VP4 geną, nukleotidų sekoje apimantį adeniną (A) 788 ir 802 padėtyse ir timiną (T) 501 padėtyse iš startinio kodono; ir kur VP7 genas nukleotidų sekoje apima timiną (T) 605 padėtyje ir adeniną (A) 897 padėtyje iš startinio kodono.

7. Panaudojimas pagal bet kurį iš 1-6 punktų, kur kompozicija papildomai suteikia apsaugą prieš mažiausiai vieną iš ne-G1 serotipų, parinktų iš grupės, susidedančios iš: G3, G4 ir G9.

8. Panaudojimas pagal bet kurį iš ankstesnių punktų, kur kompozicija apimanti G1P[8] tipo susilpninto viruso padermę, užtikrina apsaugą prieš sunkų roto viruso sukeltą gastroenteritą, atitinkantį balą, lygų arba didesnį negu 11 pagal Vesikari skalę, sukeltą G2P[4] tipo roto viruso padermės infekcijos.

9. Panaudojimas pagal bet kurį iš 1-8 punktų, kur kompozicija apimanti G1P[8] tipo susilpninto viruso padermę, užtikrina mažiausiai 40% apsaugą vakcinuotų individų populiacijoje prieš diarėją, sukeltą roto viruso paderme, kuri yra G2P[4] tipo.

10. Panaudojimas pagal 9 punktą, kur kompozicija užtikrina mažiausiai 50% apsaugos.

11. Panaudojimas pagal 9 punktą, kur kompozicija užtikrina tarp 40% ir 80% apsaugos.

12. Panaudojimas pagal 11 punktą, kur kompozicija užtikrina tarp 50% ir 70% apsaugos.

13. Panaudojimas pagal 8 punktą, kur kompozicija užtikrina tarp 40% ir 75% apsaugos vakcinuotų individų populiacijoje prieš sunkų gastroenteritą atitinkantį balą, lygų arba didesnį negu 11 pagal Vesikari skalę, sukeltą roto virusų G2P[4] serotipo infekcijos.

14. Panaudojimas pagal bet kurį iš 1-13 punktų, kur roto viruso padermė minėtoje kompozicijoje yra ECACC depositas 99081301, arba yra gaunama arba išvedama iš ECACC deposito 99081301.

15. Panaudojimas pagal bet kurį iš 1-14 punktų, kur kompozicija yra skiriama 2-dozių režimu.

16. Panaudojimas pagal bet kurį iš 1-15 punktų, kur susilpninto roto viruso padermė yra ruošiama su tinkamu farmaciniu nešikliu arba su rūgštingumą mažinančiu buferiu arba su abiem.

17. Panaudojimas pagal bet kurį iš 1-16 punktų, kur kompozicija yra skirta apsaugos užtikrinimui žmogaus subjektui.

---

(51) Int.Cl. ***A61K 39/395*** (2006.01)
A61P 35/00 (2006.01)
C07K 16/40 (2006.01)
(11) **2185198**
(96) 08830207.0
(96) 2008 08 01

(97) 2010 05 19
(97) 2015 01 14
(86) PCT/US2008/072039
(86) 2008 08 01
(87) WO 2009/035791
(87) 2009 03 19
(30) 963246 P, 2007 08 02, US
963249 P, 2007 08 02, US
963282 P, 2007 08 02, US
963214 P, 2007 08 02, US
963248 P, 2007 08 02, US
(72) SMITH, Victoria, US
OGG, Scott, US
VAN VLASSELAER, Peter, US
BARRY, Vivian, E., US
MARSHALL, Derek, US
HOLZER, Alison, Kay, US
RODRIGUEZ, Hector, US
OYASU, Miho, US
MCCAULEY, Scott, Alan, US
GARCIA, Carlos, Aurelio, US
BIERMANN, Donna Hiroko, Tokuoka, US
(73) Gilead Biologics, Inc., Foster City, CA 94404, US
(74) Jurga PETNIŪNAITĖ, 51, AAA Law, J.Jasinskio g. 16A, LT-03163 Vilnius, LT
(54) LOX ir L0XL2 inhibitoriai ir jų panaudojimas
Apibrėžties punktai: 19, brėžiniai: 0.

(57) 1. Išskirtas antikūnas arba antigeną surišantis jo fragmentas, kuris rišasi su liziloksidazę primenančiu baltymu 2 (LOXL2), kur minėtas antikūnas arba antigeną surišantis jo fragmentas specifiškai rišasi su aminorūgščių seka SEQ ID Nr. 6 ir inhibuoja LOXL2 baltymo fermentinį aktyvumą, kur inhibavimas yra nekonkurencinis.

2. Antikūnas arba antigeną surišantis jo fragmentas pagal 1 punktą, kur antikūnas arba fragmentas apima kintamąją sunkiąją grandinę, pasižyminčią bent 75 % aminorūgščių sekos identiškumu su aminorūgščių seka SEQ ID Nr. 1.

3. Antikūnas arba antigeną surišantis jo fragmentas pagal 1 arba 2 punktą, kur antikūnas arba fragmentas apima kintamąją lengvąją grandinę, pasižyminčią bent 75 % aminorūgščių sekos identiškumu su aminorūgščių seka SEQ ID Nr. 2.

4. Antikūnas arba antigeną surišantis jo fragmentas pagal bet kurį iš 1-3 punktą, kur antikūnas arba antigeną surišantis fragmentas yra humanizuotas arba žmogaus.

5. Antikūnas arba antigeną surišantis jo fragmentas pagal 4 punktą, kur antikūnas arba fragmentas yra humanizuotas ir apima kintamosios sunkiosios grandinės komplementarumą apsprendžiančias sritis (CDR), turinčias CDR1-3 aminorūgščių sekas GYAFTYYLIE (SEQ ID Nr. 41), VINPGSGGTNYNEKFKG (SEQ ID Nr. 42) ir NWMNFDY, atitinkamai, ir kintamosios lengvosios grandinės CDR, turinčias CDR1-3 aminorūgščių sekas RSSKSLLHSNGNTYLY (SEQ ID Nr. 57), RMSNLAS (SEQ ID Nr. 58) ir MQHLEYPYT (SEQ ID Nr. 59), atitinkamai.

6. Antikūnas arba antigeną surišantis jo fragmentas pagal 4 arba 5 punktą, kur antikūnas arba fragmentas yra humanizuotas ir turi kintamąją sunkiąją grandinę, pasižyminčią bent 75 % aminorūgščių sekos identiškumu su aminorūgščių sekomis SEQ ID Nr. 25, 26, 27 arba 28.

7. Antikūnas arba antigeną surišantis jo fragmentas pagal 6 punktą, kur kintamoji sunkioji grandinė apima SEQ ID Nr. 27.

8. Antikūnas arba antigeną surišantis jo fragmentas pagal bet kurį iš 4-7 punktą, kur antikūnas arba fragmentas yra humanizuotas ir turi kintamąją lengvąją grandinę, pasižyminčią bent 75 % aminorūgščių sekos identiškumu su aminorūgščių sekomis SEQ ID Nr. 30, 31 arba 32.

9. Antikūnas arba antigeną surišantis jo fragmentas pagal 8 punktą, kur kintama lengvoji grandinė apima seką SEQ ID Nr. 31.

10. Humanizuotas antikūnas arba antigeną surišantis jo fragmentas pagal 1 punktą, kuris dėl susirišimo su LOXL2 konkuruoja su antikūnu arba antigeną surišančiu jo fragmentu, apimančiu kintamą sunkiąją grandinę, turinčią aminorūgščių seką SEQ ID Nr. 1 ir kintamą lengvąją grandinę, turinčią aminorūgščių seką SEQ ID Nr. 2.

11. Antikūnas arba antigeną surišantis jo fragmentas pagal bet kurį iš 1-10 punktą, kur antikūnas arba fragmentas yra pažymėtas terapiniu arba diagnostiniu žymeniu.

12. Antikūnas arba antigeną surišantis jo fragmentas pagal bet kurį iš 1-10 punktą, kur antikūnas arba fragmentas yra pažymėtas aptinkamu žymeniu.

13. Antikūnas arba antigeną surišantis jo fragmentas pagal bet kurį iš 1-12 punktą, kur antikūnas arba fragmentas yra Fv, scFv, Fab, $F(ab')_2$, sukonstruotas antikūnas arba monokloninis antikūnas.

14. Antikūnas arba antigeną surišantis jo fragmentas pagal bet kurį iš 1-13 punktą, skirtas naudoti navikų augimo mažinimo, metastazių mažinimo, angiogenezės inhibavimo, fibrozės gydymo arba ekstraląstelinės matricos formavimosi mažinimo būde.

15. Antikūnas arba antigeną surišantis jo fragmentas, skirtas naudoti būde pagal 14 punktą, kur minėtas antikūnas arba antigeną surišantis jo fragmentas yra naudojamas derinyje su antruoju terapiniu agentu.

16. Antikūnas arba antigeną surišantis jo fragmentas, skirtas naudoti būde pagal 15 punktą, kur antrasis terapinis agentas yra antikūnas arba chemoterapinis agentas.

17. Antikūnas arba antigeną surišantis jo fragmentas, skirtas naudoti būde pagal 14 punktą, kur minėta fibrozė yra kepenų fibrozė, plaučių fibrozė, inkstų fibrozė, širdies fibrozė arba sklerodermija.

18. Antikūnas arba antigeną surišantis jo fragmentas, skirtas naudoti būde pagal 17 punktą, kur minėta plaučių fibrozė yra idiopatinė plaučių fibrozė (IPF), kriptogeninis fibrozinis alveolitas, lėtinė fibrozinė intersticinė pneumonija, intersticinė plaučių liga (ILD), difuzinė parenchiminė plaučių liga (DPLD), emfizema, lėtinė obstrukcinė plaučių liga (COPD) arba lėtinė astma.

19. Antikūnas arba antigeną surišantis jo fragmentas, skirtas naudoti būde pagal 17 punktą, kur minėta kepenų fibrozė yra cirozė, lėtinis virusinis hepatitas, nealkoholinė kepenų suriebėjimo liga (NAFLD), alkoholinis steatohepatitas (ASH), nealkoholinis steatohepatitas (NASH), pirminė tulžies cirozė (PBC), tulžies cirozė arba autoimuninis hepatitas.

---

(51) Int.Cl. ***A61K 39/395*** (2006.01)
A61P 25/28 (2006.01)
C07K 16/18 (2006.01)
(11) **2170389**
(96) 08768371.0
(96) 2008 06 12
(97) 2010 04 07
(97) 2014 10 29
(86) PCT/US2008/007318
(86) 2008 06 12
(87) WO 2008/156622
(87) 2008 12 24
(30) 943509 P, 2007 06 12, US
(72) PFEIFER, Andrea, CH
PIHLGREN, Maria, CH
MUHS, Andreas, CH
WATTS, Ryan, US
(73) AC Immune S.A., 1015 Lausanne, CH
Genentech, Inc., South San Francisco CA 94080-4990, US
(74) Reda ŽABOLIENĖ, 7, Advokatės Redos Žabolienės kontora METIDA, Verslo centras VERTAS, Gynėjų g. 16, LT-01109 Vilnius, LT

(54) Humanizuoti antikūnai prieš beta amiloidą
Apibrėžties punktai: 13, brėžiniai: 20.

(57) 1. Humanizuotas antikūnas arba jo fragmentas, galintis specifiškai prisirišti beta amiloidą, kur humanizuotas antikūnas arba jo fragmentas apima sunkiosios grandinės kintamą sritį (HCVR), apimančią amino rūgščių seką SEQ ID Nr. 15 ir lengvosios grandinės kintamą sritį (LCVR), apimančią amino rūgščių seką SEQ ID Nr. 12, ir kur humanizuotas antikūnas arba jo fragmentas apima IgG1 Fc srities variantą D265A.

2. Humanizuotas antikūnas arba jo fragmentas pagal 1 punktą, kur variantas D265A duoda susilpninto efektoriaus funkciją.

3. Nukleorūgšties molekulė, apimanti nukleotidų seką, koduojančią humanizuotą antikūną arba jo fragmentą pagal 1 punktą.

4. Nukleorūgšties molekulė pagal 3 punktą, apimanti nukleotido sekas, parinktas iš: (a) sekos, koduojančios SEQ ID Nr. 2 ir SEQ ID Nr. 3, atitinkamai reiškiančias sunkiosios grandinės kintamos srities (HCVR) komplementarumą nustatančias sritis (CDRs) 2 ir 3, (b) seką, koduojančią SEQ ID Nr. 4, reiškiančią lengvosios grandinės kintamos srities (LCVR) CDR 1, (c) SEQ ID Nr. 18, (d) SEQ ID Nr. 19, (e) SEQ ID Nr. 20, (f) seką SEQ ID NO: 22, koduojančią lengvąją grandinę, (g) seką SEQ ID NO: 21, koduojančią lengvosios grandinės kintamą sritį, (h) SEQ ID Nr. 24 seką, koduojančią sunkiosios grandinės kintamą sritį, ir (i) SEQ ID Nr. 24 seką, koduojančią sunkiosios grandinės kintamą sritį ir SEQ ID Nr. 21 seką, koduojančią lengvosios grandinės kintamą sritį.

5. Ekspresijos vektorius, apimantis nukleorūgšties molekulė pagal 3 arba 4 punktą.

6. Ląstelė, apimanti ekspresijos vektorių pagal 5 punktą.

7. Kompozicija, apimanti terapiniu požiūriu veiksmingo kiekio humanizuotą antikūną arba jo fragmentą pagal 1 arba 2 punktą ir pasirinktinai papildomai apimanti farmaciniu požiūriu priimtiną nešiklį.

8. Kompozicija, apimanti humanizuotą antikūną arba jo fragmentą pagal 1 arba 2 punktą, ir pasirinktinai papildomai apimanti terapiniu požiūriu veiksmingo kiekio kitą biologiniu požiūriu aktyvią medžiagą ir/arba farmaciniu požiūriu priimtiną nešiklį ir/arba skiediklį ir/arba užpildą, kur kita biologiniu požiūriu aktyvi medžiaga yra parinkta iš terapinio agento, naudojamo amiloidozės, sukeltos amiloido beta, junginių, veikiančių prieš oksidacinį stresą, anti-apoptozinių junginių, metalo chelatorių, DNR

atstatymo inhibitorių, tokių kaip pirenzepinas ir metabolitai, 3-amino-1-propansulfonrūgšties (3APS), 1,3-propandisulfonato (1,3PDS), α-sekretazės aktyvatorių, β- ir γ-sekretazės inhibitorių, tau proteinų, neurotransmiterių, β-lakštų laužytojų, amiloidų beta išvalymo/pašalinimo ląstelių komponentų atraktantų, N-galo sutrumpinto amiloido beta, įskaitant pirogliutamuotą amiloidą beta 3-42, inhibitorių, priešuždegiminių molekulių, cholinesterazės inhibitorių (ChEIs), tokių kaip takrinas, rivastigminas, donepezilas ir/arba galantaminas, M1 agonistų, amiloid- arba tau-modifikuojančių vaistų ir maistinių papildų, gydymui.

9. Humanizuotas antikūnas arba jo fragmentas pagal 1 arba 2 punktą, terapiniu požiūriu veiksmingo kiekio, skirtas panaudoti vienos arba daugiau su amiloidoze susijusių ligų, parinktų iš amiloidozės, neurologinių susirgimų, tokių kaip Alzheimerio liga (AD), Lewy kūnelių demencija, Dauno sindromas, paveldima cerebrinė hemoragija su amiloidoze (olandiško tipo), Guamo-Parkinsono demencijų kompleksas; progresinio supranuklearinio paralyžiaus, išsėtinės sklerozės; Creutzfeld Jakobo ligos, Parkinsono ligos, su ŽIV susijusios demencijos, ALS (amiotropinė lateralinė sklerozė), suaugusiųjų diabeto pradžios, senatvinės širdies amiloidozės, endokrininių navikų, beta amiloidų sukeltos neuronų degradacijos, su amoloidais susijusios būsenos, b e s i s k i r i a n č i o s kognityvinės atminties tūrio praradimu ir makulos degeneracija, poveikių prevencijos, gydymo arba palengvinimo būdui pacientui, kuriam reikalingas toks gydymas.

10. Terapinė kompozicija, apimanti humanizuotą antikūną arba jo fragmentą pagal 1 arba 2 punktą, skirta panaudoti amiloidozės gydymo būdui pacientui, kuriam reikalingas toks gydymas.

11. Su amiloidais susijusios ligos arba būsenos diagnostikos būdas, apimantis:

(a) subjekto, kuris tikėtina, kad turi amiloido baltymą, audinio mėginio kontaktavimą su humanizuotu antikūnu arba jo fragmentu pagal 1 arba 2 punktą, kur antikūnas prisiriša amiloido baltymo epitopą;

(b) antikūno ir/arba jo funkcinės dalies prisirišimą prie amiloido baltymo, siekiant gauti imunologinį kompleksą;

(c) imunologinio komplekso susidarymo nustatymą; ir

(d) imunologinio komplekso buvimo arba nebuvimo koreliaciją su amiloido baltymo buvimu arba nebuvimu subjekto mėginyje.

12. Amiloido plokštelių kiekio, esančio subjekto audinio mėginyje ir/arba kūno skysčiuose, nustatymo būdas, apimantis:

(a) minėto mėginio testavimą amiloido baltymo su humanizuotu antikūnu arba jo fragmentu pagal 1 arba 2 punktą buvimo išsiaiškinimui;

(b) antikūno, prisirišusio prie baltymo, kiekio nustatymą; ir

(c) plokštelių, esančių subjekto audinio mėginyje ir/arba kūno skysčiuose, apskaičiavimą.

13. Bandomasis rinkinys, skirtas su amiloidais susijusių ligų arba būsenų nustatymui ir diagnostikai, apimantis humanizuotą antikūną arba jo fragmentą pagal 1 arba 2 punktą ir pasirinktinai papildomai apimantis instrukcijas, skirtas antikūnų panaudojimui prisirišimo prie amiloido baltymo tikslui, siekiant gauti imunologinį kompleksą ir imunologinio komplekso susidarymo nustatymui, taip kad imunologinio komplekso buvimas arba nebuvimas koreliuoja su amiloido baltymo buvimu arba nebuvimu.

---

(51) Int.Cl. ***A61K 47/10*** (2006.01)
A61K 47/44 (2006.01)
A61K 31/436 (2006.01)
(11) **1928501**
(96) 06842195.7
(96) 2006 09 29
(97) 2008 06 11
(97) 2015 01 07
(86) PCT/IB2006/002702
(86) 2006 09 29
(87) WO 2007/036792
(87) 2007 04 05
(30) MI20051826, 2005 09 29, IT
(72) VILLANI, Flavio, IT
MAGRI`, Paolo c/o INFA S.A., CH
(73) Infa S.A., 6850 Mendrisio, CH
(74) Reda ŽABOLIENĖ, 7, Advokatės Redos Žabolienės kontora METIDA, Verslo centras VERTAS, Gynėjų g. 16, LT-01109 Vilnius, LT
(54) Rinkinys, skirtas vaistų parenteraliniam įvedimui
Apibrėžties punktai: 8, brėžiniai: 0.
(57) 1. Rinkinys, skirtas vaistų, paruoštų lipofiliniuose tirpikliuose, parenteraliniam skyrimui, apimantis:

a) mažiausiai vieną indą, kuriame yra tirpalas, skirtas intraveninei injekcijai, parinktas iš druskos ir gliukozės tirpalo;

b) mažiausiai vieną dozavimo vienetą, apimantį iš anksto užpildytą švirkštą, apimantį 1 ml 5 mg bevandenio takrolimo ir 200 mg hidrinto polioksietileninto ricinos aliejaus tirpalo dehidratuotame alkoholyje;

kur indas (a) ir dozavimo vienetas (b) yra pagaminti iš medžiagų, kitokių negu įprasti PVC, parinktų iš stiklo, polietileno, polipropileno ir PVC, neturinčio bet kokių ftalatų, kurie gali būti atpalaiduoti lipofiliniuose tirpikliuose.

2. Rinkinys pagal 1 punktą, b e s i s k i r i a n t i s tuo, kad minėtas hidrintas polioksietilenintas ricinos

aliejus yra hidrintas polioksietilenintas ricinos aliejus HCO-60.

3. Rinkinys pagal 1 arba 2 punktą, b e s i s k i r i a n t i s tuo, kad minėtas dehidratuotas alkoholis yra dehidratuotas alkoholis USP 80% v/v.

4. Rinkinys pagal vieną iš 1-3 punktų, b e s i s k i r i a n t i s tuo, kad minėtas indas (a) ir dozėavimo vienetas (b) yra pagaminti iš tos pačios arba skirtingų medžiagų.

5. Rinkinys pagal vieną iš 1-4 punktų, b e s i s k i r i a n t i s tuo, kad minėtas indas (a) taip pat apima pasirinktinai sujungėjus, vamzdelius, tėkmės reguliatorius, filtrus ir/arba dozatorius.

6. Rinkinys pagal vieną iš 1-5 punktų, b e s i s k i r i a n t i s tuo, kad jis apima du indus (a).

7. Rinkinys pagal vieną iš 1-6 punktų, b e s i s k i r i a n t i s tuo, kad jis taip pat apima vienkartinio naudojimo pirštines ir informacinį lapelį.

8. Rinkinys pagal vieną iš 1-7 punktų, b e s i s k i r i a n t i s tuo, kad mažiausiai vienas indas (a) turi 0,9% natrio chlorido druskos tirpalo.

---

(51) Int.Cl. ***A61K 47/12*** (2006.01)
A61K 9/08 (2006.01)
A61K 31/7036 (2006.01)
A61K 9/72 (2006.01)
A61K 9/00 (2006.01)

(11) **2662093**

(96) 13002039.9

(96) 2013 04 18

(97) 2013 11 13

(97) 2015 01 14

(30) 201261644700 P, 2012 05 09, US

(72) Higham, David, GB
Hawkins, Kevin, GB

(73) NORTON HEALTHCARE LIMITED, Swiss Cottage London NW6 3RZ, GB

(74) Jurga PETNIŪNAITĖ, 51, AAA Law, J.Jasinskio g. 16A, LT-03163 Vilnius, LT

(54) Tobramicino kompozicija
Apibrėžties punktai: 5, brėžiniai: 0.

(57) 1. Farmacinė tirpalo kompozicija, apimanti tobramiciną, vandenį, natrio chloridą ir natrio citratą, kur kompozicijos pH yra 4,5-7,0 ir osmoliškumas yra 135-200 mOsmol/kg.

2. Kompozicija pagal 1 punktą, kurioje tobramicino kiekis yra nuo 4,0 iki 8,0 % m/t.

3. Kompozicija pagal 1 arba 2 punktą, kurioje natrio chlorido kiekis yra ne mažesnis nei 0.15 % m/t.

4. Kompozicija pagal bet kurį ankstesnį punktą, kurioje natrio citrato kiekis yra 0,05-1,00 % m/t.

5. Kompozicija pagal bet kurį ankstesnį punktą, kurioje pH yra sureguliuotas naudojant sieros rūgštį ir natrio hidroksidą.

6. Kompozicija pagal bet kurį ankstesnį punktą, susidedanti iš tobramicino, vandens, natrio chlorido, natrio citrato, sieros rūgšties ir natrio hidroksido.

7. Kompozicija pagal bet kurį ankstesnį punktą, susidedanti iš 60,0 mg/ml tobramicino, 1,125 mg/ml natrio chlorido; 3,0 mg/ml natrio citrato, vandens ir sieros rūgšties ir natrio hidroksido *qs* iki pH 6,0.

8. Kompozicija pagal bet kurį ankstesnį punktą, kur bendras kompozicijos tūris yra 5 ml.

9. Kompozicija pagal bet kurį ankstesnį punktą, skirta gydyti *Pseudomonas aeruginosa* infekciją, ypač pacientams, sergantiems cistine fibroze.

10. Kompozicija pagal 9 punktą, kur gydymas yra inhaliuojant.

11. Aerozolis, turintis kompoziciją pagal bet kurį ankstesnį punktą.

12. Kompozicijos pagal bet kurį iš 1-10 punktą gavimo būdas, apimantis tobramicino, vandens, natrio chlorido, natrio citrato apjungimą ir pH sureguliavimą iki 4,5-7,0 o osmoliškumo iki 135-200 mOsmol/kg.

13. Būdas pagal 12 punktą, kur gamyba vykdoma nenaudojant inertinių dujų.

---

(51) Int.Cl. ***A61K 47/48*** (2006.01)
A61P 3/00 (2006.01)

(11) **2465542**

(96) 12160009.2

(96) 2009 12 11

(97) 2012 06 20

(97) 2015 01 21

(30) 122851 P, 2008 12 16, US

(72) Pan, Clark, US
Zheng, Xiaoyang, US
Miller, Robert, J., US
Kutzko, Joseph, US
Zhu, Yunxiang, US

Paterson, Duncan, CH
Peer, Andreas, CH
Konowicz, Paul, A., US
Avila, Luis, Z., US
Stefano, James, E, US
Reardon, Michael, R., US
Harrahy, John, US
Zhou, Qun, US
Young, Lauren, US
Finn, Patrick, US

(73) Genzyme Corporation, Cambridge, MA 02142, US

(74) Liudmila GERASIMOVIČ, 9, IĮ „Liudmila Gerasimovič, Patentinis patikėtinis“, Vingrių g. 13-42, LT-01141 Vilnius, LT

(54) Oligosacharido-baltymo konjugatai

Apibrėžties punktai: 21, brėžiniai: 0.

(57) 1. Junginio, kurio formulė VIIA

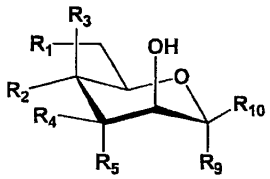

formulė VIIA

kur:

R_1 yra pasirinktas iš vandenilio, hidroksilo, nebūtinai turinčios pakaitų alkilo grupės, turinčios 1 - 4 anglies atomus, fosfato, sulfato, $-OR_7$, apsaugančios grupės ir sacharido;

R_2, R_3, R_4 ir R_5 kiekvienas nepriklausomai yra pasirinktas iš vandenilio, sulfato, hidroksilo, $-OR_8$, apsaugančios grupės ir sacharido;

R_6 yra pasirinktas iš vandenilio, hidroksilo, karboksilo, alkoksikarbonilo, amino, amido, alkilamino, aminoalkilo, aminoksi, hidrazido, hidrazino, nebūtinai turinčio pakaitų alkenilo ir nebūtinai turinčio pakaitų C_2-C_6-alkilo;

R_7 ir R_8 kiekvienas nepriklausomai yra pasirinktas iš acetilo ir nebūtinai turinčio pakaitų alkilo grupės, turinčios 1 - 4 anglies atomus; ir

n yra sveikas skaičius nuo 1 iki 10;

gamybos būdas, kuris apima stadijas, kuriose:

a) junginį formulės VIIIA

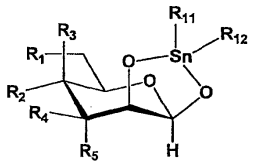

formulė VIIIA

kur:

R_1 - R_5 yra kaip nurodyta anksčiau; ir

R_9 ir R_{10} yra pasirinkti iš vandenilio ir hidroksilo taip, kad, jei vienas iš R_9 ir R_{10} yra hidroksilas, tai kitas yra vandenilis;

veikia junginiu formulės $R_{11}R_{12}(Sn=O)$, siekiant gauti junginį formulės IXA

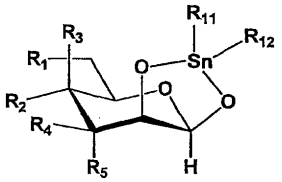

formulė IXA

kur:

R_1 - R_5 yra kaip nurodyta anksčiau; ir

R_{11} ir R_{12} kiekvienas nepriklausomai yra pasirinktas iš neturinčio pakaitų alkilo arba R_{11} ir R_{12} paimti kartu yra pasirinkti iš neturinčio pakaitų alkileno; ir

b) junginį formulės IXA, nebūtinai esant metalo halogenidui, veikia junginiu formulės R_6-$(CH_2)_n$-L, kur:

R_6 ir n yra kaip nurodyta anksčiau; ir

L yra halogenas; siekiant gauti junginį formulės VIIA.

2. Būdas pagal 1 punktą, kur R_6 yra alkoksikarbonilas.

3. Būdas pagal 1 punktą, kur n yra 2, 3, 4, 5 arba 6 ir R_6 yra C_1-C_4-alkoksikarbonilas.

4. Būdas pagal 1 punktą, kur n yra 3 ir R_6 yra metoksikarbonilas.

5. Būdas pagal 1 punktą, kur junginys formulės R_6-$(CH_2)_n$-L yra metilo 4-brombutiratas.

6. Būdas pagal 1 punktą, kur junginys formulės VIIIA yra pasirinktas iš nebūtinai apsaugotos manozės, ramnozės, idozės ir altrozės.

7. Būdas pagal 5 arba 6 punktą, kur junginys formulės VIIIA yra nebūtinai apsaugota manozė.

8. Būdas pagal 1 punktą, kur metalo halogenidas yra metalo fluoridas.

9. Būdas pagal 8 punktą, kur metalo fluoridas yra pasirinktas iš cezio fluorido, natrio fluorido, kalcio fluorido, magnio fluorido, ličio fluorido ir kalio fluorido.

10. Būdas pagal 1 punktą, kur stadija b papildomai apima junginio formulės IXA reakciją, esant tetraalkilamonio halogenidui.

11. Būdas pagal 10 punktą, kur tetraalkilamonio halogenidas yra tetrabutilamonio jodidas.

12. Būdas pagal 1 punktą, kur kiekvienas R_{11} ir R_{12} yra butilas, kiekvienas R_{11} ir R_{12} yra heksilas arba R_{11} ir R_{12}, paimti kartu sudaro heksametileną.

13. Būdas pagal 1 punktą, kur junginys formulės VIIIA yra pasirinktas iš 3,4,6-tri-O-benzil-D-manozes ir 3-O-alil-6-O-tritil-D-manozės.

14. Būdas pagal 13 punktą, kur junginys formulės VIIIA yra 3-O-alil-6-O-tritil-D-manozė.

15. Būdas pagal 1 punktą, kur junginys formulės VIIA yra

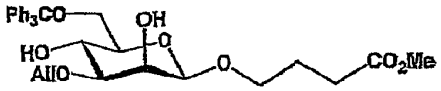

16. Būdas pagal 1 punktą, papildomai apimantis paskesnį bent vieno monosacharido pridėjimą prie junginio formulės VIIA, siekiant sudaryti oligosacharidą.

17. Būdas pagal 16 punktą, kur oligosacharidas yra heksasacharidas.

18. Būdas pagal 17 punktą, kur heksasacharidas yra

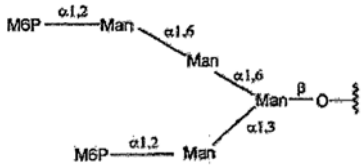

19. Būdas pagal 1 punktą, kur R_6 yra aminoksi.

20. Būdas pagal 1 punktą, papildomai apimantis stadija, kurioje keičia apsaugančių grupių padėtis ir identiškumą minėtame junginyje, įskaitant papildomų apsaugančių grupių įvedimą į minėtą junginį.

21. Būdas pagal 20 punktą, kur minėtu būdu gautas produktas yra junginys formulės

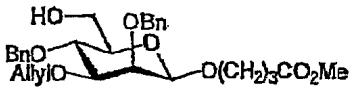

---

(51) Int.Cl. ***A61K 47/48*** (2006.01)
C07D 519/00 (2006.01)
C07D 487/04 (2006.01)
A61P 35/00 (2006.01)
(11) **2766048**
(96) 13780100.7
(96) 2013 10 11
(97) 2014 08 20
(97) 2014 12 10
(86) PCT/EP2013/071236
(86) 2013 10 11
(87) WO 2014/057074
(87) 2014 04 17
(30) 201261712928 P, 2012 10 12, US
(72) HOWARD, Philip Wilson, GB
(73) Spirogen Sarl, 1003 Lausanne, CH
(74) Jurga PETNIŪNAITĖ, 51, AAA Law, J.Jasinskio g. 16A, LT-03163 Vilnius, LT
(54) Pirolobenzodiazepinai ir jų konjugatai
Apibrėžties punktai: 15, brėžiniai: 0.
(57) 1. Junginys B:

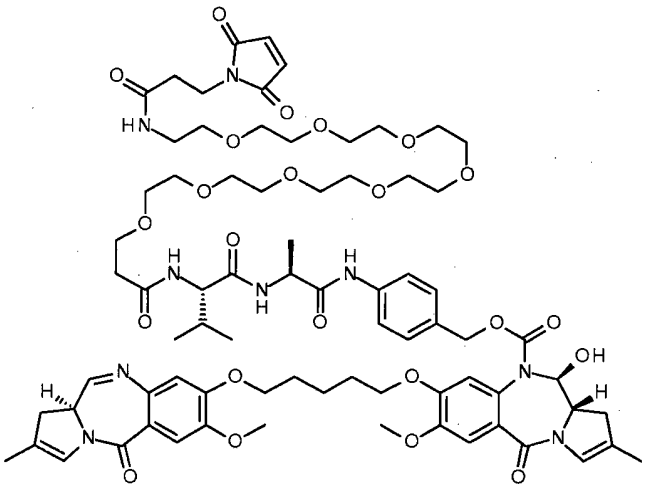

B

ir jo druskos bei solvatai.

2. Konjugatas, turintis formulę ConjB:

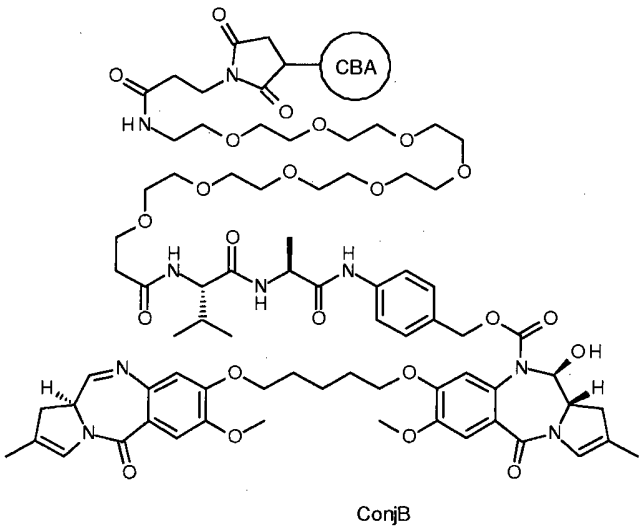

ConjB

kur CBA reiškia ląstelę surišantį agentą.

3. Konjugatas pagal 2 punktą, kur ląstelę surišantis agentas yra antikūnas arba jo aktyvus fragmentas.

4. Konjugatas pagal 3 punktą, kur antikūnas arba antikūno fragmentas yra antikūnas arba antikūno fragmentas prieš su naviku susijusį antigeną.

5. Konjugatas pagal 3 punktą, kur antikūnas arba antikūno fragmentas yra antikūnas, kuris rišasi su vienu arba keliais su naviku susijusiais antigenais arba su ląstelių paviršiaus receptoriais, parinktais iš (1)-(88):

(1) BMPR1B;
(2) E16;
(3) STEAP1;
(4) 0772P;
(5) MPF;
(6) Napi3b;
(7) Sema 5b;
(8) PSCA hlg;
(9) ETBR;
(10) MSG783;
(11) STEAP2;
(12) TrpM4;
(13) CRIPTO;
(14) CD21;
(15) CD79b;
(16) FcRH2;
(17) HER2;
(18) NCA;
(19) MDP;
(20) IL20R-alfa;
(21) Brevican;
(22) EphB2R;
(23) ASLG659;
(24) PSCA;
(25) GEDA;
(26) BAFF-R;
(27) CD22;
(28) CD79a;
(29) CXCR5;
(30) HLA-DOB;
(31) P2X5;
(32) CD72;
(33) LY64;
(34) FcRH1;
(35) IRTA2;
(36) TENB2;
(37) PSMA - FOLH1;
(38) SST;
(38.1) SSTR2;
(38.2) SSTR5;
(38.3) SSTR1;
(38.4) SSTR3;
(38.5) SSTR4;
(39) ITGAV;
(40) ITGB6;
(41) CEACAM5;
(42) MET;
(43) MUC1;
(44) CA9;
(45) EGFRvIII;
(46) CD33;
(47) CD 19;
(48) IL2RA;
(49) AXL;
(50) CD30 - TNFRSF8;
(51) BCMA - TNFRSF17;
(52) CT Ags - CTA;
(53) CD174 (Lewis Y) - FUT3;
(54) CLEC14A;
(55) GRP78 - HSPA5;
(56) CD70;
(57) kamieninėms ląstelėms specifiniai antigenai;
(58) ASG-5;
(59) ENPP3;
(60) PRR4;
(61) GCC - GUCY2C;
(62) Liv-1 - SLC39A6;
(63) 5T4;
(64) CD56 - NCMA1;
(65) CanAg;
(66) FOLR1;
(67) GPNMB;
(68) TIM-1 - HAVCR1;
(69) RG-1/prostatos naviko taikinys Mindin - Mindin/RG-1;
(70) B7-H4 - VTCN1;
(71) PTK7;
(72) CD37;
(73) CD138 - SDC1;
(74) CD74;
(75) Claudins - CLs;
(76) EGFR;
(77) Her3;
(78) RON - MST1 R;
(79) EPHA2;
(80) CD20 - MS4A1;
(81) Tenascin C - TNC;
(82) FAP;
(83) DKK-1;
(84) CD52;
(85) CS1 - SLAMF7;
(86) Endoglin - ENG;
(87) Annexin A1 - ANXA1;
(88) V-CAM (CD106) - VCAM1.

6. Konjugatas pagal bet kurį iš 2-5 punktą, kur antikūnas arba antikūno fragmentas yra cisteinu modifikuotas antikūnas.

7. Konjugatas pagal bet kurį iš 2-6 punktą, kur vaistų (D) aktyvaus vaisto kiekio (p) santykis su antikūnu (Ab) yra sveikas skaičius nuo 1 iki 8.

8. Konjugatas pagal 7 punktą, kur p yra 1, 2, 3 arba 4.

9. Kompozicija, apimanti vaisto konjugato junginių pagal bet kurį iš 2-8 punktą mišinį, kuriame vidutinis aktyvaus vaisto kiekis antikūnui antikūno-vaisto konjugato junginių mišinyje yra nuo maždaug 1 iki maždaug 8.

10. Konjugatas pagal bet kurį iš 2-8 punktą, arba kompozicija pagal 9 punktą, skirti naudoti terapijoje.

11. Konjugatas pagal bet kurį iš 2-8 punktą, arba kompozicija pagal 9 punktą, skirti naudoti subjekto proliferacinės ligos gydymui.

12. Konjugatas, skirtas naudoti pagal 11 punktą, kur liga yra vėžys.

13. Farmacinė kompozicija, apimanti konjugatą pagal bet kurį iš 2-8 punktą arba kompoziciją pagal 9 punktą ir farmaciniu požiūriu priimtiną skiediklį, nešiklį arba užpildą.

14. Farmacinė kompozicija pagal 13 punktą, dar apimanti terapiniu požiūriu efektyvų kiekį chemoterapinio agento.

15. Konjugato pagal bet kurį iš 2-8 punktą gavimo būdas, apimantis ląstelę surišančio agento reakcijos su junginiu B pagal 1 punktą pakopą.

---

(51) Int.Cl. ***A61K 49/04*** (2006.01)
A61K 51/04 (2006.01)
A61K 49/06 (2006.01)

(11) **2572735**

(96) 12199299.4

(96) 2008 06 20

(97) 2013 03 27

(97) 2015 02 25

(30) 07110922, 2007 06 22, EP

(72) Wiebelitz, Ulrike, US

(73) mivenion GmbH, 10115 Berlin, DE

(74) Jurga PETNIŪNAITĖ, 51, AAA Law, J.Jasinskio g. 16A, LT-03163 Vilnius, LT

(54) Diagnostika gaunant vaizdą kontrastinių agentų derinio pagalba

Apibrėžties punktai: 2, brėžiniai: 0.

(57) 1. Ekstraląstelinė kontrastinė terpė (ECCM), skirta naudoti pakitimų diagnostikoje, kur ECCM yra gadolinio-DTPA (gadopentetato rūgštis/ dimeglumino druska), kur ECCM yra naudojama derinyje su pakitimų atžvilgiu specifine kontrastine terpe (LSCM), ir kur LSCM yra parinkta iš grupės, apimančios 99mTc-Medronatą, 99mTc-Sestamibi, 99mTc-ECD, 99mTc-MAG3, 111In-DTPY-oktreotidą, 111In-DTPA-oktreotatą, 18F-fluordezoksigliukozę (FDG), 18F-dopaminą, 18F-L-DOPA, 18F-fluorcholiną, 18F-fluormetiletilcholiną, 18F-fluordihidro-testosteroną, 68Ga-NODAGATOC, 68Ga-DOTYTOC, ir kur ECCM ir LSCM derinio individualūs kontrastiniai agentai yra vaizdo kontrastiniai agentai, naudojami daugybinių sintetinių vaizdų metode (polimodaliniame), kur minėtas sintetinių vaizdų metodas yra suliejimo metodas, parinktas iš grupės, apimančios PET-MRI ir SPECT-MRT, ir kur arba

a. ECCM ir LSCM turi būti įvedami iš eilės; arba

b. ECCM ir LSCM turi būti įvedami vienu metu; ir

kur LSCM susikaupia pakitimo srityje po 10 minučių ir išlaikoma ten bent 1 valandą; ir

kur vaizdo signalai yra nedelsiant interpoliuojami.

2. Ekstraląstelinė kontrastinė terpė (ECCM), skirta naudoti pakitimų diagnostikoje derinyje su pakitimų atžvilgiu specifine kontrastine terpe (LSCM) pagal 1 punktą, kur ECCM ir LSCM turi būti įvedamos per laiko tarpą bent 10-15 minučių.

---

(51) Int.Cl. ***A61M 15/00*** (2006.01)

(11) **2502644**

(96) 12003933.4

(96) 2011 05 18

(97) 2012 09 26

(97) 2014 12 31

(30) 345763 P, 2010 05 18, US
417659 P, 2010 11 29, US

(72) Fenlon, Derek, IE
Clancy, Paul, IE
Uschold, Robert Charles, US
Walsh, Declan, IE
Kaar, Simon, IE
Hazenberg, Jan Geert, IE
Buck, Dan Knockane, IE
Karg, Jeffrey A., US

(73) Ivax Pharmaceuticals Ireland, Waterford, IE
Norton Waterford, Waterford, IE
TEVA Pharmaceuticals Ireland, Waterford, IE

(74) Otilija KLIMAITIENĖ, 35, AAA Law, J.Jasinskio g. 16A, LT-03163 Vilnius, LT

(54) Dozių skaitikliai inhaliatoriams, inhaliatoriai ir jų velenai

Apibrėžties punktai: 13, brėžiniai: 26.

(57) 1. Velenas (110), laikantis skaitiklio juostelę (112) inhaliatoriaus (12) dozių skaitiklyje (36), šis velenas (110) turi iš esmės cilindrinį vidun nukreiptą sukabinimo paviršių (300), b e s i s k i r i a n t i s tuo, kad minėtas iš esmės cilindrinis vidun nukreiptas sukabinimo paviršius (300) turi laipsniškai didėjančią tarpais išdėstytą struktūrą, sumontuotą aplink perimetrą, struktūra sudaryta iš daugybės išlenktų įgaubų (302) ir išgaubtų dalių (304).

2. Velenas (110) pagal 1 punktą, kurį sudaro tuščiavidurė ritė (110).

3. Velenas (110) pagal 1 arba 2 punktą, kuriame sukabinimo paviršius (300) turi plokščio paviršiaus sienelės dalį (306), jungiančią kiekvieną išlenktą įgaubą (302) ir išgaubtą sienelės dalį (304).

4. Velenas (110) pagal bet kurį iš 1-3 punktų, kuriame kiekviena išlenkta įgauba (302) turi sferinę sienelės dalį.

5. Velenas (110) pagal bet kurį iš 1-4 punktų, kuriame kiekviena išgaubta sienelės dalis (304) turi sferinę sienelės dalį.

6. Velenas (110) pagal bet kurį iš 1-5 punktų, kuris turi nuo 8 iki 12 minėtų išlenktų įgaubų (302), taisyklingai tarpais išdėstytų aplink jo išilginę ašį.

7. Velenas (110) pagal bet kurį iš 1-5 punktų, kuris turi nuo 10 minėtų išlenktų įgaubų (302), taisyklingai tarpais išdėstytų aplink jo išilginę ašį.

8. Velenas (110) pagal bet kurį iš 1-7 punktų, kuris turi nuo 8 iki 12 minėtų išgaubtų sienelės dalių (304), taisyklingai tarpais išdėstytų aplink jo išilginę ašį.

9. Velenas (110) pagal bet kurį iš 1-7 punktų, kuris turi 10 minėtų išgaubtų sienelės dalių (304), taisyklingai tarpais išdėstytų aplink jo išilginę ašį.

10. Veleno (110) ir skaitiklio juostelės (112) rinkinys, skirtas naudoti inhaliatoriaus dozių skaitiklyje, šį rinkinį sudaro sukamas velenas (110) pagal 1-9 punktus ir skaitiklio juostelė (112), kuri apvyniota apie veleną (110) ir pritaikyta nuvynioti, įjungus inhaliatorių.

11. Dozių skaitiklis (36) inhaliatoriui, šis dozių skaitiklis (36) turi veleno (110) ir skaitiklio juostelės (112) rinkinį pagal bet kurį iš 1-9 punktų.

12. Dozių skaitiklis (36) inhaliatoriui, šis dozių skaitiklis (36) turi veleno (110) ir skaitiklio juostelės (112) rinkinį pagal 10 punktą.

13. Inhaliatorius (12) vaistams ir panašioms medžiagoms įkvėpti, šis inhaliatorius turi dozių skaitiklį (36) pagal bet kurį iš 11-12 punktų.

---

(51) Int.Cl. ***A61M 15/00*** (2006.01)
G06M 1/24 (2006.01)
(11) **2514467**
(96) 11010214.2
(96) 2011 05 18
(97) 2012 10 24
(97) 2014 12 31
(30) 345763 P, 2010 05 18, US
417659 P, 2010 11 29, US
(72) Uschold, Robert Charles, US
Karg, Jeffrey A., US
Clancy, Paul, IE
Fenlon, Derek, IE
Walsh, Declan, IE
Kaar, Simon, IE
Hazenberg, Jan Geert, IE
Buck, Dan, IE
(73) Ivax Pharmaceuticals Ireland, Waterford, IE
Norton Waterford, Waterford, IE
TEVA Pharmaceuticals Ireland, Waterford, IE
(74) Otilija KLIMAITIENĖ, 35, AAA Law, J.Jasinskio g. 16A, LT-03163 Vilnius, LT
(54) Dozių skaitikliai inhaliatoriams ir inhaliatoriai
Apibrėžties punktai: 6, brėžiniai: 26.
(57) 1. Inhaliatorius (12) vaistams įkvėpti, turintis: korpusą (10) vaistų talpyklai (20) laikyti; korpusą (10), turintį dozių skaitiklį (36), dozių skaitiklis (36) turi paslankų jungiklį (34) ir grąžinimo spyruoklę (56) pavarai (34), grąžinimo spyruoklė (56) turi iš esmės cilindrinį ir žiedinį galą; korpusas (10) turi atraminę konstrukciją (172), skirtą minėtam grąžinimo spyruoklės (56) galui laikyti, ir b e s i s k i r i a n t i s tuo, kad atraminė konstrukcija (172) sudaryta iš U formos lentynos (170), į kurią atremiamas minėtas galas, ir nišos (174) po lentyna (170).

2. Inhaliatorius (12) pagal 1 punktą, kuriame atraminė konstrukcija (172) turi U formos stačiąją sienelę, esančią aplink U formos lentyną (170), lentyna (170) ir stačioji sienelė sudaro laiptuoto mazgo pakopą ir popakopį.

3. Inhaliatorius (12) pagal 1 arba 2 punktą, kuriame niša (174) po lentyna (170) taip pat yra U formos.

4. Inhaliatorius (12) pagal bet kurį iš 1-3 punktų, kuris turi mažiausiai vieną nuožulnų paviršių (176, 178, 180) prie įėjimo prie lentynos (170).

5. Inhaliatoriaus (12) pagal bet kurį iš 1-4 punktų montavimo būdas, kuris apima minėtos spyruoklės (56) galo išdėstymo ant lentynos (170) montavimo įrankiu ir tuomet montavimo įrankio ištraukimo bent iš dalies per nišą (174) etapą.

6. Būdas pagal 5 punktą, kur spyruoklės (56) cilindrinis ir žiedinis galas yra paslankus kryptimi, priešinga jo cilindriniam pailgėjimui link lentynos (170), kol yra ant jos.

---

(51) Int.Cl. ***A61P 27/02*** (2006.01)
A61P 27/04 (2006.01)
A61K 31/568 (2006.01)
A61K 38/13 (2006.01)
A61K 38/18 (2006.01)
A61K 9/00 (2006.01)
A61K 31/715 (2006.01)

(11) **2285364**

(96) 09743204.1

(96) 2009 04 08

(97) 2011 02 23

(97) 2015 01 21

(86) PCT/US2009/039887

(86) 2009 04 08

(87) WO 2009/137217

(87) 2009 11 12

(30) 51112 P, 2008 05 07, US

(72) SULLIVAN, Benjamin, US
SCHMIDT, Tannin, A., US
SULLIVAN, David, A., US

(73) The Regents of the University of California, Oakland, CA 94607, US
Schepens Eye Research Institute, Boston, MA 02114, US

(74) Jurga PETNIŪNAITĖ, 51, AAA Law, J.Jasinskio g. 16A, LT-03163 Vilnius, LT

(54) Akies paviršiaus tepimo terapinis papildymas ir praturtinimas

Apibrėžties punktai: 12, brėžiniai: 0.

(57) 1. Farmacinė kompozicija, skirta naudoti hipovoleminio arba padidėjusio išgaravimo tipo sausų akių ligos, būklės, kuri yra susijusi su, arba sąlygoja hipovoleminio arba padidėjusio išgaravimo tipo sausų akių ligą arba su ja susijusius simptomus individe, gydymui, kai kompozicija tinka vietiniam užnešimui ant akies paviršiaus ir apima terapiniu požiūriu efektyvią PRG4, suspenduoto oftalminiu požiūriu priimtiname subalansuotame druskos tirpale, koncentraciją.

2. Farmacinė kompozicija, skirta naudoti pagal 1 punktą, apimanti vieną arba daugiau oftalmiškai priimtinų agentų, parinktų iš grupės, susidedančios iš oftalminiu požiūriu priimtino raminančio agento, oftalminiu požiūriu priimtino užpildo, oftalminiu požiūriu priimtino sutraukiamojo vaisto, oftalminiu požiūriu priimtino vazokonstriktoriaus, oftalminiu požiūriu priimtino elektrolito, oftalminiu požiūriu priimtino natrio hialuronato arba hialurono rūgšties, oftalminiu požiūriu priimtino paviršinio aktyvumo fosfolipido ir oftalminiu požiūriu priimtino minkštiklio.

3. Farmacinė kompozicija, skirta naudoti pagal 1 arba 2 punktą, kur farmacinė kompozicija apima PRG4 terapiniu požiūriu efektyvią koncentraciją 10-10000 mg/ml.

4. Farmacinė kompozicija, skirta naudoti pagal 1 arba 2 punktą, kur farmacinė kompozicija apima PRG4 terapiniu požiūriu efektyvią koncentraciją 50-500 mg/ml.

5. Farmacinė kompozicija, skirta naudoti pagal bet kurį iš 1-3 punktą, dar apimanti terapiniu požiūriu efektyvią natrio hialuronato arba hialurono rūgšties koncentraciją.

6. Farmacinė kompozicija, skirta naudoti pagal 5 punktą, kur farmacinė kompozicija apima terapiniu požiūriu efektyvią natrio hialuronato arba hialurono rūgšties koncentraciją 10-100000 mg/ml.

7. Farmacinė kompozicija, skirta naudoti pagal 5 punktą, kur farmacinė kompozicija apima terapiniu požiūriu efektyvią natrio hialuronato arba hialurono rūgšties koncentraciją 500-5000 mg/ml.

8. Farmacinė kompozicija, skirta naudoti pagal bet kurį iš 1-7 punktą, dar apimanti terapiniu požiūriu priimtiną paviršinio aktyvumo fosfolipido, parinkto iš grupės, susidedančios iš L-a-dipalmitoilfosfatidilcholino, fosfatidilcholino, fosfatidiletanolamino ir sfingomielino, koncentraciją.

9. Farmacinė kompozicija, skirta naudoti pagal 8 punktą, kur farmacinė kompozicija apima paviršinio aktyvumo fosfolipido terapiniu požiūriu efektyvią koncentraciją 10-10000 mg/ml.

10. Farmacinė kompozicija, skirta naudoti pagal bet kurį iš 1-9 punktą, kur oftalminiu požiūriu priimtinas subalansuotas druskos tirpalas apima bent tris skirtingus elektrolitus, parinktus iš grupės, susidedančios iš natrio fosfato, natrio chlorido, kalio chlorido, natrio bikarbonato, kalio bikarbonato, kalcio chlorido, magnio chlorido, natrio acetato, natrio citrato, hidrochlorido rūgšties ir natrio hidroksido.

11. Farmacinė kompozicija, skirta naudoti pagal bet kurį iš 1-10 punktą, kur PRG4 yra išgrynintas gamtoje randamas arba rekombinantinis PRG4 baltymas, apimantis lubrikanto fragmentą, jo multimeras arba homologas, turintis vidutinę molekulinę masę tarp 50kDa ir 400 kDa.

12. Farmacinė kompozicija, skirta naudoti pagal bet kurį iš 1-11 punktą, kur farmacinė kompozicija apima terapiniu požiūriu efektyvią PRG4 koncentraciją 100-300 mg/ml.

---

(51) Int.Cl. ***A62B 1/14*** (2006.01)
A62B 1/10 (2006.01)

(11) **2552549**

(96) 10711691.5

(96) 2010 03 30
(97) 2013 02 06
(97) 2015 02 18
(86) PCT/EP2010/054254
(86) 2010 03 30
(87) WO 2011/120566
(87) 2011 10 06
(72) Bergmann, Uwe, DE
Bergmann, Dirk, DE
(73) Bergmann, Uwe, 32139 Spenge, DE
Bergmann, Dirk, 32139 Spenge, DE
(74) Otilija KLIMAITIENĖ, 35, AAA Law, J.Jasinskio g. 16A, LT-03163 Vilnius, LT
(54) Nuleidimo virve įrenginys
Apibrėžties punktai: 9, brėžiniai: 5.

(57) 1. Nuleidimo virve įrenginys, turintis futliarą (12), kuris yra judrus išilgai troso (18) ir kuriame skriemulys (16) ir kreipiantysis ritinys (14) yra paremti pasukamai taip, kad trosas nuleidimo metu yra išlaikomas frikciniame kontakte su skriemulio (16) pakraščiu, įrenginys turi stabdymo įrenginį (36) skriemuliui (16) ir movos įrenginį (28) nuleidžiamam kroviniui (74) pristabdyti, b e s i s k i r i a n t i s tuo, kad futliaras (12) formuoja troso kanalą (26), kuris driekiasi tarp kreipiančiojo ritinio (14) ir skriemulio (16) ir kuriame gali būti patalpintas trosas (18) ištęstoje padėtyje, ir tuo, kad movos įrenginys (28) yra sumontuotas prie futliaro (12) tokioje padėtyje, kuri yra pasislinkta nuo troso kanalo (26) link skriemulio (16) pusės.

2. Nuleidimo virve įrenginys pagal 1 punktą, kuriame skriemulys (16) savo pakraštyje turi V formos griovelį (44), kurio plotis ties dugnu yra mažesnis už troso (18) skersmenį.

3. Nuleidimo virve įrenginys pagal 1 arba 2 punktą, kuriame futliaras (12) turi dangtį (20), pritaikytą užrakinimui uždarytoje padėtyje tam, kad būtų uždarytas troso kanalas (26).

4. Nuleidimo virve įrenginys pagal 3 punktą, kuriame dangtis (20) yra atlošiamas dangtis.

5. Nuleidimo virve įrenginys pagal 4 punktą, kuriame atlošiamas dangtis (20) suformuotas ant vidinės pusės su troso kreipiančiaja (46), kuris, kai atlošiamas dangtis yra uždarytas, spaudžiamas prie troso (18) bent toje padėtyje, kurioje futliaras (12) įgauna tam tikrą kampinę laikyseną.

6. Nuleidimo virve įrenginys pagal 5 punktą, kuriame troso kreipiančioji (46) yra sumontuota taip, kad ji spaustų iš tos pusės, kuri priešinga skriemulio (16) pusei, į troso (18) dalį, kuri patalpinta skriemulio (16) pusėje priešais kreipiantįjį ritinį (14).

7. Nuleidimo virve įrenginys pagal bet kurį ankstesnį punktą, kuriame stabdymo įrenginys (36) apima išcentrinį stabdį.

8. Nuleidimo virve įrenginys pagal bet kurį ankstesnį punktą, kuriame skriemulys (16) sujungtas su stabdymo įrenginiu (36) per transmisiją (34).

9. Nuleidimo virve įrenginys pagal bet kurį ankstesnį punktą, kuriame futliaras (12), kai žiūrima kryptimi, lygiagrečia skriemulio (16) ašiai ir kreipiančiajam ritiniui (14), yra maždaug stačiakampio formos, skriemulio (16) ašys ir kreipiantysis ritinys (14) sumontuoti ant pagrindinės stačiakampio ašies, ir movos įrenginys (28) sumontuotas stačiakampio kampe, esančiame iš skriemulio (16) pusės, kuri yra priešais kreipiantįjį ritinį (14).

---

(51) Int.Cl. ***B01F 3/14*** (2006.01)
B01F 7/08 (2006.01)
B01F 15/02 (2006.01)
B29B 7/80 (2006.01)
C08G 85/00 (2006.01)
(11) **2621619**
(96) 11751555.1
(96) 2011 08 31
(97) 2013 08 07
(97) 2015 02 18
(86) PCT/EP2011/004399
(86) 2011 08 31
(87) WO 2012/041436
(87) 2012 04 05
(30) 388155 P, 2010 09 30, US
(72) ECKERT, Rolf, DE
KLEIS, Guenter, DE
PFANNMÖLLER, Uwe, DE
VOERCKEL, Volkmar, DE
WIEGNER, Jens-Peter, DE
(73) Equipolymers GmbH, 06258 Schkopau, DE
(74) Jurga PETNIŪNAITĖ, 51, AAA Law, J.Jasinskio g. 16A, LT-03163 Vilnius, LT
(54) Maišymo būdas
Apibrėžties punktai: 12, brėžiniai: 2.

(57) 1. Ingredientų, susidedančių iš kietųjų termoplastinių dalelių ir klampios medžiagos, maišymo būdas pirmajame konteineryje, iš pradžių nelydant kietųjų termoplastinių dalelių, šis būdas apima tiekimą išankstinės dispersijos, apimančios iš esmės homogeninį mišinį iš kietųjų termoplastinių dalelių ir didžiosios dalies klampios medžiagos, ir tiekimą likusios nedidelės dalies klampios medžiagos į pirmąjį konteinerį, kad būtų supilti ingredientai į pirmąjį konteinerį; ir supiltų į pirmąjį konteinerį ingredientų sumaišymą, kur kietosios termoplastinės dalelės apima termoplastinę medžiagą, o didžioji dalis klampios medžiagos apima pakankamą perteklinį kiekį reaguojančios medžiagos termoplastinei medžiagai.

2. Būdas pagal 1 punktą, šis būdas papildomai apima etapą prieš tiekimo etapą, papildomas etapas apima kietųjų termoplastinių dalelių ir didžiosios dalies klampios medžiagos sumaišymą, kad būtų gauta išankstinė dispersija.

3. Būdas pagal bet kurį iš ankstesnių punktų, kur tiekimo etapai atitinkamai iš esmės susideda iš išankstinės dispersijos partijos ir likusios dalies klampios medžiagos partijos tiekimo į pirmąjį konteinerį.

4. Būdas pagal 1 arba 2 punktą, kur tiekimo etapai atitinkamai apima nenutrūkstamą išankstinės dispersijos ir likusios dalies klampios medžiagos tiekimą į pirmąją konteinerį; ir būdas papildomai apima reakcijos produkto dalies šalinimą su pertrūkiais arba nenutrūkstamą šalinimą iš pirmojo konteinerio.

5. Būdas pagal bet kurį iš ankstesnių punktų, kur kietąsias termoplastiko daleles sudaro netaisyklingos formos dalelės, šios netaisyklingos formos dalelės yra perdirbto polietilentereftalato dribsniai.

6. Būdas pagal bet kurį iš ankstesnių punktų, kur klampiosios medžiagos dinaminis klampumas yra 200 centipuazų arba didesnis.

7. Būdas pagal 6 punktą, kur klampiąją medžiagą sudaro iš esmės homogeninis mišinys, susidedantis iš tereftalio rūgšties ir monoetilenglikolio.

8. Būdas pagal 7 punktą, kur klampioji medžiaga papildomai apima izoftalio rūgštį ir mažiausiai vieną – arba polikondensacijos katalizatorių, arba dietilenglikolį.

9. Būdas pagal bet kurį iš ankstesnių punktų, kur kietąsias termoplastines daleles sudaro perdirbtos polietilentereftalato dalelės; klampiąją medžiagą sudaro iš esmės homogeninis mišinys, apimantis tereftalio rūgštį ir monoetilenglikolį; išankstinės dispersijos padavimas vyksta, esant temperatūrai nuo 0 laipsnių Celsijaus iki 70 laipsnių Celsijaus; ir perdirbtą polietilentereftalatą sudaro nuo daugiau kaip 0 masės procentų iki 50 masės procentų perdirbto polietilentereftalato dalelių nuo bendros masės, pridėjus klampiosios medžiagos.

10. Būdas pagal 9 punktą, būdas papildomai apima perdirbto polietilentereftalato transesterinimą ir pridėtų ingredientų tereftalio rūgšties ir monoetilenglikolio reakciją, esant temperatūrai nuo 250 laipsnių Celsijaus iki 270 laipsnių Celsijaus, tokiu būdu pagaminant polietilentereftalato oligomerus pirmajame konteineryje.

11. Būdas pagal bet kurį iš ankstesnių punktų, kur būdui vykdyti naudojamas įrenginys išankstinei dispersijai tiekti į pirmąjį konteinerį, kur įrenginys efektyvus iškraunant medžiagą iš antrojo konteinerio į pirmąjį konteinerį, neužkemšant medžiaga įrenginio, įrenginys turi daugybę iškrovimo kūgių; kur kiekvienas iškrovimo kūgis turi per tarpą išdėstytas viršutinio ir apatinio srauto angas, susisiekiančias skysta terpe viena su kita, viršutinio srauto angos skersmuo daugiausia 4 kartus didesnis kaip apatinio srauto angos skersmuo; kur kiekvienas iškrovimo kūgis nepriklausomai apibrėžia tūrinę erdvę tarp viršutinio ir apatinio srauto angų, kuri yra nustatyto dydžio ir konfigūracijos, kad talpintų neužkemšantį medžiagos kiekį; ir kur kiekvienas iškrovimo kūgis nepriklausomai pritaikytas gauti neužkemšantį medžiagos kiekį į tūrinę erdvę per viršutinio srauto angą ir iškrauti neužkemšantį medžiagos kiekį iš tūrinės erdvės per apatinio srauto angą, neužkemšant įrenginio.

12. Būdas pagal 11 punktą, kur būdui vykdyti naudojamas aparatas išankstinei dispersijai paruošti ir tiekti išankstinę dispersiją į pirmąjį konteinerį, kur aparatas tinkamas medžiagai maišyti, ir kur aparatas turi įrenginį, o maišymo dalis turi antrąjį konteinerį; kur antrasis konteineris turi apatinio srauto išleidimo angą, apibrėžiančią angą, ir yra hermetiškai sujungtas su įrenginiu aplink įrenginio viršutinio srauto angas ir arti jų tokiu būdu, kad įrenginys apriboja antrojo konteinerio apatinio srauto išėjimo angą iki įrenginio viršutinio srauto angų; ir aparatas dirba tokiu būdu, kad, kai aparato antrajame konteineryje yra medžiagos, medžiaga gali būti iškrauta iš aparato per įrenginį, neužkemšant įrenginio.

---

(51) Int.Cl. ***B21D 53/36*** (2006.01)
E01B 9/30 (2006.01)
(11) **2528702**
(96) 10796315.9
(96) 2010 12 03
(97) 2012 12 05
(97) 2015 02 18
(86) PCT/EP2010/068893
(86) 2010 12 03
(87) WO 2011/091893
(87) 2011 08 04
(30) 201001301, 2010 01 27, GB
(72) COX, Stephen, John, GB
RHODES, David, GB
(73) PANDROL LIMITED, Addlestone, Surrey KT15 2AR, GB
(74) Leonas Antanas KUČINSKAS, 4, Dr. Leono A. Kučinsko patentinių paslaugų firma, Kaštonų g. 5-7, LT-01107 Vilnius, LT
(54) Stangraus bėgio spaustuko gamybos būdas
Apibrėžties punktai: 2, brėžiniai: 4.

(57) 1. Stangraus bėgio spaustuko gamybos būdas susidedantis iš sulenkiamo strypo, pagaminto iš metalo, kurio kietumo vertė patenka į žinomas kietumo asortimento ribas, su išlanksto numatyta forma ir pajungiant sulenktą strypą į šaltos aplinkos procesą tam, kad sulenktame strype indukuoti nuolatinio užtvirtinimo numatytą vertę, b e s i s k i r i a n t i s tuo, kad šaltos aplinkos procesą sudaro:

pirmos apkrovos taikymas į sulenkiamo stypo dalį taip, kad sudarytų pirmą įlinkio dydį šiai sulenkto strypo daliai, kai pirmoji apkrova yra išlanksto numatyta apkrova, kurios dydis lygus arba didesnis nei būtina metalo turinčio didžiausią kietumo vertę takumo ribai pasiekti, minėtose kietumo verčių ribose;

sulenkto strypo minėtos dalies pirmo įlinkio dydžio, gauto uždėjus numatytą pirmąją apkrovą, matavimas;

remiantis išmatuoto įlinkio dydžiu numatoma, arba (i) antra apkrova kuri, kai uždedama ant pagalbinės sulenkiamo strypo dalies, sukels sulenkiamame strype numatyto dydžio nuolatinį užtvirtinimą, arba (ii) yra reikalingas antras sulenkto strypo minėtos dalies įlinkio dydis norint pasiekti sulenktame strype numatytą nuolatinio užtvirtinimo mastą; ir

numatytos antros apkrovos taikymas į sulenkto strypo minėtą dalį arba sulenkiamo strypo minėtos dalies įlenkimas įlenkiant numatytų antru dydžiu.

2. Stangraus bėgio spaustuko gamybos būdas susidedantis iš sulenkiamo strypo, pagaminto iš metalo, kurio kietumo vertė patenka į žinomas kietumo asortimento ribas, su išlanksto numatyta forma ir pajungiant sulenktą strypą į šaltos aplinkos procesą tam, kad sulenktame strype indukuoti nuolatinio užtvirtinimo numatytą vertę, b e s i s k i r i a n t i s tuo, kad šaltos aplinkos procesą sudaro:

iš anksto numatyto pirmo dydžio sulenkto strypo įlinkio dalis, taikant pirmą apkrovą, kurios dydis lygi arba didesnė nei reikia pasiekti metalo takumo ribą su aukščiausią kietumo vertę, minėtose kietumo vertės intervalo ribose;

reikiamo pirmos apkrovos dydžio matavimas tam, kad pasiekti numatytą įlinkio pirmą dydį;

pirmos apkrovos matavimo pagrindu nustatoma ar (i) yra būtinas antras įlinkio dydis tam, kad sulenktame strype sudaryti nuolatinio užtvirtinimo numatytą vertę, ar (ii) antra apkrova, kuri, kai uždedama ant sulenkto strypo minėtos dalies, suteiks sulenktam strypui nuolatinio užtvirtinimo numatytą vertę; ir

sulenkiamo strypo minėtos dalies įlenkimas, numatytu antru įlinkimo dydžiu arba numatytas antros apkrovos taikymas į sulenkiamo strypo minėtą dalį.

---

(51) Int.Cl. ***B27N 1/00*** (2006.01)
B27N 3/00 (2006.01)

(11) **2727691**

(96) 12191376.8

(96) 2012 11 06

(97) 2014 05 07

(97) 2014 12 10

(72) Hasch, Joachim, DE
Borowka, Julia, PL

(73) Kronotec AG, 6006 Luzern, CH

(74) Reda ŽABOLIENĖ, 7, Advokatės Redos Žabolienės kontora METIDA, Verslo centras VERTAS, Gynėjų g. 16, LT-01109 Vilnius, LT

(54) Lakiųjų organinių junginių emisijos iš medienos produktų ir medienos sumažinimo būdas

Apibrėžties punktai: 11, brėžiniai: 0.

(57) 1. Medžio pagrindo medžiagų iš lignoceliuliozės, konkrečiai drožlių plokščių, medienos plokščių arba OSB (orientuotų skiedrų plokštė) plokščių, gavimo būdas, apimantis pakopas:

a) lignoceliuliozės susmulkintų produktų pateikimą,

b) priedo įvedimą į lignoceliuliozės susmulkintus produktus,

c) suspaudimą, suteikiant formą lignoceliliozės susmulkintiems produktams su priedo priemaiša su klijais kaitinant, siekiant gauti medžio pagrindo medžiagą, b e s i s k i r i a n t i s tuo, kad priedas yra aktyvuota anglis ir jos pridėjimas sumažina lakiųjų organinių junginių (VOCs), konkrečiai terpenų ir rūgščių, emisiją.

2. Būdas pagal ankstesnį punktą, b e s i s k i r i a n t i s tuo, kad aktyvuota anglis yra įvedama į lignoceliuliozės susmulkintus produktus kietos formos, kaip milteliai, geriau < 1 mm dalelės diametro ir/arba kaip granulės, kurių dalelių dydis geriau yra iki 4 mm.

3. Būdas pagal bet kurį iš ankstesnių punktų, b e s i s k i r i a n t i s tuo, kad aktyvuotos anglies vidinio paviršiaus plotas yra tarp 300 it 2000 m^2/g ir/arba tankis yra tarp 0,2 ir 0,6 g/cm^3 ir porų dydis vidutiniškai yra tarp 1 mm ir 50 nm.

4. Būdas pagal bet kurį iš ankstesnių punktų, b e s i s k i r i a n t i s tuo, kad priedas yra įvedamas nuo 0.1 iki 20 masės % kiekio ant absoliučiai sausos lignoceliuliozės.

5. Būdas pagal bet kurį iš ankstesnių punktų, b e s i s k i r i a n t i s tuo, kad naudojami klijai yra formaldehido neturintys klijai, tokie kaip klijai, kurių pagrindą sudaro izocianatas, arba yra formaldehido turintys klijai, ypatingai fenolio-formaldehido klijai, karbamido-formaldehido klijai, melamino-karbamido-formaldehido klijai, melamino-karbamido-fenolio-formaldehido klijai, tanino-formaldehido klijai arba jų mišinys.

6. Būdas pagal bet kurį iš ankstesnių punktų, b e s i s k i r i a n t i s tuo, kad lignoceliuliozės susmulkinti produktai yra parinkti iš medžio drožlių, medžio plaušo arba medienos pluošto.

7. Būdas pagal bet kurį iš ankstesnių punktų, b e s i s k i r i a n t i s tuo, kad aktyvuota anglis mažiausiai yra įvedama, kaip priedas, į lignoceliuliozės susmulkintus produktus, suformuodama išorinį sluoksnį.

8. Būdas pagal bet kurį iš 1 - 8 punktų, b e s i s k i r i a n t i s tuo, kad aktyvuota anglis mažiausiai yra įvedama, kaip priedas, į lignoceliuliozės susmulkintus produktus, suformuodama vidurinį sluoksnį.

9. Būdas pagal bet kurį iš ankstesnių punktų, b e s i s k i r i a n t i s tuo, kad priedas yra pridedamas prieš džiovintuvą ir/arba po džiovintuvo ir/arba dervos įmaišymo metu ir/arba prieš ir/arba po dervos įmaišymo.

10. Būdas pagal bet kurį iš ankstesnių punktų, b e s i s k i r i a n t i s tuo, kad aktyvuota anglis yra įmaišoma kaip milteliai, granulės, suspensija ir/arba dispersija, geriau kaip kietos formos miltelių pavidalo granulės.

11. Medžio pagrindo medžiaga, gaunama būdu pagal bet kurį iš 1-10 punktų, geriau medienos plokštė, konkrečiai šviesi arba superšviesi MDF plokštė (medienos plaušų plokštė), arba OSB plokštė.

---

(51) Int.Cl. ***B29C 49/64*** (2006.01)
B65B 3/04 (2006.01)
B65B 53/06 (2006.01)
B67C 3/22 (2006.01)
B65B 3/02 (2006.01)

(11) **2200810**
(96) 08843237.2
(96) 2008 10 09
(97) 2010 06 30
(97) 2015 03 25
(86) PCT/FR2008/051826
(86) 2008 10 09
(87) WO 2009/053616
(87) 2009 04 30
(30) 0758185, 2007 10 10, FR
(72) OUTREMAN, Jean-Tristan, FR
(73) Plastipak Packaging, Inc., Plymouth, MI 48170, US
(74) Reda ŽABOLIENĖ, 7, Advokatės Redos Žabolienės kontora METIDA, Verslo centras VERTAS, Gynėjų g. 16, LT-01109 Vilnius, LT

(54) Būdas plonasieniam konteineriui gaminti ir konteinerio hermetizavimo būdas

Apibrėžties punktai: 5, brėžiniai: 0.

(57) 1. Būdas plonasieniam plastikiniam konteineriui gaminti, užpildyti ir hermetizuoti medžiaga su masės/sienelės paviršiaus santykiu intervale nuo 150 g/m^2 iki 250 g/m^2, siekiant talpinti sulaikytą skystį, būdas apima šiuos žingsnius:

- konteinerio gamybą,
- šaltą konteinerio užpildymą, kuris turi likutinius įtempimus su minėtu sulaikytu skysčiu,
- konteinerio sandarinimą po užpildymo, ir
- konteinerio sienos šildymą be skysčio temperatūros kilimo tam, kad pasiektų konteinerio stiklėjimo taško temperatūrą ir pasiektų minėtų liekamųjų įtempimų atpalaidavimą taip, kad generuotų minėto konteinerio vidaus hermetizavimą.

2. Būdas pagal 1 punktą, kur jis susideda iš deformavimo ruošinio, naudojančio medžiagą su masės/sienelės paviršiaus santykiu intervale nuo 150 g/m^2 iki 200 g/m^2 .

3. Būdas pagal 1 arba 2 punktą, kur ruošinio deformacija yra atliekama pučiant.

4. Būdas pagal 3 punktą, kuriame pūtimas yra atliekamas dviem kryptimis, išilgine ir radialine kryptimis taip, kad gautų dviem ašimis orientuotą konteinerį.

5. Būdas pagal bet kurį vieną ankstesnį punktą, kur jis susideda panaudojant PET, polietileno teraftalatą.

---

(51) Int.Cl. ***B29C 51/10*** (2006.01)
B32B 27/04 (2006.01)
B32B 27/06 (2006.01)
E04B 7/10 (2006.01)
E04C 2/24 (2006.01)
E04C 2/54 (2006.01)
E04D 13/03 (2006.01)
B32B 37/10 (2006.01)
B29C 51/14 (2006.01)
B29C 51/00 (2006.01)
B29C 51/42 (2006.01)
B29L 24/00 (2006.01)
B29L 31/00 (2006.01)
B29K 23/00 (2006.01)
B29K 33/00 (2006.01)
B29K 67/00 (2006.01)
B29K 69/00 (2006.01)
B29K 63/00 (2006.01)

(11) **2292408**
(96) 10169522.9
(96) 2010 07 14

(97) 2011 03 09
(97) 2014 12 10
(30) 200900444, 2009 07 17, BE
(72) Glorieux, Jean Marc Gilles, BE
(73) Glorieux, Jean Marc Gilles, 8554 Zwevegem (Sint-Denijs), BE
(74) Jurga PETNIŪNAITĖ, 51, AAA Law, J.Jasinskio g. 16A, LT-03163 Vilnius, LT

(54) Izoliacinis šviesą perduodantis elementas, jo gamybos būdas ir tokį elementą turintis kupolas

Apibrėžties punktai: 10, brėžiniai: 7.

(57) 1. Šviesą perduodančio elemento gamybos būdas, apimantis šiuos etapus:

- pasirinkimą surenkamosios konstrukcijos (1), turinčios apatinę ir viršutinę plokščią termoformuojamą šviesą perduodančią plastiko sienelę (6, 7) ir tarp jų išdėstytą termoizoliacinį šviesą perduodantį užpildą (2), b e s i s k i r i a n t i s

- surenkamosios konstrukcijos termoformavimu, siekiant gauti nustatytos formos šviesą perduodantį elementą, kur surenkamosios konstrukcijos termoformavimas susideda iš surenkamosios konstrukcijos kaitinimo ir po to jos deformavimo, panaudojant slėgio skirtumus (P1, P2), ir kur surenkamosios konstrukcijos deformavimas susideda iš poveikio į gretimą viršutinei surenkamosios konstrukcijos sienelei sritį pirmuoju slėgiu, o sritis prie apatinės sienelės laikoma antrajame, didesniajame slėgyje.

2. Būdas pagal bet kurį iš ankstesnių punktų, kur viršutinė sienelė kaitinama labiau negu apatinė sienelė.

3. Būdas pagal bet kurį iš ankstesnių punktų, kur kaitinimą sudaro viršutinės ir apatinės kaitinimo plokštelės montavimas arti surenkamosios konstrukcijos atitinkamai viršutinės ir apatinės sienelės, kur pageidautina, kad kaitinimo plokštelės būtų keraminės kaitinimo plokštelės, ir kaitinama būtų infraraudonaisiais spinduliais.

4. Būdas pagal bet kurį iš ankstesnių punktų, kur surenkamąją konstrukciją sudaro daugiasienė plastiko plokštė su kanalais, kuriuose išdėstytas izoliacinis šviesą perduodantis užpildas.

5. Būdas pagal 6 punktą, kur surenkamoji konstrukcija kaitinama ir surenkamajai konstrukcijai taikomas slėgio skirtumas taip, kad kanalų tūris termoformavimo metu didėtų.

6. Būdas pagal bet kurį iš ankstesnių punktų, kur prieš termoformavimą surenkamoji konstrukcija pastoviai spaudžiama išilgai bent dalies jos pakraščio.

7. Būdas pagal bet kurį iš ankstesnių punktų, kur surenkamosios konstrukcijos kraštai yra sandarinami taip, kad aerogelis būtų užsandarintas termoformuojamame šviesą perduodančiame elemente.

8. Būdas pagal bet kurį iš ankstesnių punktų, skirtas naudoti gaminant stoglangio kupolą, kur

- daugiasienė plastiko plokštė su viršutine sienele ir apatine sienele ir tarp jų išdėstytu termoizoliaciniu šviesą perduodančiu užpildu, paprastai silicio dioksido aerogeliu su nano matmenų poromis, pastoviai spaudžiama išilgai iš esmės viso jos pakraščio;

- daugiasienės plastiko plokštės viršutinė ir apatinė sienelės yra kaitinamos;

- ir sritis greta viršutinės sienelės veikiama pirmuoju slėgiu, o sritis prie apatinės sienelės laikoma didesniajame antrajame slėgyje taip, kad plokštė būtų laisvai termoformuojama, siekiant gauti išgaubtos formos stoglangio kupolą.

9. Būdas pagal bet kurį iš 1-8 punktų, kur užpildas yra izoliacinis silicio dioksido aerogelis su nano matmenų poromis.

10. Būdas pagal bet kurį iš 1-8 punktų, kur termoformuojamas plastikas yra vienas iš šių:

polikarbonatas, polietilenas, polipropilenas, akrilatas, polietileno tereftalatas (PET) arba bet koks kitas termoplastikas.

---

(51) Int.Cl. ***B32B 1/02*** (2006.01)
B32B 27/10 (2006.01)
B32B 27/32 (2006.01)
B32B 29/00 (2006.01)
B65D 65/40 (2006.01)
D21H 27/36 (2006.01)

(11) **2586606**
(96) 12405109.5
(96) 2012 10 01
(97) 2013 05 01
(97) 2015 03 18
(30) 17232011, 2011 10 25, CH
(72) Gubler, Christian, CH
(73) Gubler, Christian, 8142 Uitikon-Waldegg, CH
(74) Reda ŽABOLIENĖ, 7, Advokatės Redos Žabolienės kontora METIDA, Verslo centras VERTAS, Gynėjų g. 16, LT-01109 Vilnius, LT

(54) Pakavimo medžiaga

Apibrėžties punktai: 15, brėžiniai: 3.

(57) 1. Daugiasluoksnė pakavimo medžiaga (1), kuri gali būti gilaus tempimo, b e s i s k i r i a n t i tuo, kad pakavimo medžiaga (1) apima sluoksninį kompozitą (5), turintį du popieriaus arba kartono sluoksnius (2a, 2b) ir plastiko sluoksnį (4), geriau polietileno (PE) arba polipropileno (PP), kuris yra tarp jų.

2. Pakavimo medžiaga pagal 1 punktą, b e s i s k i r i a n t i tuo, kad popieriaus arba kartono sluoksniai (2a, 2b) turi paviršiaus masę nuo 50 iki 250 g/m^2, geriau nuo 80 iki 200 g/m^2.

3. Pakavimo medžiaga pagal 1 arba 2 punktą, b e s i s k i r i a n t i tuo, kad plastiko medžiagos tarpinis sluoksnis (4), gulintis tarp dviejų popieriaus arba kartono sluoksnių (2a, 2b), turi storį nuo 10 iki 30 μm.

4. Pakavimo medžiaga pagal vieną iš 1 – 3 punktų, b e s i s k i r i a n t i tuo, kad pakavimo medžiaga (1) apima kitą sluoksninę sandarą (3), ypač kitą sluoksninį kompozitą, apimantį bent vieną sluoksnį, ypač iš plastiko, kuris yra laminuotas sluoksniniu kompozitu (5), apimančiu popieriaus arba kartono sluoksnius (2a, 2b).

5. Pakavimo medžiaga pagal vieną iš 1 – 4 punktų, b e s i s k i r i a n t i tuo, kad tolesnis sluoksninis kompozitas (3) apima bent vieną pirmąjį plastiko sluoksninį (3, 1), ypatingai iš polietileno (PE), ir dujų barjero sluoksnį (3,2), geriau etilenvinilo alkoholio kopolimero (EVOH), arba susideda iš jų.

6. Pakavimo medžiaga pagal 5 punktą, b e s i s k i r i a n t i tuo, kad tolesnis sluoksninis kompozitas (3) turi bent vieną pirmąjį ir antrąjį sluoksnį (3.1, 3.3) iš plastiko, ypač iš polietileno (PE), ir trečiąjį dujinį barjero sluoksnį (3.2), visų pirma etilenvinilo alkoholio kopolimero, kuris yra tarp jų, arba susideda iš jų.

7. Pakavimo medžiaga pagal bet kurį vieną iš 4-6 punktų, b e s i s k i r i a n t i tuo, kad tolesnis sudėtinio sluoksnio (3) pirmasis išorinis gulintis sluoksnis (3.1) yra sukonstruotas kaip lukšto sluoksnis.

8. Pakavimo medžiaga pagal bet kurį vieną iš 4-7 punktų, b e s i s k i r i a n t i tuo, kad tolesnė sluoksninė sandara (3), ypač tolesnis sluoksninis kompozitas (3) turi bendrą storį nuo 20 μm iki 60 μm.

9. Pakavimo medžiaga pagal bet kurį vieną iš 1-8 punktų, b e s i s k i r i a n t i tuo, kad sluoksninis kompozitas (5), apimantis popieriaus arba kartono sluoksnius (2a, 2b), turi paviršiaus masę nuo 150 iki 400 g / m^2, ypatingai nuo 200 iki 300 g / m^2.

10. Pakavimo medžiaga pagal bet kurį vieną iš 1-9 punktų, b e s i s k i r i a n t i tuo, kad pakavimo medžiaga (1) turi bendrą paviršiaus masę nuo 200 iki 500 g /m^2, ypač nuo 200 iki 400 g /m^2.

11. Pakavimo medžiaga pagal bet kurį vieną iš 1-10 punktų, b e s i s k i r i a n t i tuo, kad popieriaus arba kartono sluoksnius sudaro daugiau kaip 90% pirminės celiuliozės pluoštų.

12. Būdas pakavimo medžiagai (1) gaminti, pagal vieną iš 1 – 11 punktų, b e s i s k i r i a n t i s šiais žingsniais:

• daugiasluoksnio kompozito (5) sukūrimu per:

- dviejų klodų iš popieriaus arba kartono (2a, 2b) pateikimą;

- skysto plastiko sluoksnio (4), ypatingai polietileno (PE), tarp dviejų klodų iš popieriaus arba kartono (2a, 2b) pateikimą spaudimo būdu;

- presuoto plastikinio sluoksnio (4) su dviem klodais iš popieriaus arba kartono (2a, 2b) laminavimą.

13. Būdas pagal 12 punktą, b e s i s k i r i a n t i s šiais žingsniais:

- paruošimu tolesnės sluoksninės struktūros, ypatingai tolesnio daugiasluoksnio kompozito (3), apimančio bent vieną sluoksnį, geriau iš plastiko;

- laminavimu šios tolesnės sluoksninės struktūros, ypač šio tolesnio daugiasluoksnio kompozito (3) su daugiasluoksniu kompozitu (5), apimančiu du popieriaus arba kartono sluoksnius (2a, 2b).

14. Pakavimo medžiagos (1) pagal vieną iš 1 – 11 punktų panaudojimas gilaus tempimo pakavimo konteineriams (10) gaminti.

15. Pakavimo medžiagos (1) gilaus tempimo pakavimo konteineris (10) pagal vieną iš 1 - 11 punktų.

---

(51) Int.Cl. ***B41J 2/14*** (2006.01)
B41J 29/38 (2006.01)
B41J 2/05 (2006.01)

(11) **2188130**

(96) 08829480.6

(96) 2008 09 02

(97) 2010 05 26

(97) 2015 01 28

(86) PCT/US2008/075032

(86) 2008 09 02

(87) WO 2009/032816

(87) 2009 03 12

(30) 849748, 2007 09 04, US

(72) BENJAMIN, Trudy, US

(73) Hewlett-Packard Development Company, L.P., Houston, TX 77070, US

(74) Otilija KLIMAITIENĖ, 35, AAA Law, J.Jasinskio g. 16A, LT-03163 Vilnius, LT

(54) Skysčių išpurškimo įrenginys

Apibrėžties punktai: 11, brėžiniai: 15.

(57) 1. Skysčių išpurškimo įrenginys, susidedantis iš:

pirmojo sužadinimo grupių rinkinio (FG2 704a, FG3 704b),

antrojo sužadinimo grupių rinkinio (FG4 704c, FG5 704d),

pirmojo adresų generatoriaus (700) pirmiesiems

adresų signalams (~A1-~A7), skirtiems pirmajam sužadinimo grupių rinkiniui, generuoti,

antrojo adresų generatoriaus (702) antriesiems adresų signalams (~B1-~B7), skirtiems antrajam sužadinimo grupių rinkiniui, generuoti,

pirmojo ir antrojo adresų generatorių, sujungtų su valdymo linija (710) tiems patiems valdymo impulsams (CSYNC) priimti ir su daugybe parinktų valdymo linijų (708a iki 708e) tiems patiems parinktiems impulsams (SEL1 į SEL5) priimti,

b e s i s k i r i a n t i s tuo, kad

pirmasis adresų generatorius (700) sukonfigūruotas atsakyti atitinkamų parinktų linijų impulsų (SEL) pirmosios serijos ribose į valdymo impulsą (CSYNC), sutampantį su parinktu impulsu pirmojoje (SEL1) iš parinktų linijų, kad nustatytų adresavimo kryptį, kiekvienos sužadinimo grupės adresavimo kryptis yra priklausoma nuo susijusio valdymo impulso įtampos lygio minėtoje pirmojoje (SEL1) iš parinktų linijų parinkto impulso laiku;

antrasis adresų generatorius (704) sukonfigūruotas atsakyti atitinkamų parinktų linijų impulsų pirmosios serijos ribose į valdymo impulsą (CSYNC), sutampantį su parinktu impulsu antrojoje (SEL2) iš parinktų linijų, kad nustatytų adresavimo kryptį, kiekvienos sužadinimo grupės adresavimo kryptis yra priklausoma nuo susijusio valdymo impulso įtampos lygio minėtoje antrojoje (SEL2) iš parinktų linijų parinkto impulso laiku;

adresų generatoriai sukonfigūruoti atsakyti į valdymo impulsus, sutampančius su kitais parinktais impulsais parinktų impulsų antrojoje serijoje, kad inicijuotų sužadinimo grupių adresavimą,

ir adresų generatoriai sukonfigūruoti generuoti adresus sužadinimo grupėms parinktų impulsų trečiosios serijos ribose.

2. Skysčių išpurškimo įrenginys pagal 1 punktą, kur yra penkios parinktos linijos.

3. Skysčių išpurškimo įrenginys pagal 1 arba 2 punktą, kur

pirmasis adresų generatorius (700) sukonfigūruotas atsakyti atitinkamų parinktų linijų impulsų antrosios serijos ribose į valdymo impulsą (CSYNC), sutampantį su parinktu impulsu trečiojoje (SEL3) iš parinktų linijų, kad paleistų pirmąjį adresų generatorių,

antrasis adresų generatorius (704) sukonfigūruotas atsakyti atitinkamų parinktų linijų impulsų antrosios serijos ribose į valdymo impulsą (CSYNC), sutampantį su parinktu impulsu kitoje (SEL5) iš parinktų linijų, kad paleistų antrąjį adresų generatorių,

pirmasis adresų generatorius (700) sukonfigūruotas atsakyti atitinkamų parinktų linijų impulsų trečiosios serijos ribose, kad sugeneruotų adresus, galiojančius sužadinimo grupių (FG2, FG3) pirmajam rinkiniui dviejų nuoseklių parinktų impulsų intervaluose, išskyrus pirmojo adresų generatoriaus adresavimo kryptį nustatančio parinkto impulso intervalą,

ir antrasis adresų generatorius (704) sukonfigūruotas atsakyti atitinkamų parinktų linijų impulsų trečiosios serijos ribose, kad sugeneruotų adresus, galiojančius sužadinimo grupių (FG4, FG5) antrajam rinkiniui dviejų nuoseklių parinktų impulsų intervaluose, išskyrus pirmojo adresų generatoriaus dviejų nuoseklių parinktų impulsų intervalus ir išskyrus antrojo adresų generatoriaus adresavimo kryptį nustatančio parinkto impulso intervalą.

4. Įrenginys pagal 3 punktą, priklausomą nuo 2 punkto, kur

pirmoji (SEL1) iš parinktų linijų yra pirmoji parinkta linija;

antroji (SEL2) iš parinktų linijų yra antroji parinkta linija;

trečioji (SEL3) iš parinktų linijų yra trečioji parinkta linija;

ir minėta kita (SEL5) iš parinktų linijų yra penktoji parinkta linija.

5. Įrenginys pagal 4 punktą, kur kiekvienas adresų generatorius turi nuo pirmosios iki penktosios įvesties (T1-T5), sujungtas su parinktomis linijomis, pirmojo generatoriaus pirmoji iki penktosios įvestys yra atitinkamai sujungtos su antrąja iki ketvirtosios, penktąja ir pirmąja parinktomis linijomis, o antrojo generatoriaus pirmoji iki penktosios įvestys yra atitinkamai sujungtos su ketvirtąja, penktąja ir pirmąja iki trečiosios parinktomis linijomis, tuo būdu abiejų generatorių antroji įvestis reaguoja į parinktą impulsą, gautą generatoriui paleisti, pirmojo generatoriaus ketvirtoji įvestis reaguoja į parinktą impulsą, gautą adresavimo krypčiai nustatyti, ir antrojo generatoriaus penktoji įvestis reaguoja į parinktą impulsą, gautą adresavimo krypčiai nustatyti.

6. Įrenginys pagal 5 punktą, kur pirmasis adresų generatorius apima krypties grandinę, reaguojančią į pirmąjį parinktą signalą penktojoje įvestyje, ir valdymo impulsą, sutampantį su pirmuoju parinktu signalu, kad parinktų sužadinimo grupių adresavimo kryptį, o antrasis adresų generatorius apima krypties grandinę, reaguojančią į antrąjį parinktą signalą ketvirtojoje įvestyje, ir valdymo impulsą, sutampantį su antruoju parinktu signalu, kad parinktų sužadinimo grupių adresavimo kryptį, kiekvienos sužadinimo grupės adresavimo kryptis yra priklausoma nuo susijusio valdymo impulso įtampos lygio parinkto impulso ant susijusios vienos iš parinktų linijų laiku.

7. Įrenginys pagal 4 punktą, kur antroji impulsų serija, pateikta į pirmąjį adresų generatorių, papildomai apima valdymo impulsą (CSYNC), sutampantį su parinktu impulsu pirmojoje parinktoje linijoje (SEL1), kad nustatytų adresavimo kryptį, ir antroji impulsų serija, pateikta į antrąjį adresų generatorių, papildomai apima valdymo impulsą, sutampantį

su parinktu impulsu ant antrosios parinktos linijos (SEL2), kad nustatytų adresavimo kryptį.

8. Įrenginys pagal 1, 2, 3, 4, 5, 6 arba 7 punktą, kur kiekvieną adresų generatorių (700, 702) sudaro krypties grandinė (404), skirta siųsti pirmyn ir atgal krypties signalus (DIRF, DIRR) į adresų generatorių, krypties grandinė turi krypties į priekį pakopą (552) ir atgalinės krypties pakopą (550), vienos pakopos išvadas sujungtas su kitos pakopos įvadu, pakopų išvadai yra papildantys vienas kitą.

9. Įrenginys pagal 8 punktą, kur

kiekviena krypties grandinės pakopa turi nuoseklų išankstinio įkrovimo tranzistoriaus (560, 554) jungimą, įvertimo tranzistorių (562, 556) ir valdymo tranzistorių (564, 558), pakopos išvadas (DIRF, DIRR) yra tarp išankstinio įkrovimo ir įvertinimo tranzistorių,

vienos pakopos valdymo tranzistoriaus valdymo elektrodas sumontuotas priimti valdymo impulsus (CSYNC),

kitos pakopos valdymo tranzistoriaus valdymo elektrodas sujungtas su minėtos pirmos pakopos išvadu,

pirmos pakopos išankstinio įkrovimo tranzistorius sumontuotas įkrauti iš anksto pagal vieną iš parinktų impulsų,

išvadas (DIRF, DIRR) yra išankstinio įkrovimo tranzistoriaus įtampos,

vienos pakopos įvertinimo tranzistorius reaguoja į kitą iš parinktų impulsų,

vienos pakopos valdymo tranzistorius ir įvertinimo tranzistorius sumontuoti iškrauti išankstinio įkrovimo tranzistorių, įvykus kitam iš parinktų impulsų ir esant minėto valdymo impulso iš anksto nustatytam lygiui,

kitos pakopos įvertinimo tranzistorius reaguoja į vieną iš tolesnių parinktų impulsų,

kitos pakopos valdymo tranzistorius ir įvertinimo tranzistorius sumontuoti valdyti kitos pakopos išankstinio įkrovimo tranzistorių papildomai pirmos pakopos išankstinio įkrovimo tranzistoriui.

10. Įrenginys pagal 4, 8 ir 9 punktus, kur vieno iš adresų generatorių krypties grandinėje išankstinio įkrovimo tranzistoriaus (554) valdymo elektrodai, pirmos pakopos (550) įvertinimo tranzistorius (556) ir kitos pakopos (552) įvertinimo tranzistorius (560) sujungti atitinkamai atsakyti į ketvirtąjį, penktąjį ir pirmąjį parinktus impulsus.

11. Įrenginys pagal 10 punktą, kur kito iš adresų generatorių krypties grandinėje išankstinio įkrovimo tranzistoriaus (554) valdymo elektrodai, pirmos pakopos (550) įvertinimo tranzistorius (556) ir kitos pakopos (552) įvertinimo tranzistorius (560) sujungti atitinkamai atsakyti į antrąjį, trečiąjį ir ketvirtąjį parinktus impulsus.

---

(51) Int.Cl. ***B42D 25/00*** (2014.01)
(11) **2310986**
(96) 09767746.2
(96) 2009 06 18
(97) 2011 04 20
(97) 2014 12 24
(86) PCT/US2009/047823
(86) 2009 06 18
(87) WO 2009/155437
(87) 2009 12 23
(30) 141800, 2008 06 18, US
(72) JONES, Robert, US
ANDELIN, Victor, L., US
BI, Daoshen, US
(73) L-1 SECURE CREDENTIALING, INC., Birlington, MA 01803, US
(74) Jelena GERASIMOVIČ, 52, IĮ „Liudmila Gerasimovič, Patentinis patikėtinis“, Vingrių g. 13-42, LT-01141 Vilnius, LT
(54) Individualizuojantys asmens dokumento vaizdai

Apibrėžties punktai: 18, brėžiniai: 7.

(57) 1. Identifikavimo dokumento (10) apsaugos priemonė, apimanti:

dokumento pagrindą (134);

pirmąją apsaugos priemonę (116), uždėtą ant dokumento pagrindo; ir

identifikavimo dokumento savininko atvaizdą (118), atspausdintą virš pirmosios apsaugos priemonės, kur atvaizdas apima inversinės spaudos dalį (120a), kurioje pasirinkti atvaizdo plotai nėra atspausdinti, kur pasirinkti plotai atidengia pirmąją apsaugos priemonę (116) ir pasirinkti plotai yra dokumento savininko asmeninės informacijos formoje.

2. Apsaugos priemonė pagal 1 punktą, kur inversinės spaudos dalis (120a) sudaro teksto ženklus, pažyminčius savininko asmeninę informaciją ir kur teksto ženklai, optimaliai, apima mikrotekstą, ir

kur mikrotekstas, papildomai, optimaliai, formuoja inversinės spaudos dalį išilgai bent vieno savininko atvaizdo (118) krašto tokiu būdu, kad kraštas yra nelygus.

3. Apsaugos priemonė pagal 1 arba 2 punktą, kur savininko atvaizdas (118) apima veido nuotrauką (118).

4. Apsaugos priemonė pagal 1 punktą, kur inversinės spaudos dalis (120a) apima

(I) savininko ranka pasirašyto parašo vaizdą, arba

(II) ženklus, suformuotus šriftu, kuris yra išskirtinis šiems ženklams.

5. Apsaugos priemonė pagal bet kurį ankstesnį punktą, kur pirmoji apsaugos priemonė (116) apima plonų linijų spausdinimą.

6. Apsaugos priemonė pagal bet kurį ankstesnį punktą, kur pirmoji apsaugos priemonė (116) apima dažus, kurie nėra matomi apšviečiant matoma šviesa, tačiau tampa matomi, kai apšviečiami nematomo diapazono šviesos šaltiniu, ir kur dažai, optimaliai, apima IR arba UV dažus, taikomus įrašant bent dalį inversinės spaudos užrašo.

7. Apsaugos priemonė pagal bet kurį ankstesnį punktą, kur pirmoji apsaugos priemonė (116) apima spausdintinę struktūrą, kuri atitinka inversinės spaudos dalį (120a).

8. Apsaugos priemonė pagal bet kurį ankstesnį punktą, kur pirmoji apsaugos priemonė (116) apima blokuojantį sluoksnį, pro kurį prasiskverbia tam tikro diapazono apšvietimas.

9. Apsaugos priemonė pagal bet kurį ankstesnį punktą, kur pirmoji apsaugos priemonė (116) apima juntamą liečiant priemonę, iškeltą virš pagrindo (134) paviršiaus ir besitęsiančią per inversinės spaudos dalį (120a).

10. Identifikavimo dokumento apsaugos priemonės sudarymo būdas, apimantis:

- dokumento pagrindo paruošimą (134);
- pirmosios apsaugos priemonės (116) uždėjimą ant dokumento pagrindo;
- identifikavimo dokumento savininko atvaizdo (118) gavimą;
- inversinės spaudos dalies (120a) formavimą pasirinktuose atvaizdo srityse, kur pasirinkti plotai yra dokumento savininko asmeninės informacijos formoje; ir
- savininko atvaizdo (118) spausdinimą, išskyrus inversinę spaudos dalį (120a), virš pirmosios apsaugos priemonės (116), kur inversinės spaudos dalies pasirinkti plotai atidengia pirmąją apsaugos priemonę (116).

11. Būdas pagal 10 punktą, apimantis inversinės spaudos dalies formavimą kaip teksto ženklų, atvaizduojančių savininko asmeninę informaciją, ir kur teksto ženklai, optimaliai, apima mikrotekstą, ir kur mikrotekstas papildomai, optimaliai, formuoja inversinės spaudos užrašą išilgai, bent vieną savininko vaizdo (118) kraštą tokiu būdu, kad kraštas yra nelygus.

12. Būdas pagal bet kurį vieną 10 arba 11 punktą, kur savininko vaizdas apima veido nuotrauką (118).

13. Būdas pagal 10 punktą, kur inversinės spaudos dalis (120a) apima

(I) savininko ranka pasirašyto parašo atvaizdą, arba

(II) ženklus, suformuotus šriftu, kuris yra išskirtinis šiems ženklams.

14. Būdas pagal bet kurį vieną iš 10-13 punktų, apimantis pirmosios apsaugos priemonės (116) formavimą, generuojant apsaugos šablono plonų linijų piešinio vektorinį vaizdą atliekant rastrinio vaizdo apdorojimą tam, kad konvertuotų vektorinį vaizdą į spausdinimo formatą, ir spausdinant konvertuotą vaizdą naudojant dažus, kurių spalva yra už gamos ribų arba papildomos spalvos dažus.

15. Būdas pagal bet kurį vieną iš 10-14 punktų, kur pirmoji apsaugos priemonė apima dažus, kurie, apšviečiami matoma šviesa, yra nematomi, tačiau tampa matomi, kai yra apšviečiami nematomo diapazono šviesos šaltiniu, ir kur dažai, optimaliai, apima IR arba UV dažus, taikomus įrašant bent dalį inversinės spaudos užrašo.

16. Būdas pagal bet kurį vieną iš 10-15 punktų, kur pirmoji apsaugos priemonė (116) apima spausdintinę struktūrą, kuri atitinka inversinės spaudos užrašo dalį.

17. Būdas pagal bet kurį vieną iš 10-16 punktų, kur pirmoji apsaugos priemonė (116) apima blokuojantį sluoksnį, pro kurį praeina tam tikro diapazono apšvietimas, apimantis pirmojo šablono užnešimą ant pagrindo, ir blokuojančio sluoksnio virš šablono užnešimą inversinės spaudos užrašo srityje.

18. Apsaugos priemonė pagal bet kurį iš 10-17 punktų, kur pirmoji apsaugos priemonė apima juntamą liečiant priemonę, iškeltą virš pagrindo paviršiaus ir besitęsiančią per inversinės spaudos dalį.

---

(51) Int.Cl. ***B44C 5/04*** (2006.01)
B32B 27/00 (2006.01)
E04F 13/00 (2006.01)
E04F 15/00 (2006.01)

(11) **2345545**

(96) 10150636.8

(96) 2010 01 13

(97) 2011 07 20

(97) 2015 03 04

(72) Döhring, Dieter, Dr., DE

(73) Kronoplus Technical AG, 9052 Niederteufen, CH

(74) Reda ŽABOLIENĖ, 7, Advokatės Redos Žabolienės kontora METIDA, Verslo centras VERTAS, Gynėjų g. 16, LT-01109 Vilnius, LT

(54) Tiesioginio spausdinimo lengvo svorio plokštė

Apibrėžties punktai: 13, brėžiniai: 2.

(57) 1. Tiesioginio spausdinimo lengvo svorio plokštė, ypatingai grindų plokštė, apimanti:

● lengvo svorio MDF arba LDF atraminę lentą su tankiu £ 750 kg/m^3;

- dekoro sluoksnį, atspaustą ant atraminės lentos; ir
- permatomą apsauginę dangą;
- kur rašalai, naudojami dekoratyvinio sluoksnio spausdinimui, yra permatomi rašalai tokiu būdu, kad atraminės lentos paviršiaus struktūros ir (arba) optinės charakteristikos pasilieka bent iš dalies matomos ir yra tokiu būdu įtrauktos į dekoro sluoksnio konstrukciją.

2. Tiesioginio spausdinimo lengvo svorio plokštė pagal 1 punktą, b e s i s k i r i a n t i tuo, kad plokštė dar apima lipnų specialųjį gruntą, numatytą ant atraminės plokštės tam, kad pagerintų dekoro sluoksnio sukibimą ir (arba) kokybę.

3. Tiesioginio spausdinimo lengvo svorio plokštė pagal 1 arba 2 punktą, b e s i s k i r i a n t i tuo, kad permatoma apsauginė danga yra polimerinė danga, numatyta su kietumo gradientu taip, kad polimerinės dangos kietumas būtų iš esmės nuolat mažėjantis didėjant gyliui, matomam nuo dangos paviršiaus.

4. Tiesioginio spausdinimo lengvo svorio plokštė pagal bet kurį ankstesnį punktą, b e s i s k i r i a n t i tuo, kad permatoma apsauginė danga iš esmės susideda iš akrilato.

5. Tiesioginio spausdinimo lengvo svorio plokštė pagal bet kurį ankstesnį punktą, b e s i s k i r i a n t i tuo, kad tankis yra £ 730 kg/m^3; geriau £ 700 kg/m^3, dar geriau £ 680 kg/m^3 ir geriausiai £ 650 kg/m^3.

6. Tiesioginio spausdinimo lengvo svorio plokštė pagal bet kurį ankstesnį punktą, b e s i s k i r i a n t i tuo, kad atsparumas išsisluoksniavimui, matuojamas pagal atraminės lentos DIN EN 13329 yra < 1,00 N/mm^2; geriau ≤ 0,95 N/mm^2; ir dar geriau ≤ 0,85 N/mm^2.

7. Tiesioginio spausdinimo lengvo svorio plokštė pagal bet kurį ankstesnį punktą, b e s i s k i r i a n t i tuo, kad nenumatyta jokių popieriaus sluoksnių ant tos atraminės lentos pusės, kur numatytas dekoro sluoksnis.

8. Tiesioginio spausdinimo lengvo svorio plokštė pagal bet kurį ankstesnį punktą, b e s i s k i r i a n t i tuo, kad atraminė lenta yra numatyta su integruota sujungimo priemone griovelio ir liežuvėlio formos taip, kad dvi tokios plokštės galėtų būti sujungtos viena su kita.

9. Tiesioginio spausdinimo lengvo svorio plokštė pagal bet kurį ankstesnį punktą, b e s i s k i r i a n t i tuo, kad permatomas apsauginis sluoksnis apima atsparias dilimui daleles, ypatingai korundo daleles.

10. Tiesioginio spausdinimo lengvo svorio plokštė pagal bet kurį ankstesnį punktą, b e s i s k i r i a n t i tuo, kad atraminė lenta turi tankį, kuris daro ją netinkama naudoti laminato plokštėje pagal DIN EN 13329.

11. Tiesioginio spausdinimo lengvo svorio plokštė pagal bet kurį ankstesnį punktą, b e s i s k i r i a n t i tuo, kad dekoro sluoksnis yra tikra medžio imitacija, akmens imitacija arba keramikos imitacija.

12. Tiesioginio spausdinimo lengvo svorio plokštės, ypatingai grindų plokštės, gamybos būdas , apimantis šiuos žingsnius:

- numato MDF arba LDF atraminę lentą su tankiu £ 750kg/m^3;
- dekoro sluoksnį spausdina ant atraminės lentos, kur rašalai, naudojami dekoratyvinio sluoksnio spausdinimui, yra permatomi rašalai; ir pritaiko permatomą apsauginę dangą ant atraminės lentos tokiu būdu, kad atraminės lentos paviršiaus sandara ir (arba) optinės charakteristikos yra bent iš dalies matomos ir tokiu būdu įtrauktos į dekoro sluoksnio konstrukciją.

13. Tiesioginio spausdinimo lengvo svorio plokštės gamybos būdas pagal 12 punktą, dar apimantis bazinės dangos pritaikymo žingsnį ant atraminės lentos prieš spausdinant dekoro sluoksnį, kur bazinė danga yra pritaikyta pakankamo plonumo taip, kad atraminės lentos paviršiaus struktūros ir (arba) optinės charakteristikos pasilieka matomos bent iš dalies.

---

(51) Int.Cl. ***B65B 9/18*** (2006.01)
B65B 25/02 (2006.01)
B65G 57/112 (2006.01)
(11) **2578497**
(96) 12186796.4
(96) 2012 10 01
(97) 2013 04 10
(97) 2015 01 21
(30) 201170561, 2011 10 05, DK
(72) Hansen, Bent, DK
(73) Bredsgaard A/S, 8800 Viborg, DK
(74) Reda ŽABOLIENĖ, 7, Advokatės Redos Žabolienės kontora METIDA, Verslo centras VERTAS, Gynėjų g. 16, LT-01109 Vilnius, LT
(54) Aparatas Kalėdų eglėms pakuoti tinklinėse dangose
Apibrėžties punktai: 8, brėžiniai: 5.
(57) 1. Aparatas (4) Kalėdų eglėms pakuoti tinklinėse dangose, apimantis piltuvo formos įėjimo angą (6) su įrenginiu (8) tam, kad numatytų vamzdinį tinklą aplink Kalėdų eglę, kuri yra slenkanti per įėjimo angą (6), suderinto sugriebimo ir stūmimo įrenginį (10), pritaikytą nutverti Kalėdų eglės šaknų dalį ir stumti ją per įėjimo angą (6) sinchroniniam spaudimui ir Kalėdų eglės pakavimui tinklinėje dangoje, aparatas (4) dar apima apatinį konvejerio

diržą (12), skirtą transportuoti supakuotą Kalėdų eglutę atgal į pakėlėją (14) su pakavimo mazgu (16) ir kilnojamąja platforma (18) su susijusiomis šoninėmis atramomis (20), minėtas aparatas (4) viduje įėjimo angos (6) turi viršutinį konvejerio diržą (22), kuris yra pritaikytas įtempti žemyn nukreiptą spaudimą į Kalėdų eglę, kol yra supakuota tinklinėje dangoje ir atremta ant apatinio konvejerio diržo (12), b e s i s k i r i a n t i s tuo, kad pakavimo mazgas (16) turi dėžės formos pakavimo rėmą (24), kuris yra pritaikytas būti iškeltas iš apatinės pradinės pozicijos kaip pakavimo rėmas (24), ir kilnojamoji platforma (18) atitinkamai, yra pripildyta Kalėdų eglutėmis ir kad dėžės formos pakavimo rėmas (24) dar apima darbinę padėtį (26) platformos forma asmeniui, kuris tiekia sutartinam perdavimui supakuotas Kalėdų eglutes nuo apatinio konvejerio diržo (12) viršutinio galo (28) į pakavimo mazgo (16) pakavimo rėmą (24).

2. Aparatas (4) pagal 1 punktą, b e s i s k i r i a n t i s tuo, kad apatinis konvejerio diržas (12), ties viršutiniu galu (28) yra sujungtas su pakavimo rėmu (24) tokiu būdu, kad apatinio konvejerio diržo (12) viršutinis galas (28) aukštyje automatiškai seka pakavimo rėmą (24).

3. Aparatas (4) pagal 1 punktą, b e s i s k i r i a n t i s tuo, kad suderinto sugriebimo ir stūmimo įrenginys (10) yra perstumiamai patalpintas priešingose pusėse per išilginį aparato rėmą (30), kuris priekyje remia viršutinį konvejerio diržą (22) ir piltuvo formos įėjimo angą (6) su susietu įrenginiu (8), skirtu pritaikyti vamzdinį tinklą aplink Kalėdų eglutę.

4. Aparatas (4) pagal 1 punktą, b e s i s k i r i a n t i s tuo, kad sugriebimo įrenginys yra pritaikytas būti pasukamas į šalį, kai suderinto sugriebimo ir stūmimo įrenginys (10) yra patalpintas tolimiausioje pozicijoje nuo piltuvo formos įėjimo angos (6) taip, kad supakuota Kalėdų eglutė gali judėti netrukdomai atgal (priekin) ant apatinio konvejerio diržo (12).

5. Aparatas (4) pagal 1 punktą, b e s i s k i r i a n t i s tuo, kad piltuvo formos įėjimo anga (6) išorinėje pusėje yra sukonstruota su tarpu vamzdinių tinklų surinktam tiekimui, kuriame vienas tinklo galas yra iš eilės slenkantis aplink Kalėdų eglutę, kai pastarasis yra spaudžiamas per piltuvo formos įėjimo angą (6).

6. Aparatas (4) pagal 1 punktą, b e s i s k i r i a n t i s tuo, kad piltuvo formos įėjimo anga (6) prie vidinio galo sąveikauja su pjovimo įrenginiu, kuris pritaikytas pjauti vamzdinį tinklą ties Kalėdų eglės smailiu galu, kai pastarasis slenka per piltuvo formos įėjimo angą (6).

7. Aparatas (4) pagal 1 punktą, b e s i s k i r i a n t i s tuo, kad piltuvo formos įėjimo anga (6) prie vidinio galo sąveikauja su rišimo įrenginiu, kuris yra pritaikytas surišti vamzdinį tinklą kartu ties Kalėdų eglutės smailiu galu, kai pastarasis yra slenkantis per piltuvo formos įėjimo angą (6).

8. Aparatas (4) pagal 1,7 ir 8 punktą, b e s i s k i r i a n t i s tuo, kad pjovimo ir rišimo įrenginiai sujungti į atskirą įrenginį.

---

(51) Int.Cl. ***B66F 7/08*** (2006.01)
B66F 7/06 (2006.01)
B66F 7/20 (2006.01)

(11) **2499081**

(96) 10760282.3

(96) 2010 09 08

(97) 2012 09 19

(97) 2015 01 28

(86) PCT/EP2010/063182

(86) 2010 09 08

(87) WO 2011/032872

(87) 2011 03 24

(30) VE20090051, 2009 09 17, IT

(72) ROSSATO, Eride, IT
COMAND, Alberto, IT

(73) O.ME.R. S.p.A., 30035 Mirano, IT

(74) Otilija KLIMAITIENĖ, 35, AAA Law, J.Jasinskio g. 16A, LT-03163 Vilnius, LT

(54) Transporto priemonių keltuvas

Apibrėžties punktai: 7, brėžiniai: 7.

(57) 1. Automobilių keltuvas, turintis du lygiagrečius kreipiančiuosius bėgius transporto priemonių ratų atramai, kiekvienas kreipiantysis bėgis turi mažiausiai du jų pakėlimo nuo grindų įrenginius, b e s i s k i r i a n t i s tuo, kad kiekvienas įrenginys turi

- vienodo ilgio pirmojo (6) ir antrojo (10) statramsčių porą, vienas statramsčio galas šarnyriškai tvirtinamas vienas su kitu, o kitas statramsčio galas atitinkamai šarnyriškai tvirtinamas prie grindų ir prie kreipiančiojo bėgio padėtyse, atitinkančiose dvi sutapdintas vertikalias ašis,

- pirmosios (14) ir antrosios (16) atšakų porą, šarnyriškai sujungtas viename gale, pirmoji atšaka (14) trumpesnė nei viena iš antrųjų atšakų (16), kuri šarnyriškai prijungta prie antrojo statramsčio (10) išilgai pasisukimo ašies (22), vienodu atstumu nuo ašies (12), ant kurios antrasis statramstis (10) šarnyriškai sujungtas su kreipiančiuoju bėgiu (2), ir nuo antrosios atšakos (16) galo (18), kuris gali slysti išilgai kreiptuvo (20), esančio kreipiančiajame bėgyje (2), pirmoji atšaka (14) antruoju galu šarnyriškai sujungta su pirmuoju statramsčiu (6) tokioje padėtyje, kad antrosios atšakos (16) / antrojo statramsčio (10) šarnyro kaiščio (22) atstumas nuo pirmojo statramsčio (6) / antrojo statramsčio (10)

pasisukimo ašies atitinka pirmosios atšakos (14) / antrosios atšakos (16) pasisukimo ašies atstumą nuo pirmosios atšakos (14) / antrosios atšakos (16) šarnyro kaiščio (28),

- pavaros įrenginį (24, 26), savo galais šarnyriškai sujungtą atitinkamai su antrosios atšakos šarnyro kaiščiu (22) ir su pirmosios atšakos šarnyro kaiščiu (28),

- mažiausiai vienas – pirmasis ar antrasis statramstis arba pirmoji ar antroji atšaka turi elastingas priemones (30), leidžiančias keisti matmenis tarp jų šarnyriškai sujungtų galų.

2. Keltuvas pagal 1 punktą, b e s i s k i r i a n t i s tuo, kad pirmoji atšaka (14) suformuota iš dviejų atskirų dalių (14', 14»), sujungtų kartu hidrauliniu cilindru (30).

3. Keltuvas pagal bet kurį iš 1-2 punktų, b e s i s k i r i a n t i s tuo, kad elastingas elementas sumontuotas tame antrosios atšakos (16) gale, kuris slysta išilgai kreiptuvo (20).

4. Keltuvas pagal 1 punktą, b e s i s k i r i a n t i s tuo, kad pavaros įrenginius sudaro hidrauliniai cilindrų-stūmoklių mazgai.

5. Keltuvas pagal bet kurį iš 1-4 punktų, b e s i s k i r i a n t i s tuo, kad srauto sinchronizatorius (32) susietas su pavaros įrenginiais.

6. Keltuvas pagal 5 punktą, b e s i s k i r i a n t i s tuo, kad srauto sinchronizatorių (32) sudaro valdymo centras (54), kuris tiekia hidraulinį skystį į lygius dvigubo veikimo cilindrus (36) su lygiagrečiomis išilginėmis ašimis, šarnyriškai jungiančiomis jų dugnus su fiksuota konstrukcija (34), cilindro stūmoklių strypai (42), savo laisvuoju galu šarnyriškai sujungti su skriejiku (44), kitame gale standžiai sujungti su sukimo strypu (46), sumontuotu statmenai cilindrų (36) ašiai ir šarnyriškai sujungtu su fiksuota konstrukcija, minėtų cilindrų (36) hidraulinio skysčio išleidimo angos (54), susietos su hidrauliniais elementais (22, 24), kad keltų keltuvą.

7. Keltuvas pagal 6 punktą, b e s i s k i r i a n t i s tuo, kad šių cilindrų (36) dugnai (38) šarnyriškai sujungti su iškyšomis (40), standžiai sujungtomis su fiksuota konstrukcija (34), su kuria šarnyriškai sujungtos tempimo strypo atramos (48) taip pat yra standžios.

---

(51) Int.Cl. ***C02F 1/04*** (2006.01)
C02F 101/32 (2006.01)
C02F 9/00 (2006.01)
C02F 103/36 (2006.01)

(11) **2485982**

(96) 10782374.2
(96) 2010 10 06
(97) 2012 08 15
(97) 2015 01 21
(86) PCT/IB2010/002563
(86) 2010 10 06
(87) WO 2011/042806
(87) 2011 04 14
(30) MI20091718, 2009 10 08, IT
(72) CARNELLI, Lino, IT
LOCATELLI, Lino, (miręs)
(73) ENI S.p.A., 00144 Roma, IT
(74) Reda ŽABOLIENĖ, 7, Advokatės Redos Žabolienės kontora METIDA, Verslo centras VERTAS, Gynėjų g. 16, LT-01109 Vilnius, LT

(54) Vandens srovės iš Fišer - Tropš reakcijos gryninimo būdas

Apibrėžties punktai: 12, brėžiniai: 0.

(57) 1. Vandens srovės (i) iš Fišer-Tropš reakcijos gryninimo būdas, kuris apima:

- minėtos vandens srovės (i) kiekio, sudarančio tarp 25 masės % ir 45 masės % bendros minėtos vandens srovės (i) atžvilgiu padavimą į saturatorių [vandens srovė (ia)];

- minėtos vandens srovės (i) kiekio, sudarančio tarp 55 masės % ir 75 masės % bendros minėtos vandens srovės (i) atžvilgiu padavimą į distiliacijos koloną [vandens srovė (ib)], gaunant dvi išeinančias sroves:

- vandens srovę (ii), paliekančią kolonos viršutinę dalį, apimančią alkoholius, turinčius nuo 1 iki 20 anglies atomų, organinių rūgščių, turinčių nuo 1 iki 8 anglies atomų, kur minėtos organinės rūgštys yra koncentracijos mažesnės negu arba lygios 2 masės % minėtos vandens srovės (ii) bendros masės atžvilgiu, ir kitus lakiuosius junginius;

- vandens srovę (iii), paliekančią kolonos apatinę dalį, apimančią organines rūgštis, turinčias nuo 1 iki 8 anglies atomų, geriau nuo 2 iki 4 anglies atomų;

- minėtos vandens srovės (ii) padavimą į minėtą saturatorių;

- proceso dujų padavimą į minėtą saturatorių, gaunant dujų srovę (iv), paliekančią saturatoriaus viršutinę dalį;

- minėtos dujų srovės (iv) padavimą į sintezės dujų gamybos įrangą.

2. Būdas pagal 1 punktą, kuriame minėta vandens srovė (ii) turi organinių rūgščių koncentraciją intervale nuo 0.01 masės % iki 1.5 masės % minėtos vandeninės srovės (ii) bendros masės atžvilgiu.

3. Būdas pagal 1 arba 2 punktą, kuriame minėta vandeninė srovė (iv) yra paduodama į katalizinį srovės apdorojimą.

4. Būdas pagal bet kurį iš ankstesnių punktų, kuriame minėta vandeninė srovė (ii) turi alkoholių

koncentraciją didesnę negu arba lygią 20 masės % minėtos vandeninės srovės (ii) bendros masės atžvilgiu.

5. Būdas pagal 4 punktą, kuriame minėta vandeninė srovė (ii) turi alkoholių koncentraciją intervale nuo 30 masės % iki 60 masės % minėtos vandeninės srovės (ii) bendros masės atžvilgiu.

6. Būdas pagal bet kurį iš ankstesnių punktų, kuriame minėta vandeninė srovė (iii) apima organinių rūgščių kiekį, didesnį negu arba lygų 50 masės % organinių rūgščių, esančių minėtoje vandeninėje srovėje (ib), bendros masės atžvilgiu.

7. Būdas pagal 6 punktą, kuriame minėta vandeninė srovė (iii) apima organinių rūgščių kiekį intervale nuo 65 masės % iki 90 masės % organinių rūgščių, esančių minėtoje vandeninėje srovėje (ib), bendros masės atžvilgiu.

8. Būdas pagal bet kurį iš ankstesnių punktų, kuriame nuotekų srovė (v) palieka minėto saturatoriaus apatinę dalį.

9. Būdas pagal 8 punktą, kuriame minėta nuotekų srovė (v) turi organinių rūgščių koncentraciją mažesnę arba lygią 10 masės % minėtos nuotekų srovės (v) bendros masės atžvilgiu.

10. Būdas pagal 9 punktą, kuriame minėta nuotekų srovė (v) turi organinių rūgščių koncentraciją intervale nuo 2 masės % iki 8 masės % minėtos nuotekų srovės (v) bendros masės atžvilgiu.

11. Būdas pagal bet kurį iš 8 – 10 punktų, kuriame minėta nuotekų srovė (v) yra paduodama į distiliacijos koloną, po sumaišymo su vandenine srove (ib) iš Fišer-Tropš reakcijos.

12. Būdas pagal bet kurį iš ankstesnių punktų, kuriame minėtas saturatorius veikia temperatūrų intervale nuo 160°C iki 200°C ir slėgio intervale nuo 30 barų (bar absoliutus) iki 60 barų (bar absoliutus).

---

(51) Int.Cl. ***C03B 3/02*** (2006.01)
C03B 5/12 (2006.01)
(11) **2611744**
(96) 11751885.2
(96) 2011 08 31
(97) 2013 07 10
(97) 2015 01 21
(86) PCT/EP2011/064984
(86) 2011 08 31
(87) WO 2012/028643
(87) 2012 03 08
(30) 10174859, 2010 09 01, EP

(72) BOLLUND, Lars, DK
HANSEN, Lars Elmekilde, DK
(73) Rockwool International A/S, 2640 Hedehusene, DK
(74) Reda ŽABOLIENĖ, 7, Advokatės Redos Žabolienės kontora METIDA, Verslo centras VERTAS, Gynėjų g. 16, LT-01109 Vilnius, LT

(54) Būdas ir aparatas mineralinio lydinio gamybai

Apibrėžties punktai: 12, brėžiniai: 2.

(57) 1. Būdas mineralinio lydinio gamybai, būdas apima šiuos žingsnius:

numato cirkuliacinę degimo kamerą (1);

kuro, kietųjų dalelių mineralinės medžiagos ir degimo dujų įleidimą į cirkuliacinę degimo kamerą (1);

kuro deginimą cirkuliacinėje degimo kameroje (1), tuo būdu lydant mineralinę medžiagą tam, kad formuotų mineralinį lydinį ir išmetimo dujų generavimą;

išmetamųjų dujų atskyrimą nuo mineralinio lydinio, surenkant mineralinį lydinį (9) ir išmetamosioms dujoms praeinant į viršų per išmetimo vamzdį (10) į šilumos mainų sistemos vamzdyną (11); ir

išmetamųjų dujų atvėsinimą prieš tai, kai jos patenka į vamzdyną (11) siunčiant vėsinimo gaubtu (30) vėsinimo fluidą, tokį kaip aplinkos orą, į išmetamųjų dujų srautą apie išmetimo angą (10), b e s i s k i r i a n t i s tuo, kad išmetimo anga plečiasi į viršų nuo degimo kameros (1) aukštyje, kuris yra lygus 2,5 karto, geriau tarp 2,5 ir 4 , dar geriau apytikriai tris kartus išmetimo vamzdžio (10) vidinio diametro (D1), ir į vėsinimo gaubtą (30) taip, kad išmetimo dujos išeitų iš išmetimo vamzdžio (10) gaubto (30) viduje.

2. Būdas pagal 1 punktą, papildomai apima mineralinio pluošto gaminimo žingsnį iš mineralinio lydinio tekant surinktam mineraliniam lydiniui per išmetimo angą (9) į cirkuliacinę degimo kamerą (1) į centrifuginį pluošto sudarymo įtaisą ir formuoja pluoštus.

3. Būdas pagal 1 arba 2 punktą, kuriame išmetimo dujos palieka cirkuliacinę degimo kamerą (1) prie temperatūros tarp 1500 ir 1900°C, paprastai apie nuo 1550 iki 1650°C, ir yra tuomet atvėsintos nuo 1000 iki 1500°C, pavyzdžiui apie 1300°C.

4. Būdas pagal bet kurį ankstesnį punktą, kuriame kaitinimo žingsnis yra atliekamas per vėsinimo gaubtą (30), kuris apima žiedinę įsiurbimo angą (31) aplink išmetimo vamzdį (10).

5. Būdas pagal bet kurį ankstesnį punktą, kuriame išmetimo vamzdis (10) yra pridengtas perforuotu skydiniu elementu (32), kur išmetamosios dujos praeina per vamzdį.

6. Aparatas mineralinio lydinio gamybai deginant degiąją medžiagą esant neorganinei grūdėtajai

medžiagai ir taip formuojant lydinį, minėtas aparatas apima:

cirkuliacinę degimo kamerą (1), priimančią kuro tiekimą, iš anksto pakaitintą mineralinę medžiagą ir degimo dujas ir kuro deginimą cirkuliacinėje degimo kameroje (1), tuo tarpu mineralinės medžiagos lydymas formuoja mineralinį lydinį ir generuoja išmetamąsias dujas, kuriame išmetamosios dujos yra atskirtos nuo mineralinio lydinio (9) ir išmetamosios dujos yra slenkančios aukštyn per išmetimo vamzdį (10) į šilumos mainų sistemos vamzdyną (11); ir vėsinimo priemonę, skirtą vėsinti išmetamąsias dujas išmetimo vamzdyje (10), kurio vėsinimo priemonė apima vėsinimo gaubtą (30), skirtą vėsinti išmetamąsias dujas prieš joms įeinant į vamzdyną (11), parengiant vėsinimo fluidą, tokį kaip aplinkos oras, į išmetamųjų dujų srautą apie išmetimo angą (10), b e s i s k i r i a n t i s tuo, kad išmetimo vamzdis (10) išsiplečia į viršų nuo degimo kameros (1) aukštyje, kuris yra lygus 2,5 karto, geriau tarp 2,5 ir 4 , dar geriau apytikriai tris kartus išmetimo vamzdžio vidinio diametro, ir į vėsinimo gaubtą taip, kad išmetimo dujos išeitų iš išmetimo vamzdžio (10) gaubto viduje.

7. Aparatas pagal 6 punktą, kuriame vėsinimo gaubtas apima žiedinę įsiurbimo angą (31) aplink išmetimo vamzdį (10).

8. Aparatas pagal 6 arba 7 punktą, kuriame išmetimo vamzdis (10) turi didesnį diametrą (D_1) už vamzdyno (11) bent įleidimo dalies diametrą (D_2).

9. Aparatas pagal bet kurį 6-8 punktą, kuriame perforuotas skydinis elementas (32) yra numatytas ant išmetimo vamzdžio (10).

10. Aparatas pagal bet kurį 6-9 punktą, kuriame šilumos mainų sistema mineralinei medžiagai pašildyti apima pirmąjį pašildymo cikloną (12), perdavimo kanalą (11) išmetamųjų dujų transportavimui iš cirkuliacinės degimo kameros (1) į pirmąjį pašildymo cikloną (12), medžiagos įleidimo angą mineralinės medžiagos įleidimui į perdavimo kanalą (11), ir srauto perdavimą iš pirmojo pašildymo ciklono (12) į cirkuliacinę degimo kamerą (1) pašildytos mineralinės medžiagos tiekimui į minėtą degimo kamerą.

11. Aparatas pagal bet kurį 6-10 punktą, kuriame šilumos mainų sistema papildomai apima antrąjį pašildymo cikloną (13), antrąjį perdavimo kanalą (14) iš pirmojo pašildymo ciklono (12) į antrąjį pašildymo cikloną (13) išmetamųjų dujų transportavimui, ir mineralinės medžiagos padavimo angą mineralinės medžiagos įleidimui į.antrąjį perdavimo kanalą (14), kuriame mineralinės medžiagos perdavimo kanalas veda nuo antrojo pašildymo kanalo (13) į pirmąjį pašildymo kanalą (11).

12. Aparatas pagal bet kurį 11 punktą, kuriame aparatas dar apima multicikloną (16), trečiąjį perdavimo kanalą (15) iš antrojo pašildymo ciklono (13) išmetamųjų dujų transportavimui į multicikloną (16), ir perdavimo kanalą (22), skirtą atskirtą medžiagą tiekti iš multiciklono (16) į pirmojo pašildymo ciklono (12) išleidimo angą.

---

(51) Int.Cl. ***C07C 323/20*** (2006.01)
A61K 31/715 (2006.01)
(11) **1937065**
(96) 06803483.4
(96) 2006 09 13
(97) 2008 07 02
(97) 2015 01 28
(86) PCT/US2006/035617
(86) 2006 09 13
(87) WO 2007/033231
(87) 2007 03 22
(30) 717137 P, 2005 09 14, US
(72) ABDEL-MAGID, Ahmed, F., US
MEHRMAN, Steven, J., US
ROESSLER, Armin, DE
(73) Janssen Pharmaceutica NV, 2340 Beerse, BE
(74) Jurga PETNIŪNAITĖ, 51, AAA Law, J.Jasinskio g. 16A, LT-03163 Vilnius, LT
(54) Naujos 4-((fenoksialkil)tio)fenoksiacto rūgšties darinių lizino druskos

Apibrėžties punktai: 18, brėžiniai: 0.

(57) 1. Kristalinė (R)-{4-[2-etoksi-3-(4-trifluormetil-fenoksi)-propilsulfanil]-2-metil-fenoksi}-acto rūgšties L-lizino druska, apimanti šias Rentgeno spinduliuotės difrakcijos smailes, išmatuotas detektoriumi X-Celerator:

Padėtis [°2θ]	d-atstumai [Å]
5,270	16,7702
9,683	9,1342
19,921	4,4571
23,162	3,8403

2. Kristalinė L-lizino druska pagal 1 punktą, apimanti šias Rentgeno spinduliuotės difrakcijos smailes, išmatuotas detektoriumi X-Celerator:

Padėtis [°2θ]	d-atstumai [Å]
5,270	16,7702
7,882	11,2170

9,683	9,1342
10,370	8,5312
11,611	7,6218
19,561	4,5383
19,921	4,4571
20,652	4,3009
21,963	4,0471
23,162	3,8403
23,710	3,7527
23,883	3,7228
23.969	3.7188

3. (R)-{4-[2-etoksi-3-(4-trifluormetil-fenoksi)-propilsulfanil]-2-metil-fenoksi}-acto rūgšties L-lizino druska, apimanti šias Rentgeno spinduliuotės difrakcijos smailes, išmatuotas detektoriumi X-Celerator:

Padėtis [°2θ]	d-atstumai [Å]
9,255	9,5558
18,799	4,7205
19,102	4,6462
20,643	4,3028
21,989	4,0423
23,187	3,8361

4. ((R)-{4-[2-etoksi-3-(4-trifluormetil-fenoksi)-propilsulfanil]-2-metil-fenoksi}-acto rūgšties L-lizino druska pagal 3 punktą, apimanti šias Rentgeno spinduliuotės difrakcijos smailes, išmatuotas detektoriumi X-Celerator:

Padėtis [°2θ]	d-atstumai [Å]
5,285	16,7225
9,255	9,5558
9,501	9,3085
9,976	8,8665
15,017	5,8997
18,417	4,8176
18,799	4,7205
19,102	4,6462
19,430	4,5686
19,990	4,4418
20,327	4,3689
20,643	4,3028
21,276	4,1762
21,989	4,0423
22,693	3,9185
23,187	3,8361
23,931	3,7186
24,084	3,6953
25,642	3,4741
26,462	3,3683
27,973	3,1897

5. Junginys pagal bet kurį iš 1-4 punktą, skirtas naudoti PPAR delta receptoriaus medijuojamo sutrikimo gydymui.

6. Junginys pagal 5 punktą, kur PPAR delta receptoriaus medijuojamas sutrikimas yra parinktas iš grupės, susidedančios iš I fazės hiperlipidemijos, priešklinikinės hiperlipidemijos, II fazės hiperlipidemijos, hiepertenzijos, koronarinių arterijų ligos, koronarinės širdies ligos, hipertrigliceridemijos, žemo tankio lipoproteinų (LDL) padidinto kiekio serume, vidutinio tankio lipoproteinų (IDL) padidinto kiekio serume, mažo tankio LDL padidinto kiekio serume, padidėjusio gliukozės kiekio nevalgius (FPG)/HbA1c, padidėjusio kraujospūdžio, II tipo diabeto, metabolinio sindromo X, dislipidemijos, aterosklerozės ir nutukimo.

7. Junginys pagal bet kurį iš 1-4 punktą, skirtas naudoti sutrikimų, parinktų iš grupės, susidedančios iš I fazės hiperlipidemijos, priešklinikinės hiperlipidemijos, II fazės hiperlipidemijos, hiepertenzijos, koronarinių arterijų ligos, koronarinės širdies ligos, hipertrigliceridemijos, žemo tankio

lipoproteinų (LDL) padidinto kiekio serume, vidutinio tankio lipoproteinų (IDL) padidinto kiekio serume, mažo tankio LDL padidinto kiekio serume, padidėjusio gliukozės kiekio nevalgius (FPG)/HbA1c, padidėjusio kraujospūdžio, II tipo diabeto, metabolinio sindromo X, dislipidemijos, aterosklerozės ir nutukimo, gydymui.

8. Farmacinė kompozicija, apimanti farmaciniu požiūriu priimtiną nešiklį ir junginį pagal bet kurį iš 1-4 punktą.

9. Farmacinė kompozicija, pagaminta sumaišant junginį pagal bet kurį iš 1-4 punktą ir farmaciniu požiūriu priimtiną nešiklį.

10. Farmacinės kompozicijos gavimo būdas, apimantis junginio pagal 8 punktą, pagal 1 punktą arba 4 punktą sumaišymą su farmaciniu požiūriu priimtinu nešikliu.

11. Kristalinės lizino druskos pagal bet kurį iš 1-4 punktą gavimo būdas, apimantis (R)-{4-[2-etoksi-3-(4-trifluormetil-fenoksi)-propilsulfanil-2-metil-fenoksi}-acto rūgšties reakciją su lizinu mišinyje, apimančiame vieną arba daugiau organinių tirpiklių ir vandenį, gaunant atitinkamą (R)-{4-[2-etoksi-3-(4-trifluormetilfenoksi)-propilsulfanil]-2-metil-fenoksi}-acto rūgšties lizino druską.

12. Būdas pagal 11 punktą, kur tirpiklis yra metanolis.

13. Būdas pagal 12 punktą, kur esamas vandens kiekis yra didesnis negu arba lygus 2 moliniams ekvivalentams.

14. Būdas pagal 13 punktą, kur esamas vandens kiekis svyruoja intervale nuo 2 iki 3 molinių ekvivalentų.

15. Būdas pagal 14 punktą, kur (R)-{4-[2-etoksi-3-(4-trifluormetil-fenoksi)-propilsulfanil]-2-metilfenoksi}-acto rūgštis, L-lizinas ir mišinys, apimantis C_{1-4}alkoholį ir vandenį, yra kaitinami, kad ištirptų (R)-{4-[2-etoksi-3-(4-trifluormetil-fenoksi)-propilsulfanil]-2-metil-fenoksi}-acto rūgštis, ir po to atšaldomas, kad iškristų atitinkamos (R)-{4-[2-etoksi-3-(4-trifluormetil-fenoksi)-propilsulfanil]-2-metil-fenoksi}-acto rūgšties L-lizino druskos nuosėdos.

16. Būdas pagal 12 punktą, kur minėtas mišinys dar apima etilo acetatą.

17. Būdas pagal 16 punktą, kur santykis metanolis:vanduo:etilo acetatas yra 20:1:20.

18. Būdas pagal 16 punktą, kur (R)-{4-[2-etoksi-3-(4-trifluormetil-fenoksi)-propilsulfanil]-2-metilfenoksi}-acto rūgštis, L-lizinas ir mišinys, apimantis metanolį, vandenį ir etilo acetatą, yra kaitinami, kad ištirptų (R)-{4-[2-etoksi-3-(4-trifluormetil-fenoksi)-propilsulfanil]-2-metil-fenoksi}-acto rūgštis, ir po to atšaldomas, kad iškristų atitinkamos (R)-{4-[2-etoksi-3-(4-trifluormetil-fenoksi)-propilsulfanil]-2-metil-fenoksi}-acto rūgšties L-lizino druskos nuosėdos.

---

(51) Int.Cl. ***C07D 213/75*** (2006.01)
(11) **2435408**
(96) 10718088.7
(96) 2010 05 05
(97) 2012 04 04
(97) 2015 01 07
(86) PCT/EP2010/002747
(86) 2010 05 05
(87) WO 2010/136113
(87) 2010 12 02
(30) 102009023162, 2009 05 29, DE
(72) JAS, Gerhard, DE
FREIFELD, Ilia, DE
(73) Corden Pharma International GmbH, 68723 Plankstadt, DE
(74) Reda ŽABOLIENĖ, 7, Advokatės Redos Žabolienės kontora METIDA, Verslo centras VERTAS, Gynėjų g. 16, LT-01109 Vilnius, LT

(54) Flupirtino gavimo būdas

Apibrėžties punktai: 13, brėžiniai: 0.

(57) 1. Flupirtino rūgšties druskos gavimo būdas 2-amino-6-(4-fluorbenzilamino)-3-nitropiridino hidrinimu, 2,3-diamino-6-(4-fluorbenzilamino)-piridino pavertimu su chlorformiato esteriais ir baze flupirtinu, filtravimu ir filtrato sumaišymu su rūgštimi arba rūgšties druska flupirtino rūgšties druskos nusodinimui, b e s i s k i r i a n t i s pakopomis:

a) 2-amino-6-(4-fluorbenzilamino)-3-nitropiridino hidrinimu su paladžiu ant aktyvuotos anglies inertiniame tirpiklyje, kuris maišosi su vandeniu

b) a) gauto 2,3-diamino-6-(4-fluorbenzilamino)-piridino pavertimą flupirtinu, pridedant etilo chlorformiato ir bazės

c) filtravimu

d) filtrato iš c) pakopos maišymu su rūgšties arba rūgšties druskos tirpalo vandenyje e) flupirtino rūgšties druskos nusodinimu ir filtravimu.

2. Būdas pagal 1 punktą, b e s i s k i r i a n t i s tuo, kad fiziologiniu požiūriu priimtina rūgštis, konkrečiai organinė fiziologiniu požiūriu priimtina rūgštis, ir konkrečiai geriau maleino rūgštis, arba fiziologiniu požiūriu priimtinos rūgšties, konkrečiai organinė fiziologiniu požiūriu priimtinos rūgšties, ir konkrečiai geriau maleino rūgšties, druska, yra naudojama kaip rūgštis arba rūgšties druska d) pakopoje.

3. Būdas pagal 1 arba 2 punktą, b e s i s k i r i a n t i s tuo, kad alkoholis, eteris ir/arba esteris, geriau alkoholis, geriau alkoholis, turintis nuo 2 iki 4 C atomų, ir konkrečiai izopropanolis, yra naudojamas kaip inertinis, vandenyje tirpus tirpiklis.

4. Būdas pagal bet kurį iš 1-3 punktų, b e s i s k i r i a n t i s tuo, kad hidronimas vyksta padidintame nuo 1 iki 10 bar, konkrečiai nuo 3 iki 5 bar vandenilio slėgyje.

5. Būdas pagal bet kurį iš 1-4 punktų, b e s i s k i r i a n t i s tuo, kad hidrinimas yra vykdomas temperatūros intervale nuo 40 iki 100°C, geriau nuo 60 iki 80°C, ir konkrečiai geriau apie 70°C.

6. Būdas pagal bet kurį iš 1-5 punktų, b e s i s k i r i a n t i s tuo, kad hidrinimui nustatytas reakcijos laikas yra nuo 7 iki 9 valandų, konkrečiai nuo 7.5 iki 8.5 valandų.

7. Būdas pagal bet kurį iš 1-6 punktų, b e s i s k i r i a n t i s tuo, kad b) pakopoje kaip bazė yra naudojamas trialkilaminas, konkrečiai trietilaminas.

8. Būdas pagal bet kurį iš 1-7 punktų, b e s i s k i r i a n t i s tuo, kad pridėjimo temperatūra b) pakopoje yra nustatyta nuo 35 iki 60°C, konkrečiai nuo 40 iki 50°C.

9. Būdas pagal bet kurį iš 1-8 punktų, b e s i s k i r i a n t i s tuo, kad po pridėjimo b) pakopoje jis yra papildomai maišomas nuo 0.5 iki 5 valandų, konkrečiai 1-2 valandas, kur temperatūra geriau yra palaikoma nuo 5 iki 15°C, konkrečiai 10°C, aukštesnė, negu pridedant.

10. Būdas pagal bet kurį iš 1-9 punktų, b e s i s k i r i a n t i s tuo, kad d) ir e) pakopose po filtrato maišymo su rūgštimi arba rūgšties druska, jis yra maišomas papildomai nuo 0.5 iki 5 valandų, geriau nuo 1 iki 3 valandų, ir konkrečiai apie 2 valandas.

11. Būdas pagal bet kurį iš 1-10 punktų, b e s i s k i r i a n t i s tuo, kad flupirtino rūgšties druska iš e) pakopos yra pakartotinai kristalizuojama iš izopropanolio/vandens mišinio.

12. Būdas pagal 11 punktą, b e s i s k i r i a n t i s tuo, kad pakartotinė kristalizacija vyksta flupirtino rūgšties druską suspenduojant izopropanolio ir vandens mišinyje, suspensija yra kaitinama iki grąžinimo šaldytuve, kur flupirtino rūgšties druska yra ištirpinama ir tirpalas yra paliekamas atvėsti.

13. Būdas pagal 11 arba 12 punktą, b e s i s k i r i a n t i s tuo, kad mišinys turi izopropanolio ir vandens masių santykiu nuo 18:1 iki 3:1, geriau nuo 15:1 iki 4:1, ir konkrečiai nuo 13:1 iki 5:1.

(51) Int.Cl. ***C07D 215/38*** (2006.01)
C07D 471/04 (2006.01)
A61K 31/4745 (2006.01)
A61P 35/00 (2006.01)
(11) **2588457**
(96) 11729377.9
(96) 2011 06 24
(97) 2013 05 08
(97) 2014 11 05
(86) PCT/EP2011/003127
(86) 2011 06 24
(87) WO 2012/000632
(87) 2012 01 05
(30) 102010025786, 2010 07 01, DE
(72) FUCHSS, Thomas, DE
MEDERSKI, Werner, DE
ZENKE, Frank, DE
(73) Merck Patent GmbH, 64293 Darmstadt, DE
(74) Valters GENCS, 63, A.Tumėno g. 4, LT-01109 Vilnius, LT
(54) Pirazolochinolino dariniai, kaip DNR-PK inhibitoriai
Apibrėžties punktai: 15, brėžiniai: 0.
(57) 1. Formulės (I) junginiai

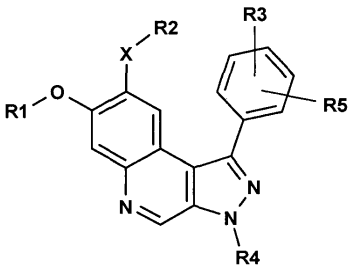

kur

R1 reiškia Y, -Alk-OY, -Alk-NYY arba -Alk-Ar;

R2 reiškia Y, -Alk-OY, -Alk-NYY, -C(Y)(R6)(R7), -C(Hal)(R6)(R7), -SO_2A, -SO_2-Ar arba -POOH-Ar;

R3 reiškia H, Hal, CN, -Alk-CN, -Alk-NYY, Het^1 arba Het^2;

R4 reiškia Hal, Y, Cyc, CN, -Alk-CN, -Alk-COOY, -Alk-CO-NYY arba Het^1;

R5 reiškia Hal, Y, OY, NYY, -NY-COY, COOY, -CO-NYY, -CO-NY-Alk-OY, -Alk-CO-NYY, -Alk-OY, -Alk-NYY, Ar, Het^1 arba Het^2;

R3, R5 kartu taip pat reiškia -Alk-CO-NY;

R6 reiškia Hal, Y, -COOY, -CO-NYY, -CO-NY-OY, -CO-NY-C(=NH)-NYY, -CO-NY-Alk-OY, -CO-NY-Alk-NYY, -CO-NY-Alk-SO_2-NYY, -CO-NY-Alk-Ar, -CO-NY-Alk-Het^2 arba -CO-NY-O-Alk-CN;

R7 yra Ar, Het^1 arba -Het^1-Het^1;

X yra CH_2, O, S arba Het^1;

Y reiškia H arba A;

A reiškia linijinį arba šakotą alkilą, turintį 1-10 C atomų, kur nepriklausomai vienas nuo kito, 1-7 H atomai gali būti pakeisti Hal ir / arba, nepriklausomai

viena nuo kitos, viena ar dvi gretimos CH_2 grupės gali būti pakeistos -CH=CH- ir / arba -CΞC- grupėmis;

Alk yra alkilenas, turintis 1-6 C atomus, kur nepriklausomai vienas nuo kito 1-4 H atomai gali būti pakeisti Hal ir / arba OY;

Cyc reiškia ciklinį alkilą, turintį 3-7 C atomus, kur nepriklausomai vienas nuo kito 1-4 H atomai gali būti pakeisti Hal ir / arba OY;

Ar reiškia fenilą, kuris yra nepakeistas arba mono pakeistas Hal, A, CN, OY, NYY, -NY-COY, COOY, Het^1, Het^2, -Alk-OY, -Alk-NYY, -Alk-Het^1 arba Alk-Het^2;

Het^1 reiškia mono- arba biciklinį heteroarilą, turintį 2-9 C atomus ir 1-4 N, O ir / arba S atomus, kurie gali būti nepakeisti arba mono pakeisti Hal, A, CN, OY, NYY, -NY-COY, COOY, -Alk-OY arba -Alk-NYY;

Het^2 reiškia monociklinį prisotintą heterociklą, turintį 2-7 C atomus ir 1-4 N, O ir / arba S atomus, kurie gali būti nepakeisti arba mono pakeisti A;

Hal reiškia F, Cl, Br arba I;

ir / arba jų fiziologiniu požiūriu priimtinas druskas, tautomerus ir stereoizomerus, įskaitant jų mišinius bet kokiomis proporcijomis.

2. Junginiai pagal apibrėžties 1-ą punktą, turintys dalinę formulę (IA)

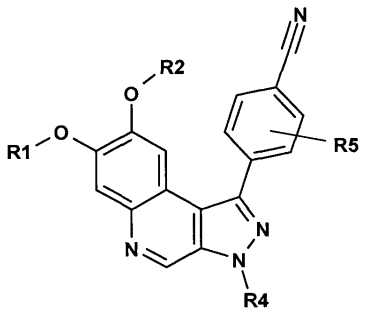

(I

kur

R1, R4 reiškia Y;

R2 reiškia Y arba -CH(R6)(R7);

R5 reiškia Hal, Y, COOY, Alk-OA arba Het^2;

R6 reiškia -CO-NYY, -CO-NY-OY, -CO-NY-C(=NH)-NYY arba -CO-NY-Alk-OY;

R7 reiškia Ar arba Het^1;

Y reiškia H arba A;

A reiškia linijinį arba šakotą alkilą, turintį 1-4 C atomus, kur nepriklausomai vienas nuo kito, 1-3 H atomai gali būti pakeisti Hal;

Alk reiškia alkileną, turintį 1-3 C atomus, kur 1-2 H atomai gali būti pakeisti Hal ir / arba OH;

Ar reiškia fenilą, kuris yra nepakeistas arba monopakeistas Hal;

Het^1 reiškia mono- arba biciklinį heteroarilą, turintį 2-9 C atomus ir 1-3 N ir / arba S atomus, kurie gali būti nepakeisti arba monopakeisti Hal, A, CN, arba NYY;

Het^2 reiškia monociklinį prisotintą heterociklą, turintį 3-5 C atomus ir 1-2 N ir / arba O atomus, kurie gali būti nepakeisti arba monopakeisti A;

Hal reiškia F, Cl, Br arba I;

ir / arba jų fiziologiniu požiūriu priimtinas druskas, tautomerus ir stereoizomerus, įskaitant jų mišinius bet kokiomis proporcijomis.

3. Junginiai pagal apibrėžties 1-ą arba 2-ą punktus, kurie yra parinkti iš grupės:

	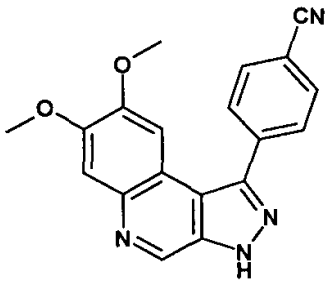
	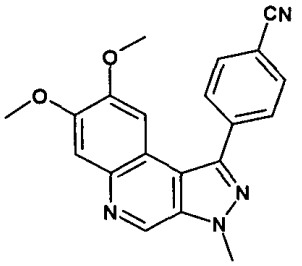
	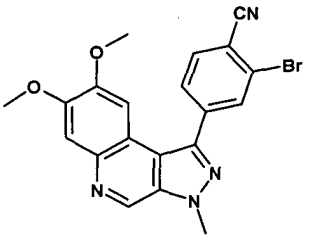
	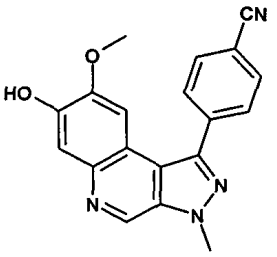
	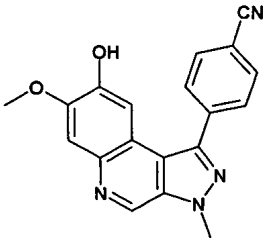

	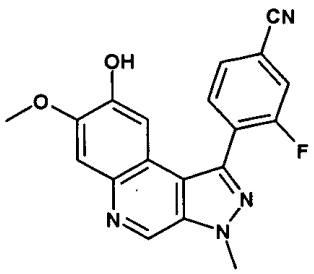
	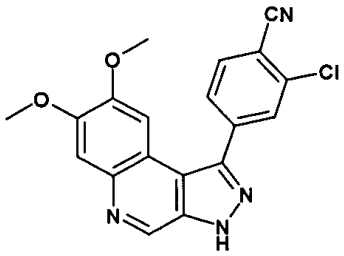
	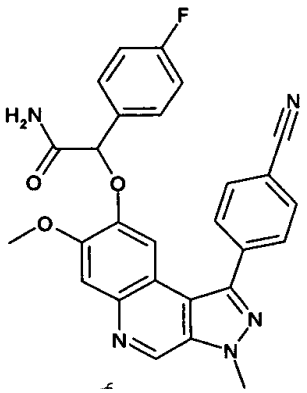
	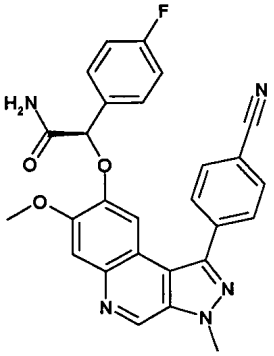
	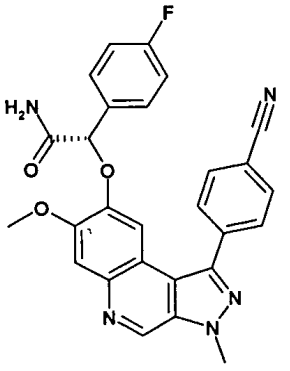

	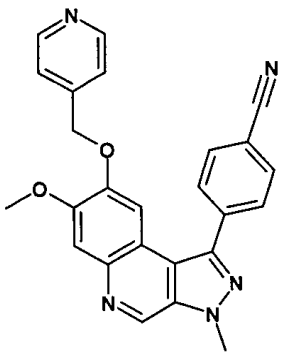
	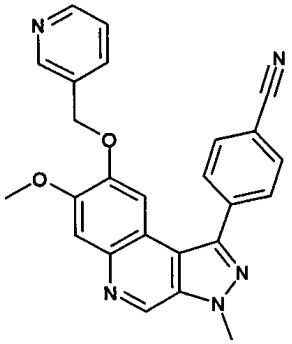
	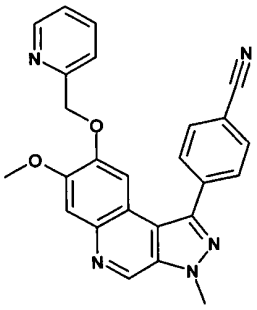
	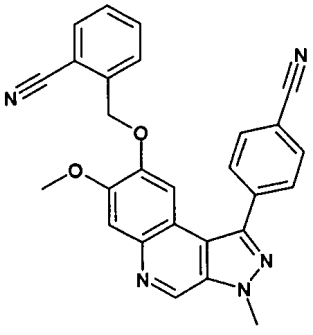
	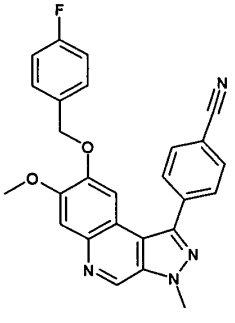

	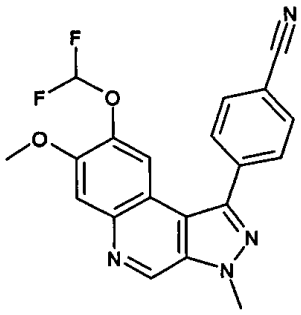
	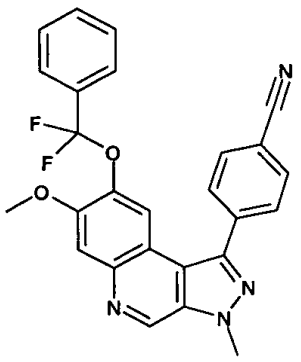
	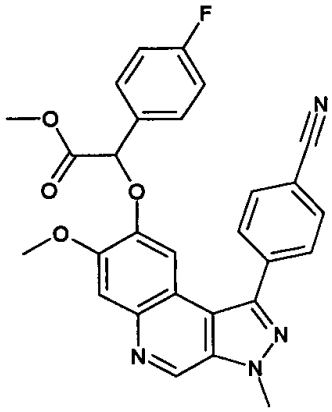
	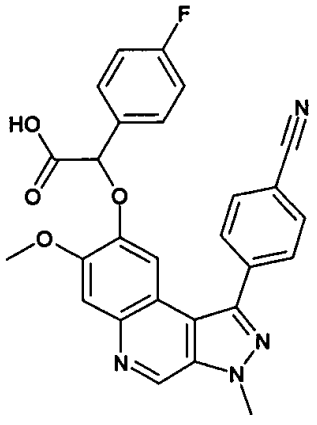

	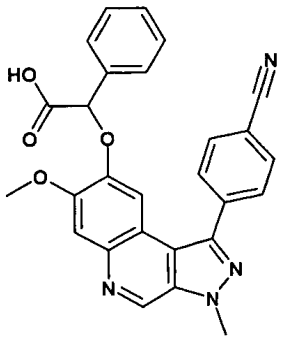
	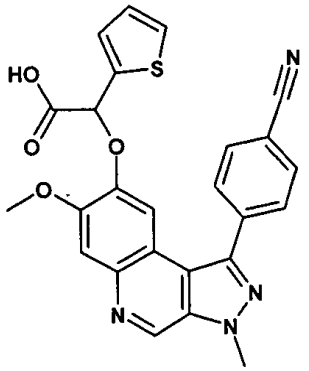
	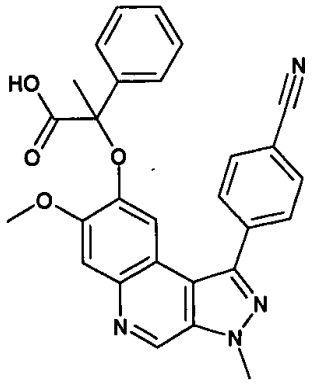
	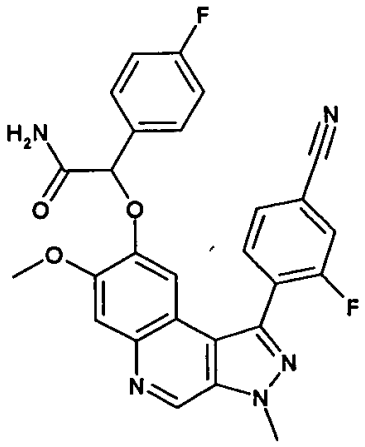

	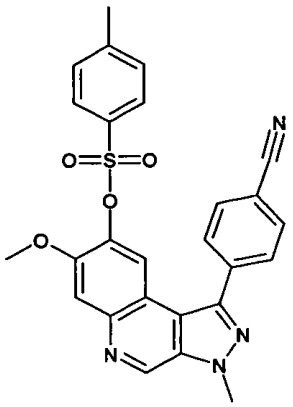
	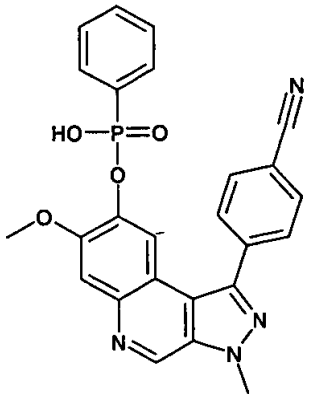
	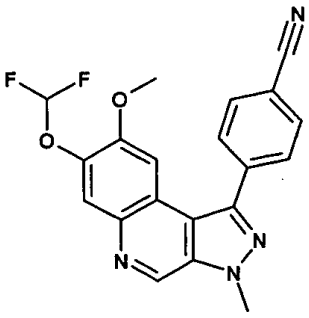
	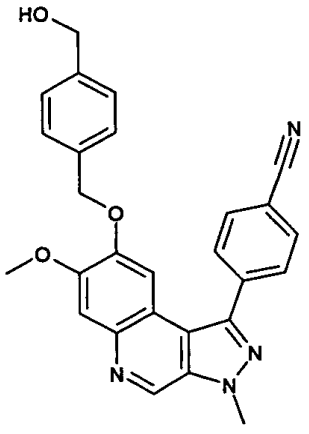

	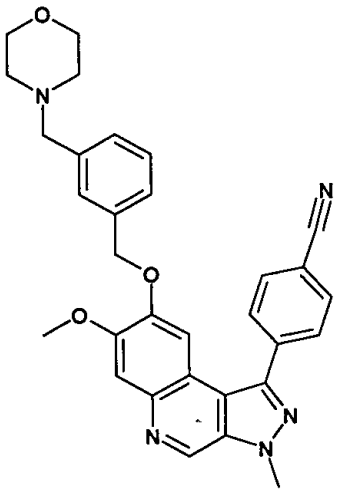
	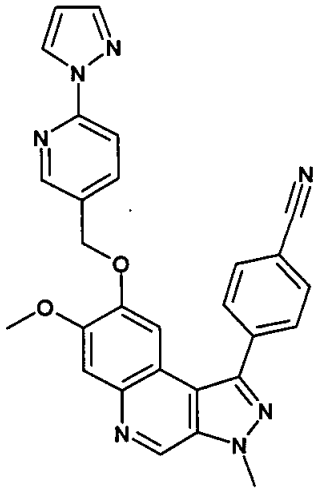
	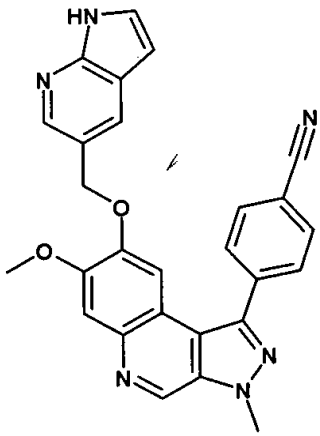

	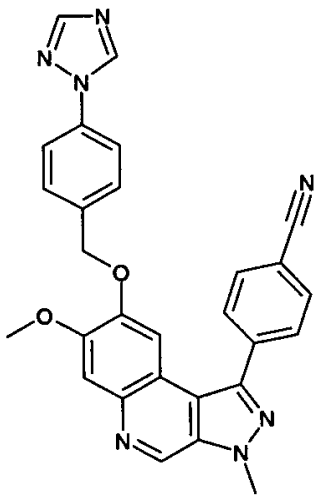
	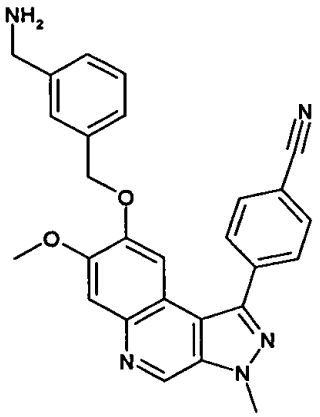
	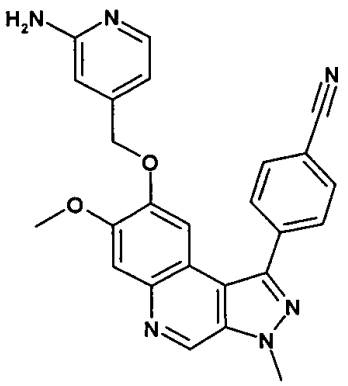
	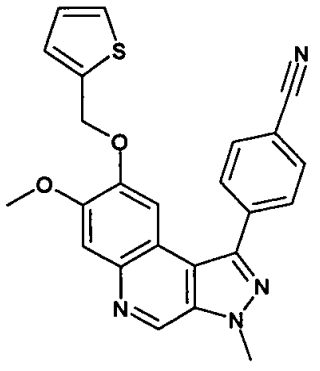

	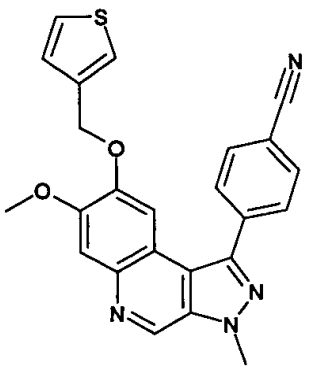
	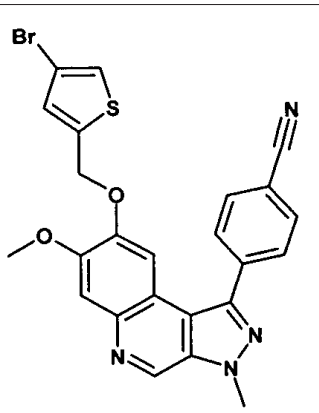
	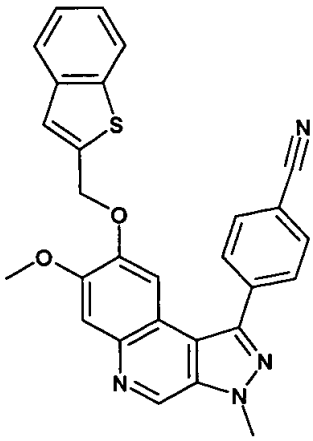
	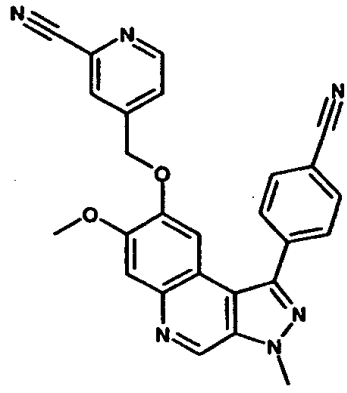

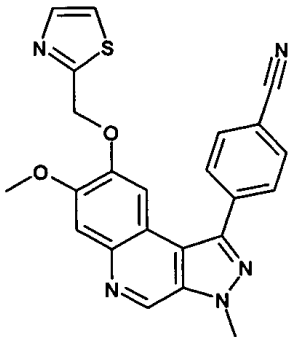

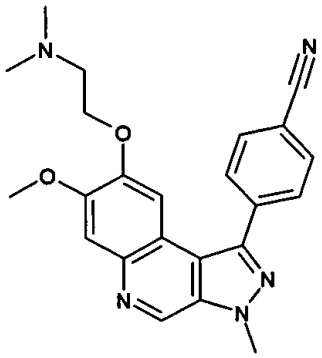

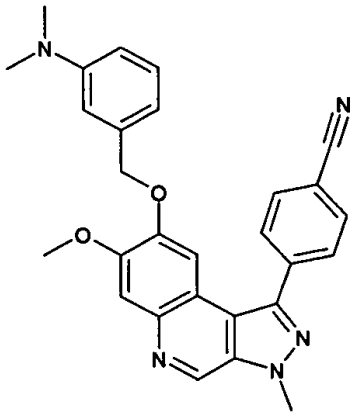

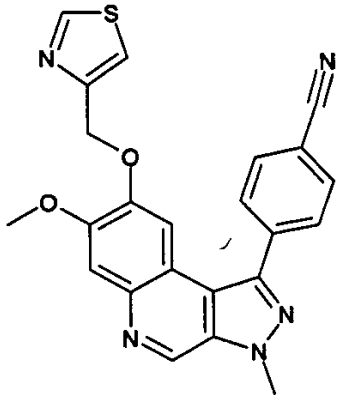

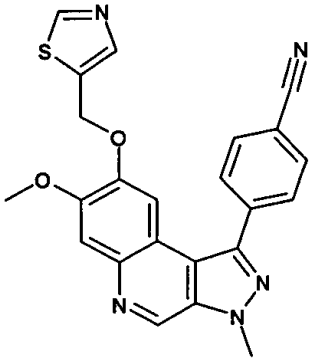

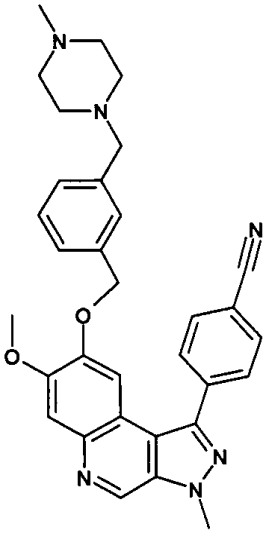

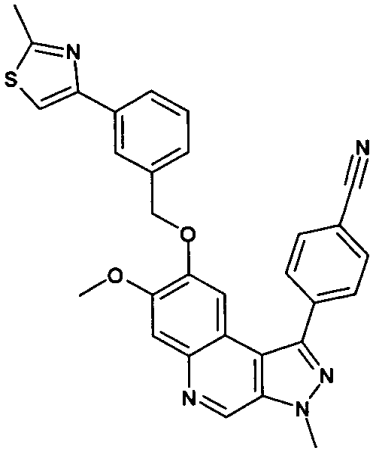

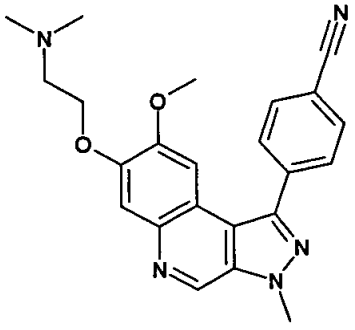

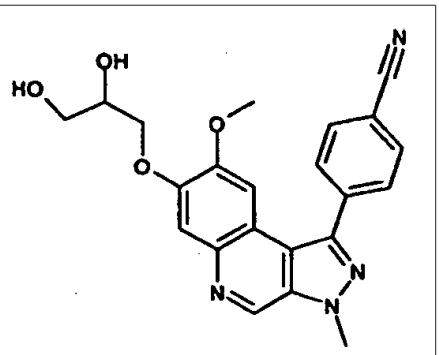

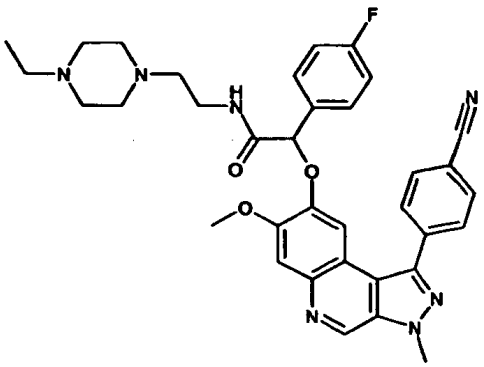

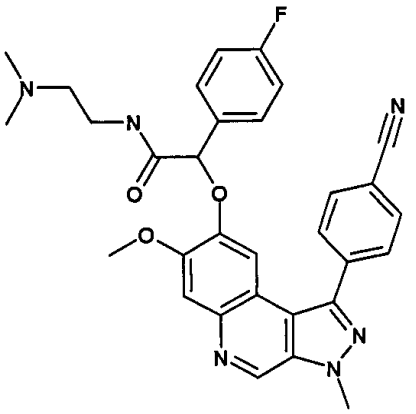

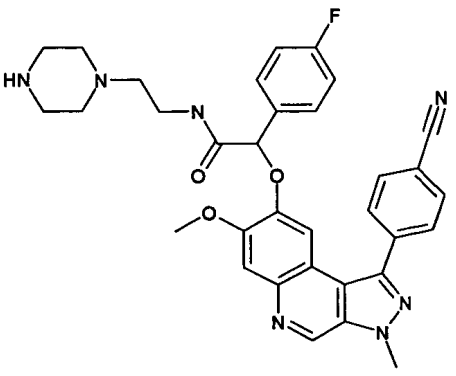

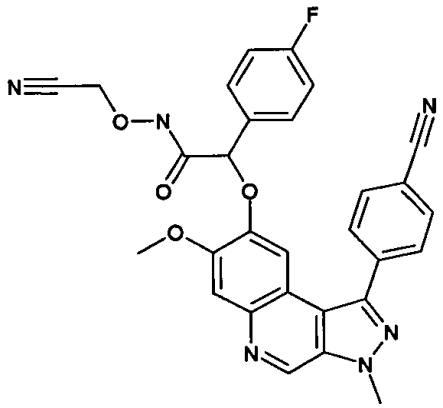

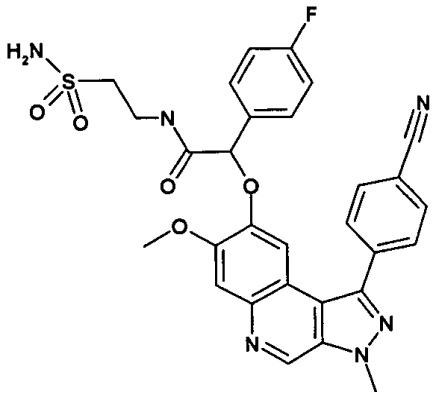

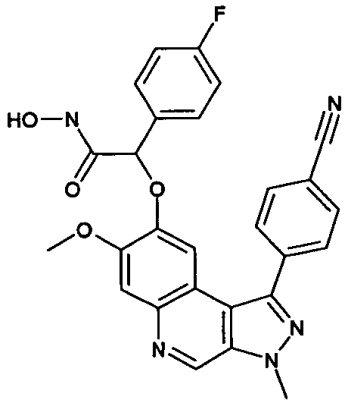

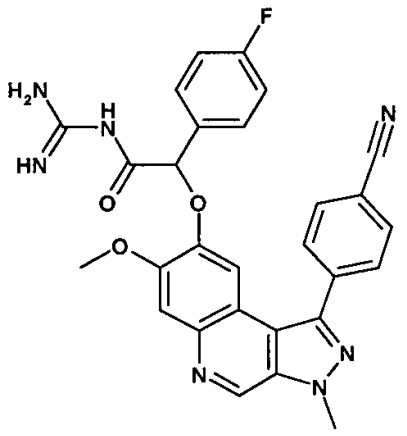

	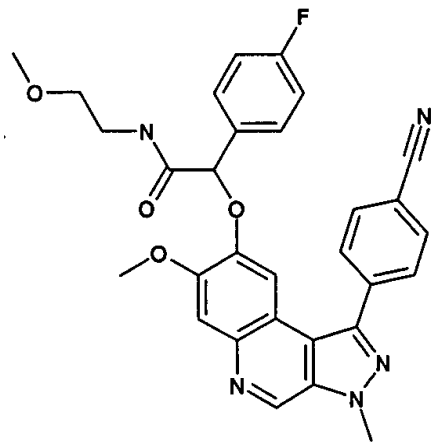
	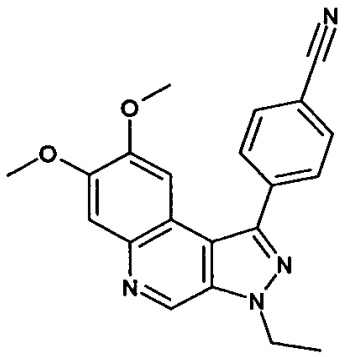
	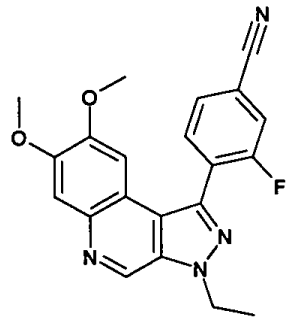
	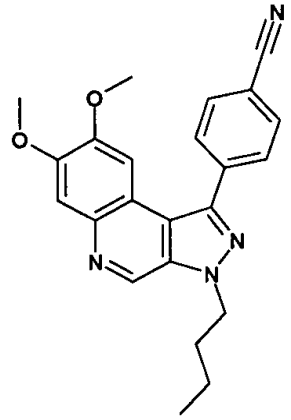

	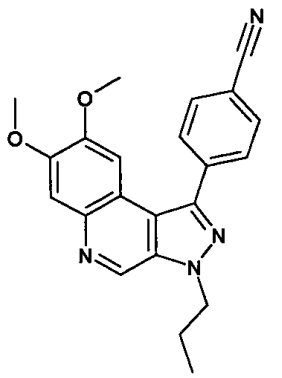
	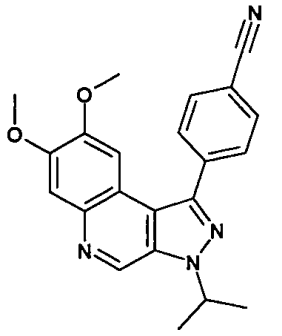
	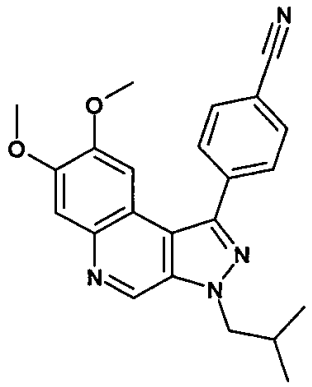
	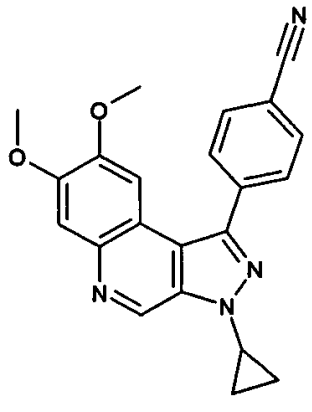

	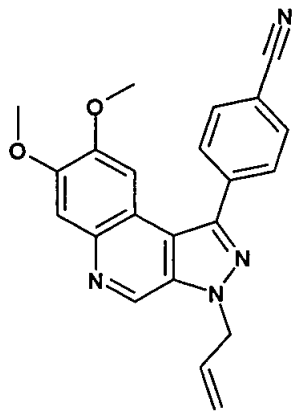
	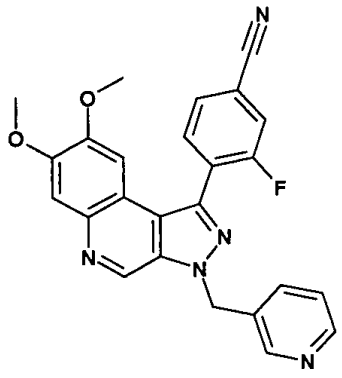
	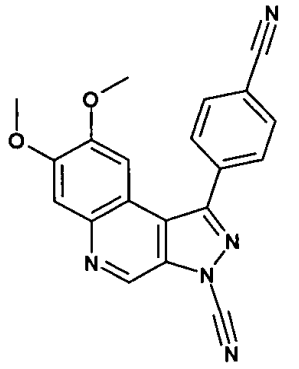
	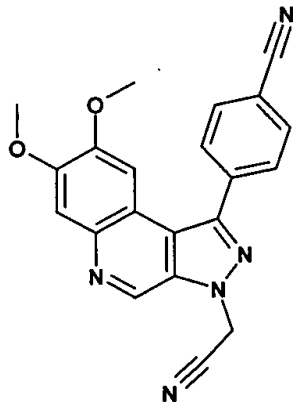

	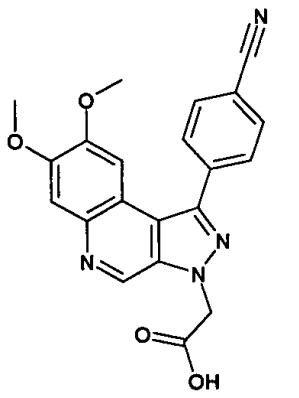
	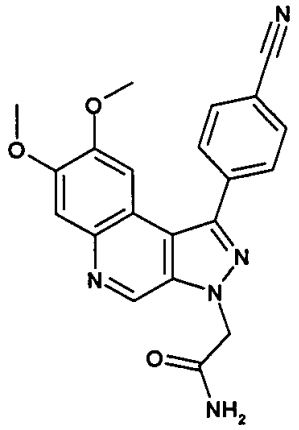
	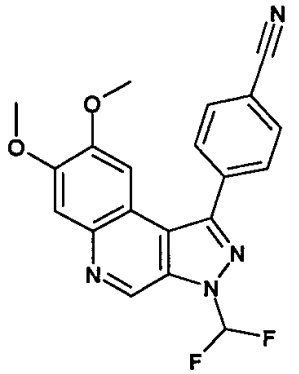
	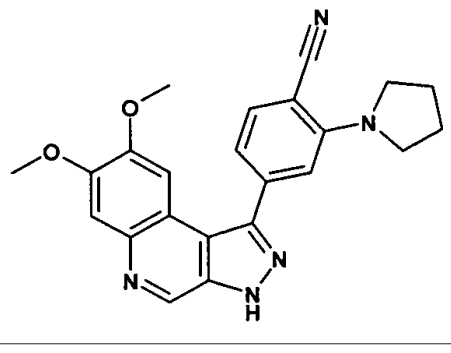

	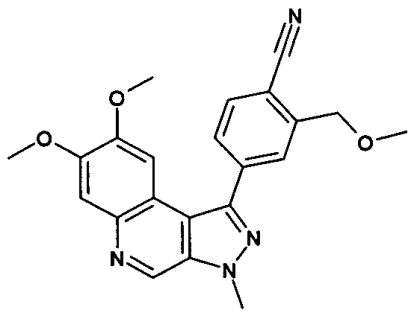
	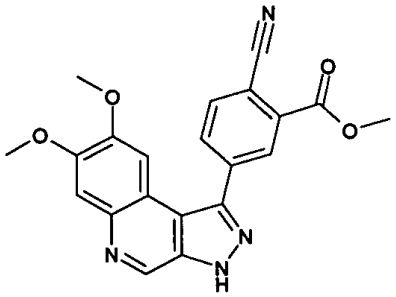
	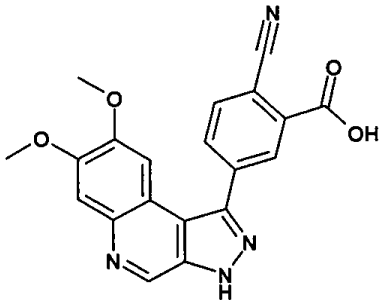
	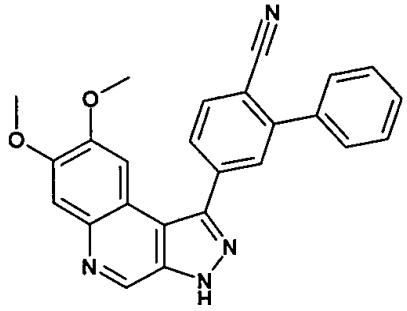
	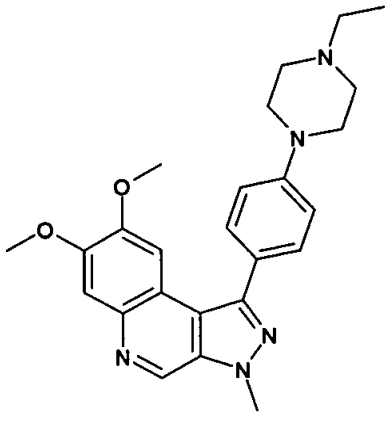

	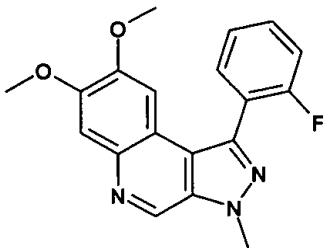
	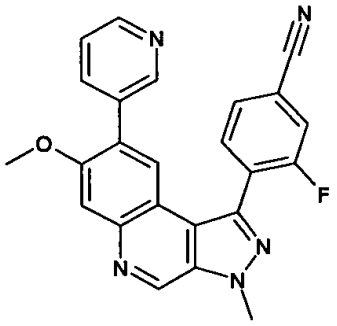
	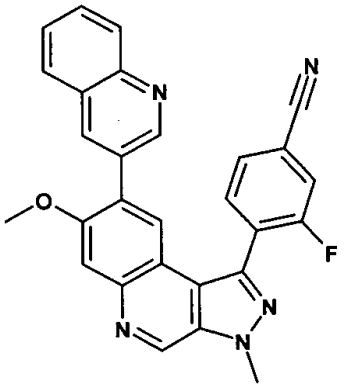
	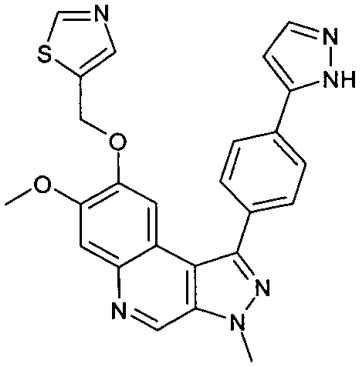
	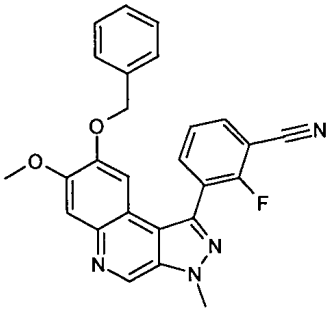

	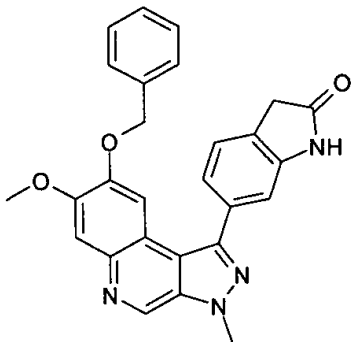
	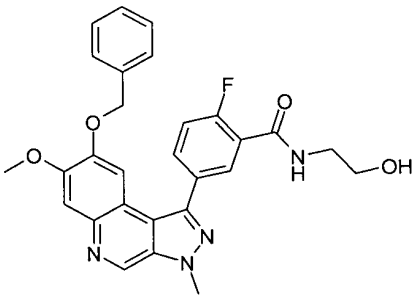
	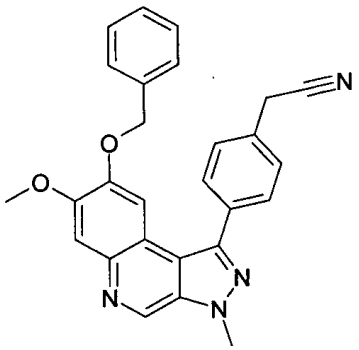
	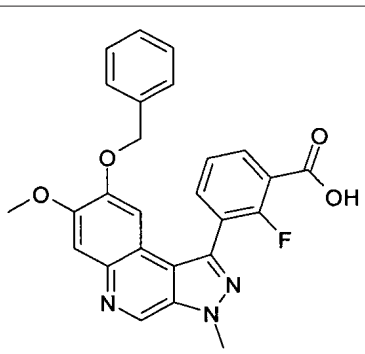
	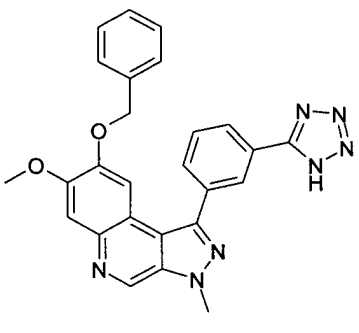

	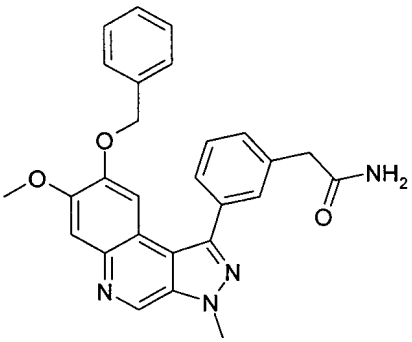
	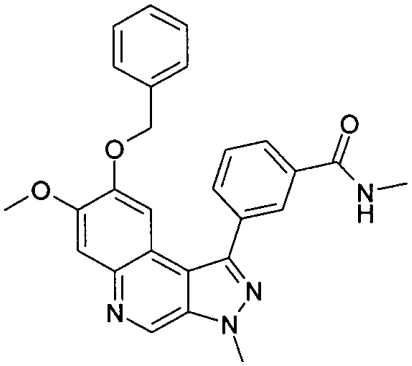
	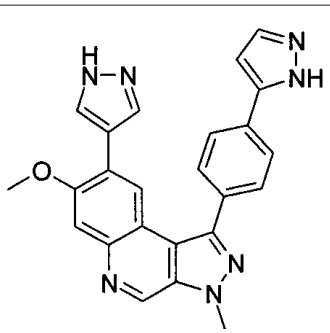
	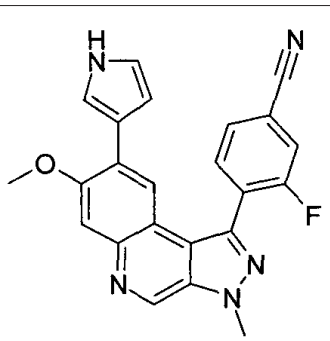
	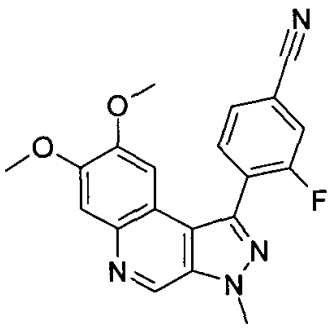

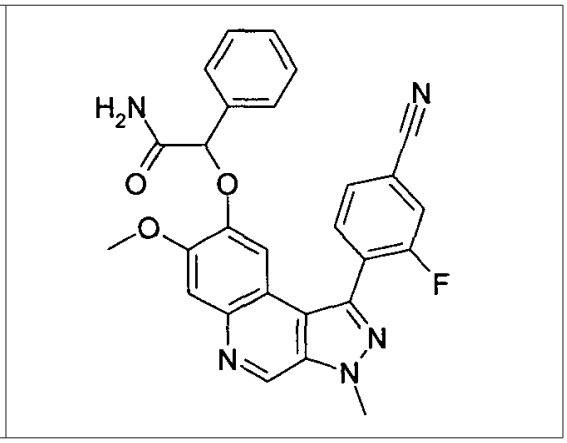

ir / arba jų fiziologiniu požiūriu priimtinos druskos, tautomerai ir stereoizomerai, įskaitant jų mišinius bet kokiomis proporcijomis.

4. Tarpiniai formulės (II) junginiai

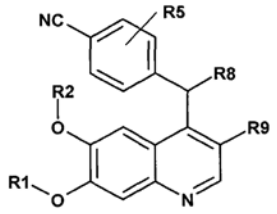

(II)

kur

R8 reiškia CN arba =O;

R9 reiškia NO_2 or NYY;

R1, R2, R5 ir Y turi reikšmes, nurodytas apibrėžties 1-ame punkte;

ir / arba jų druskos, tautomerai ir stereoizomerai, įskaitant jų mišinius bet kokiomis proporcijomis.

5. Tarpiniai junginiai pagal apibrėžties 4-ą punktą, turintys dalinę formulę (IIA)

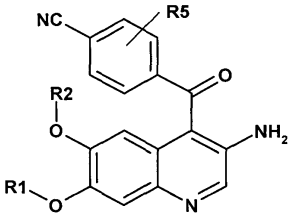

(IIA)

kur

R1, R2, kiekvienas nepriklausomai, reiškia A arba -Alk-Ar;

Alk reiškia alkileną, turintį 1-3 C atomus, kur 1-2 H atomai gali būti pakeisti Hal ir

R5, A, Ar ir Hal turi reikšmes, nurodytas apibrėžties 2-ame punkte;

ir / arba jų druskos, tautomerai ir stereoizomerai, įskaitant jų mišinius bet kokiomis proporcijomis.

6. Tarpiniai formulės (III) junginiai

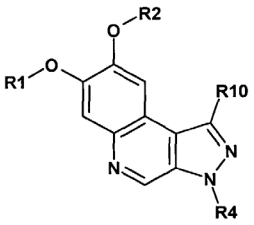

(III)

kur

R10 reiškia H arba Hal;

R1, R2, R4 ir Hal turi reikšmes, nurodytas apibrėžties 1-ame punkte;

ir / arba jų druskos, tautomerai ir jų stereoizomerai, įskaitant jų mišinius bet kokiomis proporcijomis.

7. Tarpiniai junginiai pagal apibrėžties 6-ą punktą, kur

R1, R2, kiekvienas nepriklausomai, reiškia A arba -Alk-Ar;

R10 reiškia Hal;

Alk reiškia alkileną, turintį 1-3 C atomus, kur 1-2 H atomai gali būti pakeisti Hal;

R4, A, Ar ir Hal turi reikšmes, nurodytas apibrėžties 2-ame punkte;

ir / arba jų fiziologiniu požiūriu priimtinos druskos, tautomerai ir stereoizomerai, įskaitant jų mišinius bet kokiomis proporcijomis.

8. Būdas, skirtas formulės (1) pagal apibrėžties 1-ą punktą junginių gamybai, jų dalinės formulės ir/arba fiziologiniu požiūriu priimtinos druskos, tautomerų ir/ar jų stereoizomerų paruošimui, įskaitant jų mišinius bet kokiomis proporcijomis pagal šiuos žingsnius:

(a) dalinės formulės (IIA) junginio reakcija

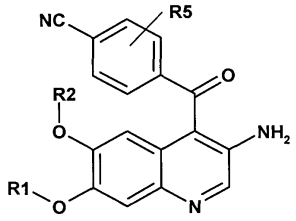

(IIA)

kur R1, R2 ir R5 turi reikšmes, nurodytas apibrėžties 5-ame punkte,

rūgštinėje terpėje su redukuojančia medžiaga ir junginiu E-NO_2, kur E reiškia elementą iš 1 pagrindinės grupės, siekiant gauti dalinės formulės (IB) junginius

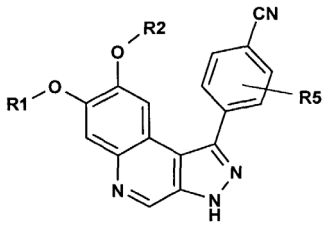

(I

kur R1, R2 ir R5 turi reikšmes, nurodytas apibrėžties 5-ame punkte, ir pasirinktinai

(b') dalinės formulės (IB) junginių reakcija su junginiu Hal-R4, kur R4 ir Hal turi reikšmes, nurodytas apibrėžties 1-ame punkte,

siekiant gauti dalinės formulės (IC) junginius

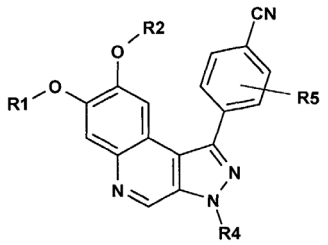

(I

kur R1, R2 ir R5 turi reikšmes, nurodytas apibrėžties 5-ame punkte ir R4 turi reikšmę, nurodytą apibrėžties 1-ame punkte;

(b") R1, -O-R2, R4, R5 ir / arba CN grupės dalinės formulės junginyje (IC) konversiją siekiant gauti dalinės formulės (IE) junginius

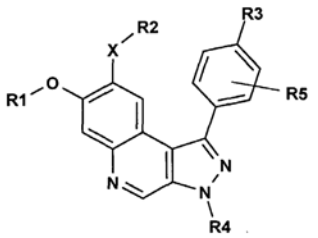

(

kur R1, R2, R3, R4, R5 ir X turi reikšmes, nurodytas apibrėžties 1-ame punkte, ir / ar

(b"') dalinės formulės (IE) junginių, dalinės formulės (IB) ar (IC) rūgščių ar bazių konversiją viena iš jų fiziologiniu požiūriu priimtinų druskų arba

(a) formulės (III) junginio reakcija

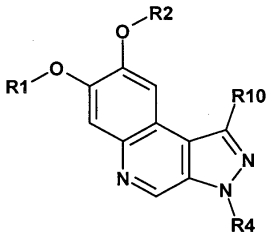

(III)

kur R1, R2, R4 ir R10 turi reikšmes, nurodytas apibrėžties 7-ame punkte, su formulės (IV) junginiu

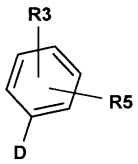

(IV)

kur

D reiškia boro rūgštį, boro esterį, organoalavo junginius arba boro trifluormetansulfonatą, ir

R3 ir R5 turi reikšmes, nurodytas apibrėžties 1-ame punkte,

siekiant gauti dalinės formulės (ID) junginius

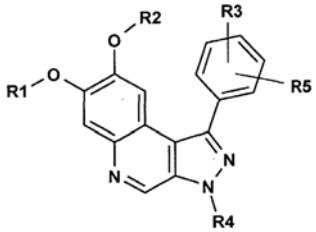

(ID)

kur R1, R2 ir R4 turi reikšmes, nurodytas apibrėžties 7-ame punkte ir R3 bei R5 turi reikšmes, nurodytas apibrėžties 1-ame punkte, ir pasirinktinai

(b') konversiją dalinės formulės (ID) junginių R1, -O-R2, R3, R4 ir / arba R5, siekiant gauti dalinės formulės (I) junginius

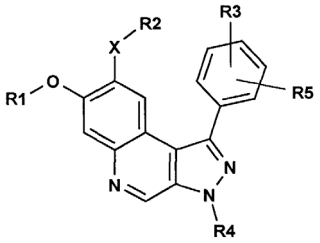

kur R1, R2, R3, R4, R5 ir X turi reikšmes, nurodytas apibrėžties 1-ame punkte, ir / arba

(b") formulės (I) arba dalinės formulės (ID) junginių bazių arba rūgščių į vieną jų fiziologiniu požiūriu tinkamų druskų.

9. Formulės (II) tarpinių junginių paruošimo procesas pagal apibrėžties 4-ą punktą ir / arba jo druskos, tautomerai ir jų stereoizomerai, įskaitant jų mišinius bet kokiomis proporcijomis, pagal šiuos žingsnius:

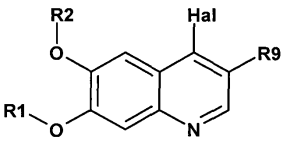

(V)

(a) formulės junginio (V) reakcija

kur

Hal reiškia F, Cl, Br arba I;

R1, R2 ir R9 turi reikšmes, nurodytas apibrėžties 4-ame punkte;

kartu su formulės junginiu (VI)

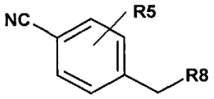

(VI)

kur R5 ir R8 turi reikšmes, nurodytas apibrėžties 4-ame punkte,

siekiant gauti formulės (II) junginius

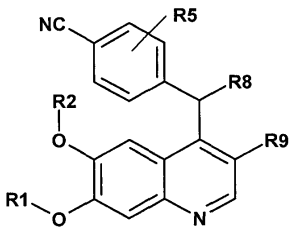

(II)

kur R1, R2, R5, R8 ir R9 turi reikšmes, nurodytas apibrėžties 4-ame punkte; ir pasirinktinai

(b) dalinės junginių bazių arba rūgščių formulės (II) pavertimą į vieną jos druskų.

10. Formulės (III) tarpinių junginių paruošimo procesas pagal apibrėžties 6-ą punktą, jų dalinės formulės ir / arba druskos, tautomerai ir jų stereoizomerai, įskaitant jų mišinius bet kokiomis proporcijomis, pagal šiuos žingsnius:

(a) formulės (VII) junginio

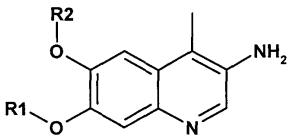

(VII)

kur R1 ir R2 turi reikšmes, nurodytas apibrėžties 6-ame punkte;

reakciją rūgštinėje terpėje su E-NO_2 junginiu, kur E reiškia elementą iš 1-os pagrindinės grupės, kad siekiant gauti dalinės formulės (IIIA) junginius

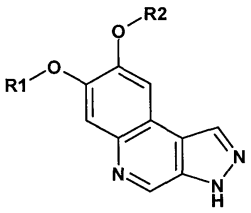

(IIIA)

kur R1 ir R2 turi reikšmes, nurodytas apibrėžties 6-ame punkte; ir pasirinktinai

(b') dalinės formulės (IIIA) junginių halogeninimą, siekiant gauti dalinės formulės (IIIB) junginius

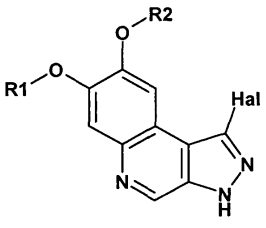

(IIIB)

kur R1, R2 ir Hal turi reikšmes, nurodytas apibrėžties 6-ame punkte,

(b") formulės junginio (IIIA) arba (IIIB) reakciją su junginiu Hal-R4, kur R4 ir Hal turi reikšmes, nurodytas apibrėžties 6-ame punkte, siekiant gauti formulės (III) junginius

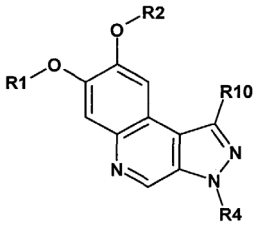

(III)

kur R1, R2, R4 ir R10 reikšmės yra nurodytos 6 punkte; ir / arba

(b"') formulės (III) junginių bazių arba rūgščių pavertimą į vieną jų druskų.

11. Junginių pagal vieną iš apibrėžties 1-3 punktų ir / arba fiziologiniu požiūriu tinkamų druskų, tautomerų ir jų stereoizomerų, įskaitant jų mišinius bet kokiomis proporcijomis, panaudojimas medikamentų, skirtų serino / treonino baltymų kinazės slopinimui, geriau PIKK ir ypač gerai DNR-PK) gamybai.

12. Bent vieno junginio pagal vieną iš apibrėžties 1-3 punktų ir / arba fiziologiniu požiūriu tinkamų druskų, tautomerų ir jų stereoizomerų, įskaitant jų mišinius bet kokiomis proporcijomis, panaudojimas vėžinių ląstelių jautrinimui priešvėžinėms medžiagoms ir / arba jonizuojančia radiacija su sąlyga, kad jautrinimas nebūtų atliekamas žmonių ar gyvūnų kūne.

13. Medikamentas, apimantis bent vieną junginį pagal vieną iš apibrėžties 1-3 punktų ir / arba jų fiziologiniu požiūriu tinkamas druskas, tautomerus ir stereoizomerus, įskaitant jų mišinius bet kokiomis proporcijomis.

14. Farmacinė kompozicija, apimanti kaip aktyvų junginį, efektyvų kiekį bent vieno junginio pagal bent vieną iš apibrėžties 1-3 punktų ir / arba jo fiziologiniu požiūriu tinkamų druskų, tautomerų ir stereoizomerų, įskaitant jų mišinius bet kokiomis proporcijomis, kartu su farmaciškai toleruojamomis pagalbinėmis medžiagomis, derinyje su bent viena priešvėžine medžiaga.

15. Junginiai pagal vieną iš apibrėžties 1-3 punktų ir / arba jų fiziologiniu požiūriu tinkamos druskos, tautomerai ir jų stereoizomerai, įskaitant jų mišinius bet kokiomis proporcijomis, skirti naudoti profilaktikos tikslais, terapijos ir / arba vėžio, auglių, metastazių ir / arba angiogeninių sutrikimų vystymosi kontrolės tikslais, derinyje su radioterapija ir/arba su bent viena priešvėžine medžiaga.

(51) Int.Cl. ***C07D 215/54*** (2006.01)
A61K 31/4704 (2006.01)
A61P 25/00 (2006.01)
(11) **2609086**
(96) 11754836.2
(96) 2011 08 26
(97) 2013 07 03
(97) 2015 02 25
(86) PCT/EP2011/004280
(86) 2011 08 26
(87) WO 2012/025239
(87) 2012 03 01
(30) 10008920, 2010 08 27, EP
(72) KÜHNERT, Sven, DE
BAHRENBERG, Gregor, DE
KLESS, Achim, DE
SCHRÖDER, Wolfgang, DE
(73) Grünenthal GmbH, 52078 Aachen, DE
(74) Liudmila GERASIMOVIČ, 9, IĮ „Liudmila Gerasimovič, Patentinis patikėtinis“, Vingrių g. 13-42, LT-01141 Vilnius, LT
(54) Pakeistieji 2-okso- ir 2-tiokso-dihidrochinolin-3-karboksamidai kaip KCNQ2/3 moduliatoriai
Apibrėžties punktai: 15, brėžiniai: 0.

(57) 1. Pakeistasis junginys, kurio bendroji formulė (I)

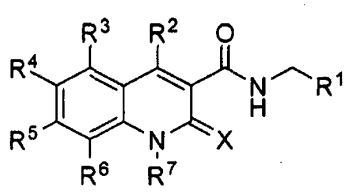

(I),

kur

X žymi O arba S,

R^1 žymi C_{1-10}-alifatinę liekaną, neturinčią pakaitų arba turinčią vieną arba daug pakaitų; C_{3-10}-cikloalifatinę liekaną, neturinčią pakaitų arba turinčią vieną arba daug pakaitų ir nebūtinai prijungtą per C_{1-8} alifatinės grupės tiltelį, kuris savo ruožtu gali būti neturintis pakaitų arba turintis vieną arba daug pakaitų; arilą arba heteroarilą, kiekvienu atveju neturintį pakaitų arba turintį vieną arba daug pakaitų ir kiekvienu atveju nebūtinai prijungtą per C_{1-8} alifatinės grupės tiltelį, kuris savo ruožtu gali būti neturintis pakaitų arba turintis vieną arba daug pakaitų;

R^2 žymi F; Cl; Br; I; CN; CF_3; C(=O)H; NO_2; OCF_3; SCF_3; C_{1-4}-alifatinę liekaną, C(=O)-C_{1-4}-alifatinę liekaną, C(=O)-O-C_{1-4}-alifatinę liekaną, C(=O)-NH-C_{1-4} alifatinę liekaną, C(=O)-N(C_{1-4}-alifatinę liekaną)$_2$, kur C_{1-4}-alifatinė liekana kiekvienu atveju gali būti neturinti pakaitų arba turinti vieną arba daug pakaitų; OC_{1-4}-alifatinę liekaną, O-C(=O)-C_{1-4}-alifatinę liekaną, S-C_{1-4}-alifatinę liekaną, $S(=O)_2$-C_{1-4}-alifatinę liekaną, $S(=O)_2$-O-C_{1-4}-alifatinę liekaną, kur C_{1-4}-alifatinė liekana kiekvienu atveju gali būti neturinti pakaitų arba turinti vieną arba daug pakaitų; C_{3-6}-cikloalifatinę liekaną arba 3-6 narių heterocikloalifatinę liekaną, kiekvienu atveju neturinčią pakaitų arba turinčią vieną arba daug pakaitų ir kiekvienu atveju nebūtinai prijungtą per C_{1-4} alifatinės grupės tiltelį, kuris savo ruožtu gali būti neturintis pakaitų arba turintis vieną arba daug pakaitų;

R^3, R^4, R^5 ir R^6, kiekvienas nepriklausomai nuo kito, žymi H; F; Cl; Br; I; CN; CF_3; C(=O)H; C(=O)-OH; C(=O)-NH_2; SCF_3; $S(=O)_2$-OH; NO_2; OCF_3; C_{1-4}-alifatinę liekaną, C(=O)-C_{1-4}-alifatinę liekaną, C(=O)-OC_{1-4}-alifatinę liekaną, C(=O)-NH-C_{1-4} alifatinę liekaną, C(=O)-N(C_{1-4}-alifatinę liekaną)$_2$, kur C_{1-4}-alifatinė liekana kiekvienu atveju gali būti neturinti pakaitų arba turinti vieną arba daug pakaitų; O-C_{1-4}-alifatinę liekaną, O-C(=O)-C_{1-4}-alifatinę liekaną, S-C_{1-4}-alifatinę liekaną, $S(=O)_2$-C_{1-4}-alifatinę liekaną, $S(=O)_2$-O-C_{1-4}-alifatinę liekaną, kur C_{1-4}-alifatinė liekana kiekvienu atveju gali būti neturinti pakaitų arba turinti vieną arba daug pakaitų; NH(C_{1-4}-alifatinę liekaną), N(C_{1-4}-alifatinę liekaną)$_2$, NH-C(=O)-C_{1-4} alifatinę liekaną, NH-$S(=O)_2$-C_{1-4}-alifatinę liekaną, N(C_{1-4}-alifatinę liekaną)-C(=O)-C_{1-4}-alifatinę liekaną, arba N(C_{1-4}-alifatinę liekaną)-$S(=O)_2$-C_{14}-alifatinę liekaną, kur C_{1-4}-alifatinė liekana kiekvienu atveju gali būti neturinti pakaitų arba turinti vieną arba daug pakaitų; C_{3-6}-cikloalifatinę liekaną arba 3-6 narių heterocikloalifatinę liekaną, kiekvienu atveju neturinčią pakaitų arba turinčią vieną arba daug pakaitų ir kiekvienu atveju nebūtinai prijungtą per C_{1-4}-alifatinės grupės tiltelį, kuris savo ruožtu gali būti neturintis pakaitų arba turintis vieną arba daug pakaitų;

R^7 žymi C_{1-10}-alifatinę liekaną, neturinčią pakaitų arba turinčią vieną arba daug pakaitų; C_{3-10}-cikloalifatinę liekaną arba 3-10 narių heterocikloalifatinę liekaną, kiekvienu atveju neturinčią pakaitų arba turinčią vieną arba daug pakaitų ir kiekvienu atveju nebūtinai prijungtą per C_{1-8} alifatinės grupės tiltelį, kuris savo ruožtu gali būti neturintis pakaitų arba turintis vieną arba daug pakaitų;

su išlyga, kad jei R^7 žymi 3-10 narių heterocikloalifatinę liekaną, tai ši 3-10 narių heterocikloalifatinė liekana yra prijungta per anglies atomą,

kur „alifatinė grupė“ ir „alifatinė liekana“ kiekvienu atveju gali būti šakotosios arba tiesiosios grandinės, prisotinta arba neprisotinta,

kur „cikloalifatinė liekana“ ir „heterocikloalifatinė liekana“ kiekvienu atveju gali būti prisotinta arba neprisotinta,

kur „turinti vieną arba daug pakaitų“ „alifatinė grupė“ ir „alifatinė liekana“ atitinkamų liekanų arba grupių atžvilgiu reiškia vieno arba kelių vandenilio atomų pakeitimą, kiekvieno nepriklausomai nuo kito, bent vienu pakaitu, pasirinktu iš grupės, susidedančios iš tokių pakaitų: F, Cl, Br, I, NO_2, NH_2, NH(C_{1-4}-alifatinė liekana), NH-C(=O)-C_{1-4}-alifatinė liekana, NH-$S(=O)_2$-C_{1-4}-alifatinė liekana, OH, OCF_3, O-C_{1-4}-alifatinė liekana, O-C(=O)-C_{1-4}-alifatinė liekana, SH, SCF_3, S-C_{1-4}-alifatinė liekana, $S(=O)_2OH$,

$S(=O)_2$-C_{1-4}-alifatinė liekana, $S(=O)_2$-O-C_{1-4}-alifatinė liekana, $S(=O)_2$-NH-C_{1-4}-alifatinė liekana, CN, CF_3, CHO, COOH, C_{1-4}-alifatinė liekana, C(=O)-C_{1-4}-alifatinė liekana, C(=O)-O-C_{1-4}-alifatinė liekana, C_{3-6}-cikloalifatinė liekana, 3-6 narių heterocikloalifatinė liekana, C(=O)-NH_2, C(=O)-NH(C_{1-4} alifatinė liekana), ir C(=O)-N(C_{1-4} alifatinė liekana)$_2$;

kur „turinti vieną arba daug pakaitų“ „cikloalifatinė liekana“ ir „heterocikloalifatinė liekana“ atitinkamų liekanų atžvilgiu reiškia vieno arba kelių vandenilio atomų pakeitimą, kiekvieno nepriklausomai nuo kito, bent vienu pakaitu, pasirinktu iš grupės, susidedančios iš tokių pakaitų: F, Cl, Br, I, NO_2, NH_2, NH(C_{1-4}-alifatinė liekana), N(C_{1-4}-alifatinė liekana)$_2$, NH-C(=O)-C_{1-4}-alifatinė liekana, NHS(=O)$_2$-C_{1-4} alifatinė liekana, =O, OH, OCF_3, O-C_{1-4}-alifatinė liekana, O-C(=O)-C_{1-4}-alifatinė liekana, SH, SCF_3, S-C_{1-4}-alifatinė liekana, S(=O)$_2$OH, S(=O)$_2$-C_{1-4}-alifatinė liekana, S(=O)$_2$-O-C_{1-4}-alifatinė liekana, S(=O)$_2$-NH-C_{1-4}-alifatinė liekana, CN, CF_3, CHO, COOH, C_{1-4}-alifatinė liekana, C(=O)-C_{1-4}-alifatinė liekana, C(=O)-O-C_{1-4}-alifatinė liekana, C_{3-6}-cikloalifatinė liekana, 3-6 narių heterocikloalifatinė liekana, C(=O)-NH_2, C(=O)-NH(C_{1-4} alifatinė liekana), ir C(=O)-N(C_{1-4} alifatinė liekana)$_2$;

kur „turintis vieną arba daug pakaitų“ „arilas“ ir „heteroarilas“ atitinkamų liekanų atžvilgiu reiškia vieno arba kelių vandenilio atomų pakeitimą, kiekvieno nepriklausomai nuo kito, bent vienu pakaitu, pasirinktu iš grupės, susidedančios iš tokių pakaitų: F, Cl, Br, I, NO_2, NH_2,

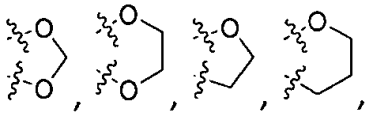

NH(C_{1-4}-alifatinė liekana), N(C_{1-4} alifatinė liekana)$_2$, NH-C(=O)-C_{1-4} alifatinė liekana, NHS(=O)$_2$-C_{1-4}-alifatinė liekana, OH, OCF_3, O-C_{1-4}-alifatinė liekana, O-C(=O)-C_{1-4}-alifatinė liekana, SH, SCF_3, S-C_{1-4}-alifatinė liekana, S(=O)$_2$OH, S(=O)$_2$-C_{1-4}-alifatinė liekana, S(=O)$_2$-O-C_{1-4}-alifatinė liekana, S(=O)$_2$-NH-C_{1-4}-alifatinė liekana, CN, CF_3, C(=O)H, C(=O)OH, C_{1-4}-alifatinė liekana, C(=O)-C_{1-4}-alifatinė liekana, C(=O)-O-C_{1-4}-alifatinė liekana, C_{3-6}-cikloalifatinė liekana, 3-6 narių heterocikloalifatinė liekana, benzilas, arilas, heteroarilas, C(=O)-NH_2, C(=O)-NH(C_{1-4} alifatinė liekana), ir C(=O)-N(C_{1-4} alifatinė liekana)$_2$;

išskyrus tokius junginius: 1-etil-N-(4-metoksibenzil)-4-metil-2-okso-1,2-dihidrochinolin-3-karboksamidas ir 1-propil-N-(4-metoksibenzil)-4-metil-2-okso-1,2-dihidrochinolin-3-karboksamidas,

laisvųjų junginių, racemato, enantiomerų, diastereomerų formoje, enantiomerų arba diastereomerų mišinių formoje bet kuriuo sumaišymo santykiu, arba pavienių enantiomerų arba diastereomerų formoje, arba fiziologiškai priimtinų rūgščių arba bazių druskų formoje.

2. Junginys pagal 1 punktą, b e s i s k i r i a n t i s tuo, kad

R^1 žymi C_{1-10}-alifatinę liekaną, neturinčią pakaitų arba turinčią vieną arba daug pakaitų, kurių bent vienas yra pasirinktas iš grupės, susidedančios iš tokių pakaitų: F, Cl, Br, I, NO_2, NH_2, NH(C_{1-4}-alifatinė liekana), OH, O-C_{1-4}-alifatinė liekana, OCF_3, SH, SCF_3, S-C_{1-4}-alifatinė liekana, CF_3, CN, C_{1-4}- alifatinė liekana ir C(=O)-OH, kur C_{1-4}-alifatinė liekana kiekvienu atveju gali būti neturinti pakaitų arba turintį vieną arba daug pakaitų, kurių bent vienas yra pasirinktas iš grupės, susidedančios iš tokių pakaitų: F, Cl, Br, I, OH, OCF_3, CF_3 ir neturinti pakaitų OC_{1-4}-alifatinė liekana,

arba žymi C_{3-10}-cikloalifatinę liekaną, neturinčią pakaitų arba turinčią vieną arba daug pakaitų, kurių bent vienas yra pasirinktas iš grupės, susidedančios iš tokių pakaitų: F, Cl, Br, I, NO_2, NH_2, NH(C_{1-4}-alifatinė liekana), N(C_{1-4}-alifatinė liekana)$_2$, OH, =O, O-C_{1-4}-alifatinė liekana, OCF_3, SH, SCF_3, S-C_{1-4}-alifatinė liekana, CF_3, CN, C_{1-4}-alifatinė liekana, C(=O)-OH, C_{3-6} cikloalifatinė liekana ir 3-6 narių heterocikloalifatinė liekana, kur C_{1-4}-alifatinė liekana kiekvienu atveju gali būti neturinti pakaitų arba turinti vieną arba daug pakaitų, kurių bent vienas yra pasirinktas iš grupės, susidedančios iš tokių pakaitų: F, Cl, Br, I, OH, OCF_3, CF_3 ir neturinti pakaitų OC_{1-4}-alifatinė liekana, ir

kur C_{3-6} cikloalifatinė liekana ir 3-6 narių heterocikloalifatinė liekana kiekvienu atveju gali būti neturinti pakaitų arba turinti vieną arba daug pakaitų, kurių bent vienas yra pasirinktas iš grupės, susidedančios iš tokių pakaitų: F, Cl, Br, I, NO_2, NH_2, NH(C_{1-4}-alifatinė liekana), N(C_{1-4}-alifatinė liekana)$_2$, OH, =O, O-C_{1-4}-alifatinė liekana, OCF_3, SH, SCF_3, S-C_{1-4}-alifatinė liekana, CF_3, CN, C_{1-4}-alifatinė liekana ir C(=O)-OH,

ir kur C_{3-6} cikloalifatinė liekana kiekvienu atveju nebūtinai gali būti prijungta per C_{1-8}-alifatinės grupės tiltelį, kuris savo ruožtu gali būti neturintis pakaitų arba turintis vieną arba daug pakaitų, kurių bent vienas yra pasirinktas iš grupės, susidedančios iš tokių pakaitų: F, Cl, Br, I, NO_2, NH_2, NH(C_{1-4}-alifatinė liekana), N(C_{1-4}-alifatinė liekana)$_2$, OH, =O, O-C_{1-4}-alifatinė liekana, OCF_3, SH, SCF_3, S-C_{1-4}-alifatinė liekana, CF_3, CN, C_{1-4}-alifatinė liekana ir C(=O)-OH,

arba žymi arilą arba heteroarilą, kiekvienu atveju neturintį pakaitų arba turinintį vieną arba daug pakaitų, kurių bent vienas yra pasirinktas iš grupės, susidedančios iš tokių pakaitų: F, Cl, Br, I, NO_2, NH_2, NH(C_{1-4}-alifatinė liekana), N(C_{1-4}-alifatinė liekana)$_2$, OH, O-C_{1-4}-alifatinė liekana, OCF_3, SH, SCF_3, S-C_{1-4}-alifatinė liekana, CF_3, CN, C_{1-4}-alifatinė liekana, C(=O)-OH, C(=O)-CH_3, C(=O)-C_2H_5, C(=O)-O-CH_3 ir C(=O)-O-C_2H_5, C_{3-6} cikloalifatinė liekana, 3-6 narių heterocikloalifatinė liekana,

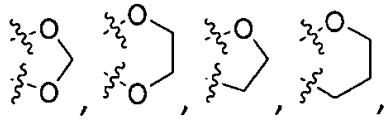

benzilas, fenilas, tienilas, piridilas, furilas, tiazolilas ir oksazolilas,

kur C_{1-4}-alifatinė liekana kiekvienu atveju gali būti neturinti pakaitų arba turinti vieną arba daug pakaitų, kurių bent vienas yra pasirinktas iš grupės, susidedančios iš tokių pakaitų: F, Cl, Br, I, OH, OCF_3, CF_3 ir neturinti pakaitų OC_{1-4}-alifatinė liekana, ir kur benzilas, fenilas, tienilas, piridilas, furilas, tiazolilas ir oksazolilas kiekvienu atveju gali būti neturintys pakaitų arba turintys vieną arba daug pakaitų, kurių bent vienas yra pasirinktas iš grupės, susidedančios iš tokių pakaitų: F, Cl, Br, I, NO_2, NH_2, NH(C_{1-4} alifatinė liekana), N(C_{1-4}-alifatinė liekana)$_2$, OH, O-C_{1-4}-alifatinė liekana, OCF_3, OCH_2-OH, O-CH_2-O-CH_3, SH, SCF_3, S-C_{1-4} alifatinė liekana, CF_3, CN, C_{1-4}-alifatinė liekana, C(=O)-OH, C(=O)-CH_3, C(=O)-C_2H_5, C(=O)-O-CH_3 ir C(=O)-O-C_2H_5, ir kur C_{3-6} cikloalifatinė liekana ir 3-6 narių heterocikloalifatinė liekana kikevienu atveju gali būti neturinti pakaitų arba turinti vieną arba daug pakaitų, kurių bent vienas yra pasirinktas iš grupės, susidedančios iš tokių pakaitų: F, Cl, Br, I, NO_2, NH_2, NH(C_{1-4}-alifatinė liekana), N(C_{1-4}-alifatinė liekana)$_2$, OH, =O, O-C_{1-4}-alifatinė liekana, OCF_3, SH, SCF_3, S-C_{1-4}-alifatinė liekana, CF_3, CN, C_{1-4}- alifatinė liekana ir C(=O)-OH,

ir kur arilo arba heteroarilo liekana kiekvienu atveju nebūtinai gali būti prijungta per C_{1-8} alifatinės grupės tiltelį, kuris savo ruožtu gali būti neturintis pakaitų arba turintis vieną arba daug pakaitų, kurių bent vienas pasirinktas iš grupės, susidedančios iš tokių pakaitų: F, Cl, Br, I, NO_2, NH_2, NH(C_{1-4}-alifatinė liekana), OH, O-C_{1-4}-alifatinė liekana, OCF_3, SH, SCF_3, S-C_{1-4}-alifatinė liekana, CF_3, CN ir C(=O)-OH,

X žymi O arba S;

R^2 žymi F; Cl; Br; I; CN; CF_3; NO_2; OCF_3; SCF_3; C_{1-4}-alifatinę liekaną, S-C_{1-4}-alifatinę liekaną, OC_{1-4}-alifatinę liekaną, kur C_{1-4}-alifatinė liekana kiekvienu atveju gali būti neturinti pakaitų arba turinti vieną arba daug pakaitų; C_{3-6}-cikloalifatinę liekaną arba 3-6 narių heterocikloalifatinę liekaną, liekana kiekvienu atveju neturinčią pakaitų arba turinčią vieną arba daug pakaitų ir kiekvienu atveju nebūtinai prijungtą per C_{1-4} alifatinės grupės tiltelį, kuris savo ruožtu gali būti neturintis pakaitų arba turintis vieną arba daug pakaitų,

$R^{3,}$ R^4, R^5 ir R^6, kiekvienas nepriklausomai nuo kito, žymi H; F; Cl; Br; I; CN; CF_3; OCF_3; SCF_3; C(=O)H; C(=O)-OH; C(=O)-NH_2; S(=O)$_2$-OH; NO_2; C_{1-4}-alifatinę liekaną, C(=O)-C_{1-4}-alifatinę liekaną, C(=O)-OC_{1-4}-alifatinę liekaną, C(=O)-NH-C_{1-4}-alifatinę liekaną, C(=O)-N(C_{1-4}-alifatinę liekaną)$_2$, O-C_{1-4}-alifatinę liekaną, O-C(=O)-C_{1-4}-alifatinę liekaną, S-C_{1-4}-alifatinę liekaną, S(=O)$_2$-C_{1-4}-alifatinę liekaną, NH(C_{1-4}-alifatinę liekaną), N(C_{1-4}-alifatinę liekaną)$_2$, NH-C(=O)-C_{1-4}-alifatinę liekaną, ir NH-S(=O)$_2$-C_{1-4}-alifatinę liekaną, kur C_{1-4}-alifatinė liekana kiekvienu atveju gali būti neturinti pakaitų arba turinti vieną arba daug pakaitų, kurių bent vienas yra pasirinktas iš grupės, susidedančios iš tokių pakaitų: F, Cl, Br, I, OH, ir O-C_{1-4}-alifatinė liekana; C_{3-6}-alifatinę liekaną arba 3-6 narių heterocikloalifatinę liekaną, kiekvienu atveju neturinčią pakaitų arba turinčią vieną arba daug pakaitų, kurių bent vienas yra pasirinktas iš grupės, susidedančios iš tokių pakaitų: F, Cl, Br, I, OH, C_{1-4}-alifatinė liekana ir O-C_{1-4}-, ir kiekvienu atveju nebūtinai prijungtą per neturinčios pakaitų C_{1-4}-alifatinės grupės tiltelį,

R^7 žymi C_{1-10}-alifatinę liekaną, kuri gali būti neturinti pakaitų arba turinti vieną arba daug pakaitų, kurių bent vienas yra pasirinktas iš grupės, susidedančios iš tokių pakaitų: F, Cl, Br, I, NO_2, NH_2, NH(C_{1-4}-alifatinė liekana), OH, O-C_{1-4}-alifatinė liekana, OCF_3, SH, SCF_3, S-C_{1-4}-alifatinė liekana, CF_3, CN, C_{1-4}-alifatinė liekana, C(=O)-O-C_{1-4}-alifatinė liekana ir C(=O)-OH,

kur C_{1-4}-alifatinė liekana kiekvienu atveju gali būti neturinti pakaitų arba turinti vieną arba daug pakaitų, kurių bent vienas yra pasirinktas iš grupės, susidedančios iš tokių pakaitų: F, Cl, Br, I, OH, OCF_3, CF_3 ir neturinti pakaitų OC_{1-4}-alifatinė liekana,

arba žymi C_{3-10}-cikloalifatinę liekaną arba 3-10 narių heterocikloalifatinę liekaną, kuri kiekvienu atveju yra neturinti pakaitų arba turinti vieną arba daug pakaitų, kurių bent vienas yra pasirinktas iš grupės, susidedančios iš tokių pakaitų: F, Cl, Br, I, NO_2, NH_2, NH(C_{1-4}-alifatinė liekana), N(C_{1-4}-alifatinė liekana)$_2$, OH, =O, O-C_{1-4} alifatinė liekana, OCF_3, SH, SCF_3, S-C_{1-4}-alifatinė liekana, CF_3, CN, C_{1-4}-alifatinė liekana, C(=O)-OH, C_{3-6}-cikloalifatinė liekana ir 3-6 narių heterocikloalifatinė liekana,

kur C_{1-4}-alifatinė liekana kiekvienu atveju gali būti neturinti pakaitų arba turinti vieną arba daug pakaitų, kurių bent vienas yra pasirinktas iš grupės, susidedančios iš tokių pakaitų: F, Cl, Br, I, OH, OCF_3, CF_3 ir neturinti pakaitų OC_{1-4}-alifatinė liekana, ir kur C_{3-6} cikloalifatinė liekana ir 3-6 narių heterocikloalifatinė liekana kiekvienu atveju gali būti neturinti pakaitų arba turinti vieną arba daug pakaitų, kurių bent vienas yra pasirinktas iš grupės, susidedančios iš tokių pakaitų: F, Cl, Br, I, NO_2, NH_2, NH(C_{1-4}-alifatinė liekana), N(C_{1-4}-alifatinė liekana)$_2$, OH, =O, O-C_{1-4}-alifatinė liekana, OCF_3, SH, SCF_3, S-C_{1-4}-alifatinė liekana, CF_3, CN, C_{1-4}-alifatinė liekana ir C(=O)-OH, ir

kur C_{3-10}-cikloalifatinė liekana arba 3-10 narių heterocikloalifatinė liekana gali būti kiekvienu atveju nebūtinai prijungta per C_{1-8} alifatinės grupės tiltelį, kuris savo ruožtu gali būti neturintis pakaitų arba turintis vieną arba daug pakaitų, kurių bent vienas yra pasirinktas iš grupės, susidedančios iš tokių pakaitų: F, Cl, Br, I, NO_2, NH_2, NH(C_{1-4}-alifatinė liekana), OH, O-C_{1-4}-alifatinė liekana, OCF_3, SH, SCF_3, S-C_{1-4} alifatinė liekana, CF_3, CN, C_{1-4}- alifatinė liekana ir C(=O)-OH,

su išlyga, kad jei R^7 žymi 3-10 narių heterocikloalifatinę liekaną, tai ši 3-10 narių heterocikloalifatinė liekana yra prijungta per anglies atomą.

3. Junginys pagal 1 arba 2 punktą, b e s i s k i r i a n t i s tuo, kad

R^2 žymi F; Cl; Br; I; CN; CF_3; NO_2; OCF_3; SCF_3;

C_{1-4}-alifatinę liekaną, S-C_{1-4}-alifatinę liekaną, OC_{1-4}-alifatinę liekaną,

kur C_{1-4}-alifatinė liekana kiekvienu atveju gali būti neturinti pakaitų arba turinti vieną arba daug pakaitų, kurių bent vienas yra pasirinktas iš grupės, susidedančios iš tokių pakaitų: F, Cl, Br, I, OH ir neturinti pakaitų O-C_{1-4}- alifatinė liekana,

C_{3-6} cikloalifatinę liekaną arba 3-6 narių heterocikloalifatinę liekaną, kuri kiekvienu atveju yra neturinti pakaitų arba turinti vieną arba daug pakaitų, kurių bent vienas yra pasirinktas iš grupės, susidedančios iš tokių pakaitų: F, Cl, Br, I, =O, OH, C_{1-4}- alifatinė liekana ir O-C_{1-4}- alifatinė liekana,

kur C_{1-4}-alifatinė liekana kiekvienu atveju gali būti neturinti pakaitų arba turinti vieną arba daug pakaitų, kurių bent vienas yra pasirinktas iš grupės, susidedančios iš tokių pakaitų: F, Cl, Br, I, OH ir neturinti pakaitų O-C_{1-4}-alifatinė liekana,

ir kur C_{3-6} cikloalifatinė liekana arba 3-6 narių heterocikloalifatinė liekana kiekvienu atveju nebūtinai gali būti prijungta per C_{1-4}-alifatinės grupės tiltelį, kuris savo ruožtu gali būti neturintis pakaitų arba turintis vieną arba daug pakaitų, kurių bent vienas yra pasirinktas iš grupės, susidedančios iš tokių pakaitų: F, Cl, Br, I, OH, neturinti pakaitų C_{1-4}-alifatinė liekana ir neturinti pakaitų O-C_{1-4}-alifatinė liekana.

4. Junginys pagal bet kurį iš ankstesnių punktų, b e s i s k i r i a n t i s tuo, kad

R^3, R^4, R^5 ir R^6, kiekvienas nepriklausomai nuo kito, žymi H; F; Cl; Br; I; CN; CF_3; OCF_3; SCF_3; C(=O)H; C(=O)-OH; C(=O)-NH_2; S(=O)$_2$-OH; NO_2; C_{1-4}-alifatinę liekaną, C(=O)-C_{1-4}-alifatinę liekaną, C(=O)-OC_{1-4}-alifatinę liekaną, O-C_{1-4}-alifatinę liekaną, O-C(=O)-C_{1-4}-alifatinę liekaną, S-C_{1-4}-alifatinę liekaną, S(=O)$_2$-C_{1-4}-alifatinę liekaną, kur C_{1-4}-alifatinė liekana kiekvienu atveju gali būti neturinti pakaitų arba turinti vieną arba daug pakaitų, kurių bent vienas yra pasirinktas iš grupės, susidedančios iš tokių pakaitų: F, Cl, Br, I, OH, ir OC_{1-4}-alifatinė liekana; C_{3-6}-ciklo- alifatinę liekaną arba 3-6 narių heterocikloalifatinę liekaną, kuri kiekvienu atveju gali būti neturinti pakaitų arba turinti vieną arba daug pakaitų, kurių bent vienas yra pasirinktas iš grupės, susidedančios iš tokių pakaitų: F, Cl, Br, I, =O, OH, C_{1-4}- alifatinė liekana ir O-C_{1-4}-alifatinė liekana, ir kiekvienu atveju nebūtinai prijungtą per neturinčios pakaitų C_{1-4}-alifatinės grupės tiltelį.

5. Junginys pagal bet kurį iš ankstesnių punktų, b e s i s k i r i a n t i s tuo, kad

R^3, R^4, R^5 ir R^6, kiekvienas nepriklausomai nuo kito, yra pasirinktas ir grupės, susidedančios iš H; F; Cl; Br; I; NO_2; CF_3; CN; OCF_3; SCF_3; (C=O)-C_{1-4}-alifatinė liekana, C_{1-4}-alifatinė liekana, O-C_{1-4}-alifatinė liekana, S-C_{1-4}-alifatinė liekana, kur C_{1-4}-alifatinė liekana kiekvienu atveju gali būti neturinti pakaitų arba turinti vieną arba daug pakaitų, kurių bent vienas yra pasirinktas iš grupės, susidedančios iš tokių pakaitų: F, Cl ir O-CH_3.

6. Junginys pagal bet kurį iš ankstesnių punktų, b e s i s k i r i a n t i s tuo, kad bent vienas iš R^3, R^4, R^5 ir R^6 yra ≠ H.

7. Junginys pagal bet kurį iš ankstesnių punktų, b e s i s k i r i a n t i s tuo, kad

R^1 žymi dalinę struktūrą (T1)



(**T1**) ,

kur

m žymi 0, 1, 2, 3 arba 4,

R^{8a} ir R^{8b}, kiekvienas nepriklausomai nuo kito, žymi H, F, Cl, Br, I, NO_2, NH_2, NH(C_{1-4}-alifatinę liekaną), OH, O-C_{1-4}-alifatinę liekaną, OCF_3, SH, SCF_3, S-C_{1-4}-alifatinę liekaną, CF_3, CN, C_{1-4}-alifatinę liekaną arba C(=O)-OH,

R^{8c} žymi C_{1-4}-alifatinę liekaną, kuri yra neturinti pakaitų arba turinti vieną arba daug pakaitų, kurių bent vienas yra pasirinktas iš grupės, susidedančios iš tokių pakaitų: F, Cl, Br, I, NO_2, NH_2, NH(C_{1-4}-alifatinė liekana), OH, O-C_{1-4}-alifatinė liekana, OCF_3, SH, SCF_3, S-C_{1-4}-alifatinė liekana, CF_3, CN, C_{1-4}-alifatinė liekana ir C(=O)-OH,

arba žymi C_{3-10}-cikloalifatinę liekaną, kuri yra neturinti pakaitų arba turinti vieną arba daug pakaitų, kurių bent vienas yra pasirinktas iš grupės, susidedančios iš tokių pakaitų: F, Cl, Br, I, NO_2, NH_2, NH(C_{1-4}-alifatinė liekana), N(C_{1-4}-alifatinė liekana)$_2$, OH, =O, O-C_{1-4}-alifatinė liekana, OCF_3, SH, SCF_3, S-C_{1-4}-alifatinė liekana, CF_3, CN,

C_{1-4}-alifatinė liekana, C(=O)-OH, C_{3-6}-cikloalifatinė liekana ir 3-6 narių heterocikloalifatinė liekana,

kur C_{1-4}-alifatinė liekana kiekvienu atveju gali būti neturinti pakaitų arba turinti vieną arba daug pakaitų, kurių bent vienas yra pasirinktas iš grupės, susidedančios iš tokių pakaitų: F, Cl, Br, I, OH, OCF_3, CF_3 ir neturinti pakaitų O-C_{1-4}-alifatinė liekana, ir

kur C_{3-6} cikloalifatinė liekana ir 3-6 narių heterocikloalifatinė liekana kiekvienu atveju gali būti neturinti pakaitų arba turinti vieną arba daug pakaitų, kurių bent vienas yra pasirinktas iš grupės, susidedančios iš tokių pakaitų: F, Cl, Br, I, NO_2, NH_2, NH(C_{1-4}-alifatinė liekana), N(C_{1-4}-alifatinė liekana)$_2$, OH, =O, O-C_{1-4}-alifatinė liekana, OCF_3, SH, SCF_3, S-C_{1-4}-alifatinė liekana, CF_3, CN, C_{1-4}-alifatinė liekana ir C(=O)-OH,

arba žymi arilą arba heteroarilą, kiekvienu atveju neturintį pakaitų arba turintį vieną arba daug pakaitų, kurių bent vienas yra pasirinktas iš grupės, susidedančios iš tokių pakaitų: F, Cl, Br, I, NO_2, NH_2, NH(C_{1-4}-alifatinė liekana), N(C_{1-4}-alifatinė liekana)$_2$, OH, O-C_{1-4}-alifatinė liekana, OCF_3, SH, SCF_3, S-C_{1-4}-alifatinė liekana, CF_3, CN, C_{1-4}-alifatinė liekana, C(=O)-OH, C(=O)-CH_3, C(=O)-C_2H_5, C(=O)-O-CH_3 ir C(=O)-O-C_2H_5, C_{3-6} -cikloalifatinė liekana, 3-6 narių heterocikloalifatinė liekana,

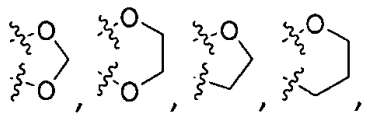

benzilas, fenilas, tienilas, piridilas, furilas, tiazolilas ir oksazolilas,

kur C_{1-4}-alifatinė liekana kiekvienu atveju gali būti neturinti pakaitų arba turinti vieną arba daug pakaitų, kurių bent vienas yra pasirinktas iš grupės, susidedančios iš tokių pakaitų: F, Cl, Br, I, OH, OCF_3, CF_3 ir neturinti pakaitų O-C_{1-4}-alifatinė liekana, ir

kur benzilas, fenilas, tienilas, piridilas, furilas, tiazolilas ir oksazolilas kiekvienu atveju gali būti neturintys pakaitų arba turintys vieną arba daug pakaitų, kurių bent vienas yra pasirinktas iš grupės, susidedančios iš tokių pakaitų: F, Cl, Br, I, NO_2, NH_2, NH(C_{1-4}-alifatinė liekana), N(C_{1-4}-alifatinė liekana)$_2$, OH, O-C_{1-4}-alifatinė liekana, OCF_3, SH, SCF_3, S-C_{1-4}-alifatinė liekana, CF_3, CN, C_{1-4}-alifatinė liekana, C(=O)-OH, C(=O)-CH_3, C(=O)-C_2H_5, C(=O)-O-CH_3 ir C(=O)-O-C_2H_5, ir

kur C_{3-6} cikloalifatinė liekana arba 3-6 narių heterocikloalifatinė liekana kiekvienu atveju gali būti neturinti pakaitų arba turinti vieną arba daug pakaitų, kurių bent vienas yra pasirinktas iš grupės, susidedančios iš tokių pakaitų: F, Cl, Br, I, NO_2, NH_2, NH(C_{1-4}-alifatinė liekana), N(C_{1-4}-alifatinė liekana)$_2$, OH, =O, O-C_{1-4}-alifatinė liekana, OCF_3, SH, SCF_3, S-C_{1-4}-alifatinė liekana, CF_3, CN, C_{1-4}-alifatinė liekana ir C(=O)-OH.

8. Junginys pagal bet kurį iš ankstesnių punktų, b e s i s k i r i a n t i s tuo, kad

R^1 žymi dalinę struktūrą (T1)

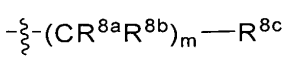

(T1) ,

kur

m žymi 0, 1 arba 2,

R^{8a} ir R^{8b}, kiekvienas nepriklausomai nuo kito, žymi H, F, Cl, Br, I, O-C_{1-4}-alifatinę liekaną arba C_{1-4}-alifatinę liekaną,

R^{8c} žymi C_{1-4}-alifatinę liekaną, kuri yra neturinti pakaitų arba turinti vieną arba daug pakaitų, kurių bent vienas yra pasirinktas iš grupės, susidedančios iš tokių pakaitų: F, Cl, Br, I, O-C_{1-4}-alifatinė liekana, CF_3 ir C_{1-4}-alifatinė liekana,

kur C_{1-4}-alifatinė liekana kiekvienu atveju gali būti neturinti pakaitų arba turinti vieną arba daug pakaitų, kurių bent vienas yra pasirinktas iš grupės, susidedančios iš tokių pakaitų: F, Cl, CF_3 ir neturinti pakaitų O-C_{1-4}-alifatinė liekana,

arba žymi C_{3-10}-cikloalifatinę liekaną, kuri yra neturinti pakaitų arba turinti vieną arba daug pakaitų, kurių bent vienas yra pasirinktas iš grupės, susidedančios iš tokių pakaitų: F, Cl, Br, I, O-C_{1-4}-alifatinė liekana, CF_3 ir C_{1-4}-alifatinė liekana,

kur C_{1-4}-alifatinė liekana kiekvienu atveju gali būti neturinti pakaitų arba turinti vieną arba daug pakaitų, kurių bent vienas yra pasirinktas iš grupės, susidedančios iš tokių pakaitų: F, Cl, Br, I, OH, O-C_{1-4}-alifatinė liekana, OCF_3, CF_3, CN, C_{1-4}-alifatinė liekana, C(=O)-CH_3, C(=O)-C_2H_5, C(=O)-O-CH_3 ir C(=O)-O-C_2H_5, C_{3-6} -cikloalifatinė liekana, 3-6 narių heterocikloalifatinė liekana, benzilas, fenilas, tienilas arba piridilas,

kur benzilas, fenilas, tienilas arba piridilas kiekvienu atveju gali būti neturintys pakaitų arba turintys vieną arba daug pakaitų, kurių bent vienas yra pasirinktas iš grupės, susidedančios iš tokių pakaitų: F, Cl, Br, I, OH, O- C_{1-4}-alifatinė liekana, OCF_3, CF_3, CN, C_{1-4}-alifatinė liekana, C(=O)-CH_3, C(=O)-C_2H_5, C(=O)-O-CH_3 ir C(=O)-OC_2H_5, ir

kur C_{3-6}-cikloalifatinė liekana ir 3-6 narių heterocikloalifatinė liekana kiekvienu atveju gali būti neturinti pakaitų arba turinti vieną arba daug pakaitų, kurių bent vienas yra pasirinktas iš grupės, susidedančios iš tokių pakaitų: F, Cl, Br, I, OH, =O, O-C_{1-4}-alifatinė liekana, OCF_3, CF_3, C_{1-4}-alifatinė liekana ir C(=O)-OH.

9. Junginys pagal bet kurį iš ankstesnių punktų, b e s i s k i r i a n t i s tuo, kad

R^7 žymi C_{1-10}-alifatinę liekaną, kuri yra neturinti pakaitų arba turinti vieną arba daug pakaitų, kurių bent vienas yra pasirinktas iš grupės, susidedančios iš tokių pakaitų: F, Cl, Br, I, NO_2, OH, O-C_{1-4}-alifatinė liekana, OCF_3, SH, SCF_3, S-C_{1-4}-alifatinė liekana, C(=O)-O-C_{1-4}-alifatinė liekana, COOH, CF_3, CN ir C_{1-4}-alifatinė liekana,

kur C_{1-4}-alifatinė liekana kiekvienu atveju gali būti neturinti pakaitų arba turinti vieną arba daug pakaitų, kurių bent vienas yra pasirinktas iš grupės, susidedančios iš tokių pakaitų: F, Cl, Br, I, OH, OCF_3, CF_3 ir neturinti pakaitų OC_{1-4}-alifatinė liekana,

arba žymi C_{3-10}-cikloalifatinę liekaną arba 3-10 narių heterocikloalifatinę liekaną, kuri kiekvienu atveju yra neturinti pakaitų arba turinti vieną arba daug pakaitų, kurių bent vienas yra pasirinktas iš grupės, susidedančios iš tokių pakaitų: F, Cl, Br, I, NO_2, OH, =O, O-C_{1-4}-alifatinė liekana,, OCF_3, SH, SCF_3, S-C_{1-4}-alifatinė liekana, C(=O)-OC_{1-4}-alifatinė liekana, CF_3, CN, C_{1-4}-alifatinė liekana, C_{3-6}-cikloalifatinė liekana ir 3-6 narių heterocikloalifatinė liekana,

kur C_{1-4}-alifatinė liekana kiekvienu atveju gali būti neturinti pakaitų arba turinti vieną arba daug pakaitų, kurių bent vienas yra pasirinktas iš grupės, susidedančios iš tokių pakaitų: F, Cl, Br, I, OH, OCF_3, CF_3 ir neturinti pakaitų OC_{1-4}-alifatinė liekana, ir kur C_{3-6} cikloalifatinė liekana arba 3-6 narių

heterocikloalifatinė liekana kiekvienu atveju gali būti neturinti pakaitų arba turinti vieną arba daug pakaitų, kurių bent vienas yra pasirinktas iš grupės, susidedančios iš tokių pakaitų: F, Cl, Br, I, NO_2, OH, =O, O-C_{1-4}-alifatinė liekana, OCF_3, SH, SCF_3, S-C_{1-4}-alifatinė liekana, CF_3, CN, ir C_{1-4}-alifatinė liekana,

ir kur C_{3-10}-cikloalifatinė liekana arba 3-10 narių heterocikloalifatinė liekana kiekvienu atveju nebūtinai gali būti prijungta per C_{1-8}-alifatinės grupės tiltelį, kuris savo ruožtu gali būti neturinčiu pakaitų arba turinčiu vieną arba daug pakaitų, kurių bent vienas yra pasirinktas iš grupės, susidedančios iš tokių pakaitų: F, Cl, Br, I, NO_2, OH, O-C_{1-4}-alifatinė liekana, C(=O)-O-C_{1-4}-alifatinė liekana, OCF_3, SH, SCF_3, S-C_{1-4}-alifatinė liekana, CF_3, CN ir C_{1-4}-alifatinė liekana,

su išlyga, kad jei R^7 žymi 3-10 narių heterocikloalifatinę liekaną, tai ši 3-10 narių heterocikloalifatinė liekana yra prijungta per anglies atomą.

10. Junginys pagal bet kurį iš ankstesnių punktų, b e s i s k i r i a n t i s tuo, kad

R^7 žymi C_{1-8}-alifatinę liekaną, kuri yra neturinti pakaitų arba turinti vieną arba daug pakaitų, kurių bent vienas yra pasirinktas iš grupės, susidedančios iš tokių pakaitų: F, Cl, Br, I, OH, O-C_{1-4}-alifatinė liekana, COOH, C(=O)-O-C_{1-4}-alifatinė liekana, OCF_3, SH, SCF_3, S-C_{1-4}-alifatinė liekana, CF_3 ir C_{1-4}-alifatinė liekana,

kur C_{1-4}-alifatinė liekana kiekvienu atveju gali būti neturinti pakaitų arba turinti vieną arba daug pakaitų, kurių bent vienas yra pasirinktas iš grupės, susidedančios iš tokių pakaitų: F, Cl, Br, I, OH, CF_3 ir neturinti pakaitų O-C_{1-4}-alifatinė liekana,

arba žymi C_{3-10}-cikloalifatinę liekaną arba 3-10 narių heterocikloalifatinę liekaną, kuri kiekvienu atveju yra neturinti pakaitų arba turinti vieną arba daug pakaitų, kurių bent vienas yra pasirinktas iš grupės, susidedančios iš tokių pakaitų: F, Cl, Br, I, OH, =O, O-C_{1-4}-alifatinė liekana, OCF_3, SCF_3, S-C_{1-4}-alifatinė liekana, C(=O)-O-C_{1-4}-alifatinė liekana, CF_3 ir C_{1-4}-alifatinė liekana,

kur C_{1-4}-alifatinė liekana kiekvienu atveju gali būti neturinti pakaitų arba turinti vieną arba daug pakaitų, kurių bent vienas yra pasirinktas iš grupės, susidedančios iš tokių pakaitų: F, Cl, Br, I, OH, OCF_3, CF_3 ir neturinti pakaitų O-C_{1-4}-alifatinė liekana, ir

kur C_{3-10}-cikloalifatinė liekana arba 3-10 narių heterocikloalifatinė liekana kiekvienu atveju nebūtinai gali būti prijungta per C_{1-8}-alifatinės grupės tiltelį,

su išlyga, kad jei R^7 žymi 3-10 narių heterocikloalifatinę liekaną, tai ši 3-10 narių heterocikloalifatinė liekana yra prijungta per anglies atomą.

11. Junginys pagal bet kurį iš ankstesnių punktų, b e s i s k i r i a n t i s tuo, kad

R^1 žymi dalinę struktūrą (T1)

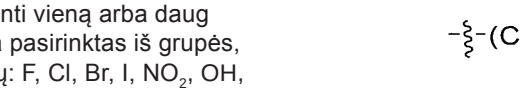

(T1) ,

kur

m yra 0, 1 arba 2 ir

R^{8a} ir R^{8b}, kiekvienas nepriklausomai nuo kito, žymi H, F, O-C_{1-4}-alifatinę liekaną arba C_{1-4}-alifatinę liekaną;

R^{8e} žymi C_{1-4}-alifatinę liekaną, kuri yra neturinti pakaitų arba turinti vieną arba daug pakaitų, kurių bent vienas yra pasirinktas iš grupės, susidedančios iš tokių pakaitų: F, Cl, Br, I, neturinti pakaitų O-C_{1-4}-alifatinė liekana, CF_3 ir neturinti pakaitų C_{1-4}-alifatinė liekana,

arba žymi C_{3-10}-cikloalifatinę liekaną, kuri yra neturinti pakaitų arba turinti vieną arba daug pakaitų, kurių bent vienas yra pasirinktas iš grupės, susidedančios iš tokių pakaitų: F, Cl, Br, I, neturinti pakaitų O-C_{1-4}-alifatinė liekana, CF_3 ir neturinti pakaitų C_{1-4}-alifatinė liekana, arba

kur m yra 0,

R^{8a} ir R^{8b}, kiekvienas nepriklausomai nuo kito, žymi H, F, O-C_{1-4}-alifatinę liekaną arba C_{1-4}-alifatinę liekaną; ir

R^{8c} žymi arilą arba heteroarilą, kuris kiekvienu atveju yra neturintis pakaitų arba turintis vieną arba daug pakaitų, kurių bent vienas yra pasirinktas iš grupės, susidedančios iš tokių pakaitų: F, Cl, Br, I, OH, O-C_{1-4}-alifatinė liekana, OCF_3, CF_3, CN, C_{1-4}-alifatinė liekana, C(=O)-CH_3, C(=O)-C_2H_5, C(=O)-O-CH_3, C(=O)-O-C_2H_5 ir fenilas,

kur fenilas gali būti neturintis pakaitų arba turintis vieną arba daug pakaitų, kurių bent vienas yra pasirinktas iš grupės, susidedančios iš tokių pakaitų: F, Cl, Br, I, OH, O-C_{1-4}-alifatinė liekana, OCF_3, CF_3, CN, C_{1-4}-alifatinė liekana, C(=O)-CH_3, C(=O)-C_2H_5, C(=O)-O-CH_3 ir C(=O)-O-C_2H_5,

X žymi O arba S;

R^2 yra pasirinktas iš grupės, susidedančios iš F; Cl; Br; CF_3; CH_3; C_2H_5, izopropilo; ciklopropilo ir O-CH_3;

R^3, R^4, R^5 ir R^6, kiekvienas nepriklausomai nuo kito, yra pasirinkti iš grupės, susidedančios iš H; F; Cl; Br; CF_3; CN; OCF_3 ir NO_2;

R^7 žymi C_{1-6}-alifatinę liekaną, kuri yra neturinti pakaitų arba turinti vieną arba daug pakaitų, kurių bent vienas yra pasirinktas iš grupės, susidedančios iš tokių pakaitų: F, Cl, Br, I, OH, O-C_{1-4}-alifatinė liekana, COOH, C(=O)-O-C_{1-4}-alifatinė liekana, OCF_3, SH, SCF_3, S-C_{1-4}-alifatinė liekana, CF_3 ir C_{1-4}-alifatinė liekana,

kur C_{1-4}-alifatinė liekana kiekvienu atveju gali būti neturinti pakaitų arba turinti vieną arba daug pakaitų, kurių bent vienas yra pasirinktas iš grupės, susidedančios iš tokių pakaitų: OH ir neturinti pakaitų O-C_{1-4}-alifatinė liekana,

arba žymi neturinčią pakaitų C_{3-6}-cikloalifatinę liekaną arba neturinčią pakaitų 3-6 narių

heterocikloalifatinę liekaną,

su išlyga, kad jei R^7 žymi 3-6 narių heterocikloalifatinę liekaną, tai ši 3-6 narių heterocikloalifatinė liekana yra prijungta per anglies atomą.

12. Junginys pagal bet kurį iš ankstesnių punktų, b e s i s k i r i a n t i s tuo, kad junginys yra pasirinktas iš grupės, susidedančios iš

1 N-[(3-fluorfenil)-metil]-1,4-dimetil-2-okso-7-(trifluormetil)-1H-chinolin-3-karboksirūgšties amido;

2 1-butil-N-[(3-fluorfenil)-metil]-4-metil-2-okso-7-(trifluormetil)-1H-chinolin-3-karboksirūgšties amido;

3 N-[(3-fluorfenil)-metil]-1,4-dimetil-2-tiokso-7-(trifluormetil)-1H-chinolin-3-karboksirūgšties amido;

4 N-[(3-fluorfenil)-metil]-1-(2-metoksi-etil)-4-metil-2-okso-7-(trifluormetil)-1H-chinolin-3- karboksirūgšties amido;

5 1-etil-N-[(3-fluorfenil)-metil]-4-metil-2-okso-7-(trifluormetil)-1H-chinolin-3-karboksirūgšties amido;

6 N-[(4-fluorfenil)-metil]-1,4-dimetil-2-okso-7-(trifluormetil)-1H-chinolin-3-karboksirūgšties amido;

7 N-[(4-fluorfenil)-metil]-1-(2-metoksi-etil)-4-metil-2-okso-7-(trifluormetil)-1H-chinolin-3- karboksirūgšties amido;

8 1-etil-N-[(4-fluorfenil)-metil]-4-metil-2-okso-7-(trifluormetil)-1H-chinolin-3-karboksirūgšties amido;

9 N-[(3-fluorfenil)-metil]-1,4-dimetil-2-okso-1H-chinolin-3-karboksirūgšties amido;

10 N-[(3-fluorfenil)-metil]-1-(2-metoksi-etil)-4-metil-2-okso-1H-chinolin-3-karboksirūgšties amido;

11 N-[(3-fluorfenil)-metil]-4-metil-2-okso-1-propil-7-(trifluormetil)-1H-chinolin-3-karboksirūgšties amido;

12 N-[(3-fluorfenil)-metil]-4-metil-1-(3-metil-butil)-2-okso-7-(trifluormetil)-1H-chinolin-3- karboksirūgšties amido;

13 N-[(3-fluorfenil)-metil]-4-metil-1-(4-metil-pentil)-2-okso-7-(trifluormetil)-1H-chinolin-3- karboksirūgšties amido;

14 N-[(3-fluorfenil)-metil]-1-(3-metoksi-propil)-4-metil-2-okso-7-(trifluormetil)-1H-chinolin-3-karboksirūgšties amido;

15 N-[(3-fluorfenil)-metil]-1-[2-(2-metoksi-etoksi)-etil]-4-metil-2-okso-7-(trifluormetil)-1 H-chinolin-3-karboksirūgšties amido;

16 7-brom-N-[(3-fluorfenil)-metil]-1,4-dimetil-2-okso-1H-chinolin-3-karboksirūgšties amido;

17 7-brom-N-[(4-fluorfenil)-metil]-1,4-dimetil-2-okso-1H-chinolin-3-karboksirūgšties amido;

18 7-brom-N-[(3-fluorfenil)-metil]-1-(2-metoksi-etil)-4-metil-2-okso-1H-chinolin-3-karboksirūgšties amido;

19 7-brom-N-[(4-fluorfenil)-metil]-1-(2-metoksi-etil)-4-metil-2-okso-1H-chinolin-3-karboksirūgšties amido;

20 7-ciano-N-[(3-fluorfenil)-metil]-1,4-dimetil-2-okso-1H-chinolin-3-karboksirūgšties amido;

21 7-ciano-N-[(4-fluorfenil)-metil]-1,4-dimetil-2-okso-1H-chinolin-3-karboksirūgšties amido;

22 7-ciano-N-[(3-fluorfenil)-metil]-1-(2-metoksi-etil)-4-metil-2-okso-1H-chinolin-3-karboksirūgšties amido;

23 7-ciano-N-[(4-fluorfenil)-metil]-1-(2-metoksi-etil)-4-metil-2-okso-1H-chinolin-3-karboksirūgšties amido;

24 N-(4,4-dimetil-pentil)-1-(2-metoksi-etil)-4-metil-2-okso-7-(trifluormetil)-1H-chinolin-3- karboksirūgšties amido;

25 N-(4,4-dimetil-pentil)-1,4-dimetil-2-okso-7-(trifluormetil)-1H-chinolin-3-karboksirūgšties amido;

26 2-[3-[(3-fluorfenil)-metil-karbamoil]-4-metil-2-okso-7-(trifluormetil)-1H-chinolin-1-il]-acto rųgšties metilo esterio;

27 3-[3-[(3-fluorfenil)-metil-karbamoil]-4-metil-2-okso-7-(trifluormetil)-1H-chinolin-1-il]-propiono rūgšties metilo esterio;

28 2-[3-[(3-fluorfenil)-metil-karbamoil]-4-metil-2-okso-7-(trifluormetil)-1H-chinolin-1-il]-acto rųgšties;

29 3-[3-[(3-fluorfenil)-metil-karbamoil]-4-metil-2-okso-7-(trifluormetil)-1H-chinolin-1-il]-propiono rūgšties;

30 N-[(3-fluorfenil)-metil]-1-[1-(metoksimetil)-propil]-4-metil-2-okso-7-(trifluormetil)-1H-chinolin-3-karboksirūgšties amido;

31 N-[(3-fluorfenil)-metil]-1-[2-metoksi-1-(metoksimetil)-etil]-4-metil-2-okso-7-(trifluormetil)-1H-chinolin-3-karboksirūgšties amido;

32 N-[(3-fluorfenil)-metil]-1-(2-metoksi-butil)-4-metil-2-okso-7-(trifluormetil)-1H-chinolin-3-karboksirūgšties amido;

33 N-[(3-fluorfenil)-metil]-1,4-dimetil-2-okso-7-(trifluormetiloksi)-1H-chinolin-3-karboksirūgšties amido;

34 7-fluor-N-[(3-fluorfenil)-metil]-1,4-dimetil-2-okso-1H-chinolin-3-karboksirūgšties amido;

35 N-[(3-fluorfenil)-metil]-1-(2-metoksi-1-metil-etil)-4-metil-2-okso-7-(trifluormetil)-1H-chinolin-3-karboksirūgšties amido;

36 N-[(4-fluorfenil)-metil]-1,4-dimetil-2-thiokso-7-(trifluormetil)-1H-chinolin-3-karboksirūgšties amido;

37 7-chlor-N-[(3-fluorfenil)-metil]-1,4-dimetil-2-okso-1H-chinolin-3-karboksirūgšties amido;

38 N-[(3-fluorfenil)-metil]-1-(2-hidroksi-etil)-4-metil-2-okso-7-(trifluormetil)-1H-chinolin-3-karboksirūgšties amido;

39 1-(2-etoksi-etil)-N-[(3-fluorfenil)-metil]-4-metil-2-okso-7-(trifluormetil)-1H-chinolin-3-karboksirūgšties amido;

40 N-[(3-fluorfenil)-metil]-1-izopropil-4-metil-2-okso-7-(trifluormetil)-1H-chinolin-3-karboksirūgšties amido;

41 N-[(3-fluorfenil)-metil]-4-metil-2-okso-1-pentil-7-(trifluormetil)-1H-chinolin-3-karboksirūgšties amido;

42 N-[(3-fluorfenil)-metil]-1-metil-2-okso-4-(trifluormetil)-1H-chinolin-3-karboksirūgšties amido;

43 N-[(3-fluorfenil)-metil]-1-(2-metoksi-propil)-4-metil-2-okso-7-(trifluormetil)-1H-chinolin-3-karboksirūgšties amido;

44 N-[(3-fluorfenil)-metil]-4-metil-2-okso-1-tetrahidro-pyran-4-il-7-(trifluormetil)-1H-chinolin-3-karboksirūgšties amido;

45 N-[(3-fluorfenil)-metil]-4-metoksi-1-metil-2-okso-7-(trifluormetil)-1H-chinolin-3-karboksirūgšties amido;

atitinkamai laisvųjų junginių, racemato, enantiomerų, diastereomerų formoje, enantiomerų arba diastereomerų mišinių formoje bet kuriuo sumaišymo santykiu, arba pavienių enantiomerų arba diastereomerų formoje, arba fiziologiškai priimtinų rūgščių arba bazių druskų formoje.

13. Farmacinė kompozicija, apimanti bent vieną junginį pagal bet kurį iš ankstesnių punktų, laisvųjų junginių, racemato, enantiomerų, diastereomerų formoje, enantiomerų arba diastereomerų mišinių formoje bet kuriuo sumaišymo santykiu, arba pavienių enantiomerų arba diastereomerų formoje, arba fiziologiškai priimtinų rūgščių arba bazių druskų formoje, ir nebūtinai bent vieną farmaciniu požiūriu priimtiną pagalbinį ingredientą ir/arba nebūtinai bent vieną papildomą veikliųjį ingredientą.

14. Junginys pagal bet kurį iš 1-12 punktų, skirtas naudoti sutrikimų ir/arba ligų, pasirinktų iš grupės, susidedančios iš skausmo, epilepsijos, šlapimo nelaikymo, nerimo, priklausomybės, manijos, bipolinių sutrikimų, migrenos, pažinimo sutrikimų ir su distonija susijusių diskinezijų gydymui ir/arba profilaktikai.

15. Junginys pagal bet kurį iš 1-12 punktų, skirtas naudoti skausmo, pasirinkto iš grupės, susidedančios iš ūmaus skausmo, chroninio skausmo, neuropatinio skausmo, raumenų skausmo, visceralinio skausmo ir uždegiminio skausmo, gydymui ir/arba profilaktikai.

---

(51) Int.Cl. ***C07D 215/54*** (2006.01)
C07D 409/12 (2006.01)
A61K 31/4709 (2006.01)
A61K 31/47 (2006.01)
A61P 25/00 (2006.01)

(11) **2609083**
(96) 11754833.9
(96) 2011 08 26
(97) 2013 07 03
(97) 2015 02 25
(86) PCT/EP2011/004277
(86) 2011 08 26
(87) WO 2012/025236
(87) 2012 03 01
(30) 10008921, 2010 08 27, EP
(72) KÜHNERT, Sven, DE
BAHRENBERG, Gregor, DE
KLESS, Achim, DE
SCHRÖDER, Wolfgang, DE
(73) Grünenthal GmbH, 52078 Aachen, DE
(74) Liudmila GERASIMOVIČ, 9, IĮ „Liudmila Gerasimovič, Patentinis patikėtinis“, Vingrių g. 13-42, LT-01141 Vilnius, LT

(54) Pakeistieji 2-oksi-chinolin-3-karboksamidai kaip KCNQ2/3 moduliatoriai

Apibrėžties punktai: 15, brėžiniai: 0.

(57) 1. Pakeistasis junginys, kurio bendroji formulė (I)

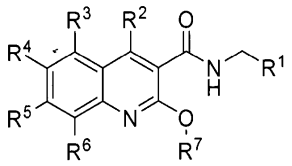

(I),

kur

R^1 žymi C_{1-10}-alifatinę liekaną, kuri yra neturinti pakaitų arba turinti vieną arba daug pakaitų; C_{3-10}-cikloalifatinę liekaną arba 3-10 narių heterocikloalifatinę liekaną, kuri kiekvienu atveju yra neturinti pakaitų arba turinti vieną arba daug pakaitų ir kiekvienu atveju nebūtinai yra prijungta per C_{1-8}-alifatinės grupės tiltelį, kuris savo ruožtu gali būti neturintis pakaitų arba turintis vieną arba daug pakaitų; arilą arba heteroarilą, kuris kiekvienu atveju yra neturintis pakaitų arba turintis vieną arba daug pakaitų ir kiekvienu atveju nebūtinai yra prijungtas per C_{1-8}-alifatinės grupės tiltelį, kuris savo ruožtu gali būti neturintis pakaitų arba turintis vieną arba daug pakaitų;

R^2 žymi H; F; Cl; Br; I; CN; CF_3; C(=O)H; NO_2; OCF_3; SCF_3; C_{1-4}-alifatinę liekaną, C(=O)-C_{1-4}-alifatinę liekaną, C(=O)-O-C_{1-4}-alifatinę liekaną, C(=O)-NH-C_{1-4} alifatinę liekaną, C(=O)-N(C_{1-4}-alifatinę liekaną)$_2$, kur C_{1-4}-alifatinė liekana kiekvienu atveju gali būti neturinti pakaitų arba turinti vieną arba daug pakaitų; O-C_{1-4}-alifatinę liekaną, O-C(=O)-C_{1-4}-alifatinę liekaną, S-C_{1-4}-alifatinę liekaną, S(=O)$_2$-C_{1-4}-alifatinę liekaną, S(=O)$_2$-O-C_{1-4}-alifatinę liekaną, kur C_{1-4}-alifatinė liekana kiekvienu atveju gali būti neturinti pakaitų arba turinti vieną arba daug pakaitų; C_{3-6}-cikloalifatinę liekaną arba 3-6 narių heterocikloalifatinę liekaną, kuri kiekvienu atveju yra neturinti pakaitų arba turinti vieną arba daug pakaitų ir kiekvienu atveju nebūtinai yra prijungta per C_{1-4}-alifatinės grupės tiltelį, kuris savo ruožtu gali būti neturintis pakaitų arba turintis vieną arba daug pakaitų;

R^3, R^4, R^5 ir R^6, kiekvienas nepriklausomai nuo kito, žymi H; F; Cl; Br; I; CN; CF_3; C(=O)H; C(=O)-OH; C(=O)-NH_2; SCF_3; S(=O)$_2$-OH; NO_2; OCF_3; C_{1-4}-alifatinę liekaną, C(=O)-C_{1-4}-alifatinę liekaną, C(=O)-OC_{1-4}-alifatinę liekaną, C(=O)-NH-C_{1-4} alifatinę liekaną, C(=O)-N(C_{1-4}-alifatinę liekaną)$_2$, kur C_{1-4}-alifatinė liekana kiekvienu atveju gali būti neturinti pakaitų arba turinti vieną arba daug pakaitų; O-C_{1-4}-alifatinę liekaną, O-C(=O)-C_{1-4}-alifatinę liekaną, S-C_{1-4}-alifatinę liekaną, S(=O)$_2$-C_{1-4}-alifatinę liekaną, S(=O)$_2$-O-C_{1-4}-alifatinę liekaną, kur C_{1-4}-alifatinė liekana kiekvienu atveju gali būti neturinti pakaitų arba turinti vieną arba daug pakaitų; NH(C_{1-4}-alifatinę liekaną), N(C_{1-4}-alifatinę liekaną)$_2$, NH-C(=O)-C_{1-4} alifatinę liekaną, NH-S(=O)$_2$-C_{1-4}-alifatinę liekaną, N(C_{1-4}-alifatinę liekaną)-C(=O)-C_{1-4}-alifatinę liekaną,

arba N(C_{1-4}-alifatinę liekaną)-S(=O)$_2$-C_{14}-alifatinę liekaną, kur C_{1-4}-alifatinė liekana kiekvienu atveju gali būti neturinti pakaitų arba turinti vieną arba daug pakaitų; C_{3-6}-cikloalifatinę liekaną arba 3-6 narių heterocikloalifatinę liekaną, kuri kiekvienu atveju yra neturinti pakaitų arba turinti vieną arba daug pakaitų ir kiekvienu atveju nebūtinai yra prijungta per C_{1-4}-alifatinės grupės tiltelį, kuris savo ruožtu gali būti neturintis pakaitų arba turintis vieną arba daug pakaitų;

R^7 žymi C_{1-10}-alifatinę liekaną, kuri yra neturinti pakaitų arba turinti vieną arba daug pakaitų; C_{3-10}-cikloalifatinę liekaną arba 3-10 narių heterocikloalifatinę liekaną, kuri kiekvienu atveju yra neturinti pakaitų arba turinti vieną arba daug pakaitų ir kiekvienu atveju nebūtinai yra prijungta per C_{1-8}-alifatinės grupės tiltelį, kuris savo ruožtu gali būti neturintis pakaitų arba turintis vieną arba daug pakaitų;

su išlyga, kad jei R^7 žymi 3-10 narių heterocikloalifatinę liekaną, tai ši 3-10 narių heterocikloalifatinė liekana yra prijungta per anglies atomą,

kur „alifatinė grupė“ ir „alifatinė liekana“ kiekvienu atveju gali būti šakotosios arba tiesiosios grandinės, prizotinta arba neprizotinta,

kur „cikloalifatinė liekana“ ir „heterocikloalifatinė liekana“ kiekvienu atveju gali būti prizotinta arba neprizotinta,

kur „turinti vieną arba daug pakaitų“ „alifatinė grupė“ ir „alifatinė liekana“ atitinkamų liekanų arba grupių atžvilgiu reiškia vieno arba kelių vandenilio atomų pakeitimą, kiekvieno nepriklausomai nuo kito, bent vienu pakaitu, pasirinktu iš grupės, susidedančios iš tokių pakaitų: F, Cl, Br, I, NO_2, NH_2, NH(C_{1-4}-alifatinė liekana), N(C_{1-4}-alifatinė liekana)$_2$, NH-C(=O)-C_{1-4}-alifatinė liekana, NH-S(=O)$_2$-C_{1-4}-alifatinė liekana, =O, OH, OCF_3, O-C_{1-4}-alifatinė liekana, O-C(=O)-C_{1-4}-alifatinė liekana, SH, SCF_3, S-C_{1-4}-alifatinė liekana, S(=O)$_2$OH, S(=O)$_2$-C_{1-4}-alifatinė liekana, S(=O)$_2$-O-C_{1-4}-alifatinė liekana, S(=O)$_2$-NH-C_{1-4}-alifatinė liekana, CN, CF_3, CHO, COOH, C_{1-4}-alifatinė liekana, C(=O)-C_{1-4}-alifatinė liekana, C(=O)-O-C_{1-4}-alifatinė liekana, C_{3-6}-cikloalifatinė liekana, 3-6 narių heterocikloalifatinė liekana, C(=O)-NH_2, C(=O)-NH(C_{1-4} alifatinė liekana) ir C(=O)-N(C_{1-4} alifatinė liekana)$_2$;

kur „turinti vieną arba daug pakaitų“ „cikloalifatinė liekana“ ir „heterocikloalifatinė liekana“ atitinkamų liekanų atžvilgiu reiškia vieno arba kelių vandenilio atomų pakeitimą, kiekvieno nepriklausomai nuo kito, bent vienu pakaitu, pasirinktu iš grupės, susidedančios iš tokių pakaitų: F, Cl, Br, I, NO_2, NH_2, NH(C_{1-4}-alifatinė liekana), N(C_{1-4}-alifatinė liekana)$_2$, NH-C(=O)-C_{1-4}-alifatinė liekana, NH-S(=O)$_2$-C_{1-4} alifatinė liekana, =O, OH, OCF_3, O-C_{1-4}-alifatinė liekana, O-C(=O)-C_{1-4}-alifatinė liekana, SH, SCF_3, S-C_{1-4}-alifatinė liekana, S(=O)$_2$OH, S(=O)$_2$-C_{1-4}-alifatinė liekana, S(=O)$_2$-O-C_{1-4}-alifatinė liekana, S(=O)$_2$-NH-C_{1-4}-alifatinė liekana, CN, CF_3, CHO, COOH, C_{1-4}-alifatinė liekana, C(=O)-C_{1-4}-alifatinė liekana, C(=O)-O-C_{1-4}-alifatinė liekana, C_{3-6}-cikloalifatinė liekana, 3-6 narių heterocikloalifatinė liekana, C(=O)-NH_2, C(=O)-NH(C_{1-4} alifatinė liekana) ir C(=O)-N(C_{1-4} alifatinė liekana)$_2$;

kur „turintis vieną arba daug pakaitų“ „arilas“ ir „heteroarilas“ atitinkamų liekanų atžvilgiu reiškia vieno arba kelių vandenilio atomų pakeitimą, kiekvieno nepriklausomai nuo kito, bent vienu pakaitu, pasirinktu iš grupės, susidedančios iš tokių pakaitų: F, Cl, Br, I, NO_2, NH_2,

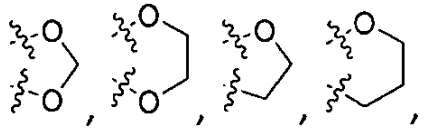

NH(C_{1-4}-alifatinė liekana), N(C_{1-4} alifatinė liekana)$_2$, NH-C(=O)-C_{1-4} alifatinė liekana, NHS(=O)$_2$-C_{1-4}-alifatinė liekana, OH, OCF_3, O-C_{1-4}-alifatinė liekana, O-C(=O)-C_{1-4}-alifatinė liekana, SH, SCF_3, S-C_{1-4}-alifatinė liekana, S(=O)$_2$OH, S(=O)$_2$-C_{1-4}-alifatinė liekana, S(=O)$_2$-O-C_{1-4}-alifatinė liekana, S(=O)$_2$-NH-C_{1-4}-alifatinė liekana, CN, CF_3, C(=O)H, C(=O)OH, C_{1-4}-alifatinė liekana, C(=O)-C_{1-4}-alifatinė liekana, C(=O)-O-C_{1-4}-alifatinė liekana, C_{3-6}-cikloalifatinė liekana, 3-6 narių heterocikloalifatinė liekana, benzilas, arilas, heteroarilas, C(=O)-NH_2, C(=O)-NH(C_{1-4} alifatinė liekana) ir C(=O)-N(C_{1-4} alifatinė liekana)$_2$;

laisvųjų junginių formoje, racemato, enantiomerų, diastereomerų formoje, enantiomerų arba diastereomerų mišinių formoje bet kuriuo sumaišymo santykiu, arba pavienių enantiomerų arba diastereomerų formoje, arba fiziologiškai priimtinų rūgščių arba bazių druskų formoje.

2. Junginys pagal 1 punktą, b e s i s k i r i a n t i s tuo, kad

R^1 žymi C_{1-10}-alifatinę liekaną, kuri yra neturinti pakaitų arba turinti vieną arba daug pakaitų, kurių bent vienas yra pasirinktas iš grupės, susidedančios iš tokių pakaitų: F, Cl, Br, I, NO_2, NH_2, NH(C_{1-4}-alifatinė liekana), N(C_{1-4}-alifatinė liekana)$_2$, OH, =O, O-C_{1-4}-alifatinė liekana, OCF_3, SH, SCF_3, S-C_{1-4}-alifatinė liekana, CF_3, CN, C_{1-4}- alifatinė liekana ir C(=O)-OH, kur C_{1-4}-alifatinė liekana kiekvienu atveju gali būti neturinti pakaitų arba turintį vieną arba daug pakaitų, kurių bent vienas yra pasirinktas iš grupės, susidedančios iš tokių pakaitų: F, Cl, Br, I, OH, OCF_3, CF_3 ir neturinti pakaitų O-C_{1-4}-alifatinė liekana, arba žymi C_{3-10}-cikloalifatinę liekaną arba 3-10 narių heterocikloalifatinę liekaną, kuri kiekvienu atveju yra neturinti pakaitų arba turinti vieną arba daug pakaitų, kurių bent vienas yra pasirinktas iš grupės, susidedančios iš tokių pakaitų: F, Cl, Br, I, NO_2, NH_2, NH(C_{1-4}-alifatinė liekana), N(C_{1-4}-alifatinė liekana)$_2$, OH, =O, O-C_{1-4}-alifatinė liekana, OCF_3, SH, SCF_3, S-C_{1-4}-alifatinė liekana, CF_3, CN, C_{1-4}-alifatinė liekana, C(=O)-OH, C_{3-6}-cikloalifatinė liekana ir 3-6 narių heterocikloalifatinė liekana, kur C_{1-4}-alifatinė

liekana kiekvienu atveju gali būti neturinti pakaitų arba turinti vieną arba daug pakaitų, kurių bent vienas yra pasirinktas iš grupės, susidedančios iš tokių pakaitų: F, Cl, Br, I, OH, OCF_3, CF_3 ir neturinti pakaitų OC_{1-4}-alifatinė liekana, ir

kur C_{3-6}-cikloalifatinė liekana ir 3-6 narių heterocikloalifatinė liekana kiekvienu atveju gali būti neturinti pakaitų arba turinti vieną arba daug pakaitų, kurių bent vienas yra pasirinktas iš grupės, susidedančios iš tokių pakaitų: F, Cl, Br, I, NO_2, NH_2, $NH(C_{1-4}$-alifatinė liekana), $N(C_{1-4}$-alifatinė liekana$)_2$, OH, =O, O-C_{1-4}-alifatinė liekana, OCF_3, SH, SCF_3, S-C_{1-4}-alifatinė liekana, CF_3, CN, C_{1-4}-alifatinė liekana ir C(=O)-OH,

ir kur C_{3-10}-cikloalifatinė liekana arba 3-10 narių heterocikloalifatinė liekana kiekvienu atveju nebūtinai gali būti prijungta per C_{1-8}-alifatinės grupės tiltelį, kuris savo ruožtu gali būti neturintis pakaitų arba turintis vieną arba daug pakaitų, kurių bent vienas yra pasirinktas iš grupės, susidedančios iš tokių pakaitų: F, Cl, Br, I, NO_2, NH_2, $NH(C_{1-4}$-alifatinė liekana), $N(C_{1-4}$-alifatinė liekana$)_2$, OH, =O, O-C_{1-4}-alifatinė liekana, OCF_3, SH, SCF_3, S-C_{1-4}-alifatinė liekana, CF_3, CN, C_{1-4}-alifatinė liekana ir C(=O)-OH,

arba žymi arilą arba heteroarilą, kuris kiekvienu atveju yra neturintis pakaitų arba turinintis vieną arba daug pakaitų, kurių bent vienas yra pasirinktas iš grupės, susidedančios iš tokių pakaitų: F, Cl, Br, I, NO_2, NH_2, $NH(C_{1-4}$-alifatinė liekana), $N(C_{1-4}$-alifatinė liekana$)_2$, OH, O-C_{1-4}-alifatinė liekana, OCF_3, SH, SCF_3, S-C_{1-4}-alifatinė liekana, CF_3, CN, C_{1-4}-alifatinė liekana, C(=O)-OH, C(=O)-CH_3, C(=O)-C_2H_5, C(=O)-O-CH_3 ir C(=O)-O-C_2H_5, C_{3-6} cikloalifatinė liekana, 3-6 narių heterocikloalifatinė liekana,

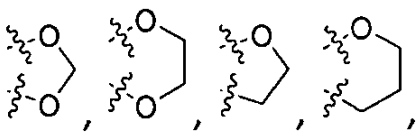

benzilas, fenilas, tienilas, piridilas, furilas, tiazolilas ir oksazolilas,

kur C_{1-4}-alifatinė liekana kiekvienu atveju gali būti neturinti pakaitų arba turinti vieną arba daug pakaitų, kurių bent vienas yra pasirinktas iš grupės, susidedančios iš tokių pakaitų: F, Cl, Br, I, OH, OCF_3, CF_3 ir neturinti pakaitų O-C_{1-4}-alifatinė liekana, ir kur benzilas, fenilas, tienilas, piridilas, furilas, tiazolilas ir oksazolilas kiekvienu atveju gali būti neturintys pakaitų arba turintys vieną arba daug pakaitų, kurių bent vienas yra pasirinktas iš grupės, susidedančios iš tokių pakaitų: F, Cl, Br, I, NO_2, NH_2, $NH(C_{1-4}$-alifatinė liekana), $N(C_{1-4}$-alifatinė liekana$)_2$, OH, O-C_{1-4}-alifatinė liekana, OCF_3, OCH_2-OH, O-CH_2-O-CH_3, SH, SCF_3, S-C_{1-4} alifatinė liekana, CF_3, CN, C_{1-4}-alifatinė liekana, C(=O)-OH, C(=O)-CH_3, C(=O)-C_2H_5, C(=O)-O-CH_3 ir C(=O)-O-C_2H_5, ir kur C_{3-6} cikloalifatinė liekana ir 3-6 narių heterocikloalifatinė liekana kikevienu atveju gali būti neturinti pakaitų arba turinti vieną arba daug pakaitų, kurių bent vienas yra pasirinktas iš grupės, susidedančios iš tokių pakaitų: F, Cl, Br, I, NO_2, NH_2, $NH(C_{1-4}$-alifatinė liekana), $N(C_{1-4}$-alifatinė liekana$)_2$, OH, =O, O-C_{1-4}-alifatinė liekana, OCF_3, SH, SCF_3, S-C_{1-4}-alifatinė liekana, CF_3, CN, C_{1-4}- alifatinė liekana ir C(=O)-OH,

ir kur arilo arba heteroarilo liekana kiekvienu atveju nebūtinai gali būti prijungta per C_{1-8} alifatinės grupės tiltelį, kuris savo ruožtu gali būti neturintis pakaitų arba turintis vieną arba daug pakaitų, kurių bent vienas pasirinktas iš grupės, susidedančios iš tokių pakaitų: F, Cl, Br, I, NO_2, NH_2, $NH(C_{1-4}$-alifatinė liekana), $N(C_{1-4}$-alifatinė liekana$)_2$, OH, =O, O-C_{1-4}-alifatinė liekana, OCF_3, SH, SCF_3, S-C_{1-4}-alifatinė liekana, CF_3, CN ir C(=O)-OH,

R^2 žymi H; F; Cl; Br; I; CN; CF_3; NO_2; OCF_3; SCF_3; C_{1-4}-alifatinę liekaną, S-C_{1-4}-alifatinę liekaną, O-C_{1-4}-alifatinę liekaną, kur C_{1-4}-alifatinė liekana kiekvienu atveju gali būti neturinti pakaitų arba turinti vieną arba daug pakaitų; C_{3-6}-cikloalifatinę liekaną arba 3-6 narių heterocikloalifatinę liekaną, kuri kiekvienu atveju yra neturinti pakaitų arba turinti vieną arba daug pakaitų ir kiekvienu atveju nebūtinai yra prijungta per C_{1-4} alifatinės grupės tiltelį, kuris savo ruožtu gali būti neturintis pakaitų arba turintis vieną arba daug pakaitų,

R^3, R^4, R^5 ir R^6, kiekvienas nepriklausomai nuo kito, žymi H; F; Cl; Br; I; CN; CF_3; OCF_3; SCF_3; C(=O)H; C(=O)-OH; C(=O)-NH_2; S(=O)$_2$-OH; NO_2; C_{1-4}-alifatinę liekaną, C(=O)-C_{1-4}-alifatinę liekaną, C(=O)-OC_{1-4}-alifatinę liekaną, C(=O)-NH-C_{1-4}-alifatinę liekaną, C(=O)-N(C_{1-4}-alifatinę liekaną)$_2$, O-C_{1-4}-alifatinę liekaną, O-C(=O)-C_{1-4}-alifatinę liekaną, S-C_{1-4}-alifatinę liekaną, S(=O)$_2$-C_{1-4}-alifatinę liekaną, $NH(C_{1-4}$-alifatinę liekaną), $N(C_{1-4}$-alifatinę liekaną$)_2$, NH-C(=O)-C_{1-4}-alifatinę liekaną ir NH-S(=O)$_2$-C_{1-4}-alifatinę liekaną, kur C_{1-4}-alifatinė liekana kiekvienu atveju gali būti neturinti pakaitų arba turinti vieną arba daug pakaitų, kurių bent vienas yra pasirinktas iš grupės, susidedančios iš tokių pakaitų: F, Cl, Br, I, OH, ir O-C_{1-4}-alifatinė liekana; C_{3-6}-alifatinę liekaną arba 3-6 narių heterocikloalifatinę liekaną, kuri kiekvienu atveju yra neturinti pakaitų arba turinti vieną arba daug pakaitų, kurių bent vienas yra pasirinktas iš grupės, susidedančios iš tokių pakaitų: F, Cl, Br, I, =O, OH, C_{1-4}-alifatinė liekana ir O-C_{1-4}-alifatinė liekana, ir kuri kiekvienu atveju nebūtinai yra prijungta per neturinčios pakaitų C_{1-4}-alifatinės grupės tiltelį,

R^7 žymi C_{1-10}-alifatinę liekaną, kuri gali būti neturinti pakaitų arba turinti vieną arba daug pakaitų, kurių bent vienas yra pasirinktas iš grupės, susidedančios iš tokių pakaitų: F, Cl, Br, I, NO_2, NH_2, $NH(C_{1-4}$-alifatinė liekana), $N(C_{1-4}$-alifatinė liekana$)_2$, =O, OH, O-C_{1-4}-alifatinė liekana, OCF_3, SH, SCF_3, S-C_{1-4}-alifatinė liekana, CF_3, CN, C_{1-4}-alifatinė liekana ir C(=O)-OH,

kur C_{1-4}-alifatinė liekana kiekvienu atveju gali būti neturinti pakaitų arba turinti vieną arba daug pakaitų, kurių bent vienas yra pasirinktas iš grupės, susidedančios iš tokių pakaitų: F, Cl, Br, I, OH, OCF_3, CF_3 ir neturinti pakaitų O-C_{1-4}-alifatinė liekana,

arba žymi C_{3-10}-cikloalifatinę liekaną arba 3-10 narių heterocikloalifatinę liekaną, kuri kiekvienu atveju yra neturinti pakaitų arba turinti vieną arba daug pakaitų, kurių bent vienas yra pasirinktas iš grupės, susidedančios iš tokių pakaitų: F, Cl, Br, I, NO_2, NH_2, NH(C_{1-4}-alifatinė liekana), N(C_{1-4}-alifatinė liekana)$_2$, OH, =O, O-C_{1-4} alifatinė liekana, OCF_3, SH, SCF_3, S-C_{1-4}-alifatinė liekana, CF_3, CN, C_{1-4}-alifatinė liekana, C(=O)-OH, C_{3-6}-cikloalifatinė liekana ir 3-6 narių heterocikloalifatinė liekana,

kur C_{1-4}-alifatinė liekana kiekvienu atveju gali būti neturinti pakaitų arba turinti vieną arba daug pakaitų, kurių bent vienas yra pasirinktas iš grupės, susidedančios iš tokių pakaitų: F, Cl, Br, I, OH, OCF_3, CF_3 ir neturinti pakaitų O-C_{1-4}-alifatinė liekana, ir kur C_{3-6}-cikloalifatinė liekana ir 3-6 narių heterocikloalifatinė liekana kiekvienu atveju gali būti neturinti pakaitų arba turinti vieną arba daug pakaitų, kurių bent vienas yra pasirinktas iš grupės, susidedančios iš tokių pakaitų: F, Cl, Br, I, NO_2, NH_2, NH(C_{1-4}-alifatinė liekana), N(C_{1-4}-alifatinė liekana)$_2$, OH, =O, O-C_{1-4}-alifatinė liekana, OCF_3, SH, SCF_3, S-C_{1-4}-alifatinė liekana, CF_3, CN, C_{1-4}-alifatinė liekana ir C(=O)-OH, ir

kur C_{3-10}-cikloalifatinė liekana arba 3-10 narių heterocikloalifatinė liekana gali būti kiekvienu atveju nebūtinai prijungta per C_{1-8} alifatinės grupės tiltelį, kuris savo ruožtu gali būti neturintis pakaitų arba turintis vieną arba daug pakaitų, kurių bent vienas yra pasirinktas iš grupės, susidedančios iš tokių pakaitų: F, Cl, Br, I, NO_2, NH_2, NH(C_{1-4}-alifatinė liekana), N(C_{1-4}-alifatinė liekana)$_2$, =O, OH, O-C_{1-4}-alifatinė liekana, OCF_3, SH, SCF_3, S-C_{1-4}-alifatinė liekana, CF_3, CN, C_{1-4}- alifatinė liekana ir C(=O)-OH,

su išlyga, kad jei R^7 žymi 3-10 narių heterocikloalifatinę liekaną, tai ši 3-10 narių heterocikloalifatinė liekana yra prijungta per anglies atomą.

3. Junginys pagal 1 arba 2 punktą, b e s i s k i r i a n t i s tuo, kad

R^2 žymi H; F; Cl; Br; I; CN; CF_3; NO_2; OCF_3; SCF_3; C_{1-4}-alifatinę liekaną, S-C_{1-4}-alifatinę liekaną, OC_{1-4}-alifatinę liekaną,

kur C_{1-4}-alifatinė liekana kiekvienu atveju gali būti neturinti pakaitų arba turinti vieną arba daug pakaitų, kurių bent vienas yra pasirinktas iš grupės, susidedančios iš tokių pakaitų: F, Cl, Br, I, =O, OH ir neturinti pakaitų O-C_{1-4}- alifatinė liekana,

C_{3-6} cikloalifatinę liekaną arba 3-6 narių heterocikloalifatinę liekaną, kuri kiekvienu atveju yra neturinti pakaitų arba turinti vieną arba daug pakaitų, kurių bent vienas yra pasirinktas iš grupės, susidedančios iš tokių pakaitų: F, Cl, Br, I, =O, OH, C_{1-4}- alifatinė liekana ir O-C_{1-4}- alifatinė liekana,

kur C_{1-4}-alifatinė liekana kiekvienu atveju gali būti neturinti pakaitų arba turinti vieną arba daug pakaitų, kurių bent vienas yra pasirinktas iš grupės, susidedančios iš tokių pakaitų: F, Cl, Br, I, =O, OH ir neturinti pakaitų O-C_{1-4}-alifatinė liekana,

ir kur C_{3-6} cikloalifatinė liekana arba 3-6 narių heterocikloalifatinė liekana kiekvienu atveju nebūtinai gali būti prijungta per C_{1-4}-alifatinės grupės tiltelį, kuris savo ruožtu gali būti neturintis pakaitų arba turintis vieną arba daug pakaitų, kurių bent vienas yra pasirinktas iš grupės, susidedančios iš tokių pakaitų: F, Cl, Br, I, OH, neturinti pakaitų C_{1-4}-alifatinė liekana ir neturinti pakaitų O-C_{1-4}-alifatinė liekana.

4. Junginys pagal bet kurį iš ankstesnių punktų, b e s i s k i r i a n t i s tuo, kad

R^3, R^4, R^5 ir R^6, kiekvienas nepriklausomai nuo kito, žymi H; F; Cl; Br; I; CN; CF_3; OCF_3; SCF_3; C(=O)H; C(=O)-OH; C(=O)-NH_2; S(=O)$_2$-OH; NO_2; C_{1-4}-alifatinę liekaną, C(=O)-C_{1-4}-alifatinę liekaną, C(=O)-OC_{1-4}-alifatinę liekaną, O-C_{1-4}-alifatinę liekaną, O-C(=O)-C_{1-4}-alifatinę liekaną, S-C_{1-4}-alifatinę liekaną, S(=O)$_2$-C_{1-4}-alifatinę liekaną, kur C_{1-4}-alifatinė liekana kiekvienu atveju gali būti neturinti pakaitų arba turinti vieną arba daug pakaitų, kurių bent vienas yra pasirinktas iš grupės, susidedančios iš tokių pakaitų: F, Cl, Br, I, =O, OH, ir O-C_{1-4}-alifatinė liekana; C_{3-6}-cikloalifatinę liekaną arba 3-6 narių heterocikloalifatinę liekaną, kuri kiekvienu atveju gali būti neturinti pakaitų arba turinti vieną arba daug pakaitų, kurių bent vienas yra pasirinktas iš grupės, susidedančios iš tokių pakaitų: F, Cl, Br, I, =O, OH, C_{1-4}- alifatinė liekana ir O-C_{1-4}-alifatinė liekana, ir kiekvienu atveju nebūtinai prijungtą per neturinčios pakaitų C_{1-4}-alifatinės grupės tiltelį.

5. Junginys pagal bet kurį iš ankstesnių punktų, b e s i s k i r i a n t i s tuo, kad

R^3, R^4, R^5 ir R^6, kiekvienas nepriklausomai nuo kito, yra pasirinktas ir grupės, susidedančios iš H; F; Cl; Br; I; NO_2; CF_3; CN; OCF_3; SCF_3; (C=O)-C_{1-4}-alifatinė liekana, C_{1-4}-alifatinė liekana, O-C_{1-4}-alifatinė liekana, S-C_{1-4}-alifatinė liekana, kur C_{1-4}-alifatinė liekana kiekvienu atveju gali būti neturinti pakaitų arba turinti vieną arba daug pakaitų, kurių bent vienas yra pasirinktas iš grupės, susidedančios iš tokių pakaitų: F, Cl ir O-CH_3.

6. Junginys pagal bet kurį iš ankstesnių punktų, b e s i s k i r i a n t i s tuo, kad bent vienas iš R^3, R^4, R^5 ir R^6 yra ≠ H.

7. Junginys pagal bet kurį iš ankstesnių punktų, b e s i s k i r i a n t i s tuo, kad

R^1 žymi dalinę struktūrą (T1)

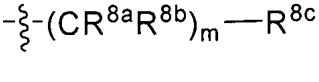

(T1) ,

kur

m žymi 0, 1, 2, 3 arba 4,

R^{8a} ir R^{8b}, kiekvienas nepriklausomai nuo kito, žymi

H, F, Cl, Br, I, NO_2, NH_2, NH(C_{1-4}-alifatinę liekaną), N(C_{1-4}-alifatinę liekaną)$_2$, OH, O-C_{1-4}-alifatinę liekaną, OCF_3, SH, SCF_3, S-C_{1-4}-alifatinę liekaną, CF_3, CN, C_{1-4}-alifatinę liekaną arba C(=O)-OH, arba kartu žymi =O,

R^{8c} žymi C_{1-4}-alifatinę liekaną, kuri yra neturinti pakaitų arba turinti vieną arba daug pakaitų, kurių bent vienas yra pasirinktas iš grupės, susidedančios iš tokių pakaitų: F, Cl, Br, I, NO_2, NH_2, NH(C_{1-4}-alifatinė liekana), N(C_{1-4}-alifatinė liekana)$_2$, OH, =O, O-C_{1-4}-alifatinė liekana, OCF_3, SH, SCF_3, S-C_{1-4}-alifatinė liekana, CF_3, CN, C_{1-4}-alifatinė liekana ir C(=O)-OH,

arba žymi C_{3-10}-cikloalifatinę liekaną arba 3-10 narių heterocikloalifatinę liekaną, kuri kiekvienu atveju yra neturinti pakaitų arba turinti vieną arba daug pakaitų, kurių bent vienas yra pasirinktas iš grupės, susidedančios iš tokių pakaitų: F, Cl, Br, I, NO_2, NH_2, NH(C_{1-4}-alifatinė liekana), N(C_{1-4}-alifatinė liekana)$_2$, OH, =O, O-C_{1-4}-alifatinė liekana, OCF_3, SH, SCF_3, S-C_{1-4}-alifatinė liekana, CF_3, CN,

C_{1-4}-alifatinė liekana, C(=O)-OH, C_{3-6}-cikloalifatinė liekana ir 3-6 narių heterocikloalifatinė liekana,

kur C_{1-4}-alifatinė liekana kiekvienu atveju gali būti neturinti pakaitų arba turinti vieną arba daug pakaitų, kurių bent vienas yra pasirinktas iš grupės, susidedančios iš tokių pakaitų: F, Cl, Br, I, OH, OCF_3, CF_3 ir neturinti pakaitų O-C_{1-4}-alifatinė liekana, ir

kur C_{3-6}-cikloalifatinė liekana ir 3-6 narių heterocikloalifatinė liekana kiekvienu atveju gali būti neturinti pakaitų arba turinti vieną arba daug pakaitų, kurių bent vienas yra pasirinktas iš grupės, susidedančios iš tokių pakaitų: F, Cl, Br, I, NO_2, NH_2, NH(C_{1-4}-alifatinė liekana), N(C_{1-4}-alifatinė liekana)$_2$, OH, =O, O-C_{1-4}-alifatinė liekana, OCF_3, SH, SCF_3, S-C_{1-4}-alifatinė liekana, CF_3, CN, C_{1-4}-alifatinė liekana ir C(=O)-OH,

arba žymi arilą arba heteroarilą, kiekvienu atveju neturintį pakaitų arba turintį vieną arba daug pakaitų, kurių bent vienas yra pasirinktas iš grupės, susidedančios iš tokių pakaitų: F, Cl, Br, I, NO_2, NH_2, NH(C_{1-4}-alifatinė liekana), N(C_{1-4}-alifatinė liekana)$_2$, OH, O-C_{1-4}-alifatinė liekana, OCF_3, SH, SCF_3, S-C_{1-4}-alifatinė liekana, CF_3, CN, C_{1-4}-alifatinė liekana, C(=O)-OH, C(=O)-CH_3, C(=O)-C_2H_5, C(=O)-O-CH_3 ir C(=O)-O-C_2H_5, C_{3-6} -cikloalifatinė liekana, 3-6 narių heterocikloalifatinė liekana,

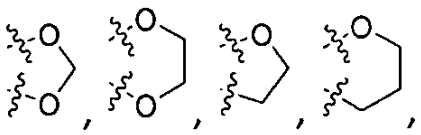

benzilas, fenilas, tienilas, piridilas, furilas, tiazolilas ir oksazolilas,

kur C_{1-4}-alifatinė liekana kiekvienu atveju gali būti neturinti pakaitų arba turinti vieną arba daug pakaitų, kurių bent vienas yra pasirinktas iš grupės, susidedančios iš tokių pakaitų: F, Cl, Br, I, OH, OCF_3, CF_3 ir neturinti pakaitų O-C_{1-4}-alifatinė liekana, ir

kur benzilas, fenilas, tienilas, piridilas, furilas, tiazolilas ir oksazolilas kiekvienu atveju gali būti neturintys pakaitų arba turintys vieną arba daug pakaitų, kurių bent vienas yra pasirinktas iš grupės, susidedančios iš tokių pakaitų: F, Cl, Br, I, NO_2, NH_2, NH(C_{1-4}-alifatinė liekana), N(C_{1-4}-alifatinė liekana)$_2$, OH, O-C_{1-4}-alifatinė liekana, OCF_3, SH, SCF_3, S-C_{1-4}-alifatinė liekana, CF_3, CN, C_{1-4}-alifatinė liekana, C(=O)-OH, C(=O)-CH_3, C(=O)-C_2H_5, C(=O)-O-CH_3 ir C(=O)-O-C_2H_5, ir

kur C_{3-6} cikloalifatinė liekana arba 3-6 narių heterocikloalifatinė liekana kiekvienu atveju gali būti neturinti pakaitų arba turinti vieną arba daug pakaitų, kurių bent vienas yra pasirinktas iš grupės, susidedančios iš tokių pakaitų: F, Cl, Br, I, NO_2, NH_2, NH(C_{1-4}-alifatinė liekana), N(C_{1-4}-alifatinė liekana)$_2$, OH, =O, O-C_{1-4}-alifatinė liekana, OCF_3, SH, SCF_3, S-C_{1-4}-alifatinė liekana, CF_3, CN, C_{1-4}-alifatinė liekana ir C(=O)-OH.

8. Junginys pagal bet kurį iš ankstesnių punktų, b e s i s k i r i a n t i s tuo, kad

R^1 žymi dalinę struktūrą (T1)

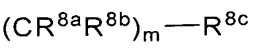

(T1) ,

kur

m žymi 0, 1 arba 2,

R^{8a} ir R^{8b}, kiekvienas nepriklausomai nuo kito, žymi H, F, Cl, Br, I, O-C_{1-4}-alifatinę liekaną arba C_{1-4}-alifatinę liekaną,

R^{8c} žymi C_{1-4}-alifatinę liekaną, kuri yra neturinti pakaitų arba turinti vieną arba daug pakaitų, kurių bent vienas yra pasirinktas iš grupės, susidedančios iš tokių pakaitų: F, Cl, Br, I, O-C_{1-4}-alifatinė liekana, CF_3 ir C_{1-4}-alifatinė liekana,

kur C_{1-4}-alifatinė liekana kiekvienu atveju gali būti neturinti pakaitų arba turinti vieną arba daug pakaitų, kurių bent vienas yra pasirinktas iš grupės, susidedančios iš tokių pakaitų: F, Cl, CF_3 ir neturinti pakaitų O-C_{1-4}-alifatinė liekana,

arba žymi C_{3-10}-cikloalifatinę liekaną arba 3-10 narių hetericikloalifatinę liekaną, kuri kiekvienu atveju yra neturinti pakaitų arba turinti vieną arba daug pakaitų, kurių bent vienas yra pasirinktas iš grupės, susidedančios iš tokių pakaitų: F, Cl, Br, I, O-C_{1-4}-alifatinė liekana, CF_3 ir C_{1-4}-alifatinė liekana,

kur C_{1-4}-alifatinė liekana kiekvienu atveju gali būti neturinti pakaitų arba turinti vieną arba daug pakaitų, kurių bent vienas yra pasirinktas iš grupės, susidedančios iš tokių pakaitų: F, Cl, CF_3 ir neturinti pakaitų O-C_{1-4}-alifatinė liekana,

arba žymi arilą arba heteroarilą, kiekvienu atveju neturintį pakaitų arba turintį vieną arba daug pakaitų, kurių bent vienas yra pasirinktas iš grupės,

susidedančios iš tokių pakaitų: F, Cl, Br, I, OH, O-C_{1-4}-alifatinė liekana, OCF_3, CF_3, CN, C_{1-4}-alifatinė liekana, C(=O)-CH_3, C(=O)-C_2H_5, C(=O)-O-CH_3 ir C(=O)-O-C_2H_5, C_{3-6} -cikloalifatinė liekana, 3-6 narių heterocikloalifatinė liekana, benzilas, fenilas, tienilas arba piridilas,

kur benzilas, fenilas, tienilas arba piridilas kiekvienu atveju gali būti neturintys pakaitų arba turintys vieną arba daug pakaitų, kurių bent vienas yra pasirinktas iš grupės, susidedančios iš tokių pakaitų: F, Cl, Br, I, OH, O-C_{1-4}-alifatinė liekana, OCF_3, CF_3, CN, C_{1-4}-alifatinė liekana, C(=O)-CH_3, C(=O)-C_2H_5, C(=O)-O-CH_3 ir C(=O)-OC_2H_5, ir

kur C_{3-6}-cikloalifatinė liekana ir 3-6 narių heterocikloalifatinė liekana kiekvienu atveju gali būti neturinti pakaitų arba turinti vieną arba daug pakaitų, kurių bent vienas yra pasirinktas iš grupės, susidedančios iš tokių pakaitų: F, Cl, Br, I, OH, =O, O-C_{1-4}-alifatinė liekana, OCF_3, CF_3, C_{1-4}-alifatinė liekana ir C(=O)-OH.

9. Junginys pagal bet kurį iš ankstesnių punktų, b e s i s k i r i a n t i s tuo, kad

R^7 žymi C_{1-10}-alifatinę liekaną, kuri yra neturinti pakaitų arba turinti vieną arba daug pakaitų, kurių bent vienas yra pasirinktas iš grupės, susidedančios iš tokių pakaitų: F, Cl, Br, I, NO_2, OH, =O, O-C_{1-4}-alifatinė liekana, OCF_3, SH, SCF_3, S-C_{1-4}-alifatinė liekana, C(=O)-O-C_{1-4}-alifatinė liekana, CF_3, CN ir C_{1-4}-alifatinė liekana,

kur C_{1-4}-alifatinė liekana kiekvienu atveju gali būti neturinti pakaitų arba turinti vieną arba daug pakaitų, kurių bent vienas yra pasirinktas iš grupės, susidedančios iš tokių pakaitų: F, Cl, Br, I, OH, OCF_3, CF_3 ir neturinti pakaitų OC_{1-4}-alifatinė liekana,

arba žymi C_{3-10}-cikloalifatinę liekaną arba 3-10 narių heterocikloalifatinę liekaną, kuri kiekvienu atveju yra neturinti pakaitų arba turinti vieną arba daug pakaitų, kurių bent vienas yra pasirinktas iš grupės, susidedančios iš tokių pakaitų: F, Cl, Br, I, NO_2, OH, =O, O-C_{1-4}-alifatinė liekana, OCF_3, SH, SCF_3, S-C_{1-4}-alifatinė liekana, C(=O)-O-C_{1-4}-alifatinė liekana, CF_3, CN, C_{1-4}-alifatinė liekana, C_{3-6}-cikloalifatinė liekana ir 3-6 narių heterocikloalifatinė liekana,

kur C_{1-4}-alifatinė liekana kiekvienu atveju gali būti neturinti pakaitų arba turinti vieną arba daug pakaitų, kurių bent vienas yra pasirinktas iš grupės, susidedančios iš tokių pakaitų: F, Cl, Br, I, OH, OCF_3, CF_3 ir neturinti pakaitų OC_{1-4}-alifatinė liekana, ir kur C_{3-6}-cikloalifatinė liekana ir 3-6 narių heterocikloalifatinė liekana kiekvienu atveju gali būti neturinti pakaitų arba turinti vieną arba daug pakaitų, kurių bent vienas yra pasirinktas iš grupės, susidedančios iš tokių pakaitų: F, Cl, Br, I, NO_2, OH, =O, O-C_{1-4}-alifatinė liekana, OCF_3, SH, SCF_3, S-C_{1-4}-alifatinė liekana, CF_3, CN, ir C_{1-4}-alifatinė liekana,

ir kur C_{3-10}-cikloalifatinė liekana arba 3-10 narių heterocikloalifatinė liekana kiekvienu atveju nebūtinai gali būti prijungta per C_{1-8}-alifatinės grupės tiltelį, kuris savo ruožtu gali būti neturintis pakaitų arba turintis vieną arba daug pakaitų, kurių bent vienas yra pasirinktas iš grupės, susidedančios iš tokių pakaitų: F, Cl, Br, I, NO_2, OH, =O, O-C_{1-4}-alifatinė liekana, C(=O)-O-C_{1-4}-alifatinė liekana, OCF_3, SH, SCF_3, S-C_{1-4}-alifatinė liekana, CF_3, CN ir C_{1-4}-alifatinė liekana,

su išlyga, kad jei R^7 žymi 3-10 narių heterocikloalifatinę liekaną, tai ši 3-10 narių heterocikloalifatinė liekana yra prijungta per anglies atomą.

10. Junginys pagal bet kurį iš ankstesnių punktų, b e s i s k i r i a n t i s tuo, kad

R^7 žymi C_{1-8}-alifatinę liekaną, kuri yra neturinti pakaitų arba turinti vieną arba daug pakaitų, kurių bent vienas yra pasirinktas iš grupės, susidedančios iš tokių pakaitų: F, Cl, Br, I, OH, =O, O-C_{1-4}-alifatinė liekana, C(=O)-O-C_{1-4}-alifatinė liekana, OCF_3, SH, SCF_3, S-C_{1-4}-alifatinė liekana, CF_3 ir C_{1-4}-alifatinė liekana,

kur C_{1-4}-alifatinė liekana kiekvienu atveju gali būti neturinti pakaitų arba turinti vieną arba daug pakaitų, kurių bent vienas yra pasirinktas iš grupės, susidedančios iš tokių pakaitų: F, Cl, Br, I, OH, CF_3 ir neturinti pakaitų O-C_{1-4}-alifatinė liekana,

arba žymi C_{3-10}-cikloalifatinę liekaną arba 3-10 narių heterocikloalifatinę liekaną, kuri kiekvienu atveju yra neturinti pakaitų arba turinti vieną arba daug pakaitų, kurių bent vienas yra pasirinktas iš grupės, susidedančios iš tokių pakaitų: F, Cl, Br, I, OH, =O, O-C_{1-4}-alifatinė liekana, OCF_3, SCF_3, S-C_{1-4}-alifatinė liekana, C(=O)-O-C_{1-4}-alifatinė liekana, CF_3 ir C_{1-4}-alifatinė liekana,

kur C_{1-4}-alifatinė liekana kiekvienu atveju gali būti neturinti pakaitų arba turinti vieną arba daug pakaitų, kurių bent vienas yra pasirinktas iš grupės, susidedančios iš tokių pakaitų: F, Cl, Br, I, OH, OCF_3, CF_3 ir neturinti pakaitų O-C_{1-4}-alifatinė liekana, ir

kur C_{3-10}-cikloalifatinė liekana arba 3-10 narių heterocikloalifatinė liekana yra prijungta per C_{1-8}-alifatinės grupės tiltelį.

11. Junginys pagal 7 arba 8 punkt1, b e s i s k i r i a n t i s tuo, kad

R^1 žymi dalinę struktūrą (T1)

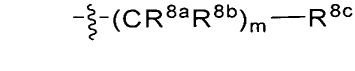

(T1) ,

kur

m yra 0, 1 arba 2 ir

R^{8a} ir R^{8b}, kiekvienas nepriklausomai nuo kito, žymi H, F, O-C_{1-4}-alifatinę liekaną arba C_{1-4}-alifatinę liekaną;

R^{8e} žymi C_{1-4}-alifatinę liekaną, kuri yra neturinti pakaitų arba turinti vieną arba daug pakaitų, kurių bent vienas yra pasirinktas iš grupės, susidedančios iš tokių pakaitų: F, Cl, Br, I, neturinti pakaitų O-C_{1-4}-

alifatinė liekana, CF_3 ir neturinti pakaitų C_{1-4}-alifatinė liekana,

arba žymi C_{3-10}-cikloalifatinę liekaną arba 3-10 narių heterocikloalifatinę liekaną, kuri kiekvienu atveju yra neturinti pakaitų arba turinti vieną arba daug pakaitų, kurių bent vienas yra pasirinktas iš grupės, susidedančios iš tokių pakaitų: F, Cl, Br, I, neturinti pakaitų O-C_{1-4}-alifatinė liekana, CF_3 ir neturinti pakaitų C_{1-4}-alifatinė liekana, arba

kur m yra 0,

R^{8a} ir R^{8b}, kiekvienas nepriklausomai nuo kito, žymi H, F, O-C_{1-4}-alifatinę liekaną arba C_{1-4}-alifatinę liekaną; ir

R^{8c} žymi arilą arba heteroarilą, kuris kiekvienu atveju yra neturintis pakaitų arba turintis vieną arba daug pakaitų, kurių bent vienas yra pasirinktas iš grupės, susidedančios iš tokių pakaitų: F, Cl, Br, I, OH, O-C_{1-4}-alifatinė liekana, OCF_3, CF_3, CN, C_{1-4}-alifatinė liekana, C(=O)-CH_3, C(=O)-C_2H_5, C(=O)-O-CH_3, C(=O)-O-C_2H_5 ir fenilas,

kur fenilas gali būti neturintis pakaitų arba turintis vieną arba daug pakaitų, kurių bent vienas yra pasirinktas iš grupės, susidedančios iš tokių pakaitų: F, Cl, Br, I, OH, O-C_{1-4}-alifatinė liekana, OCF_3, CF_3, CN, C_{1-4}-alifatinė liekana, C(=O)-CH_3, C(=O)-C_2H_5, C(=O)-O-CH_3 ir C(=O)-O-C_2H_5,

R^2 yra pasirinktas iš grupės, susidedančios iš H; F; Cl; CF_3; CH_3; C_2H_5, izopropilo; ciklopropilo ir O-CH_3;

R^3, R^4, R^5 ir R^6, kiekvienas nepriklausomai nuo kito, yra pasirinkti iš grupės, susidedančios iš H; F; Cl; Br; CF_3; CN; OCF_3 ir NO_2;

R^7 žymi C_{1-6}-alifatinę liekaną, kuri yra neturinti pakaitų arba turinti vieną arba daug pakaitų, kurių bent vienas yra pasirinktas iš grupės, susidedančios iš tokių pakaitų: F, Cl, Br, I, OH, =O, O-C_{1-4}-alifatinė liekana, C(=O)-O-C_{1-4}-alifatinė liekana, OCF_3, SH, SCF_3, S-C_{1-4}-alifatinė liekana, CF_3 ir C_{1-4}-alifatinė liekana,

kur C_{1-4}-alifatinė liekana kiekvienu atveju yra neturinti pakaitų.

12. Junginys pagal bet kurį iš ankstesnių punktų, b e s i s k i r i a n t i s tuo, kad junginys yra pasirinktas iš grupės, susidedančios iš

1 N-(3,3-dimetil-butil)-2-metoksi-4-metil-7-(trifluormetil)-chinolin-3-karboksi-rūgšties amido;

2 2-etoksi-4-metil-N-(tiofen-2-il-metil)-7-(trifluormetil)-chinolin-3-karboksirūgšties amido;

3 2-etoksi-N-[(4-fluorfenil)-metil]-4-metil-7-(trifluormetil)-chinolin-3-karboksirūgšties amido;

4 N-[(3-fluorfenil)-metil]-2-metoksi-4-metil-7-(trifluormetil)-chinolin-3-karboksirūgšties amido;

5 N-[(4-fluorfenil)-metil]-2-metoksi-4-metil-7-(trifluormetil)-chinolin-3-karboksirūgšties amido;

6 2-etoksi-N-[(3-fluorfenil)-metil]-4-metil-7-(trifluormetil)-chinolin-3-karboksirūgšties amido;

7 N-[(3-fluorfenil)-metil]-2-(2-metoksi-etoksi)-4-metil-7-(trifluormetil)-chinolin-3-karboksirūgšties amido;

8 N-[(4-fluorfenil)-metil]-2-(2-metoksi-etoksi)-4-metil-7-(trifluormetil)-chinolin-3-karboksirūgšties amido;

9 N-[(3-fluorfenil)-metil]-2-(2-hidroksi-etoksi)-4-metil-7-(trifluormetil)-chinolin-3-karboksirūgšties amido;

10 N-[(3-fluorfenil)-metil]-2-izopropoksi-4-metil-7-(trifluormetil)-chinolin-3-karboksirūgšties amido;

11 N-[(4-fluorfenil)-metil]-2-izopropoksi-4-metil-7-(trifluormetil)-chinolin-3-karboksirūgšties amido;

12 2-etoksi-N-[(3-fluorfenil)-metil]-4-metoksi-7-(trifluoremetil)-chinolin-3-karboksirūgšties amido;

13 N-[(3-fluorfenil)-metil]-2,4-dimetoksi-7-(trifluormetil)-chinolin-3-karboksirūgšties amido;

14 2-etoksi-N-[(4-fluorfenil)-metil]-4-metoksi-7-(trifluormetil)-chinolin-3-karboksirūgšties amido;

15 2-etoksi-6,7-difluor-N-[(3-fluorfenil)-metil]-4-metoksi-chinolin-3-karboksirūgšties amido;

16 N-[(4-fluorfenil)-metil]-2,4-dimetoksi-7-(trifluormetil)-chinolin-3-karboksirūgšties amido;

17 6,7-difluor-N-[(3-fluorfenil)-metil]-2,4-dimetoksi-chinolin-3-karboksirūgšties amido;

18 7-fluor-N-[(3-fluorfenil)-metil]-2-metoksi-4-metil-chinolin-3-karboksirūgšties amido;

19 N-[(3-fluor-4-metil-fenil)-metil]-2-metoksi-4-metil-7-(trifluormetil)-chinolin-3-karboksirūgšties amido;

20 2-etoksi-N-[(3-fluor-4-metil-fenil)-metil]-4-metil-7-(trifluormetil)-chinolin-3-karboksirūgšties amido;

21 2-metoksi-4-metil-N-(m-tolil-metil)-7-(trifluormetil)-chinolin-3-karboksirūgšties amido;

22 2-etoksi-4-metil-N-(m-tolil-metil)-7-(trifluormetil)-chinolin-3-karboksirūgšties amido;

23 N-[(4-fluor-3-metil-fenil)-metil]-2-metoksi-4-metil-7-(trifluormetil)-chinolin-3-karboksirūgšties amido;

24 2-etoksi-N-[(4-fluor-3-metil-fenil)-metil]-4-metil-7-(trifluormetil)-chinolin-3-karboksirūgšties amido;

25 2-metoksi-4-metil-N-(p-tolil-metil)-7-(trifluormetil)-chinolin-3-karboksirūgšties amido;

26 2-etoksi-4-metil-N-(p-tolil-metil)-7-(trifluormetil)-chinolin-3-karboksirūgšties amido;

27 2-etoksi-4-metil-N-(4-metil-pentil)-7-(trifluormetil)-chinolin-3-karboksirūgšties amido;

28 2-metoksi-4-metil-N-(4-metil-pentil)-7-(trifluormetil)-chinolin-3-karboksirūgšties amido;

29 N-(4,4-dimetil-pentil)-2-metoksi-4-metil-7-(trifluormetil)-chinolin-3-karboksirūgšties amido;

30 N-(4,4-dimetil-pentil)-2-etoksi-4-metil-7-(trifluormetil)-chinolin-3-karboksirūgšties amido;

31 7-brom-2-etoksi-N-[(4-fluorfenil)-metil]-4-metil-chinolin-3-karboksirūgšties amido;

32 7-brom-2-etoksi-N-[(3-fluorfenil)-metil]-4-metil-chinolin-3-karboksirūgšties amido;

33 7-brom-N-[(3-fluorfenil)-metil]-2-metoksi-4-metil-chinolin-3-karboksirūgšties amido;

34 7-brom-N-[(4-fluorfenil)-metil]-2-metoksi-4-metil-chinolin-3-karboksirūgšties amido;

35 7-ciano-2-etoksi-N-[(4-fluorfenil)-metil]-4-metil-chinolin-3-karboksirūgšties amido;

36 7-ciano-2-etoksi-N-[(3-fluorfenil)-metil]-4-metil-chinolin-3-karboksirūgšties amido;

37 7-ciano-N-[(3-fluorfenil)-metil]-2-metoksi-4-metil-chinolin-3-karboksirūgšties amido;

38 7-ciano-N-[(4-fluorfenil)-metil]-2-metoksi-4-metil-chinolin-3-karboksirūgšties amido;

39 N-[(3-fluor-2-metoksi-fenil)-metil]-2-metoksi-4-metil-7-(trifluormetil)-chinolin-3-karboksirūgšties amido;

40 N-[(3-fluor-5-metoksi-fenil)-metil]-2-metoksi-4-metil-7-(trifluormetil)-chinolin-3-karboksirūgšties amido;

41 N-[(5-fluor-2-metoksi-fenil)-metil]-2-metoksi-4-metil-7-(trifluormetil)-chinolin-3-karboksirūgšties amido;

42 N-[(3-fluor-2-hidroksi-fenil)-metil]-2-metoksi-4-metil-7-(trifluormetil)-chinolin-3-karboksirūgšties amido;

43 N-[(3-fluor-5-hidroksi-fenil)-metil]-2-metoksi-4-metil-7-(trifluormetil)-chinolin-3-karboksirūgšties amido;

44 N-[(5-fluor-2-hidroksi-fenil)-metil]-2-metoksi-4-metil-7-(trifluormetil)-chinolin-3-karboksirūgšties amido;

45 N-[(3-fluor-4-hidroksi-fenil)-metil]-2-metoksi-4-metil-7-(trifluormetil)-chinolin-3-karboksirūgšties amido;

46 7-fluor-N-[(4-fluorfenil)-metil]-2-metoksi-4-metil-chinolin-3-karboksirūgšties amido:

47 5,7-difluor-N-[(3-fluorfenil)-metil]-2-metoksi-4-metil-chinolin-3-karboksirūgšties amido;

48 6, 7-difluor-N-[(3-fluorfenil)-metil]-2-metoksi-4-metil-chinolin-3-karboksirūgšties amido;

49 7,8-difluor-N-[(3-fluorfenil)-metil]-2-metoksi-4-metil-chinolin-3-karboksirūgšties amido;

50 N-[(3-fluorfenil)-metil]-4-metil-2-(2,2,2-trifluor-etoksi)-7-(trifluormetil)-chinolin-3-karboksirūgšties amido;

51 N-[(3-fluorfenil)-metil]-2-metoksi-4-(trifluormetil)-chinolin-3-karboksirūgšties amido;

52 2-etoksi-N-[(3-fluorfenil)-metil]-4-(trifluormetil)-chinolin-3-karboksirūgšties amido; ir

53 N-[(3-fluorfenil)-metil]-2-izopropoksi-4-(trifluormetil)-chinolin-3-karboksirūgšties amido;

atitinkamai laisvųjų junginių formoje, racemato, enantiomerų, diastereomerų formoje, enantiomerų arba diastereomerų mišinių formoje bet kuriuo sumaišymo santykiu, arba pavienių enantiomerų arba diastereomerų formoje, arba fiziologiškai priimtinų rūgščių arba bazių druskų formoje.

13. Farmacinė kompozicija, apimanti bent vieną junginį pagal bet kurį iš ankstesnių punktų laisvųjų junginių formoje, racemato, enantiomerų, diastereomerų formoje, enantiomerų arba diastereomerų mišinių formoje bet kuriuo sumaišymo santykiu, arba pavienių enantiomerų arba diastereomerų formoje, arba fiziologiškai priimtinų rūgščių arba bazių druskų formoje, ir nebūtinai bent vieną farmaciniu požiūriu priimtiną pagalbinį ingredientą ir/arba nebūtinai bent vieną papildomą veikliųjį ingredientą.

14. Junginys pagal bet kurį iš 1-12 punktų, skirtas naudoti sutrikimų ir/arba ligų, pasirinktų iš grupės, susidedančios iš skausmo epilepsijos, šlapimo nelaikymo, nerimo, priklausomybės, manijos, bipolinių sutrikimų, migrenos, pažinimo sutrikimų ir su distonija susijusių diskinezijų gydymui ir/arba profilaktikai.

15. Junginys pagal bet kurį iš 1-12 punktų, skirtas naudoti sutrikimų ir/arba ligų, pasirinktų iš grupės, susidedančios iš ūmaus skausmo, chroninio skausmo, neuropatinio skausmo, raumenų skausmo, visceralinio skausmo ir uždegiminio skausmo, gydymui ir/arba profilaktikai.

---

(51) Int.Cl. ***C07D 231/56*** (2006.01)
C07D 209/14 (2006.01)
A61K 31/416 (2006.01)
A61P 35/00 (2006.01)

(11) **1856057**
(96) 06736330.9
(96) 2006 02 27
(97) 2007 11 21
(97) 2014 10 15
(86) PCT/US2006/006988
(86) 2006 02 27
(87) WO 2006/091963
(87) 2006 08 31
(30) 656230 P, 2005 02 25, US
705715 P, 2005 08 04, US
727965 P, 2005 10 18, US

(72) HUANG, Kenneth He, US
EAVES, Jeron, US
VEAL, James, US
BARTA, Thomas, US
GENG, Lifeng, US
HINKLEY, Lindsay, US
HANSON, Gunnar, US
(73) Esanex, Inc., Durham, NC 27701, US
(74) Marius JAKULIS - JASON, 3, AAA Law, J.Jasinskio g. 16A, LT-03163 Vilnius, LT

(54) Tetrahidroindolono ir tetrahidroindazolono dariniai

Apibrėžties punktai: 30, brėžiniai: 0.

(57) 1. Junginys, turintis formulę XXV,

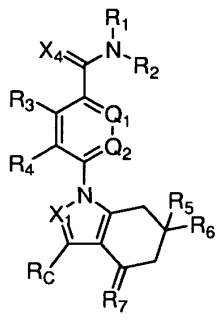

XXV

arba farmaciniu požiūriu priimtina jo druska, kur

R_3 ir R_4, nepriklausomai, yra

(a) H,

(b) halogenas, arba

(c) C_1-C_{15} alkilo grupė, kur minėtoje alkilo grupėje iki 6 anglies atomų yra nepriklausomai pakeista R_{22}, karbonilu, etenilu, etinilu arba fragmentu, parinktu iš N, O, S, SO_2 arba SO, su sąlyga, kad du O atomai, du S atomai arba O ir S atomai nėra tiesiogiai gretimi vienas kitam, kur R_{22} yra

(i) heteroarilas,

(ii) arilas,

(iii) sotus arba neprisotintas C_3-C_{10} cikloalkilas, arba

(iv) sotus arba neprisotintas C_2-C_{10} heterocikloalkilas, kur

kiekvienas arilas, heteroarilas, sotus arba neprisotintas cikloalkilas arba sotus arba neprisotintas heterocikloalkilas, nepriklausomai, yra pasirinktinai pakeistas bent viena grupe, kuri, nepriklausomai, yra hidroksi, halogenas, amino, ciano, karboksi, karboksamido, nitro, okso, -S-(C_1-C_6)alkilas, -SO_2-(C_1-C_6)alkilas, -SO_2-arilas, -SO-(C_1-C_6)alkilas, -SO-arilas, -SO_2NH_2, -SO_2NH-(C_1-C_6)alkilas, - SO_2NH-arilas, (C_1-C_6)alkoksi arba mono- arba di-(C_1-C_{10})alkilamino; ir

kiekvienas R_{22} yra pasirinktinai kondensuotas su C_6-C_{10} arilo grupe, C_5-C_8 sočia cikline grupe arba C_5-C_{10} heterocikloalkilo grupe;

kur kiekvienas (c) yra pasirinktinai pakeistas bet kurioje esamoje padėtyje C_1-C_{10} alkilu, C_1-C_{10} halogenalkilu, C_2-C_{10} alkenilu, C_2-C_{10} alkinilu, hidroksi, karboksi, karboksamido, okso, halogeno, amino, ciano, nitro grupe, -SH, -S-(C_1-C_6)alkilu, -SO_2-(C_1-C_6)alkilu, -SO_2NH_2, -SO_2NH-(C_1-C_6) alkilu, -SO_2NH-arilu, -SO_2-arilu, - SO-(C_1-C_6)alkilu, -SO_2-arilu, C_1-C_6 alkoksi, C_2-C_{10} alkeniloksi, C_2-C_{10} alkiniloksi, mono- arba di-(C_1-C_{10})alkilamino, -OC_1-C_{10} alkil-Z arba R_{23},

kur

Z yra OR_0 arba -$N(R_{30})_2$, kur

kiekvienas R_{30}, nepriklausomai, yra -H arba C_1-C_6 alkilas, arba $N(R_{30})_2$ reiškia pirolidinilą, piperidinilą, piperazinilą, azepanilą, 1,3- arba 1,4-diazepanilą arba morfolinilą, iš kurių kiekvienas yra pasirinktinai pakeistas hidroksi, amino, aminoalkilo, C_1-C_6 alkilo, mono- arba di(C_1-C_6)alkilamino, C_1-C_6 alkoksi arba halogeno grupe;

R_0 yra -H, -C_1-C_{10} alkilas, -C_2-C_{10} alkenilas, -C_2-C_{10} alkinilas, arilas, heteroarilas arba -C_1-C_6 acilas;

R_{23} yra

(1) heteroarilas,

(2) arilas,

(3) sotus arba neprisotintas C_5-C_{10} cikloalkilas, arba

(4) sotus arba neprisotintas C_5-C_{10} heterocikloalkilas, ir

grupės R_{23} yra pasirinktinai pakeistos bent viena grupe, kuri, nepriklausomai, yra hidroksi, okso, halogeno, amino, ciano, nitro, -SH, -S-(C_1-C_6)alkilo, -SO_2-(C_1-C_6) alkilo, -SO_2-arilo, -SO-(C_1-C_6)alkilo, -SO-arilo, -SO_2NH_2, -SO_2NH-(C_1-C_6)alkilo, -SO_2NH-arilo, (C_1-C_6)alkoksi, arba mono- arba di-(C_1-C_{10})alkilamino grupė;

arba R_3 ir R_4, kartu su atomais, prie kurių jie yra prijungti, sudaro 5-12 narių mono-, bi- arba triciklinę žiedų sistemą kondensuotą su žiedu, turinčiu Q_1 ir Q_2, kur 5-12 narių žiedas yra iš dalies neprisotintas arba aromatinis ir pasirinktinai turi vieną arba du deguonies atomus, $S(O)_m$ kur m yra 0, 1 arba 2, azoto atomą arba NR_{33}, kur R_{33} yra vandenilis arba C_1-C_6 alkilas;

R_7 yra O, S, NH, N-OH, N-NH_2, N-NHR_{22}, N-NH-(C_1-C_6 alkil), N-O-(C_0-C_6)alkil-R_{22} arba N-(C_1-C_6 alkoksi, pasirinktinai pakeistas karboksi grupe);

X_1 yra N arba CR_C, kur kiekvienas R_C, nepriklausomai, yra vandenilis, halogenas, ciano, nitro, -C(O)R_C, C_1-C_{10} alkilo, C_2-C_{10} alkenilo, C_2-C_{10} alkinilo, C_1-C_{10} halogenalkilo, C_3-C_7 cikloalkilo, C_3-C_7 cikloalkil(C_1-C_{10})alkilo, heterocikloalkilo, arilo arba heteroarilo grupė, kur kiekviena alkilo, arilo, cikloalkilo, heterocikloalkilo ir heteroarilo grupė yra pasirinktinai pakeista 1-4 grupėmis, kurios nepriklausomai, yra C_1-C_6 alkilo, C_1-C_6 alkoksi, halogeno, hidroksi, amino, mono- arba di-(C_1-C_6) alkilamino, ciano, nitro, halogen(C_1-C_6) alkilo, halogen(C_1-C_6)alkoksi, karboksamido, heterocikloalkilo arilo arba heteroarilo grupė, kur arilo ir heteroarilo grupės yra pasirinktinai pakeistos 1-4 grupėmis, kurios, nepriklausomai, yra C_1-C_6 alkilo, C_1-C_6 alkoksi, halogeno, hidroksi, amino, mono- arba di-(C_1-C_6) alkilamino, halogen(C_1-C_6) alkilo arba karboksamido grupė;

R_C yra -C_1-C_6 alkilas, -$OR_{C''}$ arba -$N(R_CN)_2$, kur $R_{C''}$ yra -H, C_1-C_{10} alkilas, C_1-C_{10} halogenalkilas, C_3-C_7 cikloalkilas, heterocikloalkilas, arilas, arba heteroarilas;

kiekvienas R_{CN}, nepriklausomai, yra -H, C_1-C_{10} alkilo, C_1-C_{10} halogenalkilo, C_3-C_7cikloalkilo, heterocikloalkilo, C_1-C_6 acilo, arilo arba heteroarilo grupė, kur kiekviena alkilo, cikloalkilo, heterocikloalkilo, arilo ir heteroarilo grupė yra pasirinktinai pakeista 1-4 grupėmis, kurios nepriklausomai yra C_1-C_6 alkilo, C_1-C_6 alkoksi, halogeno, hidroksi, amino, mono- arba di-(C_1-C_6) alkilamino, nitro, halogen(C_1-C_6)alkilo, halogen(C_1-C_6)alkoksi arba karboksamido grupė;

Q_1 ir Q_2 nepriklausomai, yra N arba CR_Q, kur kiekvienas R_Q nepriklausomai, yra vandenilis, halogenas, -$N(R_{CN})_2$, C_1-C_6 alkilo, C_1-C_6 halogenalkilo, C_3-C_7 cikloalkilo, arilo arba heteroarilo grupė, kur kiekviena alkilo, cikloalkilo, arilo ir heteroarilo grupė yra pasirinktinai pakeista 1-4 grupėmis, kurios nepriklausomai, yra C_1-C_6 alkilo, C_1-C_6 alkoksi, halogeno, hidroksi, amino, mono- arba di-(C_1-C_6) alkilamino, halogen(C_1-C_6)alkilo, halogen(C_1-C_6)alkoksi arba karboksamido grupė;

R_1 ir R_2 nepriklausomai, yra H, hidroksi, C_1-C_6 alkilo, C_2-C_6 alkenilo, C_2-C_6 alkinilo, heteroarilo, arilo, C_3-C_8 cikloalkilo, heterocikloalkilo, kur kiekviena alkilo, cikloalkilo, heterocikloalkilo, arilo ir heteroarilo grupė yra pasirinktinai pakeista 1-4 grupėmis, kurios, nepriklausomai, yra C_1-C_6 alkilo, C_1-C_6

alkoksi, halogeno, hidroksi, amino, mono- arba di-(C_1-C_6) alkilamino, nitro, halogen(C_1-C_6)alkilo, halogen(C_1-C_6)alkoksi arba karboksamido grupė;

arba R_1 ir R_2 kartu su azotu, prie kurio jie abu yra prijungti, sudaro heterocikloalkilą, kuris pasirinktinai turi vieną arba kelis papildomus heteroatomus, kurie, nepriklausomai, yra O, N, S arba N(R_{CN});

X_4 yra O, S, NH, NOH, N-NH_2, N-NHaril, N-NH-(C_1-C_6 alkil) arba N-(C1-C6 alkoksi); ir

R_5 ir R_6 nepriklausomai, yra H, C_1-C_6 alkilas arba arilas, kur arilas yra pasirinktinai pakeistas 1-4 grupėmis, kurios, nepriklausomai, yra C_1-C_6 alkilo, C_1-C_6 alkoksi, halogeno, hidroksi, amino, mono- arba di-(C_1-C_6) alkilamino, nitro, halogen(C_1-C_6) alkilo, halogen(C_1-C_6)alkoksi arba karboksamido grupė, arba kur bet kurios dvi gretimos pakeistos arilo padėtys kartu su anglies atomais, prie kurių jos yra prijungtos, sudaro neprisotintą cikloalkilą arba heterocikloalkilą; arba

R_5 ir R_6 kartu su anglies atomu, prie kurio jie yra prijungti, sudaro 3-8 narių žiedą.

2. Junginys pagal 1 punktą, kur R_3, R_4, R_7, R_c, Q_1, Q_2, R_1, R_2, X_4, R_5 ir R_6 yra tokie, kaip apibrėžta 1 punkte, ir X_1 yra N.

3. Junginys pagal 1 punktą, kur R_3, R_4, R_7, R_c, Q_1, Q_2, R_1, R_2, X_4, R_5 ir R_6 yra tokie, kaip apibrėžta 1 punkte, ir X_1 yra CR_{11}, kur

R_{11} yra vandenilis, halogenas, ciano, nitro, -C(O) $R_{C'}$, C_1-C_{10} alkilas, C_2-C_{10} alkenilas, C_2-C_{10} alkinilas, C1-C_{10} halogenalkilas, C_3-C_7cikloalkilas, C_3-C_7cikloalkil(C_1-C_{10})alkilas, heterocikloalkilas, arilas arba heteroarilas, kur $R_{C'}$ yra -C_1-C_6 alkilas, -$OR_{C''}$ arba -N(RCN)$_2$, kur $R_{C''}$ yra -H, C_1-C_{10} alkilas, C_1-C_{10} halogenalkilas, C_3-C_7 cikloalkilas, heterocikloalkilas, arilas arba heteroarilas; kiekvienas R_{CN} nepriklausomai, yra -H, -C_1-C_{10} alkilas, -C_1-C_{10} -halogenalkilas, -C_3-C_7 cikloalkilas, heterocikloalkilas, -C_1-C_6 acilas, -arilas arba -heteroarilas.

4. Junginys pagal 3 punktą, kur R_3, R_4, R_7, X_1, R_c, Q_1, Q_2, R_1, R_2, X_4, R_5 ir R_6 yra tokie, kaip apibrėžta 3 punkte, ir R_{11} yra vandenilis, halogenas, C_1-C_{10} alkilas, C_1-C_{10} halogenalkilas, C_3-C_7 cikloalkilas, C_3-C_7 cikloalkil(C_1-C_{10})alkilas, arilas arba heteroarilas.

5. Junginys pagal bet kurį iš 2-3 punktą, kur R_7, X_1, R_c, Q_1, Q_2, R_1, R_2, X_4, R_5 ir R_6 yra tokie, kaip apibrėžta 2 arba 3 punkte,

R_3 ir R_4 nepriklausomai, yra vandenilis, halogenas arba -Z_1R_{Z1}, kur

Z_1 yra -O- arba -NH-;

R_{Z1} yra a C_1-C_{14} alkilo grupė, kur iki penkių anglies atomų alkilo grupėje yra pasirinktinai pakeisti nepriklausomai R_{22}, karbonilu, etenilu, etinilu arba fragmentu, parinktu iš N, O, S, SO_2, arba SO, su sąlyga, kad du O atomai, du S atomai arba O ir S atomas nėra tiesiogiai gretimi vienas kitam, kur R_{Z1} yra pasirinktinai pakeistas bet kurioje esamoje padėtyje C_1-C_{10} alkilo, C_1-C_{10} halogenalkilo, C_2-C_{10} alkenilo, C_2-C_{10} alkinilo, hidroksi, karboksi, karboksamido, okso, halogeno, amino, ciano, nitro, -SH, -S-(C_1-C_6)alkilo, -SO_2-(C_1-C_6)alkilo,- SO_2NH_2, -SO_2NH-(C_1-C_6)alkilo, -SO_2NH-arilo, -SO_2-arilo, -SO-(C_1-C_6)alkilo, -SO_2-arilo, C_1-C_6 alkoksi, C_2-C_{10} alkeniloksi, C_2-C_{10} alkiniloksi, mono- arba di-(C_1-C_{10}) alkilamino, -OC_1-C_{10} alkil-Z arba R_{23} grupe; ir

R_{22} ir R_{23} yra tokie, kaip apibrėžta 1 punkte.

6. Junginys pagal 5 punktą, kur

R_7, X_1, Rc, Q_1, Q_2, R_1, R_2, X_4, R_5 ir R_6 yra tokie, kaip apibrėžta 2 arba 3 punkte,

R_4 yra H; ir

R_3 vandenilis, halogenas arba -Z_1R_{Z1}, kur

Z_1 yra -O- arba -NH-;

R_{Z1} yra C_1-C_{14} alkilo grupė, kur iki 5 anglies atomų alkilo grupėje yra pasirinktinai pakeisti nepriklausomai R_{22}, karbonilo, etenilo, etinilo grupe arba fragmentu, parinktu iš N, O, S, SO_2 arba SO, su sąlyga, kad du O atomai, du S atomai arba O ir S atomai nėra tiesiogiai gretimi vienas kitam, kur R_{Z1} yra pasirinktinai pakeistas bet kurioje esamoje padėtyje C_1-C_{10} alkil, C_1-C_{10} halogenalkilo, C_2-C_{10} alkenilo, C_2-C_{10} alkinilo, hidroksi, karboksi, karboksamido, okso, halogeno, amino, ciano, nitro, -SH, -S-(C_1-C_6)alkilo, -SO_2-(C_1-C_6)alkilo, -SO_2NH_2, -SO_2NH-(C_1-C_6)alkilo, -SO_2NH-arilo, -SO_2-arilo, -SO-(C_1-C_6)alkilo, -SO_2-arilo, C_1-C_6 alkoksi, C_2-C_{10} alkeniloksi, C_2-C_{10} alkiniloksi, mono- arba di-(C_1-C_{10}) alkilamino, -OC_1-C_{10} alkil-Z arba R_{23} grupe; ir

R_{22} ir R_{23} yra tokie, kaip apibrėžta 1 punkte.

7. Junginys pagal bet kurį iš 2-3 punktą, kur

R_7, X_1, R_c, Q_1, Q_2, R_1, R_2, X_4, R_5 ir R_6 yra tokie, kaip apibrėžta 2 arba 3 punkte;

R_4 yra H; ir

R_3 yra -N(H)R_{Z1}, kur

R_{Z1} yra C_1-C_{14} alkilo grupė, kurioje iki penkių anglies atomų alkilo grupėje pasirinktinai yra nepriklausomai pakeisti R_{22}, karbonilo, etenilo, etinilo grupe arba fragmentu, parinktu iš N, O, S, SO_2 arba SO, su sąlyga, kad du O atomai, du S atomai arba O ir S atomai nėra tiesiogiai gretimi vienas kitam, kur R_{Z1} yra pasirinktinai pakeistas bet kurioje esamoje padėtyje C_1-C_{10} alkilo, C_1-C_{10} halogenalkilo, C_2-C_{10} alkenilo, C_2-C_{10} alkinilo, hidroksi, karboksi, karboksamido, okso, halogeno, amino, ciano, nitro, -SH, -S-(C_1-C_6)alkilo, -SO_2-(C_1-C_6)alkilo, -SO_2NH_2, -SO_2NH-(C_1-C_6)alkilo, -SO_2NH-arilo, -SO_2-arilo, -SO-(C_1-C_6)alkilo, -SO_2-arilo, C_1-C_6 alkoksi, C_2-C_{10} alkeniloksi, C_2-C_{10} alkiniloksi, mono- arba di-(C_1-C_{10}) alkilamino, -OC_1-C_{10} alkil-Z arba R_{23} grupe; ir

R_{22} ir R_{23} yra tokie, kaip apibrėžta 1 punkte.

8. Junginys pagal 7 punktą, kur R_3, R_4, R_7, X_1, Q_1, Q_2, R_1, R_2, X_4, R_5 ir R_6 yra tokie, kaip apibrėžta 7 punkte; ir

R_C yra metilas, etilas, ciklopropilas, ciklopropilmetilas, fluormetilas, difluormetilas arba trifluormetilas.

9. Junginys pagal 5 punktą, kur R_7, X_1, R_c, Q_1, Q_2, R_1, R_2, X_4, R_5 ir R_6 yra tokie, kaip apibrėžta 2 arba 3 punkte;

R_3 yra H; ir

R_4 yra vandenilis, halogenas arba $-Z_1R_{Z1}$, kur

Z_1 yra -O- arba -NH-;

R_{Z1} yra C1-C14 alkilo grupė, kur iki penkių anglies atomų alkilo grupėje yra pasirinktinai pakeisti, nepriklausomai, R_{22}, karbonilo, etenilo, etinilo grupe arba fragmentu parinktu iš N, O, S, SO2 arba SO, su sąlyga, kad du O atomai, du S atomai arba O ir S atomai nėra tiesiogiai gretimi vienas kitam,

kur R_{Z1} yra pasirinktinai pakeistas bet kurioje esamoje padėtyje C_1-C_{10} alkilo, C_1-C_{10} halogenalkilo, C_2-C_{10} alkenilo, C_2-C_{10} alkinilo hidroksi, karboksi, karboksamido, okso, halogeno, amino, ciano, nitro, -SH, -S-(C_1-C_6)alkilo, -SO_2-(C_1-C_6)alkilo, -SO_2NH_2, -SO_2NH-(C_1-C_6)alkilo, -SO_2NH-arilo, -SO_2-arilo, -SO-(C1-C6)alkilo, -SO_2-arilo, C_1-C_6 alkoksi, C_2-C_{10} alkeniloksi, C_2-C_{10} alkiniloksi, mono- arba di-(C_1-C_{10}) alkilamino, -OC_1-C_{10} alkil-Z arba R_{23}; ir

R_{22} ir R_{23} yra tokie, kaip apibrėžta 1 punkte.

10. Junginys pagal 9 punktą, kur R_3, R_4, R_7, X_1, Q_1, Q_2, R_1, R_2, X_4, R_5 ir R_6 yra tokie, kaip apibrėžta 9 punkte; ir R_C yra metilas, etilas, ciklopropilas, ciklopropilmetilas, fluormetilas, difluormetilas arba trifluormetilas.

11. Junginys pagal 1 punktą, turintis formulę VII

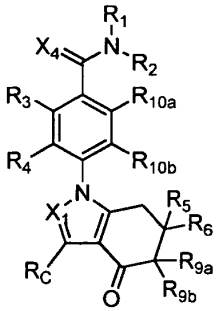

VII

kur

X_1, R_c, R_1, R_2 ir X_4 yra tokie, kaip apibrėžta 1 punkte;

R_5 ir R_6 nepriklausomai, yra H arba C_1-C_4 alkilas;

R_{9a} ir R_{9b} yra H;

R_{10a} ir R_{10b} nepriklausomai, yra H arba C_1-C_6 alkilas;

R_3 ir R_4 nepriklausomai, yra vandenilis, halogenas arba $-Z_1R_{Z1}$,

kur Z_1 yra -O-, -NH-, -$S(O)_p$- arba -$S(O)_2$NH-, kur p yra 0, 1 arba 2; ir R_{Z1} yra C_1-C_{14} alkilo grupė, kur iki penkių anglies atomų alkilo grupėje yra pasirinktinai pakeisti nepriklausomai R_{22}, karbonilo, etenilo, etinilo grupe arba fragmentu, parinktu iš N, O, S, SO_2 arba SO, su sąlyga, kad du O atomai, du S atomai arba O ir S atomai nėra tiesiogiai gretimi vienas kitam,

kur R_{Z1} yra pasirinktinai pakeistas bet kurioje esamoje padėtyje C_1-C_{10} alkilo, C_1-C_{10} halogenalkilo, C_2-C_{10} alkenilo, C_2-C_{10} alkinilo, hidroksi, karboksi, karboksamido, okso, halogeno, amino, ciano, nitro, -SH, -S-(C_1-C_6)alkilo, -SO_2-(C_1-C_6)alkilo, -SO_2NH_2, -SO_2NH-(C_1-C_6)alkil, -SO_2NH-arilo, -SO_2-arilo, -SO-(C_1-C_6)alkilo, -SO_2-arilo, C_1-C_6 alkoksi, C_2-C_{10} alkeniloksi, C_2-C_{10} alkiniloksi, mono- arba di-(C_1-C_{10}) alkilamino, -OC_1-C_{10} alkil-Z arba R_{23} grupe; ir

R_{22} ir R_{23} yra tokie, kaip apibrėžta 1 punkte,

12. Junginys pagal 11 punktą, kur

R_3, R_4, X_1, R_c, X_4, R_{9a} ir R_{9b} yra tokie, kaip apibrėžta 11 punkte;

R_1 ir R_2 nepriklausomai, yra H arba C_1-C_4 alkilas;

R_{10a} ir R_{10b} abu yra H; ir

R_5 ir R_6 nepriklausomai, yra C_1-C_4 alkilas.

13. Junginys pagal 11 punktą, kur R_3, R_4, R_c, R_1, R_2, X_4, R_5, R_6, R_{9a}, R_{9b} R_{10a}, ir R_{10b} yra tokie, kaip apibrėžta 11 punkte; ir X_1 yra N.

14. Junginys pagal 11 punktą, kur 11, wherein R_3, R_4, Q_1, Q_2, R_1, R_2, X_4, R_5, R_6, R_{9a}, R_{9b}, R_{10a}, ir R_{10b} yra tokie, kaip apibrėžta 11 punkte; ir X_1 yra CR_C, kur R_C yra vandenilis, metilas, etilas, ciklopropilas, ciklopropilmetilas, fluormetilas, difluormetilas arba trifluormetilas.

15. Junginys pagal 1 punktą, turintis formulę VIII

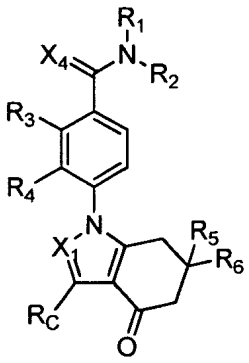

VIII

kurioje R_3, R_4, X_1, R_1, R_2, X_4, R_5 ir R_6, yra tokie, kaip apibrėžta 1 punkte; ir R_C yra H, C_1-C_6 alkilas, trifluormetilas arba ciklopropilas.

16. Junginys pagal 15 punktą, kur X_1, R_c, R_1, R_2, R_5 ir R_6 yra tokie, kaip apibrėžta 15 punkte;

R_3 ir R_4 nepriklausomai, yra vandenilis, halogenas arba $-Z_1R_{Z1}$, kur Z_1 yra -O-, -NH-, -$S(O)_p$- arba

-$S(O)_2NH$-, kur p yra 0, 1 arba 2; ir R_{Z1} yra C_1-C_{14} alkilo grupė, kurioje iki penkių anglies atomų alkilo grupėje yra pasirinktinai pakeisti nepriklausomai R_{22}, karbonilo, etenilo, etinilo grupe arba fragmentu, parinktu iš N, O, S, SO_2 arba SO, su sąlyga, kad du O atomai, du S atomai arba O ir S atomai nėra tiesiogiai gretimi vienas kitam, kur R_{Z1} yra pasirinktinai pakeistas bet kurioje esamoje padėtyje C_1-C_{10} alkilo, C_1-C_{10} halogenalkilo, C_2-C_{10} alkenilo, C_2-C_{10} alkinilo, hidroksi, karboksi, karboksamido, okso, halogeno, amino, ciano, nitro, -SH, -S-(C_1-C_6) alkilo, -SO_2-(C_1-C_6)alkilo, -SO_2NH_2, -SO_2NH-(C_1-C_6) alkilo, -SO_2NH-arilo, -SO_2-arilo, -SO-(C_1-C_6)alkilo, -SO_2-arilo, C_1-C_6 alkoksi, C_2-C_{10} alkeniloksi, C_2-C_{10} alkiniloksi, mono- arba di-(C_1-C_{10})alkilamino, -OC_1-C_{10} alkil-Z arba R_{23} grupe;

R_{22} ir R_{23} yra tokie, kaip apibrėžta 1 punkte; ir

X_4 yra O.

17. Junginys pagal 15 punktą, kur R_3, R_4, R_c, R_1, R_2, X_4, R_5 ir R_6, yra tokie, kaip apibrėžta 15 punkte; ir X_1 yra N.

18. Junginys pagal 16 punktą, kur X_1, R_c, R_1, R_2, X_4, R_5 ir R_6, yra tokie, kaip apibrėžta 16 punkte;

R_3 ir R_4 nepriklausomai, yra vandenilis, halogenas arba -N(H)R_{Z1}, kurioje R_{Z1} yra C_1-C_{14} alkilo grupė, kurioje iki penkių anglies atomų alkilo grupėje yra pasirinktinai pakeisti nepriklausomai R_{22}, karbonilo, etenylo, etinilo grupe arba fragmentu, parinktu iš N, O, S, SO_2, arba SO, su sąlyga, kad du O atomai, du S atomai arba O ir S atomai nėra tiesiogiai gretimi vienas kitam, kur R_{Z1} yra pasirinktinai pakeistas bet kurioje esamoje padėtyje C_1-C_{10} alkilo, C_1-C_{10} halogenalkilo, C_2-C_{10} alkenilo, C_2-C_{10} alkinilo, hidroksi, karboksi, karboksamido, okso, halogeno, amino, ciano, nitro, -SH, -S-(C_1-C_6) alkilo, -SO_2-(C_1-C_6)alkilo, -SO_2NH_2, -SO_2NH-(C_1-C_6) alkil, -SO_2NH-arilo, -SO_2-arilo, - SO-(C_1-C_6)alkilo, -SO_2-arilo, C_1-C_6 alkoksi, C_2-C_{10} alkeniloksi, C_2-C_{10} alkiniloksi, mono- arba di-(C_1-C_{10})alkilamino, -OC_1-C_{10} alkil-Z arba R_{23} grupe; ir

R_{22} ir R_{23} yra tokie, kaip apibrėžta 1 punkte;

19. Junginys pagal 1 punktą, kuris yra

2-((4-hidroksi-cikloheksilamino)-4-(3,6,6-trimetil-4-okso-4,5,6,7-tetrahidro-indol-1-il)-benzamidas;

2-((tetrahidro-piran-4-ilamino)-4-(3,6,6-trimetil-4-okso-4,5,6,7-tetrahidro-indol-1-il)-benzamidas;

2-((2-metoksi-etilamino)-4-(3,6,6-trimetil-4-okso-4,5,6,7-tetrahidro-indol-1-il)-benzamidas;

2-((3,4,5-trimetoksi-fenilamino)-4-(3,6,6-trimetil-4-okso-4,5,6,7-tetrahidro-indol-1-il)-benzamidas;

2-[((piridin-3-ilmetil)-amino]-4-(3,6,6-trimetil-4-ox-4,5,6,7-tetrahidro-indol-1-il)-benzamidas;

2-((4-okso-cikloheksilamino)-4-(3,6,6-trimetil-4-okso-4,5,6,7-tetrahidro-indol-1-il)-benzamidas;

2-[4-(2-morfolin-4-il-etoksi)-cikloheksilamino]-4-(3,6,6-trimetil-4-okso-4,5,6,7-tetrahidro-indol-1-il)-benzamidas;

2-((tetrahidro-piran-4-ilamino)-4-(3,6,6-trimetil-4-okso-4,5,6,7-tetrahidro-indazol-1-il)-benzamidas;

2-((tetrahidrotiopiran-4-ilamino)-4-(3,6,6-trimetil-4-okso4,5,6,7-tetrahidroindazol-1-il)benzamidas;

2-((1-okso-heksahidro-1-tetrahidrotiopiran-4-ilamino)-4-(3,6,6-trimetil-4-okso4,5,6,7-tetrahidroindazol-1-il)benzamidas;

2-((1,1-diokso-heksahidro-1-tetrahidrotiopiran-4-ilamino)-4-(3,6,6-trimetil-4-okso4,5,6,7-tetrahidroindazol-1-il)benzamidas;

2-((ciklopent-3-enilamino)-4-(3,6,6-trimetil-4-okso-4,5,6,7-tetrahidro-indazol-1-il)benzamidas;

4-((6,6-dimetil-4-okso-3-metil-4,5,6,7-tetrahidro-indazol-1-il)-2-(3,4,5-trimetoksianilino)-benzamidas;

amino-acto rūgšties 4-[2-karbamoil-5-(3,6,6-trimetil-4-okso-4,5,6,7-tetrahidro-indol-1-il)-fenilamino]-cikloheksilo esteris; metansulfonrūgšties druska;

dimetilamino-acto rūgšties 4-[2-karbamoil-5-(3,6,6-trimetil-4-okso-4,5,6,7-tetrahidro-indol-1-il)-fenilamino]-cikloheksilo esteris; metansulfonrūgšties druska;

2-[3-(2-dimetilamino-etoksi)-4-metoksi-fenilamino]-4-(6,6-dimetil-4-okso-3-trifluormetil-4,5,6,7-tetrahidro-indazol-1-il)-benzamidas;

4-((6,6-dimetil-4-okso-3-trifluormetil-4,5,6,7-tetrahidro-indazol-1-il)-2-(tetrahidro-piran-4-ilamino)-benzamidas;

4-((6,6-dimetil-4-okso-3-difluormetil-4,5,6,7-tetrahidro-indazol-1-il)-2-(tetrahidro-piran-4-ilamino)-benzamidas;

2-[3-(2-dimetilamino-etoksi)-4-metoksi-fenilamino]-4-(3,6,6-trimetil-4-okso-4,5,6,7-tetrahidro-indazol-1-il)-benzamidas;

4-((3-ciklopropilmetil-6,6-dimetil-4-okso-4,5,6,7-tetrahidro-indazol-1-il)-benzamidas;

2-[2-(2-dimetilamino-etoksi)-piridin-4-ilamino]-4-(3,6,6-trimetil-4-okso-4,5,6,7-tetrahidro-indazol-1-il)-benzamidas, metansulfonrūgšties druska;

2-((2,3-dihidroksi-propilamino)-4-(6,6-dimetil-4-okso-3-trifluormetil-4,5,6,7-tetrahidro-indazol-1-il)-benzamidas;

4-((6,6-dimetil-4-okso-3-trifluormetil-4,5,6,7-tetrahidro-indazol-1-il)-2-(tetrahidro-tiopiran-4-ilamino)-benzamidas;

4-((3-difluormetil-6,6-dimetil-4-okso-4,5,6,7-tetrahidro-indazol-1-il)-2-(tetrahidro-tiopiran-4-ilamino)-benzamidas;

2-[((tetrahidro-furan-2-ilmetil)-amino]-4-(3,6,6-trimetil-4-okso-4,5,6,7-tetrahidro-indazol-1-il)-benzamidas;

2-[3-(2-okso-pirolidin-1-il)-propilamino]-4-(3,6,6-trimetil-4-okso-4,5,6,7-tetrahidro-indazol-1-il)-benzamidas;

2-((2,2,2-trifluor-etilamino)-4-(3,6,6-trimetil-4-okso-4,5,6,7-tetrahidro-indazol-1-il)-benzamidas;

2-((alilamino)-4-(3-metil-4-okso-4,5,6,7-tetrahidroindol-1-il)benzamidas;

2-((ciklopropilamino)-4-(3-metil-4-okso-4,5,6,7-tetrahidroindol-1-il)benzamidas;

2-((2-metoksietilamino)-4-(3-metil-4-okso-4,5,6,7-tetrahidroindol-1-il)benzamidas;

4-((3-metil-4-okso-4,5,6,7-tetrahidroindol-1-il) benzamidas;

4-((3,6,6-trimetil-4-okso-4,5,6,7-tetrahidroindol-1-il) benzamidas;

4-((3-metil-4-okso-4,5,6,7-tetrahidroindol-1-il)-2-(fenilamino)benzamidas;

2-((4-hidroksicikloheksilamino)-4-(3-metil-4-okso-4,5,6,7-tetrahidroindol-1-il)benzamidas;

4-((3-metil-4-okso-4,5,6,7-tetrahidroindol-1-il)-2-(3,4,5-trimetoksifenilamino)benzamidas;

2-((2-(dimetilamino)etilamino)-4-(3,6,6-trimetil-4-okso-4,5,6,7-tetrahidroindol-1-il)benzamidas;

2-((2-(dimetilamino)etilamino)-4-(3-metil-4-okso-4,5,6,7-tetrahidroindol-1-il)benzamidas;

2-((piridin-4-ilmetilamino)-4-(3,6,6-trimetil-4-okso-4,5,6,7-tetrahidroindol-1-il)benzamidas;

4-((3-metil-4-okso-4,5,6,7-tetrahidroindol-1-il)-2-(piridin-3-ilmetilamino)benzamidas;

tret-butil-4-(2-karbamoil-5-(3,6,6-trimetil-4-okso-4,5,6,7-tetrahidroindol-1-il)fenilamino)-piperidin-1-karboksilatas;

2-amino-4-(3,6,6-trimetil-4-okso-4,5,6,7-tetrahidroindol-1-il)benzamidas;

2-((alilamino)-4-(3,6,6-trimetil-4-okso-4,5,6,7-tetrahidroindol-1-il)benzamidas;

2-((1-metilpiperidin-4-ilamino)-4-(3,6,6-trimetil-4-okso-4,5,6,7-tetrahidroindol-1-il)benzamidas;

2-((piperidin-4-ilamino)-4-(3,6,6-trimetil-4-okso-4,5,6,7-tetrahidroindol-1-il)benzamidas;

3-butoksi-4-(3,6,6-trimetil-4-okso-4,5,6,7-tetrahidroindol-1-il)benzamidas;

2-((2,3-dihidro-1H-inden-1-ilamino)-4-(3,6,6-trimetil-4-okso-4,5,6,7-tetrahidroindol-1-il)benzamidas;

1-((2-karbamoil-5-(3,6,6-trimetil-4-okso-4,5,6,7-tetrahidroindol-1-il)fenil)karbamidas;

3-butoksi-4-(2,6,6-trimetil-4-okso-4,5,6,7-tetrahidro-1H-indol-1-il)benzamidas;

2-((fenilamino)-4-(2,6,6-trimetil-4-okso-4,5,6,7-tetrahidro-1H-indol-1-il)benzamidas;

3-butoksi-N'-hidroksi-4-(2,6,6-trimetil-4-okso-4,5,6,7-tetrahidro-1H-indol-1-il)benzimidamide;

2-benzilamino-4-(2,6,6-trimetil-4-okso-4,5,6,7-tetrahidro-indol-1-il)-benzamidas;

3-prop-2-iniloksi-4-(2,6,6-trimetil-4-okso-4,5,6,7-tetrahidro-indol-1-il)-benzamidas;

2-etinil-4-(2,6,6-trimetil-4-okso-4,5,6,7-tetrahidro-indol-1-il)-benzamidas;

2-((4-metoksi-fenilamino)-4-(2,6,6-trimetil-4-okso-4,5,6,7-tetrahidro-indol-1-il)-benzamidas;

2-cikloheksilamino-4-(2,6,6-trimetil-4-okso-4,5,6,7-tetrahidro-indol-1-il)-benzamidas; arba

2-((butilamino)-4-(2,6,6-trimetil-4-okso-4,5,6,7-tetrahidroindol-1-il)benzamidas.

20. Junginys pagal 1 punktą, kuris yra:

3-((3-tienil)-4-(2,6,6-trimetil-4-okso-4,5,6,7-tetrahidro-1H-indol-1-il)benzamidas;

2-metil-4-(2,6,6-trimetil-4-okso-4,5,6,7-tetrahidro-1H-indol-1-il)benzamidas;

2-[((3-etinilfenil)amino]-4-(2,6,6-trimetil-4-okso-4,5,6,7-tetrahidro-1H-indol-1-il)benzamidas;

2-[((4-chlorfenil)amino]-4-(2,6,6-trimetil-4-okso-4,5,6,7-tetrahidro-1H-indol-1-il)benzamidas;

2-anilino-4-(2-metil-4-okso-4,5,6,7-tetrahidro-1H-indol-1-il)benzamidas;

3-anilino-5-(2,6,6-trimetil-4-okso-4,5,6,7-tetrahidro-1H-indol-1-il)piridin-2-karboksamidas;

2-[((3,4,5-trimetoksifenil)amino]-4-(2,6,6-trimetil-4-okso-4,5,6,7-tetrahidro-1H-indol-1-il)benzamidas;

2-piridin-4-il-4-(2,6,6-trimetil-4-okso-4,5,6,7-tetrahidro-1H-indol-1-il)benzamidas;

N-[2-(aminokarbonil)-5-(2,6,6-trimetil-4-okso-4,5,6,7-tetrahidro-1H-indol-1-il)fenil]-L-valinas;

2-morfolin-4-il-4-(2,6,6-trimetil-4-okso-4,5,6,7-tetrahidro-1H-indol-1-il)benzamidas;

2-((1H-imidazol-1-il)-4-(2,6,6-trimetil-4-okso-4,5,6,7-tetrahidro-1H-indol-1-il)benzamidas;

4-((3-chlor-2,6,6-trimetil-4-okso-4,5,6,7-tetrahidro-1H-indol-1-il)-2-[(3,4,5-trimetoksifenil)amino] benzamidas;

2-[((4-hidroksifenil)amino]-4-(2,6,6-trimetil-4-okso-4,5,6,7-tetrahidro-1H-indol-1-il)benzamidas;

2-[((1-etil-1H-pirazol-5-il)amino]-4-(2,6,6-trimetil-4-okso-4,5,6,7-tetrahidro-1H-indol-1-il)benzamidas;

2-[((5-metilizoksazol-3-il)amino]-4-(2,6,6-trimetil-4-okso-4,5,6,7-tetrahidro-1H-indol-1-il)benzamidas;

2-{[4-(aminokarbonil)fenil]amino}-4-(2-metil-4-okso-4,5,6,7-tetrahidro-1H-indol-1-il)benzamidas;

4-((4-okso-4,5,6,7-tetrahidro-1H-indol-1-il)-2-[(3,4,5-trimetoksifenil)amino]benzamidas;

2-[((6-metoksipiridin-3-il)amino]-4-(2,6,6-trimetil-4-okso-4,5,6,7-tetrahidro-1H-indol-1-il)benzamidas;

2-((alilamino)-4-(4-okso-4,5,6,7-tetrahidro-1H-indol-1-il)benzamidas;

4-((2,3-dimetil-4-okso-4,5,6,7-tetrahidro-1H-indol-1-il)benzamidas;

3-brom-4-(2,3-dimetil-4-okso-4,5,6,7-tetrahidro-1H-indol-1-il)benzamidas;

2-((alilamino)-4-(2,3-dimetil-4-okso-4,5,6,7-tetrahidro-1H-indol-1-il)benzamidas;

4-((2,3-dimetil-4-okso-4,5,6,7-tetrahidro-1H-indol-1-il)-2-[(2-metoksietil)amino]benzamidas;

2-({3-[3-(dimetilamino)propoksi]-4-metoksifenil} amino)-4-(2,6,6-trimetil-4-okso-4,5,6,7-tetrahidro-1H-indol-1-il)benzamidas;

2-((morfolin-4-ilamino)-4-(2,6,6-trimetil-4-okso-4,5,6,7-tetrahidro-1H-indol-1-il)benzamidas;

2-[((2-metoksietil)amino]-4-(3,6,6-trimetil-4-okso-4,5,6,7-tetrahidro-1H-indazol-1-il)benzamidas;

2-[((2-morfolin-4-iletil)amino]-4-(3,6,6-trimetil-4-okso-4,5,6,7-tetrahidro-1H-indol-1-il)benzamidas;

2-((piridin-4-ilamino)-4-(3,6,6-trimetil-4-okso-4,5,6,7-tetrahidro-1H-indol-1-il)benzamidas;

2-((acetylamino)-4-(3,6,6-trimetil-4-okso-4,5,6,7-tetrahidro-1H-indol-1-il)benzamidas;

2-((4-metilpiperazin-1-il)-4-(3,6,6-trimetil-4-okso-4,5,6,7-tetrahidro-1H-indol-1-il)benzamidas;

2-[((ciklopropilmetil)amino]-4-(3,6,6-trimetil-4-okso-4,5,6,7-tetrahidro-1H-indazol-1-il)benzamidas;

2-[((metoksiacetil)amino]-4-(3,6,6-trimetil-4-okso-4,5,6,7-tetrahidro-1H-indol-1-il)benzamidas;

2-etil-4-(3,6,6-trimetil-4-okso-4,5,6,7-tetrahidro-1H-indazol-1-il)benzamidas;

2-((butiltio)-4-(3,6,6-trimetil-4-okso-4,5,6,7-tetrahidro-1H-indazol-1-il)benzamidas;

2-({3-[2-(dimetilamino)etoksi]-4-metoksifenil}amino)-4-(3,6,6-trimetil-4-okso-4,5,6,7-tetrahidro-1H-indol-1-il)benzamidas;

2-((piridin-4-iltio)-4-(3,6,6-trimetil-4-okso-4,5,6,7-tetrahidro-1H-indol-1-il)benzamidas;

2-{[1-feniletil]amino}-4-(3,6,6-trimetil-4-okso-4,5,6,7-tetrahidro-1H-indazol-1-il)benzamidas;

4-[6,6-dimetil-4-okso-3-(trifluormetil)-4,5,6,7-tetrahidro-1H-indazol-1-il]-2-[(3,4,5-trimetoksifenil) amino]benzamidas;

2-({2-[2-(dimetilamino)etoksi]piridin-4-il}amino)-4-(3,6,6-trimetil-4-okso-4,5,6,7-tetrahidro-1H-indol-1-il) benzamidas;

2-{[1-(N,N-dimetilglicil)piperidin-4-il]amino}-4-(3,6,6-trimetil-4-okso-4,5,6,7-tetrahidro-1H-indol-1-il) benzamidas;

4-((6,6-dimetil-4-okso-3-fenil-4,5,6,7-tetrahidro-1H-indol-1-il)benzamidas;

2-[((2-{[2-(aminokarbonil)-5-(3,6,6-trimetil-4-okso-4,5,6,7-tetrahidro-1H-indol-1-il)fenil]amino}etil) amino]-2-oksoetilo acetatas;

2-{[2-(glikoloilamino)etil]amino}-4-(3,6,6-trimetil-4-okso-4,5,6,7-tetrahidro-1H-indol-1-il)benzamidas;

2-{[2-(metilsulfonil)etil]amino}-4-(3,6,6-trimetil-4-okso-4,5,6,7-tetrahidro-1H-indazol-1-il)benzamidas;

2-[((4-metoksifenil)amino]-4-(3,6,6-trimetil-4-okso-4,5,6,7-tetrahidro-1H-indazol-1-il)benzamidas;

2-[((6-okso-1,6-dihidropiridin-3-il)amino]-4-(3,6,6-trimetil-4-okso-4,5,6,7-tetrahidro-1H-indazol-1-il) benzamidas;

2-((ciklopent-3-en-1-ilamino)-4-[3-(difluormetil)-6,6-dimetil-4-okso-4,5,6,7-tetrahidro-1H-indazol-1-il] benzamidas;

2-((ciklobutilamino)-4-(3,6,6-trimetil-4-okso-4,5,6,7-tetrahidro-1H-indazol-1-il)benzamidas;

2-[4-(2-hidroksi-etoksi)-cikloheksilamino]-4-(3,6,6-trimetil-4-okso-4,5,6,7-tetrahidro-indazol-1-il)-benzamidas;

2-((4-hidroksi-cikloheksilamino)-4-(3,6,6-trimetil-4-okso-4,5,6,7-tetrahidro-indazol-1-il)-benzamidas;

4-[6,6-dimetil-4-okso-3-metil-4,5,6,7-tetrahidro-1H-indazol-1-il]-2-{[2-metoksi-1-(metoksimetil)etil]amino} benzamidas;

2-{[3-hidroksi-1-(2-hidroksietil)propil]amino}-4-(3,6,6-trimetil-4-okso-4,5,6,7-tetrahidro-1H-indazol-1-il) benzamidas;

4-[6,6-dimetil-4-okso-3-(trifluormetil)-4,5,6,7-tetrahidro-1H-indazol-1-il]-2-{[2-metoksi-1-(metoksimetil)etil]amino}benzamidas;

2-{[3-(metilsulfinil)fenil]amino}-4-(3,6,6-trimetil-4-okso-4,5,6,7-tetrahidro-1H-indazol-1-il)benzamidas;

4-[6,6-dimetil-4-okso-3-(trifluormetil)-4,5,6,7-tetrahidro-1H-indazol-1-il]-2-{[1-(metilsulfonil) piperidin-4-il]amino}benzamidas;

4-((6,6-dimetil-4-okso-3-trifluormetil-4,5,6,7-tetrahidro-indazol-1-il)-2-(4-hidroksi-cikloheksil-amino)-benzamidas;

4-((6,6-dimetil-4-okso-3-trifluormetil-4,5,6,7-tetrahidro-indazol-1-il)-2-[4-(2-hidroksi-etoksi)-cikloheksilamino]-benzamidas;

2-{[1-(3-morfolin-4-ilpropanoil)piperidin-4-il]amino}-4-(3,6,6-trimetil-4-okso-4,5,6,7-tetrahidro-1H-indazol-1-il)benzamidas;

2-[4-(2-amino-etoksi)-cikloheksilamino]-4-(6,6-dimetil-4-okso-3-trifluormetil-4,5,6,7-tetrahidro-indazol-1-il)-benzamidas;

2-[((1-glicilpiperidin-4-il)amino]-4-(3,6,6-trimetil-4-okso-4,5,6,7-tetrahidro-1H-indazol-1-il)benzamidas;

2-[4-(2-amino-etoksi)-cikloheksilamino]-4-(3,6,6-trimetil-4-okso-4,5,6,7-tetrahidro-indazol-1-il)-benzamidas;

2-{[1-(metilsulfonil)azetidin-3-il]amino}-4-(3,6,6-trimetil-4-okso-4,5,6,7-tetrahidro-1H-indazol-1-il) benzamidas;

2-{[3-(metilsulfonil)propil]amino}-4-(3,6,6-trimetil-4-okso-4,5,6,7-tetrahidro-1H-indazol-1-il)benzamidas;

4-[6,6-dimetil-4-okso-3-(trifluormetil)-4,5,6,7-tetrahidro-1H-indazol-1-il]-2-({2-[(metilsulfonil)-amino]etil}amino)benzamidas;

4-((3-but-3-en-1-il-6,6-dimetil-4-okso-4,5,6,7-tetrahidro-1H-indazol-1-il)benzamidas;

2-{[1-(metilsulfonil)pirolidin-3-il]amino}-4-(3,6,6-trimetil-4-okso-4,5,6,7-tetrahidro-1H-indazol-1-il) benzamidas;

2-({2-[(dimetilamino)sulfonil]etil}amino)-4-[6,6-dimetil-4-okso-3-(trifluormetil)-4,5,6,7-tetrahidro-1H-indazol-1-il]benzamidas; arba

4-[3-(2-amino-etil)-6,6-dimetil-4-okso-4,5,6,7-tetrahidro-indazol-1-il]-benzamidas.

21. Junginys pagal 1 punktą, kuris yra

4-((6,6-dimetil-4-okso-4,5,6,7-tetrahidro-1H-indazol-1-il)benzamidas;

4-((2,6,6-trimetil-4-okso-4,5,6,7-tetrahidro-1H-indol-1-il)benzamidas;

4-[4-(metoksiimino)-6,6-dimetil-4,5,6,7-tetrahidro-1H-indazol-1-il]benzamidas;

4-[4-(hidroksiimino)-6,6-dimetil-4,5,6,7-tetrahidro-1H-indazol-1-il]benzamidas;

4-[4-(etoksiimino)-6,6-dimetil-4,5,6,7-tetrahidro-1H-indazol-1-il]benzamidas;

4-[6,6-dimetil-4-(phenoksiimino)-4,5,6,7-tetrahidro-1H-indazol-1-il]benzamidas;

4-[4-(izobutoksiimino)-6,6-dimetil-4,5,6,7-tetrahidro-1H-indazol-1-il]benzamidas;

4-{4-[(aliloksi)imino]-6,6-dimetil-4,5,6,7-tetrahidro-1H-indazol-1-il}benzamidas;

4-{6,6-dimetil-4-[(tetrahidro-2H-piran-2-iloksi)imino]-4,5,6,7-tetrahidro-1H-indazol-1-il}benzamidas;

4-{4-[(benziloksi)imino]-6,6-dimetil-4,5,6,7-tetrahidro-1H-indazol-1-il}benzamidas;

4-[4-(hidroksiimino)-2,6,6-trimetil-4,5,6,7-tetrahidro-1H-indol-1-il]benzamidas;

4-[(4-(metoksiimino)-2,6,6-trimetil-4,5,6,7-tetrahidro-1H-indol-1-il]benzamidas;

4-{4-[(aliloksi)imino]-2,6,6-trimetil-4,5,6,7-tetrahidro-1H-indol-1-il}benzamidas;

4-[4-(izobutoksiimino)-2,6,6-trimetil-4,5,6,7-tetrahidro-1H-indol-1-il]benzamidas;

4-{4-[(benziloksi)imino]-2,6,6-trimetil-4,5,6,7-tetrahidro-1H-indol-1-il}benzamidas;

4-[6-(1,3-benzodioksol-5-il)-4-okso-4,5,6,7-tetrahidro-1H-indazol-1-il]benzamidas;

4-[6-(1,3-benzodioksol-5-il)-4-(hidroksiimino)-4,5,6,7-tetrahidro-1H-indazol-1-il]benzamidas;

2-((trifluormetil)-4-(2,6,6-trimetil-4-okso-4,5,6,7-tetrahidro-1H-indol-1-il)benzamidas;

2-metoksi-4-(2,6,6-trimetil-4-okso-4,5,6,7-tetrahidro-1H-indol-1-il)benzamidas;

2-butoksi-4-(2,6,6-trimetil-4-okso-4,5,6,7-tetrahidro-1H-indol-1-il)benzamidas;

2-((butilamino)-4-(2,6,6-trimetil-4-okso-4,5,6,7-tetrahidro-1H-indol-1-il)benzamidas;

3-((2-etoksietoksi)-4-(2,6,6-trimetil-4-okso-4,5,6,7-tetrahidro-1H-indol-1-il)benzamidas;

3-((2-metoksietoksi)-4-(2,6,6-trimetil-4-okso-4,5,6,7-tetrahidro-1H-indol-1-il)benzamidas;

2-etoksi-4-(2,6,6-trimetil-4-okso-4,5,6,7-tetrahidro-1H-indol-1-il)benzamidas;

2-((2-hidroksietoksi)-4-(2,6,6-trimetil-4-okso-4,5,6,7-tetrahidro-1H-indol-1-il)benzamidas;

2-[((2-metoksietil)amino]-4-(2,6,6-trimetil-4-okso-4,5,6,7-tetrahidro-1H-indol-1-il)benzamidas;

2-((2-etoksietoksi)-4-(2,6,6-trimetil-4-okso-4,5,6,7-tetrahidro-1H-indol-1-il)benzamidas;

4-((4-okso-4,5,6,7-tetrahidro-1H-indol-1-il) benzamidas;

3-[2-(dimetilamino)etoksi]-4-(2,6,6-trimetil-4-okso-4,5,6,7-tetrahidro-1H-indol-1-il)benzamidas;

3-((tetrahidrofuran-3-ilmetoksi)-4-(2,6,6-trimetil-4-okso-4,5,6,7-tetrahidro-1H-indol-1-il)benzamidas;

3-((4-fluorfenoksi)-4-(2,6,6-trimetil-4-okso-4,5,6,7-tetrahidro-1H-indol-1-il)benzamidas;

2-{[2-(dimetilamino)etil]amino}-4-(2,6,6-trimetil-4-okso-4,5,6,7-tetrahidro-1H-indol-1-il)benzamidas;

2-anilino-4-(2,6,6-trimetil-4-okso-4,5,6,7-tetrahidro-1H-indol-1-il)benzamidas;

3-fluor-4-(2,6,6-trimetil-4-okso-4,5,6,7-tetrahidro-1H-indol-1-il)benzamidas;

4-((6,6-dimetil-4-okso-2-fenil-4,5,6,7-tetrahidro-1H-indol-1-il)benzamidas;

2-chlor-4-(2,6,6-trimetil-4-okso-4,5,6,7-tetrahidro-1H-indol-1-il)benzamidas;

2-((benzilamino)-4-(2,6,6-trimetil-4-okso-4,5,6,7-tetrahidro-1H-indol-1-il)benzamidas;

2-brom-4-(2,6,6-trimetil-4-okso-4,5,6,7-tetrahidro-1H-indol-1-il)benzamidas;

3-((2-hidroksietoksi)-4-(2,6,6-trimetil-4-okso-4,5,6,7-tetrahidro-1H-indol-1-il)benzamidas;

2-amino-4-(2,6,6-trimetil-4-okso-4,5,6,7-tetrahidro-1H-indol-1-il)benzamidas;

3-((tret-butiltio)-4-(2,6,6-trimetil-4-okso-4,5,6,7-tetrahidro-1H-indol-1-il)benzamidas;

3-((feniltio)-4-(2,6,6-trimetil-4-okso-4,5,6,7-tetrahidro-1H-indol-1-il)benzamidas;

3-((butiltio)-4-(2,6,6-trimetil-4-okso-4,5,6,7-tetrahidro-1H-indol-1-il)benzamidas;

2-((dimetilamino)-4-(2,6,6-trimetil-4-okso-4,5,6,7-tetrahidro-1H-indol-1-il)benzamidas;

3-metoksi-4-(2,6,6-trimetil-4-okso-4,5,6,7-tetrahidro-1H-indol-1-il)benzamidas;

3-etoksi-4-(2,6,6-trimetil-4-okso-4,5,6,7-tetrahidro-1H-indol-1-il)benzamidas;

3-propoksi-4-(2,6,6-trimetil-4-okso-4,5,6,7-tetrahidro-1H-indol-1-il)benzamidas;

3-((benzyloksi)-4-(2,6,6-trimetil-4-okso-4,5,6,7-tetrahidro-1H-indol-1-il)benzamidas;

3-((2-morfolin-4-iletoksi)-4-(2,6,6-trimetil-4-okso-4,5,6,7-tetrahidro-1H-indol-1-il)benzamidas;

3-((piridin-2-ilmetoksi)-4-(2,6,6-trimetil-4-okso-4,5,6,7-tetrahidro-1H-indol-1-il)benzamidas;

3-((piridin-4-ilmetoksi)-4-(2,6,6-trimetil-4-okso-4,5,6,7-tetrahidro-1H-indol-1-il)benzamidas;

3-((2-izopropoksietoksi)-4-(2,6,6-trimetil-4-okso-4,5,6,7-tetrahidro-1H-indol-1-il)benzamidas;

3-((2-pirolidin-2-iletoksi)-4-(2,6,6-trimetil-4-okso-4,5,6,7-tetrahidro-1H-indol-1-il)benzamidas;

3-((tetrahidro-2H-piran-2-ilmetoksi)-4-(2,6,6-trimetil-4-okso-4,5,6,7-tetrahidro-1H-indol-1-il)benzamidas;

3-((tetrahidro-2H-piran-4-iloksi)-4-(2,6,6-trimetil-4-okso-4,5,6,7-tetrahidro-1H-indol-1-il)benzamidas;

3-((butilamino)-4-(2,6,6-trimetil-4-okso-4,5,6,7-tetrahidro-1H-indol-1-il)benzamidas; 3-chlor-4-(2,6,6-trimetil-4-okso-4,5,6,7-tetrahidro-1H-indol-1-il) benzamidas;

3-((1H-imidazol-4-ilmetoksi)-4-(2,6,6-trimetil-4-okso-4,5,6,7-tetrahidro-1H-indol-1-il)benzamidas;

2-[((4-metoksifenil)amino]-4-(2,6,6-trimetil-4-okso-4,5,6,7-tetrahidro-1H-indol-1-il)benzamidas;

3-anilino-4-(2,6,6-trimetil-4-okso-4,5,6,7-tetrahidro-1H-indol-1-il)benzamidas;

3-((benzilamino)-4-(2,6,6-trimetil-4-okso-4,5,6,7-tetrahidro-1H-indol-1-il)benzamidas;

3-((3-hidroksipropoksi)-4-(2,6,6-trimetil-4-okso-4,5,6,7-tetrahidro-1H-indol-1-il)benzamidas;

3-((3-hidroksibutoksi)-4-(2,6,6-trimetil-4-okso-4,5,6,7-tetrahidro-1H-indol-1-il)benzamidas;

3-((2,3-dihidroksipropoksi)-4-(2,6,6-trimetil-4-okso-4,5,6,7-tetrahidro-1H-indol-1-il)benzamidas;

N-butil-4-(6,6-dimetil-4-okso-4,5,6,7-tetrahidro-1H-indazol-1-il)benzamidas;

3-((2-metilbutoksi)-4-(2,6,6-trimetil-4-okso-4,5,6,7-tetrahidro-1H-indol-1-il)benzamidas;

3-((pentiloksi)-4-(2,6,6-trimetil-4-okso-4,5,6,7-tetrahidro-1H-indol-1-il)benzamidas;

3-((3-metilbutoksi)-4-(2,6,6-trimetil-4-okso-4,5,6,7-tetrahidro-1H-indol-1-il)benzamidas;

3-hidroksi-4-(2,6,6-trimetil-4-okso-4,5,6,7-tetrahidro-1H-indol-1-il)benzamidas;

4-((6,6-dimetil-4-okso-4,5,6,7-tetrahidro-1H-indazol-1-il)-N-fenilbenzamidas;

2-((cikloheksilamino)-4-(2,6,6-trimetil-4-okso-4,5,6,7-tetrahidro-1H-indol-1-il)benzamidas;

3-((cikloheksiloksi)-4-(2,6,6-trimetil-4-okso-4,5,6,7-tetrahidro-1H-indol-1-il)benzamidas;

3-((pent-4-en-1-iloksi)-4-(2,6,6-trimetil-4-okso-4,5,6,7-tetrahidro-1H-indol-1-il)benzamidas;

2-((1,3-benzodioksol-5-ilamino)-4-(2,6,6-trimetil-4-okso-4,5,6,7-tetrahidro-1H-indol-1-il)benzamidas;

2-((heksilamino)-4-(2,6,6-trimetil-4-okso-4,5,6,7-tetrahidro-1H-indol-1-il)benzamidas;

3-butoksi-4-(2-metil-4-okso-4,5,6,7-tetrahidro-1H-indol-1-il)benzamidas;

3-((4-hidroksibutoksi)-4-(2,6,6-trimetil-4-okso-4,5,6,7-tetrahidro-1H-indol-1-il)benzamidas;

3-[((3-metiloksetan-3-il)metoksi]-4-(2,6,6-trimetil-4-okso-4,5,6,7-tetrahidro-1H-indol-1-il)benzamidas;

3-((4-aminobutoksi)-4-(2,6,6-trimetil-4-okso-4,5,6,7-tetrahidro-1H-indol-1-il)benzamidas;

3-((tetrahidrofuran-3-iloksi)-4-(2,6,6-trimetil-4-okso-4,5,6,7-tetrahidro-1H-indol-1-il)benzamidas;

3-((tetrahidrofuran-2-ilmetoksi)-4-(2,6,6-trimetil-4-okso-4,5,6,7-tetrahidro-1H-indol-1-il)benzamidas;

3-[((1-etilprop-2-en-1-il)oksi]-4-(2,6,6-trimetil-4-okso-4,5,6,7-tetrahidro-1H-indol-1-il)benzamidas;

2-brom-4-(6,6-dimetil-4-okso-4,5,6,7-tetrahidro-1H-indazol-1-il)benzamidas;

3-((2-tienilmetoksi)-4-(2,6,6-trimetil-4-okso-4,5,6,7-tetrahidro-1H-indol-1-il)benzamidas;

4-((6,6-dimetil-4-okso-4,5,6,7-tetrahidro-1H-indol-1-il)benzamidas;

2-[((metilsulfonil)amino]-4-(2,6,6-trimetil-4-okso-4,5,6,7-tetrahidro-1H-indol-1-il)benzamidas;

2-((acetilamino)-4-(2,6,6-trimetil-4-okso-4,5,6,7-tetrahidro-1H-indol-1-il)benzamidas;

2-[((aminokarbonil)amino]-4-(2,6,6-trimetil-4-okso-4,5,6,7-tetrahidro-1H-indol-1-il)benzamidas;

2-((benzoilamino)-4-(2,6,6-trimetil-4-okso-4,5,6,7-tetrahidro-1H-indol-1-il)benzamidas;

2-((butirilamino)-4-(2,6,6-trimetil-4-okso-4,5,6,7-tetrahidro-1H-indol-1-il)benzamidas;

3-etoksi-5-(2,6,6-trimetil-4-okso-4,5,6,7-tetrahidro-1H-indol-1-il)piridin-2-karboksamido;

2-((piridin-3-ilamino)-4-(2,6,6-trimetil-4-okso-4,5,6,7-tetrahidro-1H-indol-1-il)benzamidas;

2-[((3-etoksifenil)amino]-4-(2,6,6-trimetil-4-okso-4,5,6,7-tetrahidro-1H-indol-1-il)benzamidas;

2-[((3-metoksifenil)amino]-4-(2,6,6-trimetil-4-okso-4,5,6,7-tetrahidro-1H-indol-1-il)benzamidas;

3-butoksi-4-(6,6-dimetil-4-okso-4,5,6,7-tetrahidro-1H-indazol-1-il)benzamidas;

3-butoksi-4-(6,6-dimetil-4-okso-4,5,6,7-tetrahidro-1H-indazol-1-il)-N'-hidroksibenzen-karboksimidamidas;

N'-hidroksi-3-metil-4-(2,6,6-trimetil-4-okso-4,5,6,7-tetrahidro-1H-indol-1-il)benzen-karboksimidamidas;

3-metil-4-(2,6,6-trimetil-4-okso-4,5,6,7-tetrahidro-1H-indol-1-il)benzamidas;

2-chlor-N-hidroksi-4-(2,6,6-trimetil-4-okso-4,5,6,7-tetrahidro-1H-indol-1-il)benzen-karboksimidamidas;

2,3-difluor-N-hidroksi-4-(2,6,6-trimetil-4-okso-4,5,6,7-tetrahidro-1H-indol-1-il)benzenkarboksimidamidas;

8-((2,6,6-trimetil-4-okso-4,5,6,7-tetrahidro-1H-indol-1-il)-2,3-dihidro-1,4-benzodioksin-5-karboksamido;

2-pentil-4-(2,6,6-trimetil-4-okso-4,5,6,7-tetrahidro-1H-indol-1-il)benzamidas;

3-pentil-4-(2,6,6-trimetil-4-okso-4,5,6,7-tetrahidro-1H-indol-1-il)benzamidas;

2-[((4-butoksifenil)amino]-4-(2,6,6-trimetil-4-okso-4,5,6,7-tetrahidro-1H-indol-1-il)benzamidas;

2-anilino-N'-hidroksi-4-(2,6,6-trimetil-4-okso-4,5,6,7-tetrahidro-1H-indol-1-il)benzen-karboksimidamidas;

2-{[4-(trifluormetoksi)fenil]amino}-4-(2,6,6-trimetil-4-okso-4,5,6,7-tetrahidro-1H-indol-1-il)benzamidas;

2-[((2-chlor-4-fluorfenil)amino]-4-(2,6,6-trimetil-4-okso-4,5,6,7-tetrahidro-1H-indol-1-il)benzamidas;

2-[((2-chlor-4-metilfenil)amino]-4-(2,6,6-trimetil-4-okso-4,5,6,7-tetrahidro-1H-indol-1-il)benzamidas;

2-[((2-chlor-4-metoksifenil)amino]-4-(2,6,6-trimetil-4-okso-4,5,6,7-tetrahidro-1H-indol-1-il)benzamidas;

2-[((3,4-dimetoksifenil)amino]-4-(2,6,6-trimetil-4-okso-4,5,6,7-tetrahidro-1H-indol-1-il)benzamidas;

2-[((3-fluor-4-metoksifenil)amino]-4-(2,6,6-trimetil-4-okso-4,5,6,7-tetrahidro-1H-indol-1-il)benzamidas;

2-[((3,5-dimetoksifenil)amino]-4-(2,6,6-trimetil-4-okso-4,5,6,7-tetrahidro-1H-indol-1-il)benzamidas;

2-[((2,5-dimetoksifenil)amino]-4-(2,6,6-trimetil-4-okso-4,5,6,7-tetrahidro-1H-indol-1-il)benzamidas;

2-[((4-etoksifenil)amino]-4-(2,6,6-trimetil-4-okso-4,5,6,7-tetrahidro-1H-indol-1-il)benzamidas;

2-[((4-fluorfenil)amino]-4-(2,6,6-trimetil-4-okso-4,5,6,7-tetrahidro-1H-indol-1-il)benzamidas;

2-fenoksi-4-(2,6,6-trimetil-4-okso-4,5,6,7-tetrahidro-1H-indol-1-il)benzamidas;

2-((feniltio)-4-(2,6,6-trimetil-4-okso-4,5,6,7-tetrahidro-1H-indol-1-il)benzamidas;

2-((ciklopropilamino)-4-(2,6,6-trimetil-4-okso-4,5,6,7-tetrahidro-1H-indol-1-il)benzamidas;

2-((prop-2-in-1-ilamino)-4-(2,6,6-trimetil-4-okso-4,5,6,7-tetrahidro-1H-indol-1-il)benzamidas;

3-((propiltio)-4-(2,6,6-trimetil-4-okso-4,5,6,7-tetrahidro-1H-indol-1-il)benzamidas;

N-hidroksi-3-(propiltio)-4-(2,6,6-trimetil-4-okso-4,5,6,7-tetrahidro-1H-indol-1-il)benzen-karboksimidamidas;

N-[2-(aminokarbonil)-5-(2,6,6-trimetil-4-okso-4,5,6,7-tetrahidro-1H-indol-1-il)fenil]-L-fenilalaninas;

3-butoksi-4-[4-(hidroksiimino)-6,6-dimetil-4,5,6,7-tetrahidro-1H-indazol-1-il]benzamidas;

2-[((2-chlor-3,4,5-trimetoksifenil)amino]-4-(3-chlor-2,6,6-trimetil-4-okso-4,5,6,7-tetrahidro-1H-indol-1-il) benzamidas;

4-((6,6-dimetil-4-okso-4,5,6,7-tetrahidro-1H-indol-1-il)-2-[(3,4,5-trimetoksifenil)amino]-benzamidas;

4-((2-metil-4-okso-4,5,6,7-tetrahidro-1H-indol-1-il)-2-[(3,4,5-trimetoksifenil)amino]benzamidas;

2-[((3,4,5-trifluorfenil)amino]-4-(2,6,6-trimetil-4-okso-4,5,6,7-tetrahidro-1H-indol-1-il)benzamidas;

2-[((4-hidroksicikloheksil)amino]-4-(2,6,6-trimetil-4-okso-4,5,6,7-tetrahidro-1H-indol-1-il)benzamidas;

2-[((4-oksocikloheksil)amino]-4-(2,6,6-trimetil-4-okso-4,5,6,7-tetrahidro-1H-indol-1-il)benzamidas;

2-[((4-metilfenil)amino]-4-(2,6,6-trimetil-4-okso-4,5,6,7-tetrahidro-1H-indol-1-il)benzamidas;

2-((2,3-dihidro-1H-inden-4-ilamino)-4-(2,6,6-trimetil-4-okso-4,5,6,7-tetrahidro-1H-indol-1-il)benzamidas;

2-[((2-propilfenil)amino]-4-(2,6,6-trimetil-4-okso-4,5,6,7-tetrahidro-1H-indol-1-il)benzamidas;

2-[((2-izopropilfenil)amino]-4-(2,6,6-trimetil-4-okso-4,5,6,7-tetrahidro-1H-indol-1-il)benzamidas;

2-((3-hidroksiprop-1-in-1-il)-4-(2,6,6-trimetil-4-okso-4,5,6,7-tetrahidro-1H-indol-1-il)benzamidas;

2-[((2-chlor-3,4,5-trimetoksifenil)amino]-4-(2,6,6-trimetil-4-okso-4,5,6,7-tetrahidro-1H-indol-1-il) benzamidas;

4-((4-okso-2-fenil-4,5,6,7-tetrahidro-1H-indol-1-il) benzamidas;

2-[((2,4,5-trifluorfenil)amino]-4-(2,6,6-trimetil-4-okso-4,5,6,7-tetrahidro-1H-indol-1-il)benzamidas;

2-[((3,4,5-trimetoksibenzil)amino]-4-(2,6,6-trimetil-4-okso-4,5,6,7-tetrahidro-1H-indol-1-il)benzamidas;

2-[((2-fluorfenil)amino]-4-(2,6,6-trimetil-4-okso-4,5,6,7-tetrahidro-1H-indol-1-il)benzamidas;

2-[((3-fluorfenil)amino]-4-(2,6,6-trimetil-4-okso-4,5,6,7-tetrahidro-1H-indol-1-il)benzamidas;

2-[((4-fluor-3-metilfenil)amino]-4-(2,6,6-trimetil-4-okso-4,5,6,7-tetrahidro-1H-indol-1-il)benzamidas;

2-[((3-hidroksi-4-metoksifenil)amino]-4-(2,6,6-trimetil-4-okso-4,5,6,7-tetrahidro-1H-indol-1-il) benzamidas;

2-[((2-fluor-4-metoksifenil)amino]-4-(2,6,6-trimetil-4-okso-4,5,6,7-tetrahidro-1H-indol-1-il)benzamidas;

2-((tetrahidro-2H-piran-4-ilamino)-4-(2,6,6-trimetil-4-okso-4,5,6,7-tetrahidro-1H-indol-1-il)benzamidas;

2-[((2,4-difluorfenil)amino]-4-(2,6,6-trimetil-4-okso-4,5,6,7-tetrahidro-1H-indol-1-il)benzamidas;

2-[((3,4-difluorfenil)amino]-4-(2,6,6-trimetil-4-okso-4,5,6,7-tetrahidro-1H-indol-1-il)benzamidas;

4-[4-(hidroksiimino)-2-fenil-4,5,6,7-tetrahidro-1H-indol-1-il]benzamidas;

2-{[4-(benziloksi)fenil]amino}-4-(2,6,6-trimetil-4-okso-4,5,6,7-tetrahidro-1H-indol-1-il)benzamidas;

2-[((tetrahidrofuran-2-ilmetil)amino]-4-(2,6,6-trimetil-4-okso-4,5,6,7-tetrahidro-1H-indol-1-il)benzamidas;

2-[((1,3-dioksolan-2-ilmetil)amino]-4-(2,6,6-trimetil-4-okso-4,5,6,7-tetrahidro-1H-indol-1-il)benzamidas;

2-[((2-metoksi-1-metiletil)amino]-4-(2,6,6-trimetil-4-okso-4,5,6,7-tetrahidro-1H-indol-1-il)benzamidas;

2-{[2-(2-hidroksietoksi)etil]amino}-4-(2,6,6-trimetil-4-okso-4,5,6,7-tetrahidro-1H-indol-1-il)benzamidas;

2-[((4-hidroksibutil)amino]-4-(2-metil-4-okso-4,5,6,7-tetrahidro-1H-indol-1-il)benzamidas;

4-((2-metil-4-okso-4,5,6,7-tetrahidro-1H-indol-1-il)-2-[(3-morfolin-4-ilpropil)amino]benzamidas;

2-[((piridin-2-ilmetil)amino]-4-(2,6,6-trimetil-4-okso-4,5,6,7-tetrahidro-1H-indol-1-il)benzamidas;

2-{[2-(dietilamino)-4-etoksifenil]amino}-4-(2,6,6-trimetil-4-okso-4,5,6,7-tetrahidro-1H-indol-1-il) benzamidas;

2-{[4-(difluormetoksi)fenil]amino}-4-(2,6,6-trimetil-4-okso-4,5,6,7-tetrahidro-1H-indol-1-il)benzamidas;

2-[((3,4-dimetoksibenzil)amino]-4-(2,6,6-trimetil-4-okso-4,5,6,7-tetrahidro-1H-indol-1-il)benzamidas;

2-[((3-hidroksipropil)amino]-4-(2,6,6-trimetil-4-okso-4,5,6,7-tetrahidro-1H-indol-1-il)benzamidas;

2-((alilamino)-4-(2,6,6-trimetil-4-okso-4,5,6,7-tetrahidro-1H-indol-1-il)benzamidas;

4-[4-(hidroksiimino)-2,6,6-trimetil-4,5,6,7-tetrahidro-1H-indol-1-il]-2-[(3,4,5-trimetoksifenil)-amino] benzamidas;

2-[((3-metoksipropil)amino]-4-(2,6,6-trimetil-4-okso-4,5,6,7-tetrahidro-1H-indol-1-il)benzamidas;

2-((piridin-4-ilamino)-4-(2,6,6-trimetil-4-okso-4,5,6,7-tetrahidro-1H-indol-1-il)benzamidas;

2-{[3-(1H-imidazol-1-il)propil]amino}-4-(2,6,6-trimetil-4-okso-4,5,6,7-tetrahidro-1H-indol-1-il)benzamidas;

2-{[2-(1H-imidazol-1-il)etil]amino}-4-(2,6,6-trimetil-4-okso-4,5,6,7-tetrahidro-1H-indol-1-il)benzamidas;

2-((izoksazol-3-ilamino)-4-(2,6,6-trimetil-4-okso-4,5,6,7-tetrahidro-1H-indol-1-il)benzamidas;

2-[((piridin-3-ilmetil)amino]-4-(2,6,6-trimetil-4-okso-4,5,6,7-tetrahidro-1H-indol-1-il)benzamidas;

4-((2,6,6-trimetil-4-okso-4,5,6,7-tetrahidro-1H-indol-1-il)ftalamidas;

3-brom-N'-hidroksi-4-(4-okso-4,5,6,7-tetrahidro-1H-indol-1-il)benzenkarboksimidamidas;

2-[((10-aminodecil)amino]-4-(2,6,6-trimetil-4-okso-4,5,6,7-tetrahidro-1H-indol-1-il)benzamidas;

2-((alilamino)-4-(2-metil-4-okso-4,5,6,7-tetrahidro-1H-indol-1-il)benzamidas;

2-((2,3-dihidro-1H-inden-1-ilamino)-4-(4-okso-4,5,6,7-tetrahidro-1H-indol-1-il)benzamidas;

2-((ciklopropilamino)-4-(2,3-dimetil-4-okso-4,5,6,7-tetrahidro-1H-indol-1-il)benzamidas;

2-[((2-metoksietil)amino]-4-(2-metil-4-okso-4,5,6,7-tetrahidro-1H-indol-1-il)benzamidas;

3-[((ciklopropilmetil)amino]-4-(4-okso-4,5,6,7-tetrahidro-1H-indol-1-il)benzamidas;

2-{[3-(3-hidroksipropoksi)-4-metoksifenil]amino}-4-(2,6,6-trimetil-4-okso-4,5,6,7-tetrahidro-1H-indol-1-il) benzamidas;

2-((alilamino)-4-(3-metil-4-okso-4,5,6,7-tetrahidro-1H-indol-1-il)benzamidas;

2-((ciklopropilamino)-4-(3-metil-4-okso-4,5,6,7-tetrahidro-1H-indol-1-il)benzamidas;

2-[((2-metoksietil)amino]-4-(3-metil-4-okso-4,5,6,7-tetrahidro-1H-indol-1-il)benzamidas;

4-((2-metil-4-okso-4,5,6,7-tetrahidro-1H-indol-1-il) benzamidas;

4-((3-etil-2-metil-4-okso-4,5,6,7-tetrahidro-1H-indol-1-il)benzamidas;

4-((3-metil-4-okso-4,5,6,7-tetrahidro-1H-indol-1-il) benzamidas;

2-[((2-{2-[2-(2-aminoetoksi)etoksi]etoksi}etil)amino]-4-(2,6,6-trimetil-4-okso-4,5,6,7-tetrahidro-1H-indol-1-il)benzamidas;

2-[((4-hidroksicikloheksil)amino]-4-(2-metil-4-okso-4,5,6,7-tetrahidro-1H-indol-1-il)benzamidas;

4-((3,6,6-trimetil-4-okso-4,5,6,7-tetrahidro-1H-indol-1-il)benzamidas;

2-anilino-4-(3-metil-4-okso-4,5,6,7-tetrahidro-1H-indol-1-il)benzamidas;

2-[((4-hidroksicikloheksil)amino]-4-(3-metil-4-okso-4,5,6,7-tetrahidro-1H-indol-1-il)benzamidas;

4-((2,3-dimetil-4-okso-4,5,6,7-tetrahidro-1H-indol-1-il)-2-[(4-hidroksicikloheksil)amino]-benzamidas;

2-anilino-4-(2,3-dimetil-4-okso-4,5,6,7-tetrahidro-1H-indol-1-il)benzamidas;

4-((3-metil-4-okso-4,5,6,7-tetrahidro-1H-indol-1-il)-2-[(3,4,5-trimetoksifenil)amino]benzamidas;

2-{[2-(dimetilamino)etil]amino}-4-(3,6,6-trimetil-4-okso-4,5,6,7-tetrahidro-1H-indol-1-il)benzamidas;

2-{[2-(dimetilamino)etil]amino}-4-(3-metil-4-okso-4,5,6,7-tetrahidro-1H-indol-1-il)benzamidas;

2-((piperidin-4-ilamino)-4-(2,6,6-trimetil-4-okso-4,5,6,7-tetrahidro-1H-indol-1-il)benzamidas;

4-((3,6,6-trimetil-4-okso-4,5,6,7-tetrahidro-1H-indazol-1-il)benzamidas;

2-[((4-hidroksicikloheksil)amino]-4-(3,6,6-trimetil-4-okso-4,5,6,7-tetrahidro-1H-indol-1-il)benzamidas;

2-[((1-metilpiperidin-4-il)amino]-4-(2,6,6-trimetil-4-okso-4,5,6,7-tetrahidro-1H-indol-1-il)benzamidas;

(4-{[2-(aminokarbonil)-5-(2,6,6-trimetil-4-okso-4,5,6,7-tetrahidro-1H-indol-1-il)fenil]amino}piperidin-1-il)acto rūgštis;

2-[((2-metoksietil)amino]-4-(3,6,6-trimetil-4-okso-4,5,6,7-tetrahidro-1H-indol-1-il)benzamidas;

2-[((piridin-4-ilmetil)amino]-4-(3,6,6-trimetil-4-okso-4,5,6,7-tetrahidro-1H-indol-1-il)benzamidas;

2-((tetrahidro-2H-piran-4-ilamino)-4-(3,6,6-trimetil-4-okso-4,5,6,7-tetrahidro-1H-indol-1-il)benzamidas;

2-[((3,4,5-trimetoksifenil)amino]-4-(3,6,6-trimetil-4-okso-4,5,6,7-tetrahidro-1H-indol-1-il)benzamidas;

4-((3-izobutil-6,6-dimetil-4-okso-4,5,6,7-tetrahidro-1H-indazol-1-il)benzamidas;

2-amino-4-(3,6,6-trimetil-4-okso-4,5,6,7-tetrahidro-1H-indol-1-il)benzamidas;

2-(alilamino)-4-(3,6,6-trimetil-4-okso-4,5,6,7-tetrahidro-1H-indol-1-il)benzamidas;

2-[((1-metilpiperidin-4-il)amino]-4-(3,6,6-trimetil-4-okso-4,5,6,7-tetrahidro-1H-indol-1-il)benzamidas;

2-((piperidin-4-ilamino)-4-(3,6,6-trimetil-4-okso-4,5,6,7-tetrahidro-1H-indol-1-il)benzamidas;

3-butoksi-4-(3,6,6-trimetil-4-okso-4,5,6,7-tetrahidro-1H-indol-1-il)benzamidas;

2-((2,3-dihidro-1H-inden-1-ilamino)-4-(3,6,6-trimetil-4-okso-4,5,6,7-tetrahidro-1H-indol-1-il)benzamidas;

2-[((4-oksocikloheksil)amino]-4-(3,6,6-trimetil-4-okso-4,5,6,7-tetrahidro-1H-indol-1-il)benzamidas;

2-[((aminokarbonil)amino]-4-(3,6,6-trimetil-4-okso-4,5,6,7-tetrahidro-1H-indol-1-il)benzamidas;

2-((tetrahidro-2H-piran-4-ilamino)-4-(3,6,6-trimetil-4-okso-4,5,6,7-tetrahidro-1H-indazol-1-il)benzamidas;

2-brom-4-(3,6,6-trimetil-4-okso-4,5,6,7-tetrahidro-1H-indazol-il)benzamidas;

2-[((3-morfolin-4-ilpropil)amino]-4-(3,6,6-trimetil-4-okso-4,5,6,7-tetrahidro-1H-indazol-1-il)benzamidas;

2-[((tetrahidrofuran-2-ilmetil)amino]-4-(3,6,6-trimetil-4-okso-4,5,6,7-tetrahidro-1H-indazol-1-il) benzamidas;

2-{[4-(2-morfolin-4-iletoksi)cikloheksil]amino}-4-(3,6,6-trimetil-4-okso-4,5,6,7-tetrahidro-1H-indol-1-il) benzamidas;

2-[((8-metil-8-azabiciklo[3.2.1]oct-3-il)amino]-4-(3,6,6-trimetil-4-okso-4,5,6,7-tetrahidro-1H-indol-1-il) benzamidas;

4-((3-etil-6,6-dimetil-4-okso-4,5,6,7-tetrahidro-1H-indazol-1-il)benzamidas;

2-((cikloheksilamino)-4-(3,6,6-trimetil-4-okso-4,5,6,7-tetrahidro-1H-indol-1-il)benzamidas;

2-[((1-metilpiperidin-4-il)amino]-4-(3,6,6-trimetil-4-okso-4,5,6,7-tetrahidro-1H-indazol-1-il)benzamidas;

2-((ciklopropilamino)-4-(3,6,6-trimetil-4-okso-4,5,6,7-tetrahidro-1H-indazol-1-il)benzamidas;

2-((ciklopropilamino)-4-(3,6,6-trimetil-4-okso-4,5,6,7-tetrahidro-1H-indol-1-il)benzamidas;

2-[((ciklopropilmetil)amino]-4-(3,6,6-trimetil-4-okso-4,5,6,7-tetrahidro-1H-indol-1-il)benzamidas;

2-[((3,4-dimetoksifenil)amino]-4-(3,6,6-trimetil-4-okso-4,5,6,7-tetrahidro-1H-indol-1-il)benzamidas;

2-[((3,4-dimetoksifenil)amino]-4-(3,6,6-trimetil-4-okso-4,5,6,7-tetrahidro-1H-indazol-1-il)benzamidas;

2-[((3,4,5-trimetoksifenil)amino]-4-(3,6,6-trimetil-4-okso-4,5,6,7-tetrahidro-1H-indazol-1-il)benzamidas;

2-({3-[3-(dimetilamino)propoksi]-4-metoksifenil} amino)-4-(3,6,6-trimetil-4-okso-4,5,6,7-tetrahidro-1H-indol-1-il)benzamidas;

2-[((4-oksocikloheksil)amino]-4-(3,6,6-trimetil-4-okso-4,5,6,7-tetrahidro-1H-indazol-1-il)benzamidas;

2-{[2-(aminokarbonil)-5-(3,6,6-trimetil-4-okso-4,5,6,7-tetrahidro-1H-indol-1-il)fenil]amino}-2-oksoetilo acetatas;

2-[((3-metoksipropil)amino]-4-(3,6,6-trimetil-4-okso-4,5,6,7-tetrahidro-1H-indazol-1-il)benzamidas;

2-{[3-(1H-imidazol-1-il)propil]amino}-4-(3,6,6-trimetil-4-okso-4,5,6,7-tetrahidro-1H-indazol-1-il) benzamidas;

4-{[2-(aminokarbonil)-5-(3,6,6-trimetil-4-okso-4,5,6,7-tetrahidro-1H-indol-1-il)fenil]amino} cikloheksilo glicinatas;

2-[((2-aminoetil)amino]-4-(3,6,6-trimetil-4-okso-4,5,6,7-tetrahidro-1H-indol-1-il)benzamidas;

4-{[2-(aminokarbonil)-5-(3,6,6-trimetil-4-okso-4,5,6,7-tetrahidro-1H-indol-1-il)fenil]amino}-cikloheksilo acetatas;

4-((3-etil-4-okso-4,5,6,7-tetrahidro-1H-indazol-1-il)-2-[(tetrahidrofuran-2-ilmetil)amino]-benzamidas;

2-[((1,4-dioksan-2-ilmetil)amino]-4-(3,6,6-trimetil-4-okso-4,5,6,7-tetrahidro-1H-indazol-1-il)benzamidas;

2-[((2-furilmetil)amino]-4-(3,6,6-trimetil-4-okso-4,5,6,7-tetrahidro-1H-indazol-1-il)benzamidas;

2-[((2-furilmetil)amino]-4-(3,6,6-trimetil-4-okso-4,5,6,7-tetrahidro-1H-indol-1-il)benzamidas;

2-[((2-piperazin-1-iletil)amino]-4-(3,6,6-trimetil-4-okso-4,5,6,7-tetrahidro-1H-indazol-1-il)benzamidas;

2-[((2-piperazin-1-iletil)amino]-4-(3,6,6-trimetil-4-okso-4,5,6,7-tetrahidro-1H-indol-1-il)benzamidas;

2-({3-[2-(dimetilamino)etoksi]-4-metoksifenil} amino)-4-(3,6,6-trimetil-4-okso-4,5,6,7-tetrahidro-1H-indazol-1-il)benzamidas;

4-[6,6-dimetil-4-okso-3-(trifluormetil)-4,5,6,7-tetrahidro-1H-indazol-1-il]benzamidas;

2-((alilamino)-4-(3,6,6-trimetil-4-okso-4,5,6,7-tetrahidro-1H-indazol-1-il)benzamidas;

4-{[2-(aminokarbonil)-5-(3,6,6-trimetil-4-okso-4,5,6,7-tetrahidro-1H-indazol-1-il)fenil]amino}-cikloheksilglicinatas;

2-[((4-hidroksicikloheksil)amino]-4-(3,6,6-trimetil-4-okso-4,5,6,7-tetrahidro-1H-indazol-1-il)benzamidas;

4-[4-okso-3-(trifluormetil)-4,5,6,7-tetrahidro-1H-indazol-1-il]benzamidas;

4-((3-etil-4-okso-4,5,6,7-tetrahidro-1H-indazol-1-il)-N'-hidroksi-2-[(tetrahidrofuran-2-ilmetil)amino] benzenkarboksimidamidas;

2-{[2-(1-metilpirolidin-2-il)etil]amino}-4-(3,6,6-trimetil-4-okso-4,5,6,7-tetrahidro-1H-indazol-1-il) benzamidas;

2-{[2-(1-metilpirolidin-2-il)etil]amino}-4-(3,6,6-trimetil-4-okso-4,5,6,7-tetrahidro-1H-indol-1-il)benzamidas;

2-{[2-(dimetilamino)etil]amino}-4-(3,6,6-trimetil-4-okso-4,5,6,7-tetrahidro-1H-indazol-1-il)benzamidas;

4-{[2-(aminokarbonil)-5-(3,6,6-trimetil-4-okso-4,5,6,7-tetrahidro-1H-indol-1-il)fenil]amino}-cikloheksilo N,N-dimetilglicinatas;

3-chlor-4-(3,6,6-trimetil-4-okso-4,5,6,7-tetrahidro-1H-indazol-1-il)benzamidas;

2-((piridin-3-ilamino)-4-(3,6,6-trimetil-4-okso-4,5,6,7-tetrahidro-1H-indazol-1-il)benzamidas;

2-((piridin-4-iltio)-4-(3,6,6-trimetil-4-okso-4,5,6,7-tetrahidro-1H-indazol-1-il)benzamidas;

2-[((1-glicilpiperidin-4-il)amino]-4-(3,6,6-trimetil-4-okso-4,5,6,7-tetrahidro-1H-indol-1-il)benzamidas;

N-hidroksi-4-(3,6,6-trimetil-4-okso-4,5,6,7-tetrahidro-1H-indazol-1-il)benzamidas;

N-(2-metoksietil)-4-(3,6,6-trimetil-4-okso-4,5,6,7-tetrahidro-1H-indazol-1-il)benzamidas;

2-{[1-feniletil]amino}-4-(3,6,6-trimetil-4-okso-4,5,6,7-tetrahidro-1H-indol-1-il)benzamidas;

2-[((1-etilpiperidin-3-il)amino]-4-(3,6,6-trimetil-4-okso-4,5,6,7-tetrahidro-1H-indol-1-il)benzamidas;

2-{[1-feniletil]amino}-4-(3,6,6-trimetil-4-okso-4,5,6,7-tetrahidro-1H-indol-1-il)benzamidas;

2-{[1-feniletil]amino}-4-(3,6,6-trimetil-4-okso-4,5,6,7-tetrahidro-1H-indazol-1-il)benzamidas;

2-[((4-metoksicikloheksil)amino]-4-(3,6,6-trimetil-4-okso-4,5,6,7-tetrahidro-1H-indol-1-il)benzamidas;

2-{[3-(2-oksopirolidin-1-il)propil]amino}-4-(3,6,6-trimetil-4-okso-4,5,6,7-tetrahidro-1H-indazol-1-il) benzamidas;

2-({3-[3-(dimetilamino)propoksi]-4-metoksifenil} amino)-4-[6,6-dimetil-4-okso-3-(trifluormetil)-4,5,6,7-tetrahidro-1H-indazol-1-il]benzamidas;

2-((2,1,3-benzotiadiazol-4-ilamino)-4-(3,6,6-trimetil-4-okso-4,5,6,7-tetrahidro-1H-indazol-1-il) benzamidas;

2-[((3-chlorfenil)amino]-4-(3,6,6-trimetil-4-okso-4,5,6,7-tetrahidro-1H-indazol-1-il)benzamidas;

2-[((3-metoksifenil)amino]-4-(3,6,6-trimetil-4-okso-4,5,6,7-tetrahidro-1H-indazol-1-il)benzamidas;

2-({2-[2-(dimetilamino)etoksi]piridin-4-il}amino)-4-(3,6,6-trimetil-4-okso-4,5,6,7-tetrahidro-1H-indazol-1-il)benzamidas;

4-[6,6-dimetil-4-okso-3-(trifluormetil)-4,5,6,7-tetrahidro-1H-indazol-1-il]-2-[(4-hidroksiciklo-heksil) amino]benzamidas;

4-[6,6-dimetil-4-okso-3-(trifluormetil)-4,5,6,7-tetrahidro-1H-indazol-1-il]-2-(tetrahidro-2H-piran-4-ilamino)benzamidas;

2-{[2-hidroksi-2,3-dihidro-1H-inden-1-il]amino}-4-(3,6,6-trimetil-4-okso-4,5,6,7-tetrahidro-1H-indazol-1-il)benzamidas;

4-{[2-(aminokarbonil)-5-(3,6,6-trimetil-4-okso-4,5,6,7-tetrahidro-1H-indazol-1-il)fenil]amino} cikloheksilo N,N-dimetilglicinatas;

2-[((1-oksidotetrahidro-2H-tiopiran-4-il)oksi]-4-(3,6,6-trimetil-4-okso-4,5,6,7-tetrahidro-1H-indazol-1-il) benzamidas;

2-[((1,1-dioksidotetrahidro-2H-tiopiran-4-il)oksi]-4-(3,6,6-trimetil-4-okso-4,5,6,7-tetrahidro-1H-indazol-1-il)benzamidas;

2-{[2-(metiltio)etil]amino}-4-(3,6,6-trimetil-4-okso-4,5,6,7-tetrahidro-1H-indazol-1-il)benzamidas;

2-({3-[2-(dimetilamino)etoksi]-4-metoksifenil} amino)-4-[6,6-dimetil-4-okso-3-(trifluormetil)-4,5,6,7-tetrahidro-1H-indazol-1-il]benzamidas;

2-({2-[2-(dimetilamino)etoksi]piridin-4-il}amino)-4-[6,6-dimetil-4-okso-3-(trifluormetil)-4,5,6,7-tetrahidro-1H-indazol-1-il]benzamidas;

4-{[2-(aminokarbonil)-5-(3,6,6-trimetil-4-okso-4,5,6,7-tetrahidro-1H-indazol-1-il)fenil]amino}-cikloheksil(acetiloksi)acetatas;

2-((tetrahidro-2H-tiopiran-4-ilamino)-4-(3,6,6-trimetil-4-okso-4,5,6,7-tetrahidro-1H-indazol-1-il) benzamidas;

2-[((1-oksidotetrahidro-2H-tiopiran-4-il)amino]-4-(3,6,6-trimetil-4-okso-4,5,6,7-tetrahidro-1H-indazol-1-il)benzamidas;

2-[((1,1-dioksidotetrahidro-2H-tiopiran-4-il)amino]-4-(3,6,6-trimetil-4-okso-4,5,6,7-tetrahidro-1H-indazol-1-il)benzamidas;

2-{[3-(aminokarbonil)fenil]amino}-4-(3,6,6-trimetil-4-okso-4,5,6,7-tetrahidro-1H-indazol-1-il)benzamidas;

2-((ciklopent-3-en-1-ilamino)-4-(3,6,6-trimetil-4-okso-4,5,6,7-tetrahidro-1H-indazol-1-il)benzamidas;

2-[((2,2,2-trifluoretil)amino]-4-(3,6,6-trimetil-4-okso-4,5,6,7-tetrahidro-1H-indazol-1-il)benzamidas;

2-{[3,4-dihidroksiciklopentil]amino}-4-(3,6,6-trimetil-4-okso-4,5,6,7-tetrahidro-1H-indazol-1-il) benzamidas;

2-[((6-metoksipiridin-3-il)amino]-4-(3,6,6-trimetil-4-okso-4,5,6,7-tetrahidro-1H-indazol-1-il)benzamidas;

2-[((1-metil-6-okso-1,6-dihidropiridin-3-il)amino]-4-(3,6,6-trimetil-4-okso-4,5,6,7-tetrahidro-1H-indazol-1-il)benzamidas;

4-{[2-(aminokarbonil)-5-(3,6,6-trimetil-4-okso-4,5,6,7-tetrahidro-1H-indazol-1-il)fenil]amino}-cikloheksilmetoksiacetatas;

2-({1-[3-(dimetilamino)propil]-6-okso-1,6-dihidropiridin-3-il}amino)-4-(3,6,6-trimetil-4-okso-4,5,6,7-tetrahidro-1H-indazol-1-il)benzamidas;

2-{[2-(2-oksopirolidin-1-il)etil]amino}-4-(3,6,6-trimetil-4-okso-4,5,6,7-tetrahidro-1H-indazol-1-il) benzamidas;

2-{[3-(trifluormetoksi)fenil]amino}-4-(3,6,6-trimetil-4-okso-4,5,6,7-tetrahidro-1H-indazol-1-il)benzamidas;

4-[3-(difluormetil)-6,6-dimetil-4-okso-4,5,6,7-tetrahidro-1H-indazol-1-il]-2-(tetrahidro-2H-piran-4-ilamino)benzamidas;

4-[3-(difluormetil)-6,6-dimetil-4-okso-4,5,6,7-tetrahidro-1H-indazol-1-il]-2-[(4-hidroksi-cikloheksil) amino]benzamidas;

4-[6,6-dimetil-4-okso-3-(trifluormetil)-4,5,6,7-tetrahidro-1H-indazol-1-il]-2-(tetrahidro-2H-tiopiran-4-ilamino)benzamidas;

4-[3-(difluormetil)-6,6-dimetil-4-okso-4,5,6,7-tetrahidro-1H-indazol-1-il]-2-(tetrahidro-2H-tiopiran-4-ilamino)benzamidas;

2-[((2-metoksi-1-metiletil)amino]-4-(3,6,6-trimetil-4-okso-4,5,6,7-tetrahidro-1H-indazol-1-il)benzamidas;

N-(2-aminofenil)-3-butoksi-4-(2,6,6-trimetil-4-okso-4,5,6,7-tetrahidro-1H-indol-1-il)benzamidas;

2-{[6-oksopiperidin-3-il]amino}-4-(3,6,6-trimetil-4-okso-4,5,6,7-tetrahidro-1H-indazol-1-il)benzamidas;

4-{[2-(aminokarbonil)-5-(3,6,6-trimetil-4-okso-4,5,6,7-tetrahidro-1H-indazol-1-il)fenil]amino}-cikloheksilo L-alaninatas;

4-{[2-(aminokarbonil)-5-(3,6,6-trimetil-4-okso-4,5,6,7-tetrahidro-1H-indazol-1-il)fenil]amino}-cikloheksilo D-alaninatas;

4-{[2-(aminokarbonil)-5-(3,6,6-trimetil-4-okso-4,5,6,7-tetrahidro-1H-indol-1-il)fenil]amino}cikloheksilo L-alaninatas;

4-{[2-(aminokarbonil)-5-(3,6,6-trimetil-4-okso-4,5,6,7-tetrahidro-1H-indol-1-il)fenil]amino} cikloheksil D-alaninatas;

1-[4-(aminokarbonil)-3-(tetrahidro-2H-piran-4-ilamino)fenil]-6,6-dimetil-4-okso-4,5,6,7-tetrahidro-1H-indazol-3-karboksirūgštis;

5-brom-2-[(tetrahidrofuran-2-ilmetil)amino]-4-(3,6,6-trimetil-4-okso-4,5,6,7-tetrahidro-1H-indazol-1-il) benzamidas;

2-[((3-hidroksicikloheksil)amino]-4-(3,6,6-trimetil-4-okso-4,5,6,7-tetrahidro-1H-indazol-1-il)benzamidas;

4-{[2-(aminokarbonil)-5-(3,6,6-trimetil-4-okso-4,5,6,7-tetrahidro-1H-indazol-1-il)fenil]amino}-cikloheksankarboksirūgštis;

4-({2-(aminokarbonil)-5-[6,6-dimetil-4-okso-3-(trifluormetil)-4,5,6,7-tetrahidro-1H-indazol-1-il]fenil} amino)cikloheksilo glicinatas;

4-{[2-(aminokarbonil)-5-(3,6,6-trimetil-4-okso-4,5,6,7-tetrahidro-1H-indol-1-il)fenil]amino}-cikloheksilo L-valinatas;

2-[((2,6-dihidroksitetrahidro-2H-piran-4-il)amino]-4-(3,6,6-trimetil-4-okso-4,5,6,7-tetrahidro-1H-indazol-1-il)benzamidas;

2-((ciklopent-3-en-1-ilamino)-4-[6,6-dimetil-4-okso-3-(trifluormetil)-4,5,6,7-tetrahidro-1H-indazol-1-il] benzamidas;

4-[3-(difluormetil)-6,6-dimetil-4-okso-4,5,6,7-tetrahidro-1H-indazol-1-il]-2-[(4-oksocikloheksil)-amino]benzamidas;

4-[6,6-dimetil-4-okso-3-(trifluormetil)-4,5,6,7-tetrahidro-1H-indazol-1-il]-2-[(4-oksocikloheksil)-amino]benzamidas;

4-[6,6-dimetil-4-okso-3-(trifluormetil)-4,5,6,7-tetrahidro-1H-indazol-1-il]-2-[(1-oksidotetrahidro-2H-tiopiran-4-il)amino]benzamidas;

4-[3-(difluormetil)-6,6-dimetil-4-okso-4,5,6,7-tetrahidro-1H-indazol-1-il]-2-[(1-oksidotetrahidro-2H-tiopiran-4-il)amino]benzamidas;

2-((cikloheks-3-en-1-ilamino)-4-(3,6,6-trimetil-4-okso-4,5,6,7-tetrahidro-1H-indazol-1-il)benzamidas;

2-{[3,4-dihidroksicikloheksil]amino}-4-(3,6,6-trimetil-4-okso-4,5,6,7-tetrahidro-1H-indazol-1-il) benzamidas;

2-{[4-(trifluormetoksi)fenil]amino}-4-(3,6,6-trimetil-4-okso-4,5,6,7-tetrahidro-1H-indazol-1-il)benzamidas;

4-({2-(aminokarbonil)-5-[3-(difluormetil)-6,6-dimetil-4-okso-4,5,6,7-tetrahidro-1H-indazol-1-il]fenil}amino) cikloheksilo glicinatas;

4-[6,6-dimetil-4-okso-3-(trifluormetil)-4,5,6,7-tetrahidro-1H-indazol-1-il]-2-[(3-etinilfenil)-amino] benzamidas;

4-((6,6-dimetil-4-okso-4,5,6,7-tetrahidro-1H-indazol-1-il)-2-(tetrahidro-2H-piran-4-ilamino)-benzamidas;

4-[6,6-dimetil-4-okso-3-(trifluormetil)-4,5,6,7-tetrahidro-1H-indazol-1-il]-2-{[3-(2-oksopirolidin-1-il) propil]amino}benzamidas;

4-((6,6-dimetil-4-okso-3-trifluormetil-4,5,6,7-tetrahidro-1H-indazol-1-il)-2-(cis-4-hidroksi-cikloheksilamino)-benzamidas;

2-{[3-(metiltio)fenil]amino}-4-(3,6,6-trimetil-4-okso-4,5,6,7-tetrahidro-1H-indazol-1-il)benzamidas;

4-[6,6-dimetil-4-okso-3-(trifluormetil)-4,5,6,7-tetrahidro-1H-indazol-1-il]-2-(piperidin-4-ilamino) benzamidas;

2-[((1-acetilpiperidin-4-il)amino]-4-[6,6-dimetil-4-okso-3-(trifluormetil)-4,5,6,7-tetrahidro-1H-indazol-1-il]benzamidas;

2-[((1-benzilpiperidin-4-il)amino]-4-[6,6-dimetil-4-okso-3-(trifluormetil)-4,5,6,7-tetrahidro-1H-indazol-1-il]benzamidas;

4-({2-(aminokarbonil)-5-[6,6-dimetil-4-okso-3-(trifluormetil)-4,5,6,7-tetrahidro-1H-indazol-1-il]fenil} amino)-N,N-dimetilpiperidin-1-karboksamidas;

2-brom-4-[6,6-dimetil-4-okso-3-(trifluormetil)-4,5,6,7-tetrahidro-1H-indazol-1-il]-N'-hidroksibenzenkarboksimidamidas;

2-[((1-benzilpirolidin-3-il)amino]-4-[6,6-dimetil-4-okso-3-(trifluormetil)-4,5,6,7-tetrahidro-1H-indazol-1-il]benzamidas;

4-[6,6-dimetil-4-okso-3-(trifluormetil)-4,5,6,7-tetrahidro-1H-indazol-1-il]-2-[(1-fenilpiperidin-4-il) amino]benzamidas;

({[1-[4-(aminokarbonil)-3-(tetrahidro-2H-piran-4-ilamino)fenil]-6,6-dimetil-3-(trifluormetil)-1,5,6,7-tetrahidro-4H-indazol-4-iliden]amino}oksi)acto rūgštis;

4-[6,6-dimetil-4-okso-3-(trifluormetil)-4,5,6,7-tetrahidro-1H-indazol-1-il]-2-{[2-hidroksi-1,1-bis(hidroksimetil)etil]amino}benzamidas;

4-[6,6-dimetil-4-okso-3-(trifluormetil)-4,5,6,7-tetrahidro-1H-indazol-1-il]-2-[tetrahidrofuran-3-ilamino]benzamidas;

4-({2-(aminokarbonil)-5-[6,6-dimetil-4-okso-3-(trifluormetil)-4,5,6,7-tetrahidro-1H-indazol-1-il]fenil} amino)cikloheksilo L-alaninatas; metansulfonatas

4-({2-(aminokarbonil)-5-[6,6-dimetil-4-okso-3-(trifluormetil)-4,5,6,7-tetrahidro-1H-indazol-1-il]fenil} amino)cikloheksilo L-valinatas; metansulfonatas;

2-[alil(4-hidroksicikloheksil)amino]-4-[6,6-dimetil-4-okso-3-(trifluormetil)-4,5,6,7-tetrahidro-1H-indazol-1-il]benzamidas;

2-amino-propiono rūgšties 4-[2-karbamoil-5-(6,6-dimetil-4-okso-3-trifluormetil-4,5,6,7-tetrahidro-indazol-1-il)-fenilamino]-cikloheksilo esteris;

4-[6,6-dimetil-4-okso-3-(trifluormetil)-4,5,6,7-tetrahidro-1H-indazol-1-il]-2-(4-piridin-2-ilpiperazin-1-il)benzamidas;

2-[((2,3-dihidroksipropil)(4-hidroksicikloheksil) amino]-4-[6,6-dimetil-4-okso-3-(trifluormetil)-4,5,6,7-tetrahidro-1H-indazol-1-il]benzamidas;

4-[6,6-dimetil-4-okso-3-(trifluormetil)-4,5,6,7-tetrahidro-1H-indazol-1-il]-2-[(4-hidroksi-cikloheksil) (2-oksoetil)amino]benzamidas;

2-[((2,3-dihidroksipropil)amino]-4-[6,6-dimetil-4-okso-3-(trifluormetil)-4,5,6,7-tetrahidro-1H-indazol-1-il] benzamidas;

2-((acetoksimetil)-2-(2-karbamoil-5-(6,6-dimetil-4-okso-3-(trifluormetil)-4,5,6,7-tetrahidro-1H-indazol-1-il)fenilamino)propan-1,3-diilo diacetatas;

2-({2-(aminokarbonil)-5-[6,6-dimetil-4-okso-3-(trifluormetil)-4,5,6,7-tetrahidro-1H-indazol-1-il]fenil} amino)-2-(hidroksimetil)propan-1,3-diilo diacetatas;

2-({2-(aminokarbonil)-5-[6,6-dimetil-4-okso-3-(trifluormetil)-4,5,6,7-tetrahidro-1H-indazol-1-il]fenil} amino)-3-hidroksi-2-(hidroksimetil)propilo acetatas;

4-[6,6-dimetil-4-okso-3-(trifluormetil)-4,5,6,7-tetrahidro-1H-indazol-1-il]-2-[(4-hidroksi-cikloheksil) (2-hidroksietil)amino]benzamidas;

2-({4-[2,2,2-trifluor-1-hidroksi-1-(trifluormetil)etil]fenil} amino)-4-(3,6,6-trimetil-4-okso-4,5,6,7-tetrahidro-1H-indazol-1-il)benzamidas;

2-({1-[3-(4-metilpiperazin-1-il)propanoil]piperidin-4-il} amino)-4-(3,6,6-trimetil-4-okso-4,5,6,7-tetrahidro-1H-indazol-1-il)benzamidas;

2-[((1-izonikotinoilpiperidin-4-il)amino]-4-(3,6,6-trimetil-4-okso-4,5,6,7-tetrahidro-1H-indazol-1-il) benzamidas;

2-{[1-(piridin-3-ilkarbonil)piperidin-4-il]amino}-4-(3,6,6-trimetil-4-okso-4,5,6,7-tetrahidro-1H-indazol-1-il)benzamidas;

2-((1-azabiciklo[2.2.2]okt-3-ilamino)-4-(3,6,6-trimetil-4-okso-4,5,6,7-tetrahidro-1H-indazol-1-il) benzamidas;

2-{[1-(metilsulfonil)pirolidin-3-il]amino}-4-(3,6,6-trimetil-4-okso-4,5,6,7-tetrahidro-1H-indazol-1-il) benzamidas;

2-[((1-beta-alanilpiperidin-4-il)amino]-4-(3,6,6-trimetil-4-okso-4,5,6,7-tetrahidro-1H-indazol-1--il) benzamidas;

2-[((1-prolilpiperidin-4-il)amino]-4-(3,6,6-trimetil-4-okso-4,5,6,7-tetrahidro-1H-indazol-1-il)benzamidas;

2-{[1-acetilpirolidin-3-il]amino}-4-(3,6,6-trimetil-4-okso-4,5,6,7-tetrahidro-1H-indazol-1-il)benzamidas;

3-{[2-(aminokarbonil)-5-(3,6,6-trimetil-4-okso-4,5,6,7-tetrahidro-1H-indazol-1-il)fenil]amino}-N,N-dimetilpirolidin-1-karboksamido;

[[2-karbamoil-5-(6,6-dimetil-4-okso-3-trifluormetil-4,5,6,7-tetrahidro-indazol-1-il)-fenil]-(4-hidroksi-cikloheksil)-amino]-acto rūgštis;

2-{((4-(hidroksimetil)fenil]amino}-4-(3,6,6-trimetil-4-okso-4,5,6,7-tetrahidro-1H-indazol-1-il)benzamidas;

4-[6,6-dimetil-4-okso-3-(trifluormetil)-4,5,6,7-tetrahidro-1H-indazol-1-il]-2-{[3-hidroksi-ciklopentil] amino}benzamidas;

2-{[tetrahidrofuran-2-ilmetil]amino}-4-(3,6,6-trimetil-4-okso-4,5,6,7-tetrahidro-1H-indazol-1-il) benzamidas;

2-{[4-(aliloksi)cikloheksil]amino}-4-[6,6-dimetil-4-okso-3-(trifluormetil)-4,5,6,7-tetrahidro-1H-indazol-1-il]benzamidas;

2-[((1-izonikotinoilazetidin-3-il)amino]-4-(3,6,6-trimetil-4-okso-4,5,6,7-tetrahidro-1H-indazol-1-il) benzamidas;

2-{[1-(piridin-3-ilkarbonil)azetidin-3-il]amino}-4-(3,6,6-trimetil-4-okso-4,5,6,7-tetrahidro-1H-indazol-1-il)benzamidas;

2-{[1-(3-morfolin-4-ilpropanoil)azetidin-3-il]amino}-4-(3,6,6-trimetil-4-okso-4,5,6,7-tetrahidro-1H-indazol-1-il)benzamidas;

2-({1-[3-(4-metilpiperazin-1-il)propanoil]azetidin-3-il}amino)-4-(3,6,6-trimetil-4-okso-4,5,6,7-tetrahidro-1H-indazol-1-il)benzamidas;

2-{[3-(metiltio)propil]amino}-4-(3,6,6-trimetil-4-okso-4,5,6,7-tetrahidro-1H-indazol-1-il)benzamidas;

2-{[2-metoksi-1-metiletil]amino}-4-(3,6,6-trimetil-4-okso-4,5,6,7-tetrahidro-1H-indazol-1-il)benzamidas;

2-((tetrahidro-2H-piran-2-ilamino)-4-(3,6,6-trimetil-4-okso-4,5,6,7-tetrahidro-1H-indol-1-il)benzamidas;

2-[[4-(aliloksi)cikloheksil](3,5-dimetoksibenzil)amino]-4-[6,6-dimetil-4-okso-3-(trifluormetil)-4,5,6,7-tetrahidro-1H-indazol-1-il]benzamidas;

2-[[4-(2,3-dihidroksipropoksi)cikloheksil](3,5-dimetoksibenzil)amino]-4-[6,6-dimetil-4-okso-3-(trifluormetil)-4,5,6,7-tetrahidro-1H-indazol-1-il]benzamidas;

4-{3-[(benziloksi)metil]-6,6-dimetil-4-okso-4,5,6,7-tetrahidro-1H-indazol-1-il}benzamidas;

2-({2-[(dimetilamino)sulfonil]etil}amino)-4-(3,6,6-trimetil-4-okso-4,5,6,7-tetrahidro-1H-indazol-1-il)benzamidas;

2-[pirolidin-3-ilamino]-4-(3,6,6-trimetil-4-okso-4,5,6,7-tetrahidro-1H-indazol-1-il)benzamido hidrochloridas;

2-{[1-acetilpirolidin-3-il]amino}-4-(3,6,6-trimetil-4-okso-4,5,6,7-tetrahidro-1H-indazol-1-il)benzamidas;

4-[6,6-dimetil-4-okso-3-(trifluormetil)-4,5,6,7-tetrahidro-1H-indazol-1-il]-2-{[4-(2-oksoetoksi)cikloheksil]amino}benzamidas;

2-{[4-(2,3-dihidroksipropoksi)cikloheksil]amino}-4-[6,6-dimetil-4-okso-3-(trifluormetil)-4,5,6,7-tetrahidro-1H-indazol-1-il]benzamidas;

4-[6,6-dimetil-4-okso-3-(trifluormetil)-4,5,6,7-tetrahidro-1H-indazol-1-il]-2-({2-[(izopropil-sulfonil)amino]etil}amino)benzamidas;

4-[6,6-dimetil-4-okso-3-(trifluormetil)-4,5,6,7-tetrahidro-1H-indazol-1-il]-2-{[4-(2-hidroksietoksi)cikloheksil]amino}benzamidas;

{[4-({2-(aminokarbonil)-5-[6,6-dimetil-4-okso-3-(trifluormetil)-4,5,6,7-tetrahidro-1H-indazol-1-il]fenil}amino)cikloheksil]oksi}acto rūgštis;

4-[6,6-dimetil-4-okso-3-(trifluormetil)-4,5,6,7-tetrahidro-1H-indazol-1-il]-2-({2-[(fenilsulfonil)-amino]etil}amino)benzamidas;

2-{[2-(morfolin-4-ilsulfonil)etil]amino}-4-(3,6,6-trimetil-4-okso-4,5,6,7-tetrahidro-1H-indazol-1-il)benzamidas;

4-[3-(2-aminoetil)-6,6-dimetil-4-okso-4,5,6,7-tetrahidro-1H-indazol-1-il]benzamidas;

4-((3-etil-6,6-dimetil-4-okso-4,5,6,7-tetrahidro-1H-indazol-1-il)-2-[(4-hidroksicikloheksil)-amino]benzamidas;

4-[6,6-dimetil-4-okso-3-(trifluormetil)-4,5,6,7-tetrahidro-1H-indazol-1-il]-2-[(4-{[2-(hidroksiimino)etil]oksi}cikloheksil)amino]benzamidas;

2-[((4-hidroksicikloheksil)amino]-4-(3-isobutil-6,6-dimetil-4-okso-4,5,6,7-tetrahidro-1H-indazol-1-il)benzamidas;

4-((3-ciklopropil-6,6-dimetil-4-okso-4,5,6,7-tetrahidro-1H-indazol-1-il)-2-[(4-hidroksi-cikloheksil)amino]benzamidas;

4-[3-(aminometil)-6,6-dimetil-4-okso-4,5,6,7-tetrahidro-1H-indazol-1-il]-2-[(4-hidroksi-cikloheksil)aminolbenzamidas, metansulfonatas (druska);

2-[((1-metil-2-okso-2-piperidin-1-iletil)amino]-4-(3,6,6-trimetil-4-okso-4,5,6,7-tetrahidro-1H-indazol-1-il)benzamidas;

4-[3-(2-aminoetil)-6,6-dimetil-4-okso-4,5,6,7-tetrahidro-1H-indazol-1-il]-2-[(4-hidroksi-cikloheksil)amino]benzamidas;

2-[((4-hidroksicikloheksil)amino]-4-(3-izopropil-6,6-dimetil-4-okso-4,5,6,7-tetrahidro-1H-indazol-1-il)benzamidas;

4-((3-(ciklopropilmetil)-6,6-dimetil-4-okso-4,5,6,7-tetrahidro-1H-indazol-1-il]-2-[(4-hidroksi-cikloheksil)amino]benzamidas;

2-[((4-hidroksicikloheksil)amino]-4-(2,3,6,6-tetrametil-4-okso-4,5,6,7-tetrahidro-1H-indol-1-il)benzamidas;

4-[3-(ciklopropilmetil)-6,6-dimetil-4-okso-4,5,6,7-tetrahidro-1H-indazol-1-il]benzamidas; arba

2-{[2-(dimetilamino)-2-oksoetil]amino}-4-(3,6,6-trimetil-4-okso-4,5,6,7-tetrahidro-1H-indazol-1-il)benzamidas.

22. Junginys pagal 1 punktą, kuris yra 4-(6,6-dimetil-4-okso-3-trifluormetil-4,5,6,7-tetrahidroindazol-1-il)-2-(trans-4-hidroksi-cikloheksilamino)-benzamidas arba farmaciniu požiūriu priimtina jo druska.

23. Junginys pagal 1 punktą, kuris yra trans-4-({2-(aminokarbonil)-5-[6,6-dimetil-4-okso-3-(trifluormetil)-4,5,6,7-tetrahidro-1H-indazol-1-il]fenil}amino)cikloheksilo glicinatas arba farmaciniu požiūriu priimtina jo druska.

24. Farmacinė kompozicija, apimanti bent vieną junginį arba druską pagal bet kurį iš 1-23 punktą ir farmaciniu požiūriu priimtiną tirpiklį, nešiklį, užpildą, adjuvantą arba jų derinį.

25. Junginys pagal bet kurį iš 1-23 punktą, skirtas naudoti vėžio, uždegimo arba artrito gydymui.

26. Junginys pagal bet kurį iš 1-23 punktą, skirtas naudoti gydymui ligos arba sutrikimo baltymų, kurie arba yra HSP-90 baltymai – klientai, arba netiesiogiai veikia jo baltymus – klientus, kur liga arba sutrikimas yra parinkti iš grupės, susidedančios iš uždegiminių ligų, infekcijų, autoimuninių sutrikimų, insulto, išemijos, širdies sutrikimų, neurologinių sutrikimų, fibrogenetinių sutrikimų, proliferacinių

sutrikimų, navikų, leukemijų, neoplazmų, vėžio, karcinomų, metabolinių ligų ir piktybinių ligų.

27. Junginys, skirtas naudoti pagal 26 punktą, kur liga arba sutrikimas yra fibrogenetinis sutrikimas, parinktas iš grupės, susidedančios iš sklerodermijos, polimiozito, sisteminės vilkligės, reumatoidinio artrito, kepenų cirozės, keloidų susidarymo, intersticinio nefrito ir plaučių fibrozės.

28. Junginys pagal bet kurį iš 1-23 punktą, skirtas naudoti subjekto apsaugai nuo infekcijos arba infekcijos, sąlygotos *Plasmodium* rūšies, lygio sumažinimui.

29. Junginys pagal bet kurį iš 1-23 punktą, skirtas naudoti grybelinės infekcijos gydymui derinyje su vienu arba keliais priešgrybeliniais agentais arba vaistais.

30. Junginys pagal bet kurį iš 1-23 punktą, skirtas naudoti vėžio gydymui derinyje su arba (a) bent vienu papildomu priešvėžiniu agentu, arba (b) spinduliuotės terapija.

---

(51) Int.Cl. ***C07D 235/30*** (2006.01)
C07D 403/12 (2006.01)
C07C 271/20 (2006.01)
C07D 401/12 (2006.01)
C07C 211/52 (2006.01)
C07D 405/12 (2006.01)
C07D 409/12 (2006.01)
C07D 413/12 (2006.01)
C07D 417/12 (2006.01)
C07C 331/28 (2006.01)
C07C 233/36 (2006.01)
C07C 233/62 (2006.01)
C07D 277/56 (2006.01)
C07D 277/82 (2006.01)
A61P 11/00 (2006.01)
A61P 29/00 (2006.01)

(11) **2606036**
(96) 11746237.4
(96) 2011 08 19
(97) 2013 06 26
(97) 2014 10 08
(86) PCT/EP2011/064258
(86) 2011 08 19
(87) WO 2012/022793
(87) 2012 02 23
(30) 10173501, 2010 08 20, EP
(72) PRIEPKE, Henning, DE
DOODS, Henri, DE
KUELZER, Raimund, DE
PFAU, Roland, DE
STENKAMP, Dirk, DE
PELCMAN, Benjamin, SE
ROENN, Robert, SE
(73) Orexo AB, 751 05 Uppsala, SE
(74) Stanislava TELEIŠIENĖ, 31, UAB „Brainera“, Savanorių pr. 217, LT-02300 Vilnius, LT

(54) 2-Anilinobenzimidazol-6-karboksamidai, kaip priešuždegiminiai agentai

Apibrėžties punktai: 16, brėžiniai: 0.

(57) 1. Junginys, kurio formulė I

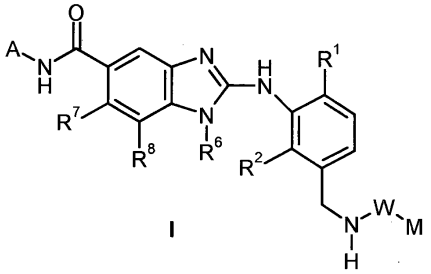

I

kur

R^1 ir R^2 nepriklausomai reiškia halogeną, -C_{1-3}alkilą, kur pastaroji alkilo grupė yra pasirinktinai pakeista vienu arba keletu fluoro atomų;

W reiškia -C(O)-, -C(O)O-, kurios grupės yra prijungtos prie azoto - NH- fragmente per anglies atomą;

M reiškia

-C_{1-6}alkilą, -C_{3-7}cikloalkilą, kur abi grupės yra pasirinktinai pakeistos viena arba keletu grupių, parinktų iš -F, -OH, -CN, -NH_2, -NH(C_{1-2}alkil), -N (C_{1-2}alkil)$_2$, -OC_{1-3}alkilo, -C_{1-5}alkilo, -C_{3-4}cikloalkilo, kur pastarosiose trijose grupėse alkilo arba cikloalkilo grupės yra pasirinktinai pakeistos vienu arba keletu fluoro atomų;

arba

oksetanil-, tetrahidrofuranil-, tetrahidropiranil-, azetidinil-, pirolidinil-, piperidinil-, visos šios grupės yra pasirinktinai pakeistos vienu arba keletu pakaitų, parinktų iš fluoro, -CN, -C_{1-3} alkilo, kur pastaroji alkilo grupė yra pasirinktinai pakeista vienu arba keletu fluoro atomų;

arba

fenil-, piridil-, tienil-, pirolil-, pirazolil-, imidazolil-, tiazolil-, oksazolil- arba izoksazolil-, visos šios grupės yra pasirinktinai pakeistos vienu arba keletu pakaitų, parinktų iš halogeno, -CN arba -C_{1-3}alkilo, kur pastaroji alkilo grupė yra pasirinktinai dar pakeista vienu arba keletu fluoro atomų;

R^8 reiškia -H, halogeną, -C_{1-3}alkilą, kur pastaroji alkilo grupė yra pasirinktinai dar pakeista vienu arba keletu fluoro atomų;

R^6 reiškia -H, -C_{1-5}alkilą, -C_{3-5}cikloalkil-C_{0-2}alkilą, kur pastarųjų trijų grupių alkilo arba cikloalkilo fragmentai yra pasirinktinai pakeisti vienu arba keletu fluoro atomų;

R^7 reiškia halogeną, C_{1-5}alkil-O-, C_{3-7}cikloalkil-C_{0-2}alkil-O-, 4-7-narį heterocikloalkil-C_{0-2}alkil-O-, kur pastarosiose trijose grupėse alkilo, cikloalkilo arba heterocikloalkilo fragmentai yra pasirinktinai pakeisti vienu arba keletu pakaitų, parinktų iš -F ir -OC_{1-3}alkilo, kur pastaroji alkilo grupė yra pasirinktinai dar pakeista vienu arba keletu fluoro atomų;

A reiškia C_{1-8} alkil-, fenil-, indanil-, naftil-, 1,2,3,4-tetrahidronaftil-, piridil-, tienil-, benzotienil-, pirolil-, indolil-pirazolil-, indazolil-, tiazolil-, benzotiazolil-, oksazolil-, benzooksazolil-, izoksazolil-, benzisoksazolil-, fenil-C_{1-3}alkil-, tienil-C_{1-3}alkil-, piridil-C_{1-3}alkil-, C_{3-7}cikloalkil-C_{0-3}alkil-, oksetanil-C_{0-3}alkil-, tetrahidrofuranil-C_{0-3}alkilą, tetrahidropiranil-C_{0-3}alkilą, kur šiose grupėse alkil-, cikloalkil- ir heterocikloalkilo fragmentai yra pasirinktinai pakeisti vienu arba daugiau pakaitų, parinktų iš R^{9a} ir arilo ir heteroarilo fragmentai yra pasirinktinai pakeisti vienu arba keletu pakaitų, parinktų iš R^{9b};

kiekvienas R^{9a} nepriklausomai reiškia -F, -Cl, -C_{1-3}alkilą, kuris yra pasirinktinai pakeistas vienu arba keletu pakaitų, parinktų iš -F, -OC_{1-3}alkilo;

kiekvienas R^{9b} reiškia nepriklausomai -halogeną, -CN; -C_{1-3} alkilą, kuris yra pasirinktinai pakeistas vienu arba keletu fluoro atomų;

arba jo druska.

2. Junginys pagal 1 punktą, kur

R^8 reiškia -H arba fluorą.

3. Junginys pagal 1 arba 2 punktą, kur

R^6 reiškia -H, -CH_3, ciklopropilą.

4. Junginys pagal bet kurį ankstesnį punktą, kur

R^1 ir R^2 nepriklausomai reiškia chlorą, fluorą, -CH_3, -CH_2F, -CHF_2, -CF_3.

5. Junginys pagal bet kurį ankstesnį punktą, kur

R^7 reiškia fluorą, -$OCHF_2$, -OCF_3, -OCH_2CH_2F, -OCH_2CHF_2, -OCH_2CF_3, -O-tetrahidrofuran-3-ilą, -OCH_2-ciklopropilą.

6. Junginys pagal bet kurį ankstesnį punktą, kur

A reiškia C_{1-4} alkil-, C_{3-7}cikloalkil-C_{0-2}alkil-, tetrahidrofuranil-metil-, fenil-C_{1-2}alkil-, piridil-metil-, fenil-, indanil-, piridil-, tienil-, tiazolil-, benzotiazolil-, kur šiose grupėse alkil-, cikloalkil- ir heterocikloalkil-fragmentai yra pasirinktinai pakeisti vienu arba keletu pakaitų, parinktų iš -F, -CH_3, -CH_2F, -CHF_2, -CF_3, ir arilo ir heteroarilo fragmentai yra pasirinktinai pakeisti -F, -Cl, -Br, -CN, -CH_3, - CH_2F, -CHF_2, -CF_3.

7. Junginys pagal bet kurį ankstesnį punktą, kur

M reiškia

-C_{1-4} alkilą, -C_{3-5} cikloalkilą, kur abi grupės yra pasirinktinai pakeistos viena arba keletu grupių, parinktų iš -F, -OH, -CN, -NH_2, -OCH_3, -CH_3, -CH_2F, -CHF_2, -CF_3, ciklopropilo;

arba

oksetanil-, tetrahidrofuranil-, azetidinil- arba pirolidinil-, kur visos šios grupės yra pasirinktinai pakeistos vienu arba keletu pakaitų, parinktų iš -F, -CH_3, -CH_2F, -CHF_2, -CF_3;

arba fenil-, indanil-, tienil-, pirolil-, pirazolil-, imidazolil-, tiazolil- arba izoksazolil-, kur visos šios grupės yra pasirinktinai pakeistos vienu arba keletu pakaitų, parinktų iš -F, -Cl, -CH_3, -CH_2F, -CHF_2, -CF_3.

8. Junginys pagal bet kurį ankstesnį punktą, būtent junginys, kurio formulė Ia

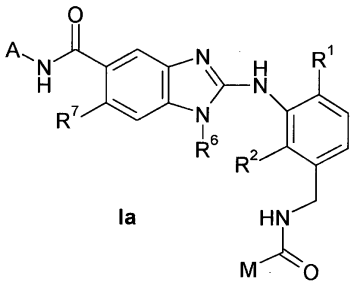

Ia

kur

M reiškia

metilą, etilą, propilą, *i*-propilą, *n*-butilą, *s*-butilą, *t*-butilą, ciklopropilą, -CH_2-ciklopropilą, ciklobutilą, ciklopentil, kur visos šios grupės yra pasirinktinai pakeistos vienu arba keletu pakaitų, parinktų iš -F, -OH, -CN, -NH_2, -OCH_3, -CH_3, -CF_3;

arba yra parinkti iš šių grupių

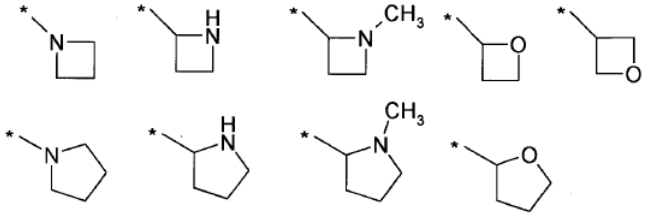

kur pastarosios devynios grupės yra pasirinktinai pakeistos vienu arba keletu pakaitų, parinktų iš -F, -CH_3, -CF_3;

arba yra parinktas iš šių grupių

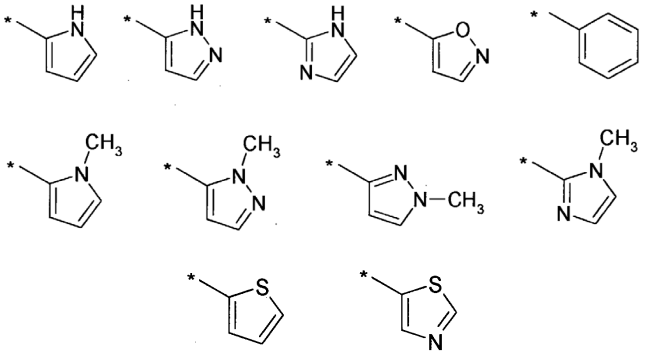

kur pastarųjų vienuolika grupių yra pasirinktinai pakeistos vienu arba keletu pakaitų, parinktų iš -F, -Cl, -CH_3, -CF_3;

ir

A, R^1, R^2, R^6, R^7 turi tokias pačias reikšmes, kaip apibrėžta bet kuriame ankstesniame punkte.

9. Junginys pagal 8 punktą, kur

A reiškia metilą, etilą, propilą, i-propilą, n-butilą, s-butilą, t-butilą, kur pastarosios septynios grupės yra pasirinktinai pakeistos vienu arba keletu fluoro atomų

arba ciklopropilą, ciklobutilą, ciklopentilą, cikloheksilą, kur pastarosios keturios grupės yra pasirinktinai pakeistos vienu arba keletu pakaitų, parinktų iš -F, $-CH_3$, $-CHF_2$, $-CF_3$;

arba yra parinktas iš šių grupių:

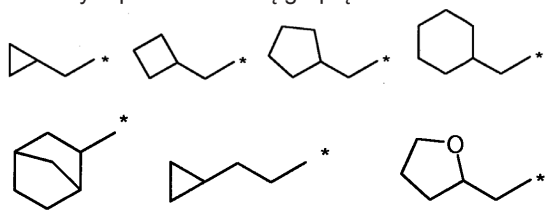

kur pastarosios septynios grupės yra pasirinktinai pakeistos vienu arba keletu pakaitų, parinktų iš -F, $-CH_3$, $-CHF_2$, $-CF_3$;

arba yra parinktas iš šių grupių:

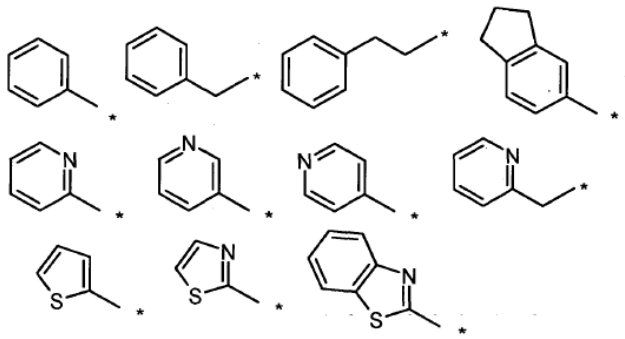

kur pastarosiose vienuolikoje grupių arilo ir heteroarilo fragmentai yra pasirinktinai pakeisti vienu arba keletu pakaitų, parinktų iš -F, -Cl, -Br, -CN, $-CH_3$, $-CF_3$.

10. Junginys pagal bet kurį ankstesnį punktą, būtent junginys, kurio formulė Ia arba Ib

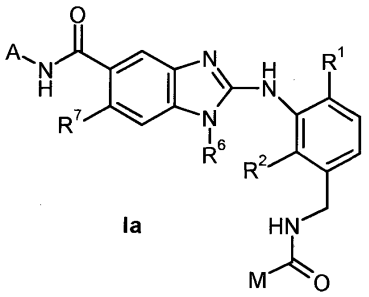

Ia

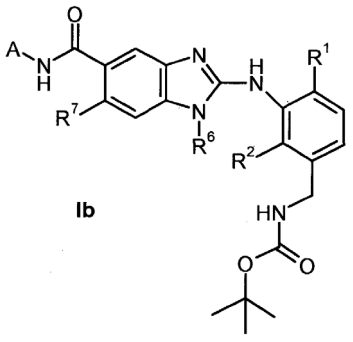

Ib

kur

R^1 ir R^2 nepriklausomai reiškia -chlorą, fluorą, $-CH_3$, $-CH_2F$, $-CHF_2$, $-CF_3$;

R^6 reiškia -H, $-CH_3$, ciklopropilą;

R^7 reiškia fluorą, $-OCHF_2$, $-OCF_3$, $-OCH_2CH_2F$, $-OCH_2CHF_2$, $-OCH_2CF_3$, tetrahidrofuran-3-il-O-, $-OCH_2$-ciklopropilą;

A reiškia metilą, etilą, propilą, *i*-propilą, *n*-butilą, *s*-butilą, *t*-butilą, kur pastarosios septynios grupės yra pasirinktinai pakeistos viena arba keletu fluoro atomų,

arba ciklopropilą, ciklobutilą, ciklopentilą, cikloheksilą, kur pastarosios keturios grupės yra pasirinktinai pakeistos viena arba keletu pakaitų, parinktų iš -F, $-CH_3$, $-CHF_2$, $-CF_3$;

arba yra parinktas iš šių grupių:

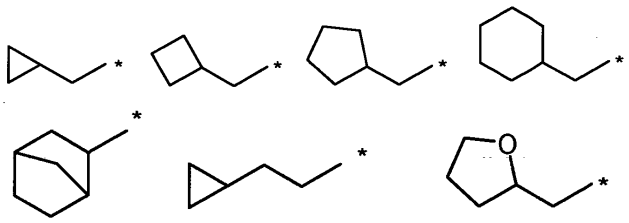

pastarosios septynios grupės yra pasirinktinai pakeistos viena arba keletu pakaitų, parinktų iš -F, $-CH_3$, $-CHF_2$, $-CF_3$;

arba yra parinktas iš šių grupių:

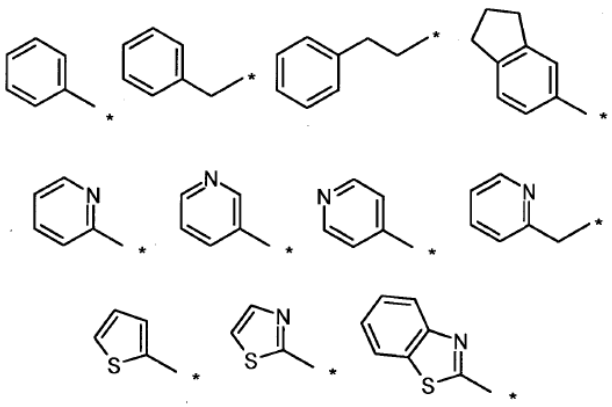

kur pastarosios vienuolika grupių yra pasirinktinai pakeistos viena arba keletu pakaitų, parinktų iš -F, -Cl, -Br, -CN, $-CH_3$, $-CF_3$;

M reiškia

metilą, etilą, propilą, i-propilą, n-butilą, s-butilą, t-butilą, ciklopropilą, $-CH_2$-ciklopropilą, ciklobutilą, ciklopentilą, kur visos šios grupės yra pasirinktinai pakeistos viena arba keletu grupių, parinktų iš -F, -OH, -CN, $-NH_2$, - OCH_3, $-CH_3$, $-CF_3$;

arba yra parinktas iš šių grupių

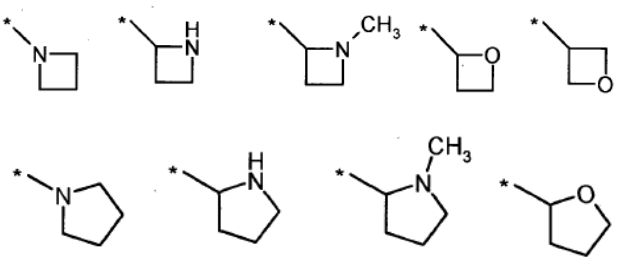

pastarosios devynios grupės yra pasirinktinai pakeistos viena arba keletu pakaitų, parinktų iš -F, $-CH_3$, $-CF_3$;
arba yra parinktas iš šių grupių

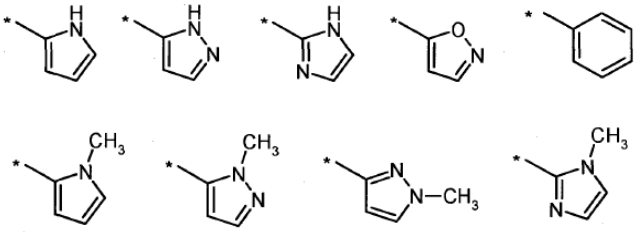

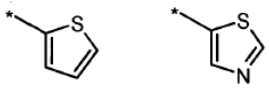

kur pastarosios vienuolika grupių yra pasirinktinai pakeistos viena arba keletu pakaitų, parinktų iš -F, -Cl, $-CH_3$, $-CF_3$;
arba jo druska.

11. Junginys pagal bet kurį ankstesnį punktą, parinktas iš grupės, apimančios

	Struktūra		Struktūra
1	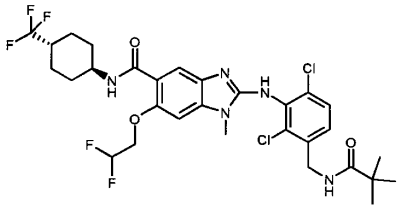	6	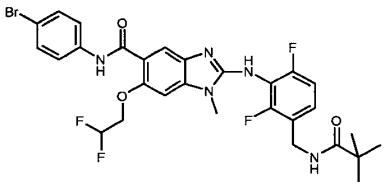
2	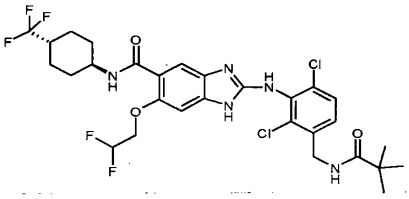	7	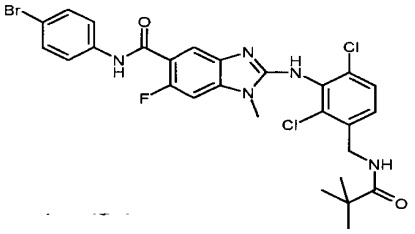
3	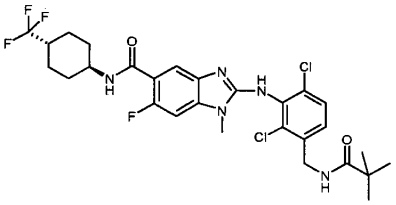	8	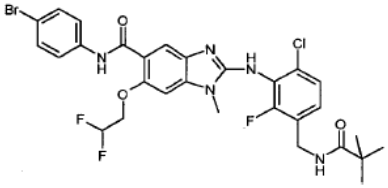
4	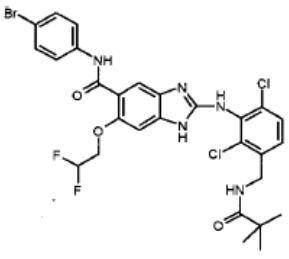	9	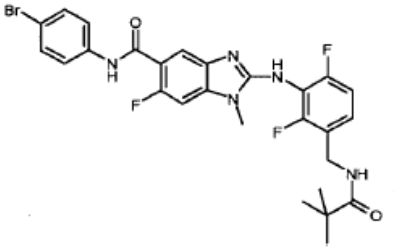
5	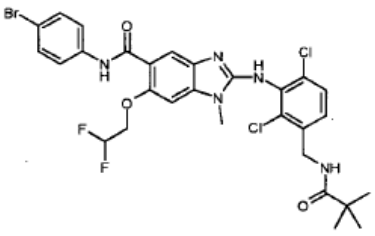	10	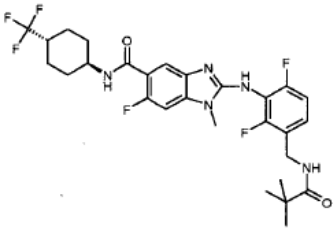

11	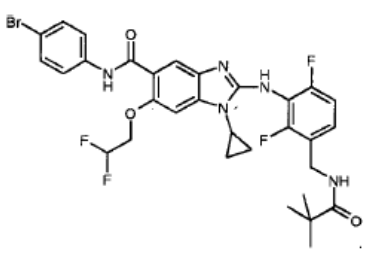	16	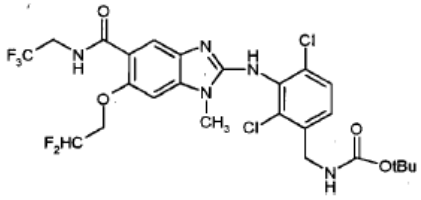
12	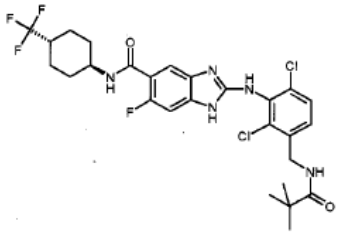	17	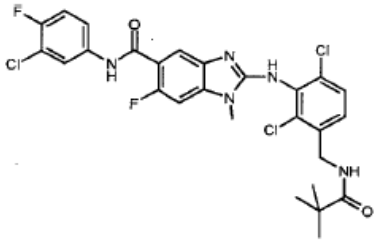
13	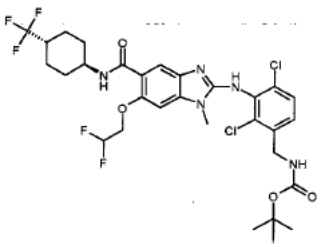	18	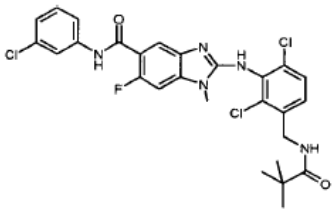
14	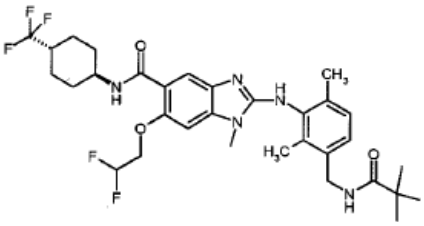	19	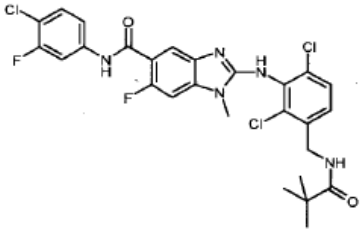
15	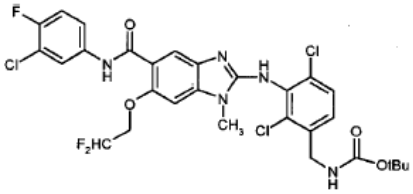	20	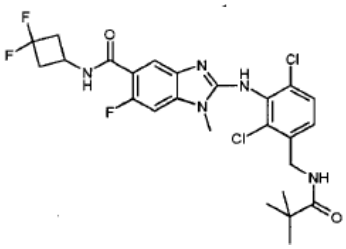
21	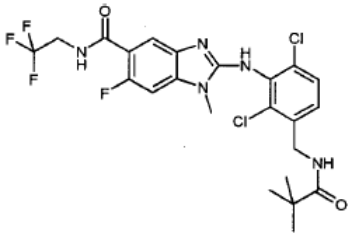	26	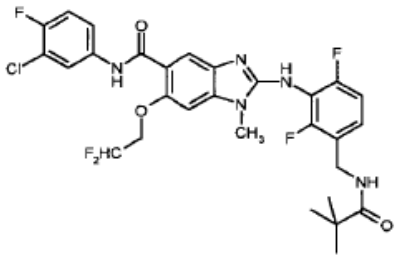

22	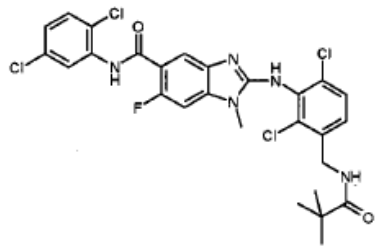	27	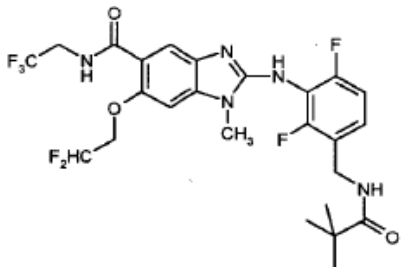
23	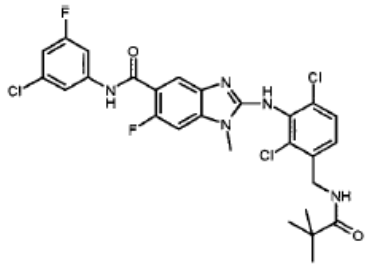	28	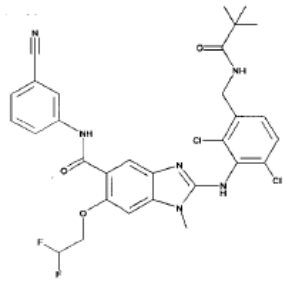
24	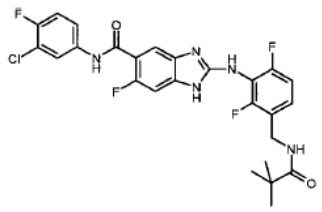	29	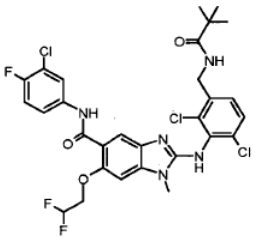
25	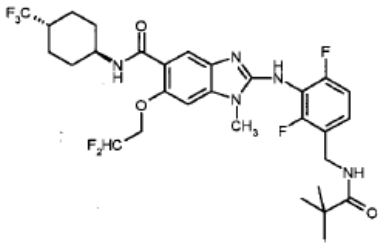	30	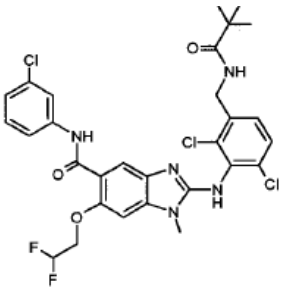
31	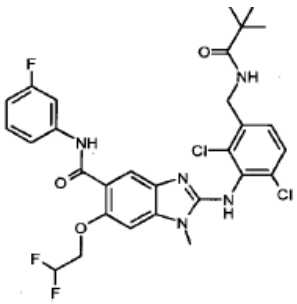	36	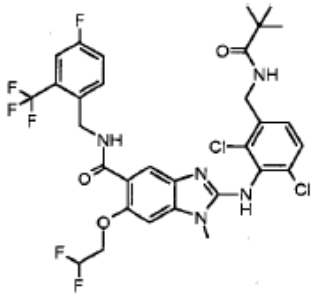

32	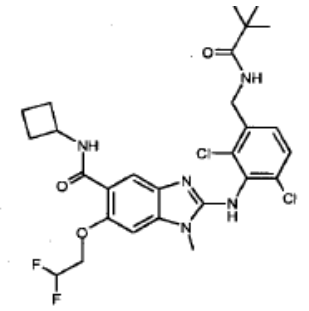	37	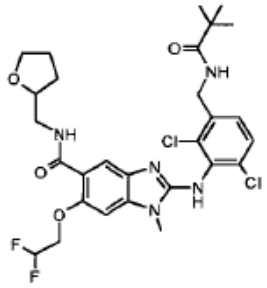
33	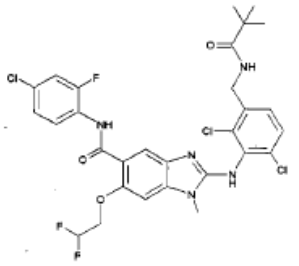	38	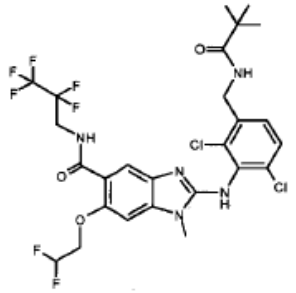
34	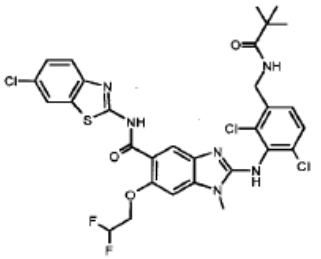	39	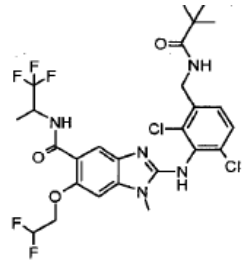
35	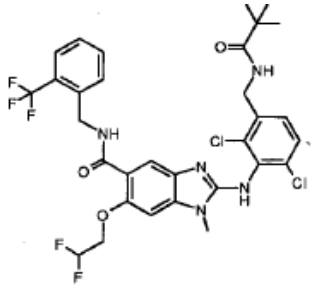	40	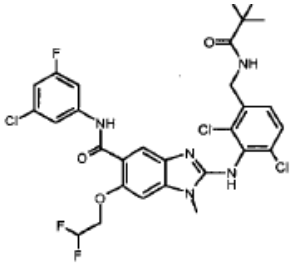
41	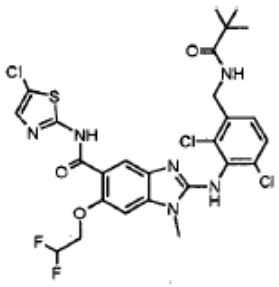	46	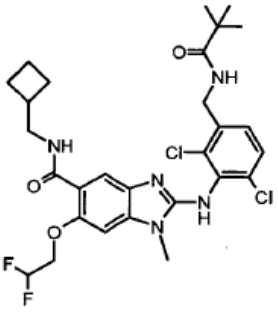

42	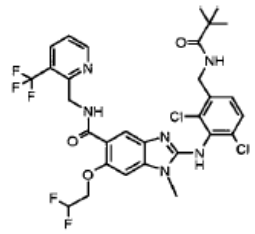	47	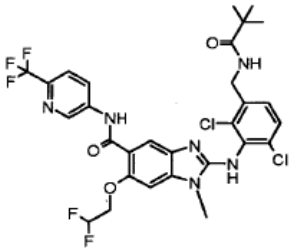
43	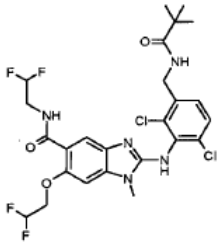	48	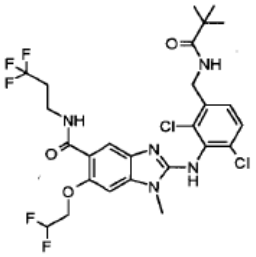
44	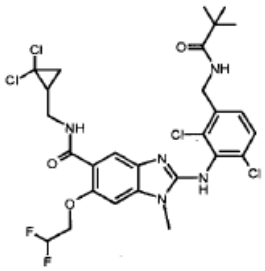	49	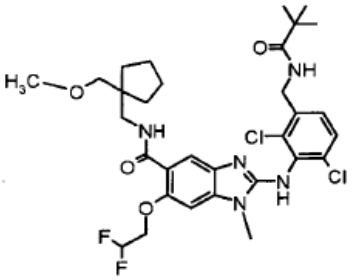
45	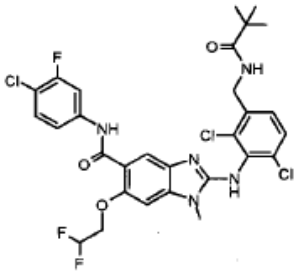	50	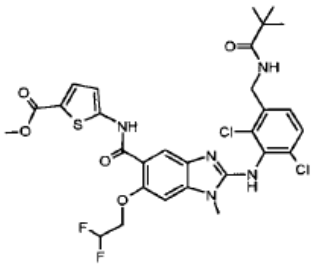
51	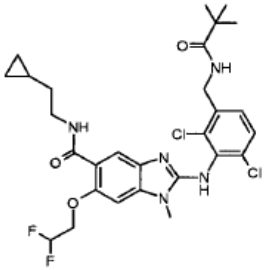	56	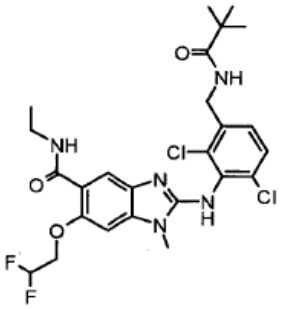

52	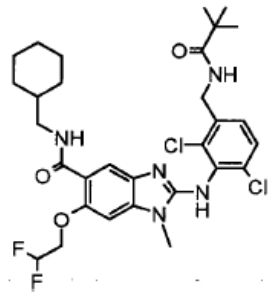	57	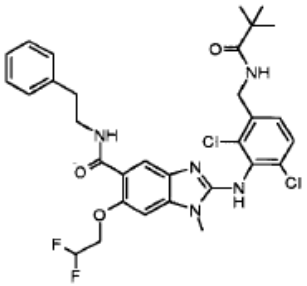
53	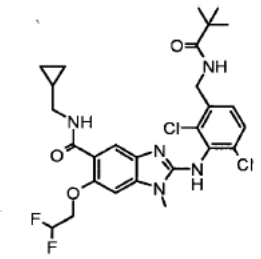	58	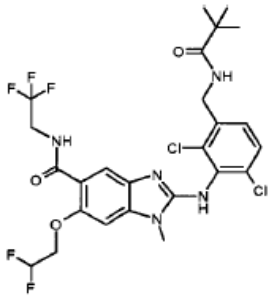
54	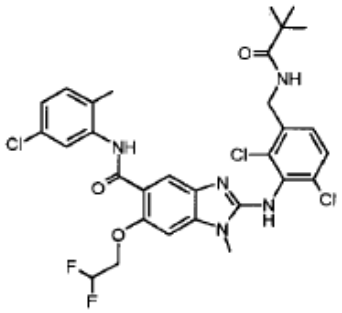	59	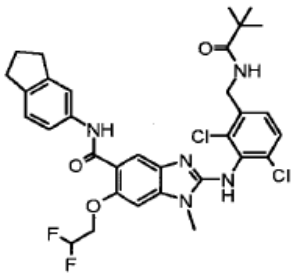
55	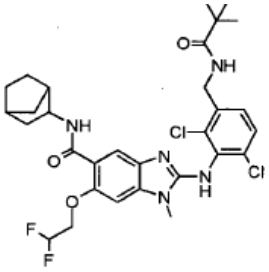	60	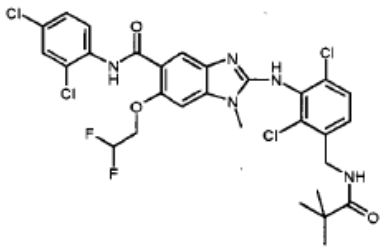
61	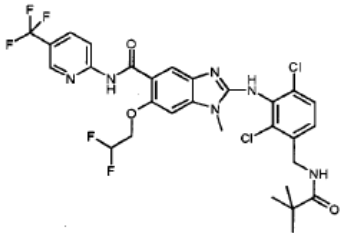	66	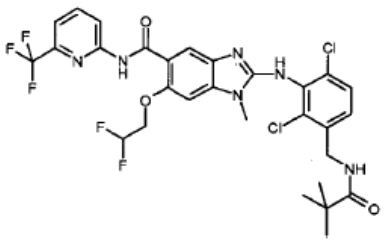

62	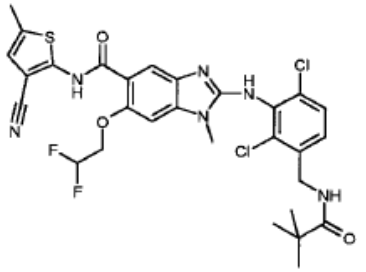	67	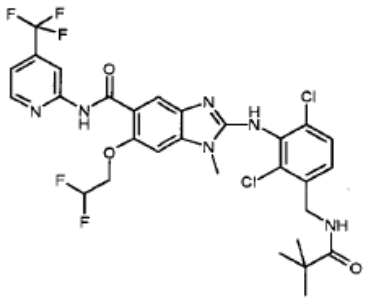
63	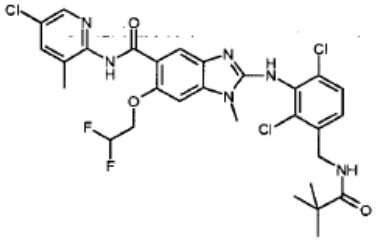	68	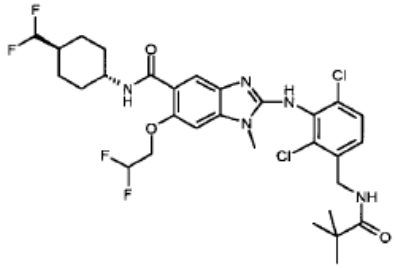
64	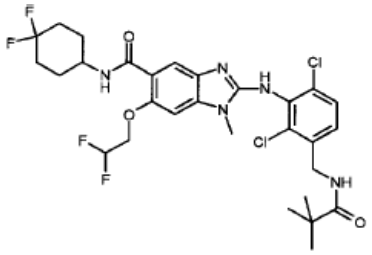	69	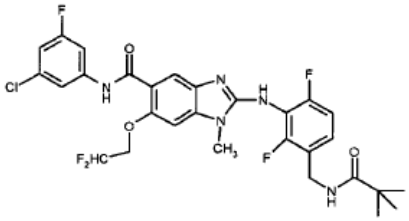
65	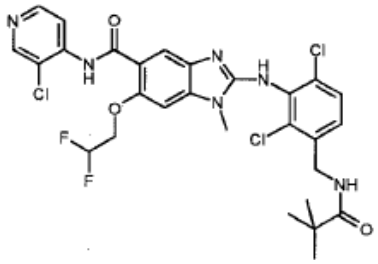	70	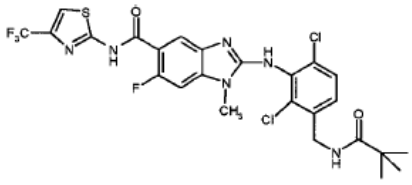
71	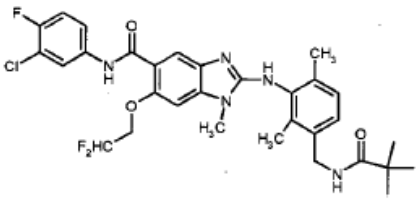	72	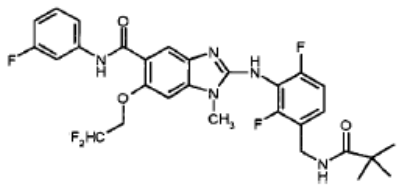
73	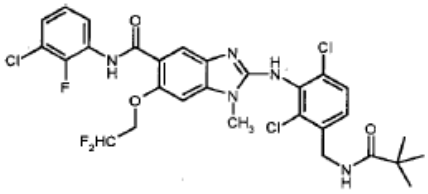	79	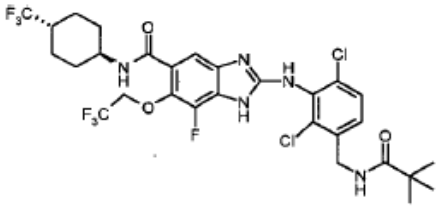

74	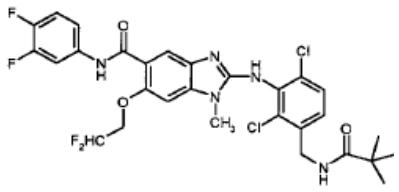	80	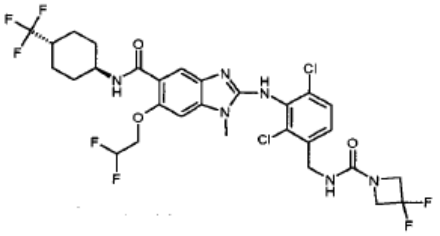
75	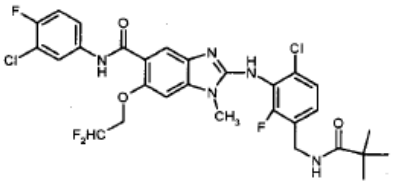	81	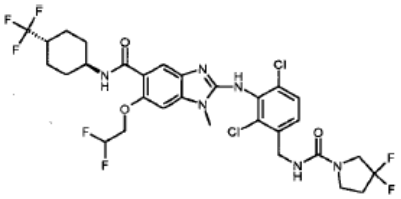
76	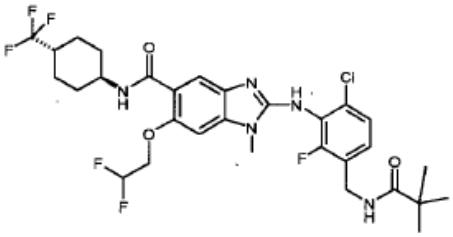	82	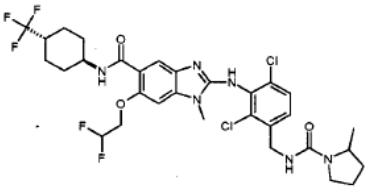
77	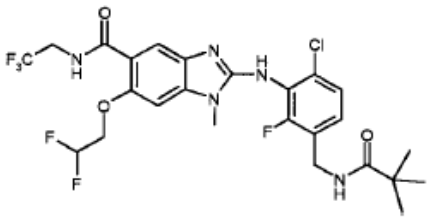	83	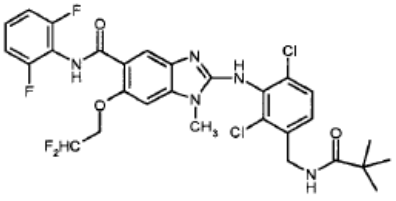
78	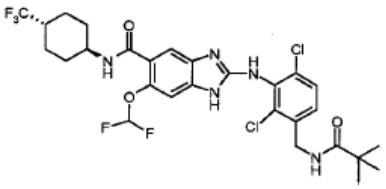	84	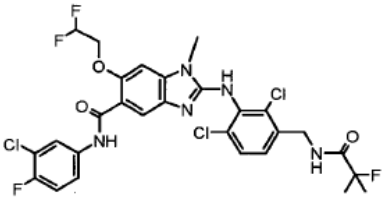
85	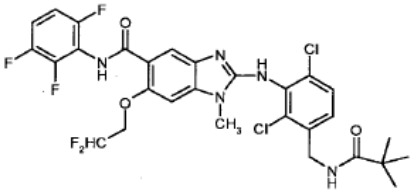	91	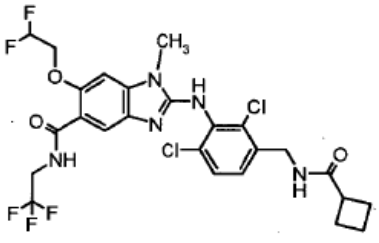

86	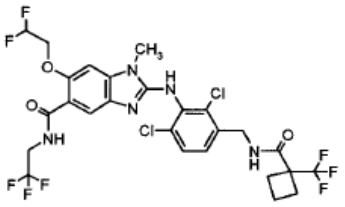	92	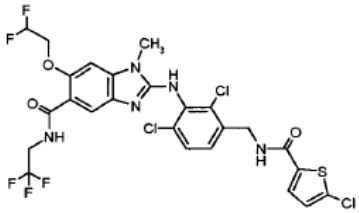
87	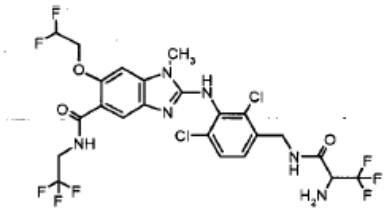	93	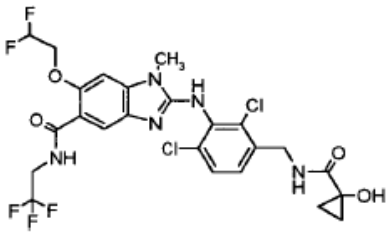
88	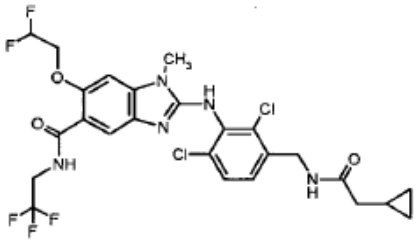	94	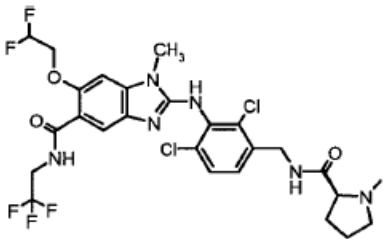
89	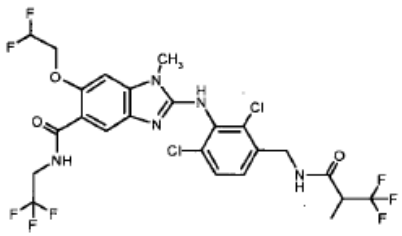	95	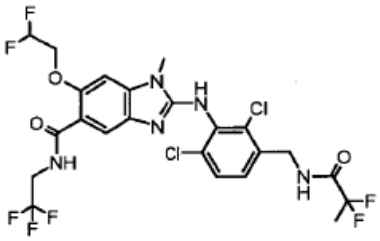
90	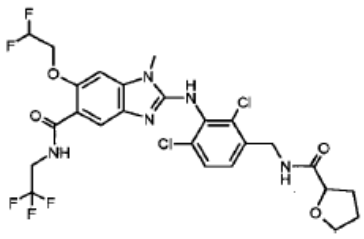	96	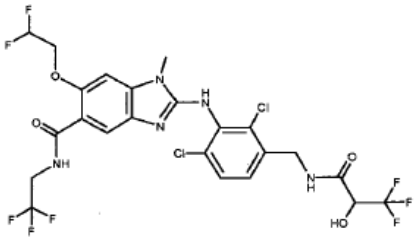
97	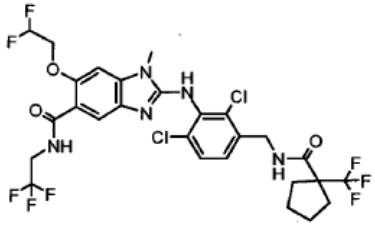	103	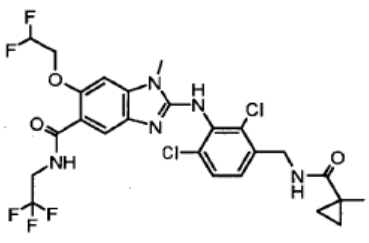

98	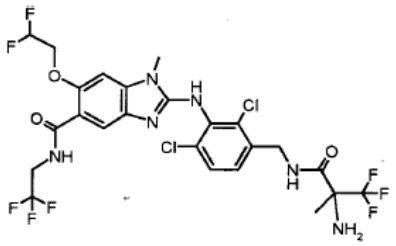	104	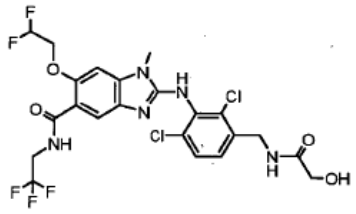
99	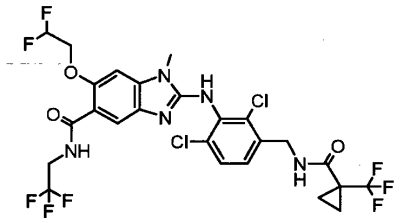	105	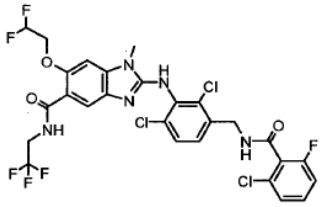
100	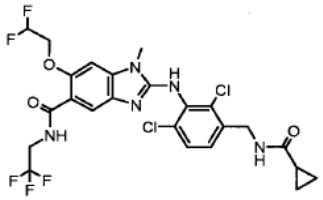	106	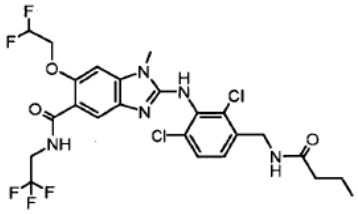
101	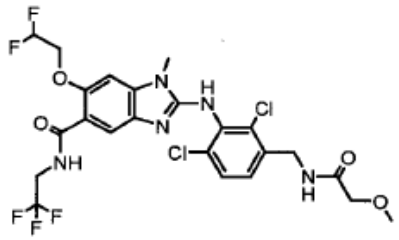	107	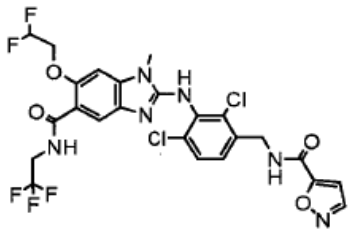
102	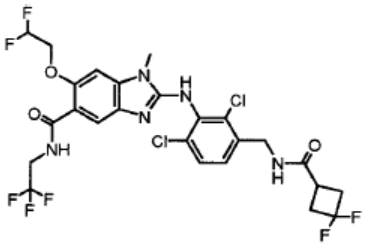	108	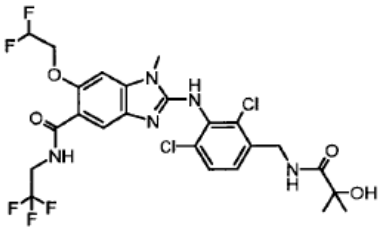
109	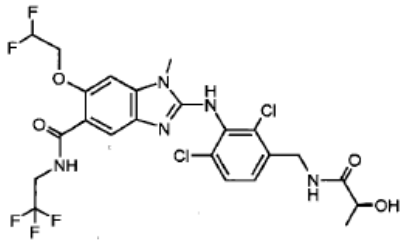	115	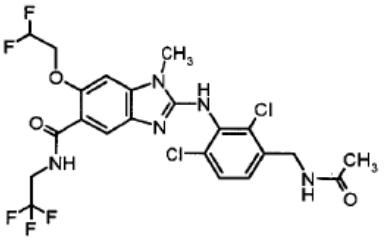

110	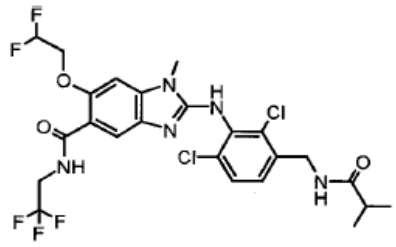	116	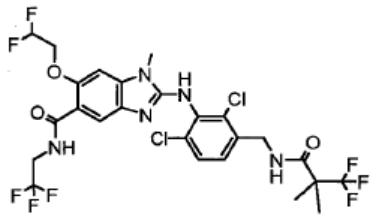
111	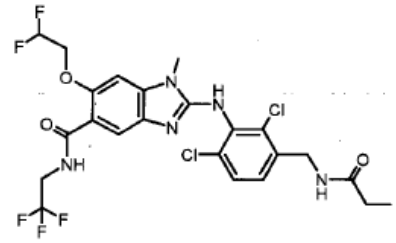	117	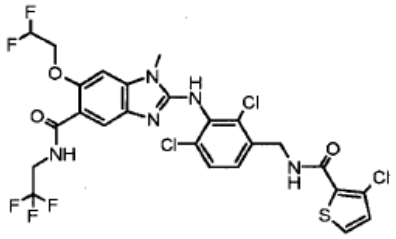
112	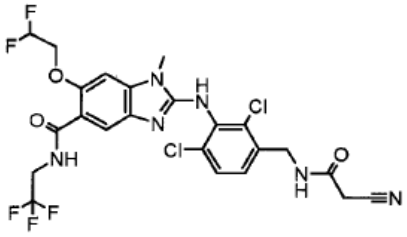	118	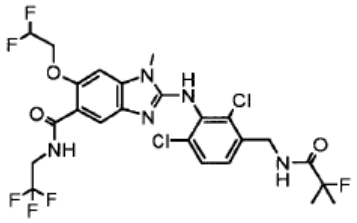
113	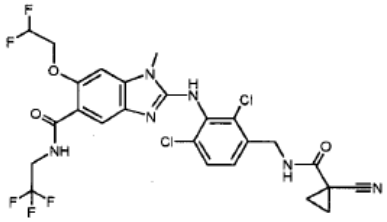	119	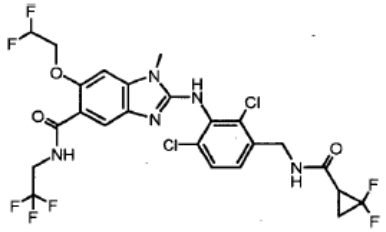
114	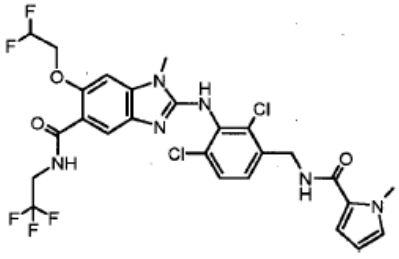	120	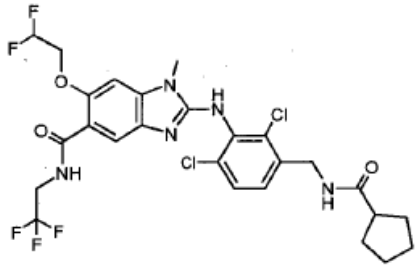
121	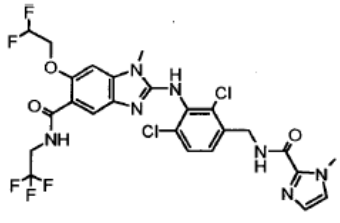	127	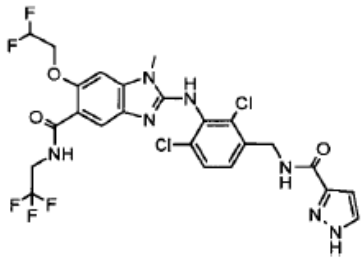

122	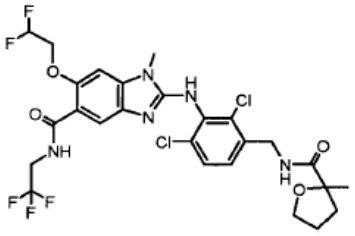	128	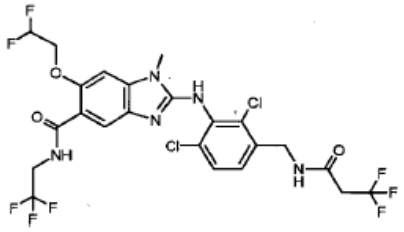
123	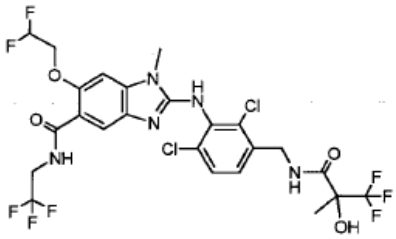	129	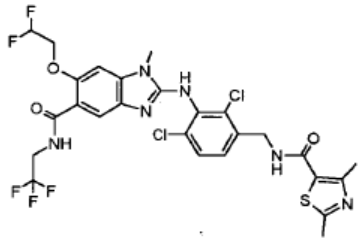
124	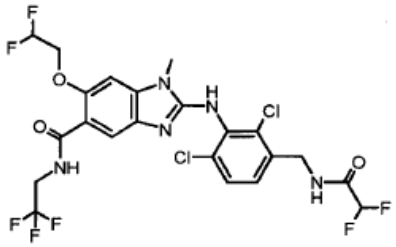	130	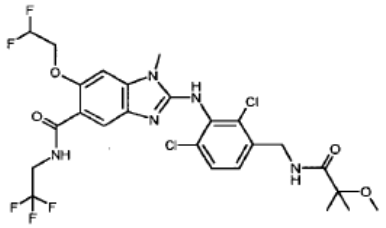
125	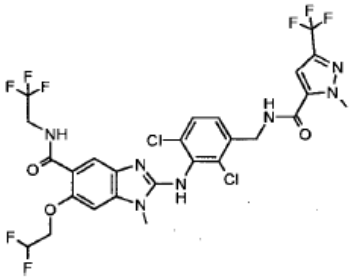	131	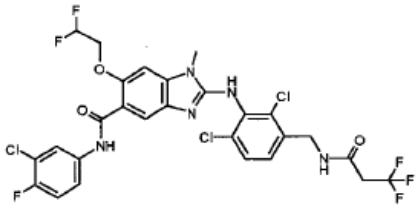
126	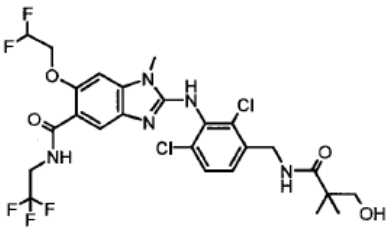	132	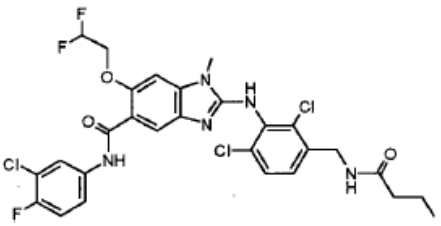
133	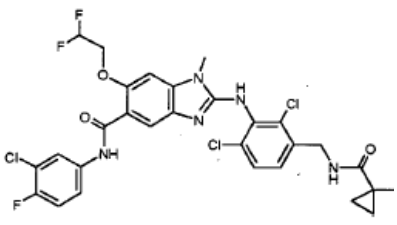	139	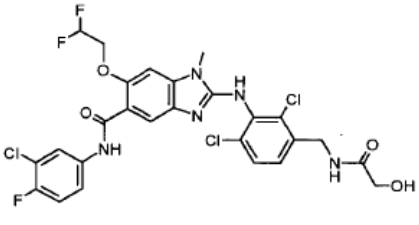

134	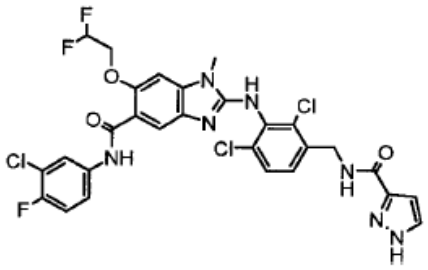	140	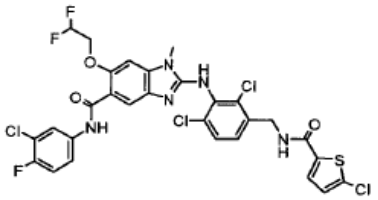
135	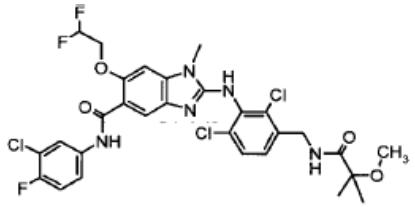	141	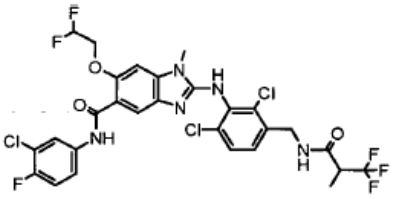
136	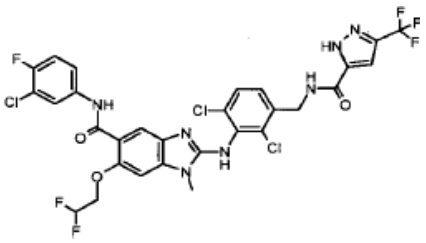	142	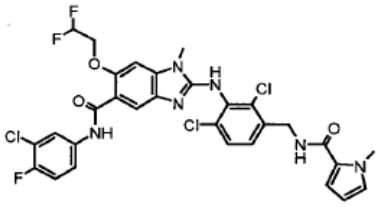
137	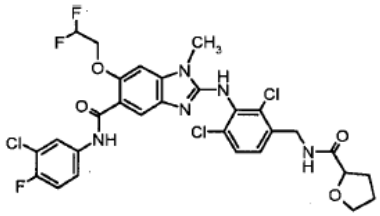	143	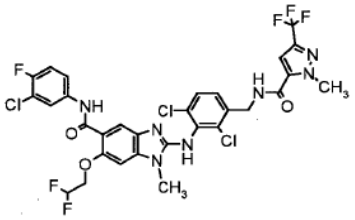
138	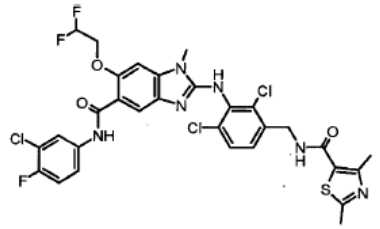	144	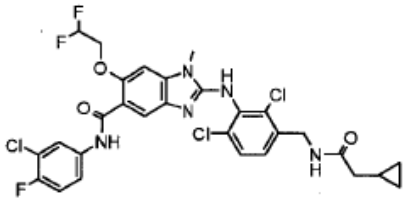
145	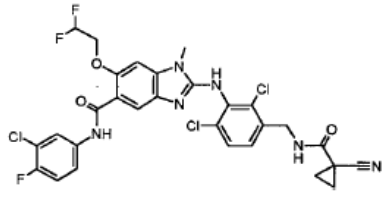	152	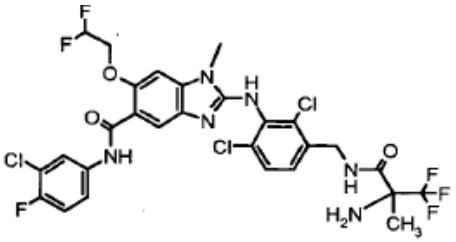

146	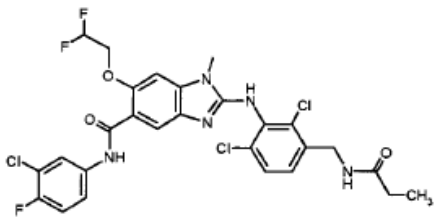	153	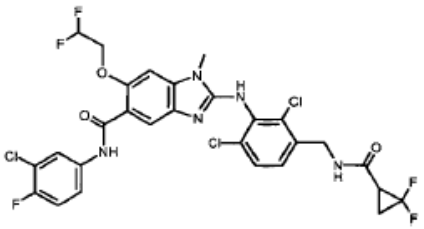
147	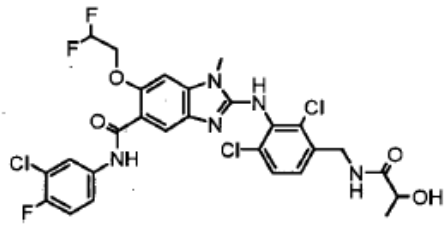	154	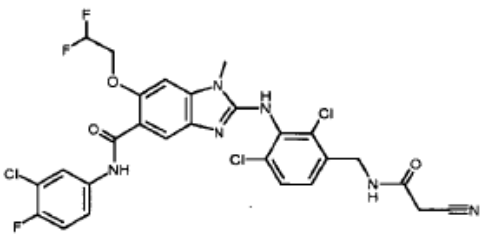
148	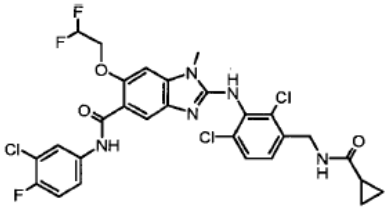	155	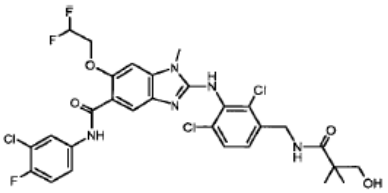
149	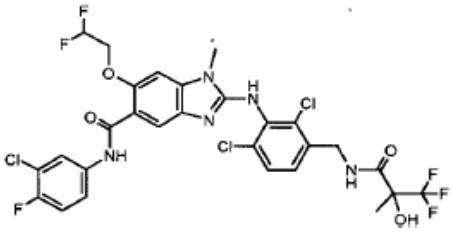	156	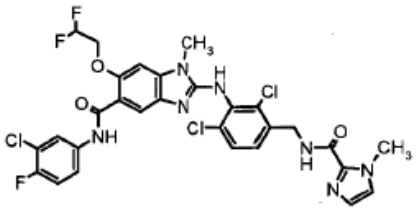
150	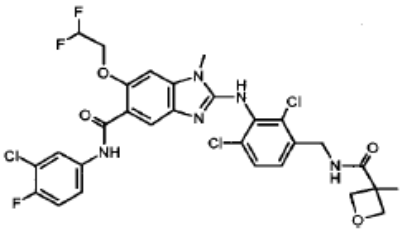	157	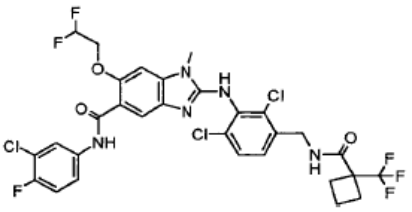
151	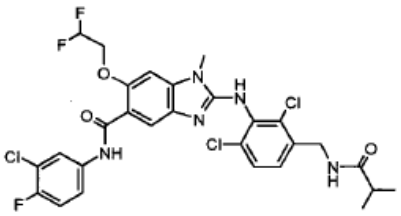	158	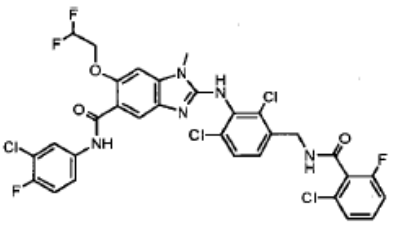

159	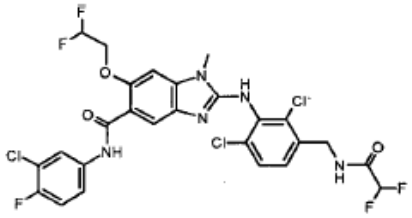	166	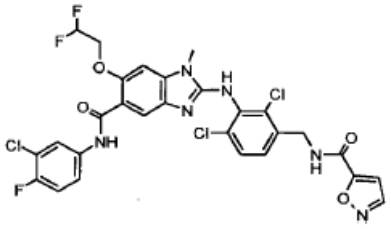
160	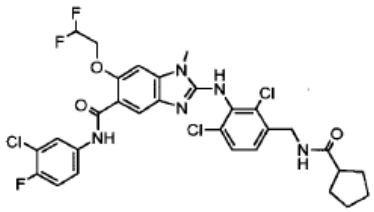	167	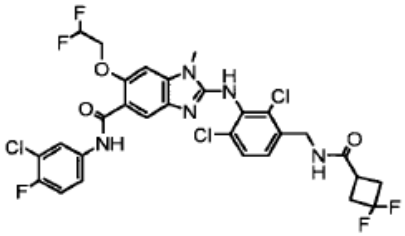
161	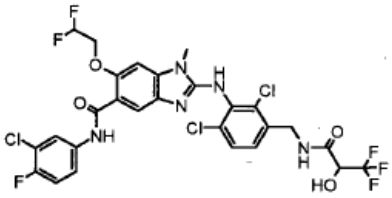	168	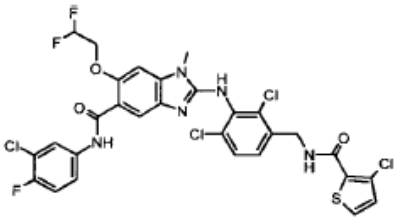
162	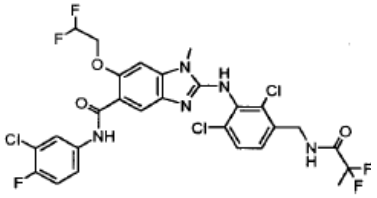	169	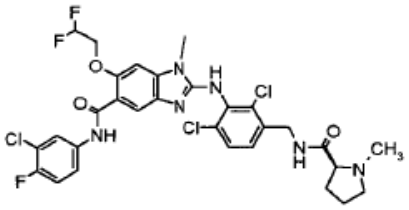
163	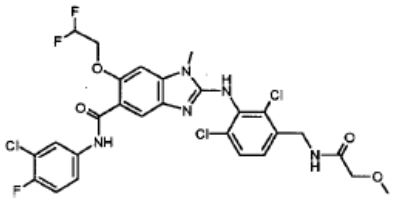	170	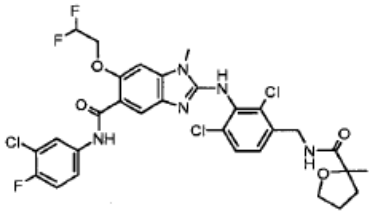
164	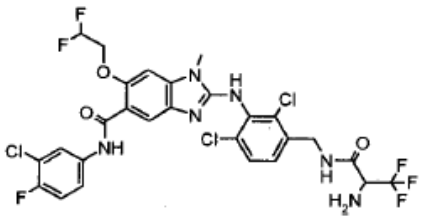	171	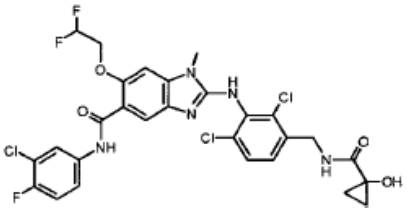

165	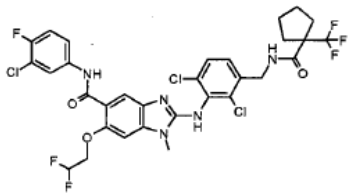	172	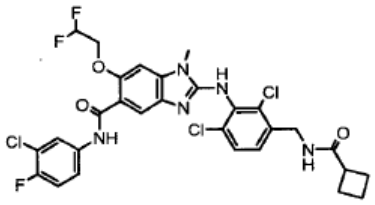
173	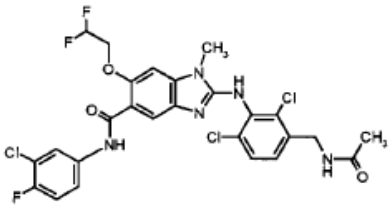	180	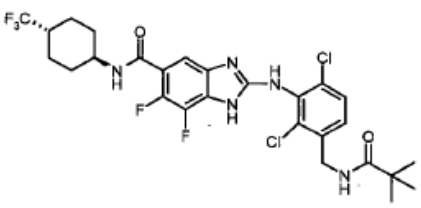
174	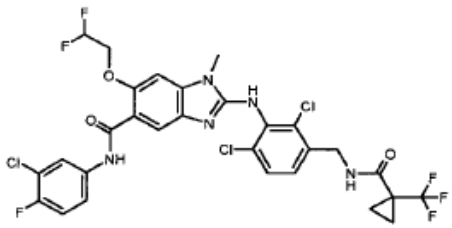	181	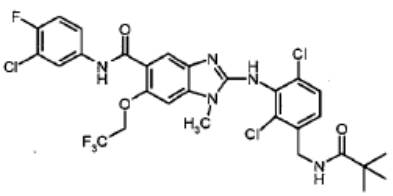
175	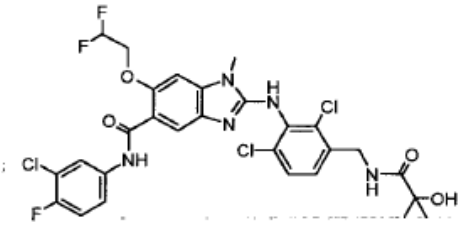	182	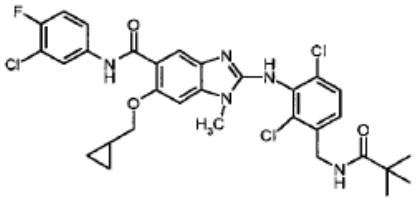

12. Junginys pagal bet kurį ankstesnį punktą, skirtas panaudoti kaip vaistas.

13. Farmacinė kompozicija, apimanti bent vieną junginį pagal bet kurį iš 1-11 punktų arba jo farmaciniu požiūriu priimtiną druską mišinyje su farmaciniu požiūriu priimtinu adjuvantu, skiedikliu ir/arba nešikliu.

14. Junginys pagal bet kurį iš 1-11 punktą arba jo farmaciniu požiūriu priimtina druska, skirtas panaudoti gydymui ir/arba prevencijai uždegiminių ligų ir/arba susijusių būklių, ypač skausmo.

15. Tarpinis junginys, kurio formulė XIb, XIc, XVIIc, XIX arba XX

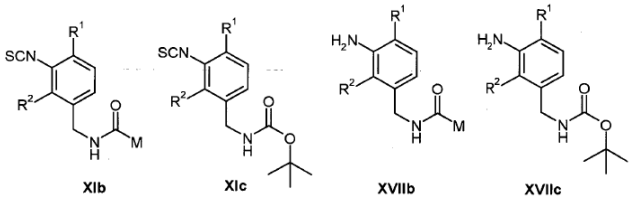

XIb XIc XVIIb XVIIc

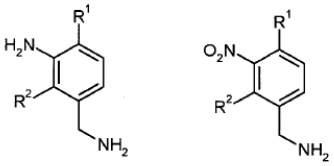

XIX XX

kur

R^1 ir R^2 nepriklausomai reiškia chlorą, fluorą arba $-CH_3$;

M reiškia

metilą, etilą, propilą, *i*-propilą, *n*-butilą, *s*-butilą, *t*-butilą, ciklopropilą, $-CH_2$-ciklopropilą, ciklobutilą, ciklopentilą, kur visos šios grupės yra pasirinktinai pakeistos viena arba keletu grupių, parinktų iš -F, -OH, - CN, $-NH_2$, $-OCH_3$, $-CH_3$, $-CF_3$;

arba yra parinktas iš šių grupių

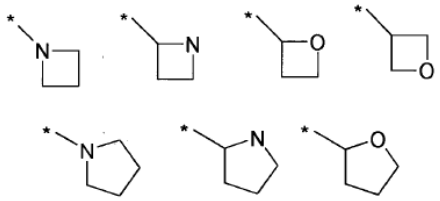

kur visos šios grupės yra pasirinktinai pakeistos vienu arba keletu pakaitų, parinktų iš -F, -CH_3, arba -CF_3;
arba yra parinktas iš šių grupių

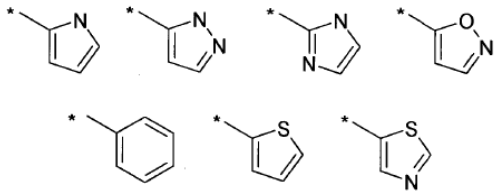

kur visos šios grupės yra pasirinktinai pakeistos vienu arba keletu pakaitų, parinktų iš -F, -Cl, -CH_3, arba -CF_3.

16. Tarpinis junginys pagal 15 punktą, parinktas iš grupės junginių, apimančių

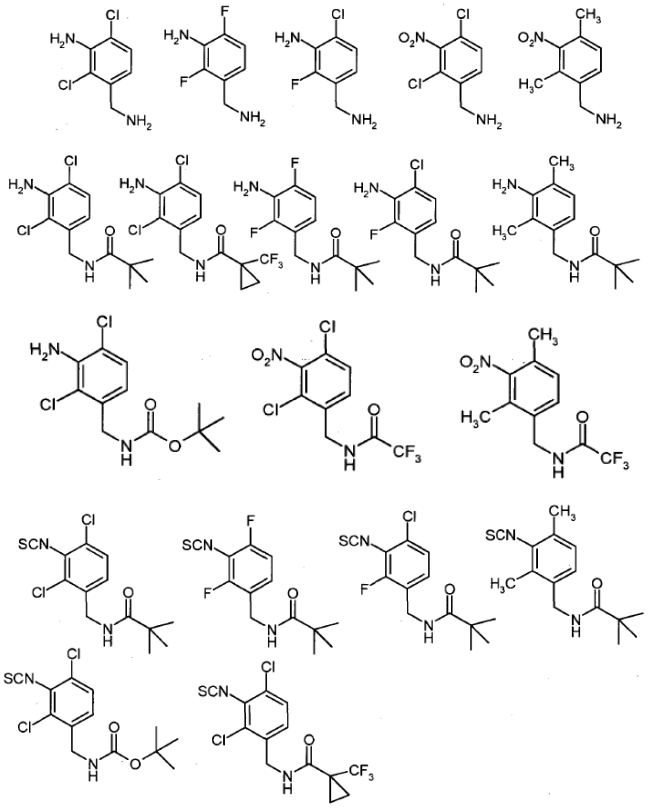

(51) Int.Cl. ***C07D 243/24*** (2006.01)
A61K 31/5513 (2006.01)
A61P 35/00 (2006.01)
(11) **2688873**
(96) 12711102.9
(96) 2012 03 22
(97) 2014 01 29
(97) 2015 01 21
(86) PCT/US2012/030021
(86) 2012 03 22
(87) WO 2012/129353
(87) 2012 09 27
(30) 201161466238 P, 2011 03 22, US
(72) QUESNELLE, Claude, US
KIM, Soong-Hoon, US
LEE, Francis, US
GAVAI, Ashvinikumar, US
(73) Bristol-Myers Squibb Company, Princeton, NJ 08543-4000, US
(74) Jurga PETNIŪNAITĖ, 51, AAA Law, J.Jasinskio g. 16A, LT-03163 Vilnius, LT

(54) Bis(fluoralkil)-1,4-benzodiazepinonų junginiai

Apibrėžties punktai: 15, brėžiniai: 0.

(57) 1. Junginys, kurio formulė (I):

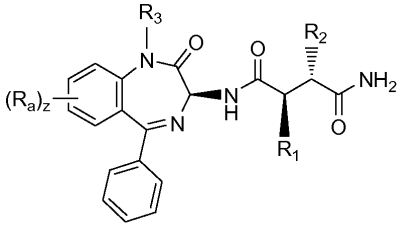

(I)

kurioje:
R_1 yra -CH_2CF_3 arba -$CH_2CH_2CF_3$;
R_2 yra -CH_2CF_3, -$CH_2CH_2CF_3$ arba -$CH_2CH_2CH_2CF_3$;
R_3 yra H, -CH_3, -CD_3, -CHD_2 arba -CH_2D;
kiekvienas R_a nepriklausomai, yra F, Cl, -CN, -OCH_3 ir (arba) -$NHCH_2CH_2OCH_3$; ir
z yra nulis, 1 arba 2.

2. Junginys pagal 1 punktą, kur:
R_1 yra -CH_2CF_3 arba -$CH_2CH_2CF_3$; ir
R_2 yra -CH_2CF_3 arba -$CH_2CH_2CF_3$.

3. Junginys pagal 1 punktą, kur:
z yra nulis arba 1.

4. Junginys pagal 1 punktą, kur:
R_1 yra -$CH_2CH_2CF_3$; ir
R_2 yra -$CH_2CH_2CF_3$.

5. Junginys pagal 4 punktą, kur:
z yra nulis arba 1.

6. Junginys pagal 1 punktą, kur:
z yra 1 arba 2.

7. Junginys pagal 1 punktą, parinktas iš:
(2*R*,3*S*)-N-((3*S*)-1-metil-2-okso-5-fenil-2,3-dihidro-1H-1,4-benzodiazepin-3-il)-2,3-bis(3,3,3-trifluorpropil)sukcinamido (1);
(2*R*,3*S*)-N-((3*S*)-2-okso-5-fenil-2,3-dihidro-H-1,4-benzodiazepin-3-il)-2,3-bis(3,3,3-trifluorpropil) sukcinamido (2);
(2*R*,3*S*)-N-((3*S*)-1-metil-2-okso-5-fenil-2,3-dihidro-1H-1,4-benzodiazepin-3-il)-2-(2,2,2-trifluoretil)-3-(3,3,3-trifluorpropil)sukcinamido (3);

(2*R*,3*S*)-N-((3*S*)-1-metil-2-okso-5-fenil-2,3-dihidro-1H-1,4-benzodiazepin-3-il)-3-(2,2,2-trifluoretil)-2-(3,3,3-trifluorpropil)sukcinamido (4);

(2*R*,3*S*)-*N*-((3*S*)-1-(2H3)metil-2-okso-5-fenil-2,3-dihidro-1*H*-1,4-benzodiazepin-3-il)-2,3-bis(3,3,3-trifluorpropil)sukcinamido (5);

(2*R*,3*S*)-N-((3S)-7-chlor-1-metil-2-okso-5-fenil-2,3-dihidro-1H-1,4-benzodiazepin-3-il)-2,3-bis(3,3,3-trifluorpropil)sukcinamido (6);

(2*R*,3*S*)-N-((3*S*)-8-metoksi-1-metil-2-okso-5-fenil-2,3-dihidro-1H-1,4-benzodiazepin-3-il)-2,3-bis(3,3,3-trifluorpropil)sukcinamido (7);

(2*R*,3*S*)-N-((3S)-8-fluor-1-metil-2-okso-5-fenil-2,3-dihidro-1H-1,4-benzodiazepin-3-il)-2,3-bis(3,3,3-trifluorpropil)sukcinamido (8);

(2*R*,3*S*)-N-((3S)-7-metoksi-1-metil-2-okso-5-fenil-2,3-dihidro-1H-1,4-benzodiazepin-3-il)-2,3-bis(3,3,3-trifluorpropil)sukcinamido (9);

(2*R*,3*S*)-N-((3S)-7-fluor-1-metil-2-okso-5-fenil-2,3-dihidro-1H-1,4-benzodiazepin-3-il)-2,3-bis(3,3,3-trifluorpropil)sukcinamido (10);

(2*R*,3*S*)-N-((3*S*)-8-chlor-1-metil-2-okso-5-fenil-2,3-dihidro-1H-1,4-benzodiazepin-3-il)-2,3-bis(3,3,3-trifluorpropil)sukcinamido (11);

(2*R*,3*S*)-N-((3S)-9-metoksi-2-okso-5-fenil-2,3-dihidro-1H-1,4-benzodiazepin-3-il)-2,3-bis(3,3,3-trifluorpropil)sukcinamido (12);

(2*R*,3*S*)-N-((3S)-8-metoksi-2-okso-5-fenil-2,3-dihidro-1H-1,4-benzodiazepin-3-il)-2,3-bis(3,3,3-trifluorpropil)sukcinamido (13);

(2*R*,3*S*)-N-((3*S*)-7-metoksi-2-okso-5-fenil-2,3-dihidro-1H-1,4-benzodiazepin-3-il)-2,3-bis(3,3,3-trifluorpropil)sukcinamido (14);

(2*R*,3*S*)-N-((3*S*)-8-ciano-9-metoksi-2-okso-5-fenil-2,3-dihidro-1H-1,4-benzodiazepin-3-il)-2,3-bis(3,3,3-trifluorpropil)sukcinamido (15);

(2*R*,3*S*)-N-((3*S*)-8,9-dichlor-2-okso-5-fenil-2,3-dihidro-1H-1,4-benzodiazepin-3-il)-2,3-bis(3,3,3-trifluorpropil)sukcinamido (16);

(2*R*,3*S*)-N-((3*S*)-9-fluor-2-okso-5-fenil-2,3-dihidro-1H-1,4-benzodiazepin-3-il)-2,3-bis(3,3,3-trifluorpropil)sukcinamido (17);

(2*R*,3*S*)-N-((3*S*)-9-chlor-2-okso-5-fenil-2,3-dihidro-1H-1,4-benzodiazepin-3-il)-2,3-bis(3,3,3-trifluorpropil)sukcinamido (18);

(2*R*,3*S*)-N-((3S)-2-okso-5-fenil-2,3-dihidro-1H-1,4-benzodiazepin-3-il)-3-(4,4,4-trifluorbutyl)-2-(3,3,3-trifluorpropil)sukcinamido (19);

(2R,3S)-N1-((3S)-8-metoksi-2-okso-5-fenil-2,3-dihidro-1H-1,4-benzodiazepin-3-il)-3-(4,4,4-trifluorbutyl)-2-(3,3,3-trifluorpropil)sukcinamido (20); ir

(2R,3S)-N-((3S)-9-((2-metoksietil)amino)-2-okso-5-fenil-2,3-dihidro-1H-1,4-benzodiazepin-3-il)-2,3-bis(3,3,3-trifluorpropil)sukcinamido (21).

8. Junginys pagal 1 punktą, kur:

R_3 yra H arba $-CH_3$.

9. Junginys pagal 8 punktą, parinktas iš:

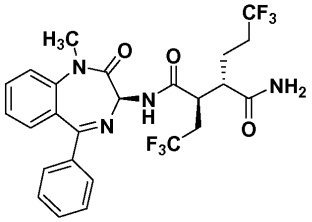

ir

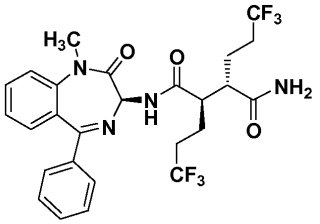

.

10. Junginys pagal 9 punktą, kur minėtas junginys yra:

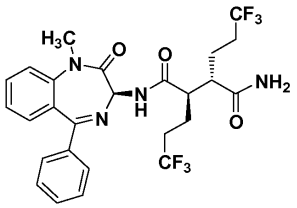

.

11. Junginys pagal 10 punktą, kur minėtas junginys yra kristalinės formos N-1, kuri charakterizuojama vienu iš šių:

a) modeliniu miltelių Rentgeno spinduliuotės difrakcijos (MRSD) spektru iš esmės tokiu, koks parodytas Fig. 1, ir (arba) stebimu MRSD spektru iš esmės tokiu, koks parodytas Fig. 1;

b) miltelių Rentgeno spinduliuotės difrakcijos spektru, apimančiu keturias arba daugiau, geriau, penkis arba daugiau, 2θ reikšmes (CuK_α λ=1,5418 Å), parinktas iš: 5,7±0,2, 7,5±0,2, 10,3±0,2, 10,7±0,2, 15,2±0,2, 16,8±0,2, 20,2±0,2 ir 20,7±0,2, kur formos N-1 MRSD spektras yra išmatuotas maždaug 20 °C temperatūroje;

c) elementarios gardelės parametrais, iš esmės lygiais šiems:

gardelės matmenys:

a =9,41 Å

b= 17,74 Å

c=31,94 Å

α = 90,0°

β = 98,4°

γ = 90,0°

erdvinė grupė: P21

minėto junginio molekulės/asimetrinėje gardelėje: 4

kur formos N-1 elementarios gardelės parametrai yra išmatuoti maždaug -10 °C temperatūroje; ir (arba)

d) dalinėmis atomo koordinatėmis, iš esmės tokiomis, kaip išvardinta 1 lentelėje, maždaug 25 °C temperatūroje,

1 lentelė

Atominės koordinatės (x 10^4) ir ekvivalentinio izotropinio poslinkio parametrai (A^2 x 10^3)

	x	y	z	U(eq)*
N(7)	10824(5)	7415(3)	1732(1)	39(1)
N(3)	4985(5)	565(2)	1293(1)	33(1)
O(3)	7152(4)	45(2)	1509(1)	45(1)
N(8)	9981(6)	10557(3)	1329(2)	60(2)
O(7)	12033(5)	10000(2)	1229(1)	55(1)
O(6)	8697(5)	7992(2)	1768(1)	53(1)
F(4)	11039(5)	8541(3)	79(1)	76(1)
C(17)	5836(7)	8(3)	1469(1)	30(1)
N(11)	3979(5)	1500(3)	3735(1)	35(1)
N(2)	5338(6)	2530(3)	994(1)	41(1)
C(8)	7012(6)	1237(3)	77(2)	35(1)
N(15)	9277(5)	4606(3)	3230(1)	37(1)
C(39)	9990(7)	8020(3)	1739(2)	36(1)
O(2)	3365(5)	1827(2)	1076(1)	49(1)
N(6)	10513(6)	5383(3)	1910(2)	46(1)
C(41)	10028(6)	9204(3)	1300(2)	36(1)
C(18)	5094(6)	-692(3)	1616(2)	33(1)
C(22)	5502(6)	-1369(3)	1360(2)	34(1)
C(23)	4828(7)	-2081(3)	1501(2)	35(1)
C(2)	6832(7)	2584(3)	978(2)	44(2)
C(14)	5639(7)	1198(3)	1113(2)	37(1)
C(36)	10130(7)	6682(3)	1698(2)	37(1)
C(15)	4647(7)	1875(3)	1071(2)	37(1)
O(14)	3524(5)	-2130(3)	1484(2)	63(1)
O(9)	5867(5)	1970(2)	3461(1)	46(1)
C(64)	4608(7)	2008(3)	3517(2)	35(1)
C(49)	7025(7)	893(4)	5004(2)	47(2)
0(12)	7212(5)	3943(2)	3143(1)	57(1)
F(5)	8960(5)	8082(2)	93(1)	73(1)
C(33)	8030(8)	6274(4)	-21(2)	55(2)
N(5)	9704(5)	6528(3)	1249(1)	36(1)
C(42)	10783(8)	9965(4)	1287(2)	46(2)
O(5)	12472(5)	6155(3)	945(1)	62(1)
C(37)	11163(8)	6062(4)	1872(2)	46(2)
F(7)	9290(6)	2987(3)	5202(1)	94(2)
C(65)	3707(6)	2688(3)	3341(2)	33(1)
N(4)	5716(6)	-2636(3)	1628(2)	53(1)
C(7)	6778(6)	1429(3)	518(2)	34(1)
O(8)	2612(5)	231(2)	3943(1)	53(1)
O(11)	10584(6)	5864(3)	3001(1)	61(1)
C(89)	8963(6)	2807(3)	3658(2)	41(1)
C(70)	4269(7)	3355(4)	4041(2)	47(2)
N(13)	8438(5)	5493(3)	3689(1)	37(1)
C(20)	5588(7)	-808(3)	2089(2)	38(1)
C(85)	9369(8)	5946(4)	3070(2)	46(2)
N(14)	8611(7)	6593(3)	3016(2)	55(1)
N(16)	8948(7)	1437(3)	3656(2)	68(2)
N(9)	5416(5)	1109(3)	4375(1)	37(1)
C(71)	4930(8)	4055(3)	4280(2)	51(2)
N(12)	4314(6)	4592(3)	3189(2)	68(2)
C(1)	7546(7)	2068(3)	746(2)	41(2)

O(13)	11084(5)	2050(3)	3796(2)	67(1)
C(73)	7471(7)	6206(4)	4209(2)	46(2)
C(6)	9033(7)	2147(4)	744(2)	51(2)
C(88)	9391(7)	3239(3)	3270(2)	44(2)
C(40)	10716(7)	8794(3)	1708(2)	41(1)
C(54)	7871(7)	381(4)	5261(2)	47(2)
C(67)	3574(8)	4095(4)	3382(2)	51(2)
F(6)	8838(6)	3995(2)	4842(1)	84(1)
C(79)	7137(9)	6649(4)	3054(2)	56(2)
C(24)	8991(7)	5283(3)	1841(2)	45(2)
C(31)	8282(6)	5837(3)	703(2)	37(1)
C(47)	9570(7)	9167(4)	501(2)	46(2)
C(63)	4839(6)	898(3)	3940(2)	34(1)
C(90)	9762(7)	2060(3)	3707(2)	45(2)
C(55)	6443(6)	715(3)	4559(2)	39(1)
C(68)	3723(8)	2732(4)	2864(2)	60(2)
C(59)	8345(10)	-1056(5)	3924(2)	70(2)
C(75)	7821(8)	5880(5)	4945(2)	68(2)
C(32)	8425(7)	6417(3)	405(2)	50(2)
O(10)	2312(5)	4203(3)	3420(2)	75(2)
C(48)	9694(8)	8740(4)	112(2)	57(2)
N(10)	4682(6)	-430(3)	4071(1)	46(1)
C(60)	9196(10)	-525(5)	4132(3)	78(3)
C(72)	7560(6)	5996(3)	3766(2)	38(1)
C(11)	7228(8)	906(5)	-774(2)	65(2)
C(95)	9510(8)	3334(4)	4845(2)	56(2)
C(86)	8534(6)	5301(3)	3249(2)	36(1)

C(16)	4463(10)	3237(4)	980(2)	75(3)
C(62)	3917(7)	205(4)	3981(2)	43(2)
C(46)	10181(7)	8747(4)	901(2)	44(2)
C(57)	6210(8)	-445(3)	4106(2)	51(2)
C(30)	8759(6)	5995(3)	1157(2)	35(1)
C(66)	4345(6)	3404(3)	3568(2)	37(1)
C(87)	8540(6)	3940(3)	3212(2)	40(1)
C(93)	9371(7)	3266(3)	4063(2)	46(2)
C(58)	6870(9)	-1041(4)	3907(2)	60(2)
F(2)	11777(9)	10008(4)	2879(2)	151(3)
C(74)	7871(7)	5699(4)	4528(2)	55(2)
C(25)	8132(7)	5566(3)	1483(2)	41(1)
C(4)	9061(10)	3259(5)	1173(2)	76(2)
C(26)	6645(7)	5450(3)	1443(2)	48(2)
C(12)	7727(9)	1590(5)	-595(2)	66(2)
C(56)	7085(7)	83(4)	4344(2)	45(2)
C(34)	7488(7)	5600(4)	-167(2)	55(2)
C(9)	6519(7)	574(4)	-101(2)	49(2)
C(3)	7607(10)	3182(4)	1190(2)	66(2)
C(81)	5158(10)	6468(4)	3438(2)	76(2)
C(45)	11099(16)	9317(7)	2895(3)	121(4)
C(43)	10543(9)	9268(4)	2103(2)	64(2)
F(3)	9787(11)	9550(9)	2938(2)	245(7)
C(53)	8327(8)	558(5)	5683(2)	66(2)
C(29)	8344(10)	4873(4)	2138(2)	61(2)
C(5)	9774(10)	2734(5)	964(2)	76(2)
C(80)	6621(7)	6399(3)	3417(2)	53(2)

C(94)	9050(7)	2877(4)	4460(2)	51(2)
C(38)	11435(9)	4768(4)	2102(2)	71(2)
C(13)	7606(7)	1760(3)	-179(2)	48(2)
C(61)	3913(9)	-1147(4)	4095(2)	71(2)
C(52)	8010(10)	1214(6)	5841(2)	79(2)
C(10)	6633(9)	406(4)	-526(2)	68(2)
C(35)	7696(8)	5160(4)	553(2)	57(2)
C(84)	9357(12)	7262(4)	2869(3)	91(3)
C(91)	9330(8)	2785(4)	2864(2)	59(2)
C(27)	6019(9)	5060(4)	1739(2)	69(2)
C(44)	11196(10)	8906(4)	2495(2)	78(2)
C(69)	3191(8)	2018(4)	2628(2)	61(2)
C(78)	7034(8)	6922(4)	4311(2)	64(2)
C(83)	6199(12)	7012(5)	2740(3)	87(3)
C(82)	4221(10)	6784(6)	3121(4)	100(3)
C(51)	7187(10)	1748(5)	5591(2)	79(2)
C(76)	7428(9)	6592(6)	5047(2)	80(3)
F(1)	11661(10)	8983(5)	3228(2)	186(4)
C(50)	6711(8)	1571(4)	5174(2)	58(2)
C(77)	7057(9)	7114(5)	4734(3)	85(3)
N(1)	5875(5)	999(2)	684(1)	34(1)
C(102)	5582(7)	-1953(3)	630(2)	49(2)
C(101)	5084(7)	-1277(3)	879(2)	44(2)
C(100)	5214(10)	-152(4)	2344(2)	73(2)
C(104)	7326(8)	5036(4)	115(2)	70(2)
C(28)	6897(11)	4774(4)	2086(3)	75(2)
F(40)	9173(5)	9112(2)	-241(1)	74(1)
C(105)	8587(8)	41(4)	4352(2)	60(2)
C(124)	2922(10)	2104(6)	2165(3)	82(3)
F(42)	4029(8)	2397(5)	2012(2)	142(3)
F(43)	1850(8)	2595(5)	2046(2)	134(2)
F(41)	2570(8)	1475(4)	1965(2)	139(2)
C(122)	5045(7)	3962(4)	4744(2)	51(2)
F(44)	5920(5)	3370(2)	4887(1)	74(1)
F(45)	5616(5)	4563(2)	4959(1)	75(1)
F(46)	3833(5)	3823(2)	4879(1)	75(1)
C(108)	4748(13)	7054(5)	2773(3)	100(3)
F(47)	8547(9)	2143(4)	2026(2)	152(3)
F(48)	6731(8)	1653(4)	2180(2)	145(2)
F(49)	10919(5)	3510(3)	4901(1)	81(1)
C(123)	7913(9)	2494(5)	2683(2)	73(2)
C(121)	7997(12)	1902(6)	2341(3)	89(3)
C(120)	5377(8)	-1834(4)	184(2)	53(2)
C(109)	5564(11)	-282(5)	2811(2)	79(3)
F(55)	3970(4)	-1704(2)	15(1)	70(1)
F(54)	6048(5)	-1235(2)	59(1)	67(1)
F(56)	5748(5)	-2425(2)	-34(1)	69(1)
F(53)	4868(7)	-845(3)	2948(1)	100(2)
F(51)	5179(13)	300(4)	3035(2)	189(4)
F(52)	6924(8)	-420(6)	2920(2)	181(4)
F(60)	8732(11)	1307(3)	2477(2)	192(4)

*U(eq) yra apibrėžiamas kaip otogonalaus Uij tenzoriaus pėdsako trečdalis

12. Farmacinė kompozicija, apimanti junginį pagal bet kurį iš 1-11 punktą ir farmaciniu požiūriu priimtiną nešiklį.

13. Junginys pagal vieną iš 1-11 punktą, skirtas naudoti terapijoje.

14. Junginys pagal vieną iš 1-11 punktą, skirtas naudoti vėžio gydymui.

15. Junginio pagal vieną iš 1-11 punktą ir vieno arba daugiau papildomų agentų, parinktų iš dasatinibo, paklitakselio, tamoksifeno, deksametazono ir karboplatinos, derinys, skirtas naudoti vėžio gydymui, naudojant nuosekliai arba vienu metu.

---

(51) Int.Cl. ***C07D 263/32*** (2006.01)
C07D 277/28 (2006.01)
C07D 277/30 (2006.01)
C07D 277/42 (2006.01)
C07D 413/04 (2006.01)
C07D 413/12 (2006.01)
C07D 417/04 (2006.01)
C07D 417/12 (2006.01)
C07D 417/14 (2006.01)
A61K 31/422 (2006.01)
A61K 31/425 (2006.01)
A61P 35/00 (2006.01)

(11) **2038265**

(96) 07809908.2

(96) 2007 06 27

(97) 2009 03 25

(97) 2015 03 18

(86) PCT/US2007/014823

(86) 2007 06 27

(87) WO 2008/002570

(87) 2008 01 03

(30) 816731 P, 2006 06 27, US
816730 P, 2006 06 27, US
816825 P, 2006 06 27, US

(72) GRAY, Jeffrey Lyle, US
AMARASINGHE, Kande, US
CLARK, Cynthia, Monesa, US
MAIER, Matthew, Brian, US
NICHOLS, Ryan, US

(73) Aerpio Therapeutics Inc., Cincinnati, OH 45242, US

(74) Jurga PETNIŪNAITĖ, 51, AAA Law, J.Jasinskio g. 16A, LT-03163 Vilnius, LT

(54) Žmogaus baltymų tirozinfosfatazės inhibitoriai ir jų panaudojimo būdai

Apibrėžties punktai: 16, brėžiniai: 0.

(57) 1. Junginys, turintis formulę:

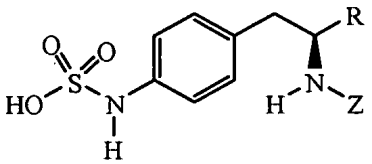

kurioje R pakeista arba nepakeista tiazolilo grupė, turinti formulę:

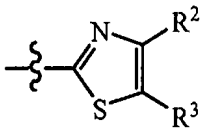

arba

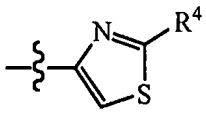

R^2 ir R^3 kiekvienas nepriklausomai, yra parinktas iš:

i) vandenilio;

ii) pakeisto arba nepakeisto C_1-C_6 linijinio, šakoto arba ciklinio alkilo;

iii) pakeisto arba nepakeisto fenilo; arba

iv) pakeisto arba nepakeisto 5-narių arba 6-narių heteroarilo žiedo, kuriame bent vienas žiedo atomas yra heteroatomas, parinktas iš azoto, deguonies ir sieros;

arba

R^2 ir R^3 kartu gali sudaryti sotų arba neprisotintą žiedą, turintį nuo 5 iki 7 atomų;

R^4 yra grupė, parinkta iš:

i) vandenilio;

ii) pakeisto arba nepakeisto C_1-C_6 linijinio, šakoto arba ciklinio alkilo;

iii) pakeisto arba nepakeisto fenilo; arba

iv) pakeisto arba nepakeisto 5-narių arba 6-narių heteroarilo žiedo, kuriame bent vienas žiedo atomas yra heteroatomas, parinktas iš azoto, deguonies ir sieros;

kai minėti R, R^2, R^3 ir R^4 pakaitai yra nepriklausomai pakeisti iš vienos arba daugiau C_1-C_6 linijinio, šakoto arba ciklinio alkilo, $-N(R^{16})_2$, $-OR^{16}$, halogeno, arba ciano grupių; kiekvienas R^{16} nepriklausomai, yra vandenilis, C_1-C_4 linijinis, šakotas arba ciklinis alkilas;

Z yra grupė, turinti formulę:

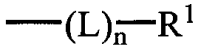

R^1 yra parinktas iš:

i) vandenilio;

ii) pakeisto arba nepakeisto C_1-C_6 linijinio, šakoto arba ciklinio alkilo;

iii) pakeisto arba nepakeisto C_1-C_6 arilo, kuriame kiekvienas pakaitas yra nepriklausomai parinktas iš halogeno, C_1-C_4 linijinio, šakoto arba ciklinio alkilo, $-OR^{11}$, -CN, $-N(R^{11})_2$, $-CO_2R^{11}$, $-C(O)N(R^{11})_2$, $-NR^{11}C(O)R^{11}$, $-NO_2$ ir $-SO_2R^{11}$, kiekvienas R^{11} nepriklausomai, yra vandenilis, pakeistas arba nepakeistas C_1-C_4 linijinis, šakotas arba ciklinis alkilas, alkenilas arba

alkinilas; pakeisto arba nepakeisto fenilo arba benzilo; arba dvi R^{11} grupės kartu sudaro žiedą, apimantį 3-7 atomus;

iv) pakeistų arba nepakeistų C_1-C_9 heterociklinių žiedų, kuriuose heteroatomai yra parinkti iš azoto, deguonies ir sieros; arba

v) pakeistų arba nepakeistų C_1-C_9 heteroarilo žiedų, kuriuose bent vienas žiedo atomas yra heteroatomas, parinktas iš azoto, deguonies arba sieros;

L yra jungiančioji grupė, parinkta iš:

i) $-C(O)NH[C(R^{5a}R^{5b})]_w-$;

ii) $-C(O)[C(R^{6a}R^{6b})])_x-$;

iii) $-C(O)[C(R^{7a}R^{7b})]_yC(O)-$;

iv) $-SO_2[C(R^{8a}R^{8b})]_z-$;

R^{5a}, R^{5b}, R^{6a}, R^{6b}, R^{7a}, R^{7b}, R^{8a}, ir R^{8b} kiekvienas nepriklausomai yra:

i) vandenilis;

ii) pakeistas arba nepakeistas C_1-C_4 linijinis arba šakotas alkilas;

iii) pakeistas arba nepakeistas arilas;

iv) pakeisti arba nepakeisti heterocikliniai žiedai; arba

v) pakeistas arba nepakeistas C_1-C_9 heteroarilas;

minėti R^1, R^{5a}, R^{5b}, R^{6a}, R^{6b}, R^{7a}, R^{7b}, R^{8a} ir R^{8b} pakaitai yra nepriklausomai parinkti iš C1-C6 linijinio, šakoto arba ciklinio alkilo, fenilo ir benzilo, C_1-C_9 heteroarilo, $-C(O)R^9$ ir $-NHC(O)R^9$; R^9 yra C_1-C_6 linijinis ir šakotas alkilas; C_1-C_6 linijinis ir šakotas alkoksi; arba $-NHCH_2C(O)R^{10}$; R^{10} yra parinktas iš vandenilio, metilo, etilo ir *tret*-butilo;

indeksas n yra 0 arba 1; indeksai w, x, y ir z nepriklausomai, yra nuo 1 iki 4;

arba jo farmaciniu požiūriu priimtina druska.

2. Junginys pagal 1 punktą, kur R^2 ir R^3 kiekvienas yra vandenilis arba pakeistas arba nepakeistas C_1-C_6 linijinis, šakotas arba ciklinis alkilas.

3. Junginys pagal 1 punktą, kur R^2 yra pakeistas arba nepakeistas fenilas ir R^3 yra vandenilis, arba kur R^2 yra pakeistas arba nepakeistas heteroarilas ir R^3 yra vandenilis.

4. Junginys pagal 1 punktą, kur R^4 yra vandenilis arba pakeistas arba nepakeistas C_1-C_6 linijinis, šakotas arba ciklinis alkilas, arba kur R^4 yra pakeistas arba nepakeistas fenilas ir R^3 yra vandenilis.

5. Junginys pagal 1 punktą, kur R^4 yra pakeistas arba nepakeistas heteroarilas.

6. Junginys pagal bet kurį iš 1-5 punktą, kur L turi formulę:

$-C(O)[C(R^{6a}R^{6b})_x-$

R^{6a} yra vandenilis, pakeistas arba nepakeistas fenilas, ir pakeistas arba nepakeistas heteroarilas; indeksas x yra 1 arba 2.

7. Junginys pagal 6 punktą, kur R^1 yra parinktas iš fenil, 2-fluorfenilo, 3-fluorfenilo, 4-fluorfenilo, 2,3-difluorfenilo, 3,4-difluorfenilo, 3,5-difluorfenilo, 2-chlorfenilo, 3-chlorfenilo, 4-chlorfenilo, 2,3-dichlorfenilo, 3,4-dichlorfenilo, 3,5-dichlorfenilo, 2-hidroksifenilo, 3-hidroksifenilo, 4-hidroksifenilo, 2-metoksifenilo, 3-metoksifenilo, 4-metoksifenilo, 2,3-dimetoksifenilo, 3,4-dimetoksifenilo ir 3,5-dimetoksifenilo.

8. Junginys pagal 1 punktą, turintis formulę:

i)

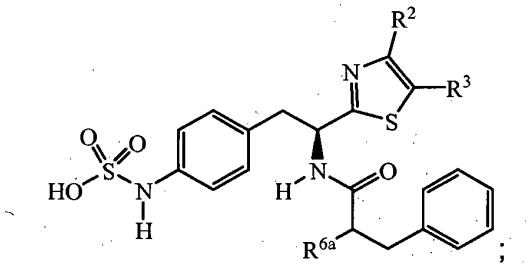

;

kurioje R^2 yra metilas arba etilas, R^3 yra vandenilis, R^{6a} yra parinktas iš fenilo, 2-fluorfenilo, 3-fluorfenilo, 4-fluorfenilo, 2,3-difluorfenilo, 3,4-difluorfenilo, 3,5-difluorfenilo, 2-chlorfenilo, 3-chlorfenilo, 4-chlorfenilo, 2,3-dichlorfenilo, 3,4-dichlorfenilo, 3,5-dichlorfenilo, 2-hidroksifenilo, 3-hidroksifenilo, 4-hidroksifenilo, 2-metoksifenilo, 3-metoksifenilo, 4-metoksifenilo, 2,3-dimetoksifenilo, 3,4-dimetoksifenilo ir 3,5-dimetoksifenilo;

ii)

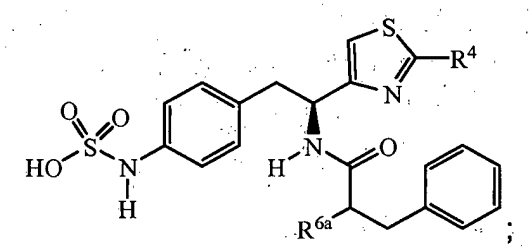

;

kur R^4 yra metilas, etilas, fenilas arba tiofen-2-ilas, R^{6a} yra parinktas iš fenilo, 2-fluorfenilo, 3-fluorfenilo, 4-fluorfenilo, 2,3-difluorfenilo, 3,4-difluorfenilo, 3,5-difluorfenilo, 2-chlorfenilo, 3-chlorfenilo, 4-chlorfenilo, 2,3-dichlorfenilo, 3,4-dichlorfenilo, 3,5-dichlorfenilo, 2-hidroksifenilo, 3-hidroksifenilo, 4-hidroksifenilo, 2-metoksifenilo, 3-metoksifenilo, 4-metoksifenilo, 2,3-dimetoksifenilo, 3,4-dimetoksifenilo ir 3,5-dimetoksifenilo;

iii)

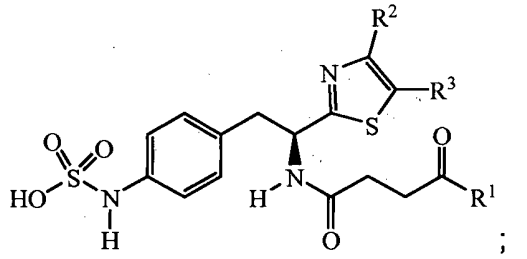

;

kur R^2 yra parinktas iš metilo, etilo, fenilo ir tiofen-2-ilo, R^3 yra vandenilis arba metilas; R^1 yra parinktas iš

fenilo, tiofen-2-ilo, tiofen-3-ilo, tiazol-2-ilo, tiazol-4-ilo, tiazol-5-ilo, oksazol-2-ilo, oksazol-4-ilo, oksazol-5-ilo ir izoksazol-3-ilo; arba

iv)

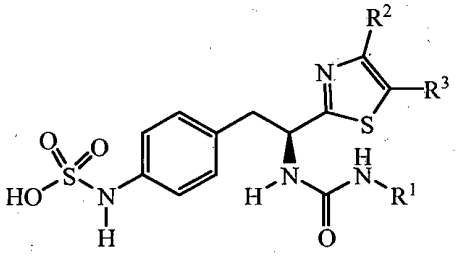

kur R^2 ir R^3 kiekvienas nepriklausomai, yra vandenilis, metilas arba etilas; R^1 yra parinktas iš fenilo, 2-fluorfenilo, 3-fluorfenilo, 4-fluorfenilo, 2,3-difluorfenilo, 3,4-difluorfenilo, 3,5-difluorfenilo, 2-chlorfenilo, 3-chlorfenilo, 4-chlorfenilo, 2,3-dichlorfenilo, 3,4-dichlorfenilo, 3,5-dichlorfenilo, 2-hidroksifenilo, 3-hidroksifenilo, 4-hidroksifenilo, 2-metoksifenilo, 3-metoksifenilo, 4-metoksifenilo, 2,3-dimetoksifenilo, 3,4-dimetoksifenilo ir 3,5-dimetoksifenilo.

9. Junginys pagal 1 punktą, kur R yra:

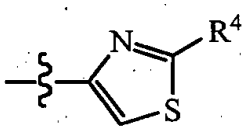

ir kur Z grupėse R^1 yra pakeista arba nepakeista heteroarilo grupe, parinkta iš:

i) 1,2,3,4-tetrazol-1-ilo ir 1,2,3,4-tetrazol-5-ilo, turinčių atitinkamas formules :

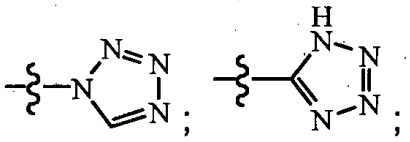

ii) [1,2,3]triazol-4-ilo, [1,2,3]triazol-5-ilo, [1,2,4]triazol-4-ilo ir [1,2,4]triazol-5-ilo turinčių atitinkamas formules:

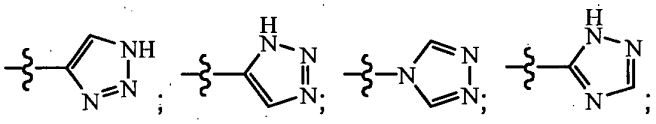

iii) imidazol-2-ilo ir imidazol-4-ilo, turinčių atitinkamas formules :

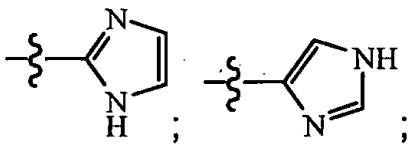

iv) pirol-2-ilo ir pirol-3-ilo, turinčių atitinkamas formules :

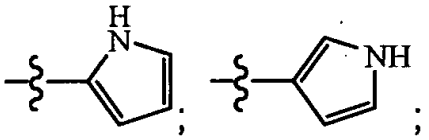

v) oksazol-2-ilo, oksazol-4-ilo ir oksazol-5-ilo, turinčių atitinkamas formules :

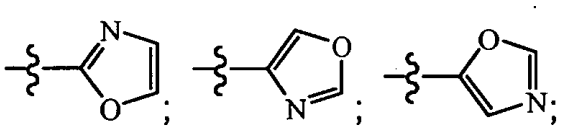

vi) izoksazol-3-ilo, izoksazol-4-ilo ir izoksazol-5-ilo, turinčių atitinkamas formules :

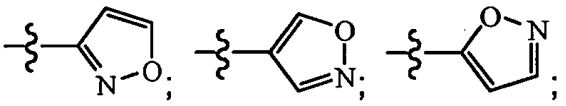

vii) [1,2,4]oksadiazol-3-ilo ir [1,2,4]oksadiazol-5-ilo, turinčių atitinkamas formules :

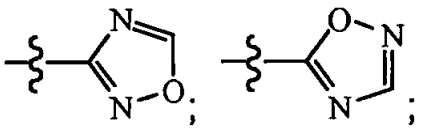

viii) [1,3,4]oksadiazol-2-ilo, turinčio formulę:

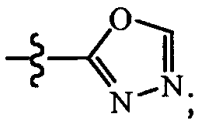

ix) furan-2-ilo ir furan-3-ilo, turinčių atitinkamas formules :

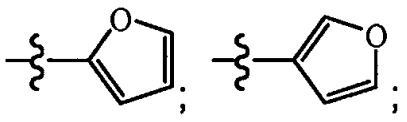

x) tiofen-2-ilo ir tiofen-3-ilo, turinčių atitinkamas formules :

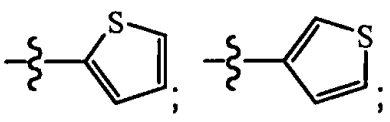

xi) izotiazol-3-ilo, izotiazol-4-ilo ir izotiazol-5-ilo, turinčių atitinkamas formules :

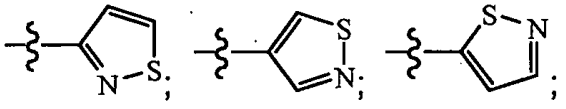

xii) tiazol-2-ilo, tiazol-4-ilo ir tiazol-5-ilo, turinčių atitinkamas formules :

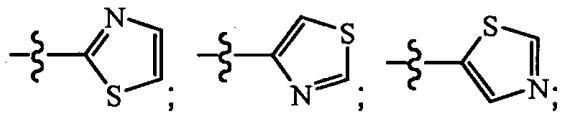

ir

xiii) [1,2,4]tiadiazol-3-ilo ir [1,2,4]tiadiazol-5-ilo, turinčių atitinkamas formules :

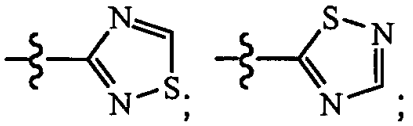

kur minėti heteroarilo grupės pakaitai yra parinkti iš C_1-C_6 linijinio, šakoto ir ciklinio alkilo, pakeisto arba nepakeisto fenilo ir benzilo, pakeisto arba nepakeisto C_1-C_9 heteroarilo, -C(O)R^9, ir -NHC(O)R^9; R^9 yra parinktas iš C_1-C_6 linijinio ir šakoto alkilo; C_1-C_6 linijinio ir šakoto ir alkoksi; arba -NHCH$_2$C(O)R^{10}; R^{10} yra parinktas iš vandenilio, metilo, etilo, ir *tret*-butilo;

R^4 yra grupė, parinkta iš:

i) vandenilio;

ii) pakeisto arba nepakeisto C_1-C_6 linijinio, šakoto arba ciklinio alkilo;

iii) pakeisto arba nepakeisto fenilo; ir

iv) pakeisto arba nepakeisto 5-narių arba 6-narių heteroarilo, kuriame bent vienas žiedo atomas yra heteroatomas, parinktas iš azoto, deguonies arba sieros.

10. Junginys pagal 9 punktą, kur Z yra parinktas iš 4-(metoksi-karbonil)tiazol-5-ilo, 4-[(2-metoksi-2-oksoetil)karbamoil]tiazol-5-ilo, 5-[1-*N*-(2-metoksi-2-oksoetil)-1-*H*-indol-3-il]oksazol-2-ilo, 5-(2-metoksifenil) oksazol-2-ilo, 5-[(*S*)-1-(*tret*-butoksikarbonil)-2-feniletil]oksazol-2-ilo, 5-[4-(metil-karboksi)fenil] oksazol-2-ilo, 5-(3-metoksibenzil)oksazol-2-ilo, 5-(4-fenil)-oksazol-2-ilo, 5-(2-metoksifenil)tiazol-2-ilo, 5-(3-metoksifenil)tiazol-2-ilo, 5-(4-fluorfenil)tiazol-2-ilo, 5-(2,4-difluorfenil)tiazol-2-ilo, 5-(3-metoksi-benzil)tiazol-2-ilo, 4-(3-metoksifenil)tiazol-2-ilo ir 4-(4-fluorfenil)-tiazol-2-ilo.

11. Junginys pagal 1 punktą,parinktas iš:

(*S*)-{4-[2-(4-etiltiazol-2-il)-2-fenilacetilaminoetil]-fenil} sulfamo rūgšties;

(*S*)-4-(2-(4-etiltiazol-2-il)-2-(2-(2-fluorfenil)acetamido) etil)fenil-sulfamo rūgšties;

(*S*)-4-(2-(4-etiltiazol-2-il)-2-(2-(3-fluorfenil)acetamido) etil)fenil-sulfamo rūgšties;

(*S*)-4-(2-(2-(2,3-difluorfenil)acetamido)-2-(4-etiltiazol-2-il)etil)fenil-sulfamo rūgšties;

(*S*)-4-(2-(2-(3,4-difluorfenil)acetamido)-2-(4-etiltiazol-2-il)etil)fenil-sulfamo rūgšties;

(*S*)-4-(2-(2-(2-chlorfenil)acetamido)-2-(4-etiltiazol-2-il) etil)fenil-sulfamo rūgšties;

(*S*)-4-(2-(2-(3-chlorfenil)acetamido)-2-(4-etiltiazol-2-il) etil)fenil-sulfamo rūgšties;

(*S*)-4-(2-(4-etiltiazol-2-il)-2-(2-(3-hidroksifenil) acetamido)etil)fenil-sulfamo rūgšties;

(*S*)-4-(2-(4-etiltiazol-2-il)-2-(2-(2-metoksifenil) acetamido)etil)fenil-sulfamo rūgšties;

(*S*)-4-(2-(4-etiltiazol-2-il)-2-(2-(3-metoksifenil) acetamido)etil)fenil-sulfamo rūgšties;

(*S*)-4-(2-(4-etiltiazol-2-il)-2-(3-fenilpropanamido)etil) fenilsulfamo rūgšties;

(*S*)-4-(2-(2-(3,4-dimetoksifenil)acetamido)-2-(4-etiltiazol-2-il)etil)-fenilsulfamo rūgšties;

(*S*)-4-(2-(2-(2,3-dimetoksifenil)acetamido)-2-(4-etiltiazol-2-il)etil)-fenilsulfamo rūgšties;

(*S*)-4-(2-(3-(3-chlorfenil)propanamido)-2-(4-etiltiazol-2-il)etil)fenil-sulfamo rūgšties;

(*S*)-4-(2-(4-etiltiazol-2-il)-2-(3-(2-metoksifenil) propanamido)etil)fenil-sulfamo rūgšties;

(*S*)-4-(2-(4-etiltiazol-2-il)-2-(3-(3-metoksifenil) propanamido)etil)fenil-sulfamo rūgšties;

(*S*)-4-(2-(4-etiltiazol-2-il)-2-(3-(4-metoksifenil) propanamido)etil)fenil-sulfamo rūgšties;

(*S*)-4-{2-[2-(4-etil-2,3-dioksopiperazin-1-il)acetamido]-2-(4-etiltiazol-2-il)etil}fenilsulfamo rūgšties;

(*S*)-4-{2-(4-etiltiazol-2-il)-2-[2-(5-metil-2,4-diokso-3,4-dihidropirimidin-1(2*H*)-il)acetamido]etil}fenilsulfamo rūgšties;

(*S*)-4-[2-(benzo[*d*][1,3]dioksol-5-karboksamido)-2-(4-etiltiazol-2-il)etil]-fenilsulfamo rūgšties;

4-((*S*)-2-(2-(2-chlorfenil)acetamido)-2-(2-(tiofen2-il) tiazol-4-il)etil)fenilsulfamo rūgšties;

4-((*S*)-2-(2-(3-metoksifenil)acetamido)-2-(2-(tiofen-2-il)tiazol-4-il)etil)-fenilsulfamo rūgšties;

4-{(*S*)-2-(3-fenilpropanamido)-2-[2-(tiofen2-il)tiazol-4-il]etil}fenil-sulfamo rūgšties;

4-{(*S*)-2-(3-(3-chlorfenil)propanamido)-2-[2-(tiofen2-il) tiazol-4-il]etil}fenilsulfamo rūgšties;

4-{(*S*)-2-[2-(3-fluorfenil)acetamido]-2-[2-(tiofen2-il) tiazol-4-il]etil}fenilsulfamo rūgšties;

(*S*)-4-{2-[2-(2,5-dimetiltiazol-4-il)acetamido]-2-(4-etiltiazol-2-il]etil}-fenilsulfamo rūgšties;

(*S*)-4-{2-[2-(2,4-dimetiltiazol-5-il)acetamido]-2-(4-metiltiazol-2-iletil}fenilsulfamo rūgšties;

(*S*)-4-{2-(4-etiltiazol-2-il)-2-[3-(tiazol-2-il)propanamido] etil}fenil-sulfamo rūgšties;

(*S*)-4-{2-(4-etiltiazol-2-il)-2-[2-(4-etiltiazol-2-il) acetamido]etil}-fenil-sulfamo rūgšties;

(*S*)-4-{2-[2-(3-metil-1,2,4-oksadiazol-5-il)acetamido]-2-(2-feniltiazol-4-il)etil}fenilsulfamo rūgšties;

4-{(*S*)-2-[2-(4-etil-2,3-dioksopiperazin-1-il)acetamido]-2-[2-(tiofen-2-il)tiazol-4-il]etil}fenilsulfamo rūgšties;

(*S*)-4-(2-(2,3-difenilpropanamido)-2-(4-etiltiazol-2-il) etil)fenilsulfamo rūgšties;

(*S*)-4-{2-(4-etiltiazol-2-il)-2-[2-(2-metoksifenil)-3-fenilpropanamido]-etil)fenilsulfamo rūgšties;

(*S*)-4-{2-(4-etiltiazol-2-il)-2-[2-(3-fluorfenil)-3-fenilpropanamido]-etil}fenilsulfamo rūgšties;

(*S*)-4-{2-(4-etiltiazol-2-il)-2-[2-(3-metoksifenil)-3-

fenilpropanamido]-etil}fenilsulfamo rūgšties;

4-{(*S*)-2-(4-etiltiazol-2-il)-2-[2-(3-metil-1,2,4-oksadiazol-5-il)-3-fenilpropanamido]-etil}fenilsulfamo rūgšties;

(*S*)-4-[2-(4-etiltiazol-2-il)-2-(4-okso-4-fenilbutanamido)-etil]fenilsulfamo rūgšties;

(*S*)-4-(2-(4-etiltiazol-2-il)-2-(5-metil-4-oksoheksanamido)etil)fenil-sulfamo rūgšties;

(*S*)-4-{2-[4-(3,4-dihidro-2H-benzo[b][1,4]dioksepin-7-il)-4-oksobutanamido]-2-(4-etiltiazol-2-il)etil} fenilsulfamo rūgšties;

(*S*)-4-{2-[4-(2,3-dimetoksifenil)-4-oksobutanamido]-2-(4-etiltiazol-2-il)etil}fenilsulfamo rūgšties;

(*S*)-4-{2-(4-etiltiazol-2-il)-2-[4-okso-4-(piridin-2-il) butanamido]etil}-fenilsulfamo rūgšties;

(*S*)-4-{2-[4-(2,3-dihidrobenzo[b][1,4]dioksin-6-il)-4-oksobutanamido]-2-(4-etiltiazol-2-il)etil}fenilsulfamo rūgšties;

(*S*)-4-[2-(4-*tret*-butoksi-4-oksobutanamido)-2-(4-etiltiazol-2-il)etil]fenil-sulfamo rūgšties;

(*S*)-4-[2-(4-etoksi-4-oksobutanamido)-2-(4-etiltiazol-2-il)etil]fenilsulfamo rūgšties;

(*S*)-4-(2-(3-benzilureido)-2-(4-etiltiazol-2-il)etil)fenil-sulfamo rūgšties;

4-{(*S*)-2-(3-benzilureido)-2-[2-(tiofen-2-il)tiazol-4-il]etil} fenil-sulfamo rūgšties;

{4-(*S*)-[2-fenilmetansulfonilamino-2-(2-tiofen-2-iltiazol-4-il)etil]fenil}sulfamo rūgšties;

4-{(*S*)-2-[(2-metiltiazol-4-il)metilsulfonamido]-2-[2-(tiofen-2-il)tiazol-4-il]etil}fenilsulfamo rūgšties;

{4-(*S*)-[2-fenilmetansulfonilamino-2-(2-etiltiazol-4-il) etil]fenil}-sulfamo rūgšties;

{4-(*S*)-[2-(3-metoksifenil)metansulfonilamino-2-(2-etiltiazol-4-il)etil]fenil}sulfamo rūgšties;

(*S*)-4-{[1-(2-etiltiazol-4-il)-2-(4-sulfoaminofenil) etilsulfamoil]metil}-benzenkarboksirūgšties metilo esterio;

(*S*)-4-[2-(2-etiltiazol-4-il)-2-(1-metil-1*H*-imidazol-4-sulfonamido)etil]-fenilsulfamo rūgšties;

4-{(*S*)-2-[2-(tiofen-2-il)tiazol-4-il]-2-(2,2,2-trifluoretilsulfonamido)-etil}fenilsulfamo rūgšties;

{4-(*S*)-[2-(feniletansulfonilamino)-2-(2tiofen-2-iltiazol-4-il)etil]-fenil}sulfamo rūgšties;

{4-(*S*)-[3-(fenilpropansulfonilamino)-2-(2tiofen-2-iltiazol-4-il)etil]-fenil}sulfamo rūgšties;

(*S*)-{4-[2-(4-metil-3,4-dihidro-2H-benzo[1,4]oksazin-7-sulfonilamino)-2-(2-tiofen-2-iltiazol-4-il)etil]fenil} sulfamo rūgšties;

4-{(*S*)-2-(4-acetamidofenilsulfonamido)-2-[2-(tiofen-2-il)tiazol-4-il]etil}fenilsulfamo rūgšties;

4-{(*S*)-2-(2-ciklopropiltiazol-4-il)-2-[4-(3-metoksifenil)-tiazol-2-ilamino]etil}fenilsulfamo rūgšties;

(*S*)-4-(2-(4-((2-metoksi-2-oksoetil)karbamoil)tiazol-5-ilamino)2-(2-etiltiazol-4-il)etil)fenil-sulfamo rūgšties;

4-((*S*)-2-(5-(1-*N*-(2-metoksi-2-oksoetil)-1-*H*-indol-3-il)oksazol-2-ilamino)-2-(2-metiltiazol-4-il)etil)) fenilsulfamo rūgšties;

4-((*S*)-2-(5-(2-metoksifenil)oksazol-2-ilamino)-2-(2-metiltiazol-4-il)etil)fenilsulfamo rūgšties;

4-((*S*)-2-(5-((*S*)-1-(tret-butoksikarbonil)-2-feniletil) oksazol-2-ilamino)-2-(2-metiltiazol-4-il)etil) fenilsulfamo rūgšties;

(*S*)-4-(2-(5-(4-metoksikarbonil)fenil)oksazol-2-ilamino)2-(2-metiltiazol-4-il)etil)fenilsulfamo rūgšties;

(*S*)-4-(2-(5-(3-metoksibenzil)oksazol-2-ilamino)-2-(2-metiltiazol-4-il)etil)fenilsulfamo rūgšties;

(*S*)-4-(2-(2-metiltiazol-4-il)2-(5-feniloksazol-2-ilamino) etil)fenil-sulfamo rūgšties;

4-((*S*)-2-(2-ciklopropiltiazol-4-il)-2-(4-(3-metoksifenil) tiazol-2-ilamino)etil)fenilsulfamo rūgšties;

(*S*)-4-(2-(2-ciklopropiltiazol-4-il)-2-(4-(4-fluorfenil) tiazol-2-ilamino)etil)fenilsulfamo rūgšties;

4-((*S*)-2-(2-ciklopropiltiazol-4-il)-2-(4-(2-metoksifenil) tiazol-2-ilamino)etil)fenilsulfamo rūgšties;

4-((*S*)-2-(2-ciklopropiltiazol-4-il)-2-(4-(2,4-difluorfenil) tiazol-2-ilamino)etil)fenilsulfamo rūgšties;

(*S*)-4-(2-(4-(3-metoksibenzil)tiazol-2-ilamino)-2-(2-ciklopropiltiazol-4-il)etil)fenilsulfamo rūgšties;

(*S*)-{5-[1-(2-etiltiazol-4-il)-2-(4-sulfoaminofenil) etilamino]-2-metil-2H-[1,2,4]triazol-3-il}karbamo rūgšties metilo esterio;

4-{(S)-2-[4-(2-metoksifenil)tiazol-2-ilamino)-2-[2-(tiofen-2-il)tiazol-4-il]etil}fenilsulfamo rūgšties;

4-{(S)-2-[5-(3-metoksifenil)oksazol-2-ilamino]-2-(2-feniltiazol-4-il)etil}fenilsulfamo rūgšties;

4-{(S)-2-[4-(2,4-difluorfenil)tiazol-2-ilamino]-2-[2-(tiofen-2-il)tiazol-4-il]etil}fenilsulfamo rūgšties;

(S)-4-{2-[4-(etoksikarbonil)tiazol-2-ilamino]-2-(2-feniltiazol-4-il)etil}fenilsulfamo rūgšties;

(S)-4-{2-[4-(2-etoksi-2-oksoetil)tiazol-2-ilamino]-2-(2-feniltiazol-4-il)etil}fenilsulfamo rūgšties;

(*S*)-4-{2-[4-(4-acetamidofenil)tiazol-2-ilamino]-2-(2-feniltiazol-4-il)etil}fenilsulfamo rūgšties;

(S)-4-[2-(4-feniltiazol-2-ilamino)-2-(2-feniltiazol-4-il) etil]fenil-sulfamo rūgšties;

(*S*)-4-{2-[4-(4-(metoksikarbonil)fenil)tiazol-2-ilamino]-2-(2-feniltiazol-4-il)etil}fenilsulfamo rūgšties;

4-{(S)-2-[4-(etoksikarbonil)tiazol-2-ilamino]-2-[2-(tiofen-2-il)tiazol-4-il]etil}fenilsulfamo rūgšties;

(*S*)-4-[2-(4-(metoksikarbonil)tiazol-5-ilamino)-2-(2-feniltiazol-4-il)etil]fenilsulfamo rūgšties;

(*S*)-4-[2-(5-feniloksazol-2-ilamino)]-2-(2-feniltiazol-4-il) fenilsulfamo rūgšties;

(*S*)-4-{2-[5-(4-acetamidofenil)oksazol-2-ilamino]-2-(2-feniltiazol-4-il)etil}fenilsufamo rūgšties;

4-((*S*)-2-(5-(2,4-difluorfenil)oksazol-2-ilamino)-2-(2-feniltiazol-4-il)etil)fenilsulfamo rūgšties;

4-{(*S*)-2-[5-(3-metoksifenil)oksazol-2-ilamino]-2-[(2-tiofen-2-il)tiazol-4-il]etil}fenilsulfamo rūgšties;

(*S*)-4-[2-(4,6-dimetilpirimiden-2-ilamino)-2-(2-metiltiazol-4-il)etil]fenilsulfamo rūgšties; ir

(*S*)-4-[2-(4-hidroksi-6-metilpirimidin-2-ilamino)-2-(2-metiltiazol-4-il)etil]fenilsulfamo rūgšties.

12. Junginys pagal bet kurį iš 1-11 punktą, kur junginiai yra druskos, apimančios anijonus, parinktus iš chlorido, bromido, jodido, sulfato, bisulfato, karbonato, bikarbonato, fosfato, formiato, acetato,

propionato, butirato, piruvato, laktato, oksalato, malonato, maleato, sukcinato, tartrato, fumarato ir citrato, arba katijonus, parinktus iš natrio, ličio, kalio, kalcio, magnio ir bismuto.

13. Junginio pagal bet kurį iš 1-12 punktą panaudojimas gamyboje medikamento, skirto gydymui ligos, parinktos iš pjautuvo formos ląstelių anemijos, sarkoidų, sifilio, elastinės psudoksantomos, Pget'o ligos, venų okliuzijos, arterijų okliuzijos, miedo arterijos obstrukcinės ligos, lėtinio uveito/vitrito, mikobakterinių infekcijų, Laimo ligos, sisteminės raudonosios vilkligės, retinopatijos dėl pirmalaikio gimdymo, Eales'o ligos, Behcet'o ligos, infekcijų, sąlygojančių retinitą arba choroiditą, numanomos akių histoplazmozės, Best'o ligos, miopijos, duobelių akies nervo diske, Stargardt'o ligos, *pars plana* uždegimo, lėtinio tinklainės atšokimo, hiperklampumo sindromo, toksoplasmozės, komplikacijų po traumos ir lazerio, ligų, susijusių su rubepze, psorize, sarkoidoze, reimatoidiniu artritu, hemangiomomis, Osler-Weber-Rendu ligos, arba paveldimos hemoraginės telangiektazijos, solidinių arba kraujo kilmės navikų, įgyto imuninio deficito sindromo, skeleto raumenų ir miokardo išemijos, insulto, koronarinių arterijų ligos, periferinės kraujagyslių ligos.

14. Junginio pagal bet kurį iš 1-12 punktą panaudojimas gamyboje medikamento, skirto angiogenezės reguliavimui, išeminio audinio vaskuliarizacijai, odos transplantanto pakaitų augimo skatinimui, arba audinių atkūrimui valdomos audinių regeneracijos (GTR) proceso kontekste.

15. Junginys pagal bet kurį iš 1-12 punktą, skirtas gydymui būklės, parinktos iš pjautuvo formos ląstelių anemijos, sarkoidų, sifilio, elastinės pseudoksantomos, Pget'o ligos, venų okliuzijos, arterijų okliuzijos, miedo arterijos obstrukcinės ligos, lėtinio uveito/vitrito, mikobakterinių infekcijų, Laimo ligos, sisteminės raudonosios vilkligės, retinopatijos dėl pirmalaikio gimdymo, Eales'o ligos, Behcet'o ligos, infekcijų, sąlygojančių retinitą arba choroiditą, numanomos akių histoplazmozės, Best'o ligos, miopijos, duobelių akies nervo diske, Stargardt'o ligos, *pars plana* uždegimo, lėtinio tinklainės atšokimo, hiperklampumo sindromo, toksoplasmozės, komplikacijų po traumos ir lazerio, ligų, susijusių su rubepze, psorize, sarkoidoze, reimatoidiniu artritu, hemangiomomis, Osler-Weber-Rendu ligos, arba paveldimos hemoraginės telangiektazijos, solidinių arba kraujo kilmės navikų, įgyto imuninio deficito sindromo, skeleto raumenų ir miokardo išemijos, insulto, koronarinių arterijų ligos, periferinės kraujagyslių ligos.

16. Junginys pagal bet kurį iš 1-12 punktą, skirtas angiogenezės reguliavimui, išeminio audinio vaskuliarizacijai, odos transplantanto pakaitų augimo skatinimui, arba audinių atkūrimui valdomos audinių regeneracijos (GTR) proceso kontekste.

---

(51) Int.Cl. ***C07D 401/12*** (2006.01)
A61K 31/4545 (2006.01)
A61K 31/4709 (2006.01)
A61K 31/44 (2006.01)

(11) **2607362**

(96) 13160373.0

(96) 2006 02 16

(97) 2013 06 26

(97) 2014 12 31

(30) 2005040197, 2005 02 17, JP
2005303065, 2005 10 18, JP

(72) Ishii, Takahiro, JP
Sugane, Takashi, JP
Maeda, Jun, JP
Narazaki, Fumie, JP
Kakefuda, Akio, JP
Sato, Kentaro, JP
Takahashi, Tatsuhisa, JP
Kanayama, Takatoshi, JP
Saitoh, Chikashi, JP
Suzuki, Jotaro, JP
Kanai, Chisato, JP

(73) Astellas Pharma Inc., Tokyo 103-8411, JP

(74) Reda ŽABOLIENĖ, 7, Advokatės Redos Žabolienės kontora METIDA, Verslo centras VERTAS, Gynėjų g. 16, LT-01109 Vilnius, LT

(54) Piperidino ir piperazino karboksilatai, kaip FAAH inhibitoriai

Apibrėžties punktai: 11, brėžiniai: 0.

(57) 1. Junginys, parinktas iš sekančios grupės, arba jo farmaciniu požiūriu priimtina druska:
piridin-3-ilo 4-{4-[(3-fluorbenzil)oksi]fenoksi}piperidin-1-karboksilato,
piridin-3-ilo 4-[(2E)-3-fenilprop-2-enoil]piperazin-1-karboksilato,
piridin-3-ilo 4-(anilinkarbonil)piperidin-1-karboksilato,
piridin-3-ilo 4-(2-feniletil)piperazin-1-karboksilato ir
5-((metoksikarbonil)piridin-3-ilo 4-(2-feniletil) piperazin-1-karboksilato.

2. Junginys pagal 1 punktą, parinktas iš sekančios grupės, arba jo farmaciniu požiūriu priimtina druska:
piridin-3-ilo 4-{4-[(3-fluorbenzil)oksi]fenoksi}piperidin-1-karboksilato ir
piridin-3-ilo 4-(anilinkarbonil)piperidin-1-karboksilato.

3. Junginys pagal 1 punktą, parinktas iš sekančios grupės, arba jo farmaciniu požiūriu priimtina druska:
piridin-3-ilo 4-[(2E)-3-fenilprop-2-enoil]piperazin-1-karboksilato,
piridin-3-ilo 4-(2-feniletil)piperazin-1-karboksilato ir
5-((metoksikarbonil)piridin-3-ilo 4-(2-feniletil) piperazin-1-karboksilato.

4. Junginys arba jo farmaciniu požiūriu priimtina druska pagal 1 punktą, kuris yra piridin-3-ilo

4-{4-[(3-fluorbenzil)oksi]fenoksi}piperidin-1-karboksilatas arba jo farmaciniu požiūriu priimtina druska.

5. Junginys arba jo farmaciniu požiūriu priimtina druska pagal 1 punktą, kuris yra piridin-3-ilo 4-[(2E)-3-fenilprop-2-enoil]piperazin-1-karboksilatas arba jo farmaciniu požiūriu priimtina druska.

6. Junginys arba jo farmaciniu požiūriu priimtina druska pagal 1 punktą, kuris yra piridin-3-ilo 4-(anilinkarbonil)piperidin-1-karboksilatas arba jo farmaciniu požiūriu priimtina druska.

7. Junginys arba jo farmaciniu požiūriu priimtina druska pagal 1 punktą, kuris yra piridin-3-ilo 4-(2-feniletil)piperazin-1-karboksilatas arba jo farmaciniu požiūriu priimtina druska.

8. Junginys arba jo farmaciniu požiūriu priimtina druska pagal 1 punktą, kuris yra 5-(metoksikarbonil) piridin-3-ilo 4-(2-feniletil)piperazin-1-karboksilatas arba jo farmaciniu požiūriu priimtina druska.

9. Farmacinė kompozicija, apimanti junginį pagal bet kurį iš 1 – 8 punktų arba jo farmaciniu požiūriu priimtiną druską, kaip jos aktyvų ingredientą.

10. Farmacinė kompozicija pagal 9 punktą, skirta panaudoti dažno šlapinimosi, šlapimo nelaikymo, per daug aktyvios šlapimo pūslės ir/arba skausmo gydymo būdui.

11. Junginio pagal bet kurį iš 1 – 8 punktų arba jo farmaciniu požiūriu priimtinos druskos panaudojimas gamybai vaisto, skirto panaudoti dažno šlapinimosi, šlapimo nelaikymo, per daug aktyvios šlapimo pūslės ir/arba skausmo gydymo būdui.

---

(51) Int.Cl. ***C07D 403/04*** (2006.01)
C07D 403/14 (2006.01)
C07D 409/14 (2006.01)
C07D 413/14 (2006.01)
C07D 417/04 (2006.01)
C07D 417/14 (2006.01)
A61K 31/506 (2006.01)
A61P 3/10 (2006.01)
A61P 25/00 (2006.01)
(11) **2552909**
(96) 11719879.6
(96) 2011 03 29
(97) 2013 02 06
(97) 2015 03 11
(86) PCT/IB2011/000664
(86) 2011 03 29
(87) WO 2011/121418
(87) 2011 10 06
(30) 201030489, 2010 03 31, ES
(72) CAMACHO G MEZ, Juan Alberto, ES
CASTRO-PALOMINO LARIA, Julio Cesar, ES
(73) PALOBIOFARMA S.L., 08302 Matar, Barcelona, ES
(74) Reda ŽABOLIENĖ, 7, Advokatės Redos Žabolienės kontora METIDA, Verslo centras VERTAS, Gynėjų g. 16, LT-01109 Vilnius, LT
(54) 4-Aminopirimidino dariniai ir jų panaudojimas kaip adenozino A2A receptorių antagonistų

Apibrėžties punktai: 18, brėžiniai: 0.

(57) Junginys, kurio formulė (I):

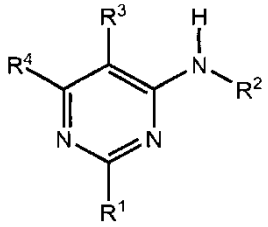

(I)

kurioje:

- R^1 reiškia penkianarį heteroarilo žiedą, parinktą iš pirazolo, tiazolo arba triazolo žiedų, pasirinktinai pakeistų vienu arba dviem halogeno atomais arba viena arba dviem metilo arba trifluormetilo grupėmis,
- R^2 reiškia vandenilio atomą,
- R^3 reiškia bromo atomą, chloro atomą arba ciano grupę,
- R^4 nepriklausomai reiškia:

a) penkianarę heteroarilo grupę, pasirinktinai pakeistą vienu arba daugiau halogeno atomais arba viena arba daugiau C_1-C_8 alkilo, cikloalkilo, C_1-C_8 alkoksi, C_1-C_8 alkiltio, amino, mono- arba di-C_1-C_8 alkilamino grupių,

b) -N(R^5)(R^6) grupę, kurioje R^5 ir R^6 nepriklausomai reiškia:

- vandenilio atomą,
- 3 - 6 anglies atomų alkilo arba cikloalkilo grupę, linijinę arba šakotą, pasirinktinai pakeistą vienu arba daugiau halogeno atomų arba viena arba daugiau cikloalkilo, hidroksi, C_1-C_8 alkoksi, amino, mono- arba di-C_1-C_8 alkilamino grupių,
- arba R^5 ir R^6 kartu su azoto atomu, prie kurio jos yra prisijungusios, sočiąją sudaro heterociklinę 4 - 6 narių grupę, kurioje gali būti įterptas papildomas heteroatomas, kuris yra pasirinktinai pakeistas vienu arba daugiau halogeno atomų arba viena arba daugiau C_1-C_8 alkilo, hidroksi, C_1-C_8 alkoksi, amino, mono- arba di-C_1-C_8 alkilamino grupių arba

c) -OR^7 arba -SR^7 grupę, kur R^7 nepriklausomai reiškia:

- C_1-C_8 alkilo arba cikloalkilo grupę, linijinę arba šakotą, pasirinktinai pakeistą vienu arba daugiau halogen atomų arba viena arba daugiau C_1-C_8 alkilo, C_1-C_8 alkoksi, amino, mono- arba di-C_1-C_8 alkilamino grupių,
- fenilo žiedą, pasirinktinai pakeistą vienu arba

daugiau halogeno atomų, arba jo farmaciniu požiūriu priimtina druska.

2. Junginys pagal 1 punktą, kuriame R^4 reiškia pirazolo žiedą, prisijungusį pirimidino žiedo 2 padėtyje per pirazolo žiedo azoto atomus, kur šis pirazolo žiedas pasirinktinai yra pakeistas vienu arba dviem halogeno atomais arba viena arba dviem metilo grupėmis.

3. Junginys pagal 1 punktą, kuriame R^4 reiškia 2-tiazolilo žiedą, kur šis tiazolo žiedas yra pasirinktinai pakeistas vienu arba dviem halogeno atomais arba viena arba dviem metilo grupėmis.

4. Junginys pagal 1 punktą, kuriame R^4 reiškia $-N(R^5)(R^6)$ grupę, kaip apibūdinta 1 punkte.

5. Junginys pagal 4 punktą, kuriame R^5 reiškia vandenilio atomą ir R^6 reiškia alkilo arba cikloalkilo grupę iš 3 - 6 anglies atomų, linijinę arba šakotą, pasirinktinai pakeistą halogeno atomais, amino, C_1-C_8 alkilamino.

6. Junginys pagal 1 punktą, kuriame R^3 reiškia bromo arba chloro atomą.

7. Junginys pagal 6 punktą, kuriame R^1 reiškia pirazolo arba tiazolo žiedą, kur abu pasirinktinai pakeisti vienu arba dviem halogeno atomais arba viena arba dviem metilo arba trifluormetilo grupėmis, ir R^4 reiškia pirazolo arba tiazolo žiedą, kur abi pasirinktinai pakeistos vienu arba dviem halogeno atomais arba viena arba dviem metilo grupėmis.

8. Junginys pagal 6 punktą, kuriame R^1 reiškia pirazolo žiedą, pasirinktinai pakeistą vienu arba dviem halogeno atomais, metilo arba trifluormetilo grupėmis, ir R^4 reiškia pirazolo žiedą, pasirinktinai pakeistą vienu arba dviem halogeno atomais arba metilo grupėmis.

9. Junginys pagal 6 punktą, kuriame R^1 reiškia pirazolo arba tiazolo žiedą, pasirinktinai pakeistą vienu arba dviem halogeno atomais, metilo arba trifluormetilo grupėmis ir R^4 reiškia $-N(R^5)(R^6)$ grupę.

10. Junginys pagal 6 punktą, kuriame R^1 reiškia pirazolo arba tiazolo žiedą, pasirinktinai pakeistą vienu arba dviem halogeno atomais, metilo arba trifluormetilo grupėmis ir R^4 reiškia SR^7 arba OR^7 grupę, kur R^7 reiškia linijinę arba šakotą C_1-C_8 alkilo grupę, pasirinktinai pakeistą fluoro atomais.

11. Junginys pagal 1 punktą, kuris yra vienas iš:

5-brom-2,6-di-(1H-pirazol-1-il)pirimidin-4-amino

5-brom-6-(4-metil-1H-pirazol-1-il)-2-(1H-pirazol-1-il) pirimidin-4-amino

5-brom-2-(1H-pirazol-1-il)-6-(pirolidin-1-il)pirimidin-4-amino

5-brom-N^4-ciklopentil-2-(1H-pirazol-1-il)pirimidin-4,6-diamino

5-brom-6-(piperidin-1-il)-2-(1H-pirazol-1-il)pirimidin-4-amino

5-brom-6-morfolino-2-(1H-pirazol-1-il)pirimidin-4-amino

5-brom-6-(4-metilpiperazin-1-il)-2-(1H-pirazol-1-il) pirimidin-4-amino

5-brom-N^4-ciklopropil-2-(1H-pirazol-1-il)pirimidin-4,6-diamino

6-(azetidin-1-il)-5-brom-2-(1H-pirazol-1-il)pirimidin-4-amino

5-brom-N^4-ciklobutil-2-(1H-pirazol-1-il)pirimidin-4,6-diamino

5-brom-6-(2-metilpirolidin-1-il)-2-(1H-pirazol-1-il) pirimidin-4-amino

5-brom-6-((R)-2-metilpirolidin-1-il)-2-(1H-pirazol-1-il) pirimidin-4-amino

1-[6-amino-5-brom-2-(1H-pirazol-1-il)pirimidin-4-il] azetidin-3-olio

1-[6-amino-5-brom-2-(1H-pirazol-1-il)pirimidin-4-il] pirolidin-3-olio

5-brom-6-((S)-3-fluorpirolidin-1-il)-2-(1H-pirazol-1-il) pirimidin-4-amino

5-brom-6-[(S)-3-(dimetilamino)pirolidin-1-il]-2-(1H-pirazol-1-il)pirimidin-4-amino

5-brom-6-(2,5-dimetilpirolidin-1-il)-2-(1H-pirazol-1-il) pirimidin-4-amino

5-brom-6-(3,3-difluorazetidin-1-il)-2-(1H-pirazol-1-il) pirimidin-4-amino

5-brom-N^4-izopropil-2-(1H-pirazol-1-il)pirimidin-4,6-diamino

5-brom-N^4-propil-2-(1H-pirazol-1-il)pirimidin-4,6-diamino

5-brom-2-(1H-pirazol-1-il)pirimidin-4,6-diamino

5-chlor-2,6-di-(1H-pirazol-1-il)pirimidin-4-amino

4-amino-2,6-di-(1H-pirazol-1-il)pirimidin-5-karbonitrilo

4-amino-6-N-ciklopentilamino-2-(1H-pirazol-1-il) pirimidin-5-karbonitrilo

N^4-tret-butil-5-brom-2-(1H-pirazol-1-il)pirimidin-4,6-diamino

5-brom-2-(4-metil-1H-pirazol-1-il)-6-(1H-pirazol-1-il) pirimidin-4-amino

6-(azetidin-1-il)-5-brom-2-(4-metil-1H-pirazol-1-il) pirimidin-4-amino

5-brom-N^4-ciklopentil-2-(4-metil-1H-pirazol-1-il) pirimidin-4,6-diamino

5-brom-N^4-ciklopropil-2-(4-metil-1H-pirazol-1-il) pirimidin-4,6-diamino

5-brom-N^4-ciklobutil-2-(4-metil-1H-pirazol-1-il) pirimidin-4,6-diamino

5-brom-2-(4-metil-1H-pirazol-1-il)-6-(2-metilpirolidin-1-il)pirimidin-4-amino

5-brom-2-(4-metil-1H-pirazol-1-il)-6-((R)-2-

metilpirolidin-1-il)pirimidin-4-amino
5-brom-N-ciklopropil-2-(4-chlor-1H-pirazol-1-il) pirimidin-4,6-diamino
6-(azetidin-1-il)-5-brom-2-(4-chlor-1H-pirazol-1-il) pirimidin-4-amino
5-brom-2,6-di-(4-metil-1H-pirazol-1-il)pirimidin-4-amino
5-brom-2,6-di-(4-chlor-1H-pirazol-1-il)pirimidin-4-amino
5-brom-2,6-di-(3-metil-1H-pirazol-1-il)pirimidin-4-amino
5-brom-6-(3,5-dimetil-1H-pirazol-1-il)-2-(1H-pirazol-1-il)pirimidin-4-amino
5-brom-6-(1H-imidazol-1-il)-2-(1H-pirazol-1-il) pirimidin-4-amino
5-brom-6-(4-chlor-1H-pirazol-1-il)-2(1H-pirazol-1-il) pirimidin-4-amino
5-brom-2-(1H-pirazol-1-il)-6-(2H-1,2,3-triazol-2-il) pirimidin-4-amino
5-brom-2-(1H-pirazol-1-il)-6-(1H-1,2,4-triazol-1-il) pirimidin-4-amino
5-brom-6-izopropoksi-2-(1H-pirazol-1-il)pirimidin-4-amino
5-brom-2-(4-chlor-1H-pirazol-1-il)-6-(1H-pirazol-1-il) pirimidin-4-amino
5-brom-2-(4-chlor-1H-pirazol-1-il)-6-(4-metil-1H-pirazol-1-il)pirimidin-4-amino
5-brom-2-(3,5-dimetil-1H-pirazol-1-il)-6-(1H-pirazol-1-il)pirimidin-4-amino
5-brom-N^4-ciklopentil-2-(3,5-dimetil-1H-pirazol-1-il) pirimidin-4,6-diamino
5-brom-2-(3,5-dimetil-1H-pirazol-1-il)-6-(pirolidin-1-il) pirimidin-4-amino
5-brom-N^4-izopropil-2-(3,5-dimetil-1H-pirazol-1-il) pirimidin-4,6-diamino
5-brom-2,6-bis(3,5-dimetil-1H-pirazol-1-il)pirimidin-4-amino
5-brom-2,6-di(tiazol-2-il)pirimidin-4-amino
5-brom-2-(1H-pirazol-1-il)-6-(tiazol-2-il)pirimidin-4-amino
5-brom-6-(1H-pirazol-1-il)-2-(tiazol-2-il)pirimidin-4-amino
5-brom-N^4-[1-(dimetilamino)propan-2-il]-2-(1H-pirazol-1-il)pirimidin-4,6-diamino
5-brom-N^4-(1-metoksipropan-2-il)-2-(1H-pirazol-1-il) pirimidin-4,6-diamino
5-brom-6-(1H-pirazol-1-il)-2-(2H-1,2,3-triazol-2-il) pirimidin-4-amino
5-brom-6-etoksi-2-(1H-pirazol-1-il)pirimidin-4-amino.

12. Junginys pagal bet kurį iš 1 – 11 punktų, skirtas panaudoti patologinės būsenos arba ligos, pasiduodančios gydymui adenozino A_{2a} receptoriaus antagonizmu, gydymui.

13. Junginys pagal bet kurį iš 1 – 11 punktų, skirtas panaudoti patologinės būsenos arba ligos gydymui, kur patologinė būsena arba liga yra išemija, supraventrikulinės aritmijos, prieširdžių fibriliacija, ūmus inkstų nepakankamumas, miokardo reperfuzijos pažeidimas, ligos dėl skysčių užsilaikymo, alerginės reakcijos, įskaitant, bet neapsiribojant rinitu, urtikarija, skleroderma, artritu, kitos autoimuninės ligos, uždegiminė žarnų liga, cukrinis diabetas, nutukimas, Parkinsono liga, Huntingtono liga, distonijų, tokių kaip pavargusių kojų sindromas, diskinezijų, tokių kaip tos, kurios sukeltos dopamino arba neuroleptinių vaistų ilgalaikio vartojimo arba miego sutrikimų, kongestinio širdies nepakankamumo, hipertenzijos, hipotenzijos dializės metu, demencijos, nerimo sutrikimų ir glaukomos.

14. Junginys pagal 13 punktą, skirtas panaudoti patologinės būsenos arba ligos gydymui, kur patologinė būsena arba liga yra aritmija, prieširdžių fibriliacija, Parkinsono liga, Huntingtono liga, Alzheimerio liga, distonijos, tokios kaip pavargusių kojų sindromas, diskinezijos, tokios kaip tos, kurios sukeltos dopamino arba neuroleptinių vaistų ilgalaikio vartojimo arba miego sutrikimų, demencija, nerimo sutrikimai, ir cukrinis diabetas.

15. Farmacinė kompozicija, apimanti junginį pagal bet kurį iš 1 – 11 punktų, sumaišytą su farmaciniu požiūriu priimtinu skiedikliu arba nešikliu.

16. Mišrus produktas, apimantis junginį pagal bet kurį iš 1 – 11 punktų ir kitą junginį, skirtas ligų, tokių kaip išemija, supraventrikulinės aritmijos, prieširdžių fibriliacija, ūmus inkstų nepakankamumas, miokardo reperfuzijos pažeidimas, ligos dėl skysčių užsilaikymo, alerginės reakcijos, įskaitant, bet neapsiribojant rinitu, urtikarija, skleroderma, artritu, kitos autoimuninės ligos, uždegiminė žarnų liga, cukrinis diabetas, nutukimas, Parkinsono liga, Huntingtono liga, Alzheimerio liga, distonijos, tokios kaip pavargusių kojų sindromas, diskinezijos, tokios kaip tos, kurios sukeltos dopamino arba neuroleptinių vaistų ilgalaikio vartojimo arba miego sutrikimų, kongestinis širdies nepakankamumas, hipertenzija, hipotenzijos dializės metu, demencija, nerimo sutrikimai ir cukrinis diabetas gydymui, skirti vartoti vienu metu, atskirai arba paeiliui.

17. Mišrus produktas, apimantis junginį pagal bet kurį iš 1 – 11 punktų su levodopa, dopamino agonistais, MAO-B inhibitoriais, acetilcholino esterazės inhibitoriais arba bet kuriuo vaitu, naudojamu Parkinsono, Huntingtono ir Alzheimerio ligų gydymui.

18. Mišrus produktas, apimantis junginį pagal bet kurį iš 1 – 11 punktų su insulinu, metforminu, GLP-agonistais, sulfonilkarbamidais, DPP-IV inhibitoriais arba bet kuriuo vaistu, naudojamu diabeto gydymui.

(51) Int.Cl. ***C07D 405/12*** (2006.01)
A61K 31/404 (2006.01)
A61P 3/00 (2006.01)
A61P 25/00 (2006.01)
(11) **2365972**
(96) 08876364.4
(96) 2008 11 12
(97) 2011 09 21
(97) 2014 12 17
(86) PCT/US2008/012689
(86) 2008 11 12
(87) WO 2010/053471
(87) 2010 05 14
(30) 112152 P, 2008 11 06, US
112145 P, 2008 11 06, US
(72) RUAH, Sara, S., Hadida, US
GROOTENHUIS, Peter, D., J., US
VAN GOOR, Fredrick, US
MILLER, Mark, T., US
MCCARTNEY, Jason, US
ZHOU, Jinglan, US
BEAR, Brian, US
NUMA, Mehdi, Michel, Djamel, US
(73) Vertex Pharmaceuticals Incorporated, Boston, MA 02210, US
(74) Jurga PETNIŪNAITĖ, 51, AAA Law, J.Jasinskio g. 16A, LT-03163 Vilnius, LT
(54) ATF surišančios kasetės transporterių moduliatoriai
Apibrėžties punktai: 12, brėžiniai: 0.
(57) 1. Junginys, kuris yra:

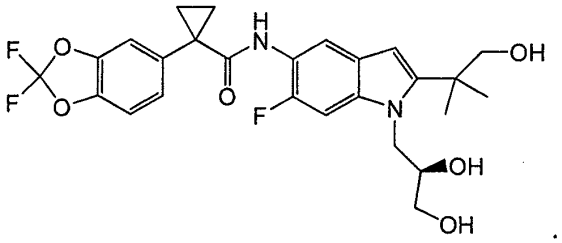

2. Farmacinė kompozicija, apimanti (i) junginį pagal 1 punktą; ir (ii) farmaciniu požiūriu priimtiną nešiklį.

3. Farmacinė kompozicija pagal 2 punktą, dar apimanti papildomą agentą, parinktą iš mukolitinio agento, bronchodilatatoriaus, antibiotiko, priešinfekcinio agento, priešuždegiminio agento, CFTR (cistinės fibrozės transmembraninio laidumo reguliatoriaus korektorius), CFTR stiprintojo arba maitinančio agento.

4. Farmacinė kompozicija pagal 3 punktą, kur papildomas agentas yra CFTR stiprintojas.

5. Kompozicija pagal 4 punktą, kur stiprintojas yra N-(5-hidroksi-2,4-ditret-butil-fenil)-4-okso-1H-chinolin-3-karboksamidas.

6. Funkcinių ABC transporterių skaičiaus ląstelės membranoje padidinimo metodas *in vitro*, apimantis minėtos ląstelės kontaktavimo su junginiu, kuris yra:

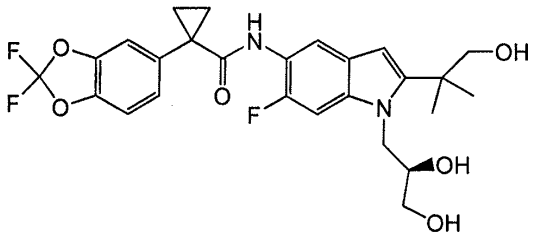

pakopą.

7. Metodas *in vitro* pagal 6 punktą, kur ABC transporteris yra CFTR.

8. Junginys, kuris yra:

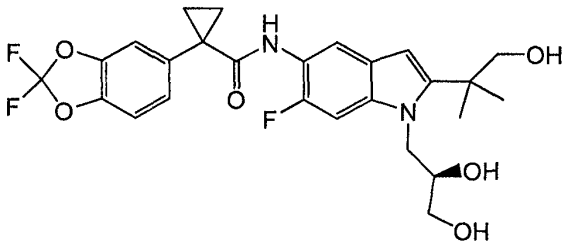

skirtas naudoti paciento būklės, ligos arba sutrikimo, susijusios su ABC transporterio aktyvumu, gydymui, kur minėti būklė, liga arba sutrikimas yra parinkti iš cistinės fibrozės, paveldimos emfizemos, paveldimos hemochromatozės, koaguliacijos-fibrinolizės trūkumo, tokio, kaip baltymo C trūkumas, 1 tipo paveldimos angioedemos, lipidų skaidymo trūkumo, tokio kaip paveldima hipercholesterolemija, 1 tipo chilomikronemija, abetalipoproteinemija, lizosominės atsargų ligos, tokios kaip 1-ląstelės liga/pseudo-Hurler, mukopolisacharidozės, Sandhof/Tay-Sachs, Crigler-Najjar II tipo, poliendokrinopatija/hiperinsulinemija, cukrinis diabetas, mikrosomijos, mieloperoksidazės trūkumo, pirminio hipoparatiroidizmo, melanomos, glickanozės CDG 1 tipo, paveldimos emfizemos, įgimto hipertiroidizmo, nebaigtinės osteogenezės, paveldimos hipofibrinogenemijos, ACT trūkumo, necukrinio diabeto (DI), neurohipofizio DI, nefrogeninio DI, Charcot-Marie Tooth sindromo, Pelizaeus-Merzbacher ligos, neurodegeneracinių ligų, tokių kaip Alcheimerio liga, Parkinsono liga, amiotropinės šoninės sklerozės, progresuojančio supranuklearinio paralyžiaus, Pick'o ligos, several polyglutamine neurological disorders such as Huntington, 1 tipo spinocerebeliarinė ataksija, spinalinė ir bulbarinė raumenų atrofija, DRPLA (Haw

River sindromas), ir miotoninės distrofijos, taip pat spongiforminių encefalopatijų, tokių kaip paveldima Creutzfeldt-Jakob'o liga, Fabry liga, Gerstmann-Straussler-Scheinker'io sindromas, COPD, sausų akių ligos ir Sjögren'o ligos.

9. Junginys, skirtas naudoti pagal 8 punktą, kur būklė, liga arba sutrikimas yra cistinė fibrozė.

10. Rinkinys, skirtas ABC transporterio arba jo fragmento aktyvumo matavimui biologiniame mėginyje *in vitro* arba *in vivo,* apimantis:

(i) pirmąją kompoziciją, apimančią junginį pagal 1 punktą; ir

(ii) instrukciją, skirtą:

a) kompozicijos kontaktavimui su biologiniu mėginiu;

b) minėto ABC transporterio arba jo fragmento aktyvumo matavimui.

11. Rinkinys pagal 10 punktą, dar apimantis instrukciją, skirtą:

a) papildomos kompozicijos kontaktavimui su biologiniu mėginiu;

b) minėto ABC transporterio arba jo fragmento aktyvumo matavimui, esant minėtam papildomam junginiui; ir

c) ABC transporterio aktyvumo esant papildomam junginiui palyginimui su ABC transporterio tankiu esant minėtai pirmajai kompozicijai.

12. Rinkinys, skirtas naudoti pagal 10 punktą, kur rinkinys naudojamas matuoti CFTR tankį.

---

(51) Int.Cl. ***C07D 413/14*** (2006.01)
C07D 417/12 (2006.01)
C07D 471/04 (2006.01)
C07D 487/04 (2006.01)
A61K 31/4427 (2006.01)
A61P 3/10 (2006.01)

(11) **2013204**

(96) 07754021.9

(96) 2007 03 23

(97) 2009 01 14

(97) 2015 02 18

(86) PCT/US2007/007444

(86) 2007 03 23

(87) WO 2007/117381

(87) 2007 10 18

(30) 785460 P, 2006 03 24, US

(72) AICHER, Thomas, Daniel, US
BOYD, Steven, Armen, US
CHICARELLI, Mark, Joseph, US
CONDROSKI, Kevin, Ronald, US
HINKLIN, Ronald, Jay, US
SINGH, Ajay, US

(73) Array Biopharma, Inc., Boulder, CO 80301, US

(74) Reda ŽABOLIENĖ, 7, Advokatės Redos Žabolienės kontora METIDA, Verslo centras VERTAS, Gynėjų g. 16, LT-01109 Vilnius, LT

(54) 2-Aminopiridino analogai kaip gliukokinazės aktyvatoriai

Apibrėžties punktai: 19, brėžiniai: 0.

(57) 1. Junginys, parinktas iš formulės:

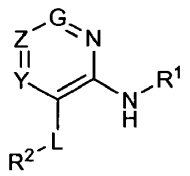

I

ir jo druskos, kur:

L yra O, S, C(=O) arba CHR^{14};

Y yra N arba CR^4;

Z yra N arba CR^3, kur mažiausiai viena G arba Z nėra N;

G yra N arba CR^{11};

R^1 yra heteroarilo žiedas, pavaizduotas formule:

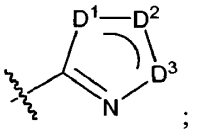

;

D^1 yra S, O arba N;

D^2 yra N arba CR^{12};

D^3 yra S, O arba CR^{13};

R^2 yra arilas, heteroarilas, sotus arba dalinai nesotus cikloalkilas arba sotus arba dalinai nesotus heterociklilas, kur minėtas arilas, heteroarilas, cikloalkilas ir heterociklilas yra monocikliniai arba bicikliniai ir pasirinktinai yra pakeisti viena arba daugiau grupių, nepriklausomai parinktų iš C_1-C_6 alkilo, C_2-C_6 alkenilo, C_2-C_6 alkinilo, sotaus arba dalinai nesotaus C_3-C_6 cikloalkilo, sotaus arba dalinai nesotaus C_1-C_6 heterociklilo, arilo, heteroarilo, F, Cl, Br, I, CF_3, CN, NO_2, OR^6, $C(=O)R^6$, $C(=O)OR^6$, $OC(=O)R^6$, $O(CH_2)_nC(=O)OR^6$, $O(CH_2)_nC(=O)NR^6R^7$, $C(=O)NR^6R^7$, NR^6R^7, $NR^6C(=O)R^7$, SR^6, $S(O)R^6$ ir $S(O)_2R^6$, ir kur minėtas alkilas, alkenilas, alkinilas, cikloalkilas, heterociklilas, arilas ir heteroarilas pasirinktinai yra pakeisti viena arba daugiau grupių, nepriklausomai parinktų iš okso, C_1-C_6 alkilo, C_2-C_6 alkenilo, C_2-C_6 alkinilo, sotaus arba dalinai nesotaus C_3-C_6 V_n-cikloalkilo, sotaus arba dalinai nesotaus C_1-C_6 V_n-heterociklilo, V_n-arilo, V_n-heteroarilo, V_n-F, V_n-Cl, V_n-Br, V_n-I, V_n-CF_3, V_n-CN, V_n-OR^8, V_n-$C(=O)R^8$, V_n-$C(=O)OR^8$, V_n-$OC(=O)R^8$, V_n-$C(=O)NR^8R^9$, V_n-NR^8R^9, V_n-$NR^8C(=O)R^9$, V_n-SR^8, V_n-$S(O)R^8$ ir V_n-$S(O)_2R^8$;

R^3 yra H, C_1-C_{12} alkilas, C_2-C_{12} alkenilas, C_2-C_{12} alkinilas, sotus arba dalinai nesotus C_3-C_{12}

cikloalkilas, sotus arba dalinai nesotus C_1-C_{12} heterociklilas, arilas, heteroarilas, F, Cl, Br, I, CN, OR^6, $C(=O)R^6$, $C(=O)OR^6$, $OC(=O)R^6$, $C(=O)NR^6R^7$, $OC(=O)NR^6R^7$, $OC(=S)NR^6R^7$, NR^6R^7, $NR^6C(=O)R^7$, SR^6, $S(O)R^6$, $S(O)_2R^6$ arba $S(O)_2NR^6R^7$, kur minėtas alkilas, alkenilas, alkinilas, cikloalkilas, heterociklilas, arilas ir heteroarilas pasirinktinai yra pakeisti viena arba daugiau grupių, nepriklausomai parinktų iš okso, C_1-C_6 alkilo, C_2-C_6 alkenilo, C_2-C_6 alkinilo, sotaus arba dalinai nesotaus C_3-C_6 cikloalkilo, sotaus arba dalinai nesotaus C_1-C_6 heterociklilo, V_n-arilo, V_n-heteroarilo, V_n-F, V_n-Cl, V_n-Br, V_n-I, V_n-CF_3, V_n-CN, V_n-OR^8, V_n-$C(=O)R^8$, V_n-$C(=O)OR^8$, V_n-$OC(=O)R^8$, V_n-$C(=O)NR^8R^9$, V_n-NR^8R^9, V_n-$NR^8C(=O)R^9$, V_n-SR^8, V_n-$S(O)R^8$, V_n-$S(O)_2R^8$ ir V_n-$S(O)_2NR^8R^9$;

R^4 yra H, metilas, etilas, F, Cl, Br, I, CF_3, CHF_2 arba CH_2F;

R^6 ir R^7 nepriklausomai yra H, C_1-C_{12} alkilas, C_2-C_{12} alkenilas, C_2-C_{12} alkinilas, sotus arba dalinai nesotus C_3-C_{12} cikloalkilas, sotus arba dalinai nesotus C_1-C_{12} heterociklilas, V_n-arilas arba V_n-heteroarilas, kur minėtų alkilo, alkenilo, alkinilo, cikloalkilo, heterociklilo, arilo ir heteroarilo dalys pasirinktinai yra pakeistos viena arba daugiau grupių, nepriklausomai parinktų iš okso, C_1-C_6 alkilo C_2-C_6 alkenilo, C_2-C_6 alkinilo, sotaus arba dalinai nesotaus C_3-C_6 cikloalkilo, sotaus arba dalinai nesotaus C_1-C_6 heterociklilo [pasirinktinai pakeisto C(O)O(1-6C alkil), (1-6C)alkilu arba (1-6C alkil)OH], V_n-arilo, V_n-heteroarilo, V_n-F, V_n-Cl, V_n-Br, V_n-I, V_n-CF_3, V_n-CN, V_n-OR^8, V_n-$C(=O)R^8$, V_n-$C(=O)OR^8$, V_n-$OC(=O)R^8$, V_n-$C(=O)NR^8R^9$, V_n-NR^8R^9, V_n-$NR^8C(=O)R^9$, V_n-SR^8, V_n-$S(O)R^8$, V_n-$S(O)_2R^8$, V_n-$S(O)_2NR^8R^9$ ir (C_1-C_6 alkil)OH;

arba R^6 ir R^7 kartu su atomais, prie kurių jos yra prisijungusios, sudaro sotų arba dalinai nesotų heterociklinį žiedą, kur minėtas heterociklinis žiedas pasirinktinai apima vieną arba daugiau papildomų žiedo heteroatomų, nepriklausomai parinktų iš N, O arba S, kur minėtas heterociklinis žiedas pasirinktinai yra pakeistas viena arba daugiau grupių, nepriklausomai parinktų iš okso, V_n-F, V_n-Cl, V_n-Br, V_n-I, V_n-OR^8, V_n-$C(=O)OR^8$, V_n-$C(=O)NR^8R^9$, V_n-NR^8R^9, V_n-$NR^8C(=O)R^9$, V_n-$NR^8C(=O)NR^9R^{10}$, C_1-C_6 alkilo, C_2-C_6 alkenilo ir C_2-C_6 alkinilo;

R^8, R^9 ir R^{10} nepriklausomai yra H, C_1-C_6 alkilas, C_2-C_6 alkenilas, C_2-C_6 alkinilas, sotus arba dalinai nesotus C_3-C_6 cikloalkilas, sotus arba dalinai nesotus C_1-C_6 heterociklilas, arilas arba heteroarilas, kur minėtas alkilas, alkenilas, alkinilas, cikloalkilas, heterociklilas, arilas ir heteroarilas pasirinktinai yra pakeisti viena arba daugiau grupių, nepriklausomai parinktų iš okso, C_1-C_6 alkilo, C_2-C_6 alkenilo, C_2-C_6 alkinilo, sotaus arba dalinai nesotaus C_3-C_6 cikloalkilo, sotaus arba dalinai nesotaus C_1-C_6 heterociklilo, V_n-arilo, V_n-heteroarilo, V_n-F, V_n-Cl, V_n-Br, V_n-I, V_n-OR^a, V_n-NR^aR^b, V_n-$C(=O)OR^a$, V_n-$C(=O)NR^aR^b$ ir V_n-$NR^aC(=O)R^b$,

arba R^8 ir R^9 kartu su atomais, prie kurių jos yra prisijungusios, sudaro sotų arba dalinai nesotų heterociklinį žiedą, kur minėtas heterociklinis žiedas pasirinktinai apima vieną arba daugiau papildomų žiedo heteroatomų, nepriklausomai parinktų iš N, O arba S, kur minėtas heterociklinis žiedas pasirinktinai yra pakeistas viena arba daugiau grupių, nepriklausomai parinktų iš okso, C_1-C_6 alkilo, C_2-C_6 alkenilo, C_2-C_6 alkinilo, V_n-F, V_n-Cl, V_n-Br, V_n-I, V_n-OR^a ir V_n-CN,

arba R^9 ir R^{10} kartu su atomais, prie kurių jos yra prisijungusios, sudaro sotų arba dalinai nesotų heterociklinį žiedą, kur minėtas heterociklinis žiedas pasirinktinai apima vieną arba daugiau papildomų žiedo heteroatomų, nepriklausomai parinktų iš N, O arba S, kur minėtas heterociklinis žiedas pasirinktinai yra pakeistas viena arba daugiau grupių, nepriklausomai parinktų iš okso, C_1-C_6 alkilo, C_2-C_6 alkenilo, C_2-C_6 alkinilo, V_n-F, V_n-Cl, V_n-Br, V_n-I, V_n-OR^a ir V_n-CN;

R^{11} yra H, metilas, etilas, F, Cl, Br, I, CF_3, CHF_2, CH_2F, OH, O-(C_1-C_4 alkil) arba NH_2;

R^{12} ir R^{13} nepriklausomai yra H, C_1-C_6 alkilas, C_2-C_6 alkenilas, C_2-C_6 alkinilas, sotus arba dalinai nesotus C_3-C_6 cikloalkilas, sotus arba dalinai nesotus C_1-C_6 heterociklilas, CH_2-heterociklilas, arilas, heteroarilas, (1-3C alkil)heteroarilas, $(CH_2)_n(CR^xR^y)C(O)NR^8R^9$, F, Cl, Br, I, CF_3, CN, OR^6, $C(=O)R^6$, $C(=O)OR^6$, $OC(=O)R^6$, $C(=O)NR^6R^7$, NR^6R^7, $NR^6C(=O)R^7$, SR^6, $S(O)R^6$, $S(O)_2R^6$, kur minėtas alkilas, alkenilas, alkinilas, cikloalkilas, heterociklilas, arilas ir heteroarilas pasirinktinai yra pakeisti viena arba daugiau grupių, nepriklausomai parinktų iš okso, V_n-F, V_n-Cl, V_n-Br, V_n-I, V_n-CF_3, V_n-CN, V_n-OR^8, V_n-$C(=O)OR^8$, V_n-$OC(=O)R^8$, V_n-$C(=O)NR^8R^9$, V_n-NR^8R^9, V_n-$NR^8C(=O)R^9$, $C(O)(C_1$-C_6 alkil), C(O)-heterociklo [pasirinktinai pakeisto O-(C_1-C_6 alkil], SR^a, SO_2R^f, $SO_2NR^cR^e$, $C(O)(C_1$-C_6 alkil)NR^cR^d, $C(O)(C_1$-C_6 alkil)OR^c, $C(O)CH_2C(O)(C_1$-C_6 alkil), $C(=O)CHR^gNHC(=O)(C_1$-C_6 alkil), $C(=O)CH_2OC(=O)(C_1$-C_6 alkil), C_1-C_6 alkilo, C_2-C_6 alkenilo, C_2-C_6 alkinilo, sotaus arba dalinai nesotaus C_3-C_6 cikloalkilo, sotaus arba dalinai nesotaus C_1-C_6 heterociklilo, V_n-arilo ir V_n-heteroarilo, kur minėtas heterociklilas pasirinktinai yra pakeisti viena arba daugiau okso,

arba R^{12} ir R^{13} kartu su atomais, prie kurių jos yra prisijungusios, sudaro sotų, dalinai nesotų arba aromatinį karbociklinį arba heterociklinį žiedą, kur minėti karbociklinis ir heterociklinis žiedai pasirinktinai yra pakeisti viena arba daugiau grupių, nepriklausomai parinktų iš C_1-C_6 alkilo, C_2-C_6 alkenilo, C_2-C_6 alkinilo, sotaus arba dalinai nesotaus C_3-C_6 cikloalkilo, sotaus arba dalinai nesotaus C_1-C_6 heterociklilo, arilo, heteroarilo, okso, F, Cl, Br, I, CF_3, CN, OR^6, $C(=O)R^6$, $C(=O)OR^6$, $OC(=O)R^6$, $C(=O)NR^6R^7$, NR^6R^7, $NR^6C(=O)R^7$, SR^6, $S(O)R^6$, $S(O)_2R^6$ ir $SO_2NR^6R^7$, kur minėtas alkilas, alkenilas, alkinilas, cikloalkilas, heterociklilas, arilas ir heteroarilas pasirinktinai yra pakeisti viena arba daugiau grupių, nepriklausomai parinktų iš okso, V_n-F, V_n-Cl, V_n-Br, V_n-I, V_n-CF_3, V_n-CN, V_n-OR^8, V_n-$C(=O)OR^8$, V_n-$OC(=O)R^8$, V_n-$C(=O)NR^8R^9$, V_n-NR^8R^9, V_n-$NR^8C(=O)R^9$, C_1-C_6 alkilo, C_2-C_6 alkenilo, C_2-C_6 alkinilo, sotaus arba dalinai nesotaus C_3-C_6 cikloalkilo, sotaus arba dalinai nesotaus C_1-C_6 heterociklilo, V_n-arilo ir V_n-heteroarilo;

R^{14} yra H, metilas, etilas arba OH;

R^a ir R^b nepriklausomai yra H, C_1-C_6 alkilas, C_2-C_6 alkenilas, C_2-C_6 alkinilas, sotus arba dalinai nesotus V_n-C_3-C_6 cikloalkilas, sotus arba dalinai nesotus V_n-C_1-C_6 heterociklilas, V_n-arilas arba V_n-heteroarilas, kur minėtas alkilas, alkenilas, alkinilas, sotus arba dalinai nesotus V_n-cikloalkilas, sotus arba dalinai nesotus V_n-heterociklilas, V_n-arilas ir V_n-heteroarilas pasirinktinai yra pakeisti viena arba daugiau OH;

kiekviena R^c, R^e ir R^g nepriklausomai yra H arba C_1-C_6 alkilas;

R^d yra H, C_1-C_6 alkilas arba C(O)O(C_1-C_6 alkil);

R^f yra C_1-C_6 alkilas arba (C_1-C_6 alkil)NH_2;

R^x yra H arba C_1-C_6 alkilas;

R^y yra H, C_1-C_6 alkilas arba -O(C_1-C_6 alkil);

V yra alkilenas, turintis nuo 1 iki 12 anglies atomų, arba alkenilenas arba alkinilenas, kiekvienas turintis nuo 2 iki 12 anglies atomų, kur minėtas alkilenas, alkenilenas arba alkinilenas pasirinktinai yra pakeisti viena arba daugiau grupių, nepriklausomai parinktų iš C_1-C_6 alkilo, C_2-C_6 alkenilo, C_2-C_6 alkinilo, sotaus arba dalinai nesotaus C_3-C_6 cikloalkilo, sotaus arba dalinai nesotaus C_1-C_6 heterociklilo, arilo, heteroarilo, F, Cl, Br, I, CF_3, ciano, OR^8, $C(=O)OR^8$, $OC(=O)R^8$, $C(=O)NR^8R^9$, NR^8R^9, (C_1-C_6 alkil)NR^cR^e ir $NR^8C(=O)R^9$; ir

n yra 0 arba 1.

2. Junginys pagal 1 punktą, kur:

R^6 ir R^7 pasirinktinai yra pakeisti viena arba daugiau grupių, nepriklausomai parinktų iš okso, C_1-C_6 alkilo, C_2-C_6 alkenilo, C_2-C_6 alkinilo, sotaus arba dalinai nesotaus C_3-C_6 cikloalkilo, sotaus arba dalinai nesotaus C_1-C_6 heterociklilo, V_n-arilo, V_n-heteroarilo, V_n-F, V_n-Cl, V_n-Br, V_n-I, V_n-CF_3, V_n-CN, V_n-OR^8, V_n-$C(=O)R^8$, V_n-$C(=O)OR^8$, V_n-$OC(=O)R^8$, V_n-$C(=O)NR^8R^9$, V_n-NR^8R^9, V_n-$NR^8C(=O)R^9$, V_n-SR^8, V_n-$S(O)R^8$, V_n-$S(O)_2R^8$ ir V_n-$S(O)_2NR^8R^9$, ir

R^{12} ir R^{13} nepriklausomai yra H, C_1-C_6 alkilas, C_2-C_6 alkenilas, C_2-C_6 alkinilas, sotus arba dalinai nesotus C_3-C_6 cikloalkilas, sotus arba dalinai nesotus C_1-C_6 heterociklilas, arilas, heteroarilas, F, Cl, Br, I, CF_3, CN, OR^6, $C(=O)R^6$, $C(=O)OR^6$, $OC(=O)R^6$, $C(=O)NR^6R^7$, NR^6R^7, $NR^6C(=O)R^7$, SR^6, $S(O)R^6$ arba $S(O)_2R^6$, kur minėtas alkilas, alkenilas, alkinilas, cikloalkilas, heterociklilas, arilas ir heteroarilas pasirinktinai yra pakeisti viena arba daugiau grupių, nepriklausomai parinktų iš okso, V_n-F, V_n-Cl, V_n-Br, V_n-I, V_n-CF_3, V_n-CN, V_n-OR^8, V_n-$C(=O)OR^8$, V_n-$OC(=O)R^8$, V_n-$C(=O)NR^8R^9$, V_n-NR^8R^9, V_n-$NR^8C(=O)R^9$, C_1-C_6 alkilo, C_2-C_6 alkenilo, C_2-C_6 alkinilo, sotaus arba dalinai nesotaus C_3-C_6 cikloalkilo, sotaus arba dalinai nesotaus C_1-C_6 heterociklilo, V_n-arilo ir V_n-heteroarilo, kur minėtas heterociklilas pasirinktinai yra pakeistas viena arba daugiau okso,

arba R^{12} ir R^{13} kartu su atomais, prie kurių jos yra prisijungusios, sudaro sotų, dalinai nesotų arba aromatinį karbociklinį arba heterociklinį žiedą, kur minėti karbociklinis ir heterociklinis žiedai pasirinktinai yra pakeisti viena arba daugiau grupių, nepriklausomai parinktų iš C_1-C_6 alkilo, C_2-C_6 alkenilo, C_2-C_6 alkinilo, sotaus arba dalinai nesotaus C_3-C_6 cikloalkilo, sotaus arba dalinai nesotaus C_1-C_6 heterociklilo, arilo, heteroarilo, okso, F, Cl, Br, I, CF_3, CN, OR^6, $C(=O)R^6$, $C(=O)OR^6$, $OC(=O)R^6$, $C(=O)NR^6R^7$, NR^6R^7, $NR^6C(=O)R^7$, SR^6, $S(O)R^6$, $S(O)_2R^6$ ir $SO_2NR^6R^7$, kur minėtas alkilas, alkenilas, alkinilas, cikloalkilas, heterociklilas, arilas ir heteroarilas pasirinktinai yra pakeisti viena arba daugiau grupių, nepriklausomai parinktų iš okso, V_n-F, V_n-Cl, V_n-Br, V_n-I, V_n-CF_3, V_n-CN, V_n-OR^8, V_n-$C(=O)OR^8$, V_n-$OC(=O)R^8$, V_n-$C(=O)NR^8R^9$, V_n-NR^8R^9, V_n-$NR^8C(=O)R^9$, C_1-C_6 alkilo, C_2-C_6 alkenilo, C_2-C_6 alkinilo, sotaus arba dalinai nesotaus C_3-C_6 cikloalkilo, sotaus arba dalinai nesotaus C_1-C_6 heterociklilo, V_n-arilo ir V_n-heteroarilo.

3. Junginys pagal 1 punktą, kuriame R^1 yra parinktas iš:

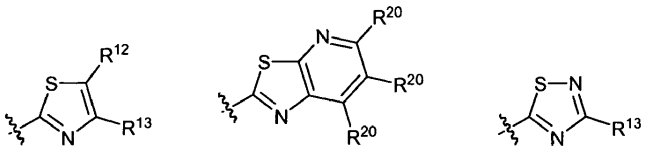

kur R^{20} yra H, C_1-C_6 alkilas, C_2-C_6 alkenilas, C_2-C_6 alkinilas, sotus arba dalinai nesotus cikloalkilas, sotus arba dalinai nesotus heterociklilas, arilas, heteroarilas, okso, F, Cl, Br, I, CF_3, CN, OR^6, $C(=O)R^6$, $C(=O)OR^6$, $OC(=O)R^6$, $C(=O)NR^6R^7$, NR^6R^7, $NR^6C(=O)R^7$, SR^6, $S(O)R^6$, $S(O)_2R^6$ ir $SO_2NR^6R^7$, kur minėtas alkilas, alkenilas, alkinilas, cikloalkilas, heterociklilas, arilas ir heteroarilas pasirinktinai yra pakeisti viena arba daugiau grupių, nepriklausomai parinktų iš okso, V_n-F, V_n-Cl, V_n-Br, V_n-I, V_n-CF_3, V_n-CN, V_n-OR^8, V_n-$C(=O)OR^8$, V_n-$OC(=O)R^8$, V_n-$C(=O)NR^8R^9$, V_n-NR^8R^9, V_n-$NR^8C(=O)R^9$, C_1-C_6 alkilo, C_2-C_6 alkenilo, C_2-C_6 alkinilo, sotaus arba dalinai nesotaus V_n-cikloalkilo, sotaus arba dalinai nesotaus V_n-heterociklilo, V_n-arilo ir V_n-heteroarilo.

4. Junginys pagal 3 punktą, kuriame R^{20} yra H.

5. Junginys pagal bet kurį iš 1, 3 arba 4 punktų, kuriame:

G yra CH;

Y yra CH arba N; ir

Z yra CR^3.

6. Junginys pagal 1 punktą, turintis formulę Ia:

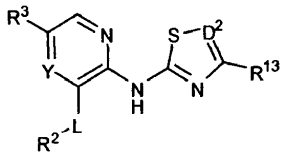

Ia

kurioje:

L yra O, S arba CH_2;

Y yra N arba CH;

D^2 yra N arba CR^{12};

R^2 yra arilas, heteroarilas, sotus arba dalinai nesotus cikloalkilas arba sotus arba dalinai nesotus heterociklilas, kur minėtas arilas, heteroarilas, cikloalkilas ir heterociklilas yra monocikliniai arba bicikliniai ir pasirinktinai yra pakeisti viena arba daugiau grupių, nepriklausomai parinktų iš C_1-C_6 alkilo, (C_1-C_6 alkil)OH, C_1-C_6 heterociklilo, F, Cl, Br, CF_3, CN, NO_2, OR^6, $C(=O)R^6$, $C(=O)OR^6$, $C(=O)NR^6R^7$, $S(O)_2R^6$, $C(O)CH_2NH_2$ ir $C(O)CH_2NR^aR^b$,

R^3 yra H, C_1-C_{12} alkilas, arilas, heteroarilas, F, Cl, Br, OR^6 arba SR^6, kur minėtas alkilas, arilas ir heteroarilas pasirinktinai yra pakeisti viena arba daugiau grupių, nepriklausomai parinktų iš C_1-C_6 alkilo, C_2-C_6 alkenilo, sotaus arba dalinai nesotaus C_1-C_6 heterociklilo, V_n-OR^8, V_n-$C(=O)OR^8$ ir V_n-NR^8R^9;

R^6 ir R^7 nepriklausomai yra H, C_1-C_{12} alkilas, sotus arba dalinai nesotus C_3-C_{12} cikloalkilas, sotus arba dalinai nesotus C_1-C_{12} heterociklilas, V_n-arilas arba V_n-heteroarilas, kur minėtų alkilo, cikloalkilo, heterociklilo, arilo ir heteroarilo dalys pasirinktinai yra pakeistos viena arba daugiau grupių, nepriklausomai parinktų iš C_1-C_6 alkilo, sotaus arba dalinai nesotaus C_1-C_6 heterociklilo [pasirinktinai pakeisto $C(O)O(C_1$-C_6 alkil) arba (C_1-C_6 alkil)OH], arilo, heteroarilo, CF_3, F, Cl, Br, I, CN, OR^8, $C(=O)R^8$, $C(=O)OR^8$, $C(=O)NR^8R^9$, NR^8R^9, $NR^8C(=O)R^9$ arba (C_1-C_6 alkil)OH,

arba R^6 ir R^7 kartu su atomais, prie kurių jos yra prisijungusios, sudaro sotų arba dalinai nesotų heterociklinį žiedą, kur minėtas heterociklinis žiedas pasirinktinai apima vieną arba daugiau papildomų žiedo heteroatomų, nepriklausomai parinktų iš N, O arba S;

R^8, R^9 ir R^{10} nepriklausomai yra H, C_1-C_6 alkilas arba sotus arba dalinai nesotus C_1-C_6 heterociklilas, kur minėtas alkilas ir heterociklilas pasirinktinai yra pakeisti viena arba daugiau grupių, nepriklausomai parinktų iš C_1-C_6 alkilo, sotaus arba dalinai nesotaus C_1-C_6 heterociklilo, OR^a, NR^aR^b, $C(=O)OR^a$ ir $C(=O)NR^aR^b$,

arba R^8 ir R^9 kartu su atomais, prie kurių jos yra prisijungusios, sudaro sotų arba dalinai nesotų heterociklinį žiedą;

arba R^9 ir R^{10} kartu su atomais, prie kurių jos yra prisijungusios, sudaro sotų arba dalinai nesotų heterociklinį žiedą;

R^{12} yra H arba C_1-C_6 alkilas;

R^{13} yra H, C_1-C_6 alkilas, sotus arba dalinai nesotus C_3-C_6 cikloalkilas, sotus arba dalinai nesotus C_1-C_6 heterociklilas, CH_2-heterociklilas, arilas, heteroarilas, (1-3C alkil)heteroarilas arba $(CH_2)_n(CR^xR^y)C(O)NR^8R^9$, kur minėtas alkilas, cikloalkilas, CH_2-heterociklilas, heterociklilas, arilas, heteroarilas ir (1-3C alkil)heteroarilas pasirinktinai yra pakeisti viena arba daugiau grupių, nepriklausomai parinktų iš okso, F, Cl, CF_3, CN, OR^8, $C(=O)OR^8$, $C(=O)NR^8R^9$, NR^8R^9, $C(O)(C_1$-C_6 alkil), C(O)-heterociklo [pasirinktinai pakeisto O-(C_1-C_6 alkil) arba okso], SR^a, SO_2R^f, $SO_2NR^cR^e$, $C(O)(C_1$-C_6 alkil)NR^cR^d, $C(O)(C_1$-C_6 alkil)OR^c, $C(O)CH_2C(O)(C_1$-C_6 alkil), C_1-C_6 alkilo, sotaus arba dalinai nesotaus C_1-C_6 heterociklo (pasirinktinai pakeisto okso) ir arilo;

arba R^{12} ir R^{13} kartu su atomais, prie kurių jos yra prisijungusios, sudaro heteroarilo žiedą;

R^a ir R^b nepriklausomai yra H, C_1-C_6 alkilas arba sotus arba dalinai nesotus C_1-C_6 heterociklilas;

kiekviena R^c, R^e ir R^g nepriklausomai yra H arba C_1-C_6 alkilas;

R^d yra H, C_1-C_6 alkilas arba $C(O)O(C_1$-C_6 alkil);

R^f yra C_1-C_6 alkilas arba (C_1-C_6 alkil)NH_2;

V yra alkilenas, turintis nuo 1 iki 4 anglies atomų, arba alkenilenas, turintis nuo 2 iki 4 anglies atomų, kur minėtas alkilenas ir alkenilenas pasirinktinai yra pakeisti C_1-C_6 alkilu, $O(C_1$-C_6 alkil) arba (C_1-C_6 alkil)NR^cR^e; ir

n yra 0 arba 1.

7. Junginys pagal bet kurį iš 1, 3, 4 arba 5 punktų, kur R^{12} yra H.

8. Junginys pagal bet kurį iš 1, 3, 4, 5 arba 7 punktų, kur R^{13} yra parinkta iš H, C_1-C_6 alkilo, chlor(C_1-C_6 alkil), CF_3, (3-6C)cikloalkilo, (C_1-C_6 alkil)CN, (C_1-C_6 alkil)CO_2R^8, (C_1-C_6 alkil)SR^a, (C_1-C_6 alkil)SO_2R^f, (C_1-C_6 alkil)arilo, (C_1-C_6 alkil)OR^8, (C_1-C_6 alkil)NR^8R^9, $(CH_2)_n(CR^xR^y)C(O)NR^8R^9$, ($C_1$-$C_6$ alkil)C(O)-heterociklilo, arilo, heteroarilo, (C_1-C_3 alkil)$hetAr^1$, $CH^2(CR^xR^y)C(O)OR^8$, $CH_2(CR^xR^y)C(O)$heterociklilo [pasirinktinai pakeisto viena arba dviem grupėmis, parinktomis iš O-(C_1-C_6 alkil) ir okso], $CH_2CH(CO_2H)$-$CH_2CH_2NHR^a$, $hetCik^1$ ir $CH_2hetCik^2$, kur:

R^x ir R^y nepriklausomai yra H, metilas arba OMe,

n yra 0 arba 1,

$hetCik^1$ yra sotus arba dalinai nesotus C_1-C_6 heterociklinis žiedas, pasirinktinai pakeistas viena arba daugiau grupių, nepriklausomai parinktų iš C_1-C_6 alkilo, $C(O)(C_1$-C_6 alkil), (C_1-C_6 alkil)OH, $C(O)O(C_1$-C_6 alkil), $C(O)(C_1$-C_6 alkil)NR^cR^d, $C(O)(C_1$-C_6 alkil)OR^c, $C(O)CH_2C(O)(C_1$-C_6 alkil), $C(O)NR^aR^b$, $SO_2NR^cR^e$, SO_2R^f, $C(=O)CHR^gNHC(=O)(C_1$-C_6 alkil) ir $C(=O)CH_2OC(=O)(C_1$-C_6 alkil),

$hetCik^2$ yra heterociklinis žiedas, pasirinktinai pakeistas viena arba daugiau grupių, nepriklausomai parinktų iš C_1-C_6 alkilo, $C(O)(C_1$-C_6 alkil), $C(O)O(C_1$-C_6 alkil) ir okso, ir

$hetAr^1$ yra heteroarilas žiedas, pasirinktinai pakeistas C_1-C_6 alkilu, OH arba CF_3.

9. Junginys pagal bet kurį iš 1, 3, 4, 5, 7 arba 8 punktų, kuriame R^2 yra:

(i) fenilas, pasirinktinai pakeistas viena arba daugiau grupių, nepriklausomai parinktų iš F, Cl, Br, CN, CF_3, C_1-C_6 alkilo, NO_2, $SO_2(C_1$-C_6 alkil), OH, $O(C_1$-C_6 alkil), CO_2H, $CO_2(C_1$-C_6 alkil), C(O) heterociklilo

[pasirinktinai pakeisto C_1-C_6 alkilu], heterociklilo ir $C(O)NR^6R^7$;

(ii) 5-6-naris heteroarilas žiedas, turintis 1-2 azoto atomų;

(iii) 9-10-naris biciklinis heteroarilo žiedas, turintis 1-2 žiedo atomus, nepriklausomai parinktus iš N ir S;

(iv) 5-naris sotus arba dalinai nesotus heterociklinis žiedas, turintis mažiausiai vieną azoto atomą, kur heterociklinis žiedas pasirinktinai yra pakeistas CO_2-(C_1-C_6 alkil), C(O)NH(C_1-C_6 alkil), C(O)CH_2N(C_1-C_6 alkil)$_2$, C(O)(C_1-C_6 alkil)CO_2H arba SO_2-(heteroaril); arba

(v) 5-6-naris sotus arba dalinai nesotus cikloalkilo žiedas.

10. Junginys pagal bet kurį iš 1, 3, 4, 5, 7, 8 arba 9 punktų, kur R^3 yra H, Br, Cl, SR^6, OR^6, arilas, heteroarilas arba C_1-C_6 alkilas, kur minėtas arilas pasirinktinai yra pakeistas Cl ir minėtas alkilas pasirinktinai yra pakeistas $C(O)OR^8$, NR^8R^9 arba OR^8.

11. Junginys pagal bet kurį iš 1, 3, 4, 5, 7, 8 arba 9 punktų, kur R^3 yra:

(i) S-V_n-arilas, kur n yra 0 ir arilas yra fenilas, pasirinktinai pakeisti viena arba dviem grupėmis, nepriklausomai parinktomis iš Cl, OH, CN, CF_3, CO_2H, O(C_1-C_6 alkil), O(C_1-C_6 alkil)CO_2H, O(C_1-C_6 alkil)NR^aR^b arba O(C_1-C_6 alkil)heterociklo;

(ii) S-V_n-arilas, kur n yra 1, V yra alkilenas, pasirinktinai pakeistas $CH_2CH_2NR^cR^e$, ir arilas yra fenilas, pasirinktinai pakeisti F, Cl arba O(C_1-C_6 alkil);

(iii) S-V_n-heteroarilas, kur n yra 1, V yra C_1-C_6 alkilenas, pasirinktinai pakeistas C_1-C_6 alkilu, ir heteroarilas yra 5-6-naris žiedas, turintis 1-2 atomus, nepriklausomai parinktus iš N, S ir O;

(iv) S-V_n-heteroarilas, kur n yra 1, V yra C_1-C_6 alkilenas ir heteroarilas yra 10-naris biciklinis heteroarilas, turintis mažiausiai vieną azoto atomą;

(v) SR^6, kur R^6 yra V_n-heteroarilas, n yra 0 ir heteroarilo grupė yra 9-10-naris biciklinis heteroaromatinis žiedas, turintis 2-3 atomus, nepriklausomai parinktus iš N, S ir O, ir pasirinktinai pakeistas viena arba dviem grupėmis, nepriklausomai parinktomis iš I, Br, C_1-C_6 alkilo ir CO_2H;

(vi) S-V_n-heteroarilas, kur n yra 0 ir heteroarilas yra 5-6-naris žiedas, turintis 1-4 atomus, nepriklausomai parinktus iš N ir S, ir pasirinktinai pakeistas viena arba dviem grupėmis, nepriklausomai parinktomis iš Cl, CN, C_1-C_6 alkilo, O-(C_1-C_6 alkil), (C_1-C_6 alkil)NR^aR^b, (C_1-C_6 alkil)CN, C(=O)O(C_1-C_6 alkil) ir CF_3;

(vii) S-$CHR^{6a}R^{6b}$, kur R^{6a} yra piperidinilas (pasirinktinai pakeistas C_1-C_6 alkilu, CO_2-(C_1-C_6 alkil) arba (C_1-C_6 alkil)OH), arba struktūra, turinti formulę:

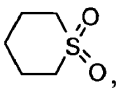

ir

R^{6b} yra piridilas, pirimidilas, C(O)O(C_1-C_6 alkil), (C_1-C_6 alkil)OH, C(O)NH(C_1-C_6 alkil), C(O)NH-heterociklas arba (C_1-C_6 alkil);

(viii) S- sotus arba dalinai nesotus C_3-C_{12} cikloalkilas,

(ix) S-sotus arba dalinai nesotus C_1-C_{12} heterociklilas, kuris yra pasirinktinai pakeistas okso;

(x) S-(C_1-C_6 alkil)C(O)OR^8;

(xi) S-CH_2C(O)heterociklas, S-CH_2C(O)-NR^8(C_1-C_6 alkil)NR^aR^b, S-CH_2C(O)-NR^8(C_1-C_6 alkil)heterociklas arba S-(C_1-C_6 alkil)NR^8R^9;

(xii) OH, O-(C_1-C_6 alkil), O-(C_1-C_6 alkil)arilas, O-(C_1-C_6 alkil)heterociklas, O-(C_1-C_6 alkil)NR^8R^9 arba O-fenilas, kuris pasirinktinai yra pakeistas Br;

(xiii) fenilas, pasirinktinai pakeisti Cl;

(xiv) 6-naris heteroarilas, turintis mažiausiai vieną azoto atomą;

(xv) C_1-C_6 alkilas, (C_1-C_1 alkil)heterociklas, (C_1-C_1 alkil)heteroarilas, (C_1- C_1 alkil)OH, (C_1-C_1 alkil)CO_2R^8, (C_1-C_1 alkil)CO_2(C_1-C_1 alkil), (C_1-C_1 alkil)NR^8R^9 arba (C_2-C_6 alkenil)CO_2R^8; arba

(xvi) Br, Cl arba H.

12. Junginys pagal 2 punktą, kur R^1 yra parinkta iš:

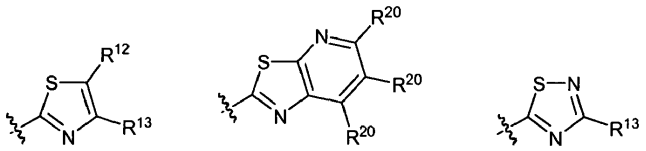

kur R^{20} yra H, C_1-C_6 alkilas, C_2-C_6 alkenilas, C_2-C_6 alkinilas, sotus arba dalinai nesotus cikloalkilas, sotus arba dalinai nesotus heterociklilas, arilas, heteroarilas, okso, F, Cl, Br, I, CF_3, CN, OR^6, C(=O)R^6, C(=O)OR^6, OC(=O)R^6, C(=O)NR^6R^7, NR^6R^7, NR^6C(=O)R^7, SR^6, S(O)R^6, S(O)$_2R^6$ ir $SO_2NR^6R^7$, kur minėtas alkilas, alkenilas, alkinilas, cikloalkilas, heterociklilas, arilas ir heteroarilas pasirinktinai yra pakeisti viena arba daugiau grupių, nepriklausomai parinktų iš okso, V_n-F, V_n-Cl, V_n-Br, V_n-I, V_n-CF_3, V_n-CN, V_n-OR^8, V_n-C(=O)OR^8, V_n-OC(=O)R^8, V_n-C(=O)NR^8R^9, V_n-NR^8R^9, V_n-NR^8C(=O)R^9, C_1-C_6 alkilo, C_2-C_6 alkenilo, C_2-C_6 alkinilo, sotaus arba dalinai nesotaus V_n-cikloalkilo, sotaus arba dalinai nesotaus V_n-heterociklilo, V_n-arilo ir V_n-heteroarilo.

13. Junginys pagal 2 arba 12 punktą, kur R^{20} yra H;

G yra CH;

Y yra CH arba N;

Z yra CR^3; ir

R^{12} yra H.

14. Junginys pagal bet kurį iš 2, 12 arba 13 punktų, kur R^2 yra:

(i) fenilas, pasirinktinai pakeistas viena arba daugiau grupių, nepriklausomai parinktų iš F, Cl, Br, CN, CF_3, C_1-C_6 alkilo, NO_2, SO_2(C_1-C_6 alkil), OH, O(C_1-C_6 alkil), CO_2H, CO_2(C_1-C_6 alkil), C(O) heterociklilo

[pasirinktinai pakeisto C_1-C_6 alkilu], heterociklilo ir $C(O)NR^6R^7$;

(ii) 5-6-naris heteroarilo žiedas, turintis 1-2 azoto atomus;

(iii) 9-10-naris biciklinis heteroarilo žiedas, turintis 1-2 žiedo atomus, nepriklausomai parinktus iš N ir S;

(iv) 5-naris sotus arba dalinai nesotus heterociklinis žiedas, turintis mažiausiai vieną azoto atomą, kur heterociklinis žiedas pasirinktinai yra pakeisti CO_2-(C_1-C_6 alkil), $C(O)NH(C_1$-C_6 alkil), $C(O)CH_2N(C_1$-C_6 alkil)$_2$, $C(O)(C_1$-C_6 alkil)CO_2H arba SO_2-(heteroaril); arba

(v) 5-6-naris sotus arba dalinai nesotus cikloalkilo žiedas;

R^3 yra H, Br, Cl, SR^6, OR^6, arilas, heteroarilas arba C_1-C_6 alkilas, kur minėtas arilas pasirinktinai yra pakeistas Cl ir minėtas alkilas pasirinktinai yra pakeistas $C(O)OR^8$, NR^8R^9 arba OR^8.

15. Junginys pagal bet kurį iš 2, 12 arba 13 punktų, kur R^2 yra:

(i) fenilas, pasirinktinai pakeistas viena arba daugiau grupių, nepriklausomai parinktų iš F, Cl, Br, CN, CF_3, C_1-C_6 alkilo, NO_2, $SO_2(C_1$-C_6 alkil), OH, $O(C_1$-C_6 alkil), CO_2H, $CO_2(C_1$-C_6 alkil), C(O) heterociklilo [pasirinktinai pakeisto C_1-C_6 alkilu], heterociklilo ir $C(O)NR^6R^7$;

(ii) 5-6-naris heteroarilo žiedas, turintis 1-2 azoto atomus;

(iii) 9-10-naris biciklinis heteroarilo žiedas, turintis 1-2 žiedo atomus, nepriklausomai parinktus iš N ir S;

(iv) 5-naris sotus arba dalinai nesotus heterociklinis žiedas, turintis mažiausiai vieną azoto atomą, kur heterociklinis žiedas pasirinktinai yra pakeistas CO_2-(C_1-C_6 alkil), $C(O)NH(C_1$-C_6 alkil), $C(O)CH_2N(C_1$-C_6 alkil)$_2$, $C(O)(C_1$-C_6 alkil)CO_2H arba SO_2-(heteroaril); arba

(v) 5-6-naris sotus arba dalinai nesotus cikloalkilo žiedas; ir

R^{12} yra vandenilis ir R^3 yra H, Br, Cl, SR^6, OR^6, arilas, heteroarilas arba C_1-C_6 alkilas, kur minėtas arilas pasirinktinai yra pakeistas Cl ir minėtas alkilas pasirinktinai yra pakeistas $C(O)OR^8$, NR^8R^9 arba OR^8.

16. I formulės junginys pagal 1 punktą, kuris yra parinktas iš grupės, susidedančios iš:

2-((2-(4-metiltiazol-2-ilamino)piridin-3-iloksi) benzonitrilo;

4-((2-(4-metiltiazol-2-ilamino)piridin-3-iloksi) benzonitrilo;

2-((2-(3-metil-1,2,4-tiadiazol-5-ilamino)piridin-3-iloksi)benzonitrilo;

N-(4-metiltiazol-2-il)-3-(4-nitrofenoksi)piridin-2-amino;

3-((4-(metilsulfonil)fenoksi)-N-(4-metiltiazol-2-il) piridin-2-amino;

5-chlor-N-(4-metiltiazol-2-il)-3-fenoksipiridin-2-amino;

N-(4-metiltiazol-2-il)-3-fenoksi-S-(feniltio)piridin-2-amino;

N-(4-metiltiazol-2-il)-3-fenoksi-5-fenilpiridin-2-amino;

5-brom-N-(4-metiltiazol-2-il)-3-fenoksipiridin-2-amino;

N-(4-metiltiazol-2-il)-3-fenoksi-5-(piridin-3-il)piridin-2-amino;

N-(4-metiltiazol-2-il)-3-fenoksi-5-(piridin-4-il)piridin-2-amino;

metilo 3-(6-(4-metiltiazol-2-ilamino)-5-fenoksipiridin-3-iltio)propanoato;

N-(5-(cikloheksiltio)-3-fenoksipiridin-2-il)-4-metiltiazol-2-amino;

N-(5-(benziltio)-3-fenoksipiridin-2-il)-4-metiltiazol-2-amino;

4-metil-N-(3-fenoksi-5-(piridin-2-ilmetiltio)piridin-2-il) tiazol-2-amino;

4-metil-N-(3-fenoksi-5-(piperidin-4-ilmetiltio)piridin-2-il)tiazol-2-amino;

N-(5-chlor-3-fenoksipiridin-2-il)-4-etiltiazol-2-amino;

N-(5-chlor-3-fenoksipiridin-2-il)-4,5-dimetiltiazol-2-amino;

N-(5-chlor-3-fenoksipiridin-2-il)-4-izobutiltiazol-2-amino;

4-butil-N-(5-chlor-3-fenoksipiridin-2-il)tiazol-2-amino;

N-(5-chlor-3-fenoksipiridin-2-il)-4-ciklopropiltiazol-2-amino;

5-((2-metoksibenziltio)-N-(4-metiltiazol-2-il)-3-fenoksipiridin-2-amino;

5-((4-metoksibenziltio)-N-(4-metiltiazol-2-il)-3-fenoksipiridin-2-amino;

5-((2-chlorbenziltio)-N-(4-metiltiazol-2-il)-3-fenoksipiridin-2-amino;

N-(4-metiltiazol-2-il)-3-(feniltio)piridin-2-amino;

3-((2-chlorfeniltio)-N-(4-metiltiazol-2-il)piridin-2-amino;

3-((3-metoksifeniltio)-N-(4-metiltiazol-2-il)piridin-2-amino;

metilo 2-(2-(4-metiltiazol-2-ilamino)piridin-3-iltio) benzoato;

3-((ciklopentiltio)-N-(4-metiltiazol-2-il)piridin-2-amino;

N-(4-metiltiazol-2-il)-3-fenoksipiridin-2-amino;

N-(4-metiltiazol-2-il)-3-fenoksi-5-(1-(piridin-2-il)etiltio) piridin-2-amino;

5-((3-metoksibenziltio)-N-(4-metiltiazol-2-il)-3-fenoksipiridin-2-amino;

3-((cikloheks-2-eniloksi)-N-(4-metiltiazol-2-il)piridin-2-amino;

3-((ciklopentiloksi)-N-(4-metiltiazol-2-il)piridin-2-amino;

5-((3-(dimetilamino)propiltio)-N-(4-metiltiazol-2-il)-3-fenoksipiridin-2-amino;

N-(5-brom-3-(feniltio)piridin-2-il)-4-metiltiazol-2-amino;

5-((2-chlorfeniltio)-6-(4-metiltiazol-2-ilamino)piridin-3-olio;

N-(5-metoksi-3-fenoksipiridin-2-il)-4-metiltiazol-2-amino;

metilo 3-(6-(4-metiltiazol-2-ilamino)-5-fenoksipiridin-3-il)propanoato;

3-((6-(4-metiltiazol-2-ilamino)-5-fenoksipiridin-3-il) propano rūgšties;

3-benzil-N-(4-metiltiazol-2-il)piridin-2-amino;

N-(5-brom-3-(2-chlorfeniltio)piridin-2-il)-4-metiltiazol-2-amino;

N-(3-(2-chlorfeniltio)-5-(feniltio)piridin-2-il)-4-metiltiazol-2-amino;

metilo 3-(5-(2-chlorfeniltio)-6-(4-metiltiazol-2-ilamino) piridin-3-iltio)propanoato;

N-(3-(2-chlorfeniltio)-5-(1-(piridin-2-il)etiltio)piridin-2-il)-4-metiltiazol-2-amino;

N-(3-(2-chlorfeniltio)-5-(piperidin-4-ilmetiltio)piridin-2-il)-4-metiltiazol-2-amino;

N-(3-(2-chlorfeniltio)-5-(3-(dimetilamino)propiltio) piridin-2-il)-4-metiltiazol-2-amino;

N-(5-(2-chlorfeniltio)-3-fenoksipiridin-2-il)-4-metiltiazol-2-amino;

N-(5-(3-chlorfeniltio)-3-fenoksipiridin-2-il)-4-metiltiazol-2-amino;

N-(5-(2-metoksifeniltio)-3-fenoksipiridin-2-il)-4-metiltiazol-2-amino;

N-(5-(3-metoksifeniltio)-3-fenoksipiridin-2-il)-4-metiltiazol-2-amino;

3-((6-(4-metiltiazol-2-ilamino)-5-fenoksipiridin-3-iltio) fenolio;

2-((3-(6-(4-metiltiazol-2-ilamino)-5-fenoksipiridin-3-iltio)fenoksi)acto rūgšties;

4-metil-N-(3-fenoksi-5-(3-(2-(piperidin-1-il)etoksi) feniltio)piridin-2-il)tiazol-2-amino;

N-(5-(3-(3-(dimetilamino)propoksi)feniltio)-3-fenoksipiridin-2-il)-4-metiltiazol-2-amino;

1-((3-(5-brom-2-(4-metiltiazol-2-ilamino)piridin-3-iloksi)pirolidin-1-il)etanono;

1-((3-(5-brom-2-(4-metiltiazol-2-ilamino)piridin-3-iloksi)pirolidin-1-il)-2-(dimetilamino)etanono;

3-((5-brom-2-(4-metiltiazol-2-ilamino)piridin-3-iloksi)-N-izopropilpirolidin-1-karboksamido;

N-(5-brom-3-(1-(1-metil-1H-imidazol-4-ilsulfonil) pirolidin-3-iloksi)piridin-2-il)-4-metiltiazol-2-amino;

5-((2-fluorbenziltio)-N-(4-metiltiazol-2-il)-3-fenoksipiridin-2-amino;

N-(4-metiltiazol-2-il)-3-fenoksi-5-(1-(piridin-2-il) propiltio)piridin-2-amino;

2-(((6-(4-metiltiazol-2-ilamino)-5-fenoksipiridin-3-iltio) metil)piridin-3-olio;

3-((2-(3-fenoksi-5-(1-(piridin-2-il)etiltio)piridin-2-ilamino)tiazol-4-il)propano rūgšties;

4-chlor-3-(2-(4-metiltiazol-2-ilamino)-5-(feniltio) piridin-3-iloksi)benzenkarboksirūgšties;

4-chlor-N-(2-(dimetilamino)etil)-3-(2-(4-metiltiazol-2-ilamino)-5-(feniltio)piridin-3-iloksi)benzamido;

4-chlor-3-(2-(4-metiltiazol-2-ilamino)-5-(1-(piridin-2-il) etiltio)piridin-3-iloksi)benzenkarboksi rūgšties;

4-chlor-N-(2-(dimetilamino)etil)-3-(2-(4-metiltiazol-2-ilamino)-5-(1-(piridin-2-il)etiltio)piridin-3-iloksi) benzamido;

N-(3-(2,6-dichlorfeniltio)piridin-2-il)-4-metiltiazol-2-amino;

4-metil-N-(3-(naftalen-2-iltio)piridin-2-il)tiazol-2-amino;

N-(5-(2-chlorfeniltio)-3-fenoksipiridin-2-il)-4-metiltiazol-2-amino;

N-(5-(3-chlorfeniltio)-3-fenoksipiridin-2-il)-4-metiltiazol-2-amino;

N-(5-(2-metoksifeniltio)-3-fenoksipiridin-2-il)-4-metiltiazol-2-amino;

N-(5-(3-metoksifeniltio)-3-fenoksipiridin-2-il)-4-metiltiazol-2-amino;

metilo 3-(5-(2-chlorfeniltio)-6-(4-metiltiazol-2-ilamino) piridin-3-iltio)propanoato;

N-(5-(2,5-dimetoksifeniltio)-3-fenoksipiridin-2-il)-4-metiltiazol-2-amino;

N-(5-(2,5-dichlorfeniltio)-3-fenoksipiridin-2-il)-4-metiltiazol-2-amino;

N-(5-(2,5-dimetilfeniltio)-3-fenoksipiridin-2-il)-4-metiltiazol-2-amino;

N-(5-(1-(2-(dimetilamino)etil)-1H-tetrazol-5-iltio)-3-fenoksipiridin-2-il)-4-metiltiazol-2-amino;

4-metil-N-(5-(4-metil-4H-1,2,4-triazol-3-iltio)-3-fenoksipiridin-2-il)tiazol-2-amino;

3-((2-chlorfeniltio)-N-(4-metiltiazol-2-il)-5-(feniltio) piridin-2-amino;

N-(5-([1,2,4]triazolo[4,3-a]piridin-3-iltio)-3-fenoksipiridin-2-il)-4-metiltiazol-2-amino;

2-((4-metil-5-(6-(4-metiltiazol-2-ilamino)-5-fenoksipiridin-3-iltio)-4H-1,2,4-triazol-3-il)acetonitrilo;

metilo 3-(6-(4-fenetiltiazol-2-ilamino)-5-fenoksipiridin-3-iltio)propanoato;

metilo 3-(6-(4-(1-metilpiperidin-4-il)tiazol-2-ilamino)-5-fenoksipiridin-3-iltio)propanoato;

metilo 3-(5-(4-fluorfenoksi)-6-(4-fenetiltiazol-2-ilamino)piridin-3-iltio)propanoato;

metilo 3-(5-(2-chlorfeniltio)-6-(4-metiltiazol-2-ilamino) piridin-3-iltio)propanoato;

metilo 3-(6-(4-metiltiazol-2-ilamino)-5-(feniltio)piridin-3-iltio)propanoato;

tret-butilo 4-(5-(3-(4-fluorfenoksi)-5-(3-metoksi-3-oksopropiltio)piridin-2-ilamino)-1,2,4-tiadiazol-3-il) piperidin-1-karboksilato;

tret-butilo 4-((5-(3-(4-fluorfenoksi)-5-(3-metoksi-3-oksopropiltio)piridin-2-ilamino)-1,2,4-tiadiazol-3-il) metil)piperidin-1-karboksilato;

N-(3-(2-chlorfeniltio)-5-(1-(piridin-2-il)etiltio)piridin-2-il)-4-metiltiazol-2-amino;

N-(3-(2-chlorfeniltio)-5-(piperidin-4-ilmetiltio)piridin-2-il)-4-metiltiazol-2-amino;

N-(3-(2-chlorfeniltio)-5-(3-(dimetilamino)propiltio) piridin-2-il)-4-metiltiazol-2-amino;

4-fenetil-N-(3-fenoksi-5-(piperidin-4-ilmetiltio)piridin-2-il)tiazol-2-amino;

3-((6-(4-metiltiazol-2-ilamino)-5-fenoksipiridin-3-iltio) fenolio;

4-metil-N-(3-fenoksi-5-(3-(2-(piperidin-1-il)etoksi) feniltio)piridin-2-il)tiazol-2-amino;

2-((3-(6-(4-metiltiazol-2-ilamino)-5-fenoksipiridin-3-iltio)fenoksi)acto rūgšties;

N-(5-(3-(3-(dimetilamino)propoksi)feniltio)-3-fenoksipiridin-2-il)-4-metiltiazol-2-amino;

1-((3-(5-brom-2-(4-metiltiazol-2-ilamino)piridin-3-iloksi)pirolidin-1-il)etanono;

1-((3-(5-brom-2-(4-metiltiazol-2-ilamino)piridin-3-iloksi)pirolidin-1-il)-2-(dimetilamino)etanono;

4-((3-(5-brom-2-(4-metiltiazol-2-ilamino)piridin-3-iloksi)pirolidin-1-il)-4-oksobutano rūgšties;

3-((5-brom-2-(4-metiltiazol-2-ilamino)piridin-3-iloksi)-N-izopropilpirolidin-1-karboksamido;

N-(5-brom-3-(1-(1-metil-1H-imidazol-4-ilsulfonil) pirolidin-3-iloksi)piridin-2-il)-4-metiltiazol-2-amino;

N-(5-brom-3-(2-chlorfeniltio)piridin-2-il)-4-metiltiazol-2-amino;

4-metil-N-(3-fenoksi-5-(piridin-2-iltio)piridin-2-il) tiazol-2-amino;

4-metil-N-(3-fenoksi-5-(piridin-4-iltio)piridin-2-il) tiazol-2-amino;

4-metil-N-(3-fenoksi-5-(pirimidin-2-iltio)piridin-2-il) tiazol-2-amino;

4-metil-N-(5-(6-metilpiridin-2-iltio)-3-fenoksipiridin-2-il)tiazol-2-amino;

4-metil-N-(5-(4-metiltiazol-2-iltio)-3-fenoksipiridin-2-il)tiazol-2-amino;

N-(3-(2-chlorfeniltio)-5-(piridin-4-iltio)piridin-2-il)-4-metiltiazol-2-amino;

4-((1-metilpiperidin-4-il)-N-(3-fenoksi-5-(feniltio) piridin-2-il)tiazol-2-amino;

N-(3,5-bis(feniltio)piridin-2-il)-4-metiltiazol-2-amino;

4-metil-N-(3-(feniltio)-5-(piridin-2-iltio)piridin-2-il) tiazol-2-amino;

3-metil-N-(3-(feniltio)-5-(piridin-2-iltio)piridin-2-il)-1,2,4-oksadiazol-5-amino;

3-metil-N-(3-fenoksi-5-(piridin-2-iltio)piridin-2-il)-1,2,4-tiadiazol-5-amino;

N-(5-(4-metoksifeniltio)-3-fenoksipiridin-2-il)-3-metil-1,2,4-tiadiazol-5-amino;

N-(3-(4-fluorfenoksi)-5-(piridin-2-iltio)piridin-2-il)-3-izobutil-1,2,4-tiadiazol-5-amino;

(6-((4-metiltiazol-2-ilamino)-5-fenoksipiridin-3-il) metanolio;

N-(5-(4-(dimetilamino)but-1-enil)-3-fenoksipiridin-2-il)-4-metiltiazol-2-amino;

5-((4-(dimetilamino)butil)-N-(4-metiltiazol-2-il)-3-fenoksipiridin-2-amino;

5-((2-chlorpiridin-4-iltio)-N-(4-metiltiazol-2-il)-3-fenoksipiridin-2-amino;

N-(5-(2-chlorpirimidin-4-iltio)-3-fenoksipiridin-2-il)-4-metiltiazol-2-amino;

5-((4,6-dimetilpirimidin-2-iltio)-N-(4-metiltiazol-2-il)-3-fenoksipiridin-2-amino;

N-(5-(4,6-dimetoksipirimidin-2-iltio)-3-fenoksipiridin-2-il)-4-metiltiazol-2-amino;

5-((4-metoksipirimidin-2-iltio)-N-(4-metiltiazol-2-il)-3-fenoksipiridin-2-amino;

N-(4-metiltiazol-2-il)-3-fenoksi-5-(tieno[3,2-b]piridin-7-iltio)piridin-2-amino;

4-metil-N-(5-(3-metilizoksazolo[5,4-b]piridin-4-iltio)-3-fenoksipiridin-2-il)tiazol-2-amino;

N-(5-(2-(metoksimetil)pirimidin-4-iltio)-3-fenoksipiridin-2-il)-4-metiltiazol-2-amino;

4-fenetil-N-(3-fenoksi-5-(tieno[3,2-b]piridin-7-iltio) piridin-2-il)tiazol-2-amino;

N-(5-(3-metilizoksazolo[5,4-b]piridin-4-iltio)-3-fenoksipiridin-2-il)-4-fenetiltiazol-2-amino;

N-(5-(5-metilpirazolo[1,5-a]pirimidin-7-iltio)-3-fenoksipiridin-2-il)-4-fenetiltiazol-2-amino;

4-fenetil-N-(3-fenoksi-5-(tieno[3,2-d]pirimidin-4-iltio) piridin-2-il)tiazol-2-amino;

4-metil-N-(5-(5-metilpirazolo[1,5-a]pirimidin-7-iltio)-3-fenoksipiridin-2-il)tiazol-2-amino;

4-metil-N-(3-fenoksi-5-(tieno[3,2-d]pirimidin-4-iltio) piridin-2-il)tiazol-2-amino;

4-((1-metilpiperidin-4-il)-N-(3-fenoksi-5-(tieno[3,2-b] piridin-7-iltio)piridin-2-il)tiazol-2-amino;

N-(5-(3-metilizoksazolo[5,4-b]piridin-4-iltio)-3-fenoksipiridin-2-il)-4-(1-metilpiperidin-4-il)tiazol-2-amino;

N-(5-(2-jodtieno[3,2-b]piridin-7-iltio)-3-fenoksipiridin-2-il)-4-metiltiazol-2-amino;

4-metil-N-(5-(2-metiltieno[3,2-b]piridin-7-iltio)-3-fenoksipiridin-2-il)tiazol-2-amino;

N-(5-(2-metiltieno[3,2-b]piridin-7-iltio)-3-fenoksipiridin-2-il)-4-fenetiltiazol-2-amino;

N-(5-(2,5-dimetilpirazolo[1,5-a]pirimidin-7-iltio)-3-fenoksipiridin-2-il)-4-fenetiltiazol-2-amino;

N-(3-(4-fluorfenoksi)-5-(tieno[3,2-b]piridin-7-iltio) piridin-2-il)-4-fenetiltiazol-2-amino;

N-(3-(4-fluorfenoksi)-5-(3-metilizoksazolo[5,4-b] piridin-4-iltio)piridin-2-il)-4-fenetiltiazol-2-amino;

N-(3-(4-fluorfenoksi)-5-(5-metilpirazolo[1,5-a] pirimidin-7-iltio)piridin-2-il)-4-fenetiltiazol-2-amino;

N-(5-(2,5-dimetilpirazolo[1,5-a]pirimidin-7-iltio)-3-(4-fluorfenoksi)piridin-2-il)-4-fenetiltiazol-2-amino;

N-(3-(4-fluorfenoksi)-5-(2-metiltieno[3,2-b]piridin-7-iltio)piridin-2-il)-4-fenetiltiazol-2-amino;

4-((6-(4-metiltiazol-2-ilamino)-5-fenoksipiridin-3-iltio) benzonitrilo;

N-(3-(2-chlorfeniltio)-5-(tieno[3,2-b]piridin-7-iltio) piridin-2-il)-4-metiltiazol-2-amino;

4-((5-fenoksi-6-(4-(piperidin-4-il)tiazol-2-ilamino) piridin-3-iltio)benzonitrilo;

N-(5-(furo[3,2-c]piridin-4-iltio)-3-fenoksipiridin-2-il)-4-metiltiazol-2-amino;

N-(5-(2-jodtieno[3,2-b]piridin-7-iltio)-3-fenoksipiridin-2-il)-4-(piperidin-4-il)tiazol-2-amino;

4-metil-N-(3-(feniltio)-5-(tieno[3,2-b]piridin-7-iltio) piridin-2-il)tiazol-2-amino;

4-metil-N-(5-(3-metilizoksazolo[5,4-b]piridin-4-iltio)-3-(feniltio)piridin-2-il)tiazol-2-amino;

4-((6-(4-metiltiazol-2-ilamino)-5-(feniltio)piridin-3-iltio)benzonitrilo;

4-metil-N-(3-(feniltio)-5-(5,6,7,8-tetrahidropirido[4,3-d]pirimidin-4-iltio)piridin-2-il) tiazol-2-amino;

tret-butilo 4-(5-(3-(4-fluorfenoksi)-5-(tieno[3,2-b] piridin-7-iltio)piridin-2-ilamino)-1,2,4-tiadiazol-3-il) piperidin-1-karboksilato;

N-(4-ciklopropiltiazol-2-il)-3-fenoksi-5-(piridin-4-iltio) piridin-2-amino;

4-izobutil-N-(3-fenoksi-5-(piridin-4-iltio)piridin-2-il) tiazol-2-amino;

4-cikloheksil-N-(3-fenoksi-5-(piridin-4-iltio)piridin-2-il) tiazol-2-amino;

N-(3-fenoksi-5-(piridin-4-iltio)piridin-2-il)-4-(trifluormetil)tiazol-2-amino;

metilo 3-(2-(3-fenoksi-5-(piridin-4-iltio)piridin-2-ilamino)tiazol-4-il)propanoato;

N-(3-fenoksi-5-(piridin-4-iltio)piridin-2-il)-4-(piridin-2-il)tiazol-2-amino;

N-(3-fenoksi-5-(piridin-4-iltio)piridin-2-il)-4-feniltiazol-2-amino;

N-(3-fenoksi-5-(piridin-4-iltio)piridin-2-il)-4-(tiofen-3-il)tiazol-2-amino;

4-fenetil-N-(3-fenoksi-5-(piridin-4-iltio)piridin-2-il) tiazol-2-amino;

4-etil-N-(3-fenoksi-5-(piridin-4-iltio)piridin-2-il)tiazol-2-amino;

N-(3-fenoksi-5-(piridin-4-iltio)piridin-2-il)tiazol-2-amino;

4-izopropil-N-(3-fenoksi-5-(piridin-4-iltio)piridin-2-il) tiazol-2-amino;

N-(5-brom-3-fenoksipiridin-2-il)-4-(piperidin-4-il) tiazol-2-amino;

N-(5-brom-3-fenoksipiridin-2-il)-4-(1-metilpiperidin-4-il)tiazol-2-amino;

2-((4-(2-(5-brom-3-fenoksipiridin-2-ilamino)tiazol-4-il) piperidin-1-il)etanolio;

1-((4-(2-(5-brom-3-fenoksipiridin-2-ilamino)tiazol-4-il) piperidin-1-il)etanono;

N-(5-brom-3-fenoksipiridin-2-il)-4-fenetiltiazol-2-amino;

N-(5-brom-3-(4-fluorfenoksi)piridin-2-il)-4-fenetiltiazol-2-amino;

N-(5-brom-3-(feniltio)piridin-2-il)-4-metiltiazol-2-amino;

N-(5-brom-3-(feniltio)piridin-2-il)tiazolo[5,4-b]piridin-2-amino;

N-(5-brom-3-(feniltio)piridin-2-il)-3-metil-1,2,4-oksadiazol-5-amino;

N-(5-brom-3-fenoksipiridin-2-il)-3-(tetrahidrofuran-2-il)-1,2,4-tiadiazol-5-amino;

N-(5-brom-3-fenoksipiridin-2-il)-3-metil-1,2,4-tiadiazol-5-amino;

N-(5-brom-3-fenoksipiridin-2-il)-3-(piperidin-4-il)-1,2,4-tiadiazol-5-amino;

N-(5-brom-3-fenoksipiridin-2-il)-3-izobutil-1,2,4-tiadiazol-5-amino;

N-(5-brom-3-(feniltio)piridin-2-il)-3-metil-1,2,4-tiadiazol-5-amino;

N-(5-brom-3-(feniltio)piridin-2-il)-3-izopropil-1,2,4-tiadiazol-5-amino;

N-(5-brom-3-(4-fluorfenoksi)piridin-2-il)-3-metil-1,2,4-tiadiazol-5-amino;

N-(5-brom-3-(4-fluorfenoksi)piridin-2-il)-3-izobutil-1,2,4-tiadiazol-5-amino;

tret-butilo 4-(5-(5-brom-3-(4-fluorfenoksi)piridin-2-ilamino)-1,2,4-tiadiazol-3-il)piperidin-1-karboksilato;

tret-butilo 4-((5-(5-brom-3-(4-fluorfenoksi)piridin-2-ilamino)-1,2,4-tiadiazol-3-il)metil)piperidin-1-karboksilato;

4-metil-N-(3-(feniltio)-5-((tetrahidro-2H-piran-4-il) metil)piridin-2-il)tiazol-2-amino;

N-(5-(2-chlor-5-metoksifeniltio)-3-fenoksipiridin-2-il)-4-metiltiazol-2-amino;

(R)-4-metil-N-(5-(5-metil-6,7-dihidro-5H-ciklopenta[d] pirimidin-4-iltio)-3-fenoksipiridin-2-il)tiazol-2-amino;

3-((2-(3-fenoksi-5-(piridin-4-iltio)piridin-2-ilamino) tiazol-4-il)propano rūgšties;

N-(5-(3,5-dimetilizoksazolo[4,5-b]piridin-7-iltio)-3-fenoksipiridin-2-il)-4-metiltiazol-2-amino;

1-((4-(2-(3-fenoksi-5-(tieno[3,2-b]piridin-7-iltio)piridin-2-ilamino)tiazol-4-il)piperidin-1-il)etanono;

1-((4-(5-(5-brom-3-fenoksipiridin-2-ilamino)-1,2,4-tiadiazol-3-il)piperidin-1-il)etanono;

1-((4-(5-(3-fenoksi-5-(tieno[3,2-b]piridin-7-iltio)piridin-2-ilamino)-1,2,4-tiadiazol-3-il)piperidin-1-il)etanono;

1-((4-(5-(3-(feniltio)-5-(tieno[3,2-b]piridin-7-iltio) piridin-2-ilamino)-1,2,4-tiadiazol-3-il)piperidin-1-il) etanono;

1-((4-(2-(3-(feniltio)-5-(piridin-2-iltio)piridin-2-ilamino) tiazol-4-il)piperidin-1-il)etanono;

metilo 4-(2-(3-(feniltio)-5-(piridin-2-iltio)piridin-2-ilamino)tiazol-4-il)piperidin-1-karboksilato;

1-((4-(2-(3-(feniltio)-5-(tieno[3,2-b]piridin-7-iltio) piridin-2-ilamino)tiazol-4-il)piperidin-1-il)etanono;

4-((1-(metilsulfonil)piperidin-4-il)-N-(3-(feniltio)-5-(tieno[3,2-b]piridin-7-iltio)piridin-2-il)tiazol-2-amino;

2-((dimetilamino)-1-(4-(2-(3-(feniltio)-5-(tieno[3,2-b] piridin-7-iltio)piridin-2-ilamino)tiazol-4-il)piperidin-1-il) etanono;

1-((4-(5-(3-(4-fluorfenoksi)-5-(5-metilpirazolo[1,5-a] pirimidin-7-iltio)piridin-2-ilamino)-1,2,4-tiadiazol-3-il) piperidin-1-il)etanono;

1-((4-(5-(3-(4-fluorfenoksi)-5-(tieno[3,2-b]piridin-7-iltio)piridin-2-ilamino)-1,2,4-tiadiazol-3-il)piperidin-1-il)etanono;

N-(3-(4-fluorfenoksi)-5-(tieno[3,2-b]piridin-7-iltio) piridin-2-il)-3-(1-(metilsulfonil)piperidin-4-il)-1,2,4-tiadiazol-5-amino;

2-((dimetilamino)-1-(4-(5-(3-(4-fluorfenoksi)-5-(tieno[3,2-b]piridin-7-iltio)piridin-2-ilamino)-1,2,4-tiadiazol-3-il)piperidin-1-il)etanono;

3-((feniltio)-N-(3-(piperidin-4-il)-1,2,4-tiadiazol-5-il)-5-(tieno[3,2-b]piridin-7-iltio)piridin-2-amino;

N-(3-(feniltio)-5-(piridin-2-iltio)piridin-2-il)-4-(piperidin-4-il)tiazol-2-amino;

tret-butilo 4-(2-(3-(feniltio)-5-(tieno[3,2-b]piridin-7-iltio)piridin-2-ilamino)tiazol-4-il)piperidin-1-karboksilato;

tret-butilo 4-(5-(3-(4-fluorfenoksi)-5-(5-metilpirazolo[1,5-a]pirimidin-7-iltio)piridin-2-ilamino)-1,2,4-tiadiazol-3-il)piperidin-1-karboksilato;

natrio 4-(6-(4-metiltiazol-2-ilamino)-5-fenoksipiridin-3-iltio)benzoato;

3-metil-7-(6-(4-fenetiltiazol-2-ilamino)-5-fenoksipiridin-3-iltio)tieno[3,2-b]piridin-6-karboksirūgšties;

3-metil-7-(6-(4-metiltiazol-2-ilamino)-5-fenoksipiridin-3-iltio)tieno[3,2-b]piridin-6-karboksirūgšties;

N-(5-(6,7-dihidro-5H-pirolo[3,4-b]piridin-4-iltio)-3-fenoksipiridin-2-il)-4-metiltiazol-2-amino;

N-(4-metiltiazol-2-il)-3-fenoksi-5-(5,6,7,8-tetrahidropirido[4,3-d]pirimidin-4-iltio)piridin-2-amino;

1-((4-((5-(3-(4-fluorfenoksi)-5-(tieno[3,2-b]piridin-7-iltio)piridin-2-ilamino)-1,2,4-tiadiazol-3-il)metil) piperidin-1-il)etanono;

1-((4-(5-(3-(4-fluorfenoksi)-5-(3-metilizoksazolo[5,4-b]piridin-4-iltio)piridin-2-ilamino)-1,2,4-tiadiazol-3-il)piperidin-1-il)etanono;

2-((dimetilamino)-1-(4-(5-(3-(4-fluorfenoksi)-5-(3-metilizoksazolo[5,4-b]piridin-4-iltio)piridin-2-ilamino)-1,2,4-tiadiazol-3-il)piperidin-1-il)etanono;

tret-butilo 4-(5-(3-fenoksi-5-(tieno[3,2-b]piridin-7-iltio) piridin-2-ilamino)-1,2,4-tiadiazol-3-il)piperidin-1-karboksilato;

N-(5-((3-metoksipiridin-2-il)metiltio)-3-fenoksipiridin-2-il)-4-metiltiazol-2-amino;

4-metil-N-(3-fenoksi-5-(piperidin-4-il(piridin-2-il) metiltio)piridin-2-il)tiazol-2-amino;

4-metil-N-(3-fenoksi-5-(piperidin-4-il(pirazin-2-il) metiltio)piridin-2-il)tiazol-2-amino;

4-metil-N-(3-fenoksi-5-(piperidin-4-il(pirimidin-2-il) metiltio)piridin-2-il)tiazol-2-amino;

N-(5-((3-chlorpiridin-2-il)(piperidin-4-il)metiltio)-3-fenoksipiridin-2-il)-4-metiltiazol-2-amino;

N-(2-(dimetilamino)etil)-3-(2-(4-izobutiltiazol-2-ilamino)-5-(pirimidin-2-iltio)piridin-3-iloksi) benzamido;

2-(4-((6-(4-metiltiazol-2-ilamino)-5-fenoksipiridin-3-iltio)(piridin-2-il)metil)piperidin-1-il)etanolio;

4-metil-N-(5-((1-metilpiperidin-4-il)(piridin-2-il) metiltio)-3-fenoksipiridin-2-il)tiazol-2-amino;

N-(5-((1-izopropil-piperidin-4-il)(piridin-2-il)metiltio)-3-fenoksipiridin-2-il)-4-metiltiazol-2-amino;

1-(((6-(4-metiltiazol-2-ilamino)-5-fenoksipiridin-3-iltio) metil)pirolidin-2-ono;

etilo 2-(1-metilpiperidin-4-il)-2-(6-(4-metiltiazol-2-ilamino)-5-fenoksipiridin-3-iltio)acetato;

2-((1-metilpiperidin-4-il)-2-(6-(4-metiltiazol-2-ilamino)-5-fenoksipiridin-3-iltio)etanolio;

N-etil-2-(6-(4-metiltiazol-2-ilamino)-5-fenoksipiridin-3-iltio)-2-(piperidin-4-il)acetamido; 2-(6-(4-metiltiazol-2-ilamino)-5-fenoksipiridin-3-iltio)-2-(piperidin-4-il)-1-(pirolidin-1-il)etanono;

1-((indolin-1-il)-2-(6-(4-metiltiazol-2-ilamino)-5-fenoksipiridin-3-iltio)-2-(piperidin-4-il)etanono;

1-((7-azabiciklo[2.2.1]heptan-7-il)-2-(6-(4-metiltiazol-2-ilamino)-5-fenoksipiridin-3-iltio)-2-(piperidin-4-il) etanono;

1-((2-metilpiperidin-1-il)-2-(6-(4-metiltiazol-2-ilamino)-5-fenoksipiridin-3-iltio)-2-(piperidin-4-il) etanono *diastereomerų mišinys;

2-((4-((6-(4-fenetiltiazol-2-ilamino)-5-fenoksipiridin-3-iltio)(piridin-2-il)metil)piperidin-1-il)etanolio;

4-metil-N-(3-fenoksi-5-(1-(piridin-2-il)etiltio)piridin-2-il)tiazol-2-amino;

N-(5-(3-(dimetilamino)-1-fenilpropiltio)-3-fenoksipiridin-2-il)-4-metiltiazol-2-amino;

5-(((5-ciklopropil-1,3,4-tiadiazol-2-il)metiltio)-N-(4-metiltiazol-2-il)-3-fenoksipiridin-2-amino;

5-(((1,2,4-oksadiazol-3-il)metiltio)-N-(4-metiltiazol-2-il)-3-fenoksipiridin-2-amino;

5-(((5-metilizoksazol-3-il)metiltio)-N-(4-metiltiazol-2-il)-3-fenoksipiridin-2-amino;

5-(((3,5-dimetilizoksazol-4-il)metiltio)-N-(4-metiltiazol-2-il)-3-fenoksipiridin-2-amino;

5-(((5-chlor-1,2,4-tiadiazol-3-il)metiltio)-N-(4-metiltiazol-2-il)-3-fenoksipiridin-2-amino;

N-(5-(izochinolin-1-ilmetiltio)-3-fenoksipiridin-2-il)-4-metiltiazol-2-amino;

N-(4-((6-(4-metiltiazol-2-ilamino)-5-fenoksipiridin-3-iltio)metil)tiazol-2-il)acetamido;

N-(5-((5-ciklopropil-1,3,4-tiadiazol-2-il)metiltio)-3-(feniltio)piridin-2-il)-4-metiltiazol-2-amino;

4-metil-N-(5-((5-metilizoksazol-3-il)metiltio)-3-(feniltio)piridin-2-il)tiazol-2-amino;

N-(5-((3,5-dimetilizoksazol-4-il)metiltio)-3-(feniltio) piridin-2-il)-4-metiltiazol-2-amino;

2-((6-(4-metiltiazol-2-ilamino)-5-fenoksipiridin-3-iltio)-1-(pirolidin-1-il)etanono;

N-(2-(dimetilamino)etil)-N-metil-2-(6-(4-metiltiazol-2-ilamino)-5-fenoksipiridin-3-iltio)acetamido;

1-((4-metilpiperazin-1-il)-2-(6-(4-metiltiazol-2-ilamino)-5-fenoksipiridin-3-iltio)etanono;

2-((6-(4-metiltiazol-2-ilamino)-5-fenoksipiridin-3-iltio)-N-(2-(pirolidin-1-il)etil)acetamido;

{5-[((1,1-diokso-heksahidro-1λ⁶-tiopiran-4-il)-piridin-2-il-metilsulfanil]-3-fenoksi-piridin-2-il}-(4-metil-tiazol-2-il)-amino;

N-(5-brom-3-fenoksipiridin-2-il)-4-(2-(metiltio)etil) tiazol-2-amino;

N-(5-brom-3-fenoksipiridin-2-il)-4-(2-(metilsulfonil) etil)tiazol-2-amino;

4-metil-N-(3-fenoksi-5-(1-(piperidin-4-il)etiltio)piridin-2-il)tiazol-2-amino;

N-(5-(benziloksi)-3-(feniltio)piridin-2-il)-4-metiltiazol-2-amino;

4-metil-N-(3-(feniltio)-5-(2-(piperidin-4-il)etil)piridin-2-il)tiazol-2-amino;

2,2-dimetil-3-(2-(3-fenoksi-5-(tieno[3,2-b]piridin-7-iltio)piridin-2-ilamino)tiazol-4-il)propano rūgšties;

tret-butilo 4-(5-(3-fenoksi-5-(piridin-2-iltio)piridin-2-ilamino)-1,2,4-tiadiazol-3-il)piperidin-1-karboksilato;

3-izobutil-N-(3-fenoksi-5-(piridin-2-iltio)piridin-2-il)-1,2,4-tiadiazol-5-amino;

3-izopropil-N-(3-fenoksi-5-(piridin-2-iltio)piridin-2-il)-1,2,4-tiadiazol-5-amino;

N-(3-fenoksi-5-(piridin-2-iltio)piridin-2-il)-3-(tetrahidrofuran-2-il)-1,2,4-tiadiazol-5-amino;

N-(3-fenoksi-5-(piridin-2-iltio)piridin-2-il)-3-(piperidin-4-il)-1,2,4-tiadiazol-5-amino;

1-((4-(5-(3-fenoksi-5-(piridin-2-iltio)piridin-2-ilamino)-1,2,4-tiadiazol-3-il)piperidin-1-il)etanono;

2-metoksi-1-(4-(5-(3-fenoksi-5-(piperidi-2-iltio) piperidi-2-ilamino)-1,2,4-tiadiazol-3-il)piperidin-1-il) etanono;

2-((dimetilamino)-1-(4-(5-(3-fenoksi-5-(piridin-2-iltio) piridin-2-ilamino)-1,2,4-tiadiazol-3-il)piperidin-1-il) etanono;

N,N-dimetil-4-(5-(3-fenoksi-5-(piridin-2-iltio) piridin-2-ilamino)-1,2,4-tiadiazol-3-il)piperidin-1-karboksamido;

N,N-dimetil-4-(5-(3-fenoksi-5-(piridin-2-iltio)piridin-2-ilamino)-1,2,4-tiadiazol-3-il)piperidin-1-sulfonamido;

2-metil-1-(4-(5-(3-fenoksi-5-(piridin-2-iltio)piridin-2-ilamino)-1,2,4-tiadiazol-3-il)piperidin-1-il)propan-1-ono;

3-((1-(metilsulfonil)piperidin-4-il)-N-(3-fenoksi-5-(piridin-2-iltio)piridin-2-il)-1,2,4-tiadiazol-5-amino;

2-okso-2-(4-(5-(3-fenoksi-5-(piridin-2-iltio)piridin-2-ilamino)-1,2,4-tiadiazol-3-il)piperidin-1-il)etilo acetato;

4-((5-(3-fenoksi-5-(piridin-2-iltio)piridin-2-ilamino)-1,2,4-tiadiazol-3-il)piperidin-1-karboksamido;

2-hidroksi-1-(4-(5-(3-fenoksi-5-(piridin-2-iltio)piridin-2-ilamino)-1,2,4-tiadiazol-3-il)piperidin-1-il)etanono

tret-butilo 2-okso-2-(4-(5-(3-fenoksi-5-(piridin-2-iltio) piridin-2-ilamino)-1,2,4-tiadiazol-3-il)piperidin-1-il) etilkarbamato;

(R)-2-hidroksi-1-(4-(5-(3-fenoksi-5-(piridin-2-iltio) piridin-2-ilamino)-1,2,4-tiadiazol-3-il)piperidin-1-il) propan-1-ono;

2-metil-1-(4-(5-(3-fenoksi-5-(piridin-2-iltio)piridin-2-ilamino)-1,2,4-tiadiazol-3-il)piperidin-1-il)propan-1-ono;

2-amino-1-(4-(5-(3-fenoksi-5-(piridin-2-iltio)piridin-2-ilamino)-1,2,4-tiadiazol-3-il)piperidin-1-il)etanono;

2-((4-(5-(3-fenoksi-5-(piridin-2-iltio)piridin-2-ilamino)-1,2,4-tiadiazol-3-il)piperidin-1-il)etanolio;

4-((5-(3-fenoksi-5-(piridin-2-iltio)piridin-2-ilamino)-1,2,4-tiadiazol-3-il)piperidin-1-sulfonamido;

3-((1-(2-aminoetilsulfonil)piperidin-4-il)-N-(3-fenoksi-5-(piridin-2-iltio)piridin-2-il)-1,2,4-tiadiazol-5-amino;

tret-butilo 3-metil-4-(2-(3-fenoksi-5-(piridin-2-iltio) piridin-2-ilamino)tiazol-4-il)piperidin-1-karboksilato;

1-((3-metil-4-(2-(3-fenoksi-5-(piridin-2-iltio)piridin-2-ilamino)tiazol-4-il)piperidin-1-il)etanono;

1-((4-(2-(3-fenoksi-5-(piridin-2-iltio)piridin-2-ilamino) tiazol-4-il)piperidin-1-il)etanono;

N-(5-brom-3-fenoksipiridin-2-il)tiazolo[5,4-b]piridin-2-amino;

metilo 3-(5-fenoksi-6-(tiazolo[5,4-b]piridin-2-ilamino) piridin-3-iltio)propanoato;

N-(3-fenoksi-5-(piridin-4-iltio)piridin-2-il)tiazolo[5,4-b] piridin-2-amino;

4-((2-(tiazolo[5,4-b]piridin-2-ilamino)piridin-3-iltio) benzonitrilo;

2-((2-(tiazolo[5,4-b]piridin-2-ilamino)piridin-3-iltio) benzonitrilo;

4-((5-fenoksi-6-(tiazolo[5,4-b]piridin-2-ilamino)piridin-3-iltio)benzonitrilo;

N-(3-fenoksi-5-(pirimidin-2-iltio)piridin-2-il) tiazolo[5,4-b]piridin-2-amino;

N-(3-fenoksi-5-(tieno[3,2-b]piridin-7-iltio)piridin-2-il) tiazolo[5,4-b]piridin-2-amino;

N-(3-(tieno[3,2-b]piridin-7-iltio)piridin-2-il) tiazolo[5,4-b]piridin-2-amino;

N-(5-brom-3-fenoksipirazin-2-il)tiazolo[5,4-b]piridin-2-amino;

N-(5-brom-3-(4-fluorfenoksi)piridin-2-il)tiazolo[5,4-b] piridin-2-amino;

4-((5-brom-2-(tiazolo[5,4-b]piridin-2-ilamino)piridin-3-iloksi)benzonitrilo;

4-((5-brom-2-(4-metiltiazol-2-ilamino)piridin-3-iloksi) benzonitrilo;

metilo 4-(5-brom-2-(tiazolo[5,4-b]piridin-2-ilamino) piridin-3-iltio)benzoato;

4-((5-brom-2-(tiazolo[5,4-b]piridin-2-ilamino)piridin-3-iloksi)-2-(trifluormetil)benzonitrilo;

4-((5-brom-2-(tiazolo[5,4-b]piridin-2-ilamino)piridin-3-iltio)benzenkarboksi rūgšties;

etilo 2-(5-brom-2-(tiazolo[5,4-b]piridin-2-ilamino) piridin-3-iltio)-5-fluorbenzoato;

4-((5-brom-2-(tiazolo[5,4-b]piridin-2-ilamino)piridin-3-iloksi)-3-metilbenzonitrilo;

4-((5-brom-2-(tiazolo[5,4-b]piridin-2-ilamino)piridin-3-iloksi)-3-fluorbenzonitrilo;

4-((5-brom-2-(tiazolo[5,4-b]piridin-2-ilamino)piridin-3-iloksi)-3-chlorbenzonitrilo;

3-((5-brom-2-(tiazolo[5,4-b]piridin-2-ilamino)piridin-3-iloksi)-4-chlorbenzonitrilo;

3-metil-N-(5-(3-metilizoksazolo[5,4-b]piridin-4-iltio)-3-fenoksipirazin-2-il)-1,2,4-tiadiazol-5-amino;

N-(5-brom-3-(4-fluorfenoksi)pirazin-2-il)-3-metil-1,2,4-tiadiazol-5-amino;

3-((2-(5-brom-3-fenoksipiridin-2-ilamino)tiazol-4-il) propano rūgšties;

3-((2-(5-brom-3-fenoksipiridin-2-ilamino)tiazol-4-il)-2,2-dimetilpropano rūgšties;

3-((2-(5-brom-3-fenoksipiridin-2-ilamino)tiazol-4-il)-3-metilbutano rūgšties;

2-((2-(5-brom-3-fenoksipiridin-2-ilamino)tiazol-4-il)-2-metilpropano rūgšties;

2-((2-(5-brom-3-fenoksipiridin-2-ilamino)tiazol-4-il) acto rūgšties;

3-((2-(5-brom-3-fenoksipiridin-2-ilamino)tiazol-4-il) propannitrilo;

4-benzil-N-(5-brom-3-fenoksipiridin-2-il)tiazol-2-amino;

N-(5-brom-3-fenoksipiridin-2-il)-4-(chlormetil)tiazol-2-amino;

3-((2-(5-brom-3-fenoksipiridin-2-ilamino)tiazol-4-il)-N-metilpropanamido;

3-((2-(5-brom-3-fenoksipiridin-2-ilamino)tiazol-4-il)-N,N-dimetilpropanamido;

3-((2-(5-brom-3-fenoksipiridin-2-ilamino)tiazol-4-il)-1-(pirolidin-1-il)propan-1-ono;

3-((2-(5-brom-3-fenoksipiridin-2-ilamino)tiazol-4-il)-N-(2-metoksietil)propanamido;

3-((2-(5-brom-3-fenoksipiridin-2-ilamino)tiazol-4-il)-N-(2-hidroksietil)propanamido;

3-((2-(5-brom-3-fenoksipiridin-2-ilamino)tiazol-4-il)-N-(2-(dimetilamino)etil)propanamido;

2-((2-(5-brom-3-fenoksipiridin-2-ilamino)tiazol-4-il)-N-metilacetamido;

2-((2-(5-brom-3-fenoksipiridin-2-ilamino)tiazol-4-il)-N,N-dimetilacetamido;

2-((2-(5-brom-3-fenoksipiridin-2-ilamino)tiazol-4-il)-1-(pirolidin-1-il)etanono;

2-((2-(5-brom-3-fenoksipiridin-2-ilamino)tiazol-4-il)-N-(2-metoksietil)acetamido;

2-((2-(5-brom-3-fenoksipiridin-2-ilamino)tiazol-4-il)-N-(2-hidroksietil)acetamido;

2-((2-(5-brom-3-fenoksipiridin-2-ilamino)tiazol-4-il)-N-(2-(dimetilamino)etil)acetamido;

3-((2-(5-brom-3-fenoksipiridin-2-ilamino)tiazol-4-il)-N-(2-hidroksietil)-2,2-dimetilpropanamido;

N-(5-brom-3-fenoksipiridin-2-il)-4-(2-(5-metil-1,3,4-oksadiazol-2-il)etil)tiazol-2-amino;

N-(5-brom-3-fenoksipiridin-2-il)-4-((5-metil-1,3,4-oksadiazol-2-il)metil)tiazol-2-amino;

N-(5-brom-3-fenoksipiridin-2-il)-4-(2-(5-izopropil-1,3,4-oksadiazol-2-il)etil)tiazol-2-amino;

N-(5-brom-3-fenoksipiridin-2-il)-4-(2-(3-metil-1,2,4-oksadiazol-5-il)etil)tiazol-2-amino;

N-(5-brom-3-fenoksipiridin-2-il)-4-((3-metil-1,2,4-oksadiazol-5-il)metil)tiazol-2-amino;

N-(5-brom-3-fenoksipiridin-2-il)-4-(2-(5-metiloksazol-2-il)etil)tiazol-2-amino;

N-(5-brom-3-fenoksipiridin-2-il)-4-((5-metiloksazol-2-il)metil)tiazol-2-amino;

4-((2-(1H-tetrazol-5-il)etil)-N-(5-brom-3-fenoksipiridin-2-il)tiazol-2-amino;

N-(5-brom-3-fenoksipiridin-2-il)-4-(fenoksimetil) tiazol-2-amino;

N-(5-brom-3-fenoksipiridin-2-il)-4-((fenilamino)metil) tiazol-2-amino;

N-((2-(5-brom-3-fenoksipiridin-2-ilamino)tiazol-4-il) metil)-5-metil-1,3,4-oksadiazol-2-amino;

N-(5-brom-3-fenoksipiridin-2-il)-4-(pirolidin-1-ilmetil) tiazol-2-amino;

5-brom-3-fenoksi-N-(4-(feniltiometil)tiazol-2-il)piridin-2-amino;

5-((2-(2-(5-brom-3-fenoksipiridin-2-ilamino)tiazol-4-il) etil)-1,3,4-oksadiazol-2-olio;

N-(5-brom-3-fenoksipiridin-2-il)-4-(2-(5-metil-1,2,4-oksadiazol-3-il)etil)tiazol-2-amino;

N-(5-brom-3-(feniltio)piridin-2-il)-4-(2-(5-metil-1,3,4-oksadiazol-2-il)etil)tiazol-2-amino;

N-(5-brom-3-(4-(trifluormetil)fenoksi)piridin-2-il)-3-(tetrahidrofuran-2-il)-1,2,4-tiadiazol-5-amino;

N-(5-(piridin-2-iltio)-3-(4-(trifluormetil)fenoksi)piridin-2-il)-3-(tetrahidrofuran-2-il)-1,2,4-tiadiazol-5-amino;

N-(4-(2-(5-metiloksazol-2-il)etil)tiazol-2-il)-3-fenoksi-5-(tieno[3,2-b]piridin-7-iltio)iridin-2-amino;

4-((2-(5-metiloksazol-2-il)etil)-N-(3-fenoksi-5-(piperidin-4-ilmetiltio)piridin-2-il)tiazol-2-amino;

N-(5-brom-3-(4-fluorfeniltio)piridin-2-il)tiazolo[5,4-b] piridin-2-amino;

metilo 3-(5-brom-2-(tiazolo[5,4-b]piridin-2-ilamino) piridin-3-iltio)benzoato;

N-(3-(1-metil-1H-imidazol-2-iltio)piridin-2-il) tiazolo[5,4-b]piridin-2-amino;

5-brom-3-(4-fluorfeniltio)-N-(4-metiltiazol-2-il)piridin-2-amino;

metilo 2-(5-brom-2-(4-metiltiazol-2-ilamino)piridin-3-iltio)-1-metil-1H-imidazol-5-karboksilato;

5-brom-N-(4-metiltiazol-2-il)-3-(pirimidin-2-iltio) piridin-2-amino;

3-((5-brom-2-(tiazolo[5,4-b]piridin-2-ilamino)piridin-3-iltio)benzenkarboksirūgšties;

3-((5-brom-2-(tiazolo[5,4-b]piridin-2-ilamino)piridin-3-iltio)-N-(2-(dimetilamino)etil)benzamido;

(4-((5-brom-2-(tiazolo[5,4-b]piridin-2-ilamino)piridin-3-iltio)fenil)(4-metilpiperazin-1-il)metanono;

4-((5-brom-2-(tiazolo[5,4-b]piridin-2-ilamino)piridin-3-iltio)-N-(2-(dimetilamino)etil)benzamido;

2-((5-brom-2-(4-metiltiazol-2-ilamino)piridin-3-iltio)-N-(2-(dimetilamino)etil)-1-metil-1H-imidazol-5-karboksamido;

3-((5-brom-2-(4-metil-tiazol-2-ilamino)piridin-3-iltio)-N-(2-(dimetilamino)etil)benzamido;

(2-((5-brom-2-(4-metiltiazol-2-ilamino)piridin-3-iltio)-1-metil-1H-imidazol-5-il)metanolio;

3-((5-brom-2-(4-metiltiazol-2-ilamino)piridin-3-iltio) benzenkarboksirūgšties;

3-((5-brom-2-(4-metiltiazol-2-ilamino)piridin-3-iltio) benzamido;

3-((5-brom-2-(4-metiltiazol-2-ilamino)piridin-3-iltio) benzonitrilo;

4-metil-N-(3-(2-(trifluormetil)feniltio)piridin-2-il)tiazol-2-amino;

4-metil-N-(3-(m-toliltio)piridin-2-il)tiazol-2-amino;

3-((2-(4-metiltiazol-2-ilamino)piridin-3-iltio)fenolio;

N-(3-(2-fluorfeniltio)-5-(feniltio)piridin-2-il)-4-metiltiazol-2-amino;

N-(3-(2-brom-5-morfolinofenoksi)piridin-2-il)-4-metiltiazol-2-amino;

metilo 3-(2-(5-brom-3-fenoksipiridin-2-ilamino)tiazol-4-il)-2-metoksi-2-metilpropanoato;

3-((2-(5-brom-3-fenoksipiridin-2-ilamino)tiazol-4-il)-2-metoksi-2-metilpropano rūgšties;

3-((2-(5-brom-3-fenoksipiridin-2-ilamino)tiazol-4-il)-2-metoksi-2-metil-1-(pirolidin-1-il)propan-1-ono;

3-((2-(5-brom-3-fenoksipiridin-2-ilamino)tiazol-4-il)-N-(2-hidroksietil)-2-metoksi-2-metilpropanamido;

N'-(3-(2-(5-brom-3-fenoksipiridin-2-ilamino) tiazol-4-il)-2-metoksi-2-metilpropanoil)-N,N-dimetilformohidrazonamido;

3-((2-(5-brom-3-(feniltio)piridin-2-ilamino)tiazol-4-il)-2-metoksi-2-metilpropano rūgšties;

3-((2-(5-brom-3-(feniltio)piridin-2-ilamino)tiazol-4-il)-N-(2-hidroksietil)-2-metoksi-2-metilpropanamido;

3-((2-(5-brom-3-(feniltio)piridin-2-ilamino)tiazol-4-il)-2-metoksi-N-(2-metoksietil)-2-metilpropanamido;

3-((2-(5-brom-3-(feniltio)piridin-2-ilamino)tiazol-4-il)-N-(2-hidroksietil)-2-metoksi-N,2-dimetilpropanamido;

3-((2-(5-brom-3-(feniltio)piridin-2-ilamino)tiazol-4-il)-1-((R)-3-hidroksipirolidin-1-il)-2-metoksi-2-metilpropan-1-ono;

1-(((2-(5-brom-3-fenoksipiridin-2-ilamino)tiazol-4-il) metil)pirolidin-2-ono;

3-(((2-(5-brom-3-(feniltio)piridin-2-ilamino)tiazol-4-il) metil)-1-metilpirolidin-2-ono;

3-(((2-(5-brom-3-fenoksipiridin-2-ilamino)tiazol-4-il) metil)-1-metilpirolidin-2-ono;

3-(((2-(5-brom-3-fenoksipiridin-2-ilamino)tiazol-4-il) metil)pirolidin-2-ono;

3-(((2-(5-brom-3-(feniltio)piridin-2-ilamino)tiazol-4-il) metil)pirolidin-2-ono;

4-amino-2-((2-(5-brom-3-fenoksipiridin-2-ilamino) tiazol-4-il)metil)butano rūgšties

1-(4-(2-(5-brom-3-(feniltio)piridin-2-ilamino)tiazol-4-il) piperidin-1-il)etanono;

2-((dimetilamino)-1-(4-(5-(3-(4-fluorfenoksi)-5-(tieno[3,2-b]piridin-7-iltio)piridin-2-ilamino)-1,2,4-tiadiazol-3-il)piperidin-1-il)etanono;

1-((4-((5-(3-(4-fluorfenoksi)-5-(tieno[3,2-b]piridin-7-iltio)piridin-2-ilamino)-1,2,4-tiadiazol-3-il)metil) piperidin-1-il)etanono;

1-((4-(5-(3-(4-fluorfenoksi)-5-(3-metilizoksazolo[5,4-b]piridin-4-iltio)piridin-2-ilamino)-1,2,4-tiadiazol-3-il)piperidin-1-il)etanono;

2-((dimetilamino)-1-(4-(5-(3-(4-fluorfenoksi)-5-(3-metilizoksazolo[5,4-b]piridin-4-iltio)piridin-2-ilamino)-1,2,4-tiadiazol-3-il)piperidin-1-il)etanono;

5-((3-bromfenoksi)-3-(3-metoksifeniltio)-N-(3-(tetrahidrofuran-2-il)-1,2,4-tiadiazol-5-il)piridin-2-amino;

3-((3-metoksifeniltio)-5-fenoksi-N-(3-(tetrahidrofuran-2-il)-1,2,4-tiadiazol-5-il)piridin-2-amino;

1-((3-(5-(3-metoksifeniltio)-6-(3-(tetrahidrofuran-2-il)-1,2,4-tiadiazol-5-ilamino)piridin-3-iloksi)fenil)etanolio;

3-((2-brom-4-fluorfenoksi)-5-(3-metoksifeniltio)-N-(4-(piperidin-4-il)tiazol-2-il)piridin-2-amino;

4-((2-(3-(4-fluorfenoksi)-5-(3-metoksifeniltio) piridin-2-ilamino)tiazol-4-il)piperidin-1-karboksilato trifluoracetato;

1-((4-(2-(3-(4-fluor-2-metilfenoksi)-5-(3-metoksifeniltio)piridin-2-ilamino)tiazol-4-il)piperidin-1-il)etanono;

1-((4-(2-(3-(4-fluorfenoksi)-5-(3-metoksifeniltio) piridin-2-ilamino)tiazol-4-il)piperidin-1-il)etanono;

1-((4-(2-(3-(2-brom-4-fluorfenoksi)-5-(3-metoksifeniltio)piridin-2-ilamino)tiazol-4-il)piperidin-1-il)etanono;

1-((4-(2-(3-(2-brom-4-fluorfenoksi)-5-(3-metoksifeniltio)piridin-2-ilamino)tiazol-4-il)piperidin-1-il)-2-(dimetilamino)etanono;

1-((4-(2-(5-(tieno[3,2-b]piridin-7-iltio)-3-(4-(trifluormetil)fenoksi)piridin-2-ilamino)tiazol-4-il) piperidin-1-il)etanono;

1-((4-(2-(5-(tieno[3,2-b]piridin-7-iltio)-3-(2-(trifluormetil)fenoksi)piridin-2-ilamino)tiazol-4-il) piperidin-1-il)etanono;

1-((4-(2-(5-(2-metiltieno[3,2-b]piridin-7-iltio)-3-fenoksipiridin-2-ilamino)tiazol-4-il)piperidin-1-il) etanono;

1-((4-(2-(5-(4-metoksipirimidin-2-iltio)-3-fenoksipiridin-2-ilamino)tiazol-4-il)piperidin-1-il) etanono;

4-((6-(4-(1-acetilpiperidin-4-il)tiazol-2-ilamino)-5-fenoksipiridin-3-iltio)benzonitrilo;

4-((6-(4-(1-acetilpiperidin-4-il)tiazol-2-ilamino)-5-fenoksipiridin-3-iltio)-3-(trifluormetil)benzonitrilo;

4-((6-(4-(1-acetilpiperidin-4-il)tiazol-2-ilamino)-5-fenoksipiridin-3-iltio)-2-(trifluormetil)benzonitrilo;

6-((6-(4-(1-acetilpiperidin-4-il)tiazol-2-ilamino)-5-fenoksipiridin-3-iltio)nikotinnitrilo;

5-((6-(4-(1-acetilpiperidin-4-il)tiazol-2-ilamino)-5-fenoksipiridin-3-iltio)-3-metoksipikolinnitrilo;

etilo 6-(6-(4-(1-acetilpiperidin-4-il)tiazol-2-ilamino)-5-fenoksipiridin-3-iltio)pikolinato;

1-((4-(2-(3-fenoksi-5-(6-(trifluormetil)piridin-3-iltio) piridin-2-ilamino)tiazol-4-il)piperidin-1-il)etanono;

1-((4-(2-(5-(6-bromtieno[3,2-b]piridin-7-iltio)-3-fenoksipiridin-2-ilamino)tiazol-4-il)piperidin-1-il) etanono;

1-((4-(5-(5-(tieno[3,2-b]piridin-7-iltio)-3-(2-(trifluormetil)fenoksi)piridin-2-ilamino)-1,2,4-tiadiazol-3-il)piperidin-1-il)etanono;

tret-butilo 4-(2-(3-(4-fluorfenoksi)-5-(tieno[3,2-b] piridin-7-iltio)piridin-2-ilamino)tiazol-4-il)piperidin-1-karboksilato;

N-(3-(4-fluorfenoksi)-5-(tieno[3,2-b]piridin-7-iltio) piridin-2-il)-4-(piperidin-4-il)tiazol-2-amino;

1-((4-(2-(3-(4-fluorfenoksi)-5-(tieno[3,2-b]piridin-7-iltio)piridin-2-ilamino)tiazol-4-il)piperidin-1-il)etanono;

2-((4-(2-(3-(4-fluorfenoksi)-5-(tieno[3,2-b]piridin-7-iltio)piridin-2-ilamino)tiazol-4-il)piperidin-1-il)-2-oksoetilo acetato;

izopropilo 4-(2-(3-(4-fluorfenoksi)-5-(tieno[3,2-b]piridin-7-iltio)piridin-2-ilamino)tiazol-4-il)piperidin-1-karboksilato;

2-((dimetilamino)-1-(4-(2-(3-(4-fluorfenoksi)-5-(tieno[3,2-b]piridin-7-iltio)piridin-2-ilamino)tiazol-4-il)piperidin-1-il)etanono;

N-(3-(4-fluorfenoksi)-5-(tieno[3,2-b]piridin-7-iltio)piridin-2-il)-4-(1-(metilsulfonil)piperidin-4-il)tiazol-2-amino;

N-(1-(4-(2-(3-(4-fluorfenoksi)-5-(tieno[3,2-b]piridin-7-iltio)piridin-2-ilamino)tiazol-4-il)piperidin-1-il)-1-oksopropan-2-il)acetamido;

N-(2-(4-(2-(3-(4-fluorfenoksi)-5-(tieno[3,2-b]piridin-7-iltio)piridin-2-ilamino)tiazol-4-il)piperidin-1-il)-2-oksoetil)acetamido;

4-((1-(2-aminoetilsulfonil)piperidin-4-il)-N-(3-(4-fluorfenoksi)-5-(tieno[3,2-b]piridin-7-iltio)piridin-2-il)tiazol-2-amino;

4-((2-(3-(4-fluorfenoksi)-5-(tieno[3,2-b]piridin-7-iltio)piridin-2-ilamino)tiazol-4-il)piperidin-1-sulfonamido 2,2,2-trifluoracetato;

4-((2-(3-(4-fluorfenoksi)-5-(tieno[3,2-b]piridin-7-iltio)piridin-2-ilamino)tiazol-4-il)piperidin-1-karboksamido;

tret-butilo 4-(2-(3-(4-fluorfenoksi)-5-(3-metilizoksazolo[5,4-b]piridin-4-iltio)piridin-2-ilamino)tiazol-4-il)piperidin-1-karboksilato;

N-(3-(4-fluorfenoksi)-5-(3-metilizoksazolo[5,4-b]piridin-4-iltio)piridin-2-il)-4-(piperidin-4-il)tiazol-2-amino;

1-((4-(2-(3-(4-fluorfenoksi)-5-(3-metilizoksazolo[5,4-b]piridin-4-iltio)piridin-2-ilamino)tiazol-4-il)piperidin-1-il)etanono;

2-((dimetilamino)-1-(4-(2-(3-(4-fluorfenoksi)-5-(3-metilizoksazolo[5,4-b]piridin-4-iltio)piridin-2-ilamino)tiazol-4-il)piperidin-1-il)etanono;

metilo 4-(5-(3-fenoksi-5-(piridin-2-iltio)piridin-2-ilamino)-1,2,4-tiadiazol-3-il)piperidin-1-karboksilato;

1-((4-(2-(5-(3-metiltieno[3,2-b]piridin-7-iltio)-3-fenoksipiridin-2-ilamino)tiazol-4-il)piperidin-1-il)etanono;

1-((4-(2-(5-(5-chlortieno[3,2-b]piridin-7-iltio)-3-fenoksipiridin-2-ilamino)tiazol-4-il)piperidin-1-il)etanono;

tret-butilo 4-((2-(5-brom-3-(4-fluorfenoksi)piridin-2-ilamino)tiazol-4-il)metil)-3-oksopiperazin-1-karboksilato;

1-(((2-(5-brom-3-(4-fluorfenoksi)piridin-2-ilamino)tiazol-4-il)metil)piperazin-2-ono;

1-((4-(2-(3-fenoksi-5-(tieno[2,3-d]pirimidin-4-iltio)piridin-2-ilamino)tiazol-4-il)piperidin-1-il)etanono;

tret-butilo 4-((2-(5-brom-3-fenoksipiridin-2-ilamino)tiazol-4-il)metil)piperidin-1-karboksilato;

tret-butilo 3-(2-(5-brom-3-fenoksipiridin-2-ilamino)tiazol-4-il)piperidin-1-karboksilato;

tret-butilo 3-(2-(5-brom-3-fenoksipiridin-2-ilamino)tiazol-4-il)pirolidin-1-karboksilato;

tret-butilo 4-(2-(5-brom-3-(4-cianofenoksi)piridin-2-ilamino)tiazol-4-il)piperidin-1-karboksilato;

tret-butilo 3-(5-(5-brom-3-fenoksipiridin-2-ilamino)-1,2,4-tiadiazol-3-il)pirolidin-1-karboksilato;

tret-butilo 4-((2-(5-(3-metoksi-3-oksopropiltio)-3-fenoksipiridin-2-ilamino)tiazol-4-il)metil)piperidin-1-karboksilato;

tret-butilo 4-(2-(3-(4-cianofenoksi)-5-(3-metoksi-3-oksopropiltio)piridin-2-ilamino)tiazol-4-il)piperidin-1-karboksilato;

tret-butilo 3-(5-(5-(3-metoksi-3-oksopropiltio)-3-fenoksipiridin-2-ilamino)-1,2,4-tiadiazol-3-il)pirolidin-1-karboksilato;

tret-butilo 3-(2-(5-(3-metoksi-3-oksopropiltio)-3-fenoksipiridin-2-ilamino)tiazol-4-il)piperidin-1-karboksilato;

tret-butilo 3-(2-(5-(3-metoksi-3-oksopropiltio)-3-fenoksipiridin-2-ilamino)tiazol-4-il)pirolidin-1-karboksilato;

tret-butilo 4-((2-(3-fenoksi-5-(tieno[3,2-b]piridin-7-iltio)piridin-2-ilamino)tiazol-4-il)metil)piperidin-1-karboksilato;

tret-butilo 4-((2-(5-(4-cianofeniltio)-3-fenoksipiridin-2-ilamino)tiazol-4-il)metil)piperidin-1-karboksilato;

tret-butilo 3-((2-(3-fenoksi-5-(tieno[3,2-b]piridin-7-iltio)piridin-2-ilamino)tiazol-4-il)metil)piperidin-1-karboksilato;

tret-butilo 3-(5-(3-fenoksi-5-(tieno[3,2-b]piridin-7-iltio)piridin-2-ilamino)-1,2,4-tiadiazol-3-il)pirolidin-1-karboksilato;

tret-butilo 3-(2-(3-fenoksi-5-(tieno[3,2-b]piridin-7-iltio)piridin-2-ilamino)tiazol-4-il)pirolidin-1-karboksilato;

tret-butilo 3-(2-(5-(4-cianofeniltio)-3-fenoksipiridin-2-ilamino)tiazol-4-il)piperidin-1-karboksilato;

tret-butilo 3-(5-(5-(4-cianofeniltio)-3-fenoksipiridin-2-ilamino)-1,2,4-tiadiazol-3-il)pirolidin-1-karboksilato;

N-(3-fenoksi-5-(tieno[3,2-b]piridin-7-iltio)piridin-2-il)-4-(piperidin-4-ilmetil)tiazol-2-amino;

N-(3-fenoksi-5-(tieno[3,2-b]piridin-7-iltio)piridin-2-il)-4-(piperidin-3-il)tiazol-2-amino;

N-(3-fenoksi-5-(tieno[3,2-b]piridin-7-iltio)piridin-2-il)-3-(pirolidin-3-il)-1,2,4-tiadiazol-5-amino;

N-(3-fenoksi-5-(tieno[3,2-b]piridin-7-iltio)piridin-2-il)-4-(pirolidin-3-il)tiazol-2-amino;

4-((5-fenoksi-6-(4-(piperidin-4-ilmetil)tiazol-2-ilamino)piridin-3-iltio)benzonitrilo;

4-((5-fenoksi-6-(3-(pirolidin-3-il)-1,2,4-tiadiazol-5-ilamino)piridin-3-iltio)benzonitrilo;

4-((5-fenoksi-6-(3-(piperidin-3-il)-1,2,4-tiadiazol-5-ilamino)piridin-3-iltio)benzonitrilo;

1-((4-((2-(3-fenoksi-5-(tieno[3,2-b]piridin-7-iltio)piridin-2-ilamino)tiazol-4-il)metil)piperidin-1-il)etanono;

1-((3-(2-(3-fenoksi-5-(tieno[3,2-b]piridin-7-iltio)piridin-2-ilamino)tiazol-4-il)piperidin-1-il)etanono;

1-((3-(5-(3-fenoksi-5-(tieno[3,2-b]piridin-7-iltio)piridin-2-ilamino)-1,2,4-tiadiazol-3-il)pirolidin-1-il)etanono;

1-((3-(2-(3-fenoksi-5-(tieno[3,2-b]piridin-7-iltio)piridin-2-ilamino)tiazol-4-il)pirolidin-1-il)etanono;

4-((6-(4-(1-acetilpiperidin-3-il)tiazol-2-ilamino)-5-fenoksipiridin-3-iltio)benzonitrilo;

4-((6-(3-(1-acetilpirolidin-3-il)-1,2,4-tiadiazol-5-ilamino)-5-fenoksipiridin-3-iltio)benzonitrilo;

4-((6-(4-((1-acetilpiperidin-4-il)metil)tiazol-2-ilamino)-5-fenoksipiridin-3-iltio)benzonitrilo; ir

1-((4-(2-(5-(2-chlorpiridin-4-iltio)-3-fenoksipiridin-2-ilamino)tiazol-4-il)piperidin-1-il)etanono;

arba jo farmaciniu požiūriu priimtina druska.

17. Kompozicija, apimanti junginį pagal bet kurį iš 1-16 punktų ir farmaciniu požiūriu priimtiną skiediklį arba nešiklį.

18. Junginys pagal bet kurį iš 1-16 punktų, skirtas panaudoti terapijoje.

19. Junginį pagal bet kurį iš 1-16 punktų panaudojimas gamybai vaisto, skirto nuo insulino priklausančio diabeto arba nuo insulino nepriklausančio cukrinio diabeto gydymui.

---

(51) Int.Cl. ***C07D 473/04*** (2006.01)
A61K 31/52 (2006.01)
A61P 3/10 (2006.01)
(11) **2370440**
(96) 09832421.3
(96) 2009 12 07
(97) 2011 10 05
(97) 2014 11 12
(86) PCT/US2009/066941
(86) 2009 12 07
(87) WO 2010/068581
(87) 2010 06 17
(30) 120596 P, 2008 12 08, US
(72) ESKEN, Holly, US
NORTON, Beth, Adams, US
(73) GlaxoSmithKline LLC, Wilmington, Delaware 19808, US
(74) Reda ŽABOLIENĖ, 7, Advokatės Redos Žabolienės kontora METIDA, Verslo centras VERTAS, Gynėjų g. 16, LT-01109 Vilnius, LT

(54) 8-Chlor-3-pentil-3,7-dihidro-1H-purin-2,6-diono 2-amino-2-(hidroksimetil)-1,3-propandiolio anhidratas, skirtas ligų gydymui

Apibrėžties punktai: 14, brėžiniai: 0.

(57) 1. Junginys, kuris yra kristalinis 8-chlor-3-pentil-3,7-dihidro-1H-purin-2,6-diono tri(hidroksimetil) aminometano anhidratas ((IA) formulė):

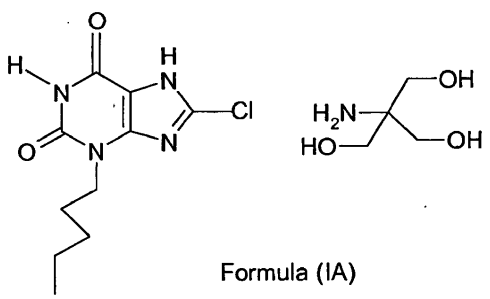

Formula (IA)

2. Junginys pagal 14 punktą, kur junginio kristalinė forma yra b e s i s k i r i a n t i XRPD moduliu, apimančiu sekančias smailes:

Padėtis (± 0,2° 2-teta)	d-intervalas ((Å))
10,1	8,7
10,5	8,4
12,2	7,3
13,0	6,8
13,5	6,5
17,3	5,1
17,5	5,1
17,9	5,0
18,3	4,8
19,2	4,6
19,8	4,5
20,2	4,4
20,6	4,3
20,9	4,2
21,7	4,1
22,1	4,0
23,3	3,8
23,9	3,7
24,6	3,6
26,3	3,4
27,1	3,3
27,9	3,2
28,2	3,2
28,6	3,1
29,6	3,0

3. Junginys pagal bet kurį iš 1 – 2 punktų, kur junginio kristalinė forma yra b e s i s k i r i a n t i XRPD moduliu, kuris iš esmės yra pavaizduotas 2 figūroje.

4. Junginys pagal bet kurį iš 1 – 3 punktų, kur junginio kristalinė forma yra b e s i s k i r i a n t i lydymosi vidine temperatūra su 212 ± 2 °C pradine lydymosi temperatūra DSC termogramoje.

5. Junginys pagal bet kurį iš 1 – 4 punktų, kur junginio kristalinė forma yra b e s i s k i r i a n t i sekančiomis absorbcijos smailėmis kieto produkto ATR-IR spektre: 3370, 3041, 2946, 2858, 1680, 1656, 1528, 1266, 1243, 1078, 1068, 1049 ± 1 cm-1.

6. Junginys pagal bet kurį iš 1 – 5 punktų, kur junginio kristalinė forma yra b e s i s k i r i a n t i tuo, kad ji turi ATR infraraudonąjį spektrą, kuris iš esmės yra pavaizduotas 6 figūroje.

7. Derinys, apimantis a) junginį pagal bet kurį iš 1 – 6 punktų ir b) vieną arba daugiau terapiniu požiūriu aktyvių agentų.

8. Junginys pagal bet kurį iš 1 – 6 punktų, skirtas panaudoti terapijoje.

9. Junginys pagal 8 punktą, skirtas panaudoti mišrios dislipidemijos, diabetinės dislipidemijos arba hiperlipoproteinemijos gydymui.

10. Junginys pagal 8 punktą, skirtas panaudoti II tipo cukrinio diabeto gydymui.

11. Junginys pagal 8 punktą, skirtas panaudoti diabetinės dislipidemijos, mišrios dislipidemijos, širdies nepakankamumo, hipercholesteremijos, širdies-kraujagyslių ligos, aterosklerozės, arteriosklerozės, hipertrigliceridemijos, II tipo cukrinio diabeto, II tipo diabeto, atsparumo insulinui, hiperlipidemijos, nervinės anoreksijos, nutukimo, vainikinių arterijų ligos, trombozės, anginos, lėtinio inkstų nepakankamumo, periferinės vaskulinės ligos arba insulto gydymui.

12. Junginys pagal 8 punktą, skirtas panaudoti išsėtinės sklerozės gydymui.

13. Farmacinė kompozicija, apimanti: a) junginį pagal bet kurį iš 1 - 6 punktų ir b) vieną arba daugiau farmaciniu požiūriu priimtinų nešiklių.

14. Junginio pagal bet kurį iš 1 - 6 punktų gavimo būdas, kur minėtas būdas apima junginio, kurio formulė (A):

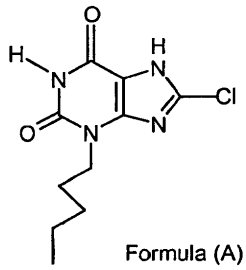

Formula (A)

sumaišymo su tri(hidroksimetil)aminometanu pakopą.

---

(51) Int.Cl. ***C07D 487/04*** (2006.01)
A61K 31/519 (2006.01)
A61P 11/00 (2006.01)
A61P 11/06 (2006.01)
A61P 17/00 (2006.01)
A61P 19/02 (2006.01)
A61P 35/00 (2006.01)

(11) **2630149**
(96) 11787742.3
(96) 2011 10 18
(97) 2013 08 28
(97) 2014 12 24
(86) PCT/GB2011/052015
(86) 2011 10 18
(87) WO 2012/052753
(87) 2012 04 26
(30) 099135360, 2010 10 18, TW
PCT/EP2010/065746, 2010 10 19, WO

(72) KING-UNDERWOOD, John, GB
ITO, Kazuhiro, GB
MURRAY, Peter John, GB
HARDY, George, GB
BROOKFIELD, Frederick Arthur, GB
BROWN, Christopher John, GB
(73) Respivert Limited, High Wycombe, Buckinghamshire HP12 4EG, GB
(74) Liudmila GERASIMOVIČ, 9, Ij „Liudmila Gerasimovič, Patentinis patikėtinis“, Vingrių g. 13-42, LT-01141 Vilnius, LT

(54) Chinazolin-4(3H)-ono dariniai, naudojami kaip P13 kinazės slopikliai
Apibrėžties punktai: 15, brėžiniai: 0.
(57) 1. Junginys, kurio formulė (I)

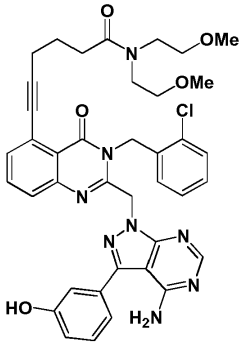

(I)

kuris yra 6-(2-((4-amino-3-(3-hidroksifenil)-1*H*-pirazolo[3,4-d]pirimidin-1-il) metil)-3-(2-chlorbenzil)-4-okso-3,4- dihidrochinazolin-5-il)-*N*,*N*-bis(2-metoksietil)heks-5-inamidas arba jo farmaciniu požiūriu priimtina druska, įskaitant jo visus stereoizomerus, tautomerus ir izotopinius darinius.

2. Farmacinė kompozicija, apimanti junginį pagal 1 punktą derinyje su vienu arba keliais farmaciniu požiūriu priimtinais skiedikliais arba nešikliais.

3. Junginys, kurio formulė (I), pagal bet kurį vieną iš 1-2 punktų, skirtas naudoti kaip vaistas.

4. Junginys, kurio formulė (I), pagal 1 punktą arba farmacinė kompozicija pagal 2 punktą, skirti naudoti gydymui arba profilaktikai būklių, pasirinktų iš:
CHOPL chroniškos obstrukcinės plaučių ligos (įskaitant chronišką bronchitą ir emfizemą), astmos, vaikų astmos, cistinės fibrozės, sarkoidozės, idiopatinės plaučių fibrozės, alerginio rinito, rinito, sinusito, alerginio konjunktyvito, konjunktyvito, alerginio dermatito, kontaktinio dermatito, psoriazės, opinio kolito, sąnarių uždegimo, atsiradusio dėl reumatoidinio artrito arbai osteoartrito, reumatoidinio artrito, pankreatito, kacheksijos, auglių augimo ir metastazių slopinimo, įskaitant nesmulkiųjų ląstelių plaučių karcinomą, krūties karcinomą, skrandžio karcinomą, kolorektalinę karcinomą ir piktybinę melanomą.

5. Junginys, kurio formulė (I), pagal 1 punktą, skirtas naudoti kvėpavimo takų ligų gydymui arba profilaktikai.

6. Junginys, kurio formulė (I), skirtas naudoti pagal 4 arba 5 punktą derinyje su vienu arba keliais kitais veikliaisiais ingredientais.

7. Junginys, kurio formulė (I), skirtas naudoti pagal 5 punktą, derinyje su vienu arba keliais kitais veikliaisiais ingredientais, pasirinktais iš steroidų, beta agonistų, ksantinų, muskarino antagonistų ir p38 MAP kinazės slopiklių.

8. Junginys, kurio formulė (I), skirtas naudoti pagal 5 punktą, derinyje su steroidu, pasirinktu iš budezonido, beklometazono dipropionato, flutikazono propionato, mometazono furoato ir flutikazono furoato.

9. Junginys, kurio formulė (I), skirtas naudoti pagal 5 punktą, derinyje su beta agonistu, pasirinktu iš terbutalino, salbutamolio, salmeterolio, formoterolio ir indakaterolio.

10. Junginys, kurio formulė (I), skirtas naudoti pagal 5 punktą, derinyje su ksantinu, kur ksantinas yra teofilinas.

11. Junginys, kurio formulė (I), skirtas naudoti pagal 5 punktą, derinyje su muskarino antagonistu, kur muskarino antagonistas yra ipratropiumas.

12. Junginys, kurio formulė (I), skirtas naudoti pagal 5 punktą, derinyje su p38 MAP kinazės slopikliu.

13. Junginys formulės (I), skirtas naudoti pagal 3 punktą, derinyje su priešvirusiniu agentu.

14. Junginys, kurio formulė (I), skirtas naudoti pagal 3 punktą, derinyje su priešvirusiniu agentu, pasirinktu iš acikloviro, tamiflu, relenzos ir interferono.

15. Junginio formulės (I) pagal 1 punktą arba farmacinės kompozicijos pagal 2 punktą panaudojimas gaminant vaistą, skirtą naudoti gydymui arba profilaktikai būklių, pasirinktų iš:
CHOPL chroniškos obstrukcinės plaučių ligos (įskaitant chronišką bronchitą ir emfizemą), astmos, vaikų astmos, cistinės fibrozės, sarkoidozės, idiopatinės plaučių fibrozės, alerginio rinito, rinito, sinusito, alerginio konjunktyvito, konjunktyvito, alerginio dermatito, kontaktinio dermatito, psoriazės, opinio kolito, sąnarių uždegimo, atsiradusio dėl reumatoidinio artrito arbai osteoartrito, reumatoidinio artrito, pankreatito, kacheksijos, auglių augimo ir metastazių slopinimo, įskaitant nesmulkiųjų ląstelių plaučių karcinomą, krūties karcinomą, skrandžio karcinomą, kolorektalinę karcinomą ir piktybinę melanomą.

---

(51) Int.Cl. ***C07D 487/04*** (2006.01)
C07D 519/00 (2006.01)
A61K 31/407 (2006.01)
A61K 31/4192 (2006.01)
A61K 31/496 (2006.01)
A61K 31/395 (2006.01)
A61K 38/19 (2006.01)
(11) **2019671**
(96) 07794581.4
(96) 2007 05 04
(97) 2009 02 04
(97) 2014 09 24
(86) PCT/US2007/010924
(86) 2007 05 04
(87) WO 2007/130626
(87) 2007 11 15
(30) 798018 P, 2006 05 05, US
923415 P, 2007 04 13, US
(72) WANG, Shaomeng, US
SUN, Haiying, US
QIN, Dongguang, US
NIKOLOVSKA-COLESKA, Zaneta, US
QIU, Su, US
PENG, Yuefeng, US
CAI, Qian, US

(73) THE REGENTS OF THE UNIVERSITY OF MICHIGAN, Ann Arbor, MI 48109, US

(74) Reda ŽABOLIENĖ, 7, Advokatės Redos Žabolienės kontora METIDA, Verslo centras VERTAS, Gynėjų g. 16, LT-01109 Vilnius, LT

(54) Tarpiniai junginiai, skirti bivalentinių Smac mimetikų gavimui

Apibrėžties punktai: 14, brėžiniai: 0.

(57) 1. Junginys, kurio formulė XIII:

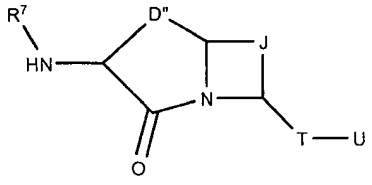

XIII

kurioje:

D» yra $(CR^1R^2)_n$-R^{5c}-$(CR^3R^4)_m$;

J yra parinkta iš grupės, susidedančios iš pasirinktinai pakeisto alkilenilo ir $(CR^1R^2)_p$-R^{5b}-$(CR^3R^4)_q$;

T yra parinkta iš grupės, susidedančios iš C=O, C=S, C=NR^1, S, O, NR^1, CR^1R^2, pasirinktinai pakeistos karbociklinės grupės, pasirinktinai pakeistos heterociklinės grupės, pasirinktinai pakeisto arilo ir pasirinktinai pakeisto heteroarilo;

U yra parinkta iš grupės, susidedančios iš vandenilio, NR^1R^2, OR^1, SR^1, pasirinktinai pakeisto alkilo ir pasirinktinai pakeisto arilo;

n, m, p ir q nepriklausomai yra parinkti iš 0-5;

kiekviena R^1, R^2, R^3 ir R^4 nepriklausomai yra parinktos iš grupės, susidedančios iš vandenilio, pasirinktinai pakeisto alkilo, pasirinktinai pakeistos karbociklinės grupės, pasirinktinai pakeistos heterociklinės grupės, pasirinktinai pakeisto arilo ir pasirinktinai pakeisto heteroarilo;

R^{5c} yra parinkta iš grupės, susidedančios iš $NCOR^8$ ir NCO_2R^8;

R^{5b} yra parinkta iš grupės, susidedančios iš O, S, NR^1, CR^1R^2, C=O, C=S ir C=NR^1;

R^7 yra parinkta iš grupės, susidedančios iš vandenilio, CO_2R^{7a} ir $COCH(R^{7b})N(R^{7c})CO_2R^{7a}$;

R^{7a} yra parinkta iš grupės, susidedančios iš pasirinktinai pakeisto alkilo, pasirinktinai pakeistos karbociklinės grupės, pasirinktinai pakeistos heterociklinės grupės, pasirinktinai pakeisto arilo ir pasirinktinai pakeisto heteroarilo;

R^{7b} yra pasirinktinai pakeistas C_{1-3} alkilas;

R^{7c} yra parinkta iš grupės, susidedančios iš vandenilio ir pasirinktinai pakeisto alkilo ir

R^8 yra parinkta iš grupės, susidedančios iš pasirinktinai pakeisto alkilo, pasirinktinai pakeistos karbociklinės grupės, pasirinktinai pakeistos heterociklinės grupės, pasirinktinai pakeisto arilo ir pasirinktinai pakeisto heteroarilo.

2. Junginys pagal 1 punktą, kuriame R^{7a} yra t-butilas; n yra 1, m yra 2, R^{5c} yra NCO_2R^8 ir R^8 yra benzilas.

3. Junginys, parinktas iš grupės, susidedančios iš:

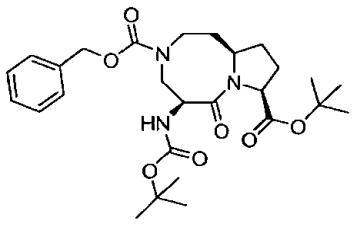

;

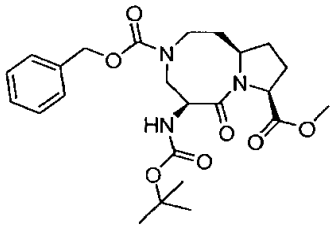

;

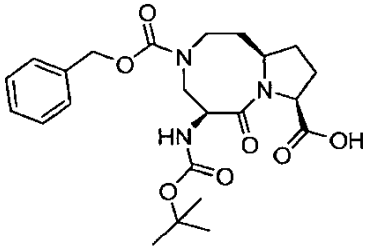

;

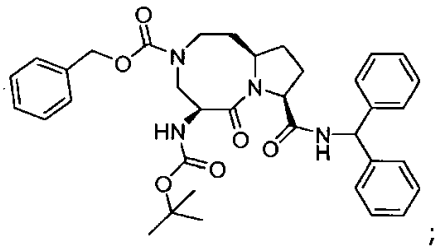

;

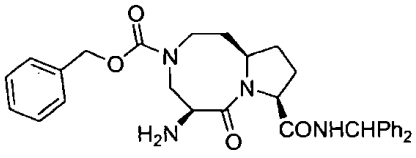

;

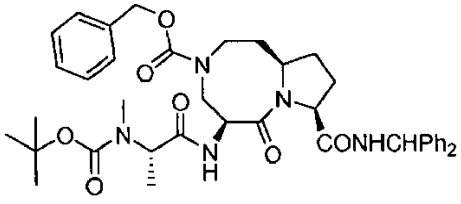

;

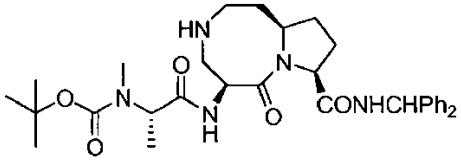

;

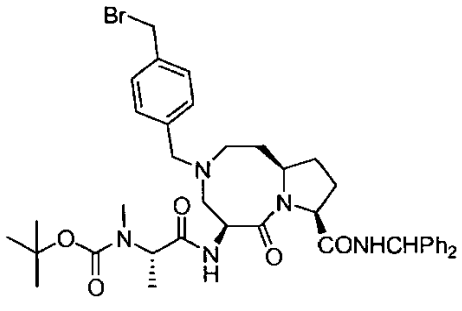

;

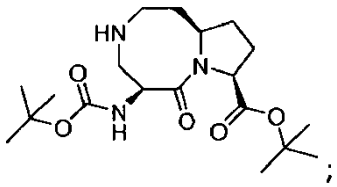

;

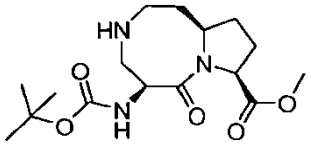

ir

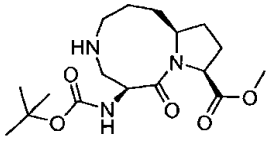

4. Junginys pagal 3 punktą, kuris yra:

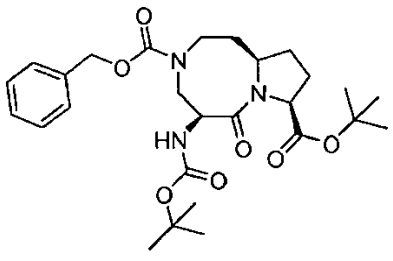

5. Junginys pagal 3 punktą, kuris yra:

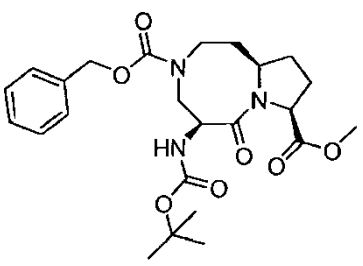

6. Junginys pagal 3 punktą, kuris yra:

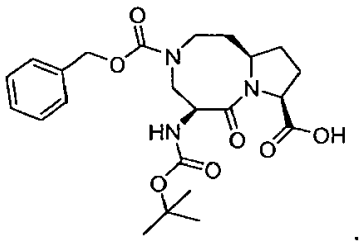

7. Junginys pagal 3 punktą, kuris yra:

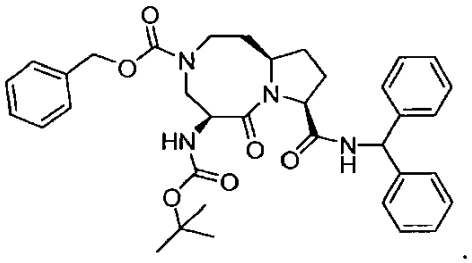

8. Junginys pagal 3 punktą, kuris yra:

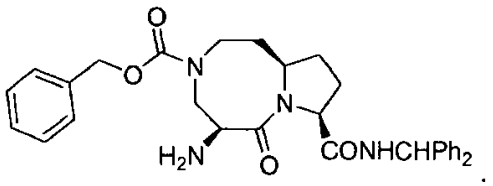

9. Junginys pagal 3 punktą, kuris yra:

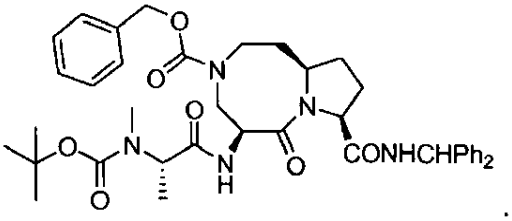

10. Junginys pagal 3 punktą, kuris yra:

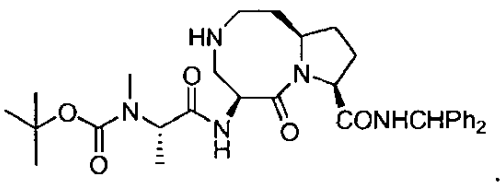

11. Junginys pagal 3 punktą, kuris yra:

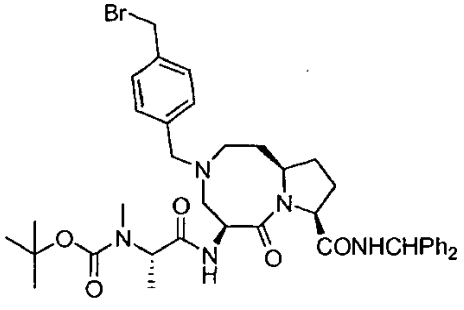

12. Junginys pagal 3 punktą, kuris yra:

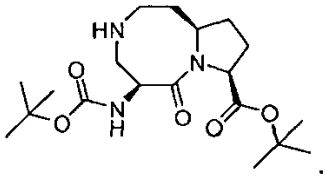

13. Junginys pagal 3 punktą, kuris yra:

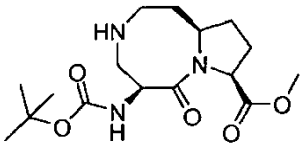

14. Junginys pagal 3 punktą, kuris yra:

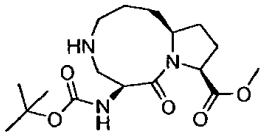

(51) Int.Cl. ***C07D 487/04*** (2006.01)
A61K 31/53 (2006.01)
A61P 31/04 (2006.01)
(11) **2601193**
(96) 11740921.9
(96) 2011 08 04
(97) 2013 06 12
(97) 2015 03 11
(86) PCT/EP2011/063434
(86) 2011 08 04
(87) WO 2012/017030
(87) 2012 02 09
(30) 10171842, 2010 08 04, EP

(72) GUILLEMONT, Jerōme, Emile, Georges, FR
RABOISSON, Pierre Jean-Marie Bernard, BE
LOUNIS, Nacer, BE
(73) Elanco Animal Health Ireland Limited, Dublin, IE
(74) Liudmila GERASIMOVIČ, 9, Į „Liudmila Gerasimovič, Patentinis patikėtinis“, Vingrių g. 13-42, LT-01141 Vilnius, LT

(54) Junginiai, pasižymintys antibakteriniu aktyvumu prieš klostridijas

Apibrėžties punktai: 10, brėžiniai: 0.

(57) 1. Junginys, kurio formulė (I)

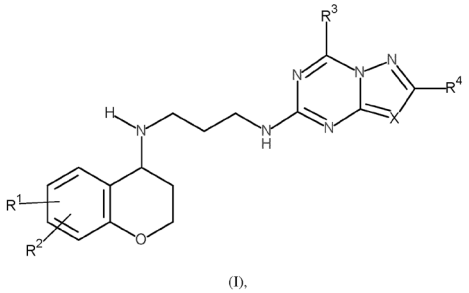

(I),

įskaitant jo bet kurią stereocheminę izomerinę formą ir jo tautomerą,,

kur R^1 ir R^2 kiekvienas nepriklausomai yra pasirinktas iš vandenilio, halogeno, hidroksi, C_1-C_6-alkilo, polihalogenC_1-C_6-alkilo, C_1-C_6-alkiloksi arba polihalogenC_1-C_6-alkiloksi;

R^3 yra hidroksi, amino, mono- arba di(C_1-C_4-alkil) amino;

R^4 yra vandenilis arba C_1-C_4-alkilas;

X yra azotas arba CR^5, kur R^5 yra vandenilis, halogenas arba C_1-C_4-alkilas; su išlyga, kad, jei R^3 yra hidroksi grupė, tai X žymi CH ir R^4 žymi vandenilį;

arba jo farmaciniu požiūriu priimtina rūgšties pridėjimo druska arba solvatas.

2. Junginys pagal 1 punktą, įskaitant jo bet kurią stereocheminę izomerinę formą arba jo tautomerą, arba jo farmaciniu požiūriu priimtina rūgšties pridėjimo druska arba jo solvatas, pasižymintys (R)-konfiguracija chromanilo fragmento 4-oje padėtyje.

3. Junginys pagal 1 arba 2 punktą, įskaitant jo bet kurią stereocheminę izomerinę formą arba jo tautomerą, arba jo farmaciniu požiūriu priimtina rūgšties pridėjimo druska arba solvatas, kur R^1 ir R^2 kiekvienas yra halogenas.

4. Junginys pagal 1 punktą, įskaitant jo bet kurią stereocheminę izomerinę formą arba jo tautomerą, arba jo farmaciniu požiūriu priimtina rūgšties pridėjimo druska arba solvatas, kur R^1 ir R^2 kiekvienas yra bromas ir yra chromanilo fragmento 6 ir 8 padėtyse.

5. Junginys pagal 2 punktą, įskaitant jo bet kurią stereocheminę izomerinę formą arba jo tautomerą,

arba jo farmaciniu požiūriu priimtina rūgšties pridėjimo druska arba solvatas, kur R^1 ir R^2 kiekvienas yra bromas ir yra chromanilo fragmento 6 ir 8 padėtyse ir kur R^3 žymi hidroksi.

6. Junginys pagal 5 punktą, įskaitant jo bet kurią stereocheminę izomerinę formą arba jo tautomerą, kur junginys yra

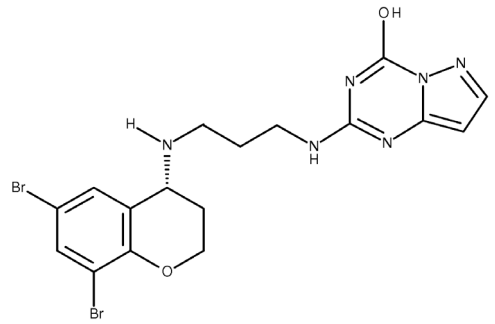

Junginys (1)

arba

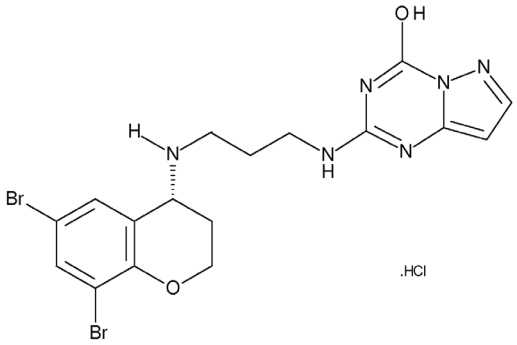

Junginys (2)

7. Farmacinnė kompozicija, apimanti farmaciniu požiūriu priimtiną nešiklį ir junginio pagal bet kurį iš 1-6 punktų, įskaitant jo bet kurią stereocheminę izomerinę formą arba jo tautomerą, arba jo farmaciniu požiūriu priimtinos rūgšties pridėjimo druskos arba solvato terapiškai veiksmingą kiekį.

8. Junginys pagal bet kurį iš 1-6 punktų, įskaitant jo bet kurią stereocheminę izomerinę formą arba jo tautomerą, arba jo farmaciniu požiūriu priimtina rūgšties pridėjimo druska arba solvatas, skirti naudoti kaip vaistas.

9. Junginys pagal bet kurį iš 1-6 punktų, įskaitant jo bet kurią stereocheminę izomerinę formą arba jo tautomerą, arba jo farmaciniu požiūriu priimtina rūgšties pridėjimo druska arba solvatas, skirti bakterinės infekcijos gydymui.

10. Junginys, skirtas naudoti pagal 9 punktą, kur bakterinė infekcija yra infekcija *Clostridium* pagrindu.

(51) Int.Cl. ***C07D 489/00*** (2006.01)
C07D 489/08 (2006.01)
A61K 9/00 (2006.01)
A61K 31/485 (2006.01)
(11) **2305683**
(96) 10011792.8
(96) 2005 03 30
(97) 2011 04 06
(97) 2015 01 28
(30) 557492 P, 2004 03 30, US
601534 P, 2004 08 13, US
620072 P, 2004 10 18, US
648625 P, 2005 01 31, US
651778 P, 2005 02 10, US
(72) Chapman, Robert, US
Rider, Lonn S., US
Hong, Qi, US
Kyle, Donald, US
Kupper, Robert, US
(73) EURO-CELTIQUE S.A., 1653 Luxembourg, LU
(74) Jurga PETNIŪNAITĖ, 51, AAA Law, J.Jasinskio g. 16A, LT-03163 Vilnius, LT
(54) Farmacinė vaisto forma, apimanti oksikodoną, turintį mažiau nei 25 ppm 14-hidroksikodeinono
Apibrėžties punktai: 15, brėžiniai: 0.
(57) 1. Farmacinė vaisto forma, apimanti oksikodono hidrochloridą ir mažiau nei 25 ppm 14-hidroksikodeinono, nustatant HPLC metodu pagal 6 pavyzdį, ir farmaciniu požiūriu priimtiną užpildą.

2. Farmacinė vaisto forma pagal 1 punktą, kuri užtikrina uždelstą oksikodono hidrochlorido atpalaidavimą.

3. Farmacinė vaisto forma pagal 2 punktą, kur uždelstas oksikodono hidrochlorido atpalaidavimas pasiekiamas
(i) įterpiant oksikodono hidrochloridą ir 14-hidroksikodeinoną į matricą kartu su uždelsto atpalaidavimo medžiaga; arba
(ii) uždelsto atpalaidavimo dangos pagalba.

4. Farmacinė vaisto forma pagal bet kurį iš 1-3 punktą, kuri yra geriamoji vaisto forma.

5. Farmacinė vaisto forma pagal 4 punktą, kuri yra uždelsto atpalaidavimo geriamoji vaisto forma, geriau, uždelsto atpalaidavimo geriamoji vaisto forma dengtos tabletės arba daugybės dalelių vaisto formos pavidale.

6. Farmacinė vaisto forma pagal 4 arba 5 punktą, kuri apima nuo 10 mg iki 320 mg oksikodono hidrochlorido.

7. Farmacinė vaisto forma pagal 6 punktą, kuri yra uždelsto atpalaidavimo geriamoji vaisto forma, apimanti daleles, kai dalelės apima nuo 10 mg iki 320 mg oksikodono hidrochlorido, kai minėtos dalelės yra padengtos plėvele iš medžiagos, kuri leidžia atpalaiduoti oksikodono hidrochloridą uždelstu greičiu vandeninėje terpėje.

8. Farmacinė vaisto forma pagal 6 punktą, pavidale, parinktame iš grupės, susidedančios iš tablečių, pastilių, ledinukų, miltelių, granulių, kietųjų kapsulių, minkštųjų kapsulių, mikrodalelių, žandinių tablečių, tirpalų ir suspensijų.

9. Farmacinė vaisto forma pagal bet kurį iš 1-8 punktą, kuri turi mažiau nei 15 ppm, mažiau nei 10 ppm arba mažiau nei 5 ppm 14-hidroksikodeinono.

10. Farmacinė vaisto forma pagal bet kurį iš 1-8 punktą, kurioje žemiausia 14-hidroksikodeinono riba yra 5 ppm, 2 ppm, 1 ppm, 0,5 ppm arba 0,25 ppm.

11. Farmacinė vaisto forma pagal bet kurį iš 1-10 punktą, kuri yra gaunama būdu, apimančiu šias pakopas:

(i) kodono bazės kompozicijos, apimančios 8,14-dihidroksi-7,8-dihidrokodeinoną, reakcijasu hidrochlorido rūgštimi, kur 8,14-dihidroksi-7,8-dihidrokodeinonas dehidratuojamas iki 14-hidroksikodeinono, susidarant druskai, ir redukuojančiose sąlygose, kad 14-hidroksikodeinonas virstų oksikodonu, tokiu būdu gaunant oksikodono hidrochlorido kompoziciją, turinčią 14-hidroksikodeinono kiekį mažesnį nei 25 ppm, ir

(ii) oksikodono hidrochlorido kompozicijos, susidariusios pakopoje (i), įterpimas į farmacinę vaisto formą.

12. Farmacinė vaisto forma pagal 11 punktą, kur būde oksikodono bazės kompozicija, apimanti 8,14-dihidroksi-7,8-dihidrokodeinoną, reaguoja su hidrochlorido rūgštimi kiekiu didesniu nei 1,0 molinis ekvivalentas, lyginant su oksikodono laisva baze.

13. Farmacinė vaisto forma pagal 11 arba 12 punktą, kur būde redukavimas yra hidrinimas, atliekamas su katalizatoriumi ir vandenilio donoru.

14. Farmacinė vaisto forma pagal bet kurį iš 11-13 punktą, kur 8,14-dihidroksi-7,8-dihidrokodeinonas yra 8α,14-dihidroksi-7,8-dihidrokodeinonas, ir kur bent dalis 14-hidroksikodeinono gaunamas iš 8α,14-dihidroksi-7,8-dihidrokodeinono.

15. Farmacinė vaisto forma pagal bet kurį iš 11-14 punktą, skirta naudoti skausmo gydymui.

(51) Int.Cl. ***C07D 495/04*** (2006.01)
A61K 31/4365 (2006.01)
A61P 7/02 (2006.01)
A61P 9/10 (2006.01)

(11) **2448945**

(96) 11715144.9

(96) 2011 04 07

(97) 2012 05 09

(97) 2015 01 07

(86) PCT/US2011/031602

(86) 2011 04 07

(87) WO 2011/127300

(87) 2011 10 13

(30) 348914 P, 2010 05 27, US
326882 P, 2010 04 22, US
355304 P, 2010 06 16, US
322165 P, 2010 04 08, US

(72) TUKSAR, Mihaela, HR
BILJAN, Tomislav, HR
ZEGARAC, Miroslav, HR

(73) Teva Pharmaceutical Industries Ltd., 49131 Petah Tiqva, IL

(74) Jurga PETNIŪNAITĖ, 51, AAA Law, J.Jasinskio g. 16A, LT-03163 Vilnius, LT

(54) Prasugrelio druskų kristalinės formos

Apibrėžties punktai: 10, brėžiniai: 0.

(57) 1. Prasugrelio hidrobromido, turinčio formulę I, kristalinė forma I:

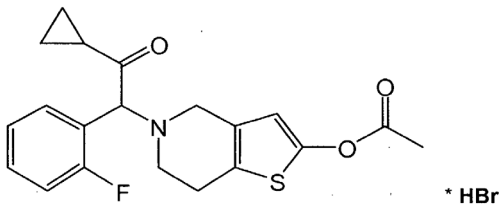

Formulė I

charakterizuojama duomenimis, parinktais iš: miltelių Rentgeno spinduliuotės difrakcijos (MRSD) spektro, turinčio smailes ties 7,8, 14,4, 16,9, 22.0 ir 25,1 laipsniai du teta ±0.2 laipsniai du teta; kietos būklės ^{13}C BMR spektru, turinčiu smailes 7,1, 11,2, 63,6, 123,7 ir 203,4 ±0.2 ppm; ir jų deriniais.

2. Prasugrelio hidrobromido kristalinė forma I pagal 1 punktą, dar charakterizuojama MRSD spektru, iš esmės tokiu, kaip vaizduojamas Fig. 6, ir (arba) kietos būklės ^{13}C BMR spektru, iš esmės tokiu, kaip vaizduojamas Fig. 23.

3. Prasugrelio hidrobromido, turinčio formulę I, kristalinė forma IA:

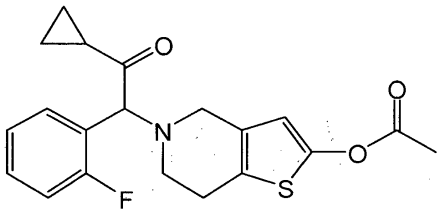

Formulė I

charakterizuojama miltelių Rentgeno spinduliuotės difrakcijos spektru, turinčiu smailes ties 7,9, 8,1, 13,5, 14,6 ir 25,2 laipsniai du teta ±0.2 laipsniai du teta.

4. Prasugrelio hidrobromido kristalinė forma IA pagal 3 punktą, dar charakterizuojama MRSD spektru, iš esmės tokiu, kaip vaizduojamas Fig. 11.

5. Bent vienos prasugrelio hidrobromido kristalinės formos pagal bet kurį iš 1-4 punktą panaudojimas farmacinės kompozicijos gamyboje.

6. Farmacinė kompozicija, apimanti bent vieną prasugrelio hidrobromido kristalinę formą pagal bet kurį iš 1-4 punktą ir bent vieną farmaciniu požiūriu priimtiną užpildą.

7. Prasugrelio hidrobromido kristalinės formos pagal bet kurį iš 1-4 punktą panaudojimas prasugrelio hidrochlorido gamyboje.

8. Prasugrelio hidrobromido kristalinė forma pagal bet kurį iš 1-4 punktą arba farmacinė kompozicija pagal 6 punktą, skirtos naudoti kaip vaistas.

9. Kristalinė forma pagal bet kurį iš 1-4 punktą arba farmacinė kompozicija pagal 6 punktą, skirtos trombocitų agregacijos inhibavimui.

10. Prasugrelio hidrochlorido gamybos būdas, apimantis bent vienos prasugrelio hidrobromido kristalinės formos pagal bet kurį iš 1-4 punktą paruošimą ir jos pavertimą prasugrelio hidrochloridu.

---

(51) Int.Cl. ***C07F 9/553*** (2006.01)
A61K 31/675 (2006.01)
(11) **1968990**
(96) 06843686.4
(96) 2006 12 22
(97) 2008 09 17
(97) 2015 02 11
(86) PCT/JP2006/326311
(86) 2006 12 22
(87) WO 2007/074915
(87) 2007 07 05
(30) 2005375457, 2005 12 27, JP
(72) KOMATSU, Makoto, JP
GOTO, Fumitaka, JP
MENJO, Yasuhiro, JP
YAMADA, Keigo, JP
MATSUDA, Takakuni, JP
KATO, Yusuke, JP
(73) Otsuka Pharmaceutical Co., Ltd., Tokyo 101-8535, JP
(74) Jurga PETNIŪNAITĖ, 51, AAA Law, J.Jasinskio g. 16A, LT-03163 Vilnius, LT

(54) Vandenyje tirpus benzoazepino junginys ir jo farmacinė kompozicija

Apibrėžties punktai: 13, brėžiniai: 0.

(57) 1. Benzoazepino junginys, pavaizduotas bendrąja formule (I)

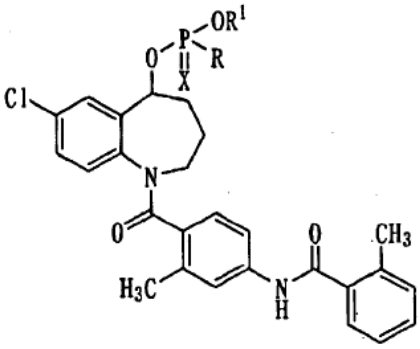

(I)

arba jo druska,

kur R reiškia vandenilio atomą, hidroksi-grupę, pasirinktinai blokuotą blokuojančia grupe, merkapto grupę, pasirinktinai blokuotą blokuojančia grupe, arba amino grupę, pasirinktinai blokuotą viena arba dviem blokuojančiomis grupėmis; R^1 reiškia vandenilio atomą arba hidroksi blokuojančią grupę;

kurioje hidroksi grupės ir merkapto grupės blokuojanti grupė ir hidroksi blokuojanti grupė yra parinkta iš C_{1-6}-alkilo grupių, fenil-C_{1-6}-alkilo grupių, ciano-C_{1-6}-alkilo grupių, ir C_{1-6}-alkiloksikarbonil-C_{1-6}-alkilo grupių; ir

amino-grupės blokuojanti(čios) grupė(ės) yra parinkta(os) iš C_{1-6}-alkilo grupių, pasirinktinai turinčių hidroksi-grupę(es);

ir X reiškia deguonies atomą arba sieros atomą.

2. Benzoazepino junginys pagal 1 punktą, arba jo druska, kuriame X yra deguonies atomas.

3. Benzoazepino junginys pagal 1 arba 2 punktą, arba jo druska, kuriame R yra hidroksi-grupė, pasirinktinai blokuota blokuojančia grupe, parinkta iš C_{1-6}-alkilo grupių, fenil-C_{1-6}-alkilo grupių, ciano-C_{1-6}-alkilo grupių, ir C_{1-6}-alkiloksikarbonil-C_{1-6}-alkilo grupių.

4. Benzoazepino junginys pagal 1 arba 2 punktą, arba jo druska, kuriame R yra vandenilio atomas, merapto grupė, pasirinktinai blokuota blokuojančia grupe, parinkta iš C_{1-6}-alkilo grupių, fenil-C_{1-6}-alkilo grupių, ciano-C_{1-6}-alkilo grupių, ir C_{1-6}-alkiloksikarbonil-C_{1-6}-alkilo grupių, arba amino grupė, pasirinktinai

blokuota viena arba dviem blokuojančiomis grupėmis, parinktomis iš C_{1-6}-alkilo grupių, pasirinktinai turinčių hidroksi-grupę(es).

5. Benzoazepino junginys pagal bet kurį iš 1, 2, 3 ir 4 punktų, arba jo druska, kuriame R^1 yra hidroksi-blokuojanti grupė, parinkta iš C_{1-6}-alkilo grupių, fenil-C_{1-6}-alkilo grupių, ciano-C_{1-6}-alkilo grupių, ir C_{1-6}-alkiloksikarbonil-C_{1-6}-alkilo grupių.

6. Benzoazepino junginys pagal bet kurį iš 1, 2, 3 ir 4 punktų, arba jo druska, kuriame R^1 yra vandenilio atomas.

7. Benzoazepino junginys pagal 1 punktą, arba jo druska, kuriame X yra sieros atomas.

8. Benzoazepino junginys pagal 1 punktą, arba jo druska, kuriame X yra deguonies atomas, R yra hidroksi grupė ir R^1 yra vandenilio atomas.

9. Farmacinė kompozicija, apimanti benzoazepino junginį pagal 1 punktą arba jo farmaciniu požiūriu priimtiną druską, kartu su farmaciniu požiūriu priimtinu skiedikliu ir(arba) nešikliu.

10. Farmacinė kompozicija pagal 9 punktą, skirta panaudoti kaip vazodilatorius, hipotenzikas, akvaretikas (antidiuretinio hormono antagonistas), PKD (inkstų policistinė liga) agentas, arba trombocitų agregacijos inhibitorius.

11. Vandeninio tirpalo kompozicija, apimanti benzoazepino junginį pagal 1 punktą arba jo farmaciniu požiūriu priimtiną druską.

12. Vandeninio tirpalo kompozicija pagal 11 punktą, apimanti benzoazepino junginį pagal 1 punktą arba jo farmaciniu požiūriu priimtiną druską, kartu su buferiu, izotoniniu agentu ir injekcijos tirpikliu, ir kuri yra injekcijos formoje.

13. Vandeninio tirpalo kompozicija pagal 12 punktą, dar apimanti pH reguliuojantį agentą.

---

(51) Int.Cl. ***C07J 43/00*** (2006.01)
C07J 31/00 (2006.01)

(11) **2428519**

(96) 11178005.2

(96) 2005 08 23

(97) 2012 03 14

(97) 2015 01 21

(30) 0418900, 2004 08 24, GB
0418901, 2004 08 24, GB
603558 P, 2004 08 24, US

(72) Bury, Paul, GB

(73) BTG International Limited, London, Greater London EC4M 7RD, GB

(74) Jurga PETNIŪNAITĖ, 51, AAA Law, J.Jasinskio g. 16A, LT-03163 Vilnius, LT

(54) Kompozicijos, skirtos 17-vinil-triflatų, kaip tarpinių junginių, gamybai

Apibrėžties punktai: 6, brėžiniai: 0.

(57) 1. Kompozicija, apimanti (II) formulės junginį, (III) formulės junginį, trifluormetansulfonato grupę (triflatą) įvedantį agentą ir bazę, apimančią tretinį arba heterociklinį aminą, tokį, kad konjuguotos rūgšties pK_a 25 °C temperatūroje yra intervale nuo 5,21 iki 12,

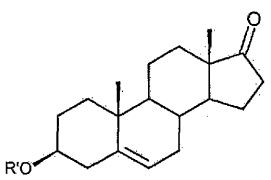

(II)

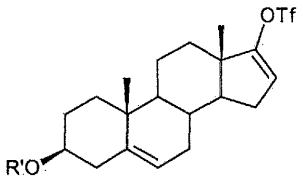

(III)

kur

R' reiškia vandenilį arba žemesniojo acilo grupę, turinčią 2-4 anglies atomus, arba blokuotą jos darinį, besiskiriantis tuo, kad bazė yra parinkta iš grupės, susidedančios iš piridino, lutidino, N-metilmorfolino, 1,4-diaza-biciklo[2.2.2]oktano (DABCO), trimetilamino, trietilamino, N,N-diizo-propil-etil-amino (DIPEA), chinuklidino ir 1,8-diaza-biciklo-[5.4.0]-undec-7-eno (DBU).

2. Kompozicija pagal 1 punktą, kur bazė yra 2,6-lutidinas arba trietilaminas.

3. Kompozicija pagal 1 punktą, kur trifluormetansulfonato grupę (triflatą) įvedantis agentas yra trifluormetansulfonrūgšties anhidridas.

4. Kompozicija pagal 1 punktą, kuri papildomai apima tirpiklį, kur tirpiklis apima chlorintą organinį tirpiklį arba organinio esterio tirpiklį.

5. Kompozicija pagal 4 punktą, kur tirpiklis apima parinktą iš chloroformo, dichlormetano ir 1,2-dichloretano tirpiklį.

6. Kompozicija pagal 1 punktą, kur R' reiškia acetilo grupę.

---

(51) Int.Cl. ***C07K 14/00*** (2006.01)
C12N 9/00 (2006.01)
C12N 9/12 (2006.01)
C12N 9/14 (2006.01)
C12N 9/22 (2006.01)
C12N 9/50 (2006.01)

(11) **2501716**

(96) 10803492.7

(96) 2010 11 19

(97) 2012 09 26

(97) 2015 01 21
(86) PCT/IB2010/003127
(86) 2010 11 19
(87) WO 2011/061625
(87) 2011 05 26
(30) 262919 P, 2009 11 19, US
350457 P, 2010 06 01, US
356541 P, 2010 06 18, US
390857 P, 2010 10 07, US
(72) KAHRE, Olev, EE
ARTMA, Kadri, EE
KAHRE, Tiina, EE
(73) Solis BioDyne OÜ, 51014 Tartu, EE
(74) Jurga PETNIŪNAITĖ, 51, AAA Law, J.Jasinskio g. 16A, LT-03163 Vilnius, LT
(54) Kompozicijos, skirtos peptidų stabilumo ir aktyvumo didinimui, ir susiję būdai
Apibrėžties punktai: 15, brėžiniai: 0.

(57) 1. Polipeptido stabilumo padidinimo būdas, apimantis minėto polipeptido surišimą su peptido žymeniu, kuris turi aminorūgščių seką, kuri yra bent 70 % identiška sekai SEQ ID Nr. 1.

2. Būdas pagal 1 punktą, kur peptido žymuo turi aminorūgščių seką, parodytą SEQ ID Nr. 1, SEQ ID Nr. 13, SEQ ID Nr. 14, SEQ ID Nr. 16 arba SEQ ID Nr. 18; arba peptido žymuo yra koduojamas nukleorūgšties sekos, parodytos SEQ ID Nr. 3, SEQ ID Nr. 15, SEQ ID Nr. 17 arba SEQ ID Nr. 19.

3. Būdas pagal 1 punktą, kur peptido žymuo apima bent 1-6 histidino liekanas.

4. Būdas pagal 1 punktą, kur peptido žymuo apima proteazės skaldymo vietą, pasirinktinai, kur proteazės skaldymo vieta apima aminorūgščių seką DDDDK.

5. Būdas pagal 1 punktą, kur peptido žymuo inhibuoja polipeptido degradaciją arba denatūraciją, arba baltymo funkcijos praradimą, esant temperatūrai tarp -20 °C ir 50 °C, pasirinktinai, kur polipeptido funkcija, patalpinus minėtoje temperatūroje, yra bent 50 % nuo polipeptido baltymo funkcijos prieš patalpinimą minėtoje temperatūroje.

6. Būdas pagal 1 punktą, kur peptido žymuo palaiko polipeptido stabilumą bent vieną dieną temperatūroje tarp -20 °C ir 50 °C.

7. Būdas pagal 1 punktą, kur peptido žymuo yra surištas su polipeptidu kovalentiniu arba nekovalentiniu būdu.

8. Būdas pagal 1 punktą, kur peptido žymuo yra surištas su polipeptido amino-galu arba karboksi-galu.

9. Būdas pagal 1 punktą, kur polipeptidas yra eritropoetinas, žmogaus leukemijos inhibuojantis faktorius (hLIF), granuliocitų makrofagų kolonijas stimuliuojantis faktorius (GM-CSF), insulinas, kraujagyslių endotelio augimo faktorius (VEGF), leptinas arba bevacizumabas, pasirinktinai, kur polipeptidas apima bent vieną mutaciją.

10. Būdas pagal 1 punktą, kur peptido žymuo, surištas su polipeptidu, turi aminorūgščių seką, parodytą SEQ ID Nr. 6, SEQ ID Nr. 8, SEQ ID Nr. 11, SEQ ID Nr. 20 arba SEQ ID Nr. 22; arba peptido žymuo, surištas su polipeptidu, yra koduojamas nukleorūgšties sekos, parodytos SEQ ID Nr. 5, SEQ ID Nr. 7, SEQ ID Nr. 12, SEQ ID Nr. 21 arba SEQ ID Nr. 23.

11. Būdas pagal 1 punktą, kur polipeptidas yra termostabilus baltymas arba fermentas, kuriame, pasirinktinai:
(i) minėtas termostabilus baltymas yra kosmetinis peptidas arba polipeptidas; arba
(ii) minėtas fermentas yra polimerazė, atvirkštinė transkriptazė, nuklеazė, pirofosfatazė, deaminazė arba proteazė; kur, pasirinktinai:
(1) polimerazė yra DNR polimerazė I, *Thermus aquaticus* DNR polimerazė I (Taq), *Thermococcus gorgonarius* DNR polimerazė (Tgo), *Thermus thermophilics* (Tth) DNR polimerazė arba ZO5 DNR polimerazė, arba
(2) pirofosfatazė yra *Thermoplasma acidophilum* pirofosfatazė (TAPP), arba
(3) deaminazė yra *Pyrococcus horikoshii* dCTP deaminazė.

12. Būdas pagal 11 punktą, kur fermentas yra polimerazė, tinkama nukleorūgšties amplifikacijai.
13. Būdas pagal 12 punktą, kur polimerazė demonstruoja fermentinį aktyvumą, patalpinus temperatūroje tarp -20 °C ir 50 °C.

14. Būdas pagal 12 punktą, dar apimantis antrąją polimerazę, pasirinktinai kur minėta antroji polimerazė yra surišta su peptido seka, kuri yra bent 70 % homologiška sekai SEQ ID Nr. 1, SEQ ID Nr. 8, SEQ ID Nr. 13, SEQ ID Nr. 14, SEQ ID Nr. 16 arba SEQ ID Nr. 18.

15. Būdas pagal 12 punktą, kur polimerazė demonstruoja fermentinį aktyvumą, patalpinus temperatūroje tarp 20 °C ir 30 °C bent vieną dieną, pasirinktinai, kur fermentinis aktyvumas yra bent 50 % nuo polimerazės fermentinio aktyvumo prieš patalpinant minėtoje temperatūroje bent vieną dieną.

(51) Int.Cl. ***C07K 14/415*** (2006.01)
C07K 7/06 (2006.01)
C07K 7/08 (2006.01)
A61K 38/04 (2006.01)
A61K 38/16 (2006.01)
A61K 39/36 (2006.01)
A61K 38/10 (2006.01)

(11) **2393830**
(96) 10704399.4
(96) 2010 02 05
(97) 2011 12 14
(97) 2015 01 28
(86) PCT/GB2010/000198
(86) 2010 02 05
(87) WO 2010/089554
(87) 2010 08 12
(30) 0901928, 2009 02 05, GB
0901927, 2009 02 05, GB
0912578, 2009 07 20, GB
PCT/GB2009/001995, 2009 08 14, WO
0917871, 2009 10 12, GB
(72) HAFNER, Rod, GB
LAIDLER, Paul, GB
LAYTON, Guy, GB
LARCHE, Mark, CA
(73) Circassia Limited, Oxford OX4 4GA, GB
(74) Jurga PETNIŪNAITĖ, 51, AAA Law, J.Jasinskio g. 16A, LT-03163 Vilnius, LT
(54) Žolės peptidai, skirti vakcinai
Apibrėžties punktai: 15, brėžiniai: 0.
(57) 1. Kompozicija, tinkama naudoti žolės sukeliamos alergijos prevencijai arba gydymui, apimanti:
(a) polipeptidą, sudarytą iš sekos KIPAGELQIIDKIDA, arba jo variantą,
(b) polipeptidą, sudarytą iš sekos SGKAFGAMAKKGQED, arba jo variantą, ir
(c) polipeptidą, sudarytą iš sekos LKKAVTAMSEAEK, arba jo variantą,
kur minėtas variantas yra ilgesnis polipeptidas iš iki 30 aminorūgščių ilgio, kuris apima sekas, nurodytas (a), (b) arba (c).

2. Kompozicija pagal 1 punktą, apimanti bent vieną minėtą varianto polipeptidą iš iki 20 aminorūgščių ilgio.

3. Kompozicija pagal 1 punktą, apimanti bent vieną minėtą varianto polipeptidą iš iki 17 aminorūgščių ilgio.

4. Kompozicija pagal bet kurį ankstesnį punktą, kur (a) yra polipeptidas, sudarytas iš sekos KKIPAGELQIIDKIDA.

5. Kompozicija pagal bet kurį ankstesnį punktą, kuri dar apima:
(d) polipeptidą, sudarytą iš sekos PEVKYAVFEAALTKAIT, arba jo variantą,
(e) polipeptidą, sudarytą iš sekos FIPMKSSWGA, arba jo variantą, ir
(f) polipeptidą, sudarytą iš sekos KSSWGAIWRIDPKKPLK, arba jo variantą,
kur minėtas variantas yra ilgesnis polipeptidas iš iki 30 aminorūgščių ilgio, kuris apima sekas, nurodytas (d), (e) arba (f).

6. Kompozicija pagal 5 punktą, kur (d) yra polipeptidas, sudarytas iš sekos KPEVKYAVFEAALTKAIT.

7. Kompozicija pagal 1 punktą, kuri apima:
(a) polipeptidą, sudarytą iš sekos KKIPAGELQIIDKIDA,
(b) polipeptidą, sudarytą iš sekos SGKAFGAMAKKGQED,
(c) polipeptidą, sudarytą iš sekos LKKAVTAMSEAEK,
(d) polipeptidą, sudarytą iš sekos KPEVKYAVFEAALTKAIT,
(e) polipeptidą, sudarytą iš sekos FIPMKSSWGA,
(f) polipeptidą, sudarytą iš sekos KSSWGAIWRIDPKKPLK, ir
(g) polipeptidą, sudarytą iš sekos KYDAYVATLTEALR.

8. Kompozicija pagal bet kurį ankstesnį punktą, kuri yra tirpalas, kuriame kiekvieno polipeptido koncentracija yra intervale nuo 0,03 iki 200 nmol/ml.

9. Kompozicija pagal 8 punktą, kurioje kiekvieno polipeptido koncentracija yra intervale nuo 5 iki 200 nmol/ml.

10. Kompozicija pagal bet kurį ankstesnį punktą, kuri yra farmacinė kompozicija, apimanti farmaciniu požiūriu priimtiną nešiklį arba skiediklį.

11. Farmacinė kompozicija pagal 10 punktą, kuri yra sukomponuota peroraliniam įvedimui, vietiniam įvedimui, nazaliniam įvedimui, subkutaniniam įvedimui, poliežuviniam įvedimui, intraderminiam įvedimui, bukaliniam įvedimui, epiderminiam įvedimui arba įvedimui pleistro pagalba, arba įvedimui inhaliuojant arba injekuojant.

12. Farmacinė kompozicija pagal 10 arba 11 punktą, skirta naudoti alergijos žolei prevencijos arba gydymo būde.

13. Farmacinė kompozicija pagal 12 punktą, kur minėtas būdas yra žmogaus alergijos žolei prevencijos arba gydymo būdas.

14. Farmacinė kompozicija pagal 13 punktą, kur minėtas žmogus yra alergiškas žolei.

15. Farmacinė kompozicija, skirta naudoti pagal 14 punktą, kur minėtas žmogus:
- yra įjautrintas vienam arba daugiau žolių žiedadulkių alergenų;
- šeimos istorijoje yra alergija žolei; arba
- jam pasireiškia alergijos simptomai, kai jis turi kontaktą su žole.

(51) Int.Cl. ***C07K 14/47*** (2006.01)
A61K 38/22 (2006.01)
A61K 38/26 (2006.01)
(11) **2193142**
(96) 08798997.6
(96) 2008 08 29
(97) 2010 06 09
(97) 2015 01 07
(86) PCT/US2008/074868
(86) 2008 08 29
(87) WO 2009/029847
(87) 2009 03 05
(30) 969019 P, 2007 08 30, US
979526 P, 2007 10 12, US
991964 P, 2007 12 03, US
31479 P, 2008 02 26, US
(72) LEVETAN, Claresa S., US
GARSKY, Victor, M., US
UPHAM, Loraine Veal, US
(73) CureDM Group Holdings, LLC, Wilmington, DE 19801, US
(74) Liucija JANICKAITĖ, 29, Inpatra UAB, Šeškinės g. 59-53, LT-07162 Vilnius, LT

(54) Kompozicijos ir proisleto peptidų ir jų analogų naudojimo būdai

Apibrėžties punktai: 10, brėžiniai: 0.

(57) 1. Proisleto peptidas, parinktas iš grupės, susidedančios iš HIP1 peptido (SEQ ID Nr. 3), HIP2 peptido (SEQ ID Nr. 4), HIP3 peptido (SEQ ID Nr. 2), žmogaus REG3A peptido (SEQ ID Nr. 30), žmogaus REG3G peptido (SEQ ID Nr. 81), žmogaus REG1A peptido (SEQ ID Nr. 67), žmogaus REG1B peptide (SEQ ID Nr. 68), žmogaus REG4 peptido (SEQ ID Nr. 85), žiurkėno INGAP peptido (SEQ ID Nr. 27, 32, 39 arba 46), žiurkėno REG2 peptido (SEQ ID Nr. 72), žiurkėno REG3G peptido (SEQ ID Nr. 80), žiurkės REG1 peptido (SEQ ID Nr. 69), žiurkės PAP / REG3B peptido (SEQ ID Nr. 74), žiurkės PAP3 peptido (SEQ ID Nr. 75), žiurkės REG3G peptido (SEQ ID Nr. 79), pelės REG I peptido (SEQ ID Nr. 70), pelės REG2 peptido (SEQ ID Nr. 71), pelės REG3A peptido (SEQ ID Nr. 33, 40, 47 arba 53), pelės REG3B peptido (SEQ ID Nr. 77), pelės REG3G peptido (SEQ ID Nr. 78), pelės REG3S peptido (SEQ ID Nr. 82), pelės REG4 peptido (SEQ ID Nr. 86), galvijų PTP peptido (SEQ ID Nr. 83), Norvegijos žiurkės REG3 peptido (SEQ ID Nr. 34, 41, 48 arba 54), šimpanzės peptido pagal SEQ ID Nr. 31, šimpanzės peptido pagal SEQ ID Nr. 38, šimpanzės peptido pagal SEQ ID Nr. 45, šimpanzės peptido pagal SEQ ID Nr. 52, šimpanzės peptido pagal SEQ ID Nr. 60, galvijų peptido pagal SEQ ID Nr. 35, galvijų peptido pagal SEQ ID Nr. 42, galvijų peptido pagal SEQ ID Nr.49, galvijų peptido pagal SEQ ID Nr. 55, galvijų peptido pagal SEQ ID Nr. 88, šunų peptido pagal SEQ ID Nr. 36, šunų peptido pagal SEQ ID Nr. 43, šunų peptido pagal SEQ ID Nr. 50, šunų peptido pagal SEQ ID Nr. 56, avių peptido pagal SEQ ID Nr. 37, avių peptido pagal SEQ ID Nr. 44, avių peptido pagal SEQ ID Nr. 51, avių peptido pagal SEQ ID Nr. 57, kur proisleto peptidas apima optimizavimo modifikaciją, ir kur minėta optimizavimo modifikacija yra C-galinė amido grupė ir N-galinė acetilo grupė.

2. Peptidas pagal 1 punktą, kur minėtas peptidas apima aminorūgščių seką, pavaizduotą SEQ ID Nr. 5, SEQ ID Nr. 6, SEQ ID Nr. 7, SEQ ID Nr. 14, SEQ ID Nr. 15, SEQ ID Nr. 16, SEQ ID Nr. 17, SEQ ID Nr. 18, SEQ ID Nr. 19, SEQ ID Nr. 23, SEQ ID Nr. 24 arba SEQ ID Nr. 25.

3. Farmacinė kompozicija, apimanti farmacinį nešiklį ir proisleto peptido, kaip apibrėžta bet kuriame iš 1-2 punktų, terapiniu požiūriu veiksmingą kiekį.

4. Farmacinė kompozicija pagal 3 punktą, kur minėtas terapiniu požiūriu veiksmingas kiekis yra 0,5-5 mg / kg / per dieną.

5. Farmacinė kompozicija pagal 3 punktą, kur terapiniu požiūriu veiksmingas kiekis yra nuo 60 iki maždaug 180 mg / per dieną.

6. Proisleto peptidas, kaip apibrėžta bet kuriame iš 1-2 punktų, skirtas naudoti neogenezės salelių stimuliavimui arba kasos salelių ląstelių regeneracijos stimuliavimui.

7. Peptidas, kaip apibrėžta bet kuriame iš 1-2 punktų, skirtas naudoti pagal apibrėžties 6 punktą, kur minėtas peptidas yra skirtas įvedimui kartu su kasos salelių ląstelių regeneracijos agentu, pasirinktinai, parinkto iš žmogaus proisleto peptidų, žmogaus proisleto peptidų analogų, amilino, pramlintido, eksendino-4, GIP, GLP-1, GLP-1 receptoriaus agonistų, GLP-1 analogų, žiurkėno INGAP peptido, liraglutido ir dipeptidilpeptidazės inhibitoriaus.

8. Proisleto peptidas, kaip apibrėžta bet kuriame iš 1-2 punktų, skirtas naudoti patologijos, susijusios su sutrikusia kasos funkcija subjekte, gydymui.

9. Peptidas, kaip apibrėžta bet kuriame iš 1-2 punktų, skirtas naudoti pagal apibrėžties 8 punktą, kur patologija, susijusi su sutrikusia kasos funkcija, parinkta iš 1 tipo diabeto, naujo priepuolio 1 tipo cukrinio diabeto, 2 tipo diabeto, suaugusiųjų latentinio autoimuninio diabeto, prieš diabetinės būsenos, sumažėjusio gliukozės kiekio badaujant, pablogėjusios gliukozės tolerancijos, atsparaus insulinui sindromo, metabolinio sindromo / dismetabolinio sindromo, viršsvorio, nutukimo, hiperlipidemijos, hipertrigliceridemijos, valgymo sutrikimų, nevykstančios ovuliacijos ciklų ir policistinio kiaušidžių sindromo.

10. Peptidas, kaip apibrėžta bet kuriame iš 1-2 punktų, skirtas naudoti pagal apibrėžties 8 punktą, kur minėtas peptidas yra skirtas įvedimui kartu su agentu, kuris slopina, blokuoja arba naikina autoimunines ląsteles, kurios nukreiptos į kasos endokrinines ląsteles, pasirinktinai parinktas iš vieno ar daugiau iš šių veiksnių: anti CD-3 antikūnų, įskaitant hOKT3$_{\gamma}$1 (Ala-Ala) (teplizumabą); ChAglyCD3, kuris nukreipia imuninį atsaką ir specialiai blokuoja T-limfocitus, kurie sukelia beta ląstelių žūtį, sergant 1 tipo cukriniu diabetu; citotoksinių T-limfocitų antigenų 4, CLTA-4 Ig (Abatacepto); vieno sirolimuzo (Rapamicino) arba kartu su takrolimuzu (FK506) arba IL-2 (Rapamunu); vieno rapamuno arba kartu su Proleukinu (aldesleukinu); šilumos šoko baltymo 60 (Diapep277); anti-glutamo rūgšties dekarboksilazės 65 (GAD65) vakcinos; lisofilino, IBC-VSO vakcinos, interferono alfa, CD4 + CD25 + antigenui specifinių reguliavimo T ląstelių vakcinos; diabetą slopinančios dendritinių ląstelių vakcinos, GSK189075, diazoksido ir statinų vaistų, įskaitant atorvastatiną, panaudotą kaip tarpininką išlaikantį beta ląstelių funkciją, mikofenolato mofetilio atskirai arba kartu su daklizumabu; anti-CD20 agento, Rituksimabo; Campat-1H (anti-CD52 antikūno), lisofilino; poliklonino anti-T-limfocitų globulino (ATG/Timoglobulino), granuliocitų kolonijas stimuliuojančio faktoriaus, Neulastos (Pegfilgrastimo), vitamino D, tiek 25 hidroksi grupės, tiek 1,25 hidroksivitamino D papildų; IBC-VSO vakcinos, kuri yra sintetinė, apykaitoje neaktyvi insulino forma, skirta apsaugoti nuo kasos beta ląstelių sunaikinimo; alfa -interferono; vakcinos, naudojant CD4 + CD25 + antigeno specifiniam reguliavimui T ląsteles arba agentą arba agentus, skirtus slopinti imuninę ataką prieš beta ląsteles Langerhanso salelių viduje, Prochymalo (suaugusio žmogaus kamieninių ląstelių), priešuždegiminės anakinros ir priešuždegiminio agento, dezoksispergualino, anti-priešuždegiminio agento, kuris blokuoja priešuždegiminių citokinų gamybą ir slopina T-ląsteles ir B- ląsteles.

---

(51) Int.Cl. ***C07K 16/00*** (2006.01)
C07K 16/46 (2006.01)
C07K 16/28 (2006.01)
C07K 16/32 (2006.01)
A61K 39/395 (2006.01)
C07K 14/71 (2006.01)

(11) **2417156**
(96) 10712365.5
(96) 2010 04 01
(97) 2012 02 15
(97) 2015 02 11
(86) PCT/EP2010/002122
(86) 2010 04 01
(87) WO 2010/115589
(87) 2010 10 14
(30) 09005108, 2009 04 07, EP
(72) BRINKMANN, Ulrich, DE
CROASDALE, Rebecca, DE
HOFFMANN, Eike, DE
KLEIN, Christian, CH
MOESSNER, Ekkehard, CH
SCHANZER, Juergen Michael, DE
UMANA, Pablo, CH
SUSTMANN, Claudio, DE
(73) Roche Glycart AG, 8952 Schlieren-Zuerich, CH
(74) Jurga PETNIŪNAITĖ, 51, AAA Law, J.Jasinskio g. 16A, LT-03163 Vilnius, LT
(54) Trivalenčiai bispecifiniai antikūnai
Apibrėžties punktai: 11, brėžiniai: 0.
(57) 1. Trivalentis bispecifinis antikūnas, apimantis
a) pilno ilgio antikūną, specifiškai besirišantį prie pirmojo antigeno ir susidedantį iš dviejų antikūno sunkiųjų grandinių ir dviejų antikūno lengvųjų grandinių;
b) polipeptidą, susidedantį iš
ba) antikūno sunkiosios grandinės kintamojo domeno (VH); arba
bb) antikūno sunkiosios grandinės kintamojo domeno (VH) ir antikūno pastoviojo domeno 1 (CH1),
kuriame minėtas polipeptidas yra sulietas su VH domeno N-galu per peptido jungiklį prie minėto pilno ilgio antikūno vienos iš dviejų sunkiųjų grandinių galo;
c) polipeptidą, susidedantį iš
ca) antikūno lengvosios grandinės kintamojo domeno (VL), arba
cb) antikūno lengvosios grandinės kintamojo domeno (VL) ir antikūno lengvosios grandinės pastoviojo domeno (CL);
kuriame minėtas polipeptidas yra sulietas su VL domeno N-galu per peptido jungiklį prie minėto pilno ilgio antikūno vienos iš dviejų sunkiųjų grandinių galo;
ir kuriame antikūno sunkiosios grandinės kintamojo domeno (VH) polipeptido pagal b) ir antikūno lengvosios grandinės kintamojo domeno (VL) polipeptidas pagal c) kartu sudaro antigeną rišančią vietą, specifiškai besirišančią prie antrojo antigeno.

2. Trivalentis bispecifinis antikūnas pagal 1 punktą, b e s i s k i r i a n t i s tuo, kad
vienos sunkiosios grandinės CH3 domenas ir kitos sunkiosios grandinės CH3 domenas kiekvienas susitinka riboje, kuri apima pirminę ribą tarp antikūno CH3 domenų;
kuriame minėta riba yra pakeista, kad pagerintų trivalenčio, bispecifinio antikūno susidarymą, kuriame pakeitimas charakterizuojamas tuo, kad:
i) vienos sunkiosios grandinės CH3 domenas yra pakeistas taip, kad pirminės ribos viduje vienos

sunkiosios grandinės CH3 domenas, kuris susitinka kitos sunkiosios grandinės CH3 domeno pirminę ribą trivalenčio bisfecifinio antikūno apimtyje, aminorūgšties liekana yra pakeista aminorūgšties liekana, turinčia didesnį šoninės grandinės tūrį, taip generuojant iškilumą vienos sunkiosios grandinės CH3 domeno ribos viduje, kuris įsistato į ertmę, esančią kitos sunkiosios grandinės CH3 domeno riboje; ir

ii) kitos sunkiosios grandinės CH3 domenas yra pakeistas taip, kad pirminės ribos viduje antrojo CH3 domeno, kuris susitinka pirminę ribą pirmojo CH3 domeno, esančio trivalenčiame, bispecifiniame antikūne, aminorūgšties liekana yra pakeista aminorūgšties liekana, turinčia mažesnį šoninės grandinės tūrį, taip generuojant ertmę antros sunkiosios grandinės CH3 domeno riboje, į kurią įsistato pirmajame CH3 domene esantis iškilumas.

3. Trivalentis bispecifinis antikūnas pagal 2 punktą, b e s i s k i r i a n t i s tuo, kad

i) minėta aminorūgšties liekana, turinti didesnį šoninės grandinės tūrį yra parinkta iš grupės, susidedančios iš arginino (R), fenilalanino (F), tirozino (Y), triptofano (W); ir

ii) minėta aminorūgšties liekana, turinti mažesnį šoninės grandinės tūrį yra parinkta iš grupės, susidedančios iš alanino (A), serino (S), treonino (T), valino (V).

4. Trivalentis bispecifinis antikūnas pagal 2 arba 3 punktą, b e s i s k i r i a n t i s tuo, kad

abu CH3 domenai yra dar keičiami įvedant cisteiną (C) kaip aminorūgštį į atitinkamas kiekvieno CH3 domeno padėtis taip, kad tarp abiejų CH3 domenų gali būti suformuotas disulfido tiltelis.

5. Trivalentis, bispecifinis antikūnas pagal bet kurį nuo 2 iki 4 punktų, b e s i s k i r i a n t i s tuo, kad

CH3 domenas pagal i) apima T366W mutaciją; ir

CH3 domenas pagal ii) apima T366S, L368A, Y407V mutacijas.

6. Trivalentis, bispecifinis antikūnas pagal 4 punktą, b e s i s k i r i a n t i s tuo, kad

CH3 domenas pagal i) apima Y349C, T366W mutacijas; ir

CH3 domenas pagal ii) apima S354C, T366S, L368A, Y407V mutacijas.

7. Trivalentis, bispecifinis antikūnas pagal bet kurį nuo 1 iki 6 punktų, b e s i s k i r i a n t i s tuo, kad

polipeptido antikūno sunkiosios grandinės kintamas domenas (VH) pagal b) ir polipeptido antikūno lengvosios grandinės kintamas domenas (LV) pagal c) yra sujungti ir stabilizuoti per tarpgrandininį disulfido tiltelį įvedant disulfido jungtį tarp šių padėčių:

i) nuo sunkiosios grandinės kintamojo domeno 44 padėties iki lengvosios grandinės kintamojo domeno 100 padėties,

ii) nuo sunkiosios grandinės kintamojo domeno 105 padėties iki lengvosios grandinės kintamojo domeno 43 padėties, arba

iii) nuo sunkiosios grandinės kintamojo domeno 101 padėties iki lengvosios grandinės kintamojo domeno 100 padėties.

8. Trivalentis, bispecifinis antikūnas pagal 7 punktą, b e s i s k i r i a n t i s tuo, kad

polipeptido antikūno sunkiosios grandinės kintamas domenas (VH) pagal b) ir polipeptido antikūno lengvosios grandinės kintamas domenas (LV) pagal c) yra sujungti ir stabilizuoti per tarpgrandininį disulfido tiltelį įvedant disulfido jungtį tarp šių padėčių:

i) nuo sunkiosios grandinės kintamojo domeno 44 padėties iki lengvosios grandinės kintamojo domeno 100 padėties.

9. Trivalentis, bispecifinis antikūnas pagal 6 punktą, b e s i s k i r i a n t i s tuo, kad

peptido jungikliai pagal b) ir c) yra identiški peptidai, kurių ilgis tarp 25 ir 50 aminorūgščių.

10. Farmacinė kompozicija, apimanti trivalentį bispecifinį antikūną pagal nuo 1 iki 9 punktų.

11. Nukleorūgštis, koduojanti trivalentį bispecifinį antikūną pagal nuo 1 iki 9 punktų.

---

(51) Int.Cl. ***C07K 16/18*** (2006.01)
A61K 39/00 (2006.01)
A61P 37/06 (2006.01)
A61K 38/13 (2006.01)
A61K 31/16 (2006.01)
A61K 31/365 (2006.01)
A61K 31/573 (2006.01)

(11) **1988882**
(96) 07752018.7
(96) 2007 03 02
(97) 2008 11 12
(97) 2014 12 17
(86) PCT/US2007/005290
(86) 2007 03 02
(87) WO 2007/103134
(87) 2007 09 13
(30) 778859 P, 2006 03 02, US
(72) ROTHER, Russell P., US
WANG, Hao, CA
ZHONG, Zhen, CA
(73) ALEXION PHARMACEUTICALS, INC., Cheshire, CT 06410, US
(74) Liudmila GERASIMOVIČ, 9, IĮ „Liudmila Gerasimovič, Patentinis patikėtinis“, Vingrių g. 13-42, LT-01141 Vilnius, LT

(54) Alotransplantato išlikimo pailginimas slopinant komplemento aktyvumą

Apibrėžties punktai: 46, brėžiniai: 0.

(57) 1. Antikūnas prieš C5, skirtas inksto alotransplantato išlikimo žinduolio recipiente pailginimui, kur antikūnas prieš C5 slopina komplemento komponento C5 skilimą į fragmentus C5a ir C5b, ir kur antikūnas prieš C5 yra skirtinas žinduolio recipientui kartu su IL-2 slopikliu ir imunosupresiniu vaistu, kuris nėra susijęs su žymiu nefrotoksiškumu.

2. Antikūnas prieš C5, skirtas naudoti pagal 1 punktą, kur yra skirtinas daugiau nei vienas papildomas imunosupresinis vaistas.

3. Antikūnas prieš C5, skirtas naudoti pagal 1 arba 2 punktą, kur minėtas antikūnas prieš C5, minėtas IL-2 slopiklis ir minėtas imunosupresinis vaistas yra kompozicijoje arba kompozicijose, skirtinose minėtam žinduoliui recipientui vienu metu.

4. Antikūnas prieš C5, skirtas naudoti pagal bet kurį vieną iš 1-3 punktų, kur minėtas antikūnas prieš C5, minėtas IL-2 slopiklis ir minėtas imunosupresinis vaistas yra kompozicijoje arba kompozicijose, skirtinose minėtam žinduoliui recipientui paeiliui.

5. Antikūnas prieš C5, skirtas naudoti pagal bet kurį vieną iš 1-4 punktų, kur minėtas antikūnas prieš C5 yra kompozicijoje, kuri yra tinkama žinduoliui recipientui skirti nuolat.

6. Antikūnas prieš C5, skirtas naudoti pagal bet kurį vieną iš 1-5 punktų, kur minėtas IL-2 slopiklis ir minėtas imunosupresinis vaistas yra kompozicijoje, kuri yra tinkama žinduoliui recipientui skirti nuolat.

7. Antikūnas prieš C5, skirtas naudoti pagal bet kurį vieną iš 1-6 punktų, kur minėtas imunosupresinis vaistas apima LF15-0195.

8. Antikūnas prieš C5, skirtas naudoti pagal bet kurį vieną iš 1-7 punktų, kur minėtas žinduolis recipientas yra žmogus.

9. Antikūnas prieš C5, skirtas naudoti pagal bet kurį vieną iš 1-8 punktų, kur minėtas inksto alotransplantatas yra MHC nesuderinamas.

10. Antikūnas prieš C5, skirtas naudoti pagal 9 punktą, kur minėtas MHC nesuderinamas alotransplantatas yra HLA nesuderinamas alotransplantatas.

11. Antikūnas prieš C5, skirtas naudoti pagal bet kurį vieną iš 1-8 punktų, kur minėtas žinduolis recipientas yra ABO nesuderinamas su minėtu inksto alotransplantatu.

12. Antikūnas prieš C5, skirtas naudoti pagal bet kurį vieną iš 1-8 punktų, kur minėtas žinduolis recipientas yra iš anksto sensibilizuotas prieš minėtą inksto alotransplantatą.

13. Antikūnas prieš C5, skirtas naudoti pagal bet kurį vieną iš 1-12 punktų, kur minėtas antikūnas prieš C5 yra visas antikūnas arba antikūno fragmentas.

14. Antikūnas prieš C5, skirtas naudoti pagal 13 punktą, kur minėtas visas antikūnas arba antikūno fragmentas yra žmogaus, humanizuotas, chimerizuotas arba deimunizuotas antikūnas arba antikūno fragmentas.

15. Antikūnas prieš C5, skirtas naudoti pagal 13 arba 14 punktą, kur minėtas antikūno fragmentas yra pasirinktas iš grupės, susidedančios iš Fab, $F(ab')_2$, Fv, domeno antikūno ir vienos grandinės antikūno.

16. Antikūnas prieš C5, skirtas naudoti pagal 13 punktą, kur minėtas antikūno fragmentas yra pekselizumabas.

17. Antikūnas prieš C5, skirtas naudoti pagal 13 punktą, kur minėtas visas antikūnas yra ekulizumabas.

18. Antikūnas prieš C5, skirtas naudoti pagal 17 punktą, kur minėtas ekulizumabas yra skirtinas kartą per kiekvienas 2 savaites.

19. Antikūnas prieš C5, skirtas naudoti pagal bet kurį vieną iš 1-18 punktų, kur minėtas inksto alotransplantatas išlieka visą likusį žinduolio recipiento gyvenimo laiką.

20. Antikūnas prieš C5, skirtas naudoti pagal bet kurį vieną iš 1-18 punktų, kur minėtas inksto alotransplantatas išlieka bent tris mėnesius, bent šešis mėnesius, bent vienerius metus arba bent penkerius metus.

21. Antikūnas prieš C5, skirtas naudoti pagal bet kurį vieną iš 1-20 punktų, kur minėtas antikūnas prieš C5 yra skirtinas nuolat bent 14 dienų, bent 28 dienų, bent 3 mėnesių, bent 6 mėnesių, bent 1 metų arba bent 5 metų laikotarpiu.

22. Antikūnas prieš C5, skirtas naudoti pagal bet kurį vieną iš 1-21 punktų, kur minėtas antikūnas prieš C5 yra skirtinas nuolat visą likusį žinduolio recipiento gyvenimo laiką.

23. Antikūnas prieš C5, skirtas naudoti pagal bet kurį vieną iš 1-22 punktų, kur minėtas imunosupresinis vaistas yra skirtinas nuolat visą likusį žinduolio recipiento gyvenimo laiką.

24. Antikūnas prieš C5, skirtas naudoti pagal bet kurį vieną iš 1-13 punktų, kur minėtas antikūnas prieš C5 yra ekulizumabas arba pekselizumabas; kur minėtas IL-2 slopiklis yra pasirinktas iš grupės, susidedančios iš ciklosporino A, takrolimo ir sirolimo; ir kur minėtas imunosupresinis vaistas yra LF15-0195.

25. Antikūnas prieš C5, skirtas naudoti pagal bet kurį vieną iš 1-23 punktų, kur minėtas IL-2 slopiklis yra ciklosporinas A, takrolimas arba sirolimas.

26. Antikūno prieš C5, IL-2 slopiklio ir imunosupresinio vaisto panaudojimas gaminant medikamentą arba medikamentų pakuotę, skirtą inksto alotransplantato išlikimo žinduolio recipiente pailginimui, kur minėtas imunosupresinis vaistas nėra susijęs su žymiu nefrotoksiškumu ir kur antikūnas prieš C5 slopina komplemento komponento C5 skilimą į fragmentus C5a ir C5b.

27. Panaudojimas pagal 26 punktą, kur minėtas žinduolis recipientas yra žmogus.

28. Panaudojimas pagal 26 arba 27 punktą, kur naudoja daugiau nei vieną papildomą imunosupresinį vaistą.

29. Panaudojimas pagal bet kurį vieną iš 26 – 28 punktų, kur minėtas antikūnas prieš C5, minėtas IL-2 slopiklis ir minėtas imunosupresinis vaistas, kuris nėra susijęs su žymiu nefrotoksiškumu, yra kompozicijoje, tinkamoje skyrimui žinduoliui recipientui vienu metu, arba kur minėtas antikūnas prieš C5, minėtas IL-2 slopiklis ir minėtas imunosupresinis vaistas, kuris nėra susijęs su žymiu nefrotoksiškumu, yra kompozicijoje arba kompozicijose, tinkamose skyrimui žinduoliui recipientui paeiliui.

30. Panaudojimas pagal bet kurį vieną iš 26 – 29 punktų, kur minėtas antikūnas prieš C5 yra kompozicijoje, kuri yra tinkama žinduoliui recipientui skirti nuolat.

31. Panaudojimas pagal bet kurį vieną iš 26 – 30 punktų, kur minėtas imunosupresinis vaistas, kuris nėra susijęs su žymiu nefrotoksiškumu, yra kompozicijoje, kuri yra tinkama žinduoliui recipientui skirti nuolat.

32. Panaudojimas pagal bet kurį vieną iš 26 – 31 punktų, kur minėtas imunosupresinis vaistas, kuris nėra susijęs su žymiu nefrotoksiškumu, apima LF15-0195.

33. Panaudojimas pagal bet kurį vieną iš 26 – 32 punktų, kur minėtas IL-2 slopiklis yra ciklosporinas A, takrolimas arba sirolimas.

34. Antikūno prieš C5 panaudojimas pagal bet kurį vieną iš 26 – 33 punktų, kur minėtas antikūnas prieš C5 yra visas antikūnas arba antikūno fragmentas.

35. Panaudojimas pagal 34 punktą, kur minėtas visas antikūnas arba antikūno fragmentas yra žmogaus, humanizuotas, chimerizuotas arba deimunizuotas antikūnas arba antikūno fragmentas.

36. Panaudojimas pagal 34 arba 35 punktą, kur minėtas antikūno fragmentas yra pasirinktas iš grupės, susidedančios iš Fab, $F(ab')_2$, Fv, domeno antikūno ir vienos grandinės antikūno.

37. Panaudojimas pagal 34 punktą, kur minėtas antikūno fragmentas yra pekselizumabas arba minėtas visas antikūnas yra ekulizumabas.

38. Panaudojimas pagal 37 punktą, kur ekulizumabas yra skirtinas kartą per kiekvienas 2 savaites.

39. Panaudojimas pagal bet kurį vieną iš 26 – 38 punktų, kur minėtas inksto alotransplantatas išlieka visą likusį žinduolio recipiento gyvenimo laiką.

40. Panaudojimas pagal bet kurį vieną iš 26 – 38 punktų, kur minėtas inksto alotransplantatas išlieka bent tris mėnesius, bent šešis mėnesius, bent vienerius metus arba bent penkerius metus.

41. Panaudojimas pagal bet kurį vieną iš 26 – 40 punktų, kur minėtas antikūnas prieš C5 yra skirtinas nuolat bent 14 dienų, bent 28 dienų, bent 3 mėnesių, bent 6 mėnesių, bent 1 metų arba bent 5 metų laikotarpiu.

42. Panaudojimas pagal bet kurį vieną iš 26 – 40 punktų, kur minėtas antikūnas prieš C5 yra skirtinas nuolat visą likusį žinduolio recipiento gyvenimo laiką.

43. Panaudojimas pagal bet kurį vieną iš 26 – 42 punktų, kur minėtas imunosupresinis vaistas yra skirtinas nuolat visą likusį žinduolio recipiento gyvenimo laiką.

44. Panaudojimas pagal bet kurį vieną iš 26 – 33 punktų, kur minėtas antikūnas prieš C5 yra ekulizumabas arba pekselizumabas; kur minėtas IL-2 slopiklis yra pasirinktas iš grupės, susidedančios iš ciklosporino A, takrolimo ir sirolimo; ir kur minėtas imunosupresinis vaistas yra LF15-0195.

45. Farmacinė pakuotė, apimanti: (a) antikūną prieš C5; (b) IL-2 slopiklį ir (c) LF15-0195, kur minėtas antikūnas prieš C5 ir minėtas LF15-0195 yra paruošti skirti nuolat.

46. Farmacinė pakuotė pagal 45 punktą, kur minėtas antikūnas prieš C5 yra ekulizumabas arba pekselizumabas, ir kur minėtas IL-2 slopiklis yra pasirinktas iš grupės, susidedančios iš ciklosporino A, takrolimo ir sirolimo.

---

(51) Int.Cl. ***C07K 16/22*** (2006.01)
A61K 39/395 (2006.01)
A61P 35/00 (2006.01)
(11) **2379592**
(96) 09793471.5
(96) 2009 12 14
(97) 2011 10 26
(97) 2015 02 11
(86) PCT/EP2009/008930
(86) 2009 12 14
(87) WO 2010/069532
(87) 2010 06 24
(30) 08021835, 2008 12 16, EP
(72) BRINKMANN, Ulrich, DE
GRIEP, Remko Albert, NO
KALUZA, Klaus, DE
KAVLIE, Anita, NO
KLEIN, Christian, CH
REGULA, Joerg Thomas, DE
SCHEUER, Werner, DE
(73) F. Hoffmann-La Roche AG, 4070 Basel, CH
(74) Jurga PETNIŪNAITĖ, 51, AAA Law, J.Jasinskio g. 16A, LT-03163 Vilnius, LT
(54) Antikūnai prieš žmogaus angiopoetiną-2
Apibrėžties punktai: 13, brėžiniai: 0.
(57) 1. Antikūnas arba antikūno fragmentas, specifiškai surišantis žmogaus angiopoetiną-2 (ANG-2), b e s i s k i r i a n t i s tuo, kad

a) sunkiosios grandinės kintamasis domenas apima CDR3 srities seką SEQ ID Nr. 1, CDR2 srities seką SEQ ID Nr. 2, ir CDR1 srities seką SEQ ID Nr. 3, ir

b) lengvosios grandinės kintamasis domenas apima CDR3 srities seką SEQ ID Nr. 4, CDR2 srities seką SEQ ID Nr. 5, ir CDR1 srities seką SEQ ID Nr. 6.

2. Antikūnas arba antikūno fragmentas pagal 1 punktą, b e s i s k i r i a n t i s tuo, kad apima

a) sunkiosios grandinės kintamojo domeno seką SEQ ID Nr. 7; ir

b) lengvosios grandinės kintamojo domeno seką SEQ ID Nr. 8.

3. Antikūnas arba antikūno fragmentas pagal 1 arba 2 punktą, b e s i s k i r i a n t i s tuo, kad antikūnas nesiriša su žmogaus angiopoetinu-1 (ANG-1).

4. Antikūnas arba antikūno fragmentas pagal bet kurį iš 1-3 punktą, b e s i s k i r i a n t i s tuo, kad minėtas antikūnas priklauso žmogaus IgG4 poklasiui arba žmogaus IgG1 poklasiui.

5. Farmacinė kompozicija, b e s i s k i r i a n t i tuo, kad apima antikūną arba antikūno fragmentą pagal bet kurį iš 1-4 punktą.

6. Antikūnas arba antikūno fragmentas pagal bet kurį iš 1-4 punktą, skirtas naudoti terapijoje.

7. Antikūnas arba antikūno fragmentas pagal bet kurį iš 1-4 punktą, skirtas naudoti metastazių prevencijos būde.

8. Antikūnas arba antikūno fragmentas pagal bet kurį iš 1-4 punktą, skirtas naudoti vėžio gydymo būde.

9. Antikūnas arba antikūno fragmentas pagal bet kurį iš 1-4 punktą, skirtas naudoti kraujagyslių ligų gydymo būde.

10. Antikūnas arba antikūno fragmentas pagal bet kurį iš 1-4 punktą, skirtas naudoti retinopatijos gydymo būde.

11. Nukleorūgštis, koduojanti antikūno, specifiškai surišančio žmogaus angiopoetiną-2 (ANG-2), sunkiąją grandinę ir lengvąją grandinę, b e s i s k i r i a n t i tuo, kad minėtas antikūnas apima sunkiosios grandinės kintamąjį domeną ir lengvosios grandinės kintamąjį domeną pagal 1 punktą.

12. Raiškos vektorius, b e s i s k i r i a n t i s tuo, kad apima nukleorūgštį pagal 11 punktą, skirtą antikūno, specifiškai surišančio žmogaus angiopoetiną-2 (ANG-2), raiškai prokariotinėje arba eukariotinėje ląstelėje šaimininkėje.

13. Prokariotinė arba eukariotinė ląstelė šeimininkė, apimanti vektorių pagal 12 punktą.

---

(51) Int.Cl. ***C07K 16/28*** (2006.01)
A61K 39/00 (2006.01)
(11) **2170956**
(96) 08759230.9
(96) 2008 06 13
(97) 2010 04 07
(97) 2014 10 22
(86) PCT/EP2008/004773
(86) 2008 06 13
(87) WO 2008/151819
(87) 2008 12 18
(30) 944359 P, 2007 06 15, US
(72) KELM, Daniela, DE
ALTEVOGT, Peter, DE
MOLDENHAUER, Gerhard, DE
BREITLING, Frank, DE
KRÜGER, Achim, DE
BÄRREITER, Silke, DE
LÜTTGAU, Sandra, DE

MÖBIUS, Ulrich, DE
LI, Yi, GB
SEBENS, Susanne, DE
SCHÄFER, Heiner, DE

(73) Deutsches Krebsforschungszentrum Stiftung des öffentlichen Rechts, 69120 Heidelberg, DE
Medigene AG, 82152 Planegg/Martinsried, DE

(74) Reda ŽABOLIENĖ, 7, Advokatės Redos Žabolienės kontora METIDA, Verslo centras VERTAS, Gynėjų g. 16, LT-01109 Vilnius, LT

(54) Navikų gydymas, naudojant specifinį anti-L1 antikūną
Apibrėžties punktai: 10, brėžiniai: 0.

(57) 1. Anti-L1 monokloninis antikūnas:
i) kuris gali prisirišti prie to paties L1 epitopo, atpažįstamo monokloniniu antikūnu 9.3, produkuotu iš hibridomos ląstelės su depozito numeriu DSMZ ACC2841 ir kuris prisiriša L1, kurio afiniškumas (KD) yra mažiausiai 10^{-10} arba
ii) b e s i s k i r i a n t i s tuo, kad jo komplementarumą nustatančios sritys (CDRs) turi sekančias sekas: LCDR1: RASQDISNYLN, LCDR2: YTSRLHS, LCDR3: QQGNTLPWT, HCDR1: RYWML, HCDR2: EINPRNDRTNYNEKFKT ir HCDR3: GGGYAMDY,ir kuris prisiriša L1, kurio afiniškumas (KD) yra mažiausiai 10^{-10} arba
iii) monokloninis antikūnas, produkuotas iš hibridomos ląstelės su depozito numeriu DSMZ ACC2841.

2. Anti-L1 monokloninis antikūnas pagal 1 punktą, i) kuriame epitopas yra L1 pirmame immunoglobulino tipo domene.

3. Humanizuotas antikūnas, apimantis monokloninio antikūno pagal 1 arba 2 punktą nežmogaus CDRs ir karkaso sritį (FR) iš žmogus imunoglobulino molekulės, konkrečiai, apimantis L1_9.3hu arba L1_9.3hu3 seką, kaip pavaizduota 8 figūroje a) ir b).

4. Antikūnas pagal bet kurį iš 1 – 3 punktų, prisijungęs prie aktyvios medžiagos, geriau toksino, citokino, nanodalelės arba radionuklido.

5. Hibridomos ląstelė:
(i) kuri produkuoja monokloninį antikūną pagal bet kurį iš 1 arba 2 punktų
(ii) su depozito numeriu DSMZ ACC2841.

6. Antikūnas pagal bet kurį iš 1 – 4 punktų, skirtas panaudoti tumorigeninės ligos gydymo būdui,
a) geriau pacientui, prieš tai gydytam chemoterapiniu vaistu arba radioterapija, dar geriau kur pacientas yra mažiausiai iš dalies atsparus gydymui su minėtu chemoterapiniu vaistu arba radioterapija arba
b) geriau pacientui mažiausiai iš dalies atspariam gydymui su duotu chemoterapeutiniu vaistu arba su radioterapija arba
c) geriau kur antikūnas yra skiriamas derinyje su chemoterapiniu vaistu arba su radioterapija, dar geriau kur chemoterapinis vaistas arba radioterapija yra skiriami prieš anti-L1 antikūną.

7. Antikūnas pagal bet kurį iš 1 – 4 punktų, skirtas panaudoti paciento naviko ląstelių jautrinimo būdui, gydant su chemoterapiniu vaistu arba su radioterapija,
konkrečiai, kur ląstelės yra mažiausiai iš dalies atsparios gydymui su minėtu chemoterapiniu vaistu arba radioterapijai,
dar konkrečiau, kur po jautrinimo su anti-L1 antikūnu pacientas papildomai yra gydomas su minėtu chemoterapiniu vaistu arba su radioterapija.

8. Antikūnas pagal bet kurį iš 1 – 4 punktų, skirtas panaudoti pagal bet kurį iš 6 – 7 punktų, kur naviko ląstelės arba tumorigeninė liga yra tipo, parinkto iš grupės, susidedančios iš astrocitomos, oligodendrogliomos, meningiomos, neurofibromos, glioblastomos, ependimomos, švanomos, neurofibrosarkomos, meduloblastomos, melanomos, kasos vėžio, prostatos karcinomos, galvos ir kaklo vėžio, krūties vėžio, plaučių vėžio, kiaušidžių vėžio, endometrinio vėžio, inkstų vėžio, neuroblastomos, žvynelinių ląstelių karcinomos, meduloblastomos, hepatomos, gaubtinės žarnos vėžio ir mezoteliomos ir epidermio karcinomos arba
kur naviko ląstelės yra iš epitelio naviko arba tumorigeninė liga yra epitelio navikas, konkrečiai kur epitelio navikas yra kasos vėžys, gaubtinės žarnos vėžys, kiaušidžių vėžys arba endometrinis vėžys.

9. Antikūnas pagal bet kurį iš 1 – 4 punktų, skirtas panaudoti pagal bet kurį iš 7 – 8 punktų, kur chemoterapeutinis vaistas yra DNR pažeidžiantis agentas, geriau parinktas iš grupės, susidedančios iš aktinomicin-D, mitomicino C, cisplatinos, doksorubicino, etopozido, verapamilo, podofilotoksino, 5-FU, taksanų, geriau paklitakselio ir karboplatinos arba kur radioterapija yra parinkta iš grupės, susidedančios iš Rentgeno spindulių, UV spindulių, γ švitinimo, α- arba β švitinimo, ir mikrobangų.

10. Farmacinė kompozicija, apimanti antikūną pagal bet kurį iš 1 – 4 punktų.

---

(51) Int.Cl. ***C07K 16/28*** (2006.01)
A61K 39/395 (2006.01)
(11) **2307051**
(96) 09794821.0
(96) 2009 07 08
(97) 2011 04 13
(97) 2015 02 11
(86) PCT/US2009/003994
(86) 2009 07 08
(87) WO 2010/005566

(87) 2010 01 14
(30) 79095 P, 2008 07 08, US
112701 P, 2008 11 07, US
112699 P, 2008 11 07, US
(72) GURNEY, Austin, L., US
HOEY, Timothy, Charles, US
HTUN VAN DER HORST, Edward, Thein, US
SATO, Aaron, Ken, US
LIU, Yuan, Ching, US
BRUHNS, Maureen, Fitch, US
LEWICKI, John, A., US
(73) OncoMed Pharmaceuticals, Inc., Redwood City, CA 94063, US
(74) Jurga PETNIŪNAITĖ, 51, AAA Law, J.Jasinskio g. 16A, LT-03163 Vilnius, LT
(54) Notch surišantys agentai ir antagonistai bei jų panaudojimo būdai
Apibrėžties punktai: 19, brėžiniai: 0.
(57) 1. Išskirtas antikūnas, kuris specifiškai suriša žmogaus Notch2 ir Notch3, apimantis:
(a) sunkiosios grandinės CDR1, apimančią SSSGMS (SEQ ID Nr. 5), sunkiosios grandinės CDR2, apimančią VIASSGSNTYYADSVKG (SEQ ID Nr. 6) ir sunkiosios grandinės CDR3, apimančią SIFYTT (SEQ ID Nr. 51) arba SEQ ID Nr. 30; ir
(b) lengvosios grandinės CDR1, apimančią RASQSVRSNYLA (SEQ ID Nr. 8), lengvosios grandinės CDR2, apimančią GASSRAT (SEQ ID Nr. 9) ir lengvosios grandinės CDR3, apimančią QQYSNFPI (SEQ ID Nr. 10).

2. Antikūnas pagal 1 punktą, kur sunkiosios grandinės CDR3 apima SIFYTT (SEQ ID Nr. 51).

3. Antikūnas pagal 2 punktą, apimantis sunkiosios grandinės kintamą sritį SEQ ID Nr. 50 ir lengvosios grandinės kintamą sritį SEQ ID Nr. 13.

4. Antikūnas pagal 1 punktą, kur sunkiosios grandinės CDR3 apima SIFYPT (SEQ ID Nr. 22), SSFYAS (SEQ ID Nr. 24), SSFFAT (SEQ ID Nr. 25), SIFYPS (SEQ ID Nr. 26), SSFFAN (SEQ ID Nr. 27) arba GIFFAI (SEQ ID Nr.7).

5. Antikūnas pagal 1, 2 arba 4 punktą, kuris apima:
(a) sunkiosios grandinės kintamą sritį, turinčią mažiausiai apie 90 % identiškumą su seka SEQ ID Nr.50, SEQ ID Nr. 14 arba SEQ ID Nr. 20; ir
(b) lengvosios grandinės kintamą sritį, turinčią mažiausiai apie 90 % identiškumą su seka SEQ ID Nr. 13 arba SEQ ID Nr. 19.

6. Antikūnas pagal bet kurį iš 1-5 punktų, kur antikūnas yra rekombinantinis antikūnas, monokloninis antikūnas, chimerinis antikūnas, humanizuotas antikūnas, žmogaus antikūnas, antikūno fragmentas, bispecifinis antikūnas, monospecifinis antikūnas, IgG1 antikūnas arba IgG2 antikūnas.

7. Antikūnas, kurį koduoja polinukleotidas, deponuotas ATCC numeriu PTA-10170 arba polinukleotidas, deponuotas ATCC numeriu PTA-9547.

8. Ląstelė, apimanti arba produkuojanti antikūną pagal bet kurį iš 1-7 punktų.

9. Išskirtas polinukleotidas, apimantis polinukleotidą, koduojantį antikūną pagal bet kurį iš 1-7 punktų.

10. Antikūnas pagal bet kurį iš 1-7 punktų, skirtas panaudoti vėžio gydyme.

11. Antikūnas pagal bet kurį iš 1-7 punktų, skirtas panaudoti pagal 10 punktą, kur gydymas sumažina naviko tumorogeniškumą ir/arba sumažina vėžinių kamieninių ląstelių dažnumą navike.

12. Antikūnas pagal bet kurį iš 1-7 punktų, skirtas panaudoti pagal 10 punktą, kur vėžys yra kolorektalinis vėžys, krūties vėžys, kasos vėžys, plaučių vėžys arba melanoma.

13. Antikūnas pagal bet kurį iš 1-7 punktų, skirtas panaudoti pagal 10 punktą, kur gydymas apima efektyvaus kiekio antikūno įvedimą subjektui ir dar apima terapiniu požiūriu efektyvaus kiekio antrojo agento įvedimą subjektui, kur antrasis agentas yra priešvėžinis agentas ir/arba priešangiogeninis agentas.

14. Antikūnas pagal bet kurį iš 1-7 punktų, skirtas panaudoti pagal 13 punktą, kur antrasis agentas yra chemoterapinis agentas.

15. Antikūnas pagal bet kurį iš 1-7 punktų, skirtas panaudoti pagal 14 punktą, kur chemoterapinis agentas yra paklitakselis, gemcitabinas arba irinotekanas.

16. Antikūnas pagal bet kurį iš 1-7 punktų, skirtas panaudoti pagal 13 punktą, kur antrasis agentas yra kraujagyslių endotelio ląstelių augimo faktoriaus (VEGF) arba VEGF receptoriaus antagonistas.

17. Antikūnas pagal bet kurį iš 1-7 punktų, skirtas panaudoti pagal 13 punktą, kur antrasis agentas yra antikūnas prieš DLL4.

18. Panaudojimas antikūno pagal bet kurį iš 1-7 punktų gamyboje vaisto, skirto vėžio gydymui.

19. Panaudojimas pagal 18 punktą, kur vėžio gydymas yra gydymas kaip apibrėžta bet kuriame iš 11-17 punktų.

(51) Int.Cl. ***C07K 16/28*** (2006.01)
A61K 39/395 (2006.01)
(11) **2307459**
(96) 09794822.8
(96) 2009 07 08
(97) 2011 04 13
(97) 2015 01 07
(86) PCT/US2009/003995
(86) 2009 07 08
(87) WO 2010/005567
(87) 2010 01 14
(30) 112699 P, 2008 11 07, US
112701 P, 2008 11 07, US
79095 P, 2008 07 08, US
(72) GURNEY, Austin, L., US
HOEY, Timothy, Charles, US
BRUHNS, Maureen, Fitch, US
AXELROD, Fumiko, Takada, US
(73) OncoMed Pharmaceuticals, Inc., Redwood City, CA 94063, US
(74) Genė Ona SRUOGIENĖ, 12, UAB TARPINĖ, A.P.Kavoliuko g. 24-152, LT-04328 Vilnius, LT
(54) Notch1 receptorių rišantys agentai ir jų panaudojimo būdai

Apibrėžties punktai: 18, brėžiniai: 0.

(57) 1. Išskirtas monokloninis antikūnas, kuris specifiškai rišasi su ne ligandą rišančia žmogaus Notch1 receptoriaus ekstraląstelinio domeno membranos proksimaline sritimi, apimantis:

(a) CDR1 sunkiąją grandinę, apimančią RGYWIE (SEQ ID Nr. 15), CDR2 sunkiąją grandinę, apimančią QILPGTGRTNYNEKFKG (SEQ ID Nr. 16), ir CDR3 sunkiąją grandinę, apimančią FDGNYGYYAMDY (SEQ ID Nr. 17); ir

(b) CDR1 lengvąją grandinę, apimančią RSSTGAVTTSNYAN (SEQ ID Nr. 18), CDR2 lengvąją grandinę, apimančią GTNNRAP(SEQ ID Nr. 19), ir CDR3 lengvąją grandinę, apimančią ALWYSNHWVFGGGTKL (SEQ ID Nr. 20).

2. Antikūnas pagal 1 punktą, kur antikūnas apima:

(a) sunkiosios grandinės kintamą sritį, turinčią seką bent 90 % identišką SEQ ID Nr. 24, ir lengvosios grandinės kintamą sritį, turinčią seką bent 90 % identišką SEQ ID Nr. 28 arba SEQ ID Nr. 32; arba

(b) sunkiosios grandinės kintamą sritį, turinčią seką bent 90 % identišką SEQ ID Nr. 14, ir lengvosios grandinės kintamą sritį, turinčią seką bent 90 % identišką SEQ ID Nr. 8.

3. Antikūnas pagal 1 punktą arba 2 punktą, kur antikūnas yra himerinis antikūnas, humanizuotas antikūnas, žmogaus antikūnas, antikūno fragmentas, bispecifinis antikūnas, monospecifinis antikūnas, monovalentis antikūnas, IgG1 antikūnas, arba IgG2 antikūnas.

4. Antikūnas pagal 1 punktą, kuris apima keletą sunkiosios ir lengvosios grandinės kintamų sričių kaip ir polipeptidas, koduojamas plazmidės, deponuotos ATCC kaip patentinis depozitas, registracijos numeris PTA-9549.

5. Antikūnas pagal bet kurį iš 1-3 punktų, apimantis:

(a) polipeptidą, turintį SEQ ID Nr. 24 aminorūgščių seką, ir polieptidą, turintį SEQ ID Nr. 28 arba SEQ ID Nr. 32 aminorūgščių seką; arba

(b) polipeptidą, turintį SEQ ID Nr. 14 aminorūgščių seką, ir polipeptidą, turintį SEQ ID Nr. 8 aminorūgščių seką.

6. Antikūnas pagal 5 punktą, apimantis polipeptidą, turintį SEQ ID Nr. 24 aminorūgščių seką, ir polipetidą, turintį SEQ ID Nr. 28 aminorūgščių seką.

7. Antikūnas pagal bet kurį iš 1-3 punktų, apimantis polipeptidą, turintį SEQ ID Nr. 22 aminorūgščių seką, ir polipeptidą, turintį SEQ ID Nr. 26 arba SEQ ID Nr. 30 aminorūgščių seką.

8. Antikūnas, koduojamas polinukleotido, deponuoto ATCC kaip PTA-9549.

9. Antikūnas pagal bet kurį iš 1-3 punktų, koduojamas polipeptido, apimančio SEQ ID Nr. 21 ir SEQ ID Nr. 25 arba SEQ ID Nr. 29.

10. Išskirta polinukleotido molekulė, apimanti polinukleotidą, kuris koduoja antikūną pagal bet kurį iš 1-9 punktų.

11. Ląstelė šeimininkė:

(a) produkuojanti antikūną pagal bet kurį iš 1-9 punktų; arba

(b) apimanti polinukleotido molekulę pagal 10 punktą.

12. Farmacinė kompozicija, apimanti antikūną pagal bet kurį iš 1-9 punktų ir farmaciniu požiūriu priimtiną nešiklį.

13. Antikūnas pagal bet kurį iš 1-9 punktų, skirtas panaudoti ligos gydyme.

14. Antikūnas pagal bet kurį iš 1-9 punktų, skirtas panaudoti vėžio gydyme.

15. Antikūno pagal bet kurį iš 1-9 punktų panaudojimas gamybai vaisto, skirto vėžiui gydyti.

16. Antikūnas pagal bet kurį iš 1-9 punktų, skirtas panaudoti pagal 14 punktą arba panaudoti pagal 15 punktą, kur gydymas sumažina naviko onkogeniškumą ir/arba sumažina vėžio kamieninių ląstelių dažnį navike.

17. Antikūnas pagal bet kurį iš 1-9 punktų, skirtas panaudoti pagal 14 punktą arba 16 punktą, arba panaudoti pagal 15 punktą arba 16 punktą, kur vėžys yra parinktas iš grupės, susidedančios iš krūtų vėžio, kolorektalinio vėžio, su hepatitu susijusio kepenų vėžio, inkstų vėžio, kepenų vėžio, plaučių vėžio, kasos vėžio, skrandžio ir žarnų vėžio, melanomos, kiaušidžių vėžio, prostatos vėžio, gimdos kaklelio vėžio, šlapimo pūslės, glioblastomos, ir galvos ir kaklo vėžio.

18. Antikūnas pagal bet kurį iš 1-9 punktų, skirtas panaudoti pagal bet kurį iš 14, 16 arba 17 punktų, arba panaudoti pagal bet kurį iš 15-17 punktų, kur gydymas apima paskyrimą antikūno, ir be to apima papildomą vėžio gydymo subjektui skyrimą;
geriau kur papildomas vėžio gydymas yra spindulinis gydymas, chemoterapija, arba papildomas terapinis antikūnas.

---

(51) Int.Cl. ***C07K 16/28*** (2006.01)
(11) **2076541**
(96) 07867194.8
(96) 2007 10 01
(97) 2009 07 08
(97) 2015 02 18
(86) PCT/US2007/021174
(86) 2007 10 01
(87) WO 2008/054603
(87) 2008 05 08
(30) 827882 P, 2006 10 02, US
873072 P, 2006 12 05, US
969895 P, 2007 09 04, US
(72) TOCKER, Joel, US
PESCHON, Jacques, J., US
FITZPATRICK, David, AU
SMOTHERS, James, F., US
MEHLIN, Christopher, US
LIM, Ai Ching, US
(73) Kirin-Amgen, Inc., Thousand Oaks CA 91320-1799, US
(74) Reda ŽABOLIENĖ, 7, Advokatės Redos Žabolienės kontora METIDA, Verslo centras VERTAS, Gynėjų g. 16, LT-01109 Vilnius, LT
(54) IL-17 receptoriaus A antigeną rišantys baltymai
Apibrėžties punktai: 14, brėžiniai: 0.
(57) 1. Išskirtas antikūnas arba jo fragmentas, apimantis lengvosios grandinės CDR1 amino rūgščių seką, apimančią SEQ ID Nr. 224, lengvosios grandinės CDR2 amino rūgščių seką, apimančią SEQ ID Nr. 225, lengvosios grandinės CDR3 amino rūgščių seką, apimančią SEQ ID NO:226, sunkiosios grandinės CDR1 amino rūgščių seką, apimančią SEQ ID NO: 146, sunkiosios grandinės CDR2 amino rūgščių seką, apimančią SEQ ID NO:147, and sunkiosios grandinės CDR3 amino rūgščių seką, apimančią SEQ ID NO: 148, kur minėtas antikūnas arba jo fragmentas prisiriša IL-17 receptorių A.

2. Išskirtas antikūnas arba jo fragmentas pagal 1 punktą, kur minėtas antikūnas apima lengvosios grandinės kintamo domeno amino rūgščių seką, apimančią SEQ ID Nr. 40 ir sunkiosios grandinės kintamo domeno amino rūgščių seką, apimančią SEQ ID Nr. 14, kur minėtas antikūnas arba jo fragmentas prisiriša IL-17 receptorių A.

3. Išskirtas antikūnas arba jo fragmentas pagal 1 punktą, kur minėtas antikūnas arba jo fragmentas apima sunkiosios grandinės seką, apimančią SEQ ID Nr. 427 ir lengvosios grandinės seką, apimančią SEQ ID Nr. 429, kur minėtas antikūnas arba jo fragmentas prisiriša IL-17 receptorių A.

4. Išskirtas antikūnas arba jo fragmentas pagal bet kurį iš 1 – 3 punktų, kur minėtas antikūnas yra IgG2 antikūnas.

5. Farmacinė kompozicija, apimanti antikūną arba jo fragmentą pagal bet kurį iš 1 – 4 punktų.

6. Išskirtas polinukleotidas, kur minėtas polinukleotidas koduoja antikūną pagal bet kurį iš 1 – 4 punktų.

7. Plazmidė, apimanti polinukleotidą pagal 6 punktą.

8. Plazmidė pagal 7 punktą, kur minėta plazmidė yra ekspresijos vektorius.

9. Išskirta ląstelė, apimanti ekspresijos vektorių pagal 8 punktą, kur minėta ląstelė yra parinkta iš grupės, susidedančios iš:
a. prokariotinės ląstelės;
b. eukariotinės ląstelės;
c. žinduolio ląstelės;
d. vabzdžio ląstelės; ir
e. CHO (kininio žiurkėno kiaušidžių) ląstelės.

10. Antikūno pagal bet kurį iš 1 – 4 punktų gavimo būdas, apimantis minėtos atskirtos ląstelės pagal 9 punktą laikymą sąlygomis, kurios leidžia ekspresuoti minėtą antikūną.

11. Antikūnas arba jo fragmentas pagal bet kurį iš 1 – 4 punktų arba farmacinė kompozicija pagal 5 punktą, skirti panaudoti ligos arba patologinės būsenos, susijusios su IL-17 receptoriaus A aktyvavimu, gydymui, kur liga arba patologinė būsena yra parinkta iš grupės, susidedančios iš uždegimo, autoimuninės ligos, artrito, reumatinio artrito, jaunatvinio artrito, jaunatvinio reumatinio artrito, mažai sąnarius pažeidžiančio reumatinio artrito, mažai sąnarius pažeidžiančio jaunatvinio

reumatinio artrito, daug sąnarių apimančio reumatinio artrito, daug sąnarių apimančio jaunatvinio reumatinio artrito, sisteminio poveikio jaunatvinio reumatinio artrito, ankilozinio spondilito, jaunatvinio ankilozinio spondilito, psoriazinio artrito, jaunatvinio psoriazinio artrito, psoriazės, plokštelinės psoriazės, sisteminio poveikio reumatinio artrito, dermatomiozito, atopinio dermatito, sklerodermos, jaunatvinės sklerodermos, polimiozito, sarkoidozės, aterosklerozės, sisteminės raudonosios vilkligės, jaunatvinės sisteminės raudonosios vilkligės, uždegiminės žarnų ligos, Crohno ligos, opinio kolito, celiakijos, išsėtinės sklerozės, astmos, lėtinės obstrukcinės plaučių ligos ir implantantų prieš šeimininką ligos.

12. Antikūnas arba jo fragmentas, skirtas panaudoti pagal 11 punktą, papildomai apimantis antrojo gydymo, apimančio farmacinę kompoziciją, skyrimą.

13. Išskirtas antikūnas, apimantis antikūną, gautą CHO ląstele pagal 9 punktą, kur antikūnas apima sunkiąją grandinę, koduotą seka, apimančia SEQ ID Nr. 426 ir lengvąją grandinę, koduotą seka, apimančia SEQ ID Nr. 428.

14. Farmacinė kompozicija, apimanti antikūną pagal 13 punktą.

---

(51) Int.Cl. ***C07K 16/30*** (2006.01)
C07K 16/28 (2006.01)
C07K 16/46 (2006.01)
A61P 35/02 (2006.01)
(11) **2344539**
(96) 09764710.1
(96) 2009 11 06
(97) 2011 07 20
(97) 2015 02 11
(86) PCT/EP2009/007969
(86) 2009 11 06
(87) WO 2010/052013
(87) 2010 05 14
(30) 112323 P, 2008 11 07, US
183291 P, 2009 06 02, US
221269 P, 2009 06 29, US
(72) ZUGMAIER, Gerhard, DE
(73) Amgen Research (Munich) GmbH, 81477 München, DE
(74) Jurga PETNIŪNAITĖ, 51, AAA Law, J.Jasinskio g. 16A, LT-03163 Vilnius, LT
(54) Vaikų ūminės limfoblastinės leukemijos gydymas
Apibrėžties punktai: 19, brėžiniai: 0.
(57) 1. CD19xCD3 bispecifinis viengrandis antikūno konstruktas, skirtas naudoti vaikų ūminės limfoblastinės leukemijos (ALL) gydymo, palengvinimo arba eliminavimo būde ALL pacientui – vaikui.

2. Konstruktas, skirtas naudoti pagal 1 punktą, kur minėta vaikų ūminė limfoblastinė leukemija (ALL) yra vaikų B ląstelių linijos ūminė limfoblastinė leukemija (ALL), geriau, vaikų B pirmtako ūminė limfoblastinė leukemija (ALL), dar geriau, vaikų pro-B ALL, pre-B ALL arba įprasta ALL (cALL).

3. Konstruktas, skirtas naudoti pagal 1 arba 2 punktą, kur minėta vaikų ūminė limfoblastinė leukemija (ALL) yra rezistentiška ir (arba) recidyvinė ALL.

4. Konstruktas, skirtas naudoti pagal bet kurį iš 1-3 punktą, kur būdas yra skirtas ligos minimalių liekamųjų reiškinių gydymui, palengvinimui arba eliminavimui ALL pacientui – vaikui.

5. Konstruktas, skirtas naudoti pagal 4 punktą, kur minėtas vaikų ALL pacientas yra MRD-teigiamas, pilnoje hematologinėje remisijoje.

6. Konstruktas, skirtas naudoti pagal 4 punktą, kur MRD yra išmatuotas kiekybiškai nustatant bent vieną citogenetinę anomaliją arba persigrupavimą, parinktą iš grupės, susidedančios iš:
t(12;21)[TEL-AML1];
t(1;19;)[E2A-PBX];
t(4;11)[AF4-MLL];
t(9;22)[BCR-ABL];
chromosomų 4, 10 ir 17 hiperploidijos arba trisomijos;
hipodiploidijos;
imunoglobulino genų persigrupavimų; ir
T-ląstelės receptoriaus (TCR) persigrupavimų.

7. Konstruktas, skirtas naudoti pagal bet kurį iš 1-6 punktą, kur atitinkama kintama sunkiosios grandinės sritis (VH) ir atitinkama kintama lengvosios grandinės sritis (VL) minėtame CD19xCD3 bispecifiniame viengrandžiame antikūne išsidėstę tokia tvarka nuo N-galo iki C-galo: VL(CD19)-VH(CD19)-VH(CD3)-VL(CD3).

8. Konstruktas, skirtas naudoti pagal 7 punktą, kur minėtas CD19xCD3 bispecifinis viengrandis antikūno konstruktas apima aminorūgščių seką SEQ ID Nr. 1, arba aminorūgščių seką, identišką bent 90 %, geriau 95 %, sekai SEQ ID Nr. 1.

9. Konstruktas, skirtas naudoti pagal bet kurį iš 1-8 punktą, kur farmacinė kompozicija, apimanti CD19xCD3 bispecifinį viengrandį antikūno konstruktą, yra įvedama nepertraukiamos infuzijos būdu bent keturias savaites, po to darant 2 savaičių gydymo pertrauką.

10. Konstruktas, skirtas naudoti pagal 9 punktą, kur minėtas įvedimas kartojamas du, tris, keturis, penkis,

šešis, septynis, aštuonis, devynis arba dešimt kartų, nustačius MRD-neigiamą būklę.

11. Konstruktas, skirtas naudoti pagal 9 arba 10 punktą, kur būdas vykdomas prieš alogeninių kamieninių ląstelių transplantaciją (HSCT), siekiant MRD-teigiamą ALL pervesti į MRD-neigiamą būklę.

12. Konstruktas, skirtas naudoti pagal 9 arba 10 punktą, kur būdas vykdomas po alogeninių hematopoetinių kamieninių ląstelių transplantacijos (HSCT).

13. Konstruktas, skirtas naudoti pagal 12 punktą, kur CD19xCD3 bispecifinis viengrandis antikūno konstruktas sukelia transplanto-prieš-leukemiją (GvL) efektą.

14. Konstruktas, skirtas naudoti pagal bet kurį iš 1-13 punktą, kur CD19xCD3 bispecifinis viengrandis antikūno konstruktas įvedamas paros doze nuo 10 mg iki 100 mg paciento kūno paviršiaus kvadratiniam metrui.

15. Konstruktas, skirtas naudoti pagal bet kurį iš 1-13 punktą, kur CD19xCD3 bispecifinis viengrandis antikūno konstruktas įvedamas paros doze nuo 15 mg iki 30 mg paciento kūno paviršiaus kvadratiniam metrui.

16. Konstruktas, skirtas naudoti pagal bet kurį iš 1-13 punktą, kur CD19xCD3 bispecifinis viengrandis antikūno konstruktas įvedamas paros doze 15 mg, 30 mg, 60 mg arba 90 mg paciento kūno paviršiaus kvadratiniam metrui.

17. Konstruktas, skirtas naudoti pagal bet kurį iš 1-13 punktą, kur CD19xCD3 bispecifinis viengrandis antikūno konstruktas įvedamas paros doze 5 mg pirmąją dieną(as), po to įvedant 15 mg per kitą dieną(as), po to įvedant 30 arba 45 mg paciento kūno paviršiaus kvadratiniam metrui kaip dienos dozę per likusį įvedimo periodą iš visų 4 savaičių.

18. Konstruktas, skirtas naudoti pagal 17 punktą, kur dvi pradinės dozės įvedamos 2, 3, 4, 5, 6 arba 7 dienas arba netgi ilgiau.

19. Konstruktas, skirtas naudoti pagal 1 arba 2 punktą, kur minėtas pacientas nėra tinkamas alogeninių kamieninių ląstelių transplantacijai.

---

(51) Int.Cl. ***C08B 15/00*** (2006.01)
C08B 11/20 (2006.01)
A23L 1/0534 (2006.01)
C08J 3/24 (2006.01)
A61K 47/38 (2006.01)

(11) **2463308**
(96) 12158633.3
(96) 2008 08 08
(97) 2012 06 13
(97) 2014 12 03
(30) IT20070584, 2007 08 10, IT
(72) Sannino, Alessandro, IT
Ambrosio, Luigi, IT
Nicolais, Luigi, IT
Demitri, Christian, IT
(73) Gelesis LLC, Boston, MA 02116, US
(74) Marius JAKULIS - JASON, 3, AAA Law, J.Jasinskio g. 16A, LT-03163 Vilnius, LT
(54) Polimerinis hidrogelis ir jo medicininis panaudojimas
Apibrėžties punktai: 19, brėžiniai: 0.
(57) 1. Polimerinis hidrogelis, skirtas panaudoti kaip vaistas, kur polimerinis hidrogelis apima hidrofilinį polimerą, kuris yra skersiniais ryšiais susietas su polikarboksirūgštimi, parinkta iš C_4-C_{12}-dikarboksirūgščių, trikarboksirūgščių ir tetrakarboksirūgščių.

2. Polimerinis hidrogelis, skirtas panaudoti suvartojamų kalorijų kiekio sumažinimui subjekte, kuriam tai reikalinga, kur minėtas polimerinis hidrogelis apima hidrofilinį polimerą, kuris yra skersiniais ryšiais susietas su polikarboksirūgštimi, parinkta iš C_4-C_{12}-dikarboksirūgščių, trikarboksirūgščių ir tetrakarboksirūgščių.

3. Panaudojimas polimerinio hidrogelio gamyboje vaisto, skirto suvartojamų kalorijų kiekio sumažinimui subjekte, kuriam tai reikalinga, kur minėtas polimerinis hidrogelis apima hidrofilinį polimerą, kuris yra skersiniais ryšiais susietas su polikarboksirūgštimi, parinkta iš C_4-C_{12}-dikarboksirūgščių, trikarboksirūgščių ir tetrakarboksirūgščių.

4. Polimerinis hidrogelis, skirtas panaudoti pagal 2 punktą, kur minėtas polimerinis hidrogelis yra skirtas nutukimo gydymui.

5. Panaudojimas polimerinio hidrogelio pagal 3 punktą, kur minėtas vaistas yra skirtas nutukimo gydymui.

6. Polimerinis hidrogelis, skirtas panaudoti pagal 1, 2 arba 4 punktą, kur polikarboksirūgštis yra parinkta iš grupės, susidedančios iš malono rūgšties, obuolių rūgšties, maleino rūgšties, gintaro rūgšties, glutaro rūgšties, adipo rūgšties, pimelo rūgšties, subero rūgšties, azelaino rūgšties, sebako rūgšties, ftalio rūgšties, o-ftalio rūgšties, trikarboksirūgšties, piromelito rūgšties, 2,3,3’,4’-bifeniltetrakarboksirūgšties, 3,3’,4,4’-tetrakarboksidifenileterio, 2,3’,3,4’-tetrakarboksidifenileterio,

3,3',4,4'-benzofenontetrakarboksirūgšties, 2,3,6,7-tetrakarboksinaftaleno, 1,4,5,7-tetrakarboksinaftaleno, 1,4,5,6-tetrakarboksinaftaleno, 3,3',4,4'-tetrakarboksidifenilmetano, 2,2-bis(3,4-dikarboksifenil)propano, butantetrakarboksirūgšties ir ciklopentantetrakarboksirūgšties.

7. Polimerinis hidrogelis, skirtas panaudoti pagal 1, 2, 4 arba 6 punktą, kur hidrofilinis polimeras yra polisacharidas, kur hidrofilinis polimeras yra pasirinktinai parinktas iš:

a) grupės, susidedančios iš C_1-C_6-alkilceliuliozės, hidroksi-C_1-C_6-alkilceliuliozės, hidroksi-C_1-C_6-alkil-C_1-C_6-alkilceliuliozės, karboksimetilceliuliozės, krakmolo, pakeisto dekstrano, glikozaminglikano ir poliurono rūgšties; arba jo druskos; arba

b) grupės, susidedančios iš metilceliuliozės, etilceliuliozės, n-propilceliuliozės, hidroksietilceliuliozės, hidroksi-n-propilceliuliozės, hidroksi-n-butilceliuliozės, hidroksipropilmetilceliuliozės, etilhidroksietilceliuliozės, karboksimetilceliuliozės, kukurūzų krakmolo, hidroksipirpilkrakmolo, karboksimetilkrakmolo, dekstrano sulfato, dekstrano fosfato, dietilaminodekstrano, heparino, hialurono, chondroitino, chondroitino sulfato, heparino sulfato, poligliukurono rūgšties, polimanurono rūgšties, poligalakturono rūgšties ir poliarabino rūgšties.

8. Polimerinis hidrogelis, skirtas panaudoti pagal 1, 2, 4, 6 arba 7 punktą, kur hidrofilinis polimeras yra joninis polimeras, kur joninis polimeras yra pasirinktinai parinktas iš grupės, susidedančios iš alginato, dekstrano sulfato, karboksimetilceliuliozės, karboksimetilkrakmolo, hialurono rūgšties, poligliukurono rūgšties, polimanurono rūgšties, poligalakturono rūgšties, poliarabino rūgšties, chondroitino sulfato, dekstrano fosfato, chitozano ir dimetilaminodekstrano arba jo druskos.

9. Polimerinis hidrogelis, skirtas panaudoti pagal 1, 2, 4, 6, 7 arba 8 punktą, kur polikarboksirūgštis yra citrinų rūgštis.

10. Polimerinis hidrogelis, skirtas panaudoti pagal 9 punktą, kur hidrofilinis polimeras yra karboksimetilceliuliozė arba jos druska, kur citrinų rūgšties masės santykis su karboksimetilceliulioze yra pasirinktinai 1-5 %.

11. Polimerinis hidrogelis, skirtas panaudoti pagal bet kurį iš 8-10 punktų, kur polimerinis hidrogelis dar apima nejoninį polimerą, kur nejoninis polimeras yra pasirinktinai parinktas iš:

a) grupės, susidedančios iš polialilo alkoholio, polivinilo alkoholio, krakmolų, alkilceliuliozių, hidroksi-C_1-C_6-alkilceliuliozių, hidroksi-C_1-C_6-alkil-C_1-C_6-alkilceliuliozių ir pakeistų alkilceliuliozių; arba

b) grupės, susidedančios iš kukurūzų krakmolo, hidroksipropilkrakmolo, C_1-C_6-alkilceliuliozių, hidroksietilceliuliozės, hidroksi-n-propilceliuliozės, hidroksi-n-butilceliuliozės, hidroksipropilmetilceliuliozės ir etilhidroksietilceliuliozės, kur, pasirinktinai, joninis polimeras yra karboksimetilceliuliozė arba jo druska, polikarboksirūgštis yra citrinų rūgštis ir nejoninis polimeras yra hidroksietilceliuliozė.

12. Polimerinis hidrogelis, skirtas panaudoti pagal 1 arba 2 punktą, kur polimerinis hidrogelis yra karboksimetilceliuliozė arba jos druska, skersiniais ryšiais susieta su citrinų rūgštimi.

13. Panaudojimas polimerinio hidrogelio pagal 3 arba 5 punktą, kur polikarboksirūgštis yra parinkta iš grupės, susidedančios iš malono rūgšties, obuolių rūgšties, maleino rūgšties, gintaro rūgšties, glutaro rūgšties, adipo rūgšties, pimelo rūgšties, subero rūgšties, azelaino rūgšties, sebako rūgšties, ftalio rūgšties, o-ftalio rūgšties, trikarboksirūgšties, piromelito rūgšties, 2,3,3',4'-bifeniltetrakarboksirūgšties, 3,3',4,4'-tetrakarboksidifenileterio, 2,3',3,4'-tetrakarboksidifenileterio, 3,3',4,4'-benzofenontetrakarboksirūgšties, 2,3,6,7-tetrakarboksinafthaleno, 1,4,5,7-tetrakarboksinaftaleno, 1,4,5,6-tetrakarboksinaftaleno, 3,3',4,4'-tetrakarboksidifenilmetano, 2,2-bis(3,4-dikarboksifenil)propano, butantetrakarboksirūgšties ir ciklopentantetrakarboksirūgšties.

14. Panaudojimas polimerinio hidrogelio pagal 3, 5 arba 13 punktą, kur hidrofilinis polimeras yra polisacharidas, kur hidrofilinis polimeras yra pasirinktinai parinktas iš:

a) grupės, susidedančios iš C_1-C_6-alkilceliuliozių, hidroksi-C_1-C_6-alkilceliuliozių, hidroksi-C_1-C_6-alkil-C_1-C_6-alkilceliuliozių, karboksimetilceliuliozės, krakmolų, pakeistų dekstranų, glikozaminglikanų ir poliurono rūgščių; arba jo druskos; arba

b) grupės, susidedančios iš metilceliuliozės, etilceliuliozės, n-propilceliuliozės, hidroksietilceliuliozės, hidroksi-n-propilceliuliozės, hidroksi-n-butilceliuliozės, hidroksipropilmetilceliuliozės, etilhidroksietilceliuliozės, karboksimetilceliuliozės, kukurūzų krakmolo, hidroksipirpilkrakmolo, karboksimetilkrakmolo, dekstrano sulfato, dekstrano fosfato, dietilaminodekstrano, heparino, hialurono, chondroitino, chondroitino sulfato, heparino sulfato, poligliukurono rūgšties, poligalakturono rūgšties ir poliarabino rūgšties.

15. Panaudojimas polimerinio hidrogelio pagal 3, 5, 13 arba 14 punktą, kur hidrofilinis polimeras yra joninis polimeras, kur joninis polimeras yra pasirinktinai parinktas iš grupės, susidedančios iš alignato, dekstrano sulfato, karboksimetilceliuliozės, karboksimetilkrakmolo, hialurono rūgšties,

poligliukurono rūgšties, polimanurono rūgšties, poligalakturono rūgšties, poliarabininės rūgšties, chondroitino sulfato, dekstrano fosfato, chitozano ir dimetilaminodekstrano, arba jo druskos.

16. Panaudojimas polimerinio hidrogelio pagal 3, 5, 13, 14 arba 15 punktą, kur polikarboksirūgštis yra citrinų rūgštis.

17. Panaudojimas polimerinio hidrogelio pagal 16 punktą, kur hidrofilinis polimeras yra karboksimetilceliuliozė arba jos druska, kur citrinų rūgšties ir karboksimetilceliuliozės masės santykis yra pasirinktinai nuo 1 iki 5 %.

18. Panaudojimas polimerinio hidrogelio pagal bet kurį iš 15-17 punktų, kur polimerinis hidrogelis dar apima nejoninį polimerą, kur nejoninis polimeras yra pasirinktinai parinktas iš:

a) grupės, susidedančios iš polialilalkoholio, polivinilalkoholio, krakmolų, alkilceliuliozių, hidroksi-C_1-C_6-alkilceliuliozių, hidroksi-C_1-C_6-alkil-C_1-C_6-alkilceliuliozių ir pakeistų alkilceliuliozių; arba

b) grupės, susidedančios iš kukurūzų krakmolo, hidroksipropilkrakmolo, C_1-C_6-alkilceliuliozių, hidroksietilceliuliozės, hidroksi-n-propilceliuliozės, hidroksi-n-butilceliuliozės, hidroksipropilmetilceliuliozės ir etilhidroksietilceliuliozės, kur, pasirinktinai, joninis polimeras yra karboksimetilceliuliozė arba jos druska, polikarboksirūgštis yra citrinų rūgštis ir nejoninis polimeras yra hidroksietilceliuliozė.

19. Panaudojimas polimerinio hidrogelio pagal 3 punktą, kur polimerinis hidrogelis yra karboksimetilceliuliozė arba jos druska yra skersiniais ryšiais susieta su citrinų rūgštimi.

---

(51) Int.Cl. ***C08L 31/04*** (2006.01)
C08L 33/02 (2006.01)
D01F 6/52 (2006.01)
A24D 1/00 (2006.01)
B01D 24/00 (2006.01)
A24D 3/00 (2006.01)

(11) **2231778**
(96) 08863958.8
(96) 2008 12 22
(97) 2010 09 29
(97) 2015 02 11
(86) PCT/EP2008/011109
(86) 2008 12 22
(87) WO 2009/080369
(87) 2009 07 02
(30) 8303 P, 2007 12 20, US
(72) MISHRA, Munmaya, K., US
YU, Harrison, L., US
(73) Philip Morris Products S.A., 2000 Neuchâtel, CH
(74) Jurga PETNIŪNAITĖ, 51, AAA Law, J.Jasinskio g. 16A, LT-03163 Vilnius, LT

(54) Tuščiaviduriai arba porėti pluoštai ir jų taikymas

Apibrėžties punktai: 15, brėžiniai: 0.

(57) 1. Pluoštas, apimantis polimerų mišinį, susidedantį iš poli(vinilacetato), kurio kiekis svyruoja nuo maždaug 20 masės % iki maždaug 80 masės %, ir poli(akrilo rūgšties), kurios kiekis svyruoja nuo maždaug 80 masės % iki maždaug 20 masės %, skaičiuojant nuo mišinio bendro svorio, kur pluoštas turi poras.

2. Pluoštas pagal 1 punktą, kur bent kai kurios iš porų pluošto viduje sudaro tarpusavyje sujungtą tinklą.

3. Pluoštas pagal 2 punktą, kur tarpusavyje sujungtas porų tinklas susisiekia tekančia terpe su pluošto išore.

4. Pluoštas pagal bet kurį iš 1-3 punktų, kur pluoštas suformuotas iš lydalo.

5. Pluoštas pagal bet kurį ankstesnį punktą, kur pluoštas apima:

(a) žiedines sieneles, sudarančias pluošte vieną arba daugiau porų;

ir (b) žiedinėse sienelėse išilgai besitęsiančią šerdį.

6. Pluoštas pagal 5 punktą, kur šerdis yra tuščiavidurė, o šerdies skersmuo svyruoja nuo maždaug 5 μm iki maždaug 15 μm.

7. Pluoštas pagal 5 punktą, papildomai turintis priemaišų, talpinamų šerdyje.

8. Antiadhezinė medžiaga, apimanti pluoštą pagal bet kurį ankstesnį punktą.

9. Polimerinio pluošto membrana, apimanti pluoštą pagal bet kurį iš 1-7 punktų.

10. Filtro medžiaga, apimanti pluoštą pagal bet kurį iš 1-7 punktų.

11. Rūkymo reikmuo, apimantis:

(a) rūkomos medžiagos strypelį,

ir (b) filtro medžiagą pagal 10 punktą, išdėstytą viename strypelio gale.

12. Rūkymo reikmuo pagal 11 punktą, kur rūkymo reikmuo yra cigaretė, o pluoštas turi tuščiavidurę šerdį, talpinančią kvapniąją medžiagą.

13. Pluošto pagal 1 punktą paruošimo būdas, apimantis:

(a) poli(vinilacetato) pridėjimą į poli(akrilo rūgštį), kad sudarytų formavimo mišinį;

ir (b) formavimo mišinio pylimą tiesiogiai per formavimo antgalį arba ekstruderį, kad būtų suformuotas poras turintis pluoštas.

14. Būdas pagal 13 punktą, kur formavimo antgalį arba ekstruderį sudaro žiedinis verptuvas, ir kur pluoštas sudarytas iš polimerinės medžiagos porų turinčios žiedinės sienelės ir išilgine kryptimi ištęstos šerdies.

15. Būdas pagal 14 punktą, papildomai apimantis dujų arba garų srauto įvedimą per centrinę angą formavimo antgalyje arba ekstruderyje į išilgine kryptimi besitęsiančią pluošto šerdį.

---

(51) Int.Cl. ***C08L 77/00*** (2006.01)
C08L 67/00 (2006.01)
(11) **2675848**
(96) 12706984.7
(96) 2012 02 17
(97) 2013 12 25
(97) 2015 01 21
(86) PCT/US2012/025744
(86) 2012 02 17
(87) WO 2012/112957
(87) 2012 08 23
(30) 201161444471 P, 2011 02 18, US
(72) KNUDSEN, Ricardo, BR
MURRAY, Aaron, US
(73) M&G USA Corporation, Apple Grove, WV 25502, US
(74) Marija LENKUTIENĖ, 6, Patentinių paslaugų centras, UAB, J. Basanavičiaus g. 11/1, LT-03108 Vilnius, LT
(54) Polinės tirpų deguonį sulaikančios kompozicijos
Apibrėžties punktai: 9, brėžiniai: 0.
(57) 1. Kompozicija, apimanti:

- pirmą junginį, kuris yra rišamasis polimeras, parinktas iš grupės, susidedančios iš poliesterių ir nailonų,
- antrą junginį, kuris yra oksidacijos katalizatorius, parinktas iš grupės, susidedančios iš pereinamųjų metalų junginių, bet kokios N-hidroksi ciklinį imidą turinčios molekulės ir jų darinių bei jų derinių,
- trečią junginį, kuris sudaro nuo 0,1 iki 5 masės % visos kompozicijos masės, ir kuris yra kopolimeras arba kooligomeras, apimantis mažiausiai vieną komonomerą, turintį alilinius anglies atomus ir mažiausiai vieną polinį «nereaktyvųjį» fragmentą,

kur minėtas mažiausiai vienas alilinius anglies atomus turintis komonomeras yra izoprenas arba butadienas, ir

kur nereaktyvusis polinis fragmentas yra kilęs iš p-aminobenzamido, bei polinis «nereaktyvusis» fragmentas yra toks, kuriam naudojant IR analizę neaptinkama reakcija su poliesteriniu rišamuoju polimeru po to, kai 2 minučių laikotarpyje 7 dalys junginio su poliniu fragmentu lydant yra sumaišomos maišymo kameroje su 93 dalimis poliesterinio rišamojo polimero, esant azotui, prie temperatūros, kuri yra 15 °C aukštesnė už rišamojo polimero be oksidacijos katalizatoriaus lydymosi tašką.

2. Kompozicija pagal apibrėžties 1 punktą, kur oksidacijos katalizatorius yra parinktas iš grupės, susidedančios iš kobalto junginių, mangano junginių, N-hidroksi ftalimido ir kitų N-hidroksi ciklinį imidą turinčių molekulių bei jų darinių ir jų derinių.

3. Kompozicija pagal bet kurį iš apibrėžties nuo 1 iki 2 punktų, kur rišamasis polimeras yra poliesteris, parinktas iš grupės, susidedančios iš polietileno tereftalato ir polietileno tereftalatų kopolimerų.

4. Kompozicija pagal bet kurį iš apibrėžties nuo 1 iki 3 punktų, kur rišamasis polimeras yra galintis kristalizuotis poliesteris.

5. Kompozicija pagal bet kurį iš apibrėžties nuo 1 iki 4 punktų, kur minėtas trečiasis junginys yra polibutadien-maleino rūgšties anhidridas, modifikuotas reakcijoje su p-aminobenzamidu.

6. Kompozicija pagal bet kurį iš apibrėžties nuo 1 iki 5 punktų, kur trečiasis junginys apima stireno monomerus.

7. Kompozicija pagal bet kurį iš apibrėžties nuo 1 iki 6 punktų, kur nailonas yra MXD6.

8. Kompozicija pagal bet kurį iš apibrėžties nuo 1 iki 7 punktų, kur minėto trečiojo junginio yra ribose nuo 0,15 iki 1,5 masės%, geriausiai – nuo 0,15 iki 1,25 masės% visos kompozicijos masės.

9. Preforma, apimanti kompoziciją pagal bet kurį iš apibrėžties nuo 1 iki 8 punktų.

---

(51) Int.Cl. ***C11D 3/386*** (2006.01)
C11D 3/00 (2006.01)
A61L 2/18 (2006.01)
B65B 5/00 (2006.01)
C11D 7/42 (2006.01)
A61L 12/14 (2006.01)
A61L 2/16 (2006.01)
(11) **2243821**
(96) 09290293.1
(96) 2009 04 20
(97) 2010 10 27
(97) 2014 11 26
(72) Boels, Gauthier, BE
Blackman, Gordon, BE
Faille, Christine, FR
Lequette, Yannick, FR
Clarisse, Martine, FR

(73) Realco SA, 1348 Louvain La Neuve, BE
Institut National de la Recherche Agronomique (INRA), 75338 Paris Cedex 07, FR

(74) Jurga PETNIŪNAITĖ, 51, AAA Law, J.Jasinskio g. 16A, LT-03163 Vilnius, LT

(54) Produktas ir būdas biologinių plėvelių pašalinimui
Apibrėžties punktai: 14, brėžiniai: 0.

(57) 1. Kompozicija, skirta biologinės plėvelės, esančios ant pagrindo, pašalinimui, kai kompozicija apima detergento komponentą, turintį sekvestranto, ir fermentinį komponentą, turintį bent vieną proteazę ir bent vieną lakazę, kur minėta kompozicija charakterizuojama tuo, kad minėtas detergento komponentas dar apima drėkinantį agentą ir disperguojantį agentą ir tuo, kad minėtas fermentinis komponentas dar apima bent vieną polisacharidazę.

2. Kompozicija pagal 1 punktą, charakterizuojama tuo, kad kompozicija yra tirpalas, turintis pH tarp maždaug 8 ir 11.

3. Kompozicija pagal 1 arba 2 punktą, charakterizuojama tuo, kad fermentinis komponentas turi proteazės dalį tarp 10 ir 50 %, lakazės dalį tarp 5 ir 35 %, ir polisacharidazės(ių) dalį tarp 5 ir 20 %.

4. Kompozicija pagal bet kurį iš 1-3 punktą, charakterizuojama tuo, kad bent viena polisacharidazė yra alfa-amilazė.

5. Kompozicija pagal bet kurį iš 1-4 punktą, charakterizuojama tuo, kad detergento komponentas apima sekvestranto kiekį santykiu tarp 1 ir 10 %, disperguojančio agento kiekį santykiu tarp 1 ir 10 %, ir drėkinančio agento kiekį santykiu tarp 1 ir 15 %.

6. Biologinių plėvelių, esančių ant pagrindo, pašalinimo būdas, charakterizuojamas tuo, kad jis apima šias pakopas:
a) detergento komponento, turinčio sekvestrantą, disperguojantį agentą ir drėkinantį agentą, pateikimas; ir fermentinio komponento, turinčio bent vieną proteazę, bent vieną lakazę ir bent vieną polisacharidazę, pateikimas;
b) detergento komponento patalpinimas į vandenį arba praskiedimas vandeniu;
c) fermentinio komponento tirpale patalpinimas į tirpalą, gautą pakopoje b), gaunant minėtos kompozicijos pagal bet kurį iš 1-5 punktą tirpalą;
arba -b‘) fermentinio komponento patalpinimas į vandenį arba praskiedimas vandeniu;
c‘) detergento komponento patalpinimas į tirpalą, susidariusį pakopoje b‘), susidarant minėtos kompozicijos pagal bet kurį iš 1-5 punktą tirpalui;
- d) minėtos kompozicijos tirpalo, susidariusio pakopoje c) arba c‘) užnešimas ant pagrindo laiko tarpui nuo 15 minučių iki 4 valandų.

7. Būdas pagal 6 punktą, charakterizuojamas tuo, kad jis dar apima paskesnę biocido užnešimo ant pagrindo pakopą.

8. Būdas pagal 6 arba 7 punktą, charakterizuojamas tuo, kad minėtos kompozicijos tirpalo pH yra tarp 8 ir 11.

9. Kompozicijos pagal bet kurį iš 1-5 punktą panaudojimas biologinių plėvelių, esančių ant pagrindo, pašalinimui.

10. Kompozicijos pagal bet kurį iš 1-5 punktą panaudojimas pagal 9 punktą grindų ir paviršių valymui, valant vietoje arba įmerkiant.

11. Panaudojimas pagal 10 punktą, kur minėtas valymas įmerkiant naudojamas chirurginių įrankių valymui.

12. Rinkinys, skirtas biologinių plėvelių, esančių ant pagrindo, pašalinimui, charakterizuojamas tuo, kad jis apima bent vieną mėginį detergento komponento tirpale arba kietame pavidale, turinčio sekvestrantą, disperguojantį agentą ir drėkinantį agentą, ir bent vieną mėginį fermentinio komponento tirpale arba kietame pavidale, turinčio bent vieną proteazę, bent vieną lakazę ir bent vieną polisacharidazę.

13. Rinkinys pagal 12 punktą, charakterizuojamas tuo, kad fermentinio komponento mėginys yra vandeninis tirpalas, kurio pH yra tarp 8 ir 10.

14. Rinkinys pagal 12 arba 13 punktą, charakterizuojamas tuo, kad detergento komponento mėginys yra vandeninis tirpalas, kurio pH yra tarp 12,8 ir 13,8.

---

(51) Int.Cl. ***C12N 5/00*** (2006.01)
(11) **2563904**
(96) 11717240.3
(96) 2011 04 25
(97) 2013 03 06
(97) 2015 01 21
(86) PCT/EP2011/056508
(86) 2011 04 25
(87) WO 2011/134920
(87) 2011 11 03
(30) 327836 P, 2010 04 26, US
(72) LEIST, Christian, CH
MEISSNER, Petra, CH
SCHMIDT, Jörg, CH

(73) Novartis AG, 4056 Basel, CH

(74) Jurga PETNIŪNAITĖ, 51, AAA Law, J.Jasinskio g. 16A, LT-03163 Vilnius, LT

(54) Pagerinta ląstelių mitybos terpė
Apibrėžties punktai: 16, brėžiniai: 0.

(57) 1. Neturinti serumo ląstelių mitybos terpė, skirta žinduolių ląstelių auginimui, kuri charakterizuojama natrio ir kalio jonų moliniu santykiu tarp 10:1 ir 1:1.

2. Ląstelių mitybos terpė pagal 1 punktą, kuri yra baltymų neturinti terpė.

3. Ląstelių mitybos terpė pagal 1 arba 2 punktą, kurioje natrio ir kalio jonų molinis santykis yra tarp 8:1 ir 6:1.

4. Ląstelių mitybos terpė pagal bet kurį ankstesnį punktą, kurioje natrio jonų koncentracija yra tarp 50 ir 90 mM.

5. Ląstelių mitybos terpė pagal bet kurį ankstesnį punktą, kurioje kalio jonų koncentracija yra tarp 8 ir 12 mM.

6. Ląstelių mitybos terpė pagal bet kurį ankstesnį punktą, kurioje bendra aminorūgščių koncentracija yra tarp 40 ir 100 mM.

7. Ląstelių mitybos terpė pagal bet kurį ankstesnį punktą, kurioje molinis santykis tarp bendros jonų koncentracijos ir bendros aminorūgščių koncentracijos yra tarp 1,9 ir 4.

8. Rekombinantinio polipeptido produkavimo būdas, apimantis žinduolių ląstelių kultivavimą terpėje pagal bet kurį iš 1-7 punktą ir rekombinantinio polipeptido raišką.

9. Būdas pagal 8 punktą, kur kultivavimo sąlygos apima bent vieną temperatūros poslinkį ir (arba) bent vieną pH poslinkį.

10. Būdas pagal 8 arba 9 punktą, kur kultivavimas vyksta periodiško mitybos terpės papildymo būdu.

11. Būdas pagal bet kurį iš 8-10 punktą, kur produkuoti polipeptidai yra glikozilinti.

12. Būdas pagal bet kurį iš 8-11 punktą, kur polipeptidas yra antikūnas arba antikūno fragmentas.

13. Būdas pagal bet kurį iš 8-12 punktą, kur žinduolių ląstelės yra parinktos iš grupės, susidedančios iš CHO ląstelių, HEK ląstelių ir SP2/0 ląstelių.

14. Ląstelių mitybos terpės pagal 1 punktą gamybos būdas, kur skirtingi komponentai sumaišomi vienas su kitu.

15. Būdas pagal 14 punktą, kur natrio chloridas yra pridedamas koncentracijos tarp 7 ir 15 mM.

16. Būdas pagal 14 arba 15 punktą, kur kalio chloridas yra pridedamas koncentracijos tarp 8 ir 12 mM.

---

(51) Int.Cl. ***C12N 9/10*** (2006.01)
C12P 13/12 (2006.01)
(11) **2444486**
(96) 11185853.6
(96) 2011 10 19
(97) 2012 04 25
(97) 2015 01 07
(30) 20100102665, 2010 10 20, KR
(72) Shin, Soo An, KR
Chang, Jin Sook, KR
Um, Hye Won, KR
Jo, Jae Hyun, KR
Song, Byeong Cheol, KR
Lee, Kyoung Min, KR
(73) CJ CheilJedang Corporation, Seoul, 100-400, KR
(74) Reda ŽABOLIENĖ, 7, Advokatės Redos Žabolienės kontora METIDA, Verslo centras VERTAS, Gynėjų g. 16, LT-01109 Vilnius, LT
(54) O-fosfoserino sulfhidrilazės mutantai ir cisteino gavimo būdas, naudojant juos
Apibrėžties punktai: 11, brėžiniai: 0.
(57) 1. O-fosfoserino sulfhidrilazės (OPSS) mutantas iš *Mycobacterium smegmatis,* susidedantis iš SEQ ID Nr. 3 amino rūgščių sekos.

2. O-fosfoserino sulfhidrilazės (OPSS) mutantas iš *Mycobacterium smegmatis,* susidedantis iš SEQ ID Nr. 4 amino rūgščių sekos.

3. OPSS mutantas pagal 1 arba 2 punktą, pasižymintis optimaliu aktyvumu sąlygomis, apimančiomis:
i) nuo apie 0,001 iki apie 2 mM PLP (piridoksal-5'-fosfatas) arba nuo apie 0,001 iki apie 100 mM DTT (ditiotreitolis), kaip bendro faktoriaus, pridėjimą;
ii) reakcijos temperatūrą intervale 25 ~ 60°C ; ir
iii) pH intervale 6.0 ~ 10.0.

4. Nukleorūgšties molekulė, koduojanti OPSS mutantą pagal vieną iš 1 – 3 punktų.

5. Ekspresijos vektorius, pernešantis nukleorūgšties molekulę, koduojančią OPSS mutantą pagal vieną iš 1 – 3 punktų.

6. Transformantas, transformuotas su ekspresijos vektoriumi pagal 5 punktą.

7. Cisteino gavimo būdas, apimantis O-fosfo-L-serino (OPS) reakciją su sulfidais, dalyvaujant OPSS mutantui pagal vieną iš 1 – 3 punktų.

8. Cisteino gavimo būdas pagal 7 punktą, kur OPS yra grynos formos arba fermentacijos kultūros, turinčios OPS, formos.

9. Cisteino gavimo būdas pagal 7 punktą, apimantis sulfidą, parinktą iš grupės, susidedančios iš Na_2S, NaSH, $(NH_4)_2SH$, H_2S ir S_2O_3, kur visi yra dujinio arba skysto būvio.

10. Cisteino gavimo būdas pagal 7 punktą, kur sulfidas yra naudojamas 0,1 ~3 kartų kiekiu OPS molinei koncentracijai.

11. OPSS mutanto pagal vieną iš 1 – 3 punktų panaudojimas cisteino iš OPS biosintezei.

---

(51) Int.Cl. ***C12N 15/11*** (2006.01)
C12N 15/88 (2006.01)
A61K 48/00 (2006.01)
C12N 15/113 (2006.01)
(11) **2145002**
(96) 08828079.7
(96) 2008 03 26
(97) 2010 01 20
(97) 2015 01 07
(86) PCT/IB2008/002984
(86) 2008 03 26
(87) WO 2009/027830
(87) 2009 03 05
(30) 909074 P, 2007 03 30, US
(72) BRAHMBHATT, Himanshu, AU
MACDIARMID, Jennifer, AU
HULF, Toby, GB
(73) EnGeneIC Molecular Delivery Pty Ltd., Sydney NSW 2066, AU
(74) Reda ŽABOLIENĖ, 7, Advokatės Redos Žabolienės kontora METIDA, Verslo centras VERTAS, Gynėjų g. 16, LT-01109 Vilnius, LT
(54) Iš bakterijų gautos sveikos mini-ląstelės, kurios apima plazmidžių netirunčią funkcinę nukleorūgštį, skirtos in vivo įvedimui į žinduolio ląsteles

Apibrėžties punktai: 32, brėžiniai: 0.

(57) 1. Kompozicija, apimanti (a) visumą sveikų, iš bakterijų gautų mini-ląstelių, kur kiekviena iš minėtos visumos mini-ląstelė apima reguliatorinę RNR, kuri yra supakuota minėtoje mini-ląstelėje, ir (b) tam skirtą farmaciniu požiūriu priimtiną nešiklį, kur minėtos mini-ląstelės neturi konstrukto, skirto minėtos reguliatorinės RNR ekspresijai *in situ*, kur minėta reguliatorinė RNR yra parinkta iš grupės, susidedančios iš siRNR, miRNR ir shRNR, yra kur minėta visuma turi minėtos reguliatorinės RNR terapiniu požiūriu veiksmingą kiekį.

2. Kompozicija pagal 1 punktą, kur minėta reguliatorinė RNR tiksliniai veikia RNR transkriptą, koduojantį baltymą, kuris skatina atsparumą vaistui, atsparumą apoptozei ir neoplastiniams procesams.

3. Kompozicija pagal 1 punktą, kur minėta reguliatorinė RNR tiksliniai veikia P-glikoproteino, MDR-2 arba MDR-3 transkriptą.

4. Kompozicija pagal 1 punktą, kur minėta reguliatorinė RNR tiksliniai veikia MRP2, BCR-ABL, su STI-571 atsparumu susijusio baltymo, su plaučių atsparumu susijusio baltymo, ciklooksigenazės-2, branduolinio faktoriaus kapa, XRCC1, ERCC1, GSTP1, mutanto β-tubulino arba augimo faktoriaus transkriptą.

5. Kompozicija pagal 1 punktą, kur minėta reguliatorinė RNR tiksliniai veikia Bcl-2, Bcl-XL, A1/Bfl 1, fokalinės adhezijos kinazę arba p53 baltymo transkriptą.

6. Kompozicija pagal 1 punktą, kur minėta reguliatorinė RNR tiksliniai veikia β-katenino, PKC-α, C-RAF, K-Ras, DP97 Dead box RNR helikazės, cdk1, DNMT1, FLIP, C-Sfc, 53BPI, polycomb grupės baltymo EZH2, ErbB1, HPV-16 E5 ir E7, Fortilin & MCI1P, KSP, DIP13α, MBD2, p21, KLF4, tpt/TCTP, SPK1 & SPK2, P300, PLK1, Trp53, Ras, ErbB1, VEGF arba BAG-1 transkriptą.

7. Kompozicija pagal 1 punktą, papildomai apimanti vaistą.

8. Kompozicija pagal 7 punktą, kur minėta reguliatorinė RNR tiksliniai veikia transkriptą, koduojantį baltymą, kuris skatina atsparumą minėtam vaistui.

9. Kompozicija pagal 8 punktą, kur minėtas vaistas yra supakuotas sveikoje, iš bakterijos gautoje mini-ląstelėje.

10. Kompozicija pagal 9 punktą, kur minėta reguliatorinė RNR ir minėtas vaistas yra supakuoti toje pačioje mini-ląstelėje.

11. Kompozicija pagal 1 punktą, papildomai apimanti bispecifinį ligandą.

12. Kompozicija pagal 11 punktą, kur minėtas bispecifinis ligandas apima pirmąją atšaką, kuri suteikia mini-ląstelės paviršiaus struktūrai specifiškumo, ir antrąją atšaką, kuri suteikia specifiškumo nefagocitiniam žinduolio ląstelės paviršiaus receptoriui.

13. Kompozicija pagal 1 arba 12 punktą, kur minėta reguliatorinė RNR yra siRNR.

14. Kompozicija pagal 12 punktą, kur minėtas žinduolio ląstelės paviršiaus receptorius gali aktyvuoti minėtos mini-ląstelės receptoriaus sąlygotą endocitozę.

15. Kompozicija pagal 11 punktą, kur minėtas bispecifinis ligandas apima antikūną arba antikūno fragmentą.

16. Kompozicija pagal 1 punktą, kur minėta kompozicija turi mažiau negu apie 1 užkrečiančių pirminių bakterinių ląstelių 10^9 mini-ląstelių.

17. Kompozicija pagal 1 punktą, kur minėta kompozicija turi mažiau negu apie 1 užkrečiančių pirminių bakterinių ląstelių 10^{10} mini-ląstelių.

18. Kompozicija pagal 1 punktą, kur minėta kompozicija turi mažiau negu apie 1 užkrečiančių pirminių bakterinių ląstelių 10^{11} mini-ląstelių.

19. Kompozicija pagal 1 punktą, skirta panaudoti kaip vaistas.

20. Kompozicija pagal 19 punktą, kur minėta reguliatorinė RNR yra shRNR.

21. Kompozicija pagal 19 punktą, kur minėta reguliatorinė RNR yra siRNR.

22. Kompozicija pagal 19 punktą, skirta panaudoti atsparumo vaistui arba atsparumo apoptozei gydymui.

23. Kompozicija pagal 19 punktą, skirta panaudoti vėžio arba neoplastinio darinio gydymui, papildomai apimanti bispecifinį ligandą, kur minėtas bispecifinis ligandas apima pirmąją atšaką, kuri suteikia mini-ląstelės paviršiaus struktūrai specifiškumo, ir antrąją atšaką, kuri suteikia specifiškumo nefagocitiniam žinduolio ląstelės paviršiaus receptoriui.

24. Kompozicija pagal 23 punktą, kur minėtas vėžys yra parinktas iš grupės, susidedančios iš skrandžio vėžio, šlapimo trakto vėžio, šlapimo pūslės vėžio, kiaušidžių vėžio, krūties vėžio, gaubtinės žarnos vėžio ir gaubtinės žarnos epitelio vėžio.

25. Kompozicija pagal 19 punktą, kur minėtas medikamentas yra skirtas panaudoti derinyje su vaistu, kur minėta reguliatorinė RNR tiksliniai veikia baltymo, kuris skatina atsparumą minėtam vaistui, transkriptą.

26. Kompozicija pagal 25 punktą, kur minėtas vaistas yra supakuotas į sveiką, iš bakterijos gautą mini-ląstelę.

27. Kompozicija pagal 26 punktą, kur minėta reguliatorinė RNR ir minėtas vaistas yra supakuoti toje pačioje ląstelėje.

28. Kompozicijos pagal 1 punktą mini-ląstelių gavimo būdas, apimantis (A) visumos sveikų, iš bakterijų gautų mini-ląstelių bendrą inkubavimą buferyje su (B) plazmidžių neturinčia reguliatorine RNR, tokiu būdu gaunant mini-ląsteles, kurios turi minėtą reguliatorinę RNR, kur minėta reguliatorinė RNR yra parinkta iš grupės, susidedančios iš siRNR, miRNR ir shRNR.

29. Būdas pagal 28 punktą, kur minėta reguliatorinė RNR yra shRNR.

30. Būdas pagal 28 punktą, kur minėta reguliatorinė RNR yra siRNR.

31. Būdas pagal 29 punktą, kur siRNR kiekis, esantis minėtose mini-ląstelėse, kurios turi minėtą siRNR, yra toks, kad 10^{10} mini-ląstelių yra supakuota mažiausiai apie 1,3 µg siRNR.

32. Būdas pagal bet kurį iš 28 – 31 punktų, kur minėta inkubacija yra vykdoma buferiniame druskos tirpale.

---

(51) Int.Cl. ***C12N 15/62*** (2006.01)
C12N 9/50 (2006.01)
C12P 21/06 (2006.01)
C07K 1/22 (2006.01)
C07K 17/06 (2006.01)
C12P 21/02 (2006.01)

(11) **1874933**
(96) 06721226.6
(96) 2006 04 25
(97) 2008 01 09
(97) 2014 11 19
(86) PCT/AT2006/000168
(86) 2006 04 25
(87) WO 2006/113959
(87) 2006 11 02
(30) 0508434, 2005 04 26, GB
0508435, 2005 04 26, GB
0605379, 2006 03 16, GB

(72) JUNGBAUER, Alois, AT
HAHN, Rainer, AT
TSCHELIESSNIG, Anne, AT
KAAR, Waltraud, AU
(73) SANDOZ AG, 4056 Basel, CH
Boehringer Ingelheim RCV GmbH & Co KG, 1121 Wien, AT
(74) Jurga PETNIŪNAITĖ, 51, AAA Law, J.Jasinskio g. 16A, LT-03163 Vilnius, LT

(54) Rekombinantinių baltymų gamyba autoproteolitiškai skaldant sulietą baltymą

Apibrėžties punktai: 19, brėžiniai: 0.

(57) 1. Heterologinio dominančio polipeptido su homogenišku N-galu gamybos būdas, naudojant sulietą polipeptidą, apimantį dominantį polipeptidą ir prie N–galo autoproteazę Npro iš pestiviruso CSFV, kai minėtas būdas apima šias pakopas:

a) sulieto polipeptido tirpiame, autoproteolitiškai neaktyviame pavidale surišimą afininės chromatografijos pagalba;

b) sulieto polipeptido išvyniojimą, tokiu būdu aktyvuojant sulieto polipeptido autoproteolitinę funkciją ir sąlygojant dominančio heterologinio polipeptido skaldymą, ir

c) toliau, dominančio heterologinio polipeptidą eliuavimą,

kur minėtos pakopos vykdomos vienos chromatografijos metu.

2. Būdas pagal 1 punktą, kur sulietas polipeptidas yra gaunamas inkliuzijos dalelių pavidale rekombinantinės ekspresijos bakterijos ląstelėje šeimininkėje metu, naudojant ląstelę šeimininkę, kuri yra transformuota ekspresijos vektoriumi, apimančiu nukleorūgšties molekulę, kuri koduoja sulietą polipeptidą.

3. Būdas pagal 1 punktą, kur autoprotezė Npro iš CSFV turi tokią aminorūgščių seką:
SEQ ID Nr. 1:

(1)-MELNHFELLYKTSKQKPVGVEEPVYDTAGRPLFGNPSEVHPQSTLKLPHDRGRGDI
RTTLRDLPRKGDCRSGNHLGPVSGIYIKPGPVYYQDYTGPVYHRAPLEFFDEAQFCEVT
KRIGRVTGSDGKLYHIYVCVDGCILLKLAKRGTPRTLKWIRNFTNCPLWVTSC-(168),

arba jos darinio su autoproteolitine funkcija aminorūgščių seką.

4. Būdas pagal 1 punktą, kur autoprotezė Npro iš CSFV turi tokią aminorūgščių seką:
SEQ ID Nr. 2:

(1)-MELNHFELLYKTSKQKPVGVEEPVYDTAGRPLFGNPSEVHPQSTLKLPHDRGRGD
IRTTLRDLPRKGDCRSGNHLGPVSGIYIKPGPVYYQDYTGPVYHRAPLEFFDEAQFEEV
TKRIGRVTGSDGKLYHIYVEVDGEILLKLAKRGTPRTLKWIRNFTNCPLWVTSC-(168)

5. Būdas pagal 1 punktą, kur autoprotezė Npro iš CSFV turi tokią aminorūgščių seką:
SEQ ID Nr. 3:

(1)-MELNHFELLYKTSKQKPVGVEEPVYDTAGRPLFGNPSEVHPQSTLKLPHDRGEDDI
ETTLRDLPRKGDCRSGNHLGPVSGIYIKPGPVYYQDYTGPVYHRAPLEFFDEAQFEEV
TKRIGRVTGSDGKLYHIYVEVDGEILLKQAKRGTPRTLKWIRNFTNCPLWVTSC-(168)

6. Būdas pagal 1 punktą, kur autoprotezė Npro iš CSFV turi tokią aminorūgščių seką:
SEQ ID Nr. 4:

(1)-MELNHFELLYKTSKQKPVGVEEPVYDTAGRPLFGNPSEVHPQSTLKLPHDRGRGD
IRTTLRDLPRKGDCRSGNHLGPVSGIYIKPGPVYYQDYTGPVYHRAPLEFFDETQFEET
TKRIGRVTGSDGKLYHIYVEVDGEILLKLAKRGTPRTLKWTRNTTNCPLWVTSC-(168)

7. Būdas pagal 1 punktą, kur kur autoprotezė Npro iš CSFV turi tokią aminorūgščių seką:
SEQ ID Nr. 5:

(1)-MELNHFELLYKTSKQKPVGVEEPVYDTAGRPLFGNPSEVHPQSTLKLPHDRGEDDI
ETTLRDLPRKGDCRSGNHLGPVSGIYIKPGPVYYQDYTGPVYHRAPLEFFDETQFEET
TKRIGRVTGSDGKLYHIYVEVDGEILLKQAKRGTPRTLKWTRNTTNCPLWVTSC-(168).

8. Būdas pagal bet kurį ankstesnį punktą, kur chromatografija yra parinkta iš imobilizuotų metalo jonų chromatografijos, (IMAC), katijonų mainų chromatografijos, anijonų mainų chromatografijos, celiuliozės surišimo domeno chromatografijos ir peptidų afiniškumo chromatografijos.

9. Būdas pagal 8 punktą, kur chromatografija yra imobilizuotų metalo jonų chromatografija ir kur sulietas polipeptidas apima metalo chelatui gimininga žymenį.

10. Būdas pagal 9 punktą, kur metalo chelatui gimininga žymuo yra poli-histidinas.

11. Būdas pagal 8 punktą, kur chromatografija yra katijonų mainų chromatografija ir kur sulietas polipeptidas apima poli-katijonui gimininga žymenį.

12. Būdas pagal 11 punktą, kur poli-katijonui gimininga žymuo yra parinktas iš poliarginino ir polilizino.

13. Būdas pagal 8 punktą, kur chromatografija yra anijonų mainų chromatografija ir kur sulietas polipeptidas apima poli-anijonui gimininga žymenį.

14. Būdas pagal 13 punktą, kur poli-anijonui gimininga žymuo yra poli-asparaginas.

15. Būdas pagal 8 punktą, kur minėta peptidų afiniškumo chromatografija naudoja 5-12 aminorūgščių ilgumo oligopeptido ligandą, apimantį triptofano liekaną, kur ligandas selektyviai rišasi su sulieto polipeptido dalimi, išreiškiančia autoproteolitinę funkciją chaotropinėse sąlygose ir palaikančioje surišimą pakeitimo metu, taip pat kosmotropinėse sąlygose.

16. Būdas pagal 15 punktą, kur minėtas oligopeptido ligandas yra 6-8 aminorūgščių ilgumo.

17. Būdas pagal 16 punktą, kur oligopeptido ligandas turi aminorūgščių seką, parinktą iš grupės, susidedančios iš

SEQ ID Nr. 6: VSIFEW,
SEQ ID Nr. 7: AVSIEWY,
SEQ ID Nr. 8: AVSFIWY,
SEQ ID Nr. 9: VSFIWYK,
SEQ ID Nr. 10: ASRFWYA,
SEQ ID Nr. 11: AFYTWYA,
SEQ ID Nr. 12: AFYRWYK,
SEQ ID Nr. 13: AFYRWY,
SEQ ID Nr. 14: AFYRWYA,
SEQ ID Nr. 15: AVSIFEWY,
SEQ ID Nr. 16: AVSRNWY,
SEQ ID Nr. 17: ASRFWY,
SEQ ID Nr. 18: AFYRWYAA,
SEQ ID Nr. 19: AFYRWY,
SEQ ID Nr. 20: ASRFWYAA,
SEQ ID Nr. 21: AFYRWYAA ir
SEQ ID Nr. 22: AFYSWYAA.

18. Būdas pagal 15 punktą, kur Npro iš CSFV pagal seką SEQ ID Nr. 5 yra naudojama derinyje su oligopeptido ligandu, parinktu iš grupės, susidedančios iš
SEQ ID Nr. 10: ASRFWYA,
SEQ ID Nr. 11: AFYTWYA,
SEQ ID Nr. 12: AFYRWYK,
SEQ ID Nr. 13: AFYRWY ir
SEQ ID Nr. 14: AFYRWYA.

19. Būdas pagal bet kurį ankstesnį punktą, kur sulieto polipeptido išvyniojimo pakopa yra atliekama pakeičiant sąlygas iš chaotropinių į kosmotropines, buferio mainų pagalba.

---

(51) Int.Cl. ***C12N 15/82*** (2006.01)
C12N 15/29 (2006.01)
C07K 14/415 (2006.01)
(11) **2333086**
(96) 10177270.5
(96) 2006 07 13
(97) 2011 06 15
(97) 2015 01 07
(30) 10332205, 2005 07 21, PT
10351106, 2006 06 28, PT
(72) De Seixas Boavida Ferreira, Ricardo Manuel, PT
Valadas Da Silva Monteiro, Sara Alexandra, PT
Nascimento Teixeira, Artur Ricardo, PT
Borges Loureiro, Virg lio, PT
(73) Instituto Superior de Agronomia, 1349-017 Lisboa, PT
De Seixas Boavida Ferreira, Ricardo Manuel, P-1500-505 Lisboa, PT
Valadas da Silva Monteiro, Sara Alexandra, P-1600-648 Lisboa, PT
Nascimento Teixeira, Artur Ricardo, P-2780-120 Oeiras, PT
Borges Loureiro, Virgilio, P-1070-186 Lisboa, PT
(74) Stanislava TELEIŠIENĖ, 31, UAB „Brainera“, Savanorių pr. 217, LT-02300 Vilnius, LT
(54) Lupinus baltymo panaudojimas
Apibrėžties punktai: 4, brėžiniai: 0.
(57) 1. Baltymo, kurio seka:

RRQRNPYHFS SQRFQTLYKN RNGKIRVLER FDQRTNRLEN LQNYRIVEFQ SKPNTLILPK HSDADYVLVV LNGRATITIV NPDRRQAYNL EYGDALRIPA GSTSYILNPD DNQKLRVVKL AIPINNPGYF YDFYPSSTKD QQSYFSGFSR NTLEATFNTR YEEIQRIILG NED

panaudojimas kaip augalų augimo priemonės.

2. Panaudojimas pagal 1 punktą, kur baltymas yra glikozilintas, fosforilintas, alkilintas ir/arba prenilintas.

3. Panaudojimas pagal 1 arba 2 punktą, kur minėtas baltymas yra kompozicijos arba neapdoroto preparato formoje arba regeneruotas iš transformuotų ląstelių kultūros arba ekstrakto.

4. Panaudojimas pagal 3 punktą, kur baltymas yra išgrynintas iš sėklaskilčių, ekstrahuotų iš *Lupinus* rūšies augalo sudygusių daigų.

---

(51) Int.Cl. ***C12Q 1/68*** (2006.01)
(11) **2191023**
(96) 08805446.5
(96) 2008 09 22
(97) 2010 06 02
(97) 2015 01 14
(86) PCT/FI2008/050523
(86) 2008 09 22
(87) WO 2009/037385
(87) 2009 03 26
(30) 973871 P, 2007 09 20, US
(72) KROHN, Kai, FI
(73) ValiPharma, London EC1N 8SS, GB
(74) Stanislava TELEIŠIENĖ, 31, UAB „Brainera“, Savanorių pr. 217, LT-02300 Vilnius, LT
(54) B ląstelių limfomos diagnostika
Apibrėžties punktai: 9, brėžiniai: 0.
(57) 1. B ląstelių limfomos diagnozės būdas, b e s i s k i r i a n t i s NAV3 geno aberacijų aptikimu biologiniame pavyzdyje, kur aberacijų buvimas rodo B ląstelių limfomos buvimą.

2. Būdas pagal 1 punktą, b e s i s k i r i a n t i s tuo, kad genetinės aberacijos yra NAV3 geno kopijų skaičiaus pakitimai.

3. Būdas pagal 2 punktą, kur NAV3 netekimas arba padidėjimas įgalina B ląstelių limfomų diferenciaciją į prognostines grupes.

4. Būdas pagal 3 punktą, kur prognostinės grupės yra neskausminga ir agresyvi B ląstelių limfomų forma.

5. Būdas pagal bet kurį ankstesnį punktą, b e s i s k i r i a n t i s tuo, kad genetinės aberacijos yra nustatomos fluorescencine *in situ* hibridizacija (FISH).

6. Būdas pagal bet kurį ankstesnį punktą, b e s i s k i r i a n t i s tuo, kad B ląstelių limfoma yra folikulinė limfoma.

7. Būdas pagal bet kurį ankstesnį punktą, b e s i s k i r i a n t i s tuo, kad B ląstelių limfoma yra difuzinė didžiųjų B ląstelių limfoma.

8. Panaudojimas NAV3 geno kaip B ląstelių limfomų biožymens.

9. Panaudojimas pagal 8 punktą, b e s i s k i r i a n t i s tuo, kad NAV3 netekimas arba padidėjimas yra B ląstelių limfomos piktybiškumo žymuo.

---

(51) Int.Cl. ***C12Q 1/68*** (2006.01)
(11) **2522744**
(96) 12167334.7
(96) 2012 05 09
(97) 2012 11 14
(97) 2014 12 31
(30) 11165620, 2011 05 11, EP
(72) Harvey, Robert Justin, GB
Gill, Jennifer Louise, GB
Clark, Leigh Anne, US
(73) Laboklin GmbH & Co. KG, 97688 Bad Kissingen, DE
UCL Business PLC, London Greater London W1T 4TP, GB
(74) Liudmila GERASIMOVIČ, 9, IĮ „Liudmila Gerasimovič, Patentinis patikėtinis“, Vingrių g. 13-42, LT-01141 Vilnius, LT
(54) Šunų BCAN mikrodelecija, susijusi su epizodiniu kritimo sindromu
Apibrėžties punktai: 8, brėžiniai: 0.
(57) 1. Genetinio polinkio žinduolio epizodiniam kritimo sindromui nustatymo būdas, b e s i s k i r i a n t i s tuo, kad pavyzdėlyje yra aptinkama brevikano gene (BCAN) esanti ar nesanti delecija.

2. Būdas pagal 1 punktą, b e s i s k i r i a n t i s tuo, kad delecija apima bent vieną iš tokių BCAN elementų: reguliacinės sekos, egzonas 1, egzonas 2 ir/arba egzonas 3.

3. Būdas pagal bet kurį vieną iš 1 arba 2 punktų, b e s i s k i r i a n t i s tuo, kad delecija apima bent vieną egzoną 1, egzoną 2 ir egzoną 3.

4. Būdas pagal bet kurį vieną iš 1 -3 punktų, b e s i s k i r i a n t i s tuo, kad delecija yra 15,7 kbazių dydžio.

5. Būdas pagal bet kurį vieną iš 1-4 punktų, b e s i s k i r i a n t i s tuo, kad delecija prasideda 1,56 kb žemiau nuo HAPLN2 ir baigiasi 85 bp žemiau nuo BCAN egzono 3.

6. Būdas pagal bet kurį vieną iš 1-5 punktų, b e s i s k i r i a n t i s tuo, kad delecija pasireiškia seka pagal Seq-ID Nr. 1 arba Seq-ID Nr. 2.

7. Būdas pagal bet kurį vieną iš 1-6 punktų, b e s i s k i r i a n t i s tuo, kad žinduolis yra šuo.

8. Būdas pagal bet kurį vieną iš 1-7 punktų, b e s i s k i r i a n t i s tuo, kad žinduolis yra Kavalieriaus Karaliaus Karolio (Cavalier King Charles) spanielis.

---

(51) Int.Cl. ***C14B 17/02*** (2006.01)
C14B 1/10 (2006.01)
C14B 1/02 (2006.01)
C14B 15/00 (2006.01)
(11) **2603614**
(96) 11748882.5
(96) 2011 08 04
(97) 2013 06 19
(97) 2015 02 25
(86) PCT/DK2011/000089
(86) 2011 08 04
(87) WO 2012/019606
(87) 2012 02 16
(30) 201100055 U, 2011 03 21, DK
201000716, 2010 08 13, DK
(72) PEDERSEN, Kurt, DK
(73) Jasopels A/S, 7441 Bording, DK
(74) Reda ŽABOLIENĖ, 7, Advokatės Redos Žabolienės kontora METIDA, Verslo centras VERTAS, Gynėjų g. 16, LT-01109 Vilnius, LT
(54) Prietaisas kailiui apdoroti
Apibrėžties punktai: 14, brėžiniai: 7.
(57) 1. Prietaisas (1), skirtas apdoroti rankovės tipo kailio (2) odos pusei, kur prietaisas susideda iš:
smailėjančio įtvaro (3) su pirmąja dalimi (3a), kuri yra plonesnė už antrąją įtvaro dalį (3b), ant kurio įtvaro (3) gali būti užtrauktas rankovės tipo kailis (2) nuo įtvaro pirmosios dalies (3a) link įtvaro antrosios dalies (3b) taip, kad kailio (2) odos pusė būtų atsukta į išorę ir kailio kailinė pusė būtų atsukta į vidų įtvaro (3) link, bent pirmojo grandiklio mazgo (4) ir antrojo grandiklio mazgo (5), kiekvienas grandiklio mazgas apima bent pirmąjį grandiklio volelį (4a, 5a), kuris,

veikimo metu ir kontaktuodamas su odos puse, yra sukonstruotas suktis taip, kad grandymo elementai (6) ant grandiklio volelių (4a, 5a) skustų kailio (2) odos pusę ant įtvaro (3) priešingos pusės dalių, kur įtvaras (3) ir grandiklio mazgai (4, 5) yra sukonstruoti judėti ryšyje vienas su kitu įtvaro išilgine kryptimi, kur grandiklio mazgai (4, 5) yra sukonstruoti judriais link ir nuo įtvaro (3), ir apima slėgio įrangą (12), sumontuotą prie minėto bent vieno grandiklio volelio (4a, 5a) pritaikyti kontaktinį slėgį prieš odos pusę, b e s i s k i r i a n t i s tuo, kad prietaisas (1) apima amortizuojantį įtaisą (16), skirtą amortizuoti grandiklio mazgų (4, 5) judėjimą nuo įtvaro.

2. Prietaisas pagal 1 punktą, kuriame amortizuojantis įtaisas (16) apima vieną arba daugiau linijinių amortizatorių.

3. Prietaisas pagal 1 arba 2 punktą, kuriame minėti grandiklio mazgai (4, 5) yra vertikaliai sukonstruoti ant priešingų įtvaro pusių tam, kad skustų odos pusę ant įtvaro (3) šoninių pusių, ir kuriame amortizuojantis įtaisas (16) apima vieną arba daugiau amortizuojančių priemonių, kad neutralizuotų smūgio poveikius horizontalioje plokštumoje nuo įtvaro (3).

4. Prietaisas pagal bet kurį ankstesnį punktą, kuriame minėti grandiklio mazgai (4, 5) kiekvienas dar apima antrąjį grandiklio volelį (4b, 5b), kur pirmieji grandiklio voleliai (4a, 4b) ir antrieji grandiklio voleliai (4b, 5b) yra sumontuoti vienas po kito įtvaro išilgine kryptimi.

5. Prietaisas pagal 4 punktą, kuriame minėtų grandymo mazgų (4, 5) minėti grandymo voleliai (4a, 4b, 5a, 5b) yra sukonstruoti veikti odos pusę trinties jėga link įtvaro (3) antrosios pusės (3b).

6. Prietaisas pagal bet kurį ankstesnį punktą, kuriame minėtų grandymo mazgų (4, 5) minėti grandymo voleliai (4a, 4b, 5a, 5b) apima vieną arba daugiau iš esmės V formos grandiklio elementų (6).

7. Prietaisas pagal bet kurį ankstesnį punktą, kuriame minėtas įtvaras (3) yra sukonstruotas valdomas jo išilgine kryptimi įvairiais iš anksto numatytais greičiais, apimančiais bent pirmąjį iš anksto numatytą greitį (V1) ir antrąjį iš anksto numatytą greitį (V2), kur pirmasis iš anksto numatytas greitis (V1) yra mažesnis už antrąjį iš anksto numatytą greitį (V2), ir kur prietaisas yra sukonstruotas persijungti tarp pirmojo iš anksto numatyto greičio (V1) ir antrojo iš anksto numatyto greičio (V2), kai kailis (2) ant įtvaro (3) yra skirtingose iš anksto numatytose pozicijose.

8. Prietaisas pagal 7 punktą, kuriame įtvaras (3) yra sukonstruotas būti valdomu pirmuoju greičiu (V1) greičiu ant kailio (2) plotų arba aplink pastaruosius, kurie yra arba turi būti uždengti odos dalimis (2a, 2b), kurios turi padengtas kailinio gyvūno kojas.

9. Prietaisas pagal 7 arba 8 punktą, kuriame minėtas įtvaras (3) yra sukonstruotas būti valdomas antruoju iš anksto numatytu greičiu (V2) greičiu po to, kai plotai ant kailio (2), kurie yra arba turi būti padengti odos dalimis (2a, 2b), kurios dengia kailiu padengtas gyvūno kojas, kurios turi būti apdorojamos.

10. Prietaisas pagal bet kurį ankstesnį punktą, kuriame minėtas amortizuojantis įtaisas (16) yra sukonstruotas slopinti grandymo mazgų (4, 5) judėjimą įtvaro link.

11. Prietaisas pagal 1 punktą, kuriame amortizuojantis įtaisas (-ai) (16) yra atskirti nuo minėtos slėgio įrangos (-ų) (12).

12. Prietaisas pagal 1 punktą, kur minėtas prietaisas (1) susideda iš dviejų papildomų grandiklio mazgų (8, 9), kiekvienas apimanti bent jau vieną grandymo volelį (8a,8b, 9a, 9b), kur minėti papildomi grandiklių mazgai (8, 9) yra išdėstomi minėto įtvaro (3) priešingose pusėse, kur minėti du papildomi grandiklių mazgai (8, 9) yra išdėstyti taip, kad jie, minėto prietaiso eksploatavimo metu (1), taiko jėgą į odos pusę nuo įtvaro priešingų pusių link įtvaro antrosios dalies, kur minėtų papildomų grandiklių mazgų (8, 9) minėti grandiklių voleliai (8a, 8b, 9a, 9b) yra sumontuoti suktis aplink iš esmės horizontalią ašį prietaiso veikimo metu siekiant tokiu būdu skusti bent vieną kailio dalį, kuri ne apdorojama arba nebus apdorojama pirmuoju grandiklio mazgu (4), arba antruoju grandiklio mazgu (5).

13. Prietaisas pagal 12 punktą, kur minėtas prietaisas (1) apima amortizuojančius įtaisus, sumontuotus amortizuoti smūgio poveikius ant minėto vieno arba daugiau grandymo mazgų (8, 9) grandymo volelių (8a,8b, 9a, 9b).

14. Prietaisas pagal 12 punktą, kur minėti papildomi grandymo mazgai (8, 9) yra sukonstruoti skusti odą, dengiančią minėto įtvaro (3) viršutines ir apatines paviršiaus dalis, kur viršutinės ir apatinės paviršiaus dalys yra besiskiriančios nuo minėtų įtvaro (3) priešingų pusių dalių taip, kad būtų padengtos oda, apdorota minėtų pirmojo ir antrojo grandiklio mazgų (4, 5) minėtais grandiklio voleliais.

---

(51) Int.Cl. ***E01C 19/08*** (2006.01)
E01C 19/46 (2006.01)
(11) **2627825**
(96) 11807978.9
(96) 2011 10 16
(97) 2013 08 21
(97) 2014 12 10

(86) PCT/IB2011/002676
(86) 2011 10 16
(87) WO 2012/049568
(87) 2012 04 19
(30) 2011900806, 2011 03 07, AU
2010904627, 2010 10 16, AU
(72) Wright, James, GB
(73) Wright, James, Flamstead Near St Albans, Hertfordshire AL3 8HD, GB
(74) Jurga PETNIŪNAITĖ, 51, AAA Law, J.Jasinskio g. 16A, LT-03163 Vilnius, LT
(54) Šiluminė torpeda restauravimo medžiagoms paruošti
Apibrėžties punktai: 15, brėžiniai: 34.
(57) 1. Šiluminė torpeda (10) restauravimo medžiagoms paruošti ir pateikti, susidedanti iš:

- vidinės kameros (14), apibrėžiančios mažiausiai vieną sekciją (20, 21, 22), talpinančią rūšiuotą užpildą, ir antrosios kameros (20, 21, 22), talpinančios stabilizuojantį priedą;
- išorinio apvalkalo (11) minėtos vidinės kameros turiniui izoliuoti;
- gaubtuvo arba dangčio (30) saugiam torpedos turinio laikymui, kuriame išdėstytas bent vienas teleskopinis zondas (31, 32), kuris gali būti valdomas per sekcijas, kad kaitintų ir (arba) maišytų torpedos turinį;
- mažiausiai vienos angos (34, 38), per kurią restauravimo medžiagos gali būti išpilamos, pristačius į darbų aikštelę;

kur užpildai ir stabilizuojantys priedai iš anksto pakraunami į saugias kapsules (81-84), kurios įdedamos į torpedą.

2. Torpeda pagal 1 punktą, sumontuota ant transporto priemonės arba platforminės priekabos (50).

3. Torpeda pagal 1 punktą, kur kapsulės įdedamos į vidinę torpedos kamerą, naudojant veleną (80), šis velenas pasirinktinai yra kaitinamas, kad kaitintų kapsulių turinį ir pasirinktinai sukamas torpedos vidinėje sekcijoje.

4. Torpeda pagal 1 punktą, kur torpeda talpinama korpuse (70), korpusas talpina viena arba daugybę torpedų.

5. Torpeda pagal 4 punktą, kur korpusas (70), kuriame talpinama torpeda, yra sukamas.

6. Torpeda pagal 1 punktą, kur torpeda kaitinama, naudojant išorinį šilumos šaltinį (97).

7. Torpeda pagal 6 punktą, kur išorinis šilumos šaltinis apima papildymą išmetamosiomis dujomis iš variklio (98).

8. Torpeda pagal 7 punktą, kur išmetamosios dujos naudojamos daugybei semtuvo formos turbinos menčių (201) valdyti, kad sumažintų variklio elementų apkrovą.

9. Torpeda pagal 1 punktą, kur minėtas teleskopinis zondas arba kiekvienas iš teleskopinių zondų turi įtraukiamas juostas (101) arba mentes (112), išdėstytas išilgai jo ilgio ir skirtos torpedos turiniui maišyti.

10. Torpeda pagal 4 punktą, kur velenas (85) turi įtraukiamas juostas (101) arba mentes (112) išilgai jo ilgio ir skirtos torpedos turiniui maišyti.

11. Torpeda pagal 2 punktą, kur minėtas teleskopinis zondas arba kiekvienas iš teleskopinių zondų įstatomas per minėtą kapsulę arba kiekvieną kapsulę per mažiausiai vieną angą (103), atitinkančią minėtą zondą arba kiekvieną zondą.

12. Torpeda pagal 1 punktą, kur sumaišytos ir (arba) pakaitintos restauravimo medžiagos supilamos į išdavimo kamerą (90), kuri saugiai pritvirtinta prie torpedos.

13. Torpeda pagal 12 punktą, kur restauravimo medžiagų laikymas arba išleidimas iš torpedos į išdavimo kamerą (90) leidžiamas įtraukiama dangos plokšte.

14. Torpeda pagal 1 punktą, kur restauravimo medžiagų išleidimas iš vidinės kameros leidžiamas hidrauliniu šliaužikliu (91) ir plunžeriu (33).

15. Rūšiuoto užpildo ir stabilizuojančio priedo mišinio pristatymo būdas į restauravimo darbų aikštelę, apimantis šiuos etapus:

a) paruošimą iš anksto sumaišyto rūšiuoto užpildo mišinio ir jo patalpinimą į daugybę torpedų arba vamzdžių (10), išdėstytų korpuso (70) viduje,

b) stabilizuojančio priedo pridėjimą į užpildą,

c) pastovios temperatūros palaikymą turbinose arba vamzdžiuose, patalpinant kaitinimo zondą (31, 32) minėtoje turbinoje arba kiekvienoje turbinoje arba vamzdyje,

d) hidraulinės jėgos plunžerio (33) naudojimą, išleidžiant rūšiuotą užpildą ir stabilizuojantį priedą darbų aikštelėje per angą (34, 38),

e) kai kiekviena torpeda arba vamzdis ištuštinamas, kita torpeda korpuse (70) pritvirtinama plunžeriu (33),

f) transportavimą iš anksto pakrautų pakeičiamų turbinų arba vamzdžių į darbų aikštelę,

g) periodišką pakeitimą tuščių torpedų arba vamzdžių pilnomis torpedomis arba vamzdžiais,

h) kur užpildas ir stabilizuojantis priedas iš anksto pakraunami į atskiras kapsules (81-84), kurios pakraunamos į torpedą arba kiekvieną torpedą, ir pasirinktinai dar apimantis:

i) užpildytų torpedų arba vamzdžių išdėstymą angose, suformuotose korpuse, kuris panašus į pabūklo vamzdį.

(51) Int.Cl. ***E01F 8/00*** (2006.01)
E04H 17/20 (2006.01)
(11) **2601352**
(96) 10763870.2
(96) 2010 08 06
(97) 2013 06 12
(97) 2014 12 17
(86) PCT/IT2010/000359
(86) 2010 08 06
(87) WO 2012/017460
(87) 2012 02 09
(72) TIZZONI, Giampaolo, IT
(73) Urbantech S.p.A., 56025 Pontedera (Pisa), IT
(74) Reda ŽABOLIENĖ, 7, Advokatės Redos Žabolienės kontora METIDA, Verslo centras VERTAS, Gynėjų g. 16, LT-01109 Vilnius, LT

(54) Prieštriukšminis barjeras, kurio pamatai ir pakėlimo stulpas yra realizuoti kaip vienas elementas ir atitinkamas montavimo būdas

Apibrėžties punktai: 12, brėžiniai: 4.

(57) 1. Prieštriukšminis barjeras (20, 21) apimantis: bent dvi atramines konstrukcijas (1), kiekvieną savo ruožtu apimančią pamatą (2''), panaudojant kaip numatytą įstatyti į žemę, ir konstrukcinį stulpą (2'), pastatytą ant minėto pamato (2''), daugybę garsą absorbuojančių plokščių (6), sujungtų su minėtų bent dviejų atraminių konstrukcijų stulpais, ir sujungimo priemones (4, 5), skirtas kartu sujungti minėtus stulpus ir minėtas plokštes (6), barjeras yra b e s i s k i r i a n t i s tuo, kad kiekvienoje atraminėje konstrukcijoje (1) minėtas pamatas ir minėtas konstrukcinis stulpas yra lakštinio polio (2) tęstinė dalis, besitęsianti išilgai vertikalios ašies (10), kiekviena atraminė konstrukcija dar apima plokštę (3), standžiai sujungtą su minėtu lakštiniu poliu (2), įterptą tarp tęstinės dalies pirmosios dalies (2') ir antrosios dalies (2''), minėtoji pirmoji ir antroji dalys realizuoja atitinkamai, minėtą stulpą ir pamatą, minėta plokštė (3), apimanti pirmąją horizontalią plokštės dalį (3'), iš esmės ortogonalią minėtos lakštinio polio vertikalios ašies (10) atžvilgiu, ir pritaikyta remti plokštes, ir antrąją plokštės dalį (3''), ortogonalią minėtai pirmajai plokštės daliai (3'), be to minėtoji antroji plokštės dalis (3'') yra įstatyta į žemę, kai pirmoji plokštės dalis (3') yra sulaikyta prieš tą pačią žemę.

2. Prieštriukšminis barjeras pagal 1 punktą, kuriame minėtos sujungimo priemonės (4, 5) apima bent vieną kreipiančiąją (4), sumontuotą išilgai lakštinio polio minėtos pirmosios dalies (2'), ir į kurį yra slystančiai įjungti vienas arba daugiau fiksavimo laikiklių (5), skirtų minėtoms plokštėms tvirtinti.

3. Prieštriukšminis barjeras pagal 2 punktą, dar apimantis bent vieną svirtį (7), lygiagrečią su minėta vertikalia ašimi (10), kylančią aukštyn iš minėtos plokštės ir prie jos privirintą.

4. Prieštriukšminis barjeras pagal 3 punktą, kuriame minėta svirtis (7) yra privirinta prie lakštinio polio.

5. Prieštriukšminis barjeras pagal 3 arba 4 punktą, kuriame minėta svirtis (7) turi H formos sekciją.

6. Prieštriukšminis barjeras pagal bet kurį 2 - 5 punktą, kuriame minėtas lakštinis polius turi S formos sekciją, apibrėžiančią du sparnus, dvi iš minėtų kreipiančiųjų (4) yra sumontuotos ant minėto lakštinio polio minėtų S formos atitinkamų sparnų.

7. Prieštriukšminis barjeras pagal bet kurį 3 - 5 punktą, kuriame minėtas lakštinis polius (2) turi S formos sekciją, apibrėžiančią du sparnus, dvi svirtys (7) yra sumontuotos ant atitinkamų lakštinio polio (2) priešpriešinių dalių atitikmenyje su atitinkamais sparnais.

8. Prieštriukšminis barjeras pagal bet kurį 3 - 5 ir 7 punktą, kuriame bent viena svirtis (7) iškyla iki aukščio, mažesnio už lakštinio polio (2) bendrą ilgį.

9. Prieštriukšminis barjeras pagal 8 punktą, kuriame minėto bent vieno stulpo ilgis yra apimantis nuo 0,5 m iki 1,5 m, kai lakštinio polio bendrasis ilgis yra apie 12 m, minėta pirmoji dalis (2') turi 5 m ilgį ir minėta antroji dalis (2'') turi 7 m ilgį

10. Būdas prieštriukšminiam barjerui montuoti pagal bet kurį ankstesnį punktą, kuriame minėti lakštiniai poliai yra įterpiami į žemę, įsmeigiant minėtą antrąją dalį iki minėta plokštė pasiekia žemę tokiu būdu, kad pirmoji dalis (2') įtakotų iškilimą iš žemės tokiu būdu, kad montažas ant žemės polio pagrindo yra realizuotas vienu etapu, ir tuomet garsą absorbuojančios plokštės yra sujungtos per minėtas sujungimo priemones (4, 5) su pirmąja dalimi (2').

11. Būdas pagal 10 punktą, kuriame minėta plokštė (3) yra preliminariai sumontuota ant minėto lakštinio polio (2) formuojant minėtoje plokštėje lizdą, kurio forma sutampanti su lakštinio polio sekcija, ir per kurį plokštė yra pagaminta slydimui išilgai lakštinio polio iki tol, kol pasiekiama iš anksto pasirinkta pozicija, ir tuomet plokštė yra kietai prijungta prie lakštinio polio.

12. Būdas pagal 10 punktą, kuriame minėta plokštė (3) yra privirinta prie minėto lakštinio polio.

---

(51) Int.Cl. ***E03F 5/04*** (2006.01)
(11) **2620561**
(96) 12153111.5
(96) 2012 01 30
(97) 2013 07 31
(97) 2014 12 31

(72) Päiviö, Asko, SE
Dahlbäck, Nils, SE
(73) Dannrup, Neils, 252 34 Helsingborg, SE
(74) Otilija KLIMAITIENĖ, 35, AAA Law, J.Jasinskio g. 16A, LT-03163 Vilnius, LT

(54) Įtaisas ir būdas filtruoti lietaus vandenį
Apibrėžties punktai: 15, brėžiniai: 3.

(57) 1. Įtaisas (10), tinkamas filtruoti lietaus vandenį lietaus kanalizacijos vamzdyje (11), kur įtaisas (10) apima filtravimo įtaisą (17) ir plūdurą (18), turintį filtravimo įtaiso (17) laikymui tinkamą ašį, kur filtravimo įtaisas (17) apima apatinę dalį (21) ir viršutinę dalį (22), b e s i s k i r i a n t i s tuo, kad plūduras (18) apima ertmę (28) tinkamą įstatyti filtravimo įtaiso (17) apatinę dalį (21), kur ertmė (28) tęsiasi išilgai ašies per plūdurą (18) tam, kad filtravimo įtaisas (17) galėtų būti išdėstytas ant plūduro (18) viršaus, kai tuo tarpu filtravimo įtaiso (17) apatinė dalis (21) yra įstatyta ertmėje (28), kur naudojimo metu tokiu būdu filtravimo įtaiso (17) bent dalis apatinės dalies (21) yra išdėstyta žemiau lietaus vandens paviršiaus (A) lietaus kanalizacijos vandens vamzdyje (11) kada įtaisas yra išdėstytas jame ir plūduriuoja jame; ir per kiaurymę (30) besitęsianti radialiai nuo plūduro (18) išorinio paviršiaus į ertmę (28), tam, kad lietaus vanduo ties paviršiumi (A) galėtų pratekėti pro kiaurymę (30) ir pasiekti filtravimo įtaiso (17) apatinę dalį (21).

2. Įtaisas pagal 1 punktą, kur filtravimo įtaiso (17) viršutinė dalis (22) apima nuožulnų paviršių (23), tinkamą nukreipti nefiltruojamus objektus į lietaus vandens paviršių (A), lietaus kanalizacijos vamzdyje (11).

3. Įtaisas pagal 2 punktą, kur filtravimo įtaiso (17) viršutinė dalis (22) yra kūgio formos.

4. Įtaisas pagal bet kurį iš ankstesnių punktų, kur filtravimo įtaisas (17) apima absorbuojančią medžiagą, sunkiuosius metalus filtruojančias durpes ir aktyvuotą anglį.

5. Įtaisas pagal 4 punktą, kur filtravimo įtaisas (17) apima pirmą filtro sluoksnį (24), kartu su pirma absorbuojančia medžiaga, antrą filtro sluoksnį (25), kartu su sunkiųjų metalų filtravimo durpėmis, trečią sluoksnį (26), kartu su aktyvuota anglimi, ir ketvirtą filtro sluoksnį (27), kartu su antra absorbuojančia medžiaga.

6. Įtaisas pagal 5 punktą, kur filtro sluoksniai (24-27) yra išdėstyti iš eilės ir kur ketvirtas filtro sluoksnis (27) yra bent dalinai išdėstytas filtravimo įtaiso (17) apatinėje dalyje (21).

7. Įtaisas pagal 5 arba 6 punktą, kur pirmo filtro sluoksnio (24) pirma absorbuojanti medžiaga apima granulinį sintetinį pluoštą, antro filtro sluoksnio (25) sunkiųjų metalų filtravimo durpės yra suformuotos kaip granulės, trečio filtro sluoksnio (26) aktyvuota anglis yra suformuota kaip granulės, o ketvirto filtro sluoksnio (27) absorbuojanti medžiaga yra sintetinio pluošto veltinis arba multinas.

8. Įtaisas pagal bet kurį iš ankstesnių punktų, kur plūduras (18) yra pagamintas iš išpūsto plastiko, kaip pavyzdžiui išpūsto poliesterio.

9. Įtaisas pagal bet kurį iš ankstesnių punktų, kur filtravimo įtaisas (17) apima perforuotą plastikinį dangtį.

10. Įtaisas pagal bet kurį iš ankstesnių punktų, kur įtaisas (10) yra siauresnis negu lietaus kanalizacijos vamzdis (11).

11. Įtaisas pagal bet kurį iš ankstesnių punktų, kur įtaisas apima RFID atsakiklį, turintį identifikacijos numerį ir slėgio jutiklį (31), skirtą įtaiso svorio stebėjimui.

12. Lietaus vandens filtravimo lietaus kanalizacijos vamzdyje (11) būdas, apimantis žingsnius:
a) filtravimo įtaiso (17), turinčio apatinę dalį (21) ir viršutinę dalį (22), paruošimą,
b) plūduro (18), turinčio ašį ir ertmę (28), besitęsiančią ašies kryptimi per plūdurą (18) tam, kad filtravimo įtaisas galėtų būti išdėstytas ant plūduro (18) viršaus, kai tuo tarpu filtravimo įtaiso (17) apatinė dalis (21) yra įstatyta į ertmę (28); ir per kiaurymes (30) tęsiasi radialiai nuo plūduro (18) išorinio paviršiaus į ertmę (28),paruošimą,
c) filtravimo įtaiso (17) apatinės dalies (21) įstatymą į plūduro (18) ertmę(28),
d) plūduro (18) ir filtravimo įtaiso (17) talpinimą lietaus kanalizacijos vamzdyje (11) tam, kad bent dalis filtravimo įtaiso (17) apatinės dalies (21) būtų išdėstoma žemiau lietaus vandens paviršiaus (A) lietaus kanalizacijos vamzdyje (11) ir bent dalis viršutinės dalies (22) būtų išdėstoma virš minėto paviršiaus (A),
e) lietaus vandens tiekimą į filtravimo įtaiso (17) apatinę dalį (21) per plūduro (18) ertmes (30), ir
f) bet kokio lietaus vandens, patenkančio į lietaus kanalizacijos vamzdį (11), bent didžiosios dalies gavimą naudojant filtravimo įtaiso (17) viršutinę dalį (22).

13. Būdas pagal 12 punktą, apimant plūduro (18) ir filtravimo įtaiso (17) talpinimo lietaus kanalizacijos vamzdyje (11) žingsnį tam, kad tarp jų ir lietaus kanalizacijos vamzdžio (11) vidaus sienos būtų suformuotas tarpas (19).

14. Būdas pagal 13 punktą, apimantis ne filtruojamos medžiagos nukreipimo į tarpą (19), naudojant filtravimo įtaiso (17) viršutinės dalies (22) nuožulnų paviršių (23), žingsnį.

15. Būdas pagal bet kurį vieną iš 12-14 punktų, apimantis įtaiso svorio aptikimo, naudojant RFID atsakiklį, turintį spaudimo jutiklį (31), ir signalo siuntimo į centrinį stebėjimo prietaisą, kada yra viršijamas iš anksto numatytas svoris arba per tam tikrą laiko tarpą pasikeičia iš anksto numatytas svoris, žingsnius.

---

(51) Int.Cl. ***E04G 21/12*** (2006.01)
(11) **2243898**
(96) 10005462.6
(96) 2009 04 29
(97) 2010 10 27
(97) 2015 04 01
(30) 2008130640, 2008 05 19, JP
2009028657, 2009 02 10, JP
(72) NAGAOKA, Takahiro, JP
KOBAYASHI, Tsuyoshi, JP
(73) MAX CO., LTD., Tokyo 103-8502, JP
(74) Reda ŽABOLIENĖ, 7, Advokatės Redos Žabolienės kontora METIDA, Verslo centras VERTAS, Gynėjų g. 16, LT-01109 Vilnius, LT
(54) Armatūros strypo sutvirtinimo mašina
Apibrėžties punktai: 4, brėžiniai: 11.
(57) 1. Armatūros strypo sutvirtinimo mašina, apimanti:
movą (11, 16), turinčią galo galiuką, ant kurio yra pasukamai sumontuotas kablys (10);
ilgą briauną (33), kuri yra ilga ašinės movos (11, 16) kryptimi, ir trumpą briauną (34), kuri yra trumpa ašine kryptimi, ilga ir trumpa briaunos (33) yra suformuotas ant rankovės (11, 16) intervalais movos (11, 16) apskritimo kryptimi;
veleną (12) su galo smaigaliu, įmontuotą įvorės (11, 16) viduje;
sraigtinį griovelį (14), suformuotą ant veleno (12) su galo smaigaliu;
montavimo angą (13), kuri pereina iš įvorės (11, 16) išorės į vidų;
spraustą (15), sumontuotą montavimo angoje (13) ir įvestą į dantinį sukibimą su sraigtiniu grioveliu (14);
sukimosi stabdiklį (35), numatytą ant sutvirtinimo mašinos korpuso (1), ir sukabinamą su ilga ir trumpa briaunomis (33, 34);
ir amortizatorių (42), numatytą tarp išsikišančios dalies (27), numatytos ant veleno (12) su galo smaigaliu pagrindo dalies ir įvorės (11, 16) galinio paviršiaus; kur, kai ilga briauna (33) susijungia su sukimosi stabdikliu (35), įvorė (11, 16) pakyla veleno (12) su galo smaigaliu atžvilgiu velenui (12) su galo smaigaliu sukantis taip, kad sukimosi kablys (10) užgriebtų vielą (W),
kur, kai mova (11, 16) atsitraukia į rezervinę pozicija per veleno (12) su galo smaigaliu reversinį sukimąsi, ir trumpoji briauna (34) atsijungia nuo sukimosi stabdiklio (35), velenas (12) su galo smaigaliu ir įvorė (11, 16) neatskiriamai sukasi taip, kad ilgoji briauna (33) susikabina su sukimosi stabdikliu (35) tam, kad kablį (10) nustatytų į iš anksto nustatytą orientaciją,
kur, kai mova (11, 16) atsitraukia, veikiant trinties jėgai tarp sraigtinio griovelio (14) ir spraustą (15), kurią sukelia movos (11, 16) susidūrimas su amortizatoriumi (42), velenas (12) su galo smaigaliu ir įvorė (11, 16) sukasi integraliai.

2. Armatūros strypo sutvirtinimo mašina pagal 1 punktą, kuriame po to, kai trumpa briauna (34) ir sukimosi stabdiklis (35) yra išjungti, tuomet įvorė (11, 16) atsitraukia, įvorė (11, 16) yra susidurianti su amortizatoriumi (42) prie kontroliuojamo fiksuoto skaičiaus apsisukimų ir pavaros variklis (17) yra sustabdytas remiantis srovės ar apsisukimų skaičiaus pasikeitimu, kai amortizatorius (42) yra suspaudžiamas per susidūrimą.

3. Armatūros strypo sutvirtinimo mašina pagal 1 punktą, kuriame po to, kai trumpa briauna (34) ir sukimosi stabdiklis (35) yra išjungti, tuomet įvorė (11, 16) atsitraukia, pavaros variklis (17) yra kontroliuojamas tam, kad suktųsi mažesniu greičiu iškart prieš tai, kai įvorė (11, 16) tampa susidūrusi su amortizatoriumi 42), ir pavaros variklis (17) yra sustabdytas, remiantis kaita dabartyje arba apsisukimų skaičiumi, kai amortizatorius yra suspaudžiamas per susidūrimą.

4. Armatūros strypo sutvirtinimo mašina pagal bet kurį iš 1-3 punktų, kur, kai įvorė (11, 16) susiduria su amortizatoriumi, srovės arba apsisukimų skaičiaus pasikeitimas, kai buferis yra suspaustas, yra kontroliuojamas, ir pavaros variklis (17) yra sukamas fiksuotu skaičiumi apsisukimų ir tada sustabdomas.

---

(51) Int.Cl. ***E05B 1/00*** (2006.01)
E05B 1/04 (2006.01)
B27D 1/00 (2006.01)
(11) **2616611**
(96) 11723689.3
(96) 2011 05 06
(97) 2013 07 24
(97) 2015 01 21
(86) PCT/IB2011/052010
(86) 2011 05 06
(87) WO 2012/035446
(87) 2012 03 22
(30) 2010067, 2010 09 15, LT
(72) DUBINSKAS, Zigmantas Gedmundas, LT
(73) UAB „ZGD Handles“, 10152 Vilnius, LT
(74) Reda ŽABOLIENĖ, 7, Advokatės Redos Žabolienės kontora METIDA, Verslo centras VERTAS, Gynėjų g. 16, LT-01109 Vilnius, LT
(54) Durų rankena ir jos gamybos būdas
Apibrėžties punktai: 7, brėžiniai: 3.

(57) 1. Durų rankena, turinti armatūrą (1), susidedančią iš išardomai ar neišardomai sujungtų

jungiamosios dalies (7) bei standumo elemento (8), ir medžio masyvo apdailą (2), susidedančią iš statmenos (3), esančios statmenai durų plokštumai ir horizontalios (4), esančios lygiagrečiai durų plokštumai, dalių, b e s i s k i r i a n t i tuo, kad:

medžio masyvo apdaila (2) padalinta į pagrindą (5) ir dangtelį (6), kurie po to sutapdinti ir suklijuoti;

pagrindo (5) ir dangtelio (6) dalijimo pjūvis yra horizontalioje (4) medžio masyvo apdailos (2) dalyje;

pagrindo (5) ir dangtelio (6) dalijimo paviršiuose padaryti grioveliai (11) ir (12) armatūros (1) standumo elementui (8);

statmenoje (3) medžio masyvo apdailos (2) dalyje (pagrinde (5)) padaryta kiaurymė (10) armatūros (1) jungiamajai daliai (7).

2. Rankena pagal 1 punktą, b e s i s k i r i a n t i tuo, kad griovelis (11) armatūros (1) standumo elementui (8) padarytas pagrindo (5) dalijimo paviršiuje.

3. Rankena pagal 1,2 punktus, b e s i s k i r i a n t i tuo, kad griovelis (12) armatūros (1) standumo elementui (8) padarytas dangtelio (6) dalijimo paviršiuje.

4. Rankena pagal 1-3 punktus, b e s i s k i r i a n t i tuo, kad medžio masyvo apdailos (2) pagrindo (5) ir dangtelio (6) dalijimo pjūvis yra tiesialinijinis arba kreivalinijinis.

5. Rankena pagal 1-4 punktus, b e s i s k i r i a n t i tuo, kad medžio masyvo apdailos (2) pagrindo (5) ir dangtelio (6) dalijimo pjūvis yra vertikalus.

6. Rankena pagal 1-5 punktus, b e s i s k i r i a n t i tuo, kad medžio masyvo apdailos (2) pagrindo (5) ir dangtelio (6) dalijimo pjūvis yra pasviręs ir sutampa su horizontalios rankenos dalies skerspjūvio įstrižaine.

7. Durų rankenos gamybos būdas, apimantis medžio masyvo apdailos (2) apdirbimą ir armatūros (1) montavimą, b e s i s k i r i a n t i s tuo, kad:

mechaniniu būdu išpjauna medžio masyvo ruošinį;

statmenoje (3) rankenos ruošinio dalyje padaro akliną kiaurymę (10);

pjūviu išilgai horizontalios (4) rankenos ruošinio dalies ruošinį padalija į pagrindą (5) ir dangtelį (6);

pagrindo (5) ir (arba) dangtelio (6) dalijimo paviršiuose padaro griovelius (11) ir (arba) (12), atitinkančius standumo elemento (8) formą;

patepa pagrindo (5) kiaurymę (10), o taip pat pagrindo (5) ir dangtelio (6) dalijimo paviršius klijais;

į pagrindo (5) kiaurymę (10) iš viršaus įstato armatūros (1) jungiamąją dalį (7), sutapdina jos standumo elementą (8) su grioveliais (11) ir (arba) (12);

pagrindą (5) ir dangtelį (6) sutapdina ir suklijuoja;

atlieka rankenos medžio masyvo apdailos (2) mechaninį apdirbimą, suteikiant jai galutinę formą.

---

(51) Int.Cl. ***E06B 1/52*** (2006.01)
E06B 7/23 (2006.01)
E05D 15/16 (2006.01)

(11) **2136025**

(96) 09006862.8

(96) 2009 05 20

(97) 2009 12 23

(97) 2015 03 18

(30) 102008028678, 2008 06 17, DE

(72) Hörmann, Martin J., DE
Brinkmann, Michael, DE

(73) Hörmann KG Brockhagen, 33803 Steinhagen, DE

(74) Reda ŽABOLIENĖ, 7, Advokatės Redos Žabolienės kontora METIDA, Verslo centras VERTAS, Gynėjų g. 16, LT-01109 Vilnius, LT

(54) Vartai

Apibrėžties punktai: 13, brėžiniai: 8.

(57) 1. Vartai, kurie turi vartų sąvarą (10), judančią tarp uždaros pozicijos, kurioje ji uždaro sienos angą (6), apibrėžtą angokraščiu (4), ir atviros pozicijos, praskleidžiančios sienos angą (6), ir bent vieną perėjimo elementą (30), formuojantį nuovažą tarp vartų sąvaros (10) ir sienos (2), kuri turi angokraštį (4), kai vartų sąvara (10) yra uždaroje pozicijoje, kurioje kryžminis elementas (30), geriau jo išorinis ribinis paviršius, pasuktas nuo erdvės, kuri turi būti uždaryta uždarymo elementu, yra bent iš dalies uždengtas izoliacinės medžiagos išdėstymu (250, 350, 450, 550), suformuotu iš medžiagos, skirtos terminei izoliacijai, bent vienas kryžminis elementas (30) yra suformuotas per šoninio rėmo bėgį (20), kuris turi kontaktinę sekciją (22), kuri gali būti patalpinta bent netiesiogiai priešais sieną (2), kuri turi angokraštį (4), tvirtinimo sekcija (26) nusidriekia skersai, ypač apytiksliai statmenai į kontaktinę sekciją (22) ir tarnauja pritvirtinti kreipiantįjį bėgį (28), skirtą nukreipti vartų sąvaros judėjimą tarp uždaros pozicijos ir atviros pozicijos, ir kryžminis elementas (30), nusidriekia nuo kontaktinės sekcijos (22) krašto, pasukto nuo tvirtinimo sekcijos (26) link durų sąvaros (10), kai uždaroje pozicijoje, ir geriau padarytas integraliai su kontaktine sekcija (22), uždengtas izoliacinės medžiagos išdėstymas (250, 350, 450, 550) turi izoliacinę sekciją (360), patalpintą tarp kontaktinės sekcijos (22) ir sienos (2), izoliacinė sekcija (360) nutįsta nuo kryžminio elemento (30) virš iš esmės viso kontaktinės sekcijos (22) ploto į rėmo bėgio (20) tvirtinimo sekciją (26), ir izoliacinės medžiagos išdėstymas (250, 350, 450, 550) turi dengiančią juostą (352, 452, 552, 652), besitęsiančią apytikriai lygiagrečiai kryžminiam elementui (30), b e s i s k i r i a n t y s tuo, kad

izoliacinės medžiagos išdėstymas (250, 350, 450, 550) uždaroje pozicijoje turi bent vieną sandarinimo priemonę, einančią iš dengiančios juostos (352, 452, 552, 652) išorės, pasuktą nuo kryžminio elemento (30) link vartų sąvaros (10) ir gulinčią priešais pastarosios išorę tam, kad sandarintų nuovažą tarp vartų sąvaros ir kryžminio elemento (30).

2. Vartai pagal 1 punktą, b e s i s k i r i a n t y s tuo, kad bent vienas, geriau du, trys arba daugiau kanalų izoliacinėje sekcijoje (360), kurie tęsiasi kontaktinės sekcijos (22) išilgine kryptimi, yra suformuoti tarp kontaktinės sekcijos (22) ir sienos (2).

3. Vartai pagal 1 punktą, b e s i s k i r i a n t y s tuo, kad bent vienas, geriau du, trys arba daugiau kanalų, nusitęsiančių kryžminio elemento (30) išilgine kryptimi ir atskirtų vienas nuo kito izoliacinės medžiagos išdėstymo (250, 350, 450, 550) juostomis, yra suformuoti tarp dengiančios juostos (352, 452, 552, 652) ir kryžminio elemento (30).

4. Vartai pagal 1 punktą, b e s i s k i r i a n t y s tuo, kad sandarinimo priemonė turi bent vieną sandarinimo snapą (356, 456, 556, 656), besidriekiantį dengiančios juostos (352, 452, 552, 652) išilgine kryptimi ir pagamintas iš lanksčios, geriau elastingai besideformuojančios, medžiagos.

5. Vartai pagal 1 punktą, b e s i s k i r i a n t y s tuo, kad bent vienas sandarinimo snapas (356, 456) yra pagamintas integraliai su dengiančiąja juosta (352, 452).

6. Vartai pagal 4 arba 5 punktą, b e s i s k i r i a n t y s tuo, kad bent vienas sandarinimo snapas (556, 656) turi tvirtinimo juostą, kuri gali būti įterpta į geriau įpjautą tvirtinimo griovelį (580, 680), suformuotą išoriniame dengiančios juostos (552, 652) ribiniame paviršiuje geriau numatytame su atraminiais borteliais

7. Vartai pagal vieną iš ankstesnių punktų, b e s i s k i r i a n t y s tuo, kad uždaroje pozicijoje, sandarinimo priemonė turi valymo elementą (790) su šeriais, iškylančiais iš dengiančios juostos (552, 652) link vartų sąvaros išorės.

8. Vartai pagal vieną iš ankstesnių punktų, b e s i s k i r i a n t y s tuo, kad bent vienas papildomas sandarinimo elementas (34), pritvirtintas prie kryžminio elemento (30) kryžminio elemento (30) briaunos plote, atsuktame nuo kontaktinės sekcijos (22).

9.Vartai pagal 8 punktą, b e s i s k i r i a n t y s tuo, kad kryžminio elemento (30) briauna, pasukta nuo kontaktinės sekcijos (22), yra atlenkta atgal dukart į save tam, kad formuotų atraminį griovelį, atvirą link vartų sąvaros išorės, kai uždaroje pozicijoje ir valdant gauti papildomo sandarinimo elemento (34) laikančiąją sekciją.

10. Vartai pagal 8 arba 9 punktą, b e s i s k i r i a n t y s tuo, kad bent vienas papildomas sandarinimo elementas (34) turi bent vieną sandarinimo snapą, nusidriekiantį nuo kryžminio elemento (30) link vartų sąvaros išorės, kai pozicija uždara.

11. Vartai pagal bet kurį 4 - 10 punktą, b e s i s k i r i a n t y s tuo, kad bent vienas sandarinimo snapas yra padarytas iš kitokios medžiagos, negu dengianti juosta.

12. Vartai pagal bet kurį 4 - 10 punktą, b e s i s k i r i a n t y s tuo, kad bent du sandarinimo snapai yra padaryti iš skirtingų medžiagų.

13. Vartai pagal bet kurį 8 – 12 punktą, b e s i s k i r i a n t y s tuo, kad papildomas sandarinimo elementas (34) yra pagamintas integraliai su izoliacinės medžiagos išdėstymu.

---

(51) Int.Cl. ***F03D 11/00*** (2006.01)
(11) **2547905**
(96) 11787901.5
(96) 2011 11 25
(97) 2013 01 23
(97) 2015 02 25
(86) PCT/EP2011/071030
(86) 2011 11 25
(87) WO 2012/069631
(87) 2012 05 31
(30) 102010052565, 2010 11 25, DE
(72) EDEN, Georg, DE
(73) Wobben Properties GmbH, 26605 Aurich, DE
(74) Virgina Adolfina DRAUGELIENĖ, 8, UAB TARPINĖ, A.P.Kavoliuko g. 24-152, LT-04328 Vilnius, LT
(54) Vėjo jėgainės eksploatavimo būdas
Apibrėžties punktai: 14, brėžiniai: 4.
(57) 1. Vėjo jėgainės eksploatavimo būdas, kur
- vėjo jėgainė turi aerodinaminį rotorių, kuris sukonstruotas kaip horizontalios ašies rotorius ir kuris turi gaubtą, turintį bent vieną mentę,
- o ant rotoriaus numatyta bent viena apkrovos matavimo priemonė, skirta rotoriaus vėjo apkrovai nustatyti,
būdas apima šiuos etapus:
- vėjo jėgainės rotoriaus sukimą nesant vėjo apkrovos arba su maža vėjo apkrova, tam kad sukalibruotų apkrovos matavimo priemonę, ir apkrovos matavimo užrašymą, matuojant apkrovos matavimo priemone,
- apkrovos matavimo priemonės kalibravimą pagal apkrovos matavimą ir iš anksto žinomas apkrovos

jėgas, kurios veikė rotorių,

b e s i s k i r i a n t i s tuo, kad

pirmuoju ėjimu naudojant apkrovos matavimo priemonę per rotoriaus pilną apsisukimą arba daugybę pilnų apsisukimų užrašo eilę matavimų iš daugybės matavimų ir eilės matavimų reikšmės yra sumuojamos, apkrovos matavimo priemonės jautrumas nustatomas iš vienos iš žinomų apkrovos jėgų ir susumuotų matavimų reikšmių iš eilės matavimų.

2. Būdas pagal 1 punktą, b e s i s k i r i a n t i s tuo, kad antruoju ėjimu arba antruoju nustatymo etapu, užrašyti matavimai yra sumuojami be išankstinės reikšmės formavimo, o nustatomas eilės matavimų persistumimas atžvilgiu nulinės linijos.

3. Būdas pagal 1 punktą arba 2 punktą, b e s i s k i r i a n t i s tuo, kad po kalibravimo arba kartu su juo yra vykdomas apkrovos matavimo priemonės arba susieto nustatymo įrenginio derinimas.

4. Būdas pagal bet kurį iš ankstesnių punktų, b e s i s k i r i a n t i s tuo, kad kai rotorius sukamas kalibravimui, rotorius yra sukamas bent vieną pilną apsisukimą, ir tuo, kad šiuo atveju apkrovos matavimas yra vykdomas tokiu būdu, kad matuoja apkrovos pasikeitimą, ir tuo kad tuo pačiu metu nustato rotoriaus padėtį.

5. Būdas pagal bet kurį iš ankstesnių punktų, b e s i s k i r i a n t i s tuo, kad kalibravimas vykdomas, kai vėjo jėgainė yra paleidžiama ir/arba po rotoriaus sustabdymo ir/arba pasibaigus vėjo jėgainės veikimo palaikymui.

6. Būdas pagal bet kurį iš ankstesnių punktų, b e s i s k i r i a n t i s tuo, kad rotoriaus sukimas derinimui vykdomas judėjimo iš inercijos rėžimo metu.

7. Būdas pagal bet kurį iš ankstesnių punktų, b e s i s k i r i a n t i s tuo, kad bent viena rotoriaus mentė gali būti reguliuojama ir sukimosi metu yra vėjo pasukama kalibravimui taip, kad vėjo energijos neima arba ima labai mažai.

8. Būdas pagal bet kurį iš ankstesnių punktų, b e s i s k i r i a n t i s tuo, kad kaip apkrovos matavimo priemonė yra naudojama bent viena tampri matavimo juostelė, geriau dvi arba daugiau tamprių matavimo juostelių, naudojamų kiekvienai rotoriaus mentei.

9. Būdas pagal bet kurį iš ankstesnių punktų, b e s i s k i r i a n t i s tuo, kad bent viena apkrovos matavimo priemonė yra išdėstyta ant gaubto, ant rotoriaus mentės pagrindo ir/arba ant mentės adapterio, skirto saugiai pritvirtinti bent vieną rotoriaus mentę prie gaubto.

10. Vėjo jėgainė, apimanti:

- aerodinaminį rotorių, kuris sukonstruotas kaip horizontalios ašies rotorius ir kuris turi gaubtą, turintį bent vieną mentę,

- bent vieną apkrovos matavimo priemonę, sumontuotą ant rotoriaus, skirtą rotoriaus vėjo apkrovai nustatyti, vėjo jėgainė numatyta , kad suktų vėjo jėgainės rotorių nesant vėjo apkrovos arba su maža vėjo apkrova tam, kad sukalibruotų apkrovos matavimo priemonę, ir būtų gauti apkrovos matavimai apkrovos matavimo priemone, ir kalibruotų apkrovos matavimo priemonę pagal apkrovos matavimus ir iš anksto žinomas apkrovos jėgas, kurios veikia rotorių,

b e s i s k i r i a n t i s tuo, kad

pirmuoju ėjimu naudojant apkrovos matavimo priemonę per rotoriaus pilną apsisukimą arba daugybę pilnų rotoriaus apsisukimų, užrašoma eilė matavimų iš daugybės matavimų ir eilės matavimų reikšmės yra sumuojamos, apkrovos matavimo priemonės jautrumas nustatomas iš vienos iš žinomų apkrovos jėgų ir susumuotų matavimo reikšmių iš eilės matavimų.

11. Vėjo jėgainė pagal 10 punktą, b e s i s k i r i a n t i tuo, kad antruoju ėjimu arba antruoju nustatymo etapu, užrašyti matavimai yra sumuojami iš anksto neformuojant pirminės reikšmės, o nustatomas eilės matavimų persistumimas atžvilgiu nulinės linijos.

12. Vėjo jėgainė pagal 10 arba 11 punktą, b e s i s k i r i a n t i tuo, kad kaip apkrovos matavimo priemonė yra numatyta bent viena tampri matavimo juostelė, geriau viena, dvi arba daugiau tamprių matavimo juostelių yra numatytos kiekvienai rotoriaus mentei.

13 Vėjo jėgainė pagal bet kurį iš 10 -12 punktų, b e s i s k i r i a n t i tuo, kad bent viena apkrovos matavimo priemonė yra išdėstyta ant gaubto, ant rotoriaus mentės pagrindo ir/arba ant mentės adapterio, skirto saugiai pritvirtinti bent vieną rotoriaus mentę prie gaubto.

14. Vėjo jėgainė pagal bet kurį iš 10 -13 punktų, b e s i s k i r i a n t i tuo, kad yra numatyta vykdyti būdą pagal bet kurį iš 1-9 punktų.

---

(51) Int.Cl. ***F16D 65/092*** (2006.01)
F16D 55/00 (2006.01)
(11) **1982087**
(96) 07703015.3
(96) 2007 01 25
(97) 2008 10 22
(97) 2015 04 08

(86) PCT/EP2007/000618
(86) 2007 01 25
(87) WO 2007/085441
(87) 2007 08 02
(30) 102006003748, 2006 01 26, DE
(72) CAMILO-MARTINEZ, José, DE
PRITZ, Wolfgang, DE
(73) KNORR-BREMSE Systeme für Nutzfahrzeuge GmbH, 80809 München, DE
(74) Reda ŽABOLIENĖ, 7, Advokatės Redos Žabolienės kontora METIDA, Verslo centras VERTAS, Gynėjų g. 16, LT-01109 Vilnius, LT
(54) Diskinis stabdis ir stabdžių trinkelė diskiniam stabdžiui ypatingai specialios paskirties transporto priemonei
Apibrėžties punktai: 10, brėžiniai: 5.
(57) 1. Diskinis stabdis, visų pirma komercinės paskirties transporto priemonei, apimantis stabdžių apkabą (1), kuri apkabina stabdžio diską (3), kuris gali būti įvestas į operatyvinį kontaktą su stabdžio antdėklais (2), kiekvienas apimantis palaikymo plokštę (4) ir ant jos pritvirtintą frikcinį antdėklą (5) ir dar apimantis bent vieną uždarymo dangtelį (6), kuris uždaro stabdžio apkabą (1) ir yra pritvirtintas prie jo sraigtinėmis priemonėmis (7), b e s i s k i r i a n t i s tuo, kad uždarymo dangtelis (6) ir palaikymo plokštė (4) kiekvienas iš jų turi bent vieną aukštą vietą ir griovelį (10) atitinkančius vienas kitą kodavimo įrangos būdu, kur uždarymo dangtelio (6) bent vieno iš sraigtų (7) sraigtinė galvutė (9) formuoja aukštą vietą, kuri plečiasi į palaikymo plokštės (4) susijusį griovelį (10).

2. Diskinis stabdis pagal 1 punktą, b e s i s k i r i a n t i s tuo, kad kaip matyti stabdžio antdėklo (2) įstatymo kryptimi bent vienas sraigtas (7), numatytas su sraigto galvute (9), yra sumontuotas uždarymo dangtelio apatinio krašto srityje.

3. Diskinis stabdis pagal 1 arba 2 punktą, b e s i s k i r i a n t i s tuo, kad sraigto galvutė (9) yra sujungta kaip atskira dalis prie susieto varžto strypo (8), kuris yra įveržtas stabdžio apkaboje (1).

4. Diskinis stabdis pagal bet kurį ankstesnį punktą, b e s i s k i r i a n t i s tuo, kad griovelis (10) yra priderintas prie sraigto galvutės (9) formos ir matmenų.

5. Diskinis stabdis pagal bet kurį ankstesnį punktą, b e s i s k i r i a n t i s tuo, kad yra numatytos dvi iškilusios sraigtų (7) formos vietos.

6. Diskinis stabdis pagal bet kurį ankstesnį punktą, b e s i s k i r i a n t i s tuo, kad griovelis (10) yra sukonstruotas kaip aklinos skylės ant palaikymo plokštės (4) užpakalinės pusės, kuris pasuktas į uždarymo dangtelį (6).

7. Stabdžių trinkelė diskiniam stabdžiui ypatingai komercinei transporto priemonei, apimanti palaikymo plokštę (4) ir frikcinį antdėklą (5), sujungtą su pastarąja, b e s i s k i r i a n t i tuo, kad palaikymo plokštė (4) yra numatyta su bent vienu griovelių (10) tam, kad talpintų kodavimo priemonės būdu diskinio stabdžio uždarymo dangtelio (6) atitinkamą aukštą vietą, kuri uždaro stabdžio apkabą (1), ir yra pritvirtinta prie pastarosios sraigtine priemone (7).

8. Stabdžių trinkelė pagal 7 punktą, b e s i s k i r i a n t i tuo, kad griovelis (10) yra numatytas kaip aklina skylė ant palaikymo plokštės (4) užpakalinės pusės, kuris yra nutolintas nuo frikcinio antdėklo (5).

9. Stabdžių trinkelė pagal 7 arba 8 punktą, b e s i s k i r i a n t i tuo, kad griovelis (10) yra numatytas kaip palaikymo plokštės (4) radialiniai vidaus krašto sritis.

10. Stabdžių trinkelė pagal 7 - 9 punktą, b e s i s k i r i a n t i tuo, kad griovelis (10) yra atviras pradedant nuo palaikymo plokštės (4) siaurosios pusės.

---

(51) Int.Cl. ***F21S 8/08*** (2006.01)
F21V 7/04 (2006.01)
F21V 14/02 (2006.01)
(11) **2596282**
(96) 10763867.8
(96) 2010 07 23
(97) 2013 05 29
(97) 2015 01 21
(86) PCT/IT2010/000333
(86) 2010 07 23
(87) WO 2012/011136
(87) 2012 01 26
(72) GATTARI, Massimo, IT
(73) Enel Sole S.r.L., 00191 Roma, IT
(74) Marija LENKUTIENĖ, 6, Patentinių paslaugų centras, UAB, J. Basanavičiaus g. 11/1, LT-03108 Vilnius, LT
(54) Apšvietimo modulis su optimizuota emisija, ypač skirtas kelių apšvietimui
Apibrėžties punktai: 21, brėžiniai: 4.
(57) 1. Apšvietimo modulis, susidedantis iš: reflektoriaus, kurį sudaro centrinė dalis (10) ir du sparnai (11, 12), pakreipti minėtos centrinės dalies (10) atžvilgiu, bent du šviesos šaltiniai (13a, 13b) arba šviesos šaltinio (13a, 13b) mazgai, sumontuoti minėtos centrinės dalies (10) galuose, b e s i s k i r i a n t i s tuo, kad minėti du šviesos šaltiniai (13a, 13b) ar šviesos šaltinių (13a, 13b) mazgai, atskaitinės C/y koordinačių sistemos atžvilgiu, orientuoti pagal kampą C tarp 0° ir 30° ir atitinkamai tarp 150° ir 180°, o pagal kampą y, vertikalės atžvilgiu, tarp 50° ir 90°.

2. Apšvietimo modulis pagal apibrėžties 1 punktą, kurį sudaro trečias šviesos šaltinis (14) ar šviesos šaltinio (14) mazgas, išdėstytas apie minėtos centrinės dalies (10) vidurio tašką.

3. Apšvietimo modulis pagal apibrėžties 2 punktą, kur minėtas trečias šviesos šaltinis (14) ar šviesos šaltinio (14) mazgas, yra orientuotas pagal kampą C tarp 0° ir 360°, o pagal kampą y – tarp 0° ir 45°.

4. Apšvietimo modulis pagal apibrėžties 1–3 punktus, kur minėti šviesos šaltiniai (13a, 13b, 14) arba šviesos šaltinio (13a, 13b, 14) mazgai yra išdėstyti vienoje linijoje.

5. Apšvietimo modulis pagal apibrėžties 1–4 punktus, kur minėtus šviesos šaltinius sudaro LED.

6. Apšvietimo modulis pagal apibrėžties 5 punktą, kur minėti LED b e s i s k i r i a n t y s tuo, kad jų emisijos kūgių plotis yra tarp 50° ir 150°.

7. Apšvietimo modulis pagal išradimo apibrėžties 1–6 punktus, kur minėti
šviesos šaltiniai (13a, 13b, 14) arba šviesos šaltinio (13a, 13b, 14) mazgai sudaryti iš atitinkamų priemonių, skirtų optimizuoti emisiją pagal norimas kryptis, ir pasirinktų iš grupės, kurią sudaro koncentratoriai, reflektoriai, TIR (angl. *Total Internal Reflection* – visiško vidaus atspindžio) lęšiai, Fresnelio lęšiai.

8. Apšvietimo modulis pagal apibrėžties 1–7 punktus, kur minėti šviesos šaltiniai (13a, 13b, 14) arba šviesos šaltinio (13a, 13b, 14) mazgai sudaryti iš valdymo priemonių, pritaikytų nepriklausomai valdyti minėtų šviesos šaltinių (13a, 13b, 14) arba šviesos šaltinio (13a, 13b, 14) mazgų šviesos emisiją, tokiu būdu sudarant sąlygas valdyti bendrą apšvietimą.

9. Apšvietimo modulis pagal apibrėžties 1–8 punktus, kur minėti šviesos šaltiniai (13a, 13b, 14) arba šviesos šaltinio (13a, 13b, 14) mazgai sudaryti iš atitinkamų nukreipimo priemonių, skirtų keisti jų pasvirimą.

10. Apšvietimo modulis pagal apibrėžties 9 punktą, kur minėtos nukreipimo priemonės, sudarytos iš atraminės plokštelės minėtiems šviesos šaltiniams (13a, 13b, 14) arba minėtiems šviesos šaltinio (13a, 13b, 14) mazgams ir sujungtos su minėtu reflektoriumi atitinkamomis sujungimo priemonėmis, leidžiančiomis keisti jo pakreipimo kampą bei skleidžiamo šviesos spindulio kampą.

11. Apšvietimo modulis pagal apibrėžties 10 punktą, kur minėtos atitinkamos sujungimo priemonės, sudarytos iš bent vieno šarnyro, sumontuotos taip, kad leistų minėtai plokštelei suktis aplink savo ašį.

12. Apšvietimo modulis pagal apibrėžties 11 punktą, kur minėtos atitinkamos sujungimo priemonės sudarytos iš bent vienos rutulinės jungties.

13. Apšvietimo modulis pagal apibrėžties 1–12 punktus, kur minėti pakreipti sparnai (11, 12) turi išlinkimą.

14. Apšvietimo modulis pagal apibrėžties 1–13 punktus, kur minėti pakreipti sparnai (11, 12) susideda iš keleto segmentų.

15. Apšvietimo modulis pagal apibrėžties 14 punktą, kur minėti segmentai b e s i s k i r i a n t y s tuo, kad pasvirimai ir/arba išlinkimai skiriasi vienas nuo kito.

16. Apšvietimo modulis pagal apibrėžties 1–15 punktus, kur minėto reflektoriaus pakreipti sparnai (11, 12) pirmiausia b e s i s k i r i a n t y s tuo, kad jų pasvirimai yra atitinkamai 30° ir 90° minėtos centrinės dalies (10) atžvilgiu.

17. Apšvietimo modulis pagal apibrėžties 1–16 punktus, kur minėtas reflektorius pagamintas iš plastiko arba metalo.

18. Apšvietimo modulis pagal išradimo apibrėžties 1–17 punktus, kur minėtas reflektorius pagamintas iš aliuminio.

19. Apšvietimo aparatas, sudarytas iš daugybės apšvietimo modulių pagal apibrėžties 1–18 punktus.

20. Apšvietimo aparatas pagal apibrėžties 19 punktą, sudarytas iš apšvietimo modulių su dviem šviesos šaltiniais (13a, 13b), taip pat pagal apibrėžties 1–19 punktus susidedantis iš daugybės taškinių šviesos šaltinių (15), įmontuotų viena linija minėto apšvietimo aparato šone, lygiagrečiai minėtiems pakreiptiems sparnams (11, 12).

21. Apšvietimo aparatas pagal apibrėžties 20 punktą, kur minėta daugybė sukomplektuotų taškinių šviesos šaltinių (15) sumontuoti viena linija tame šone, kuriame yra mažesnis minėtų pakreiptų sparnų (11, 12) sparnas.

---

(51) Int.Cl. ***G01N 33/573*** (2006.01)
C07K 14/705 (2006.01)
C12N 9/16 (2006.01)
G01N 33/574 (2006.01)

(11) **2503338**

(96) 12002502.8
(96) 2008 10 15
(97) 2012 09 26
(97) 2014 12 24
(30) 20070795, 2007 10 24, FI
(72) Jalkanen, Sirpa, FI
Salmi, Marko, FI
Jalkanen, Markku, FR
(73) Faron Pharmaceuticals OY, 20520 Turku, FI
(74) Jurga PETNIŪNAITĖ, 51, AAA Law, J.Jasinskio g. 16A, LT-03163 Vilnius, LT
(54) CD73 kaip biologinis žymuo, skirtas ligų vystymosi kontrolei ir terapijos efektyvumo įvertinimui

Apibrėžties punktai: 3, brėžiniai: 0.

(57) 1. Citokino terapijos arba statino terapijos efektyvumo pacientui, kenčiančiam nuo ligos įvertinimo būdas, kur CD73, gautas iš minėto paciento audinių skysčio, yra naudojamas kaip biologinis žymuo, kur būdas yra kartojamas dviem arba daugiau laiko momentais, ir pakitęs CD73 lygis mėginyje, palyginus su ankstesniu tyrimu, naudojamas nustatyti terapijos efektyvumui.

2. Būdas pagal 1 punktą, kur citokino terapija yra naudojama gydymui ligų, parinktų iš grupės susidedančios iš

a) audinių traumų,

b) reperfuzinių pažeidimų, kuriuos sukelia miokardo infarktas arba insultas, organų transplantacija arba kitos chirurginės operacijos,

c) vėžio arba vėžio metastazių, ir

d) uždegiminių būklių.

3. Būdas pagal 1 punktą, kur statino terapija yra naudojama gydymui ligų, parinktų iš grupės susidedančios iš širdies ir kraujagyslių ligų, uždegiminių būklių, demencijos, vėžio, branduolio kataraktos ir plaučių hipertenzijos.

---

(51) Int.Cl. ***G05F 3/16*** (2006.01)
H05B 33/08 (2006.01)
(11) **2729861**
(96) 12738154.9
(96) 2012 06 22
(97) 2014 05 14
(97) 2015 03 18
(86) PCT/GB2012/051448
(86) 2012 06 22
(87) WO 2013/005002
(87) 2013 01 10
(30) 201111359, 2011 07 04, GB
201210561, 2012 06 14, GB
(72) BANNISTER, Dave, GB
(73) AccurIC Ltd, Worcester, Worcestershire WR7 4SF, GB
(74) Liucija JANICKAITĖ, 29, Inpatra UAB, Šeškinės g. 59-53, LT-07162 Vilnius, LT
(54) Srovės reguliatorius

Apibrėžties punktai: 14, brėžiniai: 8.

(57) 1. Srovės reguliatorius, susidedantis iš srovės reguliatoriaus grandinės, skirtos teikti reguliuojamą srovę iš įėjimo įtampos, srovės reguliatoriaus grandinę sudaro:

paleidimo grandinė, sudaryta iš rezistoriaus (R1) ir tranzistoriaus (T1);

ir įtampos reguliatoriaus grandinė (VRC1), teikianti reguliuojamą įtampą į minėtą paleidimo grandinę, b e s i s k i r i a n t i tuo, kad minėta įtampos reguliatoriaus grandinė apima daugybę lygiagrečiai sujungtų Zenerio diodų ($Z1_1$, $Z1_2$, ... $Z1_n$), kiekvienas Zenerio diodas turi Zenerio įtampą, mažesnę kaip 5,5 V, ir kur Zenerio diodai parinkti tokie, kad svyravimai tarp 0,1 V ir 0,3 V yra tarp Zenerio diodų Zenerio įtampų, esančių daugybėje Zenerio diodų.

2. Srovės reguliatorius pagal 1 punktą, kur minėta srovės reguliatoriaus grandinė (C1) d formuoja pirmąją srovės reguliatoriaus grandinę, ir kur minėta pirmoji srovės reguliatoriaus grandinė kryžmiškai sąveikauja su antrąja srovės reguliatoriaus grandine (C2).

3. Srovės reguliatorius pagal 2 punktą, kur minėta antroji srovės reguliatoriaus grandinė (C2) apima:

antrąją paleidimo grandinę, sudarytą iš rezistoriaus (R2), ir tranzistoriaus (T2);

ir antrąją įtampos reguliatoriaus grandinę (VRC2), teikiančią stabilizuotą atskaitos įtampą į minėtą antrąją paleidimo grandinę, kur minėta antroji įtampos reguliatoriaus grandinė susideda iš daugybės lygiagrečiai sujungtų Zenerio diodų ($Z1_1$, $Z1_2$, ... $Z1_n$), kiekvienas Zenerio diodas turi Zenerio įtampą, mažesnę kaip 5,5 V, ir kur Zenerio diodai parinkti tokie, kad svyravimai tarp 0,1 V ir 0,3 V yra tarp Zenerio diodų Zenerio įtampų, esančių daugybėje Zenerio diodų.

4. Srovės reguliatorius pagal 1 punktą, kur minėtas srovės reguliatorius formuoja pirmąją srovės reguliatoriaus grandinę, ir kur minėta pirmoji srovės reguliatoriaus grandinė (C1) prijungta prie varžinės sumavimo grandinės (RSC).

5. Srovės reguliatorius pagal bet kurį ankstesnį punktą, kur srovės reguliatorių sudaro dviejų terminalų grandinė.

6. Srovės reguliatorius pagal bet kurį ankstesnį punktą, kur šios įtampos reguliatoriaus grandinės arba kiekvienos įtampos reguliatoriaus grandinės Zenerio diodus sudaro silicio Zenerio diodai.

7. Srovės reguliatorius pagal bet kurį ankstesnį punktą, kur šios arba kiekvienos įtampos

reguliatoriaus grandinės Zenerio diodai rodo Zenerio įtampą nuo 2,0 V iki 3,0 V.

8. Srovės reguliatorius pagal bet kurį ankstesnį punktą, kur grandinė teikia užprogramuotą reguliuojamą srovę nuo 25 mA iki 220 mA.

9. Srovės reguliatorius pagal bet kurį ankstesnį punktą, kur Zenerio diodų Zenerio įtampa, esanti šios arba kiekvienos srovės reguliatoriaus grandinės įtampos reguliatoriaus grandinėje, yra parinkta taip, kad:

$$Iz,opt = I_{spec}/2.N$$

čia Iz,opt yra srovė, kuriai esant Zenero įtampos pokytis su temperatūra, iš esmės lygus srovės reguliatoriaus grandinės tranzistoriaus bazinės emiterio įtampos *vbe* pokyčio greičiui, N yra Zenero diodų sveikasis skaičius įtampos reguliatoriaus grandinei ir I_{spec} yra srovės reguliatoriaus srovė, kuriai esant temperatūros koeficientas yra iš esmės lygus nuliui.

10. Srovės reguliatorius pagal bet kurį ankstesnį punktą, kur šios arba kiekvienos paleidimo grandinės tranzistorių sudaro silicio bipolis tranzistorius.

11. Srovės reguliatorius pagal 10 punktą, kur silicio bipolis tranzistorius yra i NPN arba PNP tipo.

12. Srovės reguliatorius pagal 11 punktą, kai papildoma prie abiejų pagal 3 punktą, kur pirmosios ar antrosios srovės reguliatoriaus grandinės tranzistorius yra PNP tipo, tuo tarpu kitos srovės reguliatoriaus grandinės tranzistorius yra NPN tokio tipo, kad tranzistorius suformuotų papildomą porą.

13. Srovės reguliatorius pagal 3 punktą ar bet kurį iš 5-12 punktų, kai papildoma prie 3 punkto, kur pirmosios ir (arba) antrosios paleidimo grandinės rezistorius valdomas kintamai, kad tarnautų kaip srovės programavimo rezistorius.

14. Apšvietimo aparatai, apimantys vieną arba daugiau šviesos diodų ir srovės reguliatorių, pagal bet kurį iš 1-13 punktų.

---

(51) Int.Cl. ***G06K 19/06*** (2006.01)
G06K 19/12 (2006.01)
B42D 15/00 (2006.01)

(11) **2588996**

(96) 10765602.7

(96) 2010 09 28

(97) 2013 05 08

(97) 2015 01 28

(86) PCT/EP2010/064323

(86) 2010 09 28

(87) WO 2012/000568

(87) 2012 01 05

(30) TO20100568, 2010 07 01, IT

(72) LAZZERINI, Maurizio, IT
MESSA, Gianluca, IT

(73) Fedrigoni S.p.A., 37135 Verona, IT

(74) Otilija KLIMAITIENĖ, 35, AAA Law, J.Jasinskio g. 16A, LT-03163 Vilnius, LT

(54) Magnetinė kodavimo sistema su magnetinių sričių depozitu, skirtu mažiausiai dviem magnetinio rašalo rūšims su skirtingais priverstiniais laukais, deponuojamu bent dalinėje perdangoje

Apibrėžties punktai: 15, brėžiniai: 4.

(57) 1. Saugusis elementas, ypač banknotai, saugiosios kortelės, pasai, tapatybės kortelės ir panašiai, turintis mažiausiai vieną magnetinę sritį (3), suformuotą iš ne mažiau kaip pirmosios ir antrosios magnetinės medžiagos (4, 5), turinčios bent vieną kitokią magnetinę savybę, antroji magnetinė medžiaga (5) iš dalies dengia pirmąją magnetinę medžiagą (4),
kur pirmoji magnetinė medžiaga (4) yra veikiama bent iš dviejų pusių antrosios magnetinės medžiagos (5) taip, kad pirmojo saugiojo elemento pirmąja pailginimo kryptimi yra pokytis nuo pirmosios magnetinės medžiagos (4) į antrąją magnetinę medžiagą (5), b e s i s k i r i a n t i s tuo, kad pokytis nuo pirmosios magnetinės medžiagos (4) į antrąją medžiagą (5) taip pat yra antrojoje saugiojo elemento pailginimo kryptyje, kur antroji kryptis yra statmena pirmajai pailginimo krypčiai.

2. Saugusis elementas pagal 1 punktą, b e s i s k i r i a n t i s tuo, kad pokytis tarp magnetinių medžiagų (4, 5) yra laiptelis iš pirmosios magnetinės medžiagos (4) į antrąją magnetinę medžiagą (5).

3. Saugusis elementas pagal 1 ar 2 punktą, b e s i s k i r i a n t i s tuo, kad magnetinės medžiagos (4, 5) dengia skirtingus paviršiaus plotus.

4. Saugusis elementas pagal bet kurį iš ankstesnių punktų, b e s i s k i r i a n t i s tuo, kad magnetinės medžiagos (4, 5) dengia paviršiaus plotus, kurie skiriasi ilgiu ir (arba) pločiu.

5. Saugusis elementas pagal 1 ar 2 punktą, b e s i s k i r i a n t i s tuo, kad magnetinių medžiagų (4, 5) paviršiaus plotai yra vienodo dydžio.

6. Saugusis elementas pagal bet kurį iš ankstesnių punktų, b e s i s k i r i a n t i s tuo, kad magnetinės medžiagos (4, 5) turi skirtingas priverstinės jėgos vertes, kur jų liekamojo magnetizmo vertės yra identiškos arba skirtingos.

7. Saugusis elementas pagal bet kurį iš ankstesnių punktų, b e s i s k i r i a n t i s tuo, kad papildomai turi pagrindą (1, 2), pagamintą iš popieriaus ir (arba) sintetinės medžiagos, kaip saugųjį dokumentą ar apsaugos siūlą, juostelę arba lopą, kuriame teksto ir (arba) grafiniai žymenys yra apibrėžti, siekiant sukurti negatyvinius ir (arba) pozityvinius tekstus ir (arba) piešinius, kur pagrindas (1, 2) yra bent iš dalies nepermatomas, kai žiūrima į šviesą.

8. Saugusis elementas pagal bet kurį iš ankstesnių punktų, b e s i s k i r i a n t i s tuo, kad magnetinės medžiagos (4, 5) turi skirtingas priverstinės jėgos vertes, kur jų liekamojo magnetizmo vertės pakeistos, nustatant skirtingus medžiagų (4, 5) storius.

9. Saugusis elementas pagal 8 punktą, b e s i s k i r i a n t i s tuo, kad daugybė minėtų magnetinių (3) sričių yra išdėstyta paeiliui ant pagrindo (1, 2) taip, kad būtų viena greta kitos, ir (arba) būtų nutolusios viena nuo kitos iš anksto nustatytu tarpu.

10. Saugusis elementas pagal 9 punktą, b e s i s k i r i a n t i s tuo, kad daugybė magnetinių sričių (3), kurios apima magnetines sritis (3), suformuotas pirmąja magnetine medžiaga (4), ir (arba) magnetines sritis (3), suformuotas antrąja magnetine medžiaga (5), ir (arba) magnetines sritis (3), suformuotas pirmąja ir antrąja magnetinėmis medžiagomis (4, 5), turinčiomis tą patį paviršiaus plotą ir išdėstytomis uždėjimo būdu taip, kad jų paviršių plotai būtų atitinkantis vienas kitą, ir bent viena iš mažiausiai vienos magnetinės srities (3) būtų sumontuota taip, kad būtų viena greta kitos ir (arba) būtų nutolusios viena nuo kitos iš anksto nustatytu tarpu.

11. Saugusis elementas pagal bet kurį iš ankstesnių punktų, b e s i s k i r i a n t i s tuo, kad magnetinės sritys (3) aprūpintos skirtingų priverstinių jėgų verčių ir identiškų arba skirtingų liekamojo magnetizmo verčių magnetinio rašalo priemonėmis.

12. Saugusis elementas pagal bet kurį iš ankstesnių punktų, b e s i s k i r i a n t i s tuo, kad saugusis elementas yra sudarytas iš magnetinių medžiagų (4, 5), realizuotų pagal 1 punktą, išdėstytų ir (arba) atspausdintų ant saugiojo dokumento, arba ant apsaugos siūlo, juostelės arba lopo.

13. Saugiojo elemento pagal bet kurį iš ankstesnių punktų nuskaitymo būdas, b e s i s k i r i a n t i s tuo, kad būdas apima šiuos etapus:

magnetinės srities (3) orientavimą su pirmuoju magnetu, turinčiu didelę priverstinę jėgą, siekiant prisotinti magnetines sritis (3) ir aptikti magnetines medžiagas (4, 5), naudojant nuskaitymo jutiklio pirmąją galvutę jutiklio nuskaitymo kryptimi išilgai saugiojo elemento, gaunant pirmąjį kodą;

magnetinės srities (3) orientavimą su antruoju magnetu, turinčiu mažesnę priverstinę jėgą negu pirmojo magneto taip, kad pirmosios magnetinės medžiagos (4) magnetizmas pasukamas 90° ir aptinkama antroji magnetinė medžiaga (5), naudojant nuskaitymo jutiklio antrąją nuskaitymo galvutę jutiklio nuskaitymo kryptimi išilgai saugiojo elemento, gaunant antrąjį kodą;

ir aptikimą ar nustatymą trečiojo kodo, sugeneruoto pirmąja magnetine medžiaga (4) jutiklio nuskaitymo kryptimi išilgai saugiojo elemento.

14. Sistema saugiojo elemento nuskaitymui, apimanti saugųjį elementą pagal bet kurį iš 1-12 punktų, ir nuskaitymo aparatą, kur nuskaitymo aparatas turi pirmąjį magnetą, turintį didelę priverstinę jėgą, kuri pritaikyta orientuoti magnetines sritis (3), antrąjį magnetą, turintį mažesnę negu pirmojo magneto priverstinę jėgą, kuri pritaikyta orientuoti magnetines sritis (3) taip, kad pirmosios magnetinės medžiagos (4) magnetizmas pasukamas 90°, nuskaitymo jutiklį, turintį pirmąją nuskaitymo galvutę, pritaikytą aptikti magnetines medžiagas (4, 5) jutiklio nuskaitymo kryptimi išilgai saugiojo elemento, siekiant gauti pirmąjį kodą, ir antrąją nuskaitymo galvutę, pritaikytą aptikti antrąją magnetinę medžiagą (5) jutiklio nuskaitymo kryptimi išilgai saugiojo elemento, siekiant gauti antrąjį kodą, ir priemones, pritaikytas aptikti arba nustatyti trečiąjį kodą, sugeneruotą pirmąja magnetine medžiaga (4) jutiklio nuskaitymo kryptimi išilgai saugiojo elemento.

15. Saugiojo elemento pagal bet kurį iš 7-12 punktų gamybos būdas, apimantis šiuos etapus:

pirmosios magnetinės medžiagos (4) spausdinimą, nustačius magnetines sritis (3) ant pagrindo, pirmoji magnetinė medžiaga (4) turi žemą priverstinę vertę;

pirmosios magnetinės medžiagos (4) prisotinimą;

antrosios magnetinės medžiagos (5), turinčios aukštą priverstinę vertę, didesnę negu žema pirmosios magnetinės medžiagos (4) priverstinė vertė, spausdinimą ant magnetinės srities (3) taip, kad antroji magnetinė medžiaga (5) iš dalies dengtų pirmąją magnetinę medžiagą (4), o pirmoji magnetinė medžiaga (4) yra veikiama bent iš dviejų pusių antrosios magnetinės medžiagos (5) taip, kad ir pirmąja saugiojo elemento pailginimo kryptimi, ir antrąja pailginimo kryptimi, statmena pirmajai pailginimo krypčiai, yra laiptelis nuo pirmosios magnetinės medžiagos (4) į antrąją magnetinę medžiagą (5);

ir antrosios magnetinės medžiagos (5) prisotinimą.

---

(51) Int.Cl. ***G06Q 10/08*** (2012.01)
(11) **2283456**
(96) 09749853.9
(96) 2009 05 19
(97) 2011 02 16

(97) 2015 01 14
(86) PCT/EP2009/056101
(86) 2009 05 19
(87) WO 2009/141363
(87) 2009 11 26
(30) 102008001880, 2008 05 20, DE
(72) KAULARTZ, Markus, DE
REISER, Oliver, DE
ZICH, Michael, DE
BAUER, Simon, DE
KOBSDAJ, Daniel, DE
(73) SecureCode LTD, 91083 Baiersdorf, DE
(74) Vytautas GUOBYS, 10, Ateities g. 3-9, LT-08306 Vilnius, LT
(54) Objektų identifikavimo būdas ir įrenginys
Apibrėžties punktai: 15, brėžiniai: 7.

(57) 1. Būdas, skirtas identifikuoti objektą (500), ant kurio įtaisytas mažiausiai vienas objekto identifikatorius (420), panaudojant objektinį kodą (405), kuris yra naudojamas objekto (500) tapatybei tikrinti, apimantis tokius žingsnius:

generavimą (105) unikalaus atsitiktinio sistemos kodo, kuris susideda iš pirmosios ir antrosios sistemos kodo dalies (215, 245), kur pirmoji sistemos kodo dalis (215) yra generuojama iš pirmojo ženklų rinkinio (200) pirmuoju atsitiktiniu procesu (205) ir antroji sistemos kodo dalis (245) yra generuojama iš antrojo ženklų rinkinio (230) antruoju atsitiktiniu procesu (235), ir įvedimą (265) sistemos kodo kartu su mažiausiai vienu pirmuoju specifinės objekto informacijos (260) elementu į pirmąją duomenų atmintį (625), kur, prieš įvedant į duomenų atmintį, pirmoji sistemos kodo dalis (215) yra užšifruojama pirmuoju šifravimo procesu (220) ir antroji sistemos kodo dalis (245), prieš įvedant į duomenų atmintį, yra užšifruojama antruoju šifravimo procesu (250), kuris naudoja pirmąją sistemos kodo dalį (215) kaip raktą;

b) generavimą (110, 310) atsitiktinio šifravimo rakto (315) iš trečiojo ženklų rinkinio (300) trečiuoju atsitiktiniu procesu (305), generavimą (325) unikalaus priskyrimo identifikatoriaus (330) priskyrimo procesu (320) ir įvedimą (340) šifravimo rakto (315), priskyrimo identifikatoriaus (330) ir mažiausiai vieno antrojo specifinės objekto informacijos elemento (335) į antrąją duomenų atmintį (635);

c1) generavimą (115, 400) objektinio kodo (405), kuris susideda iš mažiausiai pirmosios sisteminio kodo dalies (215) ir priskyrimo identifikatoriaus (330);

c2) sistemos kodo užšifravimą (410) trečiuoju šifravimo procesu, kuris naudoja šifravimo raktą (315) kaip raktą, užšifruojantį (425) objekto identifikatorių (420) ketvirtuoju šifravimo procesu, kuris naudoja sistemos kodą kaip raktą, ir užšifruoto sistemos kodo (415) įvedimą (435) kartu su užšifruoto objekto identifikatoriumi (430) į trečiąją duomenų atmintį (645);

d) objektinio kodo (405) pritvirtinimą (125) prie objekto (500);

kuriame būdas parengia priėmimui ketvirtąją duomenų atmintį, į kurią įvedami specifiniai užklausos duomenys, generuojami objekto (500) tapatybės tikrinimo metu,

kuriame duomenų atmintys (625, 635, 645) yra atskirtos fiziškai viena nuo kitos.

2. Būdas pagal 1 punktą, kuriame papildomai prie sistemos kodo, įvesto į atmintį žingsnyje a) įvedamas (155) į pirmąją duomenų atmintį (625) informacijos aktyvavimo elementas, kuris atpažįsta, ar sistemos kodas yra aktyvus arba neaktyvus, kuriame sistemos kodas yra tikrinamas tik po aktyvavimo; ir /arba kuriame objektinis kodas (405) yra skaidomas į pirmąją ir antrąją objektinio kodo dalis (520, 530).

3. Būdas pagal 2 punktą, kuriame antroji objektinio kodo dalis (530) pritvirtinama prie objekto (500) tokiu būdu, kad ji iš išorės nėra pastebima, ir pirmoji objektinio kodo dalis (520) pritvirtinama prie objekto (500) iš išorės, ir kuriame teikiama pirmenybė, kai pirmoji objektinio kodo dalis (520) tvirtinama žemiau vizualinės apsaugos (510).

4. Tapatybės tikrinimo būdas objektui (500), ant kurio įtaisytas mažiausiai vienas objekto identifikatorius, panaudojant objektinį kodą (405), kuriame objektinis kodas generuojamas pagal vieną iš ankstesnių punktų, apima tokius žingsnius:

e) objektinio kodo (405) perdavimą per perdavimo terpę, perduoto objektinio kodo (405) priėmimą tikrinimo įrenginiu ir įvedimą specifinių užklausos duomenų, kurie generuojami objektinio kodo (405) tapatybės tikrinimo metu, į ketvirtąją duomenų atmintį;

f) objektinio kodo (405) skaidymą į mažiausiai pirmąją sistemos kodo dalį (215) ir priskyrimo identifikatorių (330);

g) pirmosios sistemos kodo dalies (215) užšifravimą pirmuoju šifravimo procesu, užšifruotos pirmosios sistemos kodo dalies (225) palyginimą su pirmosiomis sistemos kodo dalimis, kurios buvo įvestos į pirmąją duomenų atmintį (625), ir, jei užšifruota pirmoji sistemos kodo dalis (225) yra surandama pirmojoje duomenų atmintyje (625), iššifravimą antrosios sistemos kodo dalies (255), įvestos į pirmąją duomenų atmintį (625), antruoju šifravimo procesu, kuris naudoja pirmąją sistemos kodo dalį (215) kaip raktą, sujungiant kartu pirmąją ir antrąją sistemos kodo dalis (215, 245) sistemos kodui suformuoti;

h) priskyrimo identifikatoriaus (330) palyginimą su priskyrimo identifikatoriais, kurie buvo įvesti į antrąją duomenų atmintį (635), ir, jei surandamas atitinkantis priskyrimo identifikatorius, sistemos

kodo užšifravimą trečiuoju šifravimo procesu, kuris naudoja šifravimo raktą (315), įvestą kartu su priskyrimo identifikatoriumi (330) į antrąją duomenų atmintį (635), kaip raktą;

užšifruoto sistemos kodo (415) palyginimą su užšifruotais sistemos kodais, kurie buvo įvesti į trečiąją duomenų atmintį (645), ir, jei surandamas atitinkantis užšifruotas sistemos kodas, priskirto užšifruoto objekto identifikatoriaus (430) iššifravimą ketvirtuoju šifravimo procesu, kuris naudoja sistemos kodą kaip raktą; ir

j) iššifruoto objekto identifikatoriaus rodymą monitoriuje (150) parodyto objekto indikatoriaus palyginimui su objekto identifikatoriumi (420) ant objekto,

kuriame duomenų atmintys (625, 635, 645) yra fiziškai atskirtos viena nuo kitos.

5. Būdas pagal 4 punktą, kuriame sistemos kodas yra įvestas į pirmąją duomenų atmintį (625) su papildomu aktyvavimo informacijos elementu, kuris parodo, ar sistemos kodas yra aktyvus ar neaktyvus, kuriame šis būdas turi papildomą žingsnį, kuris yra vykdomas prieš žingsnį e), kuriame yra aktyvuojamas (155) aktyvavimo informacijos elementas vienu iš sistemos kodų; ir/arba kuriame perdavimo terpė yra internetas arba mobilusis radijo tinklas.

6. Būdas pagal vieną iš 4 arba 5 punktų, kuriame po kodo įvedimo per internetą specifiniai užklausos duomenys apima mažiausiai laiko duomenis, IP adresą, interneto paslaugų teikėją ir bandymų prisijungti skaičių; ir/arba kuriame po kodo įvedimo per SMS specifiniai užklausos duomenys apima mažiausiai laiko duomenis, mobilaus telefono numerį ir SMS paslaugos numerį.

7. Įrenginys (600), skirtas identifikuoti objektą (500), ant kurio įtaisytas mažiausiai vienas objekto identifikatorius (420), panaudojant objektinį kodą (405), kuris yra naudojamas objekto (500) tapatybei tikrinti, apimantis:

sistemos kodo generavimo įtaisą (610), kuris yra skirtas generuoti unikalų atsitiktinį sistemos kodą, kuris susideda iš pirmosios ir antrosios sistemos kodo dalies (215, 245), kur pirmoji sistemos kodo dalis (215) yra generuojama iš pirmojo ženklų rinkinio (200) pirmuoju atsitiktiniu procesu (205) ir antroji sistemos kodo dalis (245) yra generuojama iš antrojo ženklų rinkinio (230) antruoju atsitiktiniu procesu (235);

pirmąjį duomenų atminties įtaisą (620, 625), kuris yra skirtas įvesti sistemos kodą, generuotą sistemos kodo generavimo įtaiso (610), kartu su mažiausiai vienu specifinės objekto informacijos (260) elementu, kur pirmoji sistemos kodo dalis (215), iki įvedimo į atmintį, yra užšifruojama pirmuoju šifravimo procesu ir antroji sistemos kodo dalis (245) yra užšifruojama, iki įvedimo į atmintį, antruoju šifravimo procesu, kuris naudoja pirmąją sistemos kodo dalį (215) kaip raktą;

šifravimo rakto generavimo įtaisą (630), kuris yra skirtas generuoti atsitiktinį šifravimo raktą (315) iš trečiojo ženklų rinkinio (300) trečiuoju atsitiktiniu procesu (305) ir priskyrimo procesu (320) generuoti unikalų priskyrimo identifikatorių (330);

antrąjį duomenų atminties įtaisą (640), kuris yra skirtas įvesti į atmintį generuotą šifravimo raktą (315), priskyrimo identifikatorių (330) ir mažiausiai vieną antrąjį specifinės objekto informacijos elementą (335);

objektinio kodo generavimo įtaisą (650), kuris yra skirtas generuoti objektinį kodą (405), kuris susideda mažiausiai iš pirmosios sistemos kodo dalies (215) ir priskyrimo identifikatoriaus (330);

trečiąjį duomenų atminties įtaisą (660), kuris yra skirtas įvesti į atmintį sistemos kodą (415), užšifruotą trečiuoju šifravimo procesu, kuris naudoja šifravimo raktą (315) kaip raktą, kartu su objekto identifikatoriumi (420), kuris yra užšifruotas ketvirtuoju šifravimo procesu, kuris naudoja sistemos kodą kaip raktą;

objektinio kodo pritvirtinimo įtaisą (670), kuris yra skirtas pritvirtinti objektinį kodą (405) prie objekto (500); ir

ketvirtąjį duomenų atminties įtaisą, kuris yra skirtas įvesti į atmintį specifinius užklausos duomenis, kurie yra generuojami objekto (500) tapatybės tikrinimo metu,

kuriame duomenų atminties įtaisai (620, 640, 660) yra fiziškai atskirti vienas nuo kito.

8. Įrenginys (600) pagal 7 punktą, toliau apimantis:

skaidymo įtaisą, kuris yra skirtas skaidyti objektinį kodą (405) į pirmąją ir antrąją objektinio kodo dalis (520, 530).

9. Įrenginys (700), skirtas tapatybei tikrinti objekto (500), ant kurio įtaisytas mažiausiai vienas objekto identifikatorius (420), panaudojant objektinį kodą (405), kuriame objektinis kodas yra generuojamas įrenginyje pagal vieną iš 7 arba 8 punktų, apimantis:

priėmimo įtaisą (720), kuris yra numatytas priimti objektinį kodą (405), kuris yra perduotas per mažiausiai vieną perdavimo terpę (710);

tikrinimo įtaisą (740), kuris yra skirtas iššifruoti objektinio kodo (405) įvedimą į įvedimo įtaisą ir įgalinti objektinio kodo (405) įvedimo iššifravimą, apimantis:

objektinio kodo skaidymo įtaisą (750), kuris yra skirtas skaidyti objektinio kodo (405) įvedimą mažiausiai į pirmąją sistemos kodo dalį (215) ir priskyrimo identifikatorių (330);

pirmąjį palyginimo įtaisą (760), kuris yra skirtas užšifruoti pirmąją sistemos kodo dalį (215) su pirmuoju šifravimo procesu ir palyginti užšifruotą pirmąją sistemos kodo dalį (225) su pirmosiomis

sistemos kodo dalimis, kurios buvo įvestos į pirmąjį duomenų atminties įtaisą (620), ir, jei užšifruota pirmoji sistemos kodo dalis (225) yra surandama pirmajame duomenų atminties įtaise (620), iššifruoti antrąją sistemos kodo dalį (255), įvestą į pirmąjį duomenų atminties įtaisą (620), su antruoju šifravimo procesu, kuris naudoja pirmąją sistemos kodo dalį (215) kaip raktą, ir kartu sujungti pirmąją ir antrąją sistemos kodo dalis (215, 245) sistemos kodui suformuoti;

antrąjį palyginimo įtaisą (770), kuris yra skirtas palyginti priskyrimo identifikatorių (330) su priskyrimo identifikatoriais, kurie buvo įvesti į antrąjį duomenų atminties įtaisą (640), ir, jei randamas atitinkantis priskyrimo identifikatorius, užšifruoti sistemos kodą trečiuoju šifravimo procesu, kuris naudoja šifravimo raktą (315), įvestą kartu su priskyrimo identifikatoriumi (330) į antrąją duomenų atmintį (635, 775), kaip raktą;

trečiąjį palyginimo įtaisą (780), kuris yra skirtas palyginti užšifruotą sistemos kodą (415) su užšifruotais sistemos kodais, kurie buvo įvesti į trečiąjį duomenų atminties įtaisą, ir, jei surandamas atitinkantis užšifruotas sistemos kodas (415), iššifruoti priskirtą, užšifruotą objekto identifikatorių (430) ketvirtuoju šifravimo procesu, kuris naudoja pirmąją sistemos kodo dalį (215) kaip raktą;

monitoriaus įtaisą (790), kuris parodo objekto identifikatorių (420), iššifruotą tikrinimo įtaisu (740); ir

ketvirtąjį duomenų atminties įtaisą, kuris yra skirtas įvesti į atmintį specifinius užklausos duomenis, kurie yra generuojami objektinio kodo (405) tapatybės tikrinimo metu,

kuriame duomenų atminties įtaisai (620, 640, 660) yra fiziškai atskirti vienas nuo kito.

10. Įrenginys (700) pagal 9 punktą, toliau apimantis:

aktyvavimo įtaisą (730), kuris yra skirtas aktyvuoti sistemos kodą, įrašytą į pirmąjį duomenų atminties įtaisą kaip neaktyvų; ir/arba kuriame perdavimo terpė (710) yra internetas arba mobilusis radijo tinklas.

11. Įrenginys (700) pagal 10 punktą, kuriame po objektinio kodo (405) įvedimo per internetą į ketvirtąjį duomenų atminties įtaisą įvedami mažiausiai laiko duomenys, IP adresas, interneto paslaugos teikėjas ir bandymų prisijungti skaičius.

12. Įrenginys (700) pagal 10 punktą, kuriame po objektinio kodo (405) įvedimo per SMS į ketvirtąjį duomenų atminties įtaisą įvedami mažiausiai laiko duomenys, mobiliojo telefono numeris ir SMS paslaugos numeris.

13. Objektas (500), kuris yra identifikuotas objektiniu kodu (405), kuris buvo generuotas būdu pagal vieną iš 1 – 3 punktų.

14. Kompiuterio programa, kuri, kai ji yra vykdoma kompiuteryje, valdo pastarąjį būdui pagal vieną iš 1 – 6 punktų įgyvendinti.

15. Duomenų laikmena, į kurią kompiuterio programa pagal 14 punktą buvo įrašyta kompiuterio skaitoma forma.

---

(51) Int.Cl. ***H02K 19/24*** (2006.01)
H02K 1/27 (2006.01)
H02K 9/06 (2006.01)

(11) **2647111**

(96) 11807754.4

(96) 2011 11 30

(97) 2013 10 09

(97) 2014 12 31

(86) PCT/IB2011/055393

(86) 2011 11 30

(87) WO 2012/073206

(87) 2012 06 07

(30) VI20100323, 2010 11 30, IT

(72) BERTOTTO, Ezio, IT

(73) KSB Aktiengesellschaft, 67227 Frankenthal, DE

(74) Reda ŽABOLIENĖ, 7, Advokatės Redos Žabolienės kontora METIDA, Verslo centras VERTAS, Gynėjų g. 16, LT-01109 Vilnius, LT

(54) Elektros generatorius

Apibrėžties punktai: 8, brėžiniai: 9.

(57) 1. Elektros energijos generatorius varomas išorinio energijos šaltinio, pavyzdžiui, vėjo šaltinio, kurį sudaro:

- varantysis velenas (3) su išilgine ašimi (L), sukonstruotas būti sujungtas su išoriniu energijos šaltiniu, turinčiu iš anksto nustatytą sukimosi momentą;

- sinchroninė besisukanti reaktyvinė elektros mašina (7), apimanti statorių (8) ir skersiniu būdu sluoksniuotąjį rotorių (9), ir varomąjį veleną (6) funkciškai sujungtą su minėtu varančiuoju velenu (3), skirta generuoti elektros energiją su iš anksto numatytos amplitudės sukimo momentu jo veikimo metu;

- elektros jungties priemonė (13), skirta įvedimui į tinklą (R) elektros energijos, gautos generuojant minėta elektros mašina (7);

- valdymo priemonė (14), sukonstruota reguliuoti elektros mašinos (7) elektros ir dinaminius parametrus;

kur minėtas statorius (8) turi kiekvienai polių porai vienodą skaičių (n_s) išilginių griovelių (15), o minėtas rotorius (9) turi daugybę išilginių išdrožų (16), apibrėžiančių vienodą magnetiškai ekvivalentinių išdrožų skaičių (n_r),

b e s i s k i r i a n t i s tuo, kad minėtas griovelių (15) skaičius (n_s)yra skirtingas nuo ekvivalentinių

išdrožų skaičiaus (n_r) padaugintų iš sveiko skaičiaus (m), skirtumas tarp minėtų griovelių skaičiaus (n_s) ir minėto ekvivalentinių išdrožų skaičiaus (n_r), b e s i s k i r i a n t i s nuo +2 ir -2, minėtas rotorius (9) yra suformuotas per daugybę disko formos linijinių lakštinių elementų (17), patalpintų ašiniame vienas šalia kito ryšyje, minėta daugybė išilginių kiaurų išdrožų (16), suformuotų kiekviename disko formos linijiniame elemente (17), kiekvienas iš minėtų disko formos linijinių elementų (17) yra iš esmės žiedinis, su išorės diametru (D) ir centrine vidinio diametro (d) kiauryme, kuris yra sukonstruotas, kad būtų sujungtas su minėtu varomuoju velenu (6), santykis (r) tarp kiekvieno iš minėtų žiedinių lakštinių elementų (17) minėto vidinio diametro (d) ir minėto išorinio diametro (D) sudarytas tarp 0,4 ir 0,8.

2. Generatorius pagal 1 punktą, b e s i s k i r i a n t i s tuo, kad rotoriaus (9) ekvivalentinių išdrožų skaičius (n_r) yra didesnis už six (n_r >6).

3. Generatorius pagal 1 punktą, b e s i s k i r i a n t i s tuo, kad kiekvienam iš minėtų žiedinių lakštinių elementų (17) minėtas santykis (r) yra iš esmės lygus 0,45 ir ekvivalentinių išdrožų skaičius (n_r) yra apibrėžiamas lygtimi:

$$n_r = n_s \pm 4$$

kur n_s yra minėto statoriaus (8) minėtų griovelių (15) skaičius.

4. Generatorius pagal 1 punktą, b e s i s k i r i a n t i s tuo, kad apima daugybę pastovių magnetų (23), įterptų vienoje arba daugiau iš minėto rotoriaus (9) minėtų išilginių išdrožų (16).

5. Generatorius pagal 4 punktą, b e s i s k i r i a n t i s tuo, kad minėti pastovūs magnetai (23) sudaryti iš medžiagų, pasirinktų iš grupės apimančios neodimį (Nd), geležį (Fe), ir borą (Bo) ir turi iš viso bendrą magnetinę masę, kuri sudaro tarp 30 kg ir 150 kg generatoriui, turinčiam maksimalų galingumą, turintį tarp 1 MW ir 3 MW.

6. Generatorius pagal 5 punktą, b e s i s k i r i a n t i s tuo, kad minėtos valdymo priemonės (14) yra pritaikytos valdyti minėtą elektros mašiną (7) su elektros srove, turinčia tarp 400 A ir 1000 A, geriau turinčia tarp 500 A ir 800 A.

7. Generatorius pagal 1 punktą, b e s i s k i r i a n t i s tuo, kad minėtos valdymo priemonės (14) apima grandinę (25), elektriškai sujungtą su minėtu statoriumi (8) tam, kad reguliuotų minėtos elektros mašinos (7) elektros ir dinaminius parametrus.

8. Generatorius pagal 1 punktą, b e s i s k i r i a n t i s tuo, kad minėtas statorius (8) turi statoriaus vijas (44), turinčias mažesnį ašinį pailgėjimą negu standartiniai statoriai tam, kad sumažėtų generatoriaus (1) išilginė dimensija.

---

(51) Int.Cl. ***H04N 19/00*** (2014.01)
H04N 19/33 (2014.01)
H04N 19/117 (2015.01)
H04N 19/119 (2014.01)
H04N 19/50 (2014.01)
H04N 19/176 (2014.01)
H04N 19/82 (2014.01)
H04N 19/11 (2014.01)
H04N 19/593 (2014.01)
H04N 19/182 (2014.01)

(11) **2712198**

(96) 13196509.7

(96) 2009 07 02

(97) 2014 03 26

(97) 2015 03 18

(30) 77592 P, 2008 07 02, US
20080085914, 2008 09 01, KR

(72) Alshina, Elena, KR
Alshin, Alexander, KR
Seregin, Vadim, KR
Shlyakhov, Nikolay, KR
Koroteev, Maxim, KR

(73) Samsung Electronics Co., Ltd, Gyeonggi-do 443-742, KR

(74) Aušra PAKĖNIENĖ, 50, AAA Law, J.Jasinskio g. 16A, LT-03163 Vilnius, LT

(54) Vaizdo dekodavimo aparatas

Apibrėžties punktai: 6, brėžiniai: 22.

(57) 1.Vaizdo dekodavimo aparatas, šis aparatas turi:

kodavimo informacijos traukimo bloką, kuris nustato hierarchinės struktūros kodavimo blokus, naudojant informaciją apie tai, ar padalinti kodavimo bloką, nagrinėjamą iš gauto bitų srauto;

ir vaizdo duomenų dekoderį, kuris:

nustato esamo kodavimo bloko prognozavimo bloką, skaidant esamą kodavimo bloką į mažiausiai vieną prognozavimo bloką;

gauna pirmąją esamo prognozavimo bloko vaizdataškių prognozuotą vertę, naudojant esamo prognozavimo bloko gretimų vaizdataškių vidurkį;

ir gauna antrąją prognozuotą vertę vaizdataškių, esančių esamo prognozavimo bloko viršutiniame krašte ir kairiajame krašte, naudojant gautos pirmosios prognozuotos vertės svertinį vidurkį ir bent vieną gretimą vaizdataškį,

kur:

vaizdas skaidomas į daugybę didžiausių kodavimo blokų iš daugybės didžiausių kodavimo blokų, atsižvelgiant į informaciją apie didžiausią kodavimo bloko dydį,

didžiausias kodavimo blokas hierarchijos būdu skaidomas į vieną ar daugiau kodavimo blokų intensyvumų pagal skaidymo informaciją,

esamo intensyvumo k kodavimo blokas yra stačiakampis duomenų blokas, išskaidytas iš viršutinio intensyvumo k-1 kodavimo bloko;

ir esamo intensyvumo k kodavimo blokas skaidomas į mažesnio intensyvumo k+1 kodavimo blokus, nepriklausomai nuo gretimų kodavimo blokų.

2. Aparatas pagal 1 punktą, kur antroji prognozuota vertė vaizdataškio, išdėstyto esamo prognozavimo bloko viršutiniame kairiajame kampe, gaunama, naudojant ir pirmąjį vaizdataškį, esantį tame pačiame stulpelyje kaip vaizdataškis, esantis esamo prognozavimo bloko viršutiniame kairiajame kampe ir išdėstytas prognozavimo bloko krašte, gretimame esamo prognozavimo bloko viršutiniam kraštui, ir antrąjį vaizdataškį, esantį toje pačioje eilutėje kaip vaizdataškis, esantis esamo prognozavimo bloko viršutiniame kairiajame kampe ir išdėstytas prognozavimo bloko krašte, gretimame esamo prognozavimo bloko kairiajam kraštui.

3. Aparatas pagal 1 punktą, kur antroji prognozuota vertė vaizdataškio, išdėstyto esamo prognozavimo bloko viršutiniame krašte, gaunama, naudojant trečiąjį vaizdataškį, esantį tame pačiame stulpelyje kaip esamo prognozavimo bloko vaizdataškis, esantis viršutiniame krašte ir išdėstytas prognozavimo bloko krašte, gretimame esamo prognozavimo bloko viršutiniam kraštui.

4. Aparatas pagal 1 punktą, kur antroji prognozuota vertė vaizdataškio, išdėstyto esamo prognozavimo bloko kairiajame krašte, gaunama, naudojant ketvirtąjį vaizdataškį, esantį toje pačioje eilutėje kaip esamo prognozavimo bloko vaizdataškis, esantis kairiajame krašte ir išdėstytas prognozavimo bloko krašte, gretimame esamo prognozavimo bloko kairiajam kraštui.

5. Aparatas pagal 1 punktą, kur antroji esamo prognozavimo bloko prognozuota vertė gaunama, naudojant gautos pirmosios prognozuotos vertės svertinį vidurkį ir mažiausiai vieną gretimą vaizdataškį, priklausomai nuo esamo prognozavimo bloko prognozuojamo dydžio.

6. Aparatas pagal 1 punktą, kur esamo prognozavimo bloko kiekvieno iš vaizdataškių antrosios prognozuotos vertės gavimas vykdomas kryptimi nuo viršutinio labiausiai į kairę nutolusio taško iki esamo prognozavimo bloko žemiausio labiausiai į dešinę nutolusio taško.

---

(51) Int.Cl. ***H04N 19/00*** (2014.01)
H04N 19/33 (2014.01)
H04N 19/117 (2014.01)
H04N 19/119 (2014.01)
H04N 19/50 (2014.01)
H04N 19/176 (2014.01)
H04N 19/82 (2014.01)
H04N 19/11 (2014.01)
H04N 19/593 (2014.01)
H04N 19/182 (2014.01)

(11) **2712200**

(96) 13196514.7

(96) 2009 07 02

(97) 2014 03 26

(97) 2015 03 18

(30) 77592 P, 2008 07 02, US
20080085914, 2008 09 01, KR

(72) Alshina, Elena, KR
Alshin, Alexander, KR
Seregin, Vadim, KR
Shlyakhov, Nikolay, KR
Koroteev, Maxim, KR

(73) Samsung Electronics Co., Ltd, Gyeonggi-do 443-742, KR

(74) Aušra PAKĖNIENĖ, 50, AAA Law, J.Jasinskio g. 16A, LT-03163 Vilnius, LT

(54) Vaizdo dekodavimo aparatas

Apibrėžties punktai: 1, brėžiniai: 22.

(57) 1.Vaizdo dekodavimo aparatas, šis aparatas turi:

entropijos dekoderį, kuris nustato hierarchinės struktūros kodavimo blokus, naudojant skaidymą informacijos apie tai, ar padalinti kodavimo bloką, nagrinėjamą iš gauto bitų srauto; ir prognozavimo priemonę, kuri:

nustato esamo kodavimo bloko prognozavimo bloką, skaidant esamą kodavimo bloką į mažiausiai vieną prognozavimo bloką;

gauna pirmąją esamo prognozavimo bloko vaizdataškių prognozuotą vertę, naudojant dabartinio prognozavimo bloko gretimų taškų vidurkį;

ir gauna antrąją prognozuotą vertę vaizdataškių, esančių esamo prognozavimo bloko viršutiniame krašte ir kairiajame krašte, naudojant gautos pirmosios prognozuotos vertės svertinį vidurkį ir bent vieną gretimą vaizdataškį,

kur antroji esamo prognozavimo bloko prognozuota vertė gaunama, naudojant bent vieną gretimą vaizdataškį ir gautos pirmosios prognozuotos vertės svertinį vidurkį, ir esamo prognozavimo bloko viršutinio kairiojo vaizdataškio antroji prognozuota vertė gaunama, naudojant pirmąjį gretimą vaizdataškį, esantį tame pačiame stulpelyje kaip viršutinis kairysis vaizdataškis, ir antrąjį gretimą vaizdataškį, esantį toje pačioje eilutėje kaip viršutinis kairysis vaizdataškis,

kur vaizdas skaidomas į daugybę didžiausių kodavimo blokų, atsižvelgiant į informaciją apie didžiausią kodavimo bloko dydį,

didžiausias kodavimo blokas hierarchijos būdu skaidomas į vieną ar daugiau kodavimo blokų intensyvumų pagal skaidymo informaciją,

esamo intensyvumo kodavimo blokas yra vienas iš stačiakampio duomenų blokų, išskaidytų iš viršutinio intensyvumo kodavimo bloko, kai išskaidyta informacija rodo esamo intensyvumo skaidymą, esamo intensyvumo kodavimo blokas skaidomas į mažesnio intensyvumo kodavimo blokus, nepriklausomai nuo gretimų kodavimo blokų,

ir kai išskaidyta informacija rodo esamo intensyvumo nesuskaidymą, mažiausiai vienas prognozavimo blokas gaunamas iš esamo intensyvumo kodavimo bloko.

Patento perleidimas pagal Lietuvos Respublikos patentų įstatymo 42 straipsnį

(11) **1296014**
(51) Int.Cl. ***E06B 3/48*** (2006.01)
(13) T
(54) Sekcinės durys
Perėmėjo pavadinimas/vardas, pavardė, adresas, valstybės kodas, sutarties data
(73) Günther Tore Systems GmbH, 56479 Neunkirchen, DE
2015 04 14

---

(11) **2047857**
(51) Int.Cl. ***A61K 38/00*** (2006.01)
A61K 9/08 (2006.01)
A61K 47/04 (2006.01)
A61K 47/26 (2006.01)
A61P 31/04 (2006.01)
A61K 47/40 (2006.01)
(13) T
(54) Agentas injekcijoms, apimantis antibiotiką, ir injekcijų tirpalas, apimantis agentą
Perėmėjo pavadinimas/vardas, pavardė, adresas, valstybės kodas, sutarties data
(73) Kyoto Biopharma Inc., Ogaki-shi, Gifu 503-0006, JP
2015 04 20

---

(11) **2074235**
(51) Int.Cl. ***C22B 34/12*** (2006.01)
F27B 3/08 (2006.01)
(13) T
(54) Būdas ir įrenginys nepertraukiamai metalinio titano ir titano lydinių gamybai
Perėmėjo pavadinimas/vardas, pavardė, adresas, valstybės kodas, sutarties data
(73) Baltic Titan Limited, London SW7 3DQ, GB
2015 04 14

---

(11) **2177503**
(51) Int.Cl. ***C07C 233/68*** (2006.01)
C07C 233/77 (2006.01)
C07C 63/04 (2006.01)
C07C 69/78 (2006.01)
A61K 31/167 (2006.01)
A61K 31/192 (2006.01)
A61K 31/216 (2006.01)
A61K 31/235 (2006.01)
(13) T
(54) Kanabinoidinių receptorių moduliatoriai
Perėmėjo pavadinimas/vardas, pavardė, adresas, valstybės kodas, sutarties data
(73) Canbex Therapeutics Limited, London W1T 4TP, GB
2015 04 17

---

(11) **2283184**
(51) Int.Cl. ***E04H 12/22*** (2006.01)
E02D 5/80 (2006.01)
(13) T
(54) Pagrindo inkaras
Perėmėjo pavadinimas/vardas, pavardė, adresas, valstybės kodas, sutarties data
(73) Krinner Innovation GmbH, 94342 Strasskirchen, DE
2015 04 09

---

(11) **2374762**
(51) Int.Cl. ***C02F 1/467*** (2006.01)
C02F 1/461 (2006.01)
(13) T
(54) Elektrochemiškai aktyvuoto tirpalo gamybos būdas ir įrenginys
Perėmėjo pavadinimas/vardas, pavardė, adresas, valstybės kodas, sutarties data
(73) KUTHAYA Containerfonds Transportes e Logistica SA, 9000-720 Funchal, Madeira, PT
2015 04 28

---

(11) **2403824**
(51) Int.Cl. ***C07C 231/02*** (2006.01)
C07C 233/68 (2006.01)
C07C 231/12 (2006.01)
(13) T
(54) Karboksirūgščių amidų, tinkamų raumenų sutrikimams gydyti, gavimo būdas
Perėmėjo pavadinimas/vardas, pavardė, adresas, valstybės kodas, sutarties data
(73) Canbex Therapeutics Limited, London W1T 4TP, GB
2015 04 17

Europos patento pakeitimai, paskelbti pagal Lietuvos Respublikos patentų įstatymo 71 ir 79 straipsnius

(11) **1076558**

(51) Int.Cl. ***C07D 401/12*** (2006.01)
A61K 31/403 (2006.01)
A61K 31/404 (2006.01)
A61K 31/435 (2006.01)
A61K 31/439 (2006.01)
A61K 31/4427 (2006.01)
A61K 31/443 (2006.01)
A61K 31/454 (2006.01)
A61K 31/496 (2006.01)
A61K 31/55 (2006.01)
A61K 31/565 (2006.01)
A61P 5/30 (2006.01)
A61P 9/00 (2006.01)
A61P 15/00 (2006.01)
C07D 209/08 (2006.01)
C07D 209/10 (2006.01)
C07D 209/12 (2006.01)
C07D 405/04 (2006.01)

(13) T

(54) 2-Fenil-1-[4-(2-aminoetoksi)-benzil] -indolas derinyje su estrogenais

(73) Wyeth LLC, 235 East 42nd Street, New York, NY 10017, US

(46) 2003 11 25

Ankstesnis savininko pavadinimas/vardas, pavardė, adresas, valstybės kodas, pakeitimo data

Wyeth, Five Giralda Farms, Madison, NJ 07940-0874, US

2015 04 15

---

(11) **1691651**

(51) Int.Cl. ***A47J 31/40*** (2006.01)

(13) T

(54) Virimo kamera, skirta vienos porcijos gėrimo virimo aparatui

(73) Green Mountain Coffee Roasters, Inc., 55 Walker's Brook Drive Reading, MA 01867, US

(46) 2013 09 25

Ankstesnis savininko pavadinimas/vardas, pavardė, adresas, valstybės kodas, pakeitimo data

Keurig, Inc., 55 Walker's Brook Drive Reading, MA 01867, US

2015 03 30

---

(11) **1691651**

(51) Int.Cl. ***A47J 31/40*** (2006.01)

(13) T

(54) Virimo kamera, skirta vienos porcijos gėrimo virimo aparatui

(73) Keurig Green Mountain, Inc., 33 Cofee Lane, Waterbury, Vermont, 05676-8900, US

(46) 2013 09 25

Ankstesnis savininko pavadinimas/vardas, pavardė, adresas, valstybės kodas, pakeitimo data

Green Mountain Coffee Roasters, Inc., 55 Walker's Brook Drive Reading, MA 01867, US

2015 03 30

---

(11) **1863760**

(51) Int.Cl. ***C07C 315/02*** (2006.01)
C07C 317/44 (2006.01)

(13) T

(54) Tiopakeistų arilmetansulfinilo darinių pavienių enentiomerų enantioselektyvios sintezės būdas, naudojant asimetrinį oksidinimą

(73) TEVA SANTE, 100-110 Esplanade du Général de Gaulle, 92931 Paris La Defense Cedex, FR

(46) 2013 02 25

Ankstesnis savininko pavadinimas/vardas, pavardė, adresas, valstybės kodas, pakeitimo data

CEPHALON EUROPE, 20 rue Charles Martigny, 94700 Maisons-Alfort, FR

2015 03 31

---

(11) **1863760**

(51) Int.Cl. ***C07C 315/02*** (2006.01)
C07C 317/44 (2006.01)

(13) T

(54) Tiopakeistų arilmetansulfinilo darinių pavienių enentiomerų enantioselektyvios sintezės būdas, naudojant asimetrinį oksidinimą

(73) TEVA SANTE, 100-110 Esplanade du Général de Gaulle, 92931 Paris La Defense Cedex, FR

(46) 2013 02 25

Ankstesnis savininko pavadinimas/vardas, pavardė, adresas, valstybės kodas, pakeitimo data

CEPHALON EUROPE, 20 Rue Charles Martigny, 94700 Maisons-Alfort, FR

2015 03 31

---

(11) **2074235**

(51) Int.Cl. ***C22B 34/12*** (2006.01)
F27B 3/08 (2006.01)

(13) T

(54) Būdas ir įrenginys nepertraukiamai metalinio titano ir titano lydinių gamybai

(73) Baltic Titan Limited, Suite 75, 2 Old Brompton Road, London SW7 3DQ, GB

(46) 2010 06 28

Ankstesnis savininko pavadinimas/vardas, pavardė, adresas, valstybės kodas, pakeitimo data

Blumbergs, Ervins, Raina iela 73-60, Jurmala 2011, LVBaltic Titan Limited, 25 Holyoake Walk, London N2 0JX, GB

2015 04 01

---

(11) **2173568**

(51) Int.Cl. ***B42D 25/00*** (2014.01)

(13) T

(54) Kortelė su metalinės plėvelės sluoksniu ir jame pateikta prapjova

(46) 2011 09 26

Pakeista išradimo apibrėžtis, pakeitimo data

(57) 1. Kortelės pagaminimo būdas, apimant pagrindo sluoksnio (11) pateikimą, metalinės folijos (14) išdėstymą ant jo, po to, apsauginio sluoksnio pateikimą (10) ant metalinės folijos, minėta metalinė folija yra pateikiama su lazeriu išpjauta prapjova, kur optiškai jaučiamas atspaudas yra pateiktas tarp minėtos metalinės folijos ir minėto pagrindo sluoksnio, minėta prapjova metalinėje folijoje yra suformuota taip, kad tik nedidelė minėtos optiškai jaučiamo atspaudo dalis yra matoma pro apsauginį sluoksnį (10), ir su minėta prapjova besiribojantis apsauginis sluoksnis yra permatomas, b e s i s k i r i a n t i s tuo, kad po to, kuomet yra pateikiama minėta prapjova (15) arba tuo metu, kuomet yra pateikiama minėta prapjova (15), informacija įrašoma į pagrindo sluoksnį, didinant lazerio energiją ties prapjovos (15) vieta, kur viena metalinės folijos (14) pusė ribojasi su minėta optiškai juntamos informacijos dalimi (8, 9, 13, 16).

2015 05 01

Europos patentų išplėtimo Lietuvos Respublikoje panaikinimas pagal Lietuvos Respublikos patentų įstatymo 75 straipsnį

(11) EPO paskelbimo numeris	Panaikinimo data
0708103	2014 10 18
0859634	2014 10 23
0861156	2014 10 23
0862645	2014 09 26
0954333	2014 10 24
1024105	2014 10 01
1033132	2014 10 15
1038525	2014 10 15
1121099	2014 10 12
1123284	2014 10 19
1226135	2014 10 19
1268686	2014 09 27
1341749	2014 10 15
1375503	2014 10 22
1435910	2014 10 17
1440215	2014 10 11
1441723	2014 10 09
1446122	2014 10 04
1451416	2014 10 21
1555265	2014 10 22
1556382	2014 10 21
1558262	2014 10 24
2392564	2014 09 24

Europos patentai, laikomi negaliojančiais pagal Lietuvos Respublikos patentų įstatymo 71 straipsnio 5 dalį

(11) EPO paskelbimo numeris	Pripažinimo negaliojančiu data
0983753	2014 12 03
1404296	2014 12 17
1404393	2014 12 24
1417232	2014 12 03
1462711	2014 12 03
1463680	2014 12 31
1495454	2014 12 17
1507603	2014 12 03
1513939	2014 12 31
1554312	2014 12 31
1590289	2014 12 03
1597464	2014 12 17
1618111	2014 12 24
1620659	2014 12 03
1662877	2014 12 17
1677829	2014 12 24
1678090	2014 12 10
1684745	2014 12 17
1687609	2014 12 10
1711944	2014 12 10
1746107	2014 12 17
1771377	2014 12 31
1880996	2014 12 24
2193778	2014 12 31

(11) EPO paskelbimo numeris	Pripažinimo negaliojančiu data
2292748	2014 12 17
2336172	2014 12 10
2514756	2014 12 17

Europos patentai, pripažinti negaliojančiais pagal Lietuvos Respublikos patentų įstatymo 71 ir 79 straipsnius

(11) EPO paskelbimo numeris	Pripažinimo negaliojančiu data
2074989	2015 01 02

Europos patentų galiojimo Lietuvos Respublikoje panaikinimas pagal Lietuvos Respublikos patentų įstatymo 81 straipsnį

(11) EPO paskelbimo numeris	Panaikinimo data
1785300	2014 10 20
1802571	2014 10 10
1802650	2014 09 30
1806973	2014 10 21
1807434	2014 10 18
1814531	2014 10 21
1914058	2014 10 11
1928438	2014 09 26
1933654	2014 10 04
1937891	2014 10 09
1948620	2014 10 12
1949913	2014 10 05
1951674	2014 10 24
2066659	2014 09 27
2077720	2014 10 23
2078107	2014 10 10
2081937	2014 10 18
2081944	2014 10 11
2084162	2014 10 18
2094684	2014 10 22
2099784	2014 10 22
2179768	2014 10 23
2181907	2014 09 29
2200642	2014 10 17

(11) EPO paskelbimo numeris	Panaikinimo data
2200884	2014 09 24
2203175	2014 10 02
2212282	2014 10 14
2334174	2014 09 25
2364185	2014 10 22
2392483	2014 10 20

Europos patentai,
kurių galiojimas pasibaigęs
pagal Lietuvos Respublikos
patentų įstatymo 36 straipsnį

Patento nr.	Galiojimo baigties data
0676409	2015 04 06
0757684	2015 04 21
0759765	2015 04 21
0759904	2015 04 10
0763039	2015 04 14
1266899	2015 04 14

Europos patentai,
laikomi ab initio negaliojančiais
pagal Lietuvos Respublikos
patentų įstatymo 79 straipsnio 5 dalį

(11) EPO paskelbimo numeris	Pripažinimo negaliojančiu data
1553230	2014 12 10
1564403	2014 12 17
1577368	2014 12 03
1592195	2014 12 31
1610047	2014 12 17
1612141	2014 12 31
1614521	2014 12 17
1621838	2014 12 03
1630673	2014 12 03
1647655	2014 12 24
1650360	2014 12 24
1653628	2014 12 24
1657370	2014 12 17
1669848	2014 12 31
1681003	2014 12 17
1686158	2014 12 31
1688690	2014 12 17
1694202	2014 12 31
1696965	2014 12 10
1698009	2014 12 10
1698979	2014 12 31
1701745	2014 12 10
1701792	2014 12 24
1705188	2014 12 31

(11) EPO paskelbimo numeris	Pripažinimo negaliojančiu data
1709698	2014 12 10
1711341	2014 12 17
1712244	2014 12 24
1713561	2014 12 10
1714065	2014 12 17
1716451	2014 12 17
1717602	2014 12 10
1718269	2014 12 17
1718742	2014 12 24
1719163	2014 12 17
1719525	2014 12 10
1720039	2014 12 03
1720865	2014 12 31
1720961	2014 12 10
1721159	2014 12 10
1722181	2014 12 31
1723744	2014 12 24
1723973	2014 12 24
1725512	2014 12 03
1725936	2014 12 31
1726163	2014 12 24
1727466	2014 12 03
1729142	2014 12 03
1729180	2014 12 31

(11) EPO paskelbimo numeris	Pripažinimo negaliojančiu data	(11) EPO paskelbimo numeris	Pripažinimo negaliojančiu data
1729993	2014 12 03	1749950	2014 12 24
1731775	2014 12 03	1751118	2014 12 03
1732945	2014 12 24	1751749	2014 12 17
1735136	2014 12 17	1755653	2014 12 31
1735335	2014 12 17	1755796	2014 12 10
1735633	2014 12 03	1756907	2014 12 17
1737167	2014 12 24	1757434	2014 12 17
1738508	2014 12 17	1758316	2014 12 24
1738539	2014 12 03	1758471	2014 12 31
1740132	2014 12 31	1759686	2014 12 31
1740443	2014 12 03	1761712	2014 12 24
1740768	2014 12 03	1762854	2014 12 24
1741255	2014 12 03	1763582	2014 12 10
1741321	2014 12 31	1764870	2014 12 03
1741411	2014 12 03	1766057	2014 12 17
1742278	2014 12 31	1766366	2014 12 03
1742280	2014 12 24	1768001	2014 12 31
1742658	2014 12 24	1768483	2014 12 10
1743627	2014 12 17	1768735	2014 12 17
1743768	2014 12 03	1768741	2014 12 31
1745401	2014 12 24	1769000	2014 12 24
1747251	2014 12 03	1769068	2014 12 31
1748528	2014 12 17	1769390	2014 12 03
1748937	2014 12 31	1770281	2014 12 10
1749082	2014 12 17	1770970	2014 12 03
1749191	2014 12 24	1771476	2014 12 10

(11) EPO paskelbimo numeris	Pripažinimo negaliojančiu data	(11) EPO paskelbimo numeris	Pripažinimo negaliojančiu data
1771557	2014 12 31	1789790	2014 12 10
1772667	2014 12 03	1790200	2014 12 24
1772942	2014 12 17	1791485	2014 12 31
1773055	2014 12 03	1794195	2014 12 17
1773112	2014 12 24	1796719	2014 12 03
1773183	2014 12 03	1796861	2014 12 17
1773533	2014 12 10	1796968	2014 12 24
1774022	2014 12 31	1797414	2014 12 03
1774470	2014 12 24	1799447	2014 12 03
1774905	2014 12 03	1799646	2014 12 10
1775917	2014 12 17	1799684	2014 12 03
1776073	2014 12 03	1800126	2014 12 17
1776819	2014 12 31	1801786	2014 12 10
1778279	2014 12 03	1802255	2014 12 03
1778885	2014 12 10	1802310	2014 12 17
1779149	2014 12 03	1802453	2014 12 03
1781084	2014 12 10	1802820	2014 12 10
1782666	2014 12 17	1802931	2014 12 03
1782943	2014 12 17	1803670	2014 12 03
1783591	2014 12 10	1805234	2014 12 17
1786266	2014 12 03	1805326	2014 12 17
1786381	2014 12 03	1807026	2014 12 31
1786548	2014 12 24	1807216	2014 12 24
1787193	2014 12 10	1807361	2014 12 24
1789094	2014 12 10	1807468	2014 12 10
1789586	2014 12 31	1807796	2014 12 17

(11) EPO paskelbimo numeris	Pripažinimo negaliojančiu data
1808004	2014 12 17
1809259	2014 12 03
1810315	2014 12 03
1810662	2014 12 10
1810743	2014 12 03
1811063	2014 12 03
1812167	2014 12 31
1812580	2014 12 17
1813203	2014 12 03
1813526	2014 12 17
1814340	2014 12 03
1815576	2014 12 03
1816103	2014 12 31
1816549	2014 12 03
1819312	2014 12 17
1820101	2014 12 31
1824538	2014 12 24
1825901	2014 12 17
1828192	2014 12 03
1828668	2014 12 31
1829222	2014 12 24
1829438	2014 12 17
1830247	2014 12 24
1830798	2014 12 17
1831680	2014 12 17
1832432	2014 12 17
1832808	2014 12 31
1834763	2014 12 31
1836256	2014 12 17
1836326	2014 12 24
1838021	2014 12 10
1838194	2014 12 24
1838438	2014 12 10
1838889	2014 12 24
1840176	2014 12 31
1841351	2014 12 24
1842403	2014 12 24
1843894	2014 12 17
1843940	2014 12 03
1846175	2014 12 17
1846512	2014 12 17
1847081	2014 12 24
1848080	2014 12 10
1848837	2014 12 03
1849061	2014 12 24
1850669	2014 12 03
1850818	2014 12 31
1850832	2014 12 31
1851545	2014 12 31
1852671	2014 12 24
1853072	2014 12 03
1853107	2014 12 24

(11) EPO paskelbimo numeris	Pripažinimo negaliojančiu data	(11) EPO paskelbimo numeris	Pripažinimo negaliojančiu data
1853312	2014 12 10	1866406	2014 12 17
1853567	2014 12 31	1867166	2014 12 03
1853729	2014 12 03	1867217	2014 12 03
1854037	2014 12 31	1867238	2014 12 10
1854114	2014 12 17	1869089	2014 12 10
1854270	2014 12 31	1869120	2014 12 31
1854317	2014 12 17	1869289	2014 12 03
1855559	2014 12 24	1869726	2014 12 31
1855604	2014 12 31	1869799	2014 12 24
1856681	2014 12 31	1869920	2014 12 10
1858410	2014 12 17	1869956	2014 12 03
1858973	2014 12 31	1870829	2014 12 03
1860250	2014 12 03	1871250	2014 12 31
1861132	2014 12 31	1871456	2014 12 24
1861162	2014 12 24	1872491	2014 12 03
1861191	2014 12 24	1872643	2014 12 24
1861601	2014 12 17	1873410	2014 12 24
1862173	2014 12 17	1874263	2014 12 31
1863316	2014 12 03	1874445	2014 12 24
1863520	2014 12 31	1874839	2014 12 10
1863885	2014 12 24	1875114	2014 12 03
1864249	2014 12 24	1875390	2014 12 24
1864586	2014 12 31	1876156	2014 12 10
1865096	2014 12 03	1877088	2014 12 17
1865406	2014 12 31	1877134	2014 12 03
1866372	2014 12 03	1877492	2014 12 31

(11) EPO paskelbimo numeris	Pripažinimo negaliojančiu data	(11) EPO paskelbimo numeris	Pripažinimo negaliojančiu data
1877698	2014 12 31	1891758	2014 12 03
1878054	2014 12 10	1892424	2014 12 17
1878314	2014 12 03	1892887	2014 12 10
1879471	2014 12 31	1893376	2014 12 17
1880837	2014 12 17	1893707	2014 12 10
1881147	2014 12 17	1893758	2014 12 24
1881824	2014 12 24	1893788	2014 12 24
1882061	2014 12 24	1894834	2014 12 31
1882684	2014 12 10	1896060	2014 12 03
1882896	2014 12 17	1896498	2014 12 24
1883101	2014 12 31	1896914	2014 12 24
1885248	2014 12 31	1897882	2014 12 10
1885341	2014 12 17	1898931	2014 12 31
1885655	2014 12 17	1899259	2014 12 10
1886938	2014 12 10	1899655	2014 12 31
1887025	2014 12 31	1899807	2014 12 31
1888248	2014 12 17	1900208	2014 12 10
1888803	2014 12 17	1901770	2014 12 24
1888916	2014 12 31	1901896	2014 12 03
1889188	2014 12 17	1902492	2014 12 31
1889395	2014 12 10	1903333	2014 12 10
1889586	2014 12 17	1904023	2014 12 31
1890195	2014 12 24	1904424	2014 12 10
1890201	2014 12 31	1904812	2014 12 03
1891142	2014 12 03	1905297	2014 12 17
1891234	2014 12 10	1905569	2014 12 24

(11) EPO paskelbimo numeris	Pripažinimo negaliojančiu data	(11) EPO paskelbimo numeris	Pripažinimo negaliojančiu data
1906590	2014 12 10	1922455	2014 12 31
1906847	2014 12 24	1922661	2014 12 03
1907886	2014 12 31	1922843	2014 12 03
1908563	2014 12 10	1923320	2014 12 31
1908753	2014 12 17	1923929	2014 12 03
1909441	2014 12 10	1924181	2014 12 03
1909693	2014 12 31	1924182	2014 12 31
1909696	2014 12 24	1924227	2014 12 17
1909701	2014 12 31	1924253	2014 12 10
1909727	2014 12 10	1924435	2014 12 31
1910575	2014 12 10	1924640	2014 12 31
1913019	2014 12 31	1925299	2014 12 03
1913075	2014 12 17	1925356	2014 12 17
1913457	2014 12 24	1926835	2014 12 31
1915330	2014 12 10	1926942	2014 12 10
1915565	2014 12 03	1927408	2014 12 24
1915976	2014 12 17	1928390	2014 12 31
1916286	2014 12 17	1928887	2014 12 17
1916388	2014 12 24	1929006	2014 12 03
1916669	2014 12 24	1929635	2014 12 24
1919336	2014 12 03	1929939	2014 12 31
1919490	2014 12 03	1930688	2014 12 10
1920064	2014 12 24	1930696	2014 12 10
1920446	2014 12 10	1931206	2014 12 17
1920500	2014 12 10	1931488	2014 12 31
1920809	2014 12 24	1931603	2014 12 10

(11) EPO paskelbimo numeris	Pripažinimo negaliojančiu data	(11) EPO paskelbimo numeris	Pripažinimo negaliojančiu data
1932609	2014 12 31	1945681	2014 12 10
1933759	2014 12 17	1945822	2014 12 03
1933901	2014 12 31	1945881	2014 12 24
1933902	2014 12 17	1947129	2014 12 10
1934342	2014 12 10	1947876	2014 12 24
1935054	2014 12 24	1948219	2014 12 24
1935218	2014 12 03	1948835	2014 12 10
1937616	2014 12 17	1949879	2014 12 10
1937704	2014 12 17	1950460	2014 12 24
1938385	2014 12 03	1950498	2014 12 03
1939210	2014 12 03	1951195	2014 12 24
1939630	2014 12 17	1951973	2014 12 10
1940311	2014 12 03	1952185	2014 12 10
1940493	2014 12 03	1953113	2014 12 31
1940638	2014 12 10	1954192	2014 12 17
1941287	2014 12 24	1955506	2014 12 10
1941313	2014 12 03	1955753	2014 12 03
1941606	2014 12 03	1956612	2014 12 31
1941690	2014 12 03	1958512	2014 12 31
1942078	2014 12 03	1959865	2014 12 10
1942959	2014 12 03	1959945	2014 12 03
1943831	2014 12 10	1960416	2014 12 31
1944393	2014 12 24	1961978	2014 12 24
1944451	2014 12 31	1962015	2014 12 10
1945132	2014 12 03	1962480	2014 12 31
1945330	2014 12 31	1962581	2014 12 31

(11) EPO paskelbimo numeris	Pripažinimo negaliojančiu data	(11) EPO paskelbimo numeris	Pripažinimo negaliojančiu data
1963513	2014 12 03	1977582	2014 12 03
1964270	2014 12 31	1978132	2014 12 03
1965826	2014 12 31	1978975	2014 12 24
1965900	2014 12 24	1978987	2014 12 31
1966258	2014 12 10	1979368	2014 12 24
1966546	2014 12 03	1983116	2014 12 31
1967675	2014 12 17	1983875	2014 12 24
1967792	2014 12 17	1984043	2014 12 17
1968531	2014 12 31	1984529	2014 12 03
1968627	2014 12 10	1984661	2014 12 03
1969845	2014 12 03	1985993	2014 12 03
1970071	2014 12 17	1986503	2014 12 17
1971438	2014 12 17	1986688	2014 12 17
1971742	2014 12 31	1987370	2014 12 24
1972321	2014 12 24	1987933	2014 12 10
1972921	2014 12 31	1988544	2014 12 24
1973901	2014 12 17	1989756	2014 12 03
1974576	2014 12 31	1990094	2014 12 24
1975920	2014 12 17	1990406	2014 12 31
1976292	2014 12 24	1991263	2014 12 24
1976420	2014 12 03	1991306	2014 12 03
1976475	2014 12 24	1991365	2014 12 24
1976491	2014 12 17	1991748	2014 12 24
1976509	2014 12 17	1992607	2014 12 31
1976649	2014 12 10	1993653	2014 12 31
1976885	2014 12 03	1994101	2014 12 31

(11) EPO paskelbimo numeris	Pripažinimo negaliojančiu data	(11) EPO paskelbimo numeris	Pripažinimo negaliojančiu data
1994103	2014 12 03	2006025	2014 12 31
1994357	2014 12 31	2006100	2014 12 24
1994359	2014 12 03	2006238	2014 12 31
1995004	2014 12 31	2006358	2014 12 03
1995167	2014 12 31	2006398	2014 12 17
1995405	2014 12 17	2007212	2014 12 10
1995912	2014 12 03	2007348	2014 12 10
1996479	2014 12 31	2007450	2014 12 24
1997096	2014 12 10	2007592	2014 12 17
1997099	2014 12 31	2008321	2014 12 03
1997159	2014 12 17	2008390	2014 12 24
1997270	2014 12 03	2009210	2014 12 10
1998037	2014 12 10	2009214	2014 12 17
1998069	2014 12 24	2009803	2014 12 31
1998515	2014 12 17	2009863	2014 12 10
1998849	2014 12 24	2010732	2014 12 03
1999269	2014 12 10	2011263	2014 12 03
1999600	2014 12 03	2011367	2014 12 03
1999862	2014 12 10	2011505	2014 12 10
2001305	2014 12 10	2012457	2014 12 03
2002219	2014 12 03	2013054	2014 12 24
2004217	2014 12 10	2013225	2014 12 17
2005450	2014 12 24	2014020	2014 12 24
2005553	2014 12 03	2014771	2014 12 03
2005760	2014 12 31	2016420	2014 12 10
2005901	2014 12 03	2017408	2014 12 17

(11) EPO paskelbimo numeris	Pripažinimo negaliojančiu data	(11) EPO paskelbimo numeris	Pripažinimo negaliojančiu data
2017855	2014 12 31	2028451	2014 12 10
2018418	2014 12 10	2028759	2014 12 17
2018462	2014 12 31	2029165	2014 12 03
2019603	2014 12 17	2029192	2014 12 03
2019699	2014 12 17	2029545	2014 12 17
2020006	2014 12 17	2029579	2014 12 31
2020288	2014 12 03	2030466	2014 12 03
2020749	2014 12 03	2030776	2014 12 03
2020875	2014 12 31	2032052	2014 12 31
2021050	2014 12 17	2032375	2014 12 31
2021500	2014 12 31	2032571	2014 12 03
2021929	2014 12 03	2033186	2014 12 17
2022955	2014 12 03	2033486	2014 12 17
2023900	2014 12 24	2033926	2014 12 31
2024009	2014 12 31	2034070	2014 12 03
2024312	2014 12 31	2034126	2014 12 17
2024377	2014 12 17	2034302	2014 12 03
2024979	2014 12 31	2035521	2014 12 03
2025051	2014 12 31	2037323	2014 12 10
2025413	2014 12 10	2037748	2014 12 24
2026062	2014 12 17	2038080	2014 12 10
2027223	2014 12 10	2038198	2014 12 24
2027314	2014 12 10	2038202	2014 12 03
2027410	2014 12 31	2038227	2014 12 17
2027821	2014 12 31	2038306	2014 12 03
2028292	2014 12 17	2038915	2014 12 31

(11) EPO paskelbimo numeris	Pripažinimo negaliojančiu data	(11) EPO paskelbimo numeris	Pripažinimo negaliojančiu data
2039028	2014 12 03	2050322	2014 12 24
2039527	2014 12 10	2050914	2014 12 10
2039908	2014 12 17	2051035	2014 12 17
2040012	2014 12 17	2051626	2014 12 17
2040325	2014 12 31	2051967	2014 12 31
2040841	2014 12 03	2052467	2014 12 17
2041301	2014 12 31	2052503	2014 12 17
2042266	2014 12 17	2052524	2014 12 24
2043165	2014 12 03	2053054	2014 12 17
2043388	2014 12 17	2054000	2014 12 31
2043572	2014 12 31	2054047	2014 12 17
2044159	2014 12 10	2054369	2014 12 17
2044418	2014 12 03	2054608	2014 12 31
2045335	2014 12 31	2054792	2014 12 31
2045561	2014 12 03	2055863	2014 12 31
2045916	2014 12 17	2056072	2014 12 17
2046394	2014 12 17	2056098	2014 12 17
2047563	2014 12 10	2057174	2014 12 17
2047900	2014 12 10	2057305	2014 12 10
2048362	2014 12 24	2057334	2014 12 17
2048969	2014 12 10	2057593	2014 12 10
2048974	2014 12 10	2058132	2014 12 31
2049023	2014 12 24	2058854	2014 12 03
2049172	2014 12 31	2059020	2014 12 10
2049192	2014 12 03	2059527	2014 12 03
2050012	2014 12 24	2059590	2014 12 31

(11) EPO paskelbimo numeris	Pripažinimo negaliojančiu data	(11) EPO paskelbimo numeris	Pripažinimo negaliojančiu data
2060169	2014 12 24	2069490	2014 12 03
2060172	2014 12 17	2070214	2014 12 31
2060301	2014 12 17	2070225	2014 12 03
2061015	2014 12 24	2070988	2014 12 10
2061123	2014 12 03	2071213	2014 12 03
2061767	2014 12 17	2072829	2014 12 17
2062874	2014 12 17	2073283	2014 12 17
2064406	2014 12 24	2073425	2014 12 17
2064414	2014 12 03	2073774	2014 12 17
2064521	2014 12 17	2073905	2014 12 31
2064755	2014 12 03	2073980	2014 12 03
2064925	2014 12 03	2074052	2014 12 24
2065092	2014 12 24	2074225	2014 12 03
2065174	2014 12 17	2074421	2014 12 17
2065361	2014 12 17	2074442	2014 12 03
2066177	2014 12 24	2074524	2014 12 03
2066200	2014 12 03	2074851	2014 12 03
2066506	2014 12 24	2075091	2014 12 10
2066706	2014 12 10	2076173	2014 12 17
2067459	2014 12 10	2076275	2014 12 03
2067805	2014 12 17	2076326	2014 12 10
2067976	2014 12 24	2076527	2014 12 10
2068617	2014 12 17	2076653	2014 12 24
2068987	2014 12 10	2077018	2014 12 31
2069255	2014 12 03	2077349	2014 12 10
2069439	2014 12 17	2077354	2014 12 24

(11) EPO paskelbimo numeris	Pripažinimo negaliojančiu data	(11) EPO paskelbimo numeris	Pripažinimo negaliojančiu data
2077400	2014 12 03	2084810	2014 12 17
2077422	2014 12 10	2085284	2014 12 31
2077718	2014 12 03	2086767	2014 12 17
2077892	2014 12 24	2087156	2014 12 10
2078164	2014 12 03	2087328	2014 12 17
2078290	2014 12 10	2087776	2014 12 10
2078529	2014 12 10	2087872	2014 12 31
2079372	2014 12 03	2087886	2014 12 10
2079568	2014 12 24	2088125	2014 12 31
2079707	2014 12 03	2088522	2014 12 24
2079757	2014 12 17	2088590	2014 12 10
2079873	2014 12 03	2088726	2014 12 17
2080953	2014 12 17	2088881	2014 12 31
2081658	2014 12 17	2089643	2014 12 31
2081945	2014 12 24	2089909	2014 12 10
2081949	2014 12 10	2090064	2014 12 17
2082125	2014 12 24	2090555	2014 12 31
2082163	2014 12 17	2090654	2014 12 10
2082322	2014 12 17	2090925	2014 12 31
2082403	2014 12 10	2090998	2014 12 03
2082413	2014 12 24	2091179	2014 12 17
2083852	2014 12 10	2091207	2014 12 17
2084314	2014 12 31	2091745	2014 12 10
2084318	2014 12 17	2092266	2014 12 24
2084538	2014 12 03	2092611	2014 12 31
2084697	2014 12 10	2093909	2014 12 10

(11) EPO paskelbimo numeris	Pripažinimo negaliojančiu data	(11) EPO paskelbimo numeris	Pripažinimo negaliojančiu data
2095358	2014 12 31	2105480	2014 12 10
2095611	2014 12 31	2106349	2014 12 31
2095849	2014 12 24	2106871	2014 12 31
2096012	2014 12 03	2107136	2014 12 31
2096460	2014 12 24	2107184	2014 12 03
2096663	2014 12 17	2107198	2014 12 24
2097339	2014 12 24	2107585	2014 12 31
2097849	2014 12 10	2107745	2014 12 31
2098153	2014 12 24	2109009	2014 12 03
2098255	2014 12 03	2109176	2014 12 24
2098916	2014 12 31	2110021	2014 12 17
2100084	2014 12 10	2110301	2014 12 24
2100788	2014 12 31	2110394	2014 12 24
2101002	2014 12 17	2111060	2014 12 03
2101027	2014 12 24	2111144	2014 12 10
2101280	2014 12 17	2111785	2014 12 24
2101510	2014 12 24	2111882	2014 12 24
2102470	2014 12 17	2112024	2014 12 31
2102630	2014 12 03	2112729	2014 12 10
2103492	2014 12 17	2112932	2014 12 17
2103584	2014 12 31	2113004	2014 12 17
2103594	2014 12 03	2113023	2014 12 17
2103955	2014 12 31	2113237	2014 12 10
2104295	2014 12 17	2113290	2014 12 31
2104741	2014 12 03	2113426	2014 12 03
2105039	2014 12 17	2113659	2014 12 17

(11) EPO paskelbimo numeris	Pripažinimo negaliojančiu data	(11) EPO paskelbimo numeris	Pripažinimo negaliojančiu data
2114004	2014 12 17	2121135	2014 12 24
2114547	2014 12 24	2121159	2014 12 17
2114983	2014 12 17	2121660	2014 12 31
2114985	2014 12 17	2121672	2014 12 10
2115048	2014 12 24	2121988	2014 12 17
2115222	2014 12 17	2122075	2014 12 31
2115608	2014 12 24	2122373	2014 12 24
2115920	2014 12 17	2122479	2014 12 31
2115939	2014 12 03	2123225	2014 12 17
2116363	2014 12 03	2123484	2014 12 31
2116688	2014 12 10	2123644	2014 12 17
2116731	2014 12 10	2124370	2014 12 10
2116749	2014 12 24	2124415	2014 12 24
2116927	2014 12 10	2124458	2014 12 10
2117533	2014 12 03	2124557	2014 12 31
2117647	2014 12 31	2124786	2014 12 03
2118077	2014 12 24	2124900	2014 12 03
2118194	2014 12 03	2124912	2014 12 03
2119610	2014 12 03	2125058	2014 12 03
2119965	2014 12 03	2125621	2014 12 03
2119969	2014 12 24	2125724	2014 12 03
2120463	2014 12 10	2125882	2014 12 31
2120507	2014 12 24	2125920	2014 12 31
2120706	2014 12 10	2126052	2014 12 10
2121001	2014 12 17	2126511	2014 12 31
2121121	2014 12 10	2126546	2014 12 24

(11) EPO paskelbimo numeris	Pripažinimo negaliojančiu data	(11) EPO paskelbimo numeris	Pripažinimo negaliojančiu data
2126562	2014 12 31	2133430	2014 12 17
2126849	2014 12 31	2134053	2014 12 17
2126876	2014 12 10	2134065	2014 12 03
2127517	2014 12 17	2134381	2014 12 31
2127809	2014 12 03	2134383	2014 12 17
2127911	2014 12 31	2135002	2014 12 17
2128200	2014 12 31	2135994	2014 12 03
2128253	2014 12 03	2136018	2014 12 03
2128981	2014 12 17	2136027	2014 12 03
2129099	2014 12 03	2136033	2014 12 31
2129466	2014 12 31	2136234	2014 12 17
2129515	2014 12 31	2136372	2014 12 03
2129677	2014 12 17	2136479	2014 12 03
2130244	2014 12 03	2136508	2014 12 03
2130404	2014 12 31	2136769	2014 12 31
2130676	2014 12 17	2136816	2014 12 31
2130937	2014 12 24	2137225	2014 12 03
2130980	2014 12 24	2137672	2014 12 17
2131305	2014 12 31	2137746	2014 12 31
2131865	2014 12 17	2137802	2014 12 31
2132457	2014 12 03	2137877	2014 12 17
2132559	2014 12 24	2137992	2014 12 17
2132792	2014 12 24	2138247	2014 12 03
2133018	2014 12 10	2138250	2014 12 24
2133251	2014 12 24	2138298	2014 12 03
2133394	2014 12 31	2138902	2014 12 31

(11) EPO paskelbimo numeris	Pripažinimo negaliojančiu data	(11) EPO paskelbimo numeris	Pripažinimo negaliojančiu data
2139015	2014 12 17	2144095	2014 12 24
2139017	2014 12 31	2144665	2014 12 17
2139252	2014 12 24	2144736	2014 12 10
2139475	2014 12 17	2144925	2014 12 10
2139687	2014 12 17	2145093	2014 12 17
2139734	2014 12 03	2145129	2014 12 03
2139967	2014 12 10	2145130	2014 12 17
2139996	2014 12 24	2145687	2014 12 03
2140270	2014 12 17	2147034	2014 12 17
2141206	2014 12 03	2147121	2014 12 17
2141312	2014 12 31	2147245	2014 12 10
2141478	2014 12 24	2147628	2014 12 31
2141688	2014 12 03	2147645	2014 12 31
2141890	2014 12 31	2147720	2014 12 24
2141908	2014 12 31	2147907	2014 12 03
2141951	2014 12 31	2147970	2014 12 31
2142225	2014 12 17	2148089	2014 12 24
2142514	2014 12 24	2148460	2014 12 24
2142667	2014 12 03	2148798	2014 12 24
2142682	2014 12 03	2148971	2014 12 31
2142707	2014 12 24	2149032	2014 12 03
2142879	2014 12 03	2149332	2014 12 17
2142888	2014 12 17	2149335	2014 12 24
2143189	2014 12 17	2149337	2014 12 10
2143630	2014 12 24	2149602	2014 12 17
2143786	2014 12 10	2149709	2014 12 31

(11) EPO paskelbimo numeris	Pripažinimo negaliojančiu data	(11) EPO paskelbimo numeris	Pripažinimo negaliojančiu data
2149890	2014 12 24	2154209	2014 12 31
2150007	2014 12 17	2154252	2014 12 24
2150071	2014 12 24	2154540	2014 12 31
2150082	2014 12 03	2155619	2014 12 17
2150289	2014 12 24	2157281	2014 12 31
2150590	2014 12 03	2157406	2014 12 31
2151069	2014 12 17	2157777	2014 12 03
2151242	2014 12 17	2157888	2014 12 24
2151256	2014 12 10	2157982	2014 12 17
2151408	2014 12 10	2158007	2014 12 24
2151410	2014 12 24	2158606	2014 12 10
2151510	2014 12 31	2158645	2014 12 24
2151529	2014 12 24	2158958	2014 12 24
2151626	2014 12 24	2159064	2014 12 17
2151819	2014 12 31	2159295	2014 12 31
2151974	2014 12 17	2159392	2014 12 24
2152125	2014 12 10	2159420	2014 12 24
2152312	2014 12 31	2160236	2014 12 03
2152466	2014 12 03	2160751	2014 12 24
2152631	2014 12 31	2160955	2014 12 03
2152686	2014 12 17	2161036	2014 12 10
2153119	2014 12 31	2161245	2014 12 03
2153584	2014 12 31	2161398	2014 12 24
2153902	2014 12 31	2161627	2014 12 31
2153970	2014 12 24	2161661	2014 12 24
2154099	2014 12 24	2161989	2014 12 17

(11) EPO paskelbimo numeris	Pripažinimo negaliojančiu data
2162321	2014 12 31
2162706	2014 12 31
2162880	2014 12 24
2163887	2014 12 24
2163923	2014 12 17
2164361	2014 12 17
2164864	2014 12 03
2165103	2014 12 31
2165543	2014 12 17
2165626	2014 12 17
2165752	2014 12 10
2165779	2014 12 31
2166117	2014 12 10
2166285	2014 12 24
2166792	2014 12 10
2166919	2014 12 03
2167464	2014 12 03
2167588	2014 12 31
2167685	2014 12 17
2168075	2014 12 31
2168261	2014 12 03
2168503	2014 12 31
2168586	2014 12 03
2168648	2014 12 03
2168928	2014 12 17
2169102	2014 12 31

(11) EPO paskelbimo numeris	Pripažinimo negaliojančiu data
2169113	2014 12 24
2169123	2014 12 31
2169124	2014 12 31
2169218	2014 12 31
2169275	2014 12 31
2169302	2014 12 31
2169689	2014 12 03
2170075	2014 12 03
2170300	2014 12 31
2170329	2014 12 17
2170331	2014 12 03
2170428	2014 12 17
2170641	2014 12 31
2170647	2014 12 03
2171255	2014 12 17
2171258	2014 12 17
2171295	2014 12 24
2171313	2014 12 03
2171441	2014 12 17
2172573	2014 12 10
2173214	2014 12 03
2173452	2014 12 10
2173487	2014 12 03
2173990	2014 12 31
2174067	2014 12 17
2174586	2014 12 10

(11) EPO paskelbimo numeris	Pripažinimo negaliojančiu data	(11) EPO paskelbimo numeris	Pripažinimo negaliojančiu data
2174974	2014 12 31	2179753	2014 12 03
2175291	2014 12 17	2179930	2014 12 10
2175303	2014 12 03	2179937	2014 12 10
2175372	2014 12 17	2180048	2014 12 17
2175600	2014 12 31	2180465	2014 12 10
2175922	2014 12 17	2180533	2014 12 10
2175953	2014 12 10	2180599	2014 12 17
2176833	2014 12 24	2180901	2014 12 10
2176860	2014 12 03	2180906	2014 12 24
2177017	2014 12 03	2181056	2014 12 24
2177605	2014 12 10	2181290	2014 12 17
2177609	2014 12 10	2181614	2014 12 10
2177614	2014 12 31	2181756	2014 12 17
2177725	2014 12 10	2181811	2014 12 10
2177815	2014 12 10	2182208	2014 12 10
2178080	2014 12 17	2182393	2014 12 31
2178101	2014 12 10	2182422	2014 12 03
2178262	2014 12 17	2182592	2014 12 24
2178548	2014 12 24	2182602	2014 12 03
2178804	2014 12 24	2182650	2014 12 17
2178916	2014 12 17	2182742	2014 12 24
2179036	2014 12 24	2182757	2014 12 03
2179278	2014 12 31	2182901	2014 12 31
2179297	2014 12 17	2183270	2014 12 17
2179339	2014 12 17	2183311	2014 12 03
2179648	2014 12 03	2183545	2014 12 17

(11) EPO paskelbimo numeris	Pripažinimo negaliojančiu data	(11) EPO paskelbimo numeris	Pripažinimo negaliojančiu data
2183629	2014 12 24	2187675	2014 12 24
2183725	2014 12 10	2188172	2014 12 17
2183909	2014 12 24	2188452	2014 12 17
2184444	2014 12 24	2188682	2014 12 24
2184514	2014 12 24	2189386	2014 12 10
2184732	2014 12 17	2189468	2014 12 31
2184948	2014 12 17	2189592	2014 12 24
2184988	2014 12 17	2189785	2014 12 31
2185078	2014 12 03	2190213	2014 12 24
2185332	2014 12 31	2190414	2014 12 17
2185434	2014 12 10	2190460	2014 12 17
2185595	2014 12 10	2190481	2014 12 24
2185681	2014 12 17	2190681	2014 12 10
2186184	2014 12 31	2190822	2014 12 31
2186269	2014 12 03	2191090	2014 12 24
2186495	2014 12 03	2191204	2014 12 31
2186829	2014 12 31	2191457	2014 12 10
2186931	2014 12 17	2191565	2014 12 17
2186997	2014 12 31	2191654	2014 12 03
2187121	2014 12 03	2192682	2014 12 17
2187124	2014 12 31	2192696	2014 12 31
2187144	2014 12 24	2192785	2014 12 31
2187247	2014 12 24	2193195	2014 12 17
2187559	2014 12 10	2193400	2014 12 10
2187620	2014 12 24	2194815	2014 12 17
2187654	2014 12 31	2195043	2014 12 03

(11) EPO paskelbimo numeris	Pripažinimo negaliojančiu data	(11) EPO paskelbimo numeris	Pripažinimo negaliojančiu data
2195125	2014 12 03	2198059	2014 12 03
2195155	2014 12 03	2198135	2014 12 03
2195167	2014 12 31	2198231	2014 12 24
2195399	2014 12 17	2198278	2014 12 03
2195433	2014 12 24	2198442	2014 12 17
2195459	2014 12 17	2198936	2014 12 24
2195489	2014 12 17	2199554	2014 12 17
2195554	2014 12 24	2199616	2014 12 10
2195791	2014 12 24	2200441	2014 12 10
2195820	2014 12 31	2200658	2014 12 03
2195845	2014 12 03	2200666	2014 12 03
2196100	2014 12 31	2200695	2014 12 10
2196220	2014 12 03	2200804	2014 12 24
2196347	2014 12 17	2200909	2014 12 17
2196457	2014 12 10	2200913	2014 12 17
2196532	2014 12 10	2201173	2014 12 03
2196551	2014 12 17	2201564	2014 12 03
2196726	2014 12 24	2201615	2014 12 10
2196727	2014 12 24	2201706	2014 12 03
2196797	2014 12 31	2202228	2014 12 10
2197400	2014 12 31	2202798	2014 12 03
2197423	2014 12 03	2203197	2014 12 31
2197447	2014 12 24	2203204	2014 12 31
2197508	2014 12 10	2203515	2014 12 17
2198012	2014 12 31	2203591	2014 12 31
2198046	2014 12 24	2204197	2014 12 10

(11) EPO paskelbimo numeris	Pripažinimo negaliojančiu data	(11) EPO paskelbimo numeris	Pripažinimo negaliojančiu data
2204460	2014 12 10	2211128	2014 12 10
2204539	2014 12 03	2211212	2014 12 03
2204866	2014 12 10	2211611	2014 12 10
2205026	2014 12 10	2211633	2014 12 03
2205259	2014 12 10	2211961	2014 12 10
2205730	2014 12 17	2212086	2014 12 17
2206406	2014 12 10	2212180	2014 12 03
2206593	2014 12 10	2212184	2014 12 24
2206625	2014 12 03	2212290	2014 12 03
2206673	2014 12 17	2212296	2014 12 03
2206846	2014 12 31	2212569	2014 12 31
2206975	2014 12 10	2212738	2014 12 31
2207232	2014 12 31	2212932	2014 12 31
2207529	2014 12 31	2213235	2014 12 24
2207611	2014 12 10	2213297	2014 12 17
2207668	2014 12 10	2213490	2014 12 10
2207874	2014 12 03	2213517	2014 12 17
2208116	2014 12 03	2213865	2014 12 17
2209139	2014 12 17	2213971	2014 12 03
2209374	2014 12 03	2214293	2014 12 17
2209468	2014 12 31	2214622	2014 12 03
2209502	2014 12 31	2215974	2014 12 03
2209794	2014 12 10	2216076	2014 12 17
2209798	2014 12 31	2216085	2014 12 03
2210705	2014 12 17	2216632	2014 12 31
2211070	2014 12 10	2216654	2014 12 10

(11) EPO paskelbimo numeris	Pripažinimo negaliojančiu data	(11) EPO paskelbimo numeris	Pripažinimo negaliojančiu data
2216836	2014 12 10	2221192	2014 12 17
2217063	2014 12 17	2221351	2014 12 10
2217246	2014 12 17	2221463	2014 12 31
2217477	2014 12 10	2222937	2014 12 31
2217761	2014 12 31	2222995	2014 12 10
2217798	2014 12 31	2223217	2014 12 17
2218028	2014 12 10	2223656	2014 12 31
2218073	2014 12 24	2223756	2014 12 03
2218309	2014 12 03	2224376	2014 12 31
2218396	2014 12 10	2225403	2014 12 17
2218525	2014 12 17	2225965	2014 12 03
2218711	2014 12 03	2226380	2014 12 17
2218823	2014 12 03	2226414	2014 12 03
2219140	2014 12 17	2226989	2014 12 10
2219474	2014 12 03	2227231	2014 12 31
2219548	2014 12 31	2227505	2014 12 24
2219575	2014 12 24	2227589	2014 12 31
2219814	2014 12 17	2227775	2014 12 17
2220033	2014 12 17	2227911	2014 12 03
2220181	2014 12 03	2228281	2014 12 31
2220189	2014 12 03	2228308	2014 12 31
2220221	2014 12 31	2228953	2014 12 10
2220315	2014 12 10	2229103	2014 12 03
2220363	2014 12 24	2229231	2014 12 24
2220902	2014 12 24	2229706	2014 12 24
2221114	2014 12 24	2229797	2014 12 31

(11) EPO paskelbimo numeris	Pripažinimo negaliojančiu data	(11) EPO paskelbimo numeris	Pripažinimo negaliojančiu data
2230081	2014 12 10	2235857	2014 12 24
2230099	2014 12 31	2236295	2014 12 03
2230356	2014 12 17	2236500	2014 12 24
2230365	2014 12 31	2236539	2014 12 03
2230580	2014 12 31	2236718	2014 12 31
2230585	2014 12 17	2236883	2014 12 10
2230736	2014 12 17	2236918	2014 12 17
2231299	2014 12 31	2237059	2014 12 31
2231672	2014 12 17	2237067	2014 12 24
2231830	2014 12 03	2237129	2014 12 17
2232582	2014 12 03	2237484	2014 12 17
2232599	2014 12 24	2238084	2014 12 24
2233033	2014 12 24	2238109	2014 12 31
2233252	2014 12 24	2238337	2014 12 17
2233326	2014 12 03	2238402	2014 12 17
2233449	2014 12 17	2238431	2014 12 03
2233649	2014 12 17	2238497	2014 12 31
2233832	2014 12 24	2238929	2014 12 31
2234123	2014 12 24	2239048	2014 12 24
2234566	2014 12 31	2239361	2014 12 17
2234621	2014 12 24	2239753	2014 12 03
2235001	2014 12 24	2239816	2014 12 17
2235377	2014 12 31	2240727	2014 12 10
2235394	2014 12 03	2240753	2014 12 31
2235419	2014 12 03	2240776	2014 12 24
2235743	2014 12 31	2240929	2014 12 24

(11) EPO paskelbimo numeris	Pripažinimo negaliojančiu data	(11) EPO paskelbimo numeris	Pripažinimo negaliojančiu data
2240989	2014 12 03	2245899	2014 12 03
2241062	2014 12 17	2246156	2014 12 31
2241255	2014 12 24	2246420	2014 12 31
2241263	2014 12 31	2246431	2014 12 31
2241579	2014 12 03	2246455	2014 12 31
2241690	2014 12 31	2246642	2014 12 10
2241740	2014 12 10	2246834	2014 12 17
2241748	2014 12 31	2247124	2014 12 03
2241780	2014 12 17	2247159	2014 12 24
2242137	2014 12 03	2247192	2014 12 10
2242599	2014 12 03	2247388	2014 12 31
2243029	2014 12 24	2247686	2014 12 24
2243757	2014 12 17	2247788	2014 12 17
2244318	2014 12 24	2247789	2014 12 03
2244330	2014 12 17	2247986	2014 12 31
2244403	2014 12 03	2248647	2014 12 10
2244486	2014 12 31	2248703	2014 12 10
2244932	2014 12 10	2248879	2014 12 31
2245048	2014 12 31	2248933	2014 12 31
2245151	2014 12 24	2249028	2014 12 10
2245178	2014 12 24	2249244	2014 12 17
2245187	2014 12 17	2249308	2014 12 17
2245606	2014 12 24	2249692	2014 12 17
2245665	2014 12 03	2249852	2014 12 24
2245746	2014 12 17	2250062	2014 12 31
2245776	2014 12 03	2250280	2014 12 03

(11) EPO paskelbimo numeris	Pripažinimo negaliojančiu data	(11) EPO paskelbimo numeris	Pripažinimo negaliojančiu data
2250410	2014 12 24	2255473	2014 12 24
2250513	2014 12 17	2255899	2014 12 10
2250622	2014 12 10	2256016	2014 12 17
2250755	2014 12 31	2256144	2014 12 17
2251018	2014 12 17	2256170	2014 12 24
2251232	2014 12 31	2256212	2014 12 10
2251599	2014 12 24	2256461	2014 12 31
2251650	2014 12 10	2256518	2014 12 24
2252351	2014 12 03	2256688	2014 12 03
2252694	2014 12 31	2256987	2014 12 03
2253038	2014 12 03	2257118	2014 12 24
2253161	2014 12 17	2257152	2014 12 17
2253239	2014 12 17	2257351	2014 12 17
2253396	2014 12 03	2257393	2014 12 03
2253529	2014 12 31	2257544	2014 12 03
2253668	2014 12 10	2257591	2014 12 17
2253765	2014 12 03	2257638	2014 12 31
2253872	2014 12 31	2257759	2014 12 17
2253897	2014 12 03	2258220	2014 12 03
2254204	2014 12 03	2258350	2014 12 24
2254238	2014 12 10	2258588	2014 12 10
2254888	2014 12 24	2259076	2014 12 24
2254930	2014 12 03	2259234	2014 12 10
2255086	2014 12 10	2259620	2014 12 03
2255180	2014 12 03	2259932	2014 12 17
2255189	2014 12 31	2259954	2014 12 31

(11) EPO paskelbimo numeris	Pripažinimo negaliojančiu data	(11) EPO paskelbimo numeris	Pripažinimo negaliojančiu data
2260038	2014 12 03	2264413	2014 12 17
2260093	2014 12 10	2264732	2014 12 10
2260146	2014 12 24	2264950	2014 12 31
2260252	2014 12 10	2265152	2014 12 03
2260519	2014 12 31	2265381	2014 12 31
2260567	2014 12 24	2265765	2014 12 03
2260585	2014 12 17	2265831	2014 12 10
2260960	2014 12 17	2265860	2014 12 10
2261004	2014 12 17	2266393	2014 12 31
2261614	2014 12 17	2266437	2014 12 24
2261801	2014 12 31	2266636	2014 12 24
2261869	2014 12 24	2267332	2014 12 24
2262098	2014 12 31	2267509	2014 12 24
2262391	2014 12 17	2267642	2014 12 31
2262432	2014 12 03	2267684	2014 12 24
2262433	2014 12 24	2267778	2014 12 10
2262538	2014 12 10	2267792	2014 12 31
2262739	2014 12 03	2267825	2014 12 10
2262804	2014 12 03	2267850	2014 12 03
2262924	2014 12 03	2268012	2014 12 03
2263362	2014 12 24	2268166	2014 12 17
2263399	2014 12 17	2268181	2014 12 03
2264023	2014 12 17	2268206	2014 12 24
2264085	2014 12 17	2268348	2014 12 31
2264168	2014 12 17	2268568	2014 12 17
2264291	2014 12 17	2268791	2014 12 31

(11) EPO paskelbimo numeris	Pripažinimo negaliojančiu data	(11) EPO paskelbimo numeris	Pripažinimo negaliojančiu data
2268958	2014 12 24	2274527	2014 12 03
2268966	2014 12 31	2274744	2014 12 17
2269073	2014 12 31	2274790	2014 12 31
2269216	2014 12 24	2275007	2014 12 24
2269462	2014 12 24	2275172	2014 12 03
2269854	2014 12 10	2275235	2014 12 17
2269923	2014 12 03	2275265	2014 12 31
2270585	2014 12 31	2275271	2014 12 10
2270896	2014 12 24	2275537	2014 12 24
2271132	2014 12 03	2275653	2014 12 17
2271499	2014 12 10	2275698	2014 12 31
2271548	2014 12 24	2275841	2014 12 10
2272215	2014 12 17	2275949	2014 12 24
2272334	2014 12 24	2276322	2014 12 31
2272733	2014 12 10	2276358	2014 12 24
2272735	2014 12 24	2276377	2014 12 31
2272837	2014 12 17	2276454	2014 12 24
2273131	2014 12 31	2276676	2014 12 31
2273241	2014 12 31	2276754	2014 12 03
2273282	2014 12 24	2276848	2014 12 17
2273617	2014 12 31	2276849	2014 12 03
2273619	2014 12 31	2276922	2014 12 17
2273880	2014 12 31	2276998	2014 12 17
2274002	2014 12 03	2277440	2014 12 24
2274323	2014 12 31	2277815	2014 12 24
2274447	2014 12 24	2278133	2014 12 31

(11) EPO paskelbimo numeris	Pripažinimo negaliojančiu data	(11) EPO paskelbimo numeris	Pripažinimo negaliojančiu data
2278224	2014 12 17	2283191	2014 12 10
2278314	2014 12 17	2283195	2014 12 24
2278591	2014 12 24	2283249	2014 12 10
2278890	2014 12 10	2283352	2014 12 31
2279071	2014 12 17	2283452	2014 12 17
2279290	2014 12 17	2283972	2014 12 24
2279319	2014 12 24	2284044	2014 12 10
2279902	2014 12 24	2284350	2014 12 17
2279932	2014 12 10	2284484	2014 12 17
2279965	2014 12 03	2284859	2014 12 24
2279966	2014 12 17	2285058	2014 12 17
2279986	2014 12 17	2285237	2014 12 31
2280024	2014 12 17	2285341	2014 12 17
2280053	2014 12 31	2285577	2014 12 31
2281143	2014 12 24	2285821	2014 12 17
2281299	2014 12 10	2285833	2014 12 17
2281345	2014 12 10	2285843	2014 12 31
2281642	2014 12 17	2285923	2014 12 17
2282064	2014 12 31	2286095	2014 12 03
2282281	2014 12 17	2286396	2014 12 10
2282295	2014 12 31	2287009	2014 12 03
2282435	2014 12 31	2287098	2014 12 24
2282460	2014 12 03	2287099	2014 12 31
2282639	2014 12 03	2287116	2014 12 10
2282785	2014 12 31	2287218	2014 12 03
2283180	2014 12 31	2287332	2014 12 10

(11) EPO paskelbimo numeris	Pripažinimo negaliojančiu data
2287609	2014 12 31
2287618	2014 12 31
2287934	2014 12 03
2287935	2014 12 03
2287960	2014 12 10
2288033	2014 12 31
2288283	2014 12 31
2288326	2014 12 24
2288391	2014 12 10
2288420	2014 12 10
2288742	2014 12 03
2288822	2014 12 17
2289807	2014 12 31
2289953	2014 12 03
2290067	2014 12 10
2290071	2014 12 31
2290072	2014 12 17
2290074	2014 12 17
2290075	2014 12 31
2290370	2014 12 03
2290455	2014 12 31
2290823	2014 12 17
2291170	2014 12 10
2291523	2014 12 17
2291850	2014 12 17
2291881	2014 12 17

(11) EPO paskelbimo numeris	Pripažinimo negaliojančiu data
2292016	2014 12 17
2292416	2014 12 03
2292425	2014 12 31
2292618	2014 12 03
2292693	2014 12 17
2292708	2014 12 31
2292856	2014 12 03
2293073	2014 12 31
2293357	2014 12 10
2293388	2014 12 17
2293587	2014 12 03
2293664	2014 12 31
2293771	2014 12 03
2293891	2014 12 24
2294149	2014 12 03
2294151	2014 12 24
2294225	2014 12 17
2294779	2014 12 24
2295172	2014 12 31
2295895	2014 12 31
2296157	2014 12 10
2296159	2014 12 17
2296333	2014 12 10
2296355	2014 12 10
2296485	2014 12 03
2296545	2014 12 03

(11) EPO paskelbimo numeris	Pripažinimo negaliojančiu data	(11) EPO paskelbimo numeris	Pripažinimo negaliojančiu data
2296598	2014 12 24	2301837	2014 12 03
2296616	2014 12 24	2301869	2014 12 24
2296909	2014 12 03	2302184	2014 12 24
2297083	2014 12 24	2302214	2014 12 24
2297198	2014 12 17	2302236	2014 12 17
2297256	2014 12 17	2302295	2014 12 24
2297424	2014 12 24	2302318	2014 12 17
2297442	2014 12 17	2302610	2014 12 17
2297810	2014 12 24	2303185	2014 12 03
2298462	2014 12 17	2303265	2014 12 10
2299393	2014 12 10	2303332	2014 12 31
2299522	2014 12 24	2303855	2014 12 31
2299527	2014 12 31	2303867	2014 12 17
2299636	2014 12 24	2303960	2014 12 03
2299803	2014 12 17	2304159	2014 12 10
2299886	2014 12 10	2304192	2014 12 10
2300292	2014 12 17	2304195	2014 12 17
2300530	2014 12 17	2305240	2014 12 03
2300827	2014 12 17	2305520	2014 12 17
2300861	2014 12 17	2305658	2014 12 17
2300954	2014 12 03	2306002	2014 12 31
2301149	2014 12 17	2306038	2014 12 31
2301409	2014 12 17	2306518	2014 12 31
2301486	2014 12 24	2306545	2014 12 03
2301739	2014 12 17	2306597	2014 12 24
2301800	2014 12 24	2306815	2014 12 31

(11) EPO paskelbimo numeris	Pripažinimo negaliojančiu data	(11) EPO paskelbimo numeris	Pripažinimo negaliojančiu data
2306869	2014 12 31	2311260	2014 12 24
2306953	2014 12 17	2311324	2014 12 10
2307063	2014 12 31	2311330	2014 12 24
2307119	2014 12 03	2311422	2014 12 03
2307301	2014 12 17	2311515	2014 12 17
2307970	2014 12 10	2311548	2014 12 24
2308145	2014 12 17	2311669	2014 12 03
2308379	2014 12 03	2311672	2014 12 10
2308432	2014 12 17	2311759	2014 12 10
2308630	2014 12 03	2311911	2014 12 17
2308685	2014 12 31	2312085	2014 12 03
2308687	2014 12 17	2312326	2014 12 10
2308721	2014 12 24	2312327	2014 12 31
2309035	2014 12 10	2312409	2014 12 10
2309075	2014 12 10	2312587	2014 12 24
2309250	2014 12 03	2312916	2014 12 31
2309617	2014 12 24	2312953	2014 12 03
2309832	2014 12 03	2313273	2014 12 31
2310116	2014 12 17	2313376	2014 12 24
2310276	2014 12 24	2313612	2014 12 03
2310335	2014 12 10	2314351	2014 12 17
2310426	2014 12 17	2314384	2014 12 31
2310693	2014 12 17	2314448	2014 12 03
2310747	2014 12 03	2314499	2014 12 10
2310919	2014 12 24	2314669	2014 12 31
2311147	2014 12 10	2314794	2014 12 24

(11) EPO paskelbimo numeris	Pripažinimo negaliojančiu data	(11) EPO paskelbimo numeris	Pripažinimo negaliojančiu data
2314915	2014 12 10	2320136	2014 12 17
2315166	2014 12 10	2320192	2014 12 03
2315848	2014 12 10	2320244	2014 12 03
2315925	2014 12 24	2320505	2014 12 24
2315951	2014 12 31	2320572	2014 12 03
2316141	2014 12 10	2320923	2014 12 24
2316163	2014 12 03	2321240	2014 12 31
2316620	2014 12 03	2321317	2014 12 24
2316668	2014 12 24	2321406	2014 12 10
2316747	2014 12 31	2321666	2014 12 17
2316755	2014 12 17	2322018	2014 12 10
2316765	2014 12 10	2322129	2014 12 24
2317189	2014 12 24	2322161	2014 12 31
2317285	2014 12 10	2322503	2014 12 31
2317735	2014 12 31	2322580	2014 12 24
2317843	2014 12 17	2322710	2014 12 17
2318209	2014 12 24	2322920	2014 12 10
2318324	2014 12 31	2323105	2014 12 03
2318537	2014 12 24	2323246	2014 12 24
2318690	2014 12 10	2323422	2014 12 17
2318899	2014 12 10	2323431	2014 12 17
2319055	2014 12 03	2323537	2014 12 03
2319077	2014 12 03	2323935	2014 12 24
2319920	2014 12 03	2323957	2014 12 17
2319952	2014 12 03	2324017	2014 12 31
2320132	2014 12 03	2324036	2014 12 03

(11) EPO paskelbimo numeris	Pripažinimo negaliojančiu data
2324085	2014 12 17
2324088	2014 12 03
2324600	2014 12 03
2324883	2014 12 17
2324944	2014 12 31
2325120	2014 12 31
2325258	2014 12 03
2325427	2014 12 24
2325445	2014 12 03
2325808	2014 12 31
2326074	2014 12 24
2326244	2014 12 03
2326296	2014 12 17
2326297	2014 12 24
2326524	2014 12 31
2326563	2014 12 03
2326655	2014 12 31
2326660	2014 12 03
2326919	2014 12 17
2327313	2014 12 31
2327317	2014 12 17
2327470	2014 12 17
2328007	2014 12 24
2328128	2014 12 10
2328263	2014 12 31
2328519	2014 12 31
2328593	2014 12 31
2328622	2014 12 17
2328623	2014 12 24
2328641	2014 12 31
2328655	2014 12 17
2328898	2014 12 24
2328930	2014 12 24
2329043	2014 12 17
2329116	2014 12 17
2329202	2014 12 03
2329784	2014 12 10
2330186	2014 12 31
2330602	2014 12 31
2330803	2014 12 31
2331145	2014 12 17
2331150	2014 12 17
2331161	2014 12 17
2331366	2014 12 10
2331752	2014 12 24
2331864	2014 12 10
2332290	2014 12 10
2332757	2014 12 10
2332779	2014 12 03
2333221	2014 12 31
2333259	2014 12 17
2333644	2014 12 10

(11) EPO paskelbimo numeris	Pripažinimo negaliojančiu data	(11) EPO paskelbimo numeris	Pripažinimo negaliojančiu data
2333953	2014 12 03	2337954	2014 12 31
2334097	2014 12 10	2337969	2014 12 31
2334269	2014 12 31	2337991	2014 12 17
2334281	2014 12 17	2337995	2014 12 24
2334383	2014 12 31	2338225	2014 12 03
2334605	2014 12 10	2338249	2014 12 03
2334857	2014 12 10	2338294	2014 12 24
2334899	2014 12 17	2338367	2014 12 31
2334967	2014 12 10	2338646	2014 12 17
2334980	2014 12 17	2338681	2014 12 17
2335043	2014 12 17	2338686	2014 12 10
2335065	2014 12 31	2339385	2014 12 03
2335248	2014 12 31	2339624	2014 12 03
2335346	2014 12 31	2339782	2014 12 17
2335960	2014 12 31	2339962	2014 12 10
2336334	2014 12 17	2340020	2014 12 17
2336805	2014 12 10	2340103	2014 12 03
2337045	2014 12 24	2340267	2014 12 03
2337223	2014 12 24	2340308	2014 12 24
2337328	2014 12 03	2340323	2014 12 17
2337352	2014 12 31	2340463	2014 12 17
2337358	2014 12 10	2340578	2014 12 03
2337543	2014 12 24	2340672	2014 12 17
2337567	2014 12 31	2340686	2014 12 03
2337691	2014 12 17	2340692	2014 12 17
2337805	2014 12 17	2340694	2014 12 17

(11) EPO paskelbimo numeris	Pripažinimo negaliojančiu data	(11) EPO paskelbimo numeris	Pripažinimo negaliojančiu data
2340976	2014 12 10	2345544	2014 12 17
2341171	2014 12 17	2346132	2014 12 17
2341276	2014 12 17	2346153	2014 12 03
2341468	2014 12 31	2346191	2014 12 17
2341659	2014 12 24	2346378	2014 12 24
2341813	2014 12 10	2346527	2014 12 31
2341833	2014 12 10	2346805	2014 12 10
2341899	2014 12 17	2347016	2014 12 03
2342004	2014 12 10	2347522	2014 12 03
2342528	2014 12 17	2347525	2014 12 31
2342728	2014 12 10	2347688	2014 12 31
2342768	2014 12 17	2347945	2014 12 31
2343137	2014 12 31	2347996	2014 12 31
2343237	2014 12 17	2348097	2014 12 24
2343284	2014 12 03	2348628	2014 12 03
2344013	2014 12 17	2348883	2014 12 03
2344178	2014 12 03	2349160	2014 12 17
2344531	2014 12 10	2349177	2014 12 10
2344532	2014 12 10	2349562	2014 12 03
2344547	2014 12 03	2349563	2014 12 03
2344548	2014 12 31	2349749	2014 12 17
2344592	2014 12 17	2349757	2014 12 03
2344637	2014 12 24	2349758	2014 12 17
2344855	2014 12 17	2349863	2014 12 17
2345319	2014 12 31	2349952	2014 12 10
2345472	2014 12 10	2350172	2014 12 03

(11) EPO paskelbimo numeris	Pripažinimo negaliojančiu data	(11) EPO paskelbimo numeris	Pripažinimo negaliojančiu data
2350238	2014 12 31	2352275	2014 12 31
2350268	2014 12 24	2352954	2014 12 10
2350469	2014 12 03	2353164	2014 12 17
2350526	2014 12 31	2353575	2014 12 03
2350588	2014 12 03	2353757	2014 12 24
2350701	2014 12 10	2353775	2014 12 24
2350739	2014 12 24	2353839	2014 12 10
2351027	2014 12 10	2354335	2014 12 24
2351035	2014 12 03	2354675	2014 12 10
2351240	2014 12 03	2354742	2014 12 10
2351288	2014 12 10	2354795	2014 12 17
2351301	2014 12 03	2354851	2014 12 03
2351411	2014 12 03	2355376	2014 12 10
2351566	2014 12 10	2355730	2014 12 03
2351621	2014 12 10	2356279	2014 12 03
2351652	2014 12 24	2356313	2014 12 17
2351669	2014 12 10	2356327	2014 12 31
2351692	2014 12 24	2356331	2014 12 24
2351696	2014 12 24	2356642	2014 12 17
2351712	2014 12 10	2356643	2014 12 17
2351766	2014 12 03	2356872	2014 12 10
2351799	2014 12 31	2357113	2014 12 03
2351804	2014 12 10	2357485	2014 12 03
2351984	2014 12 17	2358391	2014 12 10
2352081	2014 12 31	2358532	2014 12 17
2352159	2014 12 10	2358721	2014 12 10

(11) EPO paskelbimo numeris	Pripažinimo negaliojančiu data	(11) EPO paskelbimo numeris	Pripažinimo negaliojančiu data
2358850	2014 12 24	2363468	2014 12 31
2358996	2014 12 24	2363472	2014 12 10
2359279	2014 12 10	2363754	2014 12 31
2359513	2014 12 03	2363948	2014 12 03
2359514	2014 12 03	2364012	2014 12 10
2360244	2014 12 24	2364341	2014 12 17
2360256	2014 12 31	2364639	2014 12 03
2360478	2014 12 10	2364700	2014 12 24
2360594	2014 12 17	2364803	2014 12 31
2360849	2014 12 03	2364892	2014 12 31
2360850	2014 12 03	2364939	2014 12 24
2360870	2014 12 17	2365064	2014 12 24
2360969	2014 12 17	2365112	2014 12 03
2361035	2014 12 31	2365117	2014 12 31
2361047	2014 12 17	2365167	2014 12 17
2361573	2014 12 03	2365186	2014 12 10
2361825	2014 12 03	2365225	2014 12 24
2361874	2014 12 17	2365570	2014 12 03
2361955	2014 12 17	2365733	2014 12 31
2361975	2014 12 10	2365840	2014 12 17
2362131	2014 12 17	2365955	2014 12 31
2362359	2014 12 17	2366093	2014 12 31
2362404	2014 12 31	2366329	2014 12 24
2363049	2014 12 03	2366409	2014 12 10
2363316	2014 12 03	2366447	2014 12 17
2363461	2014 12 24	2366552	2014 12 24

(11) EPO paskelbimo numeris	Pripažinimo negaliojančiu data	(11) EPO paskelbimo numeris	Pripažinimo negaliojančiu data
2366626	2014 12 24	2369699	2014 12 31
2366640	2014 12 17	2369819	2014 12 03
2366647	2014 12 24	2369853	2014 12 17
2366765	2014 12 31	2369946	2014 12 10
2366831	2014 12 24	2370119	2014 12 17
2366905	2014 12 24	2370282	2014 12 10
2366922	2014 12 31	2370675	2014 12 10
2367202	2014 12 03	2370829	2014 12 17
2367230	2014 12 03	2370831	2014 12 17
2367293	2014 12 24	2371073	2014 12 03
2368092	2014 12 31	2371220	2014 12 03
2368442	2014 12 17	2371748	2014 12 31
2368736	2014 12 31	2371885	2014 12 24
2368738	2014 12 10	2371926	2014 12 24
2368892	2014 12 03	2372022	2014 12 31
2368913	2014 12 24	2372122	2014 12 24
2369041	2014 12 03	2372394	2014 12 17
2369101	2014 12 24	2372415	2014 12 31
2369108	2014 12 31	2372843	2014 12 31
2369201	2014 12 17	2372929	2014 12 03
2369257	2014 12 10	2373106	2014 12 31
2369298	2014 12 31	2373174	2014 12 17
2369313	2014 12 31	2373688	2014 12 10
2369316	2014 12 10	2373939	2014 12 03
2369657	2014 12 24	2374656	2014 12 17
2369659	2014 12 17	2374922	2014 12 24

(11) EPO paskelbimo numeris	Pripažinimo negaliojančiu data	(11) EPO paskelbimo numeris	Pripažinimo negaliojančiu data
2374983	2014 12 10	2377907	2014 12 03
2375100	2014 12 17	2378213	2014 12 03
2375329	2014 12 10	2378263	2014 12 03
2375467	2014 12 24	2378594	2014 12 17
2375502	2014 12 17	2378717	2014 12 17
2375517	2014 12 24	2378745	2014 12 24
2375629	2014 12 24	2379155	2014 12 31
2375695	2014 12 31	2379314	2014 12 10
2375821	2014 12 10	2379640	2014 12 03
2375916	2014 12 03	2379654	2014 12 10
2375970	2014 12 03	2379867	2014 12 03
2375977	2014 12 24	2379973	2014 12 10
2376510	2014 12 03	2380330	2014 12 17
2376694	2014 12 17	2380481	2014 12 31
2376814	2014 12 24	2380498	2014 12 03
2376908	2014 12 31	2380532	2014 12 03
2377005	2014 12 17	2381076	2014 12 17
2377218	2014 12 24	2381141	2014 12 10
2377663	2014 12 24	2381284	2014 12 31
2377717	2014 12 17	2381483	2014 12 10
2377718	2014 12 03	2381499	2014 12 17
2377734	2014 12 03	2381574	2014 12 03
2377791	2014 12 31	2381786	2014 12 24
2377813	2014 12 31	2381974	2014 12 17
2377833	2014 12 03	2382305	2014 12 24
2377865	2014 12 17	2382470	2014 12 10

(11) EPO paskelbimo numeris	Pripažinimo negaliojančiu data	(11) EPO paskelbimo numeris	Pripažinimo negaliojančiu data
2382633	2014 12 03	2387523	2014 12 31
2382748	2014 12 24	2387586	2014 12 17
2382791	2014 12 17	2387676	2014 12 17
2382792	2014 12 03	2387717	2014 12 10
2383094	2014 12 17	2388017	2014 12 24
2383166	2014 12 31	2388089	2014 12 03
2383302	2014 12 17	2388533	2014 12 24
2383332	2014 12 24	2388874	2014 12 24
2383349	2014 12 31	2389032	2014 12 10
2383737	2014 12 03	2389774	2014 12 03
2383842	2014 12 31	2389790	2014 12 03
2384245	2014 12 10	2389962	2014 12 31
2384540	2014 12 17	2390204	2014 12 17
2384775	2014 12 10	2390223	2014 12 17
2384926	2014 12 10	2390319	2014 12 24
2385337	2014 12 31	2390736	2014 12 31
2385555	2014 12 03	2391394	2014 12 17
2385599	2014 12 31	2391417	2014 12 31
2385883	2014 12 31	2391593	2014 12 24
2385992	2014 12 31	2391641	2014 12 24
2386155	2014 12 31	2391653	2014 12 31
2386182	2014 12 10	2391868	2014 12 31
2386296	2014 12 24	2391985	2014 12 03
2386672	2014 12 24	2392202	2014 12 24
2387096	2014 12 24	2392392	2014 12 24
2387487	2014 12 03	2392932	2014 12 03

(11) EPO paskelbimo numeris	Pripažinimo negaliojančiu data	(11) EPO paskelbimo numeris	Pripažinimo negaliojančiu data
2392944	2014 12 24	2397486	2014 12 24
2393013	2014 12 17	2397683	2014 12 03
2393123	2014 12 10	2397754	2014 12 24
2393156	2014 12 03	2398099	2014 12 24
2393356	2014 12 03	2398122	2014 12 03
2393769	2014 12 10	2398338	2014 12 03
2393927	2014 12 31	2398544	2014 12 31
2393940	2014 12 17	2398646	2014 12 17
2394249	2014 12 17	2398654	2014 12 31
2394321	2014 12 10	2398893	2014 12 17
2394702	2014 12 31	2399014	2014 12 17
2394862	2014 12 10	2399038	2014 12 24
2395009	2014 12 17	2399393	2014 12 10
2395206	2014 12 24	2399915	2014 12 17
2395315	2014 12 17	2399916	2014 12 10
2395351	2014 12 03	2399933	2014 12 31
2395815	2014 12 24	2399969	2014 12 17
2395989	2014 12 24	2400090	2014 12 24
2396093	2014 12 10	2400216	2014 12 24
2396174	2014 12 17	2400228	2014 12 10
2396432	2014 12 10	2400325	2014 12 17
2396433	2014 12 17	2400341	2014 12 03
2397078	2014 12 17	2400528	2014 12 10
2397144	2014 12 31	2400593	2014 12 03
2397270	2014 12 03	2400798	2014 12 10
2397469	2014 12 31	2400847	2014 12 17

(11) EPO paskelbimo numeris	Pripažinimo negaliojančiu data	(11) EPO paskelbimo numeris	Pripažinimo negaliojančiu data
2400993	2014 12 31	2404128	2014 12 17
2401080	2014 12 10	2404325	2014 12 03
2401328	2014 12 24	2404384	2014 12 31
2401369	2014 12 24	2404496	2014 12 17
2401432	2014 12 03	2404585	2014 12 31
2401436	2014 12 24	2404768	2014 12 17
2401482	2014 12 10	2404963	2014 12 10
2401781	2014 12 03	2405146	2014 12 10
2401788	2014 12 10	2405152	2014 12 10
2401855	2014 12 24	2405211	2014 12 31
2401933	2014 12 31	2405385	2014 12 10
2402505	2014 12 17	2405504	2014 12 17
2403255	2014 12 24	2405548	2014 12 17
2403380	2014 12 17	2405952	2014 12 24
2403446	2014 12 31	2406094	2014 12 31
2403448	2014 12 24	2406109	2014 12 17
2403462	2014 12 17	2406158	2014 12 24
2403529	2014 12 31	2406189	2014 12 17
2403567	2014 12 10	2406192	2014 12 10
2403568	2014 12 17	2406258	2014 12 03
2403800	2014 12 24	2406557	2014 12 03
2403978	2014 12 17	2406562	2014 12 17
2404037	2014 12 10	2406659	2014 12 31
2404048	2014 12 10	2406910	2014 12 10
2404051	2014 12 31	2407026	2014 12 17
2404079	2014 12 03	2407508	2014 12 17

(11) EPO paskelbimo numeris	Pripažinimo negaliojančiu data	(11) EPO paskelbimo numeris	Pripažinimo negaliojančiu data
2407532	2014 12 10	2410022	2014 12 17
2407564	2014 12 31	2410051	2014 12 31
2407592	2014 12 17	2410115	2014 12 17
2407649	2014 12 03	2410197	2014 12 24
2407822	2014 12 24	2410216	2014 12 31
2407995	2014 12 10	2410278	2014 12 10
2408018	2014 12 03	2410326	2014 12 31
2408177	2014 12 31	2410328	2014 12 03
2408194	2014 12 24	2410690	2014 12 17
2408246	2014 12 24	2411117	2014 12 17
2408315	2014 12 10	2411270	2014 12 17
2408327	2014 12 10	2411379	2014 12 17
2408347	2014 12 24	2411398	2014 12 17
2408414	2014 12 24	2411475	2014 12 03
2408489	2014 12 24	2411686	2014 12 10
2408608	2014 12 24	2411792	2014 12 10
2408836	2014 12 10	2412001	2014 12 17
2409052	2014 12 17	2412311	2014 12 03
2409081	2014 12 03	2412393	2014 12 24
2409822	2014 12 17	2412447	2014 12 17
2409838	2014 12 17	2412496	2014 12 03
2409886	2014 12 03	2412528	2014 12 03
2409895	2014 12 24	2412562	2014 12 10
2409970	2014 12 17	2412633	2014 12 17
2409996	2014 12 03	2412663	2014 12 31
2410021	2014 12 31	2412702	2014 12 03

(11) EPO paskelbimo numeris	Pripažinimo negaliojančiu data	(11) EPO paskelbimo numeris	Pripažinimo negaliojančiu data
2412723	2014 12 31	2415244	2014 12 10
2412742	2014 12 17	2415475	2014 12 31
2412804	2014 12 03	2415557	2014 12 10
2412816	2014 12 03	2415648	2014 12 24
2412836	2014 12 17	2415847	2014 12 31
2412993	2014 12 31	2415908	2014 12 24
2413009	2014 12 10	2416336	2014 12 17
2413470	2014 12 17	2416341	2014 12 31
2413586	2014 12 03	2416608	2014 12 03
2413601	2014 12 03	2416731	2014 12 03
2413685	2014 12 31	2416733	2014 12 17
2413769	2014 12 31	2416855	2014 12 31
2413777	2014 12 31	2416911	2014 12 24
2414082	2014 12 17	2416921	2014 12 17
2414089	2014 12 31	2417034	2014 12 31
2414426	2014 12 10	2417059	2014 12 10
2414473	2014 12 31	2417083	2014 12 03
2414590	2014 12 10	2417109	2014 12 03
2414646	2014 12 17	2417228	2014 12 24
2414781	2014 12 17	2417373	2014 12 03
2414844	2014 12 10	2417401	2014 12 10
2415068	2014 12 24	2417484	2014 12 31
2415155	2014 12 31	2418280	2014 12 10
2415156	2014 12 31	2418314	2014 12 03
2415207	2014 12 03	2418390	2014 12 24
2415236	2014 12 03	2418418	2014 12 31

(11) EPO paskelbimo numeris	Pripažinimo negaliojančiu data	(11) EPO paskelbimo numeris	Pripažinimo negaliojančiu data
2418658	2014 12 31	2421933	2014 12 03
2419115	2014 12 31	2422025	2014 12 31
2419152	2014 12 10	2422049	2014 12 24
2419255	2014 12 31	2422100	2014 12 17
2419311	2014 12 17	2422194	2014 12 17
2419419	2014 12 03	2422479	2014 12 17
2419542	2014 12 31	2422598	2014 12 31
2419614	2014 12 24	2422750	2014 12 03
2419648	2014 12 31	2422791	2014 12 17
2419981	2014 12 17	2422837	2014 12 24
2420053	2014 12 10	2423250	2014 12 17
2420207	2014 12 03	2423310	2014 12 17
2420343	2014 12 03	2423632	2014 12 17
2420352	2014 12 31	2423915	2014 12 24
2420496	2014 12 24	2424368	2014 12 31
2420533	2014 12 31	2424385	2014 12 10
2420689	2014 12 17	2424450	2014 12 17
2420796	2014 12 03	2424603	2014 12 31
2420845	2014 12 10	2424735	2014 12 31
2420909	2014 12 10	2424754	2014 12 17
2421008	2014 12 24	2424772	2014 12 24
2421183	2014 12 17	2424856	2014 12 31
2421452	2014 12 31	2425061	2014 12 17
2421500	2014 12 31	2425369	2014 12 10
2421618	2014 12 24	2425494	2014 12 03
2421902	2014 12 17	2425500	2014 12 10

(11) EPO paskelbimo numeris	Pripažinimo negaliojančiu data	(11) EPO paskelbimo numeris	Pripažinimo negaliojančiu data
2425668	2014 12 17	2428481	2014 12 03
2425732	2014 12 03	2428502	2014 12 10
2425749	2014 12 17	2428503	2014 12 10
2425986	2014 12 17	2428699	2014 12 17
2425987	2014 12 10	2428858	2014 12 03
2425990	2014 12 24	2428873	2014 12 24
2425998	2014 12 31	2429010	2014 12 17
2426022	2014 12 24	2429244	2014 12 03
2426245	2014 12 24	2429247	2014 12 24
2426352	2014 12 10	2429320	2014 12 10
2426410	2014 12 17	2429463	2014 12 17
2426455	2014 12 17	2429605	2014 12 10
2426466	2014 12 17	2429633	2014 12 17
2426496	2014 12 31	2429737	2014 12 31
2426759	2014 12 31	2429845	2014 12 24
2427036	2014 12 31	2429931	2014 12 31
2427061	2014 12 03	2430183	2014 12 17
2427068	2014 12 31	2430402	2014 12 10
2427168	2014 12 31	2430438	2014 12 24
2427230	2014 12 17	2430547	2014 12 31
2427246	2014 12 31	2430705	2014 12 10
2427263	2014 12 10	2430816	2014 12 17
2427284	2014 12 31	2430890	2014 12 10
2427664	2014 12 10	2430916	2014 12 03
2427717	2014 12 03	2430989	2014 12 03
2428069	2014 12 31	2431261	2014 12 24

(11) EPO paskelbimo numeris	Pripažinimo negaliojančiu data	(11) EPO paskelbimo numeris	Pripažinimo negaliojančiu data
2431291	2014 12 24	2434887	2014 12 31
2431309	2014 12 03	2434929	2014 12 10
2431427	2014 12 31	2434944	2014 12 03
2431532	2014 12 24	2435333	2014 12 31
2431573	2014 12 03	2435422	2014 12 17
2432079	2014 12 24	2435529	2014 12 17
2432273	2014 12 24	2435605	2014 12 03
2432307	2014 12 03	2435722	2014 12 03
2432332	2014 12 31	2435830	2014 12 31
2432492	2014 12 24	2436002	2014 12 03
2432517	2014 12 17	2436313	2014 12 03
2432543	2014 12 17	2436344	2014 12 17
2432947	2014 12 03	2436538	2014 12 31
2433443	2014 12 17	2436586	2014 12 10
2433481	2014 12 31	2436702	2014 12 17
2433530	2014 12 31	2436732	2014 12 10
2433679	2014 12 03	2437277	2014 12 24
2433757	2014 12 31	2437324	2014 12 31
2433819	2014 12 24	2437336	2014 12 10
2433855	2014 12 17	2437445	2014 12 17
2433982	2014 12 03	2437527	2014 12 03
2434014	2014 12 10	2437564	2014 12 03
2434196	2014 12 03	2437630	2014 12 10
2434422	2014 12 31	2437711	2014 12 17
2434638	2014 12 31	2438171	2014 12 17
2434692	2014 12 17	2438176	2014 12 17

(11) EPO paskelbimo numeris	Pripažinimo negaliojančiu data	(11) EPO paskelbimo numeris	Pripažinimo negaliojančiu data
2438195	2014 12 17	2440940	2014 12 31
2438200	2014 12 31	2441079	2014 12 03
2438487	2014 12 17	2441223	2014 12 10
2438520	2014 12 17	2441420	2014 12 24
2438639	2014 12 10	2441733	2014 12 31
2438663	2014 12 31	2441792	2014 12 17
2438678	2014 12 10	2441804	2014 12 03
2439062	2014 12 10	2441995	2014 12 24
2439123	2014 12 17	2442017	2014 12 17
2439225	2014 12 17	2442191	2014 12 31
2439229	2014 12 31	2442497	2014 12 03
2439283	2014 12 31	2442835	2014 12 10
2439380	2014 12 17	2442879	2014 12 24
2439459	2014 12 17	2442903	2014 12 03
2439557	2014 12 03	2443203	2014 12 17
2439770	2014 12 03	2443308	2014 12 24
2439814	2014 12 10	2443318	2014 12 17
2439888	2014 12 10	2443355	2014 12 17
2440088	2014 12 31	2443359	2014 12 24
2440174	2014 12 17	2443543	2014 12 17
2440265	2014 12 17	2443641	2014 12 17
2440300	2014 12 17	2443706	2014 12 24
2440470	2014 12 03	2444041	2014 12 24
2440763	2014 12 10	2444065	2014 12 17
2440806	2014 12 10	2444385	2014 12 10
2440926	2014 12 10	2444446	2014 12 10

(11) EPO paskelbimo numeris	Pripažinimo negaliojančiu data	(11) EPO paskelbimo numeris	Pripažinimo negaliojančiu data
2444748	2014 12 17	2447948	2014 12 31
2444838	2014 12 03	2448539	2014 12 17
2444867	2014 12 03	2448584	2014 12 31
2445194	2014 12 03	2448651	2014 12 03
2445506	2014 12 31	2448688	2014 12 17
2445665	2014 12 03	2448690	2014 12 31
2445746	2014 12 17	2449329	2014 12 03
2445765	2014 12 17	2449347	2014 12 17
2445869	2014 12 24	2449392	2014 12 03
2445873	2014 12 17	2449509	2014 12 31
2446298	2014 12 03	2449625	2014 12 10
2446457	2014 12 17	2449792	2014 12 17
2446607	2014 12 17	2449901	2014 12 03
2446792	2014 12 17	2449912	2014 12 24
2447116	2014 12 03	2450172	2014 12 03
2447328	2014 12 17	2450271	2014 12 10
2447352	2014 12 10	2450283	2014 12 17
2447440	2014 12 17	2450298	2014 12 31
2447489	2014 12 31	2450414	2014 12 17
2447494	2014 12 24	2450621	2014 12 10
2447495	2014 12 31	2450807	2014 12 10
2447503	2014 12 03	2450972	2014 12 03
2447784	2014 12 10	2451038	2014 12 03
2447884	2014 12 17	2451039	2014 12 31
2447939	2014 12 17	2451417	2014 12 03
2447944	2014 12 17	2451648	2014 12 10

(11) EPO paskelbimo numeris	Pripažinimo negaliojančiu data	(11) EPO paskelbimo numeris	Pripažinimo negaliojančiu data
2452162	2014 12 17	2456331	2014 12 24
2452203	2014 12 03	2456497	2014 12 31
2452408	2014 12 31	2456576	2014 12 17
2452426	2014 12 17	2456751	2014 12 10
2452478	2014 12 17	2456992	2014 12 17
2452554	2014 12 10	2457170	2014 12 31
2452579	2014 12 24	2457244	2014 12 03
2452902	2014 12 24	2457432	2014 12 03
2452927	2014 12 17	2457590	2014 12 24
2452940	2014 12 17	2457615	2014 12 17
2453008	2014 12 31	2457679	2014 12 17
2453135	2014 12 24	2457762	2014 12 10
2453382	2014 12 17	2457813	2014 12 17
2453612	2014 12 03	2457965	2014 12 31
2454389	2014 12 03	2458236	2014 12 24
2454569	2014 12 24	2458338	2014 12 31
2454610	2014 12 17	2458463	2014 12 17
2454611	2014 12 10	2458952	2014 12 31
2454998	2014 12 31	2459045	2014 12 10
2455127	2014 12 24	2459058	2014 12 31
2455269	2014 12 17	2459066	2014 12 31
2455702	2014 12 31	2459204	2014 12 31
2455772	2014 12 31	2459537	2014 12 17
2456005	2014 12 17	2459570	2014 12 24
2456020	2014 12 17	2459575	2014 12 17
2456296	2014 12 10	2459601	2014 12 10

(11) EPO paskelbimo numeris	Pripažinimo negaliojančiu data	(11) EPO paskelbimo numeris	Pripažinimo negaliojančiu data
2459754	2014 12 31	2463064	2014 12 17
2459759	2014 12 10	2463168	2014 12 10
2459764	2014 12 10	2464315	2014 12 03
2459852	2014 12 10	2464427	2014 12 03
2459863	2014 12 10	2464446	2014 12 24
2459866	2014 12 17	2464498	2014 12 24
2459956	2014 12 24	2464665	2014 12 03
2460074	2014 12 31	2465113	2014 12 24
2460857	2014 12 17	2465202	2014 12 03
2461033	2014 12 17	2465396	2014 12 24
2461073	2014 12 31	2465446	2014 12 17
2461076	2014 12 31	2465641	2014 12 17
2461602	2014 12 17	2465737	2014 12 10
2461638	2014 12 03	2465927	2014 12 24
2461749	2014 12 03	2465931	2014 12 24
2461973	2014 12 17	2466113	2014 12 17
2461995	2014 12 24	2466271	2014 12 10
2461996	2014 12 10	2466327	2014 12 03
2462181	2014 12 31	2466674	2014 12 10
2462227	2014 12 03	2466777	2014 12 03
2462352	2014 12 24	2466917	2014 12 03
2462544	2014 12 03	2467113	2014 12 03
2462644	2014 12 03	2467177	2014 12 03
2462770	2014 12 03	2467312	2014 12 31
2462914	2014 12 17	2467462	2014 12 17
2462915	2014 12 24	2467506	2014 12 31

(11) EPO paskelbimo numeris	Pripažinimo negaliojančiu data	(11) EPO paskelbimo numeris	Pripažinimo negaliojančiu data
2467611	2014 12 10	2470846	2014 12 17
2467618	2014 12 24	2470856	2014 12 24
2467620	2014 12 24	2470863	2014 12 24
2467705	2014 12 03	2470868	2014 12 24
2467717	2014 12 31	2470891	2014 12 10
2468049	2014 12 24	2470900	2014 12 03
2468447	2014 12 24	2471143	2014 12 31
2468738	2014 12 10	2471234	2014 12 31
2468781	2014 12 31	2471276	2014 12 24
2468894	2014 12 10	2471290	2014 12 03
2468922	2014 12 10	2471399	2014 12 17
2469611	2014 12 10	2471452	2014 12 10
2469749	2014 12 31	2471576	2014 12 03
2470026	2014 12 17	2471876	2014 12 10
2470032	2014 12 31	2471942	2014 12 24
2470116	2014 12 03	2472007	2014 12 24
2470176	2014 12 10	2472039	2014 12 03
2470251	2014 12 24	2472405	2014 12 17
2470265	2014 12 17	2472746	2014 12 03
2470266	2014 12 17	2473106	2014 12 17
2470352	2014 12 10	2473228	2014 12 31
2470519	2014 12 17	2473302	2014 12 24
2470571	2014 12 17	2473380	2014 12 24
2470682	2014 12 24	2473430	2014 12 03
2470691	2014 12 03	2473528	2014 12 03
2470730	2014 12 03	2473995	2014 12 17

(11) EPO paskelbimo numeris	Pripažinimo negaliojančiu data	(11) EPO paskelbimo numeris	Pripažinimo negaliojančiu data
2474126	2014 12 17	2477769	2014 12 24
2474219	2014 12 10	2477783	2014 12 10
2474293	2014 12 24	2478114	2014 12 17
2474384	2014 12 31	2478152	2014 12 31
2474394	2014 12 31	2478153	2014 12 17
2474404	2014 12 03	2478180	2014 12 17
2474937	2014 12 10	2478264	2014 12 17
2474999	2014 12 17	2478271	2014 12 31
2475022	2014 12 10	2478272	2014 12 17
2475131	2014 12 17	2478342	2014 12 31
2475136	2014 12 31	2478414	2014 12 31
2475411	2014 12 31	2478437	2014 12 03
2475424	2014 12 17	2478508	2014 12 17
2475543	2014 12 31	2478510	2014 12 10
2475606	2014 12 10	2478602	2014 12 10
2475626	2014 12 03	2478670	2014 12 17
2475948	2014 12 10	2478671	2014 12 17
2475956	2014 12 03	2478795	2014 12 17
2476335	2014 12 24	2478819	2014 12 31
2476365	2014 12 10	2478851	2014 12 03
2476693	2014 12 24	2478865	2014 12 17
2476785	2014 12 24	2479027	2014 12 10
2476806	2014 12 17	2479169	2014 12 03
2477424	2014 12 03	2479214	2014 12 17
2477562	2014 12 31	2479331	2014 12 31
2477752	2014 12 17	2479335	2014 12 17

(11) EPO paskelbimo numeris	Pripažinimo negaliojančiu data	(11) EPO paskelbimo numeris	Pripažinimo negaliojančiu data
2479572	2014 12 24	2482890	2014 12 03
2479637	2014 12 17	2483123	2014 12 31
2479713	2014 12 17	2483340	2014 12 17
2479960	2014 12 10	2483350	2014 12 10
2480116	2014 12 24	2483358	2014 12 10
2480134	2014 12 03	2483368	2014 12 24
2480478	2014 12 17	2483503	2014 12 17
2480773	2014 12 31	2483569	2014 12 24
2480982	2014 12 17	2483693	2014 12 03
2481192	2014 12 31	2483868	2014 12 24
2481275	2014 12 24	2484058	2014 12 31
2481304	2014 12 10	2484081	2014 12 03
2481595	2014 12 10	2484135	2014 12 24
2481696	2014 12 17	2484197	2014 12 03
2481762	2014 12 31	2484371	2014 12 17
2481766	2014 12 03	2484455	2014 12 24
2481818	2014 12 31	2484535	2014 12 10
2481897	2014 12 31	2484694	2014 12 17
2481946	2014 12 31	2484717	2014 12 31
2481955	2014 12 10	2484776	2014 12 17
2481962	2014 12 17	2484815	2014 12 24
2482298	2014 12 03	2485049	2014 12 03
2482317	2014 12 03	2485391	2014 12 24
2482713	2014 12 31	2485541	2014 12 03
2482752	2014 12 03	2485676	2014 12 17
2482828	2014 12 17	2485703	2014 12 17

(11) EPO paskelbimo numeris	Pripažinimo negaliojančiu data	(11) EPO paskelbimo numeris	Pripažinimo negaliojančiu data
2485739	2014 12 10	2487262	2014 12 10
2485745	2014 12 03	2487341	2014 12 10
2485820	2014 12 17	2487625	2014 12 31
2486021	2014 12 03	2487663	2014 12 31
2486065	2014 12 24	2487694	2014 12 17
2486079	2014 12 17	2487977	2014 12 17
2486118	2014 12 31	2488211	2014 12 17
2486148	2014 12 03	2488283	2014 12 24
2486189	2014 12 10	2488291	2014 12 10
2486206	2014 12 03	2488362	2014 12 10
2486207	2014 12 10	2488507	2014 12 17
2486208	2014 12 31	2488545	2014 12 24
2486213	2014 12 03	2488546	2014 12 31
2486264	2014 12 31	2488576	2014 12 31
2486369	2014 12 31	2488587	2014 12 10
2486413	2014 12 31	2488609	2014 12 10
2486487	2014 12 03	2488622	2014 12 17
2486570	2014 12 03	2488661	2014 12 24
2486589	2014 12 31	2488737	2014 12 17
2486943	2014 12 31	2488799	2014 12 03
2486970	2014 12 17	2488915	2014 12 24
2487117	2014 12 31	2489017	2014 12 03
2487148	2014 12 31	2489048	2014 12 31
2487180	2014 12 03	2489290	2014 12 03
2487230	2014 12 03	2489497	2014 12 24
2487232	2014 12 03	2489531	2014 12 03

(11) EPO paskelbimo numeris	Pripažinimo negaliojančiu data	(11) EPO paskelbimo numeris	Pripažinimo negaliojančiu data
2489574	2014 12 10	2491813	2014 12 03
2489575	2014 12 31	2491917	2014 12 17
2489597	2014 12 31	2492045	2014 12 31
2489759	2014 12 10	2492110	2014 12 24
2489762	2014 12 17	2492202	2014 12 17
2490051	2014 12 10	2492305	2014 12 10
2490069	2014 12 17	2492459	2014 12 10
2490285	2014 12 24	2492719	2014 12 03
2490291	2014 12 03	2492944	2014 12 17
2490381	2014 12 31	2493104	2014 12 17
2490823	2014 12 17	2493145	2014 12 10
2490907	2014 12 03	2493317	2014 12 31
2490916	2014 12 03	2493390	2014 12 31
2491022	2014 12 31	2493403	2014 12 03
2491023	2014 12 31	2493404	2014 12 17
2491074	2014 12 10	2493624	2014 12 10
2491105	2014 12 03	2493663	2014 12 24
2491399	2014 12 03	2493677	2014 12 17
2491420	2014 12 17	2493690	2014 12 17
2491465	2014 12 03	2493696	2014 12 10
2491552	2014 12 31	2493702	2014 12 31
2491559	2014 12 10	2493721	2014 12 10
2491617	2014 12 03	2493727	2014 12 24
2491753	2014 12 03	2493832	2014 12 10
2491791	2014 12 10	2493931	2014 12 31
2491811	2014 12 24	2493968	2014 12 10

(11) EPO paskelbimo numeris	Pripažinimo negaliojančiu data	(11) EPO paskelbimo numeris	Pripažinimo negaliojančiu data
2493995	2014 12 17	2495815	2014 12 24
2494219	2014 12 10	2496222	2014 12 17
2494240	2014 12 10	2496347	2014 12 10
2494325	2014 12 03	2496385	2014 12 31
2494359	2014 12 03	2496392	2014 12 17
2494404	2014 12 10	2496426	2014 12 10
2494424	2014 12 10	2496442	2014 12 10
2494505	2014 12 03	2496445	2014 12 17
2494534	2014 12 03	2496635	2014 12 31
2494569	2014 12 17	2496770	2014 12 17
2494644	2014 12 10	2496783	2014 12 17
2494665	2014 12 17	2496951	2014 12 17
2494677	2014 12 03	2496979	2014 12 17
2494740	2014 12 03	2496980	2014 12 31
2494757	2014 12 10	2497028	2014 12 03
2494826	2014 12 24	2497097	2014 12 31
2494998	2014 12 03	2497188	2014 12 03
2495089	2014 12 31	2497232	2014 12 10
2495224	2014 12 24	2497239	2014 12 17
2495329	2014 12 24	2497394	2014 12 03
2495352	2014 12 24	2497482	2014 12 17
2495406	2014 12 31	2497635	2014 12 31
2495419	2014 12 24	2497705	2014 12 03
2495467	2014 12 24	2497744	2014 12 24
2495520	2014 12 10	2497812	2014 12 10
2495598	2014 12 03	2497925	2014 12 17

(11) EPO paskelbimo numeris	Pripažinimo negaliojančiu data	(11) EPO paskelbimo numeris	Pripažinimo negaliojančiu data
2497998	2014 12 31	2501325	2014 12 17
2498207	2014 12 31	2501601	2014 12 10
2498225	2014 12 17	2501725	2014 12 24
2498291	2014 12 24	2501809	2014 12 31
2498508	2014 12 31	2501812	2014 12 03
2498560	2014 12 17	2501901	2014 12 31
2498618	2014 12 17	2501971	2014 12 24
2498709	2014 12 31	2501972	2014 12 31
2498747	2014 12 03	2501989	2014 12 17
2498791	2014 12 24	2502122	2014 12 03
2498806	2014 12 31	2502471	2014 12 10
2498888	2014 12 17	2502561	2014 12 24
2498902	2014 12 31	2502594	2014 12 03
2498950	2014 12 03	2502746	2014 12 24
2499290	2014 12 03	2502871	2014 12 17
2499380	2014 12 31	2502944	2014 12 03
2499399	2014 12 17	2503085	2014 12 24
2499418	2014 12 03	2503158	2014 12 31
2499593	2014 12 31	2503165	2014 12 24
2499657	2014 12 03	2503334	2014 12 31
2499737	2014 12 10	2503357	2014 12 31
2500133	2014 12 24	2503411	2014 12 03
2500387	2014 12 10	2503678	2014 12 03
2501134	2014 12 10	2503840	2014 12 17
2501192	2014 12 24	2503868	2014 12 24
2501323	2014 12 17	2503884	2014 12 17

(11) EPO paskelbimo numeris	Pripažinimo negaliojančiu data	(11) EPO paskelbimo numeris	Pripažinimo negaliojančiu data
2504163	2014 12 10	2507739	2014 12 03
2504304	2014 12 31	2507748	2014 12 10
2504369	2014 12 17	2507939	2014 12 17
2504467	2014 12 03	2507981	2014 12 24
2505087	2014 12 31	2508054	2014 12 31
2505230	2014 12 24	2508156	2014 12 31
2505241	2014 12 17	2508247	2014 12 31
2505365	2014 12 03	2508276	2014 12 17
2505396	2014 12 17	2508296	2014 12 31
2505412	2014 12 17	2508326	2014 12 31
2505664	2014 12 03	2508370	2014 12 17
2505701	2014 12 31	2508398	2014 12 17
2505703	2014 12 03	2508405	2014 12 31
2506013	2014 12 31	2508480	2014 12 10
2506270	2014 12 03	2508830	2014 12 03
2506411	2014 12 17	2508843	2014 12 17
2506493	2014 12 03	2509741	2014 12 03
2506543	2014 12 24	2509794	2014 12 24
2506609	2014 12 03	2509829	2014 12 03
2506614	2014 12 10	2510117	2014 12 10
2506995	2014 12 17	2510220	2014 12 10
2507003	2014 12 17	2510613	2014 12 31
2507087	2014 12 17	2510853	2014 12 17
2507206	2014 12 03	2510865	2014 12 31
2507236	2014 12 17	2510888	2014 12 17
2507571	2014 12 10	2510923	2014 12 31

(11) EPO paskelbimo numeris	Pripažinimo negaliojančiu data	(11) EPO paskelbimo numeris	Pripažinimo negaliojančiu data
2510954	2014 12 10	2514847	2014 12 17
2510967	2014 12 17	2514941	2014 12 24
2511143	2014 12 03	2514959	2014 12 31
2511216	2014 12 17	2514996	2014 12 31
2511308	2014 12 17	2515517	2014 12 03
2511463	2014 12 10	2515756	2014 12 10
2511593	2014 12 31	2515985	2014 12 17
2511636	2014 12 24	2516069	2014 12 10
2511723	2014 12 31	2516163	2014 12 03
2511771	2014 12 10	2516194	2014 12 17
2512116	2014 12 31	2516334	2014 12 10
2512297	2014 12 10	2516880	2014 12 17
2512356	2014 12 10	2517151	2014 12 17
2512409	2014 12 17	2517197	2014 12 17
2512861	2014 12 03	2517360	2014 12 10
2512886	2014 12 03	2517416	2014 12 17
2512953	2014 12 17	2517477	2014 12 31
2513177	2014 12 10	2517767	2014 12 10
2513232	2014 12 10	2517812	2014 12 31
2513361	2014 12 17	2517814	2014 12 03
2513398	2014 12 03	2517823	2014 12 03
2513904	2014 12 17	2517844	2014 12 31
2514662	2014 12 03	2517964	2014 12 03
2514708	2014 12 17	2517993	2014 12 24
2514773	2014 12 03	2518166	2014 12 03
2514776	2014 12 10	2518233	2014 12 17

(11) EPO paskelbimo numeris	Pripažinimo negaliojančiu data	(11) EPO paskelbimo numeris	Pripažinimo negaliojančiu data
2518291	2014 12 24	2522137	2014 12 03
2518318	2014 12 03	2522207	2014 12 03
2518819	2014 12 17	2522372	2014 12 17
2518912	2014 12 24	2522398	2014 12 24
2518925	2014 12 03	2522473	2014 12 03
2519233	2014 12 17	2522572	2014 12 31
2519440	2014 12 03	2522745	2014 12 03
2519624	2014 12 03	2522869	2014 12 31
2519766	2014 12 24	2522929	2014 12 03
2519787	2014 12 03	2523032	2014 12 17
2519960	2014 12 10	2523255	2014 12 31
2519967	2014 12 10	2523281	2014 12 31
2520049	2014 12 31	2523592	2014 12 17
2520290	2014 12 10	2523697	2014 12 03
2520594	2014 12 10	2523698	2014 12 03
2520668	2014 12 24	2523774	2014 12 24
2520689	2014 12 03	2523793	2014 12 31
2520777	2014 12 03	2523891	2014 12 31
2521137	2014 12 17	2524012	2014 12 03
2521327	2014 12 31	2524112	2014 12 17
2521406	2014 12 31	2524127	2014 12 03
2521452	2014 12 24	2524392	2014 12 31
2521458	2014 12 17	2524584	2014 12 10
2521626	2014 12 17	2524616	2014 12 10
2521779	2014 12 10	2524735	2014 12 31
2521939	2014 12 10	2524741	2014 12 24

(11) EPO paskelbimo numeris	Pripažinimo negaliojančiu data	(11) EPO paskelbimo numeris	Pripažinimo negaliojančiu data
2524838	2014 12 03	2527460	2014 12 24
2525058	2014 12 17	2527481	2014 12 17
2525119	2014 12 10	2527528	2014 12 10
2525239	2014 12 17	2527666	2014 12 03
2525244	2014 12 10	2527750	2014 12 24
2525459	2014 12 31	2527935	2014 12 03
2525500	2014 12 17	2528017	2014 12 03
2525682	2014 12 31	2528080	2014 12 17
2525878	2014 12 24	2528287	2014 12 24
2525928	2014 12 17	2528350	2014 12 03
2525942	2014 12 10	2528359	2014 12 17
2526139	2014 12 17	2528373	2014 12 03
2526243	2014 12 24	2528381	2014 12 03
2526309	2014 12 31	2528408	2014 12 17
2526365	2014 12 31	2528491	2014 12 10
2526548	2014 12 10	2528741	2014 12 10
2526751	2014 12 24	2528767	2014 12 31
2526835	2014 12 03	2529029	2014 12 03
2526931	2014 12 17	2529051	2014 12 24
2527144	2014 12 24	2529119	2014 12 31
2527172	2014 12 31	2529158	2014 12 24
2527249	2014 12 17	2529448	2014 12 31
2527258	2014 12 31	2529612	2014 12 24
2527277	2014 12 31	2529820	2014 12 10
2527430	2014 12 31	2529893	2014 12 17
2527435	2014 12 17	2529969	2014 12 17

(11) EPO paskelbimo numeris	Pripažinimo negaliojančiu data	(11) EPO paskelbimo numeris	Pripažinimo negaliojančiu data
2530001	2014 12 31	2532301	2014 12 03
2530004	2014 12 31	2532316	2014 12 31
2530059	2014 12 31	2532439	2014 12 03
2530061	2014 12 17	2532441	2014 12 17
2530269	2014 12 03	2532778	2014 12 10
2530479	2014 12 03	2532881	2014 12 17
2530484	2014 12 17	2532912	2014 12 03
2530596	2014 12 31	2533014	2014 12 24
2531021	2014 12 31	2533020	2014 12 17
2531028	2014 12 31	2533100	2014 12 03
2531063	2014 12 17	2533239	2014 12 31
2531113	2014 12 03	2533240	2014 12 31
2531169	2014 12 03	2533572	2014 12 17
2531229	2014 12 31	2533857	2014 12 17
2531280	2014 12 24	2534316	2014 12 03
2531286	2014 12 03	2534381	2014 12 10
2531315	2014 12 17	2534668	2014 12 10
2531357	2014 12 17	2534737	2014 12 10
2531383	2014 12 10	2534743	2014 12 10
2531456	2014 12 10	2534998	2014 12 31
2531546	2014 12 03	2535037	2014 12 03
2531742	2014 12 03	2535080	2014 12 03
2531753	2014 12 17	2535277	2014 12 24
2531774	2014 12 31	2535535	2014 12 17
2532257	2014 12 17	2535693	2014 12 31
2532269	2014 12 03	2535731	2014 12 31

(11) EPO paskelbimo numeris	Pripažinimo negaliojančiu data	(11) EPO paskelbimo numeris	Pripažinimo negaliojančiu data
2535793	2014 12 24	2537887	2014 12 03
2536133	2014 12 24	2537894	2014 12 31
2536170	2014 12 31	2537964	2014 12 24
2536371	2014 12 03	2537965	2014 12 03
2536372	2014 12 03	2538060	2014 12 10
2536498	2014 12 10	2538099	2014 12 24
2536532	2014 12 10	2538418	2014 12 03
2536887	2014 12 31	2538825	2014 12 03
2536913	2014 12 17	2538936	2014 12 24
2536925	2014 12 10	2538986	2014 12 03
2536986	2014 12 03	2539073	2014 12 17
2537163	2014 12 10	2539153	2014 12 31
2537171	2014 12 24	2539188	2014 12 24
2537305	2014 12 10	2539395	2014 12 17
2537320	2014 12 17	2539401	2014 12 24
2537321	2014 12 10	2539523	2014 12 03
2537322	2014 12 17	2539558	2014 12 03
2537456	2014 12 03	2539562	2014 12 31
2537477	2014 12 03	2539578	2014 12 24
2537534	2014 12 17	2539614	2014 12 24
2537537	2014 12 10	2539839	2014 12 17
2537614	2014 12 03	2539878	2014 12 17
2537652	2014 12 03	2539900	2014 12 24
2537691	2014 12 10	2539910	2014 12 03
2537831	2014 12 03	2539912	2014 12 31
2537870	2014 12 03	2539996	2014 12 03

(11) EPO paskelbimo numeris	Pripažinimo negaliojančiu data	(11) EPO paskelbimo numeris	Pripažinimo negaliojančiu data
2540283	2014 12 03	2543245	2014 12 17
2540555	2014 12 17	2543403	2014 12 17
2540596	2014 12 31	2543485	2014 12 24
2540633	2014 12 31	2543511	2014 12 31
2540795	2014 12 17	2543548	2014 12 24
2540816	2014 12 03	2543622	2014 12 10
2540858	2014 12 17	2543824	2014 12 03
2541111	2014 12 31	2543909	2014 12 03
2541353	2014 12 17	2543921	2014 12 31
2541453	2014 12 17	2543961	2014 12 24
2541535	2014 12 10	2544005	2014 12 10
2541570	2014 12 24	2544096	2014 12 03
2541686	2014 12 31	2544161	2014 12 24
2541823	2014 12 10	2544176	2014 12 24
2542055	2014 12 10	2544429	2014 12 24
2542065	2014 12 03	2544573	2014 12 31
2542070	2014 12 17	2544581	2014 12 31
2542381	2014 12 31	2544593	2014 12 31
2542439	2014 12 31	2544645	2014 12 17
2542675	2014 12 17	2544684	2014 12 24
2542976	2014 12 17	2544750	2014 12 10
2542996	2014 12 10	2544775	2014 12 24
2543005	2014 12 10	2544806	2014 12 03
2543059	2014 12 24	2544921	2014 12 17
2543145	2014 12 31	2545086	2014 12 03
2543219	2014 12 03	2545102	2014 12 31

(11) EPO paskelbimo numeris	Pripažinimo negaliojančiu data	(11) EPO paskelbimo numeris	Pripažinimo negaliojančiu data
2545320	2014 12 03	2547933	2014 12 03
2545362	2014 12 17	2548185	2014 12 10
2545380	2014 12 10	2548350	2014 12 10
2545564	2014 12 24	2548470	2014 12 03
2545763	2014 12 17	2548822	2014 12 03
2545802	2014 12 31	2548829	2014 12 17
2545857	2014 12 31	2548838	2014 12 10
2545934	2014 12 10	2548881	2014 12 17
2546077	2014 12 31	2548942	2014 12 17
2546311	2014 12 10	2549067	2014 12 24
2546312	2014 12 24	2549084	2014 12 31
2546341	2014 12 31	2549146	2014 12 17
2546421	2014 12 24	2549156	2014 12 24
2546597	2014 12 17	2549518	2014 12 03
2546615	2014 12 03	2549563	2014 12 10
2546674	2014 12 31	2549665	2014 12 10
2546767	2014 12 31	2549681	2014 12 10
2546855	2014 12 24	2549857	2014 12 24
2546857	2014 12 03	2549971	2014 12 03
2547221	2014 12 17	2550025	2014 12 31
2547415	2014 12 03	2550164	2014 12 17
2547589	2014 12 03	2550194	2014 12 31
2547688	2014 12 17	2550551	2014 12 17
2547743	2014 12 17	2550725	2014 12 24
2547756	2014 12 31	2550784	2014 12 31
2547849	2014 12 10	2550936	2014 12 17

(11) EPO paskelbimo numeris	Pripažinimo negaliojančiu data	(11) EPO paskelbimo numeris	Pripažinimo negaliojančiu data
2550993	2014 12 10	2553041	2014 12 24
2551052	2014 12 10	2553055	2014 12 17
2551102	2014 12 03	2553105	2014 12 17
2551116	2014 12 17	2553201	2014 12 17
2551133	2014 12 03	2553229	2014 12 17
2551204	2014 12 10	2553232	2014 12 24
2551264	2014 12 17	2553340	2014 12 17
2551298	2014 12 31	2553798	2014 12 03
2551315	2014 12 31	2553902	2014 12 10
2551484	2014 12 10	2553992	2014 12 17
2551541	2014 12 31	2554366	2014 12 17
2551574	2014 12 10	2554470	2014 12 24
2551705	2014 12 03	2554487	2014 12 10
2551839	2014 12 17	2554539	2014 12 10
2552059	2014 12 03	2554591	2014 12 24
2552154	2014 12 31	2554597	2014 12 31
2552238	2014 12 03	2554617	2014 12 17
2552274	2014 12 03	2554676	2014 12 17
2552641	2014 12 03	2554833	2014 12 31
2552669	2014 12 17	2555163	2014 12 31
2552704	2014 12 31	2555305	2014 12 24
2552750	2014 12 10	2555347	2014 12 31
2552754	2014 12 03	2555475	2014 12 03
2552822	2014 12 24	2555498	2014 12 24
2552883	2014 12 24	2556004	2014 12 03
2553011	2014 12 31	2556065	2014 12 17

(11) EPO paskelbimo numeris	Pripažinimo negaliojančiu data	(11) EPO paskelbimo numeris	Pripažinimo negaliojančiu data
2556142	2014 12 03	2558610	2014 12 10
2556268	2014 12 24	2558643	2014 12 24
2556519	2014 12 24	2558645	2014 12 31
2556706	2014 12 03	2558672	2014 12 24
2556715	2014 12 24	2558727	2014 12 24
2556805	2014 12 17	2558745	2014 12 31
2557092	2014 12 17	2558820	2014 12 24
2557105	2014 12 10	2558945	2014 12 10
2557113	2014 12 31	2559016	2014 12 03
2557126	2014 12 10	2559119	2014 12 17
2557272	2014 12 24	2559124	2014 12 31
2557409	2014 12 24	2559164	2014 12 24
2557717	2014 12 17	2559332	2014 12 10
2557741	2014 12 31	2559362	2014 12 03
2557756	2014 12 10	2559381	2014 12 31
2558013	2014 12 10	2559421	2014 12 03
2558052	2014 12 24	2559508	2014 12 17
2558076	2014 12 24	2559509	2014 12 31
2558164	2014 12 17	2559519	2014 12 03
2558168	2014 12 17	2559639	2014 12 31
2558257	2014 12 31	2559830	2014 12 31
2558313	2014 12 31	2559877	2014 12 31
2558336	2014 12 17	2560066	2014 12 31
2558372	2014 12 31	2560326	2014 12 03
2558465	2014 12 17	2560349	2014 12 24
2558525	2014 12 17	2560441	2014 12 17

(11) EPO paskelbimo numeris	Pripažinimo negaliojančiu data	(11) EPO paskelbimo numeris	Pripažinimo negaliojančiu data
2560455	2014 12 24	2563328	2014 12 17
2560502	2014 12 03	2563335	2014 12 17
2560538	2014 12 17	2563370	2014 12 17
2560646	2014 12 17	2563428	2014 12 31
2560704	2014 12 31	2563595	2014 12 31
2560913	2014 12 31	2563600	2014 12 03
2561260	2014 12 03	2563661	2014 12 10
2561407	2014 12 10	2563791	2014 12 24
2561620	2014 12 17	2563818	2014 12 17
2561746	2014 12 31	2563839	2014 12 17
2561790	2014 12 24	2563943	2014 12 17
2561864	2014 12 31	2564084	2014 12 31
2561902	2014 12 03	2564160	2014 12 03
2561953	2014 12 03	2564260	2014 12 03
2562024	2014 12 24	2564373	2014 12 17
2562091	2014 12 17	2564408	2014 12 03
2562185	2014 12 24	2564529	2014 12 10
2562301	2014 12 31	2564537	2014 12 03
2562457	2014 12 24	2564650	2014 12 17
2562557	2014 12 03	2564731	2014 12 24
2562599	2014 12 10	2564740	2014 12 10
2562972	2014 12 24	2564774	2014 12 24
2563109	2014 12 10	2564788	2014 12 24
2563114	2014 12 31	2564864	2014 12 24
2563222	2014 12 03	2564899	2014 12 24
2563285	2014 12 17	2564973	2014 12 10

(11) EPO paskelbimo numeris	Pripažinimo negaliojančiu data	(11) EPO paskelbimo numeris	Pripažinimo negaliojančiu data
2564975	2014 12 10	2566872	2014 12 24
2565042	2014 12 10	2566907	2014 12 10
2565105	2014 12 17	2566913	2014 12 10
2565106	2014 12 03	2567080	2014 12 10
2565249	2014 12 31	2567096	2014 12 17
2565279	2014 12 03	2567110	2014 12 17
2565350	2014 12 03	2567119	2014 12 03
2565465	2014 12 10	2567133	2014 12 31
2565532	2014 12 24	2567465	2014 12 03
2565587	2014 12 17	2567471	2014 12 03
2565606	2014 12 31	2567486	2014 12 17
2565990	2014 12 03	2567535	2014 12 24
2566091	2014 12 31	2567578	2014 12 03
2566092	2014 12 31	2567691	2014 12 24
2566093	2014 12 31	2567750	2014 12 24
2566301	2014 12 31	2567848	2014 12 17
2566319	2014 12 03	2567852	2014 12 10
2566332	2014 12 31	2567930	2014 12 17
2566479	2014 12 24	2568058	2014 12 17
2566592	2014 12 03	2568211	2014 12 03
2566704	2014 12 03	2568275	2014 12 24
2566726	2014 12 24	2568327	2014 12 10
2566745	2014 12 31	2568459	2014 12 17
2566793	2014 12 03	2568560	2014 12 31
2566852	2014 12 24	2568724	2014 12 17
2566857	2014 12 10	2568797	2014 12 31

(11) EPO paskelbimo numeris	Pripažinimo negaliojančiu data
2568856	2014 12 03
2568926	2014 12 10
2569204	2014 12 31
2569356	2014 12 17
2569365	2014 12 10
2569522	2014 12 10
2569593	2014 12 03
2569719	2014 12 31
2569733	2014 12 03
2569782	2014 12 10
2569955	2014 12 03
2570195	2014 12 03
2570232	2014 12 31
2570322	2014 12 17
2570876	2014 12 03
2571208	2014 12 10
2571217	2014 12 24
2571345	2014 12 31
2571387	2014 12 31
2571430	2014 12 31
2571462	2014 12 31
2571466	2014 12 10
2571473	2014 12 10
2571483	2014 12 03
2571612	2014 12 24
2571705	2014 12 24

(11) EPO paskelbimo numeris	Pripažinimo negaliojančiu data
2571711	2014 12 17
2571746	2014 12 17
2571762	2014 12 03
2571783	2014 12 24
2571855	2014 12 24
2571872	2014 12 31
2571888	2014 12 31
2571923	2014 12 17
2571935	2014 12 17
2572038	2014 12 17
2572068	2014 12 17
2572238	2014 12 31
2572392	2014 12 31
2572480	2014 12 03
2572503	2014 12 31
2572518	2014 12 31
2572893	2014 12 10
2572948	2014 12 17
2573090	2014 12 10
2573141	2014 12 24
2573250	2014 12 31
2573296	2014 12 03
2573426	2014 12 03
2573450	2014 12 10
2574139	2014 12 17
2574229	2014 12 31

(11) EPO paskelbimo numeris	Pripažinimo negaliojančiu data	(11) EPO paskelbimo numeris	Pripažinimo negaliojančiu data
2574281	2014 12 24	2576355	2014 12 10
2574368	2014 12 24	2576385	2014 12 03
2574453	2014 12 10	2576499	2014 12 03
2574615	2014 12 10	2576558	2014 12 24
2574816	2014 12 17	2576606	2014 12 10
2574918	2014 12 10	2576647	2014 12 10
2575136	2014 12 24	2576689	2014 12 17
2575192	2014 12 17	2576695	2014 12 17
2575260	2014 12 24	2576846	2014 12 17
2575289	2014 12 31	2576859	2014 12 24
2575416	2014 12 10	2576899	2014 12 24
2575515	2014 12 24	2576936	2014 12 10
2575529	2014 12 24	2577010	2014 12 10
2575562	2014 12 03	2577034	2014 12 03
2575592	2014 12 03	2577154	2014 12 17
2575655	2014 12 10	2577191	2014 12 17
2575723	2014 12 31	2577225	2014 12 24
2575865	2014 12 17	2577317	2014 12 03
2575906	2014 12 10	2577324	2014 12 03
2576019	2014 12 24	2577406	2014 12 17
2576021	2014 12 03	2577708	2014 12 10
2576049	2014 12 17	2577798	2014 12 31
2576110	2014 12 31	2577804	2014 12 31
2576214	2014 12 24	2578029	2014 12 31
2576226	2014 12 17	2578087	2014 12 03
2576324	2014 12 17	2578123	2014 12 03

(11) EPO paskelbimo numeris	Pripažinimo negaliojančiu data	(11) EPO paskelbimo numeris	Pripažinimo negaliojančiu data
2578320	2014 12 10	2580802	2014 12 10
2578433	2014 12 03	2580856	2014 12 24
2578454	2014 12 10	2580893	2014 12 31
2578462	2014 12 17	2580917	2014 12 24
2578722	2014 12 17	2580947	2014 12 31
2578775	2014 12 03	2580988	2014 12 10
2578820	2014 12 31	2581002	2014 12 31
2578977	2014 12 03	2581029	2014 12 31
2579063	2014 12 03	2581186	2014 12 10
2579078	2014 12 03	2581188	2014 12 10
2579251	2014 12 03	2581205	2014 12 03
2579285	2014 12 03	2581218	2014 12 17
2579303	2014 12 03	2581224	2014 12 17
2579356	2014 12 24	2581253	2014 12 10
2579391	2014 12 03	2581265	2014 12 31
2579402	2014 12 10	2581317	2014 12 03
2579862	2014 12 17	2581331	2014 12 10
2579915	2014 12 31	2581397	2014 12 10
2580004	2014 12 17	2581487	2014 12 03
2580075	2014 12 03	2581488	2014 12 10
2580195	2014 12 03	2581516	2014 12 03
2580434	2014 12 17	2581530	2014 12 03
2580438	2014 12 17	2581581	2014 12 24
2580493	2014 12 17	2581596	2014 12 03
2580555	2014 12 31	2581914	2014 12 31
2580800	2014 12 24	2581960	2014 12 24

(11) EPO paskelbimo numeris	Pripažinimo negaliojančiu data	(11) EPO paskelbimo numeris	Pripažinimo negaliojančiu data
2581968	2014 12 17	2583913	2014 12 17
2582038	2014 12 17	2584079	2014 12 03
2582112	2014 12 03	2584084	2014 12 10
2582255	2014 12 10	2584210	2014 12 10
2582489	2014 12 31	2584237	2014 12 03
2582538	2014 12 17	2584560	2014 12 10
2582734	2014 12 17	2584564	2014 12 17
2582738	2014 12 17	2584852	2014 12 24
2582752	2014 12 03	2585017	2014 12 17
2582875	2014 12 17	2585025	2014 12 03
2582900	2014 12 10	2585152	2014 12 31
2582920	2014 12 10	2585349	2014 12 31
2583026	2014 12 03	2585517	2014 12 24
2583031	2014 12 17	2585528	2014 12 03
2583153	2014 12 10	2585591	2014 12 24
2583250	2014 12 17	2585707	2014 12 10
2583321	2014 12 24	2585829	2014 12 10
2583402	2014 12 10	2585844	2014 12 24
2583587	2014 12 03	2585930	2014 12 24
2583596	2014 12 31	2586240	2014 12 31
2583601	2014 12 10	2586333	2014 12 10
2583729	2014 12 17	2586373	2014 12 03
2583751	2014 12 03	2586388	2014 12 03
2583828	2014 12 03	2586489	2014 12 24
2583847	2014 12 24	2586564	2014 12 24
2583850	2014 12 17	2586801	2014 12 10

(11) EPO paskelbimo numeris	Pripažinimo negaliojančiu data	(11) EPO paskelbimo numeris	Pripažinimo negaliojančiu data
2586802	2014 12 24	2589575	2014 12 17
2586931	2014 12 17	2589670	2014 12 17
2586940	2014 12 24	2589680	2014 12 24
2586952	2014 12 24	2589791	2014 12 17
2587148	2014 12 10	2589875	2014 12 10
2587165	2014 12 10	2590090	2014 12 03
2587235	2014 12 03	2590196	2014 12 17
2587495	2014 12 10	2590373	2014 12 31
2587666	2014 12 17	2590376	2014 12 03
2587713	2014 12 10	2590531	2014 12 03
2587850	2014 12 17	2590547	2014 12 03
2587973	2014 12 24	2590629	2014 12 03
2588104	2014 12 10	2590801	2014 12 03
2588148	2014 12 10	2590821	2014 12 10
2588215	2014 12 03	2590827	2014 12 10
2588318	2014 12 24	2590846	2014 12 31
2588373	2014 12 24	2590876	2014 12 03
2588399	2014 12 10	2590885	2014 12 03
2588549	2014 12 10	2590922	2014 12 03
2588675	2014 12 03	2590963	2014 12 03
2588767	2014 12 10	2591010	2014 12 03
2588770	2014 12 31	2591050	2014 12 24
2588884	2014 12 31	2591053	2014 12 03
2588983	2014 12 03	2591188	2014 12 31
2589233	2014 12 17	2591253	2014 12 03
2589423	2014 12 24	2591340	2014 12 31

(11) EPO paskelbimo numeris	Pripažinimo negaliojančiu data	(11) EPO paskelbimo numeris	Pripažinimo negaliojančiu data
2591472	2014 12 10	2593392	2014 12 31
2591503	2014 12 10	2593427	2014 12 24
2591508	2014 12 10	2593501	2014 12 17
2591509	2014 12 03	2593503	2014 12 31
2591549	2014 12 24	2593623	2014 12 31
2591616	2014 12 24	2593669	2014 12 31
2591646	2014 12 24	2593744	2014 12 03
2591647	2014 12 03	2593775	2014 12 24
2591690	2014 12 17	2593900	2014 12 17
2591722	2014 12 24	2593948	2014 12 03
2591910	2014 12 31	2593950	2014 12 10
2591917	2014 12 17	2594129	2014 12 03
2591955	2014 12 10	2594480	2014 12 17
2592032	2014 12 31	2594509	2014 12 31
2592066	2014 12 03	2594573	2014 12 24
2592171	2014 12 17	2594777	2014 12 31
2592264	2014 12 31	2594963	2014 12 17
2592291	2014 12 17	2595722	2014 12 03
2592425	2014 12 24	2595780	2014 12 03
2592943	2014 12 17	2595909	2014 12 10
2592965	2014 12 24	2595981	2014 12 10
2593025	2014 12 10	2595988	2014 12 17
2593184	2014 12 31	2596045	2014 12 31
2593278	2014 12 24	2596078	2014 12 03
2593353	2014 12 31	2596089	2014 12 17
2593385	2014 12 03	2596137	2014 12 31

(11) EPO paskelbimo numeris	Pripažinimo negaliojančiu data
2596174	2014 12 17
2596262	2014 12 03
2596392	2014 12 17
2596506	2014 12 03
2596523	2014 12 31
2596579	2014 12 03
2596743	2014 12 31
2596774	2014 12 31
2596870	2014 12 17
2596909	2014 12 31
2596951	2014 12 03
2597009	2014 12 31
2597161	2014 12 24
2597308	2014 12 17
2597404	2014 12 31
2597418	2014 12 31
2597640	2014 12 31
2597831	2014 12 03
2598010	2014 12 24
2598132	2014 12 17
2598262	2014 12 03
2598266	2014 12 17
2598340	2014 12 03
2598550	2014 12 31
2598678	2014 12 17
2598895	2014 12 17

(11) EPO paskelbimo numeris	Pripažinimo negaliojančiu data
2599088	2014 12 03
2599093	2014 12 24
2599194	2014 12 03
2599240	2014 12 17
2599443	2014 12 24
2599590	2014 12 31
2599663	2014 12 17
2599904	2014 12 17
2599919	2014 12 31
2599977	2014 12 24
2600338	2014 12 03
2600655	2014 12 31
2600656	2014 12 31
2600819	2014 12 31
2601020	2014 12 03
2601090	2014 12 17
2601093	2014 12 17
2601135	2014 12 17
2601145	2014 12 10
2601233	2014 12 17
2601272	2014 12 10
2601317	2014 12 17
2601342	2014 12 31
2601350	2014 12 24
2601366	2014 12 24
2601371	2014 12 03

(11) EPO paskelbimo numeris	Pripažinimo negaliojančiu data	(11) EPO paskelbimo numeris	Pripažinimo negaliojančiu data
2601395	2014 12 31	2604691	2014 12 03
2601423	2014 12 31	2605029	2014 12 03
2601864	2014 12 24	2605243	2014 12 31
2601975	2014 12 17	2605689	2014 12 10
2601978	2014 12 10	2605792	2014 12 10
2602159	2014 12 17	2606174	2014 12 10
2602266	2014 12 10	2606512	2014 12 17
2602301	2014 12 03	2606542	2014 12 03
2602336	2014 12 17	2606545	2014 12 17
2602370	2014 12 03	2606599	2014 12 17
2602510	2014 12 03	2606691	2014 12 31
2602711	2014 12 24	2607099	2014 12 17
2603016	2014 12 17	2607266	2014 12 17
2603030	2014 12 24	2607292	2014 12 17
2603151	2014 12 24	2607396	2014 12 24
2603272	2014 12 31	2607624	2014 12 17
2603305	2014 12 17	2607736	2014 12 03
2603328	2014 12 10	2607742	2014 12 24
2603336	2014 12 17	2607844	2014 12 24
2603489	2014 12 03	2607915	2014 12 03
2603560	2014 12 24	2607916	2014 12 03
2603809	2014 12 17	2608181	2014 12 03
2603971	2014 12 10	2608303	2014 12 31
2603975	2014 12 17	2608459	2014 12 17
2604011	2014 12 10	2608695	2014 12 10
2604605	2014 12 24	2608870	2014 12 31

(11) EPO paskelbimo numeris	Pripažinimo negaliojančiu data
2608924	2014 12 17
2609013	2014 12 31
2609102	2014 12 31
2609347	2014 12 17
2609444	2014 12 24
2609570	2014 12 03
2609600	2014 12 17
2609607	2014 12 31
2609636	2014 12 31
2609638	2014 12 03
2609785	2014 12 31
2609801	2014 12 24
2609842	2014 12 31
2610148	2014 12 03
2610149	2014 12 03
2610150	2014 12 03
2610155	2014 12 10
2610184	2014 12 31
2610293	2014 12 03
2610350	2014 12 17
2610693	2014 12 03
2610883	2014 12 10
2611084	2014 12 24
2611293	2014 12 10
2611317	2014 12 17
2611355	2014 12 24
2611356	2014 12 24
2611511	2014 12 10
2611571	2014 12 24
2611596	2014 12 03
2611609	2014 12 24
2611637	2014 12 24
2611672	2014 12 10
2611689	2014 12 10
2611699	2014 12 10
2611859	2014 12 24
2611862	2014 12 31
2612006	2014 12 10
2612017	2014 12 10
2612383	2014 12 17
2612546	2014 12 03
2612571	2014 12 31
2612608	2014 12 17
2612627	2014 12 03
2612754	2014 12 17
2612760	2014 12 03
2612829	2014 12 31
2612949	2014 12 24
2612960	2014 12 31
2613594	2014 12 31
2613626	2014 12 03
2613753	2014 12 31

(11) EPO paskelbimo numeris	Pripažinimo negaliojančiu data	(11) EPO paskelbimo numeris	Pripažinimo negaliojančiu data
2613778	2014 12 03	2616405	2014 12 10
2613841	2014 12 31	2616428	2014 12 24
2613865	2014 12 24	2616471	2014 12 31
2613915	2014 12 03	2616508	2014 12 17
2613993	2014 12 24	2616511	2014 12 17
2614116	2014 12 24	2616557	2014 12 24
2614154	2014 12 17	2616565	2014 12 03
2614171	2014 12 03	2616614	2014 12 24
2614248	2014 12 17	2616720	2014 12 31
2614329	2014 12 31	2616750	2014 12 24
2614349	2014 12 10	2616773	2014 12 24
2614510	2014 12 10	2616836	2014 12 17
2614822	2014 12 24	2616872	2014 12 24
2614960	2014 12 03	2617032	2014 12 31
2615031	2014 12 17	2617048	2014 12 17
2615032	2014 12 17	2617069	2014 12 03
2615039	2014 12 17	2617076	2014 12 10
2615217	2014 12 17	2617251	2014 12 10
2615289	2014 12 17	2617297	2014 12 24
2615303	2014 12 31	2617315	2014 12 17
2615549	2014 12 17	2617347	2014 12 31
2615650	2014 12 24	2617384	2014 12 24
2616116	2014 12 03	2617392	2014 12 24
2616245	2014 12 10	2617493	2014 12 31
2616347	2014 12 17	2617577	2014 12 31
2616354	2014 12 24	2617759	2014 12 03

(11) EPO paskelbimo numeris	Pripažinimo negaliojančiu data	(11) EPO paskelbimo numeris	Pripažinimo negaliojančiu data
2617776	2014 12 17	2619390	2014 12 03
2617789	2014 12 17	2619472	2014 12 03
2617804	2014 12 24	2619482	2014 12 31
2618165	2014 12 31	2619539	2014 12 17
2618166	2014 12 24	2619899	2014 12 10
2618310	2014 12 03	2620044	2014 12 31
2618335	2014 12 17	2620090	2014 12 31
2618438	2014 12 10	2620210	2014 12 24
2618531	2014 12 24	2620371	2014 12 03
2618590	2014 12 31	2620392	2014 12 31
2618663	2014 12 17	2620464	2014 12 10
2618893	2014 12 03	2620486	2014 12 24
2618965	2014 12 24	2620675	2014 12 24
2618980	2014 12 17	2620768	2014 12 10
2618993	2014 12 03	2620814	2014 12 10
2619002	2014 12 24	2620887	2014 12 31
2619024	2014 12 10	2620909	2014 12 24
2619027	2014 12 31	2621122	2014 12 24
2619038	2014 12 31	2621635	2014 12 17
2619039	2014 12 31	2621673	2014 12 24
2619068	2014 12 31	2621748	2014 12 31
2619076	2014 12 03	2621767	2014 12 24
2619214	2014 12 24	2621790	2014 12 17
2619318	2014 12 24	2621834	2014 12 03
2619334	2014 12 17	2621837	2014 12 31
2619335	2014 12 17	2621838	2014 12 10

(11) EPO paskelbimo numeris	Pripažinimo negaliojančiu data	(11) EPO paskelbimo numeris	Pripažinimo negaliojančiu data
2621960	2014 12 03	2624363	2014 12 03
2621999	2014 12 31	2624386	2014 12 24
2622059	2014 12 03	2624524	2014 12 24
2622125	2014 12 10	2624629	2014 12 31
2622246	2014 12 17	2624714	2014 12 03
2622274	2014 12 17	2624734	2014 12 03
2622330	2014 12 17	2624750	2014 12 17
2622356	2014 12 17	2624752	2014 12 03
2622661	2014 12 10	2624770	2014 12 03
2622736	2014 12 10	2624809	2014 12 31
2622750	2014 12 24	2624973	2014 12 03
2622796	2014 12 17	2624981	2014 12 17
2622962	2014 12 17	2624984	2014 12 10
2623172	2014 12 31	2625003	2014 12 10
2623193	2014 12 31	2625124	2014 12 10
2623266	2014 12 31	2625210	2014 12 17
2623398	2014 12 31	2625260	2014 12 17
2623400	2014 12 03	2625319	2014 12 17
2623419	2014 12 17	2625321	2014 12 03
2623658	2014 12 17	2625370	2014 12 03
2623782	2014 12 24	2625414	2014 12 17
2623788	2014 12 10	2625443	2014 12 17
2623828	2014 12 31	2625450	2014 12 03
2624076	2014 12 31	2625472	2014 12 24
2624166	2014 12 17	2625620	2014 12 31
2624274	2014 12 31	2625688	2014 12 03

(11) EPO paskelbimo numeris	Pripažinimo negaliojančiu data	(11) EPO paskelbimo numeris	Pripažinimo negaliojančiu data
2625737	2014 12 03	2627870	2014 12 10
2625740	2014 12 03	2627884	2014 12 17
2625818	2014 12 24	2627919	2014 12 03
2626088	2014 12 03	2628054	2014 12 10
2626139	2014 12 17	2628160	2014 12 17
2626251	2014 12 24	2628180	2014 12 10
2626399	2014 12 03	2628195	2014 12 24
2626585	2014 12 10	2628217	2014 12 10
2626612	2014 12 10	2628240	2014 12 24
2626760	2014 12 17	2628255	2014 12 17
2626922	2014 12 17	2628399	2014 12 24
2627119	2014 12 24	2628421	2014 12 10
2627217	2014 12 17	2628424	2014 12 24
2627362	2014 12 10	2628425	2014 12 24
2627437	2014 12 24	2628545	2014 12 31
2627441	2014 12 31	2628612	2014 12 17
2627451	2014 12 10	2628643	2014 12 17
2627496	2014 12 03	2628688	2014 12 24
2627516	2014 12 10	2628770	2014 12 31
2627630	2014 12 31	2628982	2014 12 31
2627642	2014 12 24	2629085	2014 12 03
2627644	2014 12 10	2629164	2014 12 17
2627690	2014 12 03	2629368	2014 12 17
2627748	2014 12 03	2629407	2014 12 24
2627819	2014 12 17	2629442	2014 12 10
2627832	2014 12 17	2629650	2014 12 03

(11) EPO paskelbimo numeris	Pripažinimo negaliojančiu data	(11) EPO paskelbimo numeris	Pripažinimo negaliojančiu data
2629756	2014 12 24	2630935	2014 12 31
2629783	2014 12 17	2630985	2014 12 10
2629881	2014 12 24	2630986	2014 12 10
2629890	2014 12 24	2631076	2014 12 03
2629931	2014 12 17	2631080	2014 12 31
2629958	2014 12 10	2631095	2014 12 17
2629964	2014 12 31	2631218	2014 12 31
2629986	2014 12 10	2631229	2014 12 03
2629987	2014 12 10	2631455	2014 12 31
2630009	2014 12 03	2631644	2014 12 10
2630039	2014 12 10	2631717	2014 12 24
2630045	2014 12 24	2631889	2014 12 31
2630046	2014 12 10	2631947	2014 12 31
2630065	2014 12 03	2631998	2014 12 10
2630222	2014 12 24	2632044	2014 12 17
2630306	2014 12 24	2632292	2014 12 31
2630320	2014 12 03	2632335	2014 12 17
2630322	2014 12 17	2632418	2014 12 31
2630352	2014 12 10	2632534	2014 12 31
2630368	2014 12 31	2632643	2014 12 03
2630420	2014 12 17	2632695	2014 12 24
2630464	2014 12 10	2632789	2014 12 17
2630521	2014 12 10	2632790	2014 12 10
2630843	2014 12 10	2632817	2014 12 03
2630897	2014 12 17	2632825	2014 12 03
2630930	2014 12 17	2632829	2014 12 03

(11) EPO paskelbimo numeris	Pripažinimo negaliojančiu data
2632841	2014 12 17
2632926	2014 12 10
2632958	2014 12 10
2632961	2014 12 24
2633004	2014 12 17
2633105	2014 12 10
2633133	2014 12 10
2633142	2014 12 17
2633224	2014 12 03
2633522	2014 12 10
2633547	2014 12 10
2633574	2014 12 31
2633650	2014 12 03
2633716	2014 12 17
2633741	2014 12 03
2633745	2014 12 03
2633768	2014 12 17
2633771	2014 12 24
2633791	2014 12 31
2633816	2014 12 24
2633883	2014 12 10
2634000	2014 12 10
2634191	2014 12 24
2634225	2014 12 31
2634450	2014 12 10
2634464	2014 12 24

(11) EPO paskelbimo numeris	Pripažinimo negaliojančiu data
2634529	2014 12 24
2634579	2014 12 17
2634584	2014 12 31
2634600	2014 12 24
2634696	2014 12 24
2634787	2014 12 31
2634945	2014 12 24
2635048	2014 12 17
2635164	2014 12 10
2635296	2014 12 24
2635375	2014 12 24
2635486	2014 12 10
2635544	2014 12 17
2635548	2014 12 17
2635606	2014 12 31
2635724	2014 12 17
2635748	2014 12 24
2635756	2014 12 31
2635757	2014 12 31
2635770	2014 12 10
2635798	2014 12 17
2635829	2014 12 03
2635843	2014 12 17
2635878	2014 12 10
2636119	2014 12 10
2636120	2014 12 10

(11) EPO paskelbimo numeris	Pripažinimo negaliojančiu data	(11) EPO paskelbimo numeris	Pripažinimo negaliojančiu data
2636340	2014 12 24	2638010	2014 12 31
2636400	2014 12 24	2638022	2014 12 24
2636429	2014 12 17	2638035	2014 12 17
2636489	2014 12 03	2638054	2014 12 03
2636500	2014 12 24	2638503	2014 12 17
2636501	2014 12 10	2638546	2014 12 17
2636524	2014 12 31	2638618	2014 12 17
2636544	2014 12 17	2638635	2014 12 31
2636739	2014 12 10	2639114	2014 12 31
2636860	2014 12 17	2639177	2014 12 31
2636934	2014 12 03	2639357	2014 12 31
2637216	2014 12 17	2639411	2014 12 10
2637242	2014 12 31	2639595	2014 12 24
2637244	2014 12 03	2639791	2014 12 17
2637345	2014 12 24	2639805	2014 12 10
2637492	2014 12 03	2639966	2014 12 24
2637520	2014 12 31	2640226	2014 12 31
2637643	2014 12 17	2640327	2014 12 17
2637649	2014 12 24	2640340	2014 12 31
2637770	2014 12 10	2640389	2014 12 31
2637807	2014 12 31	2640474	2014 12 03
2637855	2014 12 03	2640491	2014 12 17
2637872	2014 12 17	2640567	2014 12 31
2637908	2014 12 17	2640610	2014 12 03
2637910	2014 12 17	2640624	2014 12 17
2637946	2014 12 31	2640631	2014 12 31

(11) EPO paskelbimo numeris	Pripažinimo negaliojančiu data	(11) EPO paskelbimo numeris	Pripažinimo negaliojančiu data
2640686	2014 12 24	2642592	2014 12 17
2640755	2014 12 17	2642681	2014 12 24
2640766	2014 12 17	2642693	2014 12 10
2641031	2014 12 03	2642805	2014 12 17
2641085	2014 12 17	2642808	2014 12 17
2641174	2014 12 03	2642826	2014 12 24
2641304	2014 12 03	2642848	2014 12 17
2641305	2014 12 24	2642895	2014 12 10
2641367	2014 12 17	2642903	2014 12 17
2641380	2014 12 17	2642914	2014 12 24
2641392	2014 12 31	2643003	2014 12 17
2641443	2014 12 03	2643151	2014 12 17
2641662	2014 12 24	2643182	2014 12 03
2641663	2014 12 24	2643203	2014 12 03
2641667	2014 12 24	2643211	2014 12 03
2641733	2014 12 03	2643215	2014 12 17
2641814	2014 12 17	2643392	2014 12 31
2641831	2014 12 24	2643439	2014 12 17
2641866	2014 12 31	2643502	2014 12 24
2641942	2014 12 24	2643566	2014 12 31
2641970	2014 12 24	2643751	2014 12 24
2642011	2014 12 03	2644060	2014 12 24
2642314	2014 12 03	2644147	2014 12 03
2642392	2014 12 24	2644215	2014 12 17
2642402	2014 12 24	2644221	2014 12 31
2642567	2014 12 17	2644252	2014 12 17

(11) EPO paskelbimo numeris	Pripažinimo negaliojančiu data	(11) EPO paskelbimo numeris	Pripažinimo negaliojančiu data
2644278	2014 12 10	2647252	2014 12 17
2644409	2014 12 24	2647268	2014 12 17
2644425	2014 12 03	2647279	2014 12 24
2644458	2014 12 10	2647288	2014 12 31
2644464	2014 12 17	2647295	2014 12 03
2644514	2014 12 10	2647321	2014 12 31
2644708	2014 12 17	2647353	2014 12 31
2644709	2014 12 17	2647460	2014 12 10
2644758	2014 12 10	2647516	2014 12 17
2644858	2014 12 31	2647591	2014 12 17
2645098	2014 12 24	2647773	2014 12 03
2645118	2014 12 10	2647783	2014 12 10
2645363	2014 12 03	2647838	2014 12 17
2645462	2014 12 24	2647881	2014 12 31
2645635	2014 12 31	2647892	2014 12 31
2645742	2014 12 03	2647898	2014 12 24
2645971	2014 12 17	2647995	2014 12 10
2646093	2014 12 17	2648059	2014 12 10
2646275	2014 12 17	2648144	2014 12 03
2646296	2014 12 10	2648587	2014 12 31
2646347	2014 12 17	2648612	2014 12 10
2646705	2014 12 17	2648636	2014 12 03
2646760	2014 12 31	2648864	2014 12 17
2647041	2014 12 10	2648948	2014 12 10
2647076	2014 12 10	2649153	2014 12 17
2647096	2014 12 17	2649357	2014 12 10

(11) EPO paskelbimo numeris	Pripažinimo negaliojančiu data
2649665	2014 12 03
2649740	2014 12 17
2649882	2014 12 31
2649939	2014 12 17
2649967	2014 12 03
2650138	2014 12 17
2650160	2014 12 31
2650201	2014 12 31
2650287	2014 12 03
2650537	2014 12 31
2650761	2014 12 17
2651010	2014 12 17
2651067	2014 12 17
2651163	2014 12 10
2651504	2014 12 24
2651812	2014 12 03
2651947	2014 12 10
2651983	2014 12 24
2652081	2014 12 17
2652326	2014 12 24
2652341	2014 12 03
2652777	2014 12 10
2652814	2014 12 17
2652824	2014 12 24
2652828	2014 12 10
2653089	2014 12 24

(11) EPO paskelbimo numeris	Pripažinimo negaliojančiu data
2653098	2014 12 10
2653130	2014 12 24
2653184	2014 12 31
2653200	2014 12 31
2653244	2014 12 17
2653271	2014 12 31
2653386	2014 12 10
2653403	2014 12 03
2653409	2014 12 17
2653433	2014 12 24
2653486	2014 12 03
2653600	2014 12 03
2653745	2014 12 10
2653825	2014 12 17
2653854	2014 12 31
2653935	2014 12 17
2654000	2014 12 10
2654140	2014 12 10
2654220	2014 12 03
2654231	2014 12 31
2654723	2014 12 31
2654876	2014 12 10
2654905	2014 12 10
2654982	2014 12 31
2655138	2014 12 17
2655162	2014 12 31

(11) EPO paskelbimo numeris	Pripažinimo negaliojančiu data	(11) EPO paskelbimo numeris	Pripažinimo negaliojančiu data
2655479	2014 12 03	2657090	2014 12 17
2655480	2014 12 10	2657131	2014 12 31
2655488	2014 12 03	2657209	2014 12 17
2655710	2014 12 03	2657219	2014 12 10
2655732	2014 12 03	2657390	2014 12 03
2655781	2014 12 10	2657397	2014 12 31
2655824	2014 12 17	2657421	2014 12 10
2655927	2014 12 24	2657553	2014 12 31
2655931	2014 12 24	2657582	2014 12 17
2655932	2014 12 24	2657583	2014 12 24
2655933	2014 12 24	2657948	2014 12 24
2655934	2014 12 17	2658021	2014 12 17
2656004	2014 12 10	2658196	2014 12 03
2656012	2014 12 31	2658280	2014 12 03
2656090	2014 12 03	2658727	2014 12 03
2656164	2014 12 17	2658744	2014 12 17
2656277	2014 12 03	2658782	2014 12 17
2656425	2014 12 10	2658949	2014 12 17
2656580	2014 12 24	2658987	2014 12 10
2656808	2014 12 31	2659035	2014 12 17
2656812	2014 12 17	2659120	2014 12 10
2656822	2014 12 03	2659124	2014 12 10
2656844	2014 12 03	2659379	2014 12 03
2656906	2014 12 24	2659492	2014 12 17
2656909	2014 12 24	2659548	2014 12 31
2657042	2014 12 24	2659697	2014 12 17

(11) EPO paskelbimo numeris	Pripažinimo negaliojančiu data	(11) EPO paskelbimo numeris	Pripažinimo negaliojančiu data
2659715	2014 12 03	2662305	2014 12 17
2659727	2014 12 03	2662405	2014 12 17
2659788	2014 12 17	2662422	2014 12 24
2659919	2014 12 10	2662640	2014 12 03
2659940	2014 12 10	2662876	2014 12 31
2660112	2014 12 17	2663094	2014 12 24
2660170	2014 12 24	2663218	2014 12 31
2660355	2014 12 31	2663237	2014 12 31
2660386	2014 12 24	2663253	2014 12 31
2660420	2014 12 03	2663269	2014 12 31
2660556	2014 12 03	2663271	2014 12 03
2660813	2014 12 17	2663377	2014 12 24
2660878	2014 12 31	2663449	2014 12 17
2660973	2014 12 31	2663502	2014 12 31
2661017	2014 12 17	2663530	2014 12 17
2661096	2014 12 10	2663538	2014 12 24
2661114	2014 12 24	2663544	2014 12 24
2661228	2014 12 24	2663645	2014 12 17
2661245	2014 12 24	2663710	2014 12 17
2661395	2014 12 31	2663741	2014 12 17
2661398	2014 12 31	2663763	2014 12 10
2661541	2014 12 17	2663885	2014 12 10
2661606	2014 12 03	2663902	2014 12 03
2661955	2014 12 31	2664110	2014 12 24
2661984	2014 12 24	2664122	2014 12 24
2661989	2014 12 24	2664235	2014 12 31

(11) EPO paskelbimo numeris	Pripažinimo negaliojančiu data	(11) EPO paskelbimo numeris	Pripažinimo negaliojančiu data
2664289	2014 12 17	2666371	2014 12 17
2664306	2014 12 31	2666386	2014 12 17
2664451	2014 12 31	2666483	2014 12 03
2664529	2014 12 31	2666529	2014 12 03
2664546	2014 12 31	2666626	2014 12 31
2664751	2014 12 10	2666695	2014 12 03
2664753	2014 12 31	2666742	2014 12 17
2664963	2014 12 31	2666763	2014 12 31
2665080	2014 12 31	2666869	2014 12 10
2665140	2014 12 03	2666878	2014 12 17
2665181	2014 12 17	2666893	2014 12 03
2665224	2014 12 24	2667051	2014 12 10
2665370	2014 12 10	2667060	2014 12 10
2665531	2014 12 10	2667065	2014 12 10
2665594	2014 12 03	2667102	2014 12 24
2665666	2014 12 31	2667247	2014 12 03
2665774	2014 12 31	2667269	2014 12 17
2665780	2014 12 24	2667389	2014 12 17
2665791	2014 12 03	2667429	2014 12 17
2665842	2014 12 17	2667746	2014 12 24
2665945	2014 12 31	2667838	2014 12 31
2665982	2014 12 03	2668113	2014 12 31
2665986	2014 12 10	2668122	2014 12 31
2666064	2014 12 10	2668167	2014 12 17
2666317	2014 12 24	2668240	2014 12 10
2666353	2014 12 31	2668306	2014 12 24

(11) EPO paskelbimo numeris	Pripažinimo negaliojančiu data
2668370	2014 12 10
2668376	2014 12 31
2668424	2014 12 24
2668716	2014 12 03
2668788	2014 12 03
2668794	2014 12 24
2668873	2014 12 24
2668896	2014 12 17
2668931	2014 12 24
2669020	2014 12 10
2669064	2014 12 03
2669127	2014 12 10
2669167	2014 12 03
2669197	2014 12 31
2669317	2014 12 17
2669436	2014 12 31
2669439	2014 12 24
2669447	2014 12 17
2669779	2014 12 10
2669976	2014 12 17
2669983	2014 12 03
2670041	2014 12 31
2670105	2014 12 03
2670226	2014 12 31
2670320	2014 12 24
2670339	2014 12 17

(11) EPO paskelbimo numeris	Pripažinimo negaliojančiu data
2670547	2014 12 03
2670590	2014 12 17
2670607	2014 12 10
2670660	2014 12 17
2670762	2014 12 03
2670897	2014 12 10
2670927	2014 12 24
2670955	2014 12 31
2670967	2014 12 03
2670987	2014 12 17
2671000	2014 12 24
2671035	2014 12 03
2671091	2014 12 24
2671150	2014 12 31
2671390	2014 12 03
2671476	2014 12 17
2671514	2014 12 17
2671519	2014 12 17
2671523	2014 12 24
2671831	2014 12 03
2671853	2014 12 24
2672234	2014 12 03
2672298	2014 12 24
2672330	2014 12 17
2672536	2014 12 10
2672631	2014 12 24

(11) EPO paskelbimo numeris	Pripažinimo negaliojančiu data	(11) EPO paskelbimo numeris	Pripažinimo negaliojančiu data
2672824	2014 12 17	2673816	2014 12 10
2672870	2014 12 31	2673873	2014 12 03
2673081	2014 12 24	2673930	2014 12 03
2673098	2014 12 31	2673965	2014 12 10
2673115	2014 12 31	2673978	2014 12 17
2673136	2014 12 24	2674127	2014 12 17
2673196	2014 12 24	2674190	2014 12 17
2673199	2014 12 03	2674333	2014 12 24
2673202	2014 12 10	2674346	2014 12 17
2673234	2014 12 17	2674494	2014 12 17
2673335	2014 12 10	2674538	2014 12 17
2673368	2014 12 24	2674574	2014 12 31
2673378	2014 12 10	2674575	2014 12 31
2673408	2014 12 17	2674652	2014 12 31
2673411	2014 12 24	2674658	2014 12 24
2673435	2014 12 31	2674772	2014 12 10
2673591	2014 12 03	2675112	2014 12 24
2673599	2014 12 24	2675115	2014 12 31
2673602	2014 12 24	2675141	2014 12 10
2673607	2014 12 17	2675344	2014 12 17
2673610	2014 12 24	2675350	2014 12 17
2673662	2014 12 17	2675520	2014 12 17
2673666	2014 12 31	2675570	2014 12 10
2673748	2014 12 10	2675624	2014 12 03
2673755	2014 12 10	2675687	2014 12 31
2673788	2014 12 31	2675843	2014 12 17

(11) EPO paskelbimo numeris	Pripažinimo negaliojančiu data
2675858	2014 12 24
2675915	2014 12 10
2675928	2014 12 24
2676036	2014 12 10
2676063	2014 12 10
2676127	2014 12 03
2676137	2014 12 31
2676152	2014 12 24
2676268	2014 12 03
2676281	2014 12 10
2676326	2014 12 17
2676413	2014 12 31
2676462	2014 12 31
2676530	2014 12 31
2676550	2014 12 31
2676554	2014 12 31
2676574	2014 12 24
2676681	2014 12 24
2676716	2014 12 10
2676821	2014 12 17
2676933	2014 12 03
2676976	2014 12 31
2677086	2014 12 31
2677087	2014 12 31
2677124	2014 12 24
2677133	2014 12 03
2677267	2014 12 03
2677529	2014 12 24
2677677	2014 12 31
2677678	2014 12 03
2678037	2014 12 03
2678118	2014 12 31
2678125	2014 12 17
2678139	2014 12 17
2678146	2014 12 31
2678154	2014 12 17
2678172	2014 12 24
2678193	2014 12 10
2678201	2014 12 03
2678221	2014 12 31
2678239	2014 12 10
2678256	2014 12 10
2678363	2014 12 24
2678375	2014 12 10
2678445	2014 12 17
2678454	2014 12 24
2678460	2014 12 24
2678531	2014 12 31
2678912	2014 12 03
2678964	2014 12 31
2679105	2014 12 31
2679113	2014 12 17

(11) EPO paskelbimo numeris	Pripažinimo negaliojančiu data	(11) EPO paskelbimo numeris	Pripažinimo negaliojančiu data
2679390	2014 12 24	2681961	2014 12 31
2679392	2014 12 17	2681965	2014 12 17
2679423	2014 12 03	2682079	2014 12 31
2679424	2014 12 03	2682083	2014 12 17
2679451	2014 12 10	2682139	2014 12 24
2679477	2014 12 17	2682559	2014 12 24
2679546	2014 12 10	2682571	2014 12 24
2679550	2014 12 03	2682595	2014 12 17
2679812	2014 12 31	2683192	2014 12 24
2679818	2014 12 24	2683235	2014 12 31
2680056	2014 12 31	2683272	2014 12 10
2680408	2014 12 17	2683283	2014 12 17
2680502	2014 12 17	2683331	2014 12 31
2680755	2014 12 17	2683409	2014 12 17
2681028	2014 12 03	2683446	2014 12 03
2681037	2014 12 03	2683496	2014 12 17
2681119	2014 12 10	2683497	2014 12 24
2681149	2014 12 17	2683525	2014 12 17
2681152	2014 12 17	2683578	2014 12 03
2681443	2014 12 24	2683629	2014 12 24
2681449	2014 12 24	2683630	2014 12 03
2681482	2014 12 17	2683701	2014 12 24
2681488	2014 12 17	2683702	2014 12 24
2681514	2014 12 17	2683704	2014 12 17
2681586	2014 12 24	2683747	2014 12 03
2681604	2014 12 17	2683768	2014 12 24

(11) EPO paskelbimo numeris	Pripažinimo negaliojančiu data
2683769	2014 12 03
2683775	2014 12 17
2683782	2014 12 31
2683879	2014 12 31
2683895	2014 12 31
2683942	2014 12 17
2683973	2014 12 17
2683998	2014 12 17
2684095	2014 12 24
2684181	2014 12 10
2684198	2014 12 24
2684346	2014 12 03
2684515	2014 12 17
2684629	2014 12 31
2684822	2014 12 03
2684999	2014 12 17
2685234	2014 12 17
2685326	2014 12 03
2685636	2014 12 03
2685757	2014 12 17
2685902	2014 12 17
2685919	2014 12 03
2685948	2014 12 03
2686054	2014 12 31
2686080	2014 12 17
2686084	2014 12 31
2686159	2014 12 17
2686236	2014 12 17
2686257	2014 12 24
2686301	2014 12 31
2686326	2014 12 03
2686412	2014 12 31
2686462	2014 12 31
2686539	2014 12 24
2686568	2014 12 03
2686570	2014 12 17
2686672	2014 12 03
2686736	2014 12 17
2686809	2014 12 24
2686851	2014 12 17
2686912	2014 12 17
2687059	2014 12 24
2687357	2014 12 24
2687362	2014 12 03
2687414	2014 12 17
2687571	2014 12 10
2687641	2014 12 24
2687899	2014 12 03
2687936	2014 12 24
2688722	2014 12 17
2688772	2014 12 10
2688793	2014 12 17

(11) EPO paskelbimo numeris	Pripažinimo negaliojančiu data	(11) EPO paskelbimo numeris	Pripažinimo negaliojančiu data
2688805	2014 12 31	2691198	2014 12 17
2688818	2014 12 17	2691285	2014 12 31
2688819	2014 12 24	2691289	2014 12 24
2688840	2014 12 17	2691331	2014 12 31
2688965	2014 12 24	2691360	2014 12 17
2689042	2014 12 17	2691412	2014 12 24
2689047	2014 12 10	2691413	2014 12 24
2689104	2014 12 31	2691426	2014 12 24
2689112	2014 12 10	2691427	2014 12 24
2689480	2014 12 24	2691438	2014 12 31
2689490	2014 12 31	2691454	2014 12 24
2689537	2014 12 24	2691487	2014 12 24
2689545	2014 12 17	2691686	2014 12 31
2689551	2014 12 17	2691766	2014 12 31
2689630	2014 12 03	2691787	2014 12 31
2690023	2014 12 31	2691849	2014 12 03
2690177	2014 12 03	2691968	2014 12 03
2690398	2014 12 10	2691998	2014 12 10
2690507	2014 12 31	2692092	2014 12 17
2690509	2014 12 24	2692327	2014 12 17
2690531	2014 12 17	2692396	2014 12 31
2690987	2014 12 03	2692507	2014 12 31
2690995	2014 12 31	2692617	2014 12 03
2691049	2014 12 03	2692752	2014 12 31
2691185	2014 12 17	2692865	2014 12 10
2691190	2014 12 03	2693008	2014 12 03

(11) EPO paskelbimo numeris	Pripažinimo negaliojančiu data	(11) EPO paskelbimo numeris	Pripažinimo negaliojančiu data
2693009	2014 12 10	2695545	2014 12 10
2693088	2014 12 31	2695591	2014 12 31
2693364	2014 12 17	2695768	2014 12 17
2693441	2014 12 03	2695769	2014 12 31
2693643	2014 12 10	2695981	2014 12 24
2693644	2014 12 03	2696116	2014 12 03
2694008	2014 12 17	2696713	2014 12 24
2694295	2014 12 03	2697066	2014 12 24
2694380	2014 12 31	2697134	2014 12 17
2694389	2014 12 17	2697418	2014 12 03
2694406	2014 12 17	2698087	2014 12 17
2694411	2014 12 03	2698196	2014 12 17
2694501	2014 12 17	2698229	2014 12 31
2694583	2014 12 24	2698237	2014 12 03
2694782	2014 12 31	2698325	2014 12 17
2694838	2014 12 03	2698363	2014 12 17
2694912	2014 12 03	2698606	2014 12 10
2694988	2014 12 10	2698743	2014 12 24
2695161	2014 12 17	2698961	2014 12 17
2695174	2014 12 17	2699311	2014 12 17
2695225	2014 12 10	2699608	2014 12 03
2695270	2014 12 31	2699715	2014 12 03
2695321	2014 12 24	2700071	2014 12 24
2695416	2014 12 10	2700281	2014 12 31
2695490	2014 12 31	2700605	2014 12 17
2695543	2014 12 24	2700690	2014 12 31

(11) EPO paskelbimo numeris	Pripažinimo negaliojančiu data	(11) EPO paskelbimo numeris	Pripažinimo negaliojančiu data
2700727	2014 12 17	2703773	2014 12 24
2700760	2014 12 17	2703920	2014 12 31
2700797	2014 12 17	2704331	2014 12 24
2700814	2014 12 31	2704961	2014 12 17
2701219	2014 12 24	2704975	2014 12 17
2701934	2014 12 31	2705622	2014 12 24
2701949	2014 12 24	2705734	2014 12 10
2701967	2014 12 17	2706013	2014 12 31
2701980	2014 12 31	2706023	2014 12 17
2702027	2014 12 24	2706076	2014 12 17
2702585	2014 12 31	2706092	2014 12 24
2702706	2014 12 24	2706127	2014 12 24
2702716	2014 12 03	2706209	2014 12 03
2702785	2014 12 31	2707073	2014 12 17
2702961	2014 12 17	2707155	2014 12 03
2703020	2014 12 17	2707454	2014 12 31
2703093	2014 12 10	2707492	2014 12 31
2703263	2014 12 31	2708142	2014 12 10
2703266	2014 12 17	2708260	2014 12 31
2703285	2014 12 31	2708312	2014 12 17
2703286	2014 12 31	2708319	2014 12 03
2703331	2014 12 24	2708424	2014 12 03
2703525	2014 12 10	2708489	2014 12 31
2703558	2014 12 10	2708668	2014 12 31
2703611	2014 12 17	2709283	2014 12 17
2703622	2014 12 31	2709806	2014 12 03

(11) EPO paskelbimo numeris	Pripažinimo negaliojančiu data	(11) EPO paskelbimo numeris	Pripažinimo negaliojančiu data
2709858	2014 12 03	2717717	2014 12 17
2710271	2014 12 03	2718453	2014 12 03
2710304	2014 12 24	2718557	2014 12 17
2710962	2014 12 17	2719303	2014 12 03
2711310	2014 12 10	2719309	2014 12 17
2711399	2014 12 31	2719499	2014 12 17
2711569	2014 12 17	2719566	2014 12 03
2711939	2014 12 31	2719573	2014 12 10
2712302	2014 12 17	2719737	2014 12 31
2712560	2014 12 24	2720092	2014 12 10
2712702	2014 12 03	2720093	2014 12 10
2712793	2014 12 17	2720145	2014 12 03
2712802	2014 12 10	2720247	2014 12 31
2713084	2014 12 10	2720414	2014 12 10
2713507	2014 12 10	2720512	2014 12 17
2713833	2014 12 03	2721354	2014 12 24
2714086	2014 12 10	2721952	2014 12 31
2714246	2014 12 31	2721955	2014 12 10
2714408	2014 12 03	2721982	2014 12 10
2714426	2014 12 17	2722178	2014 12 24
2714427	2014 12 17	2722516	2014 12 24
2715484	2014 12 10	2722517	2014 12 17
2715906	2014 12 31	2722996	2014 12 17
2716063	2014 12 31	2724061	2014 12 31
2716196	2014 12 10	2724746	2014 12 10
2716552	2014 12 31	2724768	2014 12 10

(11) EPO paskelbimo numeris	Pripažinimo negaliojančiu data	(11) EPO paskelbimo numeris	Pripažinimo negaliojančiu data
2725079	2014 12 10	2735351	2014 12 31
2725163	2014 12 31	2735394	2014 12 24
2725316	2014 12 31	2735446	2014 12 17
2725363	2014 12 03	2735506	2014 12 17
2725435	2014 12 10	2737561	2014 12 24
2725751	2014 12 10	2738555	2014 12 17
2725768	2014 12 10	2738604	2014 12 31
2727103	2014 12 31	2738787	2014 12 17
2727825	2014 12 17	2739477	2014 12 03
2728650	2014 12 10	2739505	2014 12 31
2728964	2014 12 17	2740713	2014 12 17
2729102	2014 12 10	2742193	2014 12 03
2729325	2014 12 10	2742250	2014 12 03
2729726	2014 12 24	2742756	2014 12 10
2729945	2014 12 03	2742784	2014 12 03
2730240	2014 12 10	2743785	2014 12 17
2730417	2014 12 03	2744834	2014 12 24
2730723	2014 12 31	2745044	2014 12 17
2731828	2014 12 24	2745178	2014 12 17
2732056	2014 12 24	2745461	2014 12 03
2732677	2014 12 17	2745574	2014 12 10
2733092	2014 12 31	2746340	2014 12 24
2733384	2014 12 17	2747606	2014 12 10
2733777	2014 12 17	2747915	2014 12 03
2733886	2014 12 10	2748069	2014 12 10
2734757	2014 12 03	2748125	2014 12 03

(11) EPO paskelbimo numeris	Pripažinimo negaliojančiu data
2748551	2014 12 17
2750547	2014 12 24
2750938	2014 12 31
2751029	2014 12 31
2751364	2014 12 03
2752303	2014 12 24
2753218	2014 12 24
2753769	2014 12 17
2754088	2014 12 17
2754259	2014 12 31
2757259	2014 12 24
2757617	2014 12 31
2758313	2014 12 10
2758633	2014 12 17
2762921	2014 12 31
2764030	2014 12 03
2764080	2014 12 10
2767828	2014 12 17
2768360	2014 12 03
2768925	2014 12 31
2769806	2014 12 17
2774148	2014 12 24
2777415	2014 12 10

Paraiškos papildomos apsaugos liudijimui gauti, paskelbtos pagal Lietuvos Respublikos patentų įstatymo 37 straipsnį

(68) **1633724**
(21) PA 2015 016
(22) 2015 04 02
(71) Kudos Pharmaceuticals Limited, 2 Kingdom Street, London W2 6BD, GB
(54) Ftalazinono dariniai
(93) EU/1/14/959, 2014 12 16
(95) Olaparibum

---

(68) **2201840**
(21) PA 2015 017
(22) 2015 04 03
(71) Pharmacyclics, Inc., 995 East Arques Avenue, Sunnyvale, CA 94085, US
(54) Brutono tirozinkinazės inhibitoriai
(93) EU/1/14/945, 2014 10 21
(95) Ibrutinibum

---

(68) **1076558**
(21) PA 2015 018
(22) 2015 04 15
(71) Wyeth LLC, 235 East 42nd Street, New York, NY 10017, US
(54) 2-Fenil-1-[4-(2-aminoetoksi)-benzil] -indolas derinyje su estrogenais
(93) EU/1/14/960, 2014 12 16
(95) Konjuguoti estrogenai + Bazedoksifenas

SISTEMINĖ EUROPOS PATENTŲ RODYKLĖ

(51)	(11)
A01N 63/00	2493316
A01P 3/00	2493316
A23D 7/005	2624703
A23D 7/01	2624703
A23D 7/015	2624703
A23D 7/02	2624703
A23G 3/02	2528450
A23G 3/52	2528450
A23K 1/16	1715755
A23K 1/18	1715755
A23L 1/0534	2463308
A23L 1/24	2624703
A23L 1/48	2624703
A24D 1/00	2231778
A24D 3/00	2231778
A45B 7/00	2684481
A45B 9/00	2684481
A47C 31/00	2756781
A61B 17/064	2429412
A61K 8/34	2618811
A61K 8/37	2618811
A61K 8/70	2618811
A61K 8/73	2618811
A61K 8/891	2618811
A61K 9/00	1603578

(51)	(11)
A61K 9/00	1971362
A61K 9/00	2285364
A61K 9/00	2305683
A61K 9/00	2421531
A61K 9/00	2662093
A61K 9/00	2706986
A61K 9/08	1603578
A61K 9/08	1615646
A61K 9/08	2585044
A61K 9/08	2662093
A61K 9/14	2706986
A61K 9/19	1615646
A61K 9/19	2368553
A61K 9/19	2368554
A61K 9/20	2421531
A61K 9/20	2706986
A61K 9/28	2564840
A61K 9/64	2211876
A61K 9/72	2662093
A61K 31/047	1615646
A61K 31/047	2368553
A61K 31/047	2368554
A61K 31/13	2515889
A61K 31/135	2613798
A61K 31/16	1988882

(51)	(11)
A61K 31/185	2395990
A61K 31/19	2515889
A61K 31/19	2564840
A61K 31/195	1615646
A61K 31/195	2368553
A61K 31/195	2368554
A61K 31/20	2564840
A61K 31/23	2564840
A61K 31/365	1988882
A61K 31/366	2613798
A61K 31/395	2019671
A61K 31/397	2613798
A61K 31/4035	2395990
A61K 31/404	2365972
A61K 31/407	2019671
A61K 31/416	1856057
A61K 31/416	1997811
A61K 31/4162	1997811
A61K 31/4192	2019671
A61K 31/42	1997811
A61K 31/422	2038265
A61K 31/422	2421531
A61K 31/425	2038265
A61K 31/436	1928501
A61K 31/4365	2448945

(51)	(11)	(51)	(11)	(51)	(11)
A61K 31/44	2607362	A61K 31/737	1603578	A61K 39/395	2307051
A61K 31/4427	2013204	A61K 33/14	1603578	A61K 39/395	2307459
A61K 31/4545	2607362	A61K 35/20	2515920	A61K 39/395	2314315
A61K 31/47	2609083	A61K 36/8962	2564840	A61K 39/395	2379592
A61K 31/4704	2609086	A61K 36/9066	2564840	A61K 39/395	2417156
A61K 31/4709	2607362	A61K 38/04	2393830	A61K 45/06	1615646
A61K 31/4709	2609083	A61K 38/10	2393830	A61K 45/06	2368553
A61K 31/4745	2588457	A61K 38/13	1988882	A61K 45/06	2368554
A61K 31/485	1615646	A61K 38/13	2285364	A61K 45/06	2421531
A61K 31/485	2305683	A61K 38/13	2694087	A61K 47/10	1928501
A61K 31/485	2368553	A61K 38/16	2393830	A61K 47/10	2421531
A61K 31/485	2368554	A61K 38/18	2285364	A61K 47/12	1615646
A61K 31/485	2706986	A61K 38/18	2585044	A61K 47/12	2368553
A61K 31/496	2019671	A61K 38/19	2019671	A61K 47/12	2368554
A61K 31/497	2649998	A61K 38/22	2193142	A61K 47/12	2662093
A61K 31/506	2552909	A61K 38/26	1971362	A61K 47/18	1615646
A61K 31/519	2630149	A61K 38/26	2193142	A61K 47/18	2368553
A61K 31/52	2370440	A61K 38/26	2498802	A61K 47/18	2368554
A61K 31/53	2601193	A61K 38/28	2498802	A61K 47/20	2498802
A61K 31/5513	2688873	A61K 38/46	2613798	A61K 47/26	2421531
A61K 31/568	2285364	A61K 39/00	1988882	A61K 47/26	2585044
A61K 31/573	1988882	A61K 39/00	2170956	A61K 47/32	2421531
A61K 31/675	1968990	A61K 39/015	2363463	A61K 47/38	2421531
A61K 31/7036	2662093	A61K 39/04	2144626	A61K 47/38	2463308
A61K 31/7048	2421531	A61K 39/15	2233153	A61K 47/44	1928501
A61K 31/715	1937065	A61K 39/36	2393830	A61K 47/48	2465542
A61K 31/715	2285364	A61K 39/395	2170389	A61K 47/48	2766048
A61K 31/731	2515889	A61K 39/395	2185198	A61K 48/00	2145002

(51)	(11)
A61K 49/04	2572735
A61K 49/06	2572735
A61K 51/04	2572735
A61L 2/16	2243821
A61L 2/18	2243821
A61L 12/14	2243821
A61M 15/00	2502644
A61M 15/00	2514467
A61P 1/00	2233153
A61P 1/04	2564840
A61P 1/16	2694087
A61P 3/00	2365972
A61P 3/00	2465542
A61P 3/04	1971362
A61P 3/06	2613798
A61P 3/10	1971362
A61P 3/10	2013204
A61P 3/10	2370440
A61P 3/10	2498802
A61P 3/10	2552909
A61P 7/02	2314315
A61P 7/02	2448945
A61P 9/10	2314315
A61P 9/10	2448945
A61P 11/00	2606036
A61P 11/00	2630149
A61P 11/06	2630149
A61P 13/02	2421531

(51)	(11)
A61P 13/10	1603578
A61P 15/00	2421531
A61P 15/02	2421531
A61P 17/00	2630149
A61P 19/02	2630149
A61P 25/00	2365972
A61P 25/00	2395990
A61P 25/00	2552909
A61P 25/00	2609083
A61P 25/00	2609086
A61P 25/28	2170389
A61P 27/02	2285364
A61P 27/04	2285364
A61P 29/00	2606036
A61P 31/04	2421531
A61P 31/04	2601193
A61P 31/14	2694087
A61P 31/20	2694087
A61P 35/00	1856057
A61P 35/00	1997811
A61P 35/00	2038265
A61P 35/00	2185198
A61P 35/00	2379592
A61P 35/00	2588457
A61P 35/00	2630149
A61P 35/00	2649998
A61P 35/00	2688873
A61P 35/00	2766048

(51)	(11)
A61P 35/02	2344539
A61P 37/06	1988882
A61P 43/00	2395990
A61Q 1/04	2618811
A62B 1/10	2552549
A62B 1/14	2552549
A63C 11/22	2684481
B01D 24/00	2231778
B01F 3/14	2621619
B01F 7/08	2621619
B01F 15/02	2621619
B21D 53/36	2528702
B27D 1/00	2616611
B27N 1/00	2727691
B27N 3/00	2727691
B29B 7/80	2621619
B29C 49/64	2200810
B29C 51/00	2292408
B29C 51/10	2292408
B29C 51/14	2292408
B29C 51/42	2292408
B29K 23/00	2292408
B29K 33/00	2292408
B29K 63/00	2292408
B29K 67/00	2292408
B29K 69/00	2292408
B29L 24/00	2292408
B29L 31/00	2292408

(51)	(11)	(51)	(11)	(51)	(11)
B32B 1/02	2586606	C02F 101/32	2485982	C07D 403/04	2552909
B32B 27/00	2345545	C02F 103/36	2485982	C07D 403/12	2606036
B32B 27/04	2292408	C03B 3/02	2611744	C07D 403/14	2552909
B32B 27/06	2292408	C03B 5/12	2611744	C07D 405/12	2365972
B32B 27/10	2586606	C07C 211/52	2606036	C07D 405/12	2606036
B32B 27/32	2586606	C07C 233/36	2606036	C07D 409/12	2606036
B32B 29/00	2586606	C07C 233/62	2606036	C07D 409/12	2609083
B32B 37/10	2292408	C07C 271/20	2606036	C07D 409/14	2552909
B41J 2/05	2188130	C07C 323/20	1937065	C07D 413/04	2038265
B41J 2/14	2188130	C07C 331/28	2606036	C07D 413/12	1997811
B41J 29/38	2188130	C07D 209/14	1856057	C07D 413/12	2038265
B42D 15/00	2588996	C07D 213/75	2435408	C07D 413/12	2606036
B42D 25/00	2310986	C07D 215/38	2588457	C07D 413/14	2013204
B44C 5/04	2345545	C07D 215/54	2609083	C07D 413/14	2552909
B65B 3/02	2200810	C07D 215/54	2609086	C07D 417/04	2038265
B65B 3/04	2200810	C07D 231/56	1856057	C07D 417/04	2552909
B65B 5/00	2243821	C07D 231/56	1997811	C07D 417/12	2013204
B65B 9/18	2578497	C07D 235/30	2606036	C07D 417/12	2038265
B65B 25/02	2578497	C07D 243/24	2688873	C07D 417/12	2606036
B65B 53/06	2200810	C07D 261/20	1997811	C07D 417/14	2038265
B65D 65/40	2586606	C07D 263/32	2038265	C07D 417/14	2552909
B65G 57/112	2578497	C07D 277/28	2038265	C07D 471/04	1997811
B66F 7/06	2499081	C07D 277/30	2038265	C07D 471/04	2013204
B66F 7/08	2499081	C07D 277/42	2038265	C07D 471/04	2588457
B66F 7/20	2499081	C07D 277/56	2606036	C07D 473/04	2370440
B67C 3/22	2200810	C07D 277/82	2606036	C07D 487/04	2013204
C02F 1/04	2485982	C07D 401/12	2606036	C07D 487/04	2019671
C02F 9/00	2485982	C07D 401/12	2607362	C07D 487/04	2601193

(51)	(11)
C07D 487/04	2630149
C07D 487/04	2766048
C07D 489/00	2305683
C07D 489/08	2305683
C07D 495/04	2448945
C07D 519/00	2019671
C07D 519/00	2766048
C07F 9/553	1968990
C07J 31/00	2428519
C07J 43/00	2428519
C07K 1/22	1874933
C07K 7/06	2393830
C07K 7/08	2393830
C07K 14/00	2501716
C07K 14/005	2363463
C07K 14/415	2333086
C07K 14/415	2393830
C07K 14/47	2193142
C07K 14/705	2503338
C07K 14/71	2417156
C07K 16/00	2417156
C07K 16/18	1988882
C07K 16/18	2170389
C07K 16/22	2379592
C07K 16/28	2076541
C07K 16/28	2170956
C07K 16/28	2307051
C07K 16/28	2307459
C07K 16/28	2314315
C07K 16/28	2344539
C07K 16/28	2417156
C07K 16/30	2344539
C07K 16/32	2417156
C07K 16/40	2185198
C07K 16/46	2344539
C07K 16/46	2417156
C07K 17/06	1874933
C08B 11/20	2463308
C08B 15/00	2463308
C08G 85/00	2621619
C08J 3/24	2463308
C08L 31/04	2231778
C08L 33/02	2231778
C08L 67/00	2675848
C08L 77/00	2675848
C11D 3/00	2243821
C11D 3/386	2243821
C11D 7/42	2243821
C12N 5/00	2563904
C12N 9/00	2501716
C12N 9/10	2444486
C12N 9/12	2501716
C12N 9/14	2501716
C12N 9/16	2503338
C12N 9/22	2501716
C12N 9/50	1874933
C12N 9/50	2501716
C12N 15/11	2145002
C12N 15/113	2145002
C12N 15/29	2333086
C12N 15/62	1874933
C12N 15/82	2333086
C12N 15/86	2363463
C12N 15/88	2145002
C12P 13/12	2444486
C12P 21/02	1874933
C12P 21/06	1874933
C12Q 1/68	2191023
C12Q 1/68	2522744
C14B 1/02	2603614
C14B 1/10	2603614
C14B 15/00	2603614
C14B 17/02	2603614
D01F 6/52	2231778
D21H 27/36	2586606
E01B 9/30	2528702
E01C 19/08	2627825
E01C 19/46	2627825
E01D 21/00	1639203
E01F 8/00	2601352
E03F 5/04	2620561
E04B 7/10	2292408
E04C 2/24	2292408
E04C 2/54	2292408

(51)	(11)
E04D 13/03	2292408
E04F 13/00	2345545
E04F 15/00	2345545
E04G 21/12	2243898
E04H 17/20	2601352
E05B 1/00	2616611
E05B 1/04	2616611
E05D 15/16	2136025
E06B 1/52	2136025
E06B 7/23	2136025
F03D 11/00	2547905
F16D 55/00	1982087
F16D 65/092	1982087
F21S 8/08	2596282
F21V 7/04	2596282
F21V 14/02	2596282
G01N 33/573	2503338
G01N 33/574	2503338
G05F 3/16	2729861
G06K 19/06	2588996
G06K 19/12	2588996
G06M 1/24	2514467
G06Q 10/08	2283456
H02K 1/27	2647111
H02K 9/06	2647111
H02K 19/24	2647111
H04L 29/06	0890251
H04L 29/12	0890251
H04M 3/38	0890251
H04M 3/493	0890251
H04M 7/00	0890251
H04N 19/00	2712198
H04N 19/00	2712200
H04N 19/11	2712198
H04N 19/11	2712200
H04N 19/117	2712198
H04N 19/117	2712200
H04N 19/119	2712198
H04N 19/119	2712200
H04N 19/176	2712198
H04N 19/176	2712200
H04N 19/182	2712198
H04N 19/182	2712200
H04N 19/33	2712198
H04N 19/33	2712200
H04N 19/50	2712198
H04N 19/50	2712200
H04N 19/593	2712198
H04N 19/593	2712200
H04N 19/82	2712198
H04N 19/82	2712200
H04Q 3/00	0890251
H05B 33/08	2729861

NUMERINĖ EUROPOS PATENTŲ RODYKLĖ

(11)	(51)
0890251	H04L 29/12
0890251	H04L 29/06
0890251	H04M 3/38
0890251	H04M 3/493
0890251	H04M 7/00
0890251	H04Q 3/00
1603578	A61K 9/08
1603578	A61K 31/737
1603578	A61P 13/10
1603578	A61K 33/14
1603578	A61K 9/00
1615646	A61K 9/08
1615646	A61K 45/06
1615646	A61K 47/12
1615646	A61K 47/18
1615646	A61K 9/19
1615646	A61K 31/047
1615646	A61K 31/195
1615646	A61K 31/485
1639203	E01D 21/00
1715755	A23K 1/16
1715755	A23K 1/18
1856057	C07D 231/56
1856057	C07D 209/14
1856057	A61K 31/416
1856057	A61P 35/00
1874933	C12N 15/62
1874933	C12N 9/50
1874933	C12P 21/06
1874933	C07K 1/22
1874933	C07K 17/06
1874933	C12P 21/02
1928501	A61K 47/10
1928501	A61K 47/44
1928501	A61K 31/436
1937065	C07C 323/20
1937065	A61K 31/715
1968990	C07F 9/553
1968990	A61K 31/675
1971362	A61K 38/26
1971362	A61K 9/00
1971362	A61P 3/10
1971362	A61P 3/04
1982087	F16D 65/092
1982087	F16D 55/00
1988882	C07K 16/18
1988882	A61K 39/00
1988882	A61P 37/06
1988882	A61K 38/13
1988882	A61K 31/16
1988882	A61K 31/365
1988882	A61K 31/573
1997811	C07D 231/56
1997811	C07D 261/20
1997811	C07D 471/04
1997811	C07D 413/12
1997811	A61K 31/416
1997811	A61K 31/4162
1997811	A61K 31/42
1997811	A61P 35/00
2013204	C07D 413/14
2013204	C07D 417/12
2013204	C07D 471/04
2013204	C07D 487/04
2013204	A61K 31/4427
2013204	A61P 3/10
2019671	C07D 487/04
2019671	C07D 519/00
2019671	A61K 31/407
2019671	A61K 31/4192
2019671	A61K 31/496
2019671	A61K 31/395
2019671	A61K 38/19
2038265	C07D 263/32
2038265	C07D 277/28

(11)	(51)
2038265	C07D 277/30
2038265	C07D 277/42
2038265	C07D 413/04
2038265	C07D 413/12
2038265	C07D 417/04
2038265	C07D 417/12
2038265	C07D 417/14
2038265	A61K 31/422
2038265	A61K 31/425
2038265	A61P 35/00
2076541	C07K 16/28
2136025	E06B 1/52
2136025	E06B 7/23
2136025	E05D 15/16
2144626	A61K 39/04
2145002	C12N 15/11
2145002	C12N 15/88
2145002	A61K 48/00
2145002	C12N 15/113
2170389	A61K 39/395
2170389	A61P 25/28
2170389	C07K 16/18
2170956	C07K 16/28
2170956	A61K 39/00
2185198	A61K 39/395
2185198	A61P 35/00
2185198	C07K 16/40
2188130	B41J 2/14
2188130	B41J 29/38
2188130	B41J 2/05
2191023	C12Q 1/68
2193142	C07K 14/47
2193142	A61K 38/22
2193142	A61K 38/26
2200810	B29C 49/64
2200810	B65B 3/04
2200810	B65B 53/06
2200810	B67C 3/22
2200810	B65B 3/02
2211876	A61K 9/64
2231778	C08L 31/04
2231778	C08L 33/02
2231778	D01F 6/52
2231778	A24D 1/00
2231778	B01D 24/00
2231778	A24D 3/00
2233153	A61K 39/15
2233153	A61P 1/00
2243821	C11D 3/386
2243821	C11D 3/00
2243821	A61L 2/18
2243821	B65B 5/00
2243821	C11D 7/42
2243821	A61L 12/14
2243821	A61L 2/16
2243898	E04G 21/12
2283456	G06Q 10/08
2285364	A61P 27/02
2285364	A61P 27/04
2285364	A61K 31/568
2285364	A61K 38/13
2285364	A61K 38/18
2285364	A61K 9/00
2285364	A61K 31/715
2292408	B29C 51/10
2292408	B32B 27/04
2292408	B32B 27/06
2292408	E04B 7/10
2292408	E04C 2/24
2292408	E04C 2/54
2292408	E04D 13/03
2292408	B32B 37/10
2292408	B29C 51/14
2292408	B29C 51/00
2292408	B29C 51/42
2292408	B29L 24/00
2292408	B29L 31/00
2292408	B29K 23/00
2292408	B29K 33/00
2292408	B29K 67/00
2292408	B29K 69/00
2292408	B29K 63/00
2305683	C07D 489/00
2305683	C07D 489/08

(11)	(51)
2305683	A61K 9/00
2305683	A61K 31/485
2307051	C07K 16/28
2307051	A61K 39/395
2307459	C07K 16/28
2307459	A61K 39/395
2310986	B42D 25/00
2314315	A61K 39/395
2314315	A61P 9/10
2314315	A61P 7/02
2314315	C07K 16/28
2333086	C12N 15/82
2333086	C12N 15/29
2333086	C07K 14/415
2344539	C07K 16/30
2344539	C07K 16/28
2344539	C07K 16/46
2344539	A61P 35/02
2345545	B44C 5/04
2345545	B32B 27/00
2345545	E04F 13/00
2345545	E04F 15/00
2363463	A61K 39/015
2363463	C07K 14/005
2363463	C12N 15/86
2365972	C07D 405/12
2365972	A61K 31/404
2365972	A61P 3/00
2365972	A61P 25/00
2368553	A61K 31/485
2368553	A61K 31/195
2368553	A61K 31/047
2368553	A61K 9/19
2368553	A61K 45/06
2368553	A61K 47/12
2368553	A61K 47/18
2368554	A61K 31/485
2368554	A61K 9/19
2368554	A61K 31/047
2368554	A61K 31/195
2368554	A61K 45/06
2368554	A61K 47/12
2368554	A61K 47/18
2370440	C07D 473/04
2370440	A61K 31/52
2370440	A61P 3/10
2379592	C07K 16/22
2379592	A61K 39/395
2379592	A61P 35/00
2393830	C07K 14/415
2393830	C07K 7/06
2393830	C07K 7/08
2393830	A61K 38/04
2393830	A61K 38/16
2393830	A61K 39/36
2393830	A61K 38/10
2395990	A61K 31/185
2395990	A61K 31/4035
2395990	A61P 25/00
2395990	A61P 43/00
2417156	C07K 16/00
2417156	C07K 16/46
2417156	C07K 16/28
2417156	C07K 16/32
2417156	A61K 39/395
2417156	C07K 14/71
2421531	A61K 31/422
2421531	A61P 15/02
2421531	A61P 31/04
2421531	A61P 13/02
2421531	A61P 15/00
2421531	A61K 9/20
2421531	A61K 47/26
2421531	A61K 47/32
2421531	A61K 47/38
2421531	A61K 45/06
2421531	A61K 31/7048
2421531	A61K 47/10
2421531	A61K 9/00
2428519	C07J 43/00
2428519	C07J 31/00
2429412	A61B 17/064
2435408	C07D 213/75
2444486	C12N 9/10

(11)	(51)
2444486	C12P 13/12
2448945	C07D 495/04
2448945	A61K 31/4365
2448945	A61P 7/02
2448945	A61P 9/10
2463308	C08B 15/00
2463308	C08B 11/20
2463308	A23L 1/0534
2463308	C08J 3/24
2463308	A61K 47/38
2465542	A61K 47/48
2465542	A61P 3/00
2485982	C02F 1/04
2485982	C02F 101/32
2485982	C02F 9/00
2485982	C02F 103/36
2493316	A01N 63/00
2493316	A01P 3/00
2498802	A61K 38/28
2498802	A61K 38/26
2498802	A61P 3/10
2498802	A61K 47/20
2499081	B66F 7/08
2499081	B66F 7/06
2499081	B66F 7/20
2501716	C07K 14/00
2501716	C12N 9/00
2501716	C12N 9/12
2501716	C12N 9/14
2501716	C12N 9/22
2501716	C12N 9/50
2502644	A61M 15/00
2503338	G01N 33/573
2503338	C07K 14/705
2503338	C12N 9/16
2503338	G01N 33/574
2514467	A61M 15/00
2514467	G06M 1/24
2515889	A61K 31/13
2515889	A61K 31/731
2515889	A61K 31/19
2515920	A61K 35/20
2522744	C12Q 1/68
2528450	A23G 3/02
2528450	A23G 3/52
2528702	B21D 53/36
2528702	E01B 9/30
2547905	F03D 11/00
2552549	A62B 1/14
2552549	A62B 1/10
2552909	C07D 403/04
2552909	C07D 403/14
2552909	C07D 409/14
2552909	C07D 413/14
2552909	C07D 417/04
2552909	C07D 417/14
2552909	A61K 31/506
2552909	A61P 3/10
2552909	A61P 25/00
2563904	C12N 5/00
2564840	A61K 31/19
2564840	A61K 31/20
2564840	A61K 31/23
2564840	A61K 36/8962
2564840	A61P 1/04
2564840	A61K 36/9066
2564840	A61K 9/28
2572735	A61K 49/04
2572735	A61K 51/04
2572735	A61K 49/06
2578497	B65B 9/18
2578497	B65B 25/02
2578497	B65G 57/112
2585044	A61K 9/08
2585044	A61K 38/18
2585044	A61K 47/26
2586606	B32B 1/02
2586606	B32B 27/10
2586606	B32B 27/32
2586606	B32B 29/00
2586606	B65D 65/40
2586606	D21H 27/36
2588457	C07D 215/38
2588457	C07D 471/04

(11)	(51)
2588457	A61K 31/4745
2588457	A61P 35/00
2588996	G06K 19/06
2588996	G06K 19/12
2588996	B42D 15/00
2596282	F21S 8/08
2596282	F21V 7/04
2596282	F21V 14/02
2601193	C07D 487/04
2601193	A61K 31/53
2601193	A61P 31/04
2601352	E01F 8/00
2601352	E04H 17/20
2603614	C14B 17/02
2603614	C14B 1/10
2603614	C14B 1/02
2603614	C14B 15/00
2606036	C07D 235/30
2606036	C07D 403/12
2606036	C07C 271/20
2606036	C07D 401/12
2606036	C07C 211/52
2606036	C07D 405/12
2606036	C07D 409/12
2606036	C07D 413/12
2606036	C07D 417/12
2606036	C07C 331/28
2606036	C07C 233/36

(11)	(51)
2606036	C07C 233/62
2606036	C07D 277/56
2606036	C07D 277/82
2606036	A61P 11/00
2606036	A61P 29/00
2607362	C07D 401/12
2607362	A61K 31/4545
2607362	A61K 31/4709
2607362	A61K 31/44
2609083	C07D 215/54
2609083	C07D 409/12
2609083	A61K 31/4709
2609083	A61K 31/47
2609083	A61P 25/00
2609086	C07D 215/54
2609086	A61K 31/4704
2609086	A61P 25/00
2611744	C03B 3/02
2611744	C03B 5/12
2613798	A61K 38/46
2613798	A61K 31/366
2613798	A61K 31/397
2613798	A61K 31/135
2613798	A61P 3/06
2616611	E05B 1/00
2616611	E05B 1/04
2616611	B27D 1/00
2618811	A61K 8/73

(11)	(51)
2618811	A61K 8/891
2618811	A61Q 1/04
2618811	A61K 8/70
2618811	A61K 8/34
2618811	A61K 8/37
2620561	E03F 5/04
2621619	B01F 3/14
2621619	B01F 7/08
2621619	B01F 15/02
2621619	B29B 7/80
2621619	C08G 85/00
2624703	A23L 1/48
2624703	A23D 7/005
2624703	A23D 7/015
2624703	A23D 7/02
2624703	A23L 1/24
2624703	A23D 7/01
2627825	E01C 19/08
2627825	E01C 19/46
2630149	C07D 487/04
2630149	A61K 31/519
2630149	A61P 11/00
2630149	A61P 11/06
2630149	A61P 17/00
2630149	A61P 19/02
2630149	A61P 35/00
2647111	H02K 19/24
2647111	H02K 1/27

(11)	(51)
2647111	H02K 9/06
2649998	A61K 31/497
2649998	A61P 35/00
2662093	A61K 47/12
2662093	A61K 9/08
2662093	A61K 31/7036
2662093	A61K 9/72
2662093	A61K 9/00
2675848	C08L 77/00
2675848	C08L 67/00
2684481	A45B 7/00
2684481	A63C 11/22
2684481	A45B 9/00
2688873	C07D 243/24
2688873	A61K 31/5513
2688873	A61P 35/00
2694087	A61K 38/13
2694087	A61P 31/20
2694087	A61P 31/14
2694087	A61P 1/16
2706986	A61K 9/14
2706986	A61K 9/20
2706986	A61K 9/00
2706986	A61K 31/485
2712198	H04N 19/00
2712198	H04N 19/33
2712198	H04N 19/117
2712198	H04N 19/119
2712198	H04N 19/50
2712198	H04N 19/176
2712198	H04N 19/82
2712198	H04N 19/11
2712198	H04N 19/593
2712198	H04N 19/182
2712200	H04N 19/00
2712200	H04N 19/33
2712200	H04N 19/117
2712200	H04N 19/119
2712200	H04N 19/50
2712200	H04N 19/176
2712200	H04N 19/82
2712200	H04N 19/11
2712200	H04N 19/593
2712200	H04N 19/182
2727691	B27N 1/00
2727691	B27N 3/00
2729861	G05F 3/16
2729861	H05B 33/08
2756781	A47C 31/00
2766048	A61K 47/48
2766048	C07D 519/00
2766048	C07D 487/04
2766048	A61P 35/00

TARPTAUTINĖS PATENTŲ KLASIFIKACIJOS SKYRIŲ SĄRAŠAS

A skyrius – Žmogaus poreikių tenkinimas.

B skyrius – Įvairūs technologiniai procesai, transportavimas.

C skyrius – Chemija, metalurgija.

D skyrius – Tekstilė, popierius.

E skyrius – Statyba, kalnakasyba.

F skyrius – Mechanika; apšvietimas; šildymas; ginklai; sprogdinimo darbai.

G skyrius – Fizika.

H skyrius – Elektra.

DIZAINAS

(11)* Registracijos numeris
Registration number

(15) Registracijos/Pratęsimo data
Registration/Renewal date

(18) Registracijos/Pratęsimo termino pabaigos data
Date of expiration of the registration/renewal

(21) Paraiškos numeris
Application number

(22) Paraiškos padavimo data
Date of filing the application

(23) Parodos prioriteto data, valstybės kodas**
Exhibition priority date, code of country

(28) Dizaino pavyzdžių skaičius
Number of designs included in the filing

(31,32, 33) Prioriteto paraiškos numeris, data, valstybės kodas
Priority application number, date, code of country

(45) Registracijos paskelbimo data
Date of publication of the registration

(51) Tarptautinės dizaino klasifikacijos indeksai
Indication of International Classification of Designs

(54) Dizaino pavadinimas
Title of the design

(55) Dizaino reprodukcija
Reproduction of the design

(56) Dizaino elementai, kuriems naudoti gautas sutikimas
Elements which are used under the consent

(57) Dizaino aprašymas įskaitant spalvas
Description of characteristic features of the industrial design including indication of colors

(58) Pakeitimo data
Date of change

(72) Dizainerio vardas, pavardė, adresas, valstybės kodas
Name and address of the creator, code of country

(73) Savininko pavadinimas/vardas, pavardė, adresas, valstybės kodas
Name and address of the owner, code of country

(74) Atstovo vardas, pavardė, adresas, valstybės kodas
Name and address of the representative, code of country

(78) Perėmėjo pavadinimas/vardas, pavardė, adresas, valstybės kodas
Name and address of the new owner, code of country

** Pagal PINO standartą ST.80*
*** Pagal PINO standartą ST.3*

Registracijos 1792 - 1799, paskelbtos pagal Lietuvos Respublikos dizaino įstatymo 21 straipsnį

(11) **1792**
(15) 2015 04 22
(21) 2014 009
(22) 2014 06 17
(18) 2019 06 17
(28) 1
(72) Aldona Grinkevičienė, Saulės g. 7, Pelėdnagių k., Kėdainių r., LT
(73) UAB „DAUMANTAI LT“, Daukšių k., Kėdainių r. sav., LT
(74) Aurelija Šidlauskienė, 25, Dr. V. Šidlauskas ir partneriai, UAB, K. Būgos g. 29, LT-44326 Kaunas, LT
(51) 25-03
(54) KILNOJAMASIS KIOSKAS
(55)



1.1



1.2

(11) **1793**
(15) 2015 04 22
(21) 2014 013
(22) 2014 10 08
(18) 2019 10 08
(28) 1
(72) Kęstutis Lukoševičius, Kauno g. 23-23, LT-91001 Klaipėda, LT
(73) LIETUVOS KARIUOMENĖ, Šv. Ignoto g. 8 / 29, LT-01120 Vilnius, LT
(51) 05-05
(54) AUDINIO PIEŠINYS
(55)



1

---

(11) **1794**
(15) 2015 04 22
(21) 2014 014
(22) 2014 10 23
(18) 2019 10 23
(28) 1
(72) Justina Skurdelytė, Erfurto g. 46-68, LT-04102 Vilnius, LT
(73) JUSTINA SKURDELYTĖ, Erfurto g. 46-68, LT-04102 Vilnius, LT
(74) Laura Beinorienė, B. K. Balučio g. 3C, LT-11311 Vilnius, LT
(51) 03-01
(54) RANKINĖ - KREPŠYS
(55)



1

---

(11) **1795**
(15) 2015 04 22
(21) 2014 015
(22) 2014 10 23
(18) 2019 10 23
(28) 2
(72) Justina Skurdelytė, Erfurto g. 46-68, LT-04102 Vilnius, LT
(73) JUSTINA SKURDELYTĖ, Erfurto g. 46-68, LT-04102 Vilnius, LT
(74) Laura Beinorienė, B. K. Balučio g. 3C, LT-11311 Vilnius, LT
(51) 06-11
(54) KILIMAS
(55)

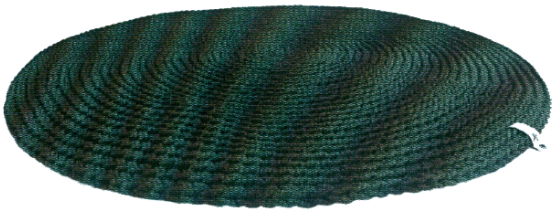

1.1

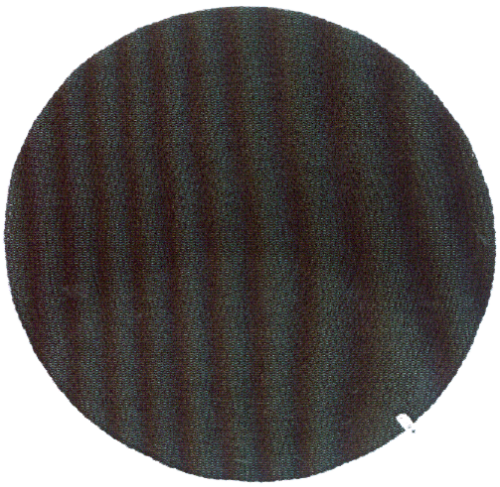

1.2



2.1



1.3



2.2

(55)



2.3



2.4



2.5



1.1

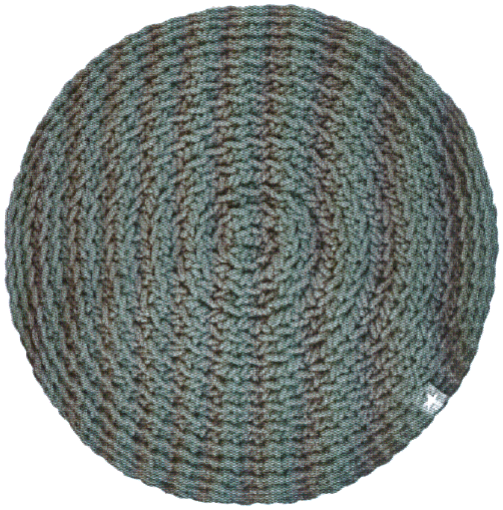

1.2



1.3

---

(11) **1796**
(15) 2015 04 22
(21) 2014 016
(22) 2014 10 23
(18) 2019 10 23
(28) 1
(72) Justina Skurdelytė, Erfurto g. 46-68, LT-04102 Vilnius, LT
(73) JUSTINA SKURDELYTĖ, Erfurto g. 46-68, LT-04102 Vilnius, LT
(74) Laura Beinorienė, B. K. Balučio g. 3C, LT-11311 Vilnius, LT
(51) 06-01
(54) PUFAS

(11) **1797**
(15) 2015 04 22
(21) 2014 018
(22) 2014 10 29
(18) 2019 10 29
(28) 1
(72) Justina Skurdelytė, Erfurto g. 46-68, LT-04102 Vilnius, LT
(73) JUSTINA SKURDELYTĖ, Erfurto g. 46-68, LT-04102 Vilnius, LT
(74) Laura Beinorienė, B. K. Balučio g. 3C, LT-11311 Vilnius, LT
(51) 11-05
(54) VĖLIAVĖLĖ
(55)



1

(11) **1798**
(15) 2015 04 22
(21) 2014 019
(22) 2014 10 29
(18) 2019 10 29
(28) 1
(72) Justina Skurdelytė, Erfurto g. 46-68, LT-04102 Vilnius, LT
(73) JUSTINA SKURDELYTĖ, Erfurto g. 46-68, LT-04102 Vilnius, LT
(74) Laura Beinorienė, B. K. Balučio g. 3C, LT-11311 Vilnius, LT
(51) 07-07
(54) DEKORATYVINIS MAIŠAS-DĖKLAS

(55)



1.1



1.2



1.3

(11) **1799**
(15) 2015 04 30
(21) 2014 017
(22) 2014 10 24
(18) 2019 10 24
(28) 1
(72) Audrūnas Urmanavičius, Žeimenos g. 9, LT-50116 Kaunas, LT
(73) UAB „EQUINOX EUROPE“, Žeimenos g. 9, LT-50116 Kaunas, LT
(51) 14-02
(54) MULTIMEDIJOS KOMUNIKACIJOS TERMINALAS
(55)

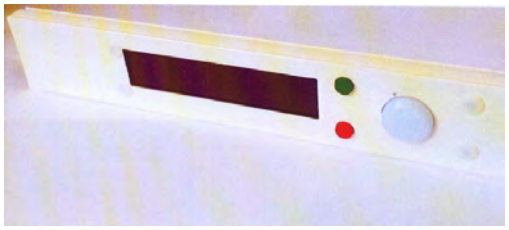

1

Pakeitimai Lietuvos Respublikos dizaino registre, pagal Lietuvos Respublikos dizaino įstatymo 29 straipsnį

(11) **1677**
(73) UAB „DAUMANTAI LT“, Daukšių k., Kėdainių r., LT
(51) 09-01
(54) PAKUOTĖ
Buvusio savininko pavadinimas / vardas, pavardė, adresas, valstybės kodas
UAB „VESIGA“, Daukšių k., Kėdainių r. sav., LT
(45) 2010 11 25
(58) 2015 04 22

Dizainas išregistruotas pagal Lietuvos Respublikos dizaino įstatymo 30 straipsnį

(11) **1518**
(54) PAKUOTĖ
(58) 2015 04 30

---

(11) **1519**
(54) FLUORESCENCINĖS LEMPOS COKOLIS
(58) 2015 04 30

Dizaino galiojimo pratęsimas pagal Lietuvos Respublikos dizaino įstatymo 35 straipsnį

(11) **1543**
(18) 2020 08 16
(73) UŽDAROJI AKCINĖ BENDROVĖ „KALNAPILIO-TAURO GRUPĖ“, Taikos al. 1, LT-35147 Panevėžys, LT
(74) Aušra Pakėnienė, 50, AAA Law, J. Jasinskio g. 16 A, LT-03163 Vilnius, LT
(28) 1
(51) 09-01
(54) BUTELIS
(55)



1

(11) **1556**
(18) 2020 04 11
(73) UŽDAROJI AKCINĖ BENDROVĖ „KALNAPILIO-TAURO GRUPĖ“, Taikos al. 1, LT-35147 Panevėžys, LT
(74) Aušra Pakėnienė, 50, AAA Law, J. Jasinskio g. 16 A, LT-03163 Vilnius, LT
(28) 1
(51) 09-01
(54) BUTELIS
(55)



1

(11) **1677**
(18) 2020 03 31
(73) UAB „DAUMANTAI LT“, Daukšių k., Kėdainių r. sav., LT
(74) Aurelija Šidlauskienė, 25, Dr. V. Šidlauskas ir partneriai, UAB, K. Būgos g. 29, LT-44326 Kaunas, LT
(28) 1
(51) 09-01
(54) PAKUOTĖ
(55)



1.1

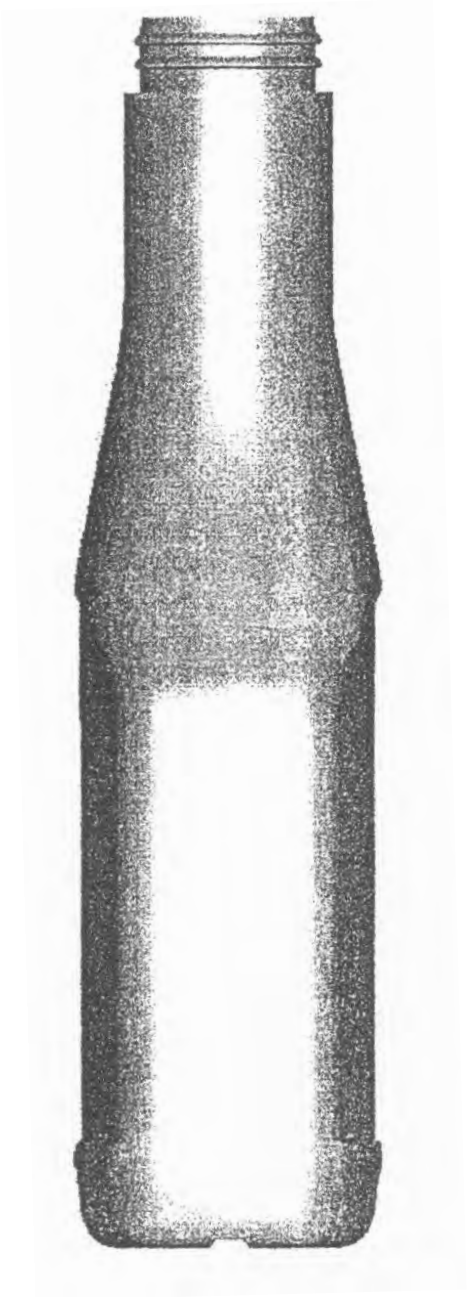

1.2

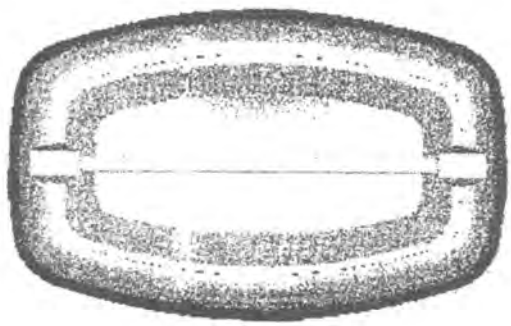

1.3

VARDINĖ DIZAINO AUTORIŲ IR SAVININKŲ RODYKLĖ

(72) Autorius, valstybės kodas (73) Dizaino savininkas, valstybės kodas	Žymėjimas A - autorius, S - savininkas	(51) Klasifikacijos indeksas	(11) Registracijos numeris
Aldona Grinkevičienė, LT	A	25-03	1792
LIETUVOS KARIUOMENĖ, LT	S	05-05	1793
Kęstutis Lukoševičius, LT	A	05-05	1793
JUSTINA SKURDELYTĖ, LT	S	07-07	1798
JUSTINA SKURDELYTĖ, LT	S	06-11	1795
JUSTINA SKURDELYTĖ, LT	S	06-01	1796
JUSTINA SKURDELYTĖ, LT	S	11-05	1797
JUSTINA SKURDELYTĖ, LT	S	03-01	1794
Justina Skurdelytė, LT	A	06-01	1796
Justina Skurdelytė, LT	A	11-05	1797
Justina Skurdelytė, LT	A	03-01	1794
Justina Skurdelytė, LT	A	07-07	1798
Justina Skurdelytė, LT	A	06-11	1795
UAB „DAUMANTAI LT“, LT	S	25-03	1792
UAB „EQUINOX EUROPE“, LT	S	14-02	1799
Audrūnas Urmanavičius, LT	A	14-02	1799

SISTEMINĖ DIZAINO RODYKLĖ

(51) Klasifikacijos indeksas	(11) Registracijos numeris
25-03	1792
05-05	1793
03-01	1794
06-11	1795
06-01	1796
11-05	1797
07-07	1798
14-02	1799

NUMERINĖ DIZAINO RODYKLĖ

(21) Paraiškos numeris	(11) Registracijos numeris
2014 009	1792
2014 013	1793
2014 014	1794
2014 015	1795
2014 016	1796
2014 018	1797
2014 019	1798
2014 017	1799

9 redakcija

TARPTAUTINĖS DIZAINO KLASIFIKACIJOS KLASIŲ SĄRAŠAS

1 klasė. Maisto produktai.

2 klasė. Drabužiai ir galanterijos gaminiai.

3 klasė. Kelionės reikmenys, dėklai, skėčiai nuo saulės ir asmeniniai reikmenys, nepriskirti prie kitų klasių.

4 klasė. Šepečiai.

5 klasė. Tekstilės gaminiai, dirbtinės ir natūralios lakštinės medžiagos.

6 klasė. Baldai.

7 klasė. Namų apyvokos reikmenys, nepriskirti prie kitų klasių.

8 klasė. Įrankiai ir metalo dirbiniai.

9 klasė. Pakuotės ir konteineriai prekių gabenimui ir laikymui.

10 klasė. Laikrodžiai bei kiti matavimo prietaisai, kontrolės ir signalizavimo prietaisai.

11 klasė. Papuošimui skirti gaminiai.

12 klasė. Transporto arba kėlimo priemonės.

13 klasė. Elektros energijos gamybos, paskirstymo arba transformavimo įranga.

14 klasė. Įrašymo, perdavimo arba informacijos paieškos aparatūra.

15 klasė. Mašinos, nepriskirtos prie kitų klasių.

16 klasė. Fotografijos, kinematografijos aparatūra ir optiniai prietaisai.

17 klasė. Muzikos instrumentai.

18 klasė. Spausdinimo mašinos ir biuro įranga.

19 klasė. Raštinės reikmenys ir biuro įranga, menininkų ir mokymo priemonės.

20 klasė. Prekybos ir reklamos įranga, ženklai.

21 klasė. Žaidimai, žaislai, palapinės ir sporto prekės.

22 klasė. Ginklai, pirotechnikos gaminiai, medžioklės ir žūklės reikmenys ir kenkėjų naikinimo priemonės.

23 klasė. Skysčių paskirstymo įranga, sanitarijos, šildymo, vėdinimo ir oro kondicionavimo įranga, kietasis kuras.

24 klasė. Medicininė ir laboratorinė įranga.

25 klasė. Statybiniai ir konstrukciniai elementai.

26 klasė. Apšvietimo prietaisai.

27 klasė. Tabako gaminiai ir rūkymo reikmenys.

28 klasė. Farmacijos ir kosmetikos produktai, tualetiniai reikmenys ir aparatai.

29 klasė. Priešgaisrinės, saugos technikos ir gelbėjimo priemonės ir įranga.

30 klasė. Gyvūnų laikymo ir jų priežiūros reikmenys.

31 klasė. Maisto arba gėrimų gamybos mašinos ir prietaisai, nepriskirti prie kitų klasių.

32 klasė. Grafiniai simboliai ir logotipai (ženklai), paviršiaus raštai, ornamentika (dekoravimas).

PREKIŲ ŽENKLAI

*(111)** Registracijos numeris
Registration number

(141) Pripažinimo negaliojančia/panaikinimo/ išregistravimo data
Date of Invalidation/Cancellation/Lapse

(151) Registracijos data
Registration date

(156) Pratęsimo data
Renewal date

(181) Registracijos termino pasibaigimo data
Expiration date of the registration

(186) Pratęstos registracijos galiojimo pasibaigimo data
Expiration date of the renewal

(210) Paraiškos numeris
Application number

(220) Paraiškos padavimo data
Date of filing the application

(230) Parodos prioriteto data, valstybės kodas**
Exhibition priority date, code of country

(310, 320, 330)
Konvencinio prioriteto paraiškos numeris, data, valstybės kodas
Convention priority application number, date, code of country

(450) Registracijos paskelbimo data
Date of publication of the registration

(511) Tarptautinės prekių ir paslaugų klasifikacijos klasė, prekių ir/arba paslaugų sąrašas
Indication of International Classification of Goods and Services, list of goods and/or services

(523) Elementai, kuriems naudoti gautas sutikimas
Elements which are used under the consent

(526) Nesaugomi elementai
Disclaimer

(531) Tarptautinės ženklų vaizdinių elementų klasifikacijos klasės
Indication of International Classification of the Figurative Elements of Marks

(540) Ženklo reprodukcija
Reproduction of the mark

(551) Kolektyvinis ženklas
Collective mark

(554) Erdvinis ženklas
Three-dimensional mark

(555) Ženklas - hologramа
Hologram mark

(556) Garsinis ženklas
Sound mark

(558) Ženklas - spalva
Colors mark

(559) Judesio ženklas
Moving mark

(561) Ženklo transliteracija
Transliteration of the mark

(566) Ženklo vertimas į lietuvių kalbą
Translation of the mark into Lithuanian language

(580) Pakeitimo data
Date of change

(591) Apsaugotų spalvų nuoroda
Indication concerning colors claimed

(641) Paraiškos, paduotos užsienio patentų tarnybai, duomenys (paraiškos numeris, paraiškos padavimo data, valstybės kodas)
Data relating to the application filed with foreign patent office (application number, date of filing of the application, code of country)

(646) Registracijos buvusioje TSRS / Tarptautinės registracijos duomenys (registracijos numeris SU / WO, paraiškos padavimo data/registracijos data, teritorinio išplėtimo data biuletenio numeris, metai)
Data relating to the registration of the mark in the former USSR / International Registration of the mark (registration number: SU / WO, date of filing the application/registration date, date ofextension, number of gazette, year)

(732) Ženklo savininko pavadinimas / vardas, pavardė, adresas, valstybės kodas
Name and address of the proprietor of the mark, code of country

(740) Patentinio patikėtinio registracijos numeris / atstovo vardas, pavardė, adresas, valstybės kodas
Name, registration number of attorney, address of attorney/representative, code of country

(750) Susirašinėjimo adresas
Adress for corespondence

(770) Buvusio ženklo savininko pavadinimas / vardas, pavardė, adresas (ženklo perdavimas)
Name and address of the previous applicant or holder (in case of change in ownership)

(771) Buvusio ženklo savininko pavadinimas / vardas, pavardė, adresas
Name and address of the previous applicant or holder (in case of no change in ownership)

(791) Licenciato pavadinimas / vardas, pavardė, adresas, valstybės kodas
Name and address of licensee, code of country

(793) Licencijos termino pasibaigimo data, teisių apimtis
Date of expiration of the license, scope of rights

(800) Tarptautinės registracijos duomenys
International Registration data

* *Pagal PINO standartą ST.60*
** *Pagal PINO standartą ST.3*

Registracijos 70923–71186 pagal Lietuvos Respublikos prekių ženklų įstatymo 16 straipsnį

(111) **70923**
(151) 2015 04 09
(210) 2015 0016
(220) 2004 05 01
(181) 2024 05 01
(732) PEEK & CLOPPENBURG KG, Berliner Allee 2, 40212 Duesseldorf, DE
(740) Aušra Pakėnienė, 50, AAA Law, J. Jasinskio g. 16 A, LT-03163 Vilnius, LT
(540)

Peek & Cloppenburg

(511)

25 antbačiai (trumpos blauzdinės); apatiniai baltiniai; apatiniai marškiniai; apatinukai; apavas; apykaklės (apsauginės); apsiaustai; arnotai; ašuočių pluošto avalynė; ausinės (drabužiai); avalynė; avalynės padai; avalynės priekinės dalys; avalynės priešslydžio įtaisai; avalynės rantai; avalynės užkulniai; avalynės viršutinės dalys; batai; batų vidpadžiai; batviršiai; bažnytiniai drabužiai; berankoviai sportiniai marškinėliai; beretės; blauzdinės (getrai); blauzdinių raiščiai; boa (moteriški šalikai); bridžiai (kelnės); chalatai; cilindrai (skrybėlės); darbinės palaidinės; darbiniai drabužiai; didelės spalvotos skarelės (kaklaskarės); diržai (juostos); diržinės piniginės (apranga); drabužiai, apranga; drabužių apykaklės; drabužių diržai; drabužių kišenės; dušo kepurės; dviratininkų drabužiai; džemperiai (puloveriai); futbolo batai; futbolo batų kapliukai; gabardino drabužiai; galvos apdangalai; gatavi drabužiai; gatavi pamušalai (drabužių dalys); gimnastikos apranga; gimnastikos avalynė; glaudės; glaudinės (kelnės); glaudinės (šiltos kojinės); gobtuvai (drabužiai); juostos; jūreivių palaidinės (jūrinikės); kailinės mantijos; kailinės pelerinos; kailiniai (drabužiai); kaklaraiščiai; kaliošai; kaspinai (plaukams) (drabužiai); keliaraiščiai; kelnaitės; kelnės; kelnių diržai; kepurės; kepurių snapeliai; kišeninės nosinaitės (drabužiai); klumpės; kojinės; kojinės (prakaitinės); kojinių laikikliai; kojinių užkulniai; kojų įmovos (išskyrus šildomas elektra); kombinezonai (drabužiai); korsetai; korsetai (apatiniai); kostiumai; kraiteliai (kūdikių drabužiai); kulnai; kumštinės pirštinės; liemenėlės; liemenės; liemenės (drabužiai); livrėjos; marškinėliai; marškiniai; marškinių antkrūtiniai; marškinių perpetės; maskarado kostiumai; maudymosi kelnaitės; maudymosi kepuraitės; maudymosi kostiumai; maudymosi sandalai; maudymosi šlepetės; megzti drabužiai; megztiniai; metaliniai avalynės apvadai; mitros (kepurės); moteriškos kelnaitės; movos (drabužiai); naktiniai akių raiščiai; naktiniai drabužiai; neperšlampamieji drabužiai; nėrinių skaros; nuimamosios apykaklės; odiniai drabužiai; odos pakaitalų drabužiai; palaidinės; paltai; paplūdimio avalynė; paplūdimio kostiumai; pasijoniai; pažastiniai; pėdkelnės; pelerinos; petnešos; pirštinės (drabužiai); pižamos; ponèai; popierinės kepurės (apranga); popieriniai drabužiai; prakaitiniai apatiniai drabužiai; priekakčiai (galvos apdangalai) ; prijuostės (drabužiai); puloveriai; pusbačiai; puskojinės; puskojinių laikikliai; rankogaliai; rankogaliai (drabužiai); sandalai; sarafanai; sariai (Indijos moterų rūbai); sarongai; seilinukai (ne popieriniai); sijonai; sijonkelnės; skaros; skrybėlės; skrybėlių karkasai; slidinėjimo pirštinės; slidžių batai; sportinė avalynė; sportiniai batai; sportiniai trikotažo gaminiai; striukės su gobtuvu; suknelės; suvarstomieji batai; šalikai; šiltos kojinės; šydai (drabužiai); šlikės; šliurės; švarkai, striukės; togos; trikotažo gaminiai; trumparankoviai marškinėliai; turbanai; uniformos; vaikų kelnaitės (drabužiai); vairuotojų drabužiai; vandens slidžių sporto kombinezonai; vienuolių galvos apdangalai; vilnoniai megztiniai; viršutiniai drabužiai; vyriški šalikai (plačiais galais); vyriškos apatinės kelnaitės; vonios chalatai; žūklės liemenės.

---

(111) **70924**
(151) 2015 04 21
(210) 2013 1549
(220) 2013 09 06
(181) 2023 09 06
(732) UAB „BALTIJOS DIDMENA“, Trakų g.3/2, LT-01132 Vilnius, LT
(740) Reda Žabolienė, 7, Advokatės Redos Žabolienės kontora METIDA, Verslo centras VERTAS, Gynėjų g. 16, LT-01109 Vilnius, LT
(540)

MEMBERSHOP

(511)

35 reklama; verslo vadyba; verslo tvarkyba; įstaigų veikla; kvepalų, kosmetikos, drabužių, avalynės, galanterijos, aksesuarų, juvelyrikos, sporto ir gimnastikos prekių, žaidimų ir žaislų, namų apyvokos arba virtuvės reikmenų, elektronikos prekių, baldų, tekstilinių interjero aksesuarų, meno dirbinių, kilimų ir grindų patiesalų, knygų sukaupimas (išskyrus vežimą) kitiems, teikiantis pirkėjams galimybę patogiai apžiūrėti ir įsigyti tų prekių mažmeninėse ir didmeninėse parduotuvėse, per užsakymams paštu skirtus katalogus ar elektronines priemones žiniatinklio svetainėse ar teleparduotuvėse.

---

(111) **70925**
(151) 2015 04 21
(210) 2013 1550
(220) 2013 09 06
(181) 2023 09 06
(732) UAB „BALTIJOS DIDMENA“, Trakų g.3/2, LT-01132 Vilnius, LT
(740) Reda Žabolienė, 7, Advokatės Redos Žabolienės kontora METIDA, Verslo centras VERTAS, Gynėjų g. 16, LT-01109 Vilnius, LT
(540)



(531) 26.4, 27.5
(511)
35 reklama; verslo vadyba; verslo tvarkyba; įstaigų veikla; kvepalų, kosmetikos, drabužių, avalynės, galanterijos, aksesuarų, juvelyrikos, sporto ir gimnastikos prekių, žaidimų ir žaislų, namų apyvokos arba virtuvės reikmenų, elektronikos prekių, baldų, tekstilinių interjero aksesuarų, meno dirbinių, kilimų ir grindų patiesalų, knygų sukaupimas (išskyrus vežimą) kitiems, teikiantis pirkėjams galimybę patogiai apžiūrėti ir įsigyti tų prekių mažmeninėse ir didmeninėse parduotuvėse, per užsakymams paštu skirtus katalogus ar elektronines priemones žiniatinklio svetainėse ar teleparduotuvėse.

---

(111) **70926**
(151) 2015 04 21
(210) 2013 2326
(220) 2013 12 30
(181) 2023 12 30
(732) OLX BV, Taurusavenue 105, 2132 LS Hoofddorp, NL
(740) Tatjana Sterlina, 37, UAB „Intels“, Naugarduko g. 32 / 2, LT-03225 Vilnius, LT
(540)



(531) 27.5, 29.1
(591) violetinė, žalia, oranžinė.
(511)
9 fotografijos, kinematografijos, optiniai prietaisai ir aparatai; garso, vaizdo ir duomenų įrašymo, perdavimo, transliavimo, priėmimo, saugojimo, rodymo ar atkūrimo prietaisai ir aparatai; kompiuteriai; įrašytos kompiuterių programos, parsisiunčiamoji kompiuterinė programinė įranga, kompiuterių lustai (integrinės grandinės), signalų kodavimo ir dekodavimo prietaisai ir aparatai; tolinio valdymo aparatai; perprogramuojamos plokštės (mikrograndynų (mikroschemų) plokštės); koduotosios magnetinės kortos; antenos; parabolinės palydovinės antenos; elektros kabeliai; optiniai pluoštai (šviesolaidžiai); elektros jungikliai; kompiuterių tinklo adapteriai; jungtys (elektra); kištukai, lizdai ir elektros įvadai (elektros jungtys); skirstomosios dėžutės (elektra); juostos, diskai ir kasetės (įrašytos arba skirtos duomenų, garso ar vaizdo įrašymui); kino filmai (eksponuoti); garso ir(arba) vaizdo įrašai; daugialypės terpės ryšių, įrašymo, perdavimo, transliavimo, saugojimo, rodymo, priėmimo ar atkūrimo prietaisai, duomenų dorojimo įrenginiai, kompiuterių programinė įranga, elektroniniai prietaisai ir aparatai, skirti naudotis internetu; elektroniniai leidiniai (parsisiunčiamieji); visų aukščiau išvardintų prekių dalys ir priedai.
35 prekių pardavimo skatinimas (kitiems); prekių, tarp jų chemijos produktų, neapdirbtų sintetinių dervų, metalų grūdinimo ir litavimo preparatų, rauginių medžiagų, dažų, politūros, lakų, maisto produktų konservavimo cheminių medžiagų, dažiklių, ėsdinimo preparatų, balinimo preparatų, skalbimo medžiagų, valymo, poliravimo, šveitimo ir švitrinamojo apdirbimo preparatų, muilo, parfumerijos, eterinių aliejų, kosmetikos, plaukų losjonų, dantų pastos ir miltelių, grožio priežiūros preparatų, tualeto reikmenų, pramoninių aliejų ir riebalų, tepalų, dulkių sugeriamųjų, drėkinamųjų ir rišamųjų mišinių, degalų ir apšvietimo medžiagų, apšvietimo žvakių, dagčių, farmacijos ir veterinarijos preparatų, higienos preparatų medicinos reikmėms, dietinio maisto ir dietinių medžiagų medicinos ar veterinarijos reikmėms, kūdikių maisto, žmonių ir gyvūnų maisto papildų, pleistrų, tvarsliavos, dantų plombavimo ir dantų išlajų gamybos medžiagų, dezinfekavimo preparatų, kenkėjų naikinimo preparatų, fungicidų, herbicidų, smulkių geležies dirbinių ir smulkių metalinių detalių, metalinių vamzdžių, seifų, staklių, motorų, variklių, žemės ūkio padargų, prekybos automatų, įrankių ir mašinų namų ūkio reikmėms, įrankių ir padargų (rankinių), peilių, transporto priemonių, sausumos, vandens ir oro susisiekimo priemonių, fejerverkų, pakavimo medžiagų, sandarinimo ir izoliacinių medžiagų, statybinių medžiagų, kasos aparatų, skaičiavimo mašinų, duomenų dorojimo įrenginių, kompiuterių, kompiuterių programinės įrangos, kompiuterių aparatinės įrangos; gesintuvų, garso ir vaizdo įrašymo, perdavimo ar atkūrimo aparatūros, magnetinių duomenų laikmenų, įrašų diskų, optikos

prekių, fotoaparatų, kompaktinių diskų, universaliųjų skaitmeninių (DVD) diskų ir kitų skaitmeninių įrašų laikmenų, buitinių elektros ir elektroninių įrenginių, apšvietimo, šildymo, garų gamybos, valgio gaminimo, šaldymo, džiovinimo, vėdinimo, vandens tiekimo ir sanitarinių įrenginių, juvelyrinių dirbinių, bižuterijos dirbinių, laikrodžių (sieninių, stalinių, bokšto), laikrodžių (kišeninių, rankinių), muzikos instrumentų, rašiklių, raštinės reikmenų, knygų, leidinių, skėčių, saulės skėčių, lagaminų, krepšių, baldų, veidrodžių, paveikslų rėmų, namų apyvokos ir virtuvės reikmenų ir indų, šukų, kempinių, šepečių, valymo reikmenų, metalinių raizginių šveistukų, stiklo, porceliano ir keramikos gaminių, lynų, virvių, tinklų, palapinių, stoginių, brezento, burių, maišų, tekstilės verpalų ir siūlų, audinių ir tekstilės gaminių, lovatiesių, staltiesių, nėrinių, siuvinėtų gaminių, kaspinų, juostų, sagų, kabliukų, kilpučių, smeigtukų, adatų, dirbtinių gėlių, kilimų, demblių, patiesalų, linoleumo ir kitos grindų dangos, sienų apmušalų, drabužių, aprangos, avalynės, galvos apdangalų, moteriškų skrybėlaičių, trikotažo gaminių, plaukų aksesuarų, akinių, galanterijos gaminių, žaidimų ir žaislų, sporto reikmenų, maisto produktų, šokolado, konditerijos gaminių, saldumynų, saldainių, gėrimų, gaiviųjų gėrimų, dealkoholizuotų gėrimų, alkoholinių gėrimų, gėlių, augalų, lapinių augalų, sėklų, komposto, augalų vazonų, vazų, sodininkų įrangos ir reikmenų, rūkymo reikmenų, degtukų sukaupimas (išskyrus vežimą) kitiems, teikiantis pirkėjams galimybę patogiai apžiūrėti ir įsigyti tų prekių mažmeninėse ir didmeninėse parduotuvėse; reklama, reklamos agentūros; reklamos vietų nuoma; verslo vadybos paslaugos; buhalterinė apskaita; verslo ir verslo vadybos patarėjų paslaugos, konsultacijos ir informacija; rinkotyra; sąskaitų-faktūrų išrašymas; rinkodara; telekomunikacinių paslaugų užsakymas kitiems; verslo vadybos patarėjų paslaugos, komercinė informacija ir patarimai vartotojams (konsultacijų teikimas); prekybos mugių ir parodų rengimas ir vedimas (komercijos ar reklamos reikmėms); reklaminės ir skatinamosios medžiagos platinimas; visos nurodytos paslaugos tiesiogiai teikiamos internetu; su visomis anksčiau nurodytomis paslaugomis susijusios informacijos teikimas ir platinimas.

36 draudimas; finansinės operacijos; piniginės operacijos; nekilnojamojo turto operacijos.

38 balso, duomenų, garso ir vaizdo ryšio paslaugos; daugialypės terpės ryšio paslaugos; telekomunikacijos; radijo, televizijos, palydovinio ir kabelinio transliavimo paslaugos; naujienų agentūros; verslo arba šalies vidaus reikmėms skirtos informacijos perdavimas, teikimas ir rodymas iš kompiuteryje saugomo duomenų banko; tiesioginių spektaklių ir renginių transliacija; ryšių aparatų ir prietaisų nuoma ir išperkamoji nuoma; abonentinės televizijos ir interneto transliavimo paslaugos; prieigos prie visuotinio kompiuterių tinklo svetainių parūpinimas; prieigos prie kompiuterinių duomenų bazių parūpinimas; prieigos prie kompiuterinių duomenų bazių laiko nuoma; visos nurodytos paslaugos tiesiogiai teikiamos internetu; su visomis anksčiau nurodytomis paslaugomis susijusios informacijos teikimas ir platinimas.

42 kompiuterių nuoma; kompiuterinės programinės įrangos įtaisymas ir priežiūra; kompiuterių programų rengimas; kompiuterių sistemų projektavimas; visos aukščiau nurodytos paslaugos susiję su kompiuteriais, skaičiavimo aparatais ir įrenginiais, kompiuterių programų rengimu ir kompiuterių sistemų projektavimu; visuotinio kompiuterių tinklo svetainių projektavimo konsultacijos; visuotinio kompiuterių tinklo svetainių kūrimas ir palaikymas kitiems; visos nurodytos paslaugos tiesiogiai teikiamos internetu; kompiuterinių technologijų ir programavimo informacijos teikimas visuotinio kompiuterių tinklo svetainėse.

---

(111) **70927**

(151) 2015 04 21

(210) 2013 2327

(220) 2013 12 30

(181) 2023 12 30

(732) OLX BV, Taurusavenue 105, 2132 LS Hoofddorp, NL

(740) Tatjana Sterlina, 37, UAB „Intels“, Naugarduko g. 32 / 2, LT-03225 Vilnius, LT

(540)

OLX

(511)

9 fotografijos, kinematografijos, optiniai prietaisai ir aparatai; garso, vaizdo ir duomenų įrašymo, perdavimo, transliavimo, priėmimo, saugojimo, rodymo ar atkūrimo prietaisai ir aparatai; kompiuteriai; įrašytos kompiuterių programos, parsisiunčiamoji kompiuterinė programinė įranga, kompiuterių lustai (integrinės grandinės), signalų kodavimo ir dekodavimo prietaisai ir aparatai; tolinio valdymo aparatai; perprogramuojamos plokštės (mikrograndynų (mikroschemų) plokštės); koduotosios magnetinės kortos; antenos; parabolinės palydovinės antenos; elektros kabeliai; optiniai pluoštai (šviesolaidžiai); elektros jungikliai; kompiuterių tinklo adapteriai; jungtys (elektra); kištukai, lizdai ir elektros įvadai (elektros jungtys); skirstomosios dėžutės (elektra); juostos, diskai ir kasetės (įrašytos arba skirtos duomenų, garso ar vaizdo įrašymui); kino filmai (eksponuoti); garso ir(arba) vaizdo įrašai; daugialypės terpės ryšių, įrašymo, perdavimo, transliavimo, saugojimo, rodymo, priėmimo ar atkūrimo prietaisai, duomenų dorojimo įrenginiai, kompiuterių programinė įranga, elektroniniai prietaisai ir aparatai, skirti naudotis internetu; elektroniniai leidiniai (parsisiunčiamieji); visų aukščiau išvardintų prekių dalys ir priedai.

35 prekių pardavimo skatinimas (kitiems); prekių, tarp jų chemijos produktų, neapdirbtų sintetinių

dervų, metalų grūdinimo ir litavimo preparatų, rauginių medžiagų, dažų, politūros, lakų, maisto produktų konservavimo cheminių medžiagų, dažiklių, ėsdinimo preparatų, balinimo preparatų, skalbimo medžiagų, valymo, poliravimo, šveitimo ir švitrinamojo apdirbimo preparatų, muilo, parfumerijos, eterinių aliejų, kosmetikos, plaukų losjonų, dantų pastos ir miltelių, grožio priežiūros preparatų, tualeto reikmenų, pramoninių aliejų ir riebalų, tepalų, dulkių sugeriamųjų, drėkinamųjų ir rišamųjų mišinių, degalų ir apšvietimo medžiagų, apšvietimo žvakių, dagčių, farmacijos ir veterinarijos preparatų, higienos preparatų medicinos reikmėms, dietinio maisto ir dietinių medžiagų medicinos ar veterinarijos reikmėms, kūdikių maisto, žmonių ir gyvūnų maisto papildų, pleistrų, tvarsliavos, dantų plombavimo ir dantų išlajų gamybos medžiagų, dezinfekavimo preparatų, kenkėjų naikinimo preparatų, fungicidų, herbicidų, smulkių geležies dirbinių ir smulkių metalinių detalių, metalinių vamzdžių, seifų, staklių, motorų, variklių, žemės ūkio padargų, prekybos automatų, įrankių ir mašinų namų ūkio reikmėms, įrankių ir padargų (rankinių), peilių, transporto priemonių, sausumos, vandens ir oro susisiekimo priemonių, fejerverkų, pakavimo medžiagų, sandarinimo ir izoliacinių medžiagų, statybinių medžiagų, kasos aparatų, skaičiavimo mašinų, duomenų dorojimo įrenginių, kompiuterių, kompiuterių programinės įrangos, kompiuterių aparatinės įrangos; gesintuvų, garso ir vaizdo įrašymo, perdavimo ar atkūrimo aparatūros, magnetinių duomenų laikmenų, įrašų diskų, optikos prekių, fotoaparatų, kompaktinių diskų, universaliųjų skaitmeninių (DVD) diskų ir kitų skaitmeninių įrašų laikmenų, buitinių elektros ir elektroninių įrenginių, apšvietimo, šildymo, garų gamybos, valgio gaminimo, šaldymo, džiovinimo, vėdinimo, vandens tiekimo ir sanitarinių įrenginių, juvelyrinių dirbinių, bižuterijos dirbinių, laikrodžių (sieninių, stalinių, bokšto), laikrodžių (kišeninių, rankinių), muzikos instrumentų, rašiklių, raštinės reikmenų, knygų, leidinių, skėčių, saulės skėčių, lagaminų, krepšių, baldų, veidrodžių, paveikslų rėmų, namų apyvokos ir virtuvės reikmenų ir indų, šukų, kempinių, šepečių, valymo reikmenų, metalinių raizginių šveistukų, stiklo, porceliano ir keramikos gaminių, lynų, virvių, tinklų, palapinių, stoginių, brezento, burių, maišų, tekstilės verpalų ir siūlų, audinių ir tekstilės gaminių, lovatiesių, staltiesių, nėrinių, siuvinėtų gaminių, kaspinų, juostų, sagų, kabliukų, kilpučių, smeigtukų, adatų, dirbtinių gėlių, kilimų, demblių, patiesalų, linoleumo ir kitos grindų dangos, sienų apmušalų, drabužių, aprangos, avalynės, galvos apdangalų, moteriškų skrybėlaičių, trikotažo gaminių, plaukų aksesuarų, akinių, galanterijos gaminių, žaidimų ir žaislų, sporto reikmenų, maisto produktų, šokolado, konditerijos gaminių, saldumynų, saldainių, gėrimų, gaiviųjų gėrimų, dealkoholizuotų gėrimų, alkoholinių gėrimų, gėlių, augalų, lapinių augalų, sėklų, komposto, augalų vazonų, vazų, sodininkų įrangos ir reikmenų, rūkymo reikmenų, degtukų sukaupimas (išskyrus vežimą) kitiems, teikiantis pirkėjams galimybę patogiai apžiūrėti ir įsigyti tų prekių mažmeninėse ir didmeninėse parduotuvėse; reklama, reklamos agentūros; reklamos vietų nuoma; verslo vadybos paslaugos; buhalterinė apskaita; verslo ir verslo vadybos patarėjų paslaugos, konsultacijos ir informacija; rinkotyra; sąskaitų-faktūrų išrašymas; rinkodara; telekomunikacinių paslaugų užsakymas kitiems; verslo vadybos patarėjų paslaugos, komercinė informacija ir patarimai vartotojams (konsultacijų teikimas); prekybos mugių ir parodų rengimas ir vedimas (komercijos ar reklamos reikmėms); reklaminės ir skatinamosios medžiagos platinimas; visos nurodytos paslaugos tiesiogiai teikiamos internetu; su visomis anksčiau nurodytomis paslaugomis susijusios informacijos teikimas ir platinimas.

36 draudimas; finansinės operacijos; piniginės operacijos; nekilnojamojo turto operacijos.

38 balso, duomenų, garso ir vaizdo ryšio paslaugos; daugialypės terpės ryšio paslaugos; telekomunikacijos; radijo, televizijos, palydovinio ir kabelinio transliavimo paslaugos; naujienų agentūros; verslo arba šalies vidaus reikmėms skirtos informacijos perdavimas, teikimas ir rodymas iš kompiuteryje saugomo duomenų banko; tiesioginių spektaklių ir renginių transliacija; ryšių aparatų ir prietaisų nuoma ir išperkamoji nuoma; abonentinės televizijos ir interneto transliavimo paslaugos; prieigos prie visuotinio kompiuterių tinklo svetainių parūpinimas; prieigos prie kompiuterinių duomenų bazių parūpinimas; prieigos prie kompiuterinių duomenų bazių laiko nuoma; visos nurodytos paslaugos tiesiogiai teikiamos internetu; su visomis anksčiau nurodytomis paslaugomis susijusios informacijos teikimas ir platinimas.

42 kompiuterių nuoma; kompiuterinės programinės įrangos įtaisymas ir priežiūra; kompiuterių programų rengimas; kompiuterių sistemų projektavimas; visos aukščiau nurodytos paslaugos susiję su kompiuteriais, skaičiavimo aparatais ir įrenginiais, kompiuterių programų rengimu ir kompiuterių sistemų projektavimu; visuotinio kompiuterių tinklo svetainių projektavimo konsultacijos; visuotinio kompiuterių tinklo svetainių kūrimas ir palaikymas kitiems; visos nurodytos paslaugos tiesiogiai teikiamos internetu; kompiuterinių technologijų ir programavimo informacijos teikimas visuotinio kompiuterių tinklo svetainėse.

---

(111) **70928**
(151) 2015 04 21
(210) 2014 0385
(220) 2014 02 25
(181) 2024 02 25
(732) UAB „DIENA MEDIA NEWS“, A. Smetonos g. 5, LT-01115 Vilnius, LT
(740) Aurelija Šidlauskienė, 25, Dr. V. Šidlauskas ir partneriai, UAB, K. Būgos g. 29, LT-44326 Kaunas, LT

(540)

DURYS

(511)

16 adresavimo mašinos; adresavimo mašinų adresų plokštelės; adresų spaudai; afišos; akvarelės; akvarelės (vandeniniai dažai); albumai; almanachai; angliniai pieštukai; antpirščiai (raštinės reikmenys); antspaudai; antspaudai (spaudai); antspaudavimo (frankavimo) mašinos (įstaigų reikmėms); antspaudavimo mašinos (raštinės reikmėms); antspaudavimo plokštelės; antspaudų dėžutės; antspaudų laikikliai; antspaudų pagalvėlės; antspaudų stoveliai; aplankai (raštinės reikmenys); architektūriniai maketai; aritmetinės lentelės; atlasai; atspaudai (raižiniai); atspaudžiamieji paveikslėliai (dekalkomanija); audinio kalkė; augaliniai klijai (raštinės arba buities reikmėms); auksinės plunksnos; automatiniai pieštukai; automatiniai plunksnakočiai (parkeriai); bilietai; biologiniai bandiniai tyrimams mikroskopu (mokymo medžiaga); biuvarai; blankai (spausdinti); bloknotai (raštinės reikmenys); braižikliai; braižiklinės; braižybiniai smeigtukai; braižymo įrankiai; braižymo kampainiai; braižymo lekalai; braižymo lentos; braižymo liniuotės; braižymo, piešimo reikmenys; brėžiniai; brošiūros; bukletai; butelių pakuotės (kartoninės arba popierinės); butelių tara (kartoninė arba popierinė); celofano lakštai (vyniojimui); chromolitografijos; cigarų žiedai; čekių knygelių laikikliai; dailininkų akvarelinių (vandeninių) dažų ruošimo lėkštelės; dailininkų akvarelinių dažų ruošimo indeliai; dainų rinkiniai (knygutės); dauginimo aparatai; dauginimo aparatų dažų plokštelės; dažymo lakštai (dauginimo mašinoms); dažymo voleliai; dažomosios (kopijavimo) juostos; dažų dėžutės (mokyklos reikmenys); dažų padėklai; dažų teptukai; dekalkomanijos; dėžutės (kartoninės arba popierinės); diagramos; dokumentų laikikliai (raštinės reikmenys); dokumentų laminatoriai įstaigų reikmėms; dokumentų segtuvai (raštinės reikmenys); drabužių iškarpos; drėgmę reguliuojantieji popieriaus arba plastiko lapai (maisto produktų pakavimui); elektrinės arba ne elektrinės pieštukų drožimo mašinėlės; elektrinės arba ne elektrinės rašomosios mašinėlės; elektriniai arba ne elektriniai pieštukų drožtukai; elektrokardiogramų popierius; emblemos (popieriniai atspaudai); estampai; etikečių tvirtinimo rankiniai įtaisai; etiketės (ne tekstilinės); filtravimo medžiagos (popierius); filtravimo popierius; formelės molio dirbiniams (dailininkų reikmenys); formelės molio dirbiniams (dailininkų reikmenys); fotografijų padėklai (stovai); fotograviūros; fotonuotraukos (spausdintos); fotonuotraukų tvirtinimo įtaisai; galvanostereotipai; gaubliai; gėlių vazonų popieriniai dangteliai; geografijos žemėlapiai; glitimas (klijai) (raštinės arba buities reikmėms); grafinė spausdintinė medžiaga; grafinės reprodukcijos; grafiniai vaizdai; grandikliai (kanceliarijos reikmėms); grifelinės lentos; grifeliniai pieštukai; guminės juostos (raštinės reikmėms); guminiai trintukai; gumuotas audinys (raštinės reikmėms); gumuotos juostos (raštinės reikmenys); hektografai; higieninis popierius; histologiniai preparatai (mokymo reikmėms); informacinės kortelės (raštinės reikmenys); informaciniai biuleteniai; informacinių skydų žymekliai, ne elektroniniai; iškarpų albumai; įdėtinių lapų segtuvai; jūriniai žemėlapiai; kalendoriai; kalkė (popierius kopijoms daryti); kalkės kopijos; kampainės braižymo liniuotės (reišinos); kartonas; kartono gaminiai; kartono tūtos; kartotekos (raštinės reikmenys); katalogai; kataloginių kortelių skirtukai; keturkampės braižymo liniuotės; kietasis antspaudų lakas; klasės lentos; klijai (raštinės arba buities reikmėms); klišės (poligrafija); knygos; knygų įrišimo audiniai; knygų įrišimo įtaisai ir mašinos (kontoros įranga); knygų įrišimo medžiagos; knygų įrišimo siūlai, virvutės; knygų juostelės; knygų priešlapiai; knygų viršeliai; knygų viršelių audinys; knygų viršelių medžiagos; kolekcinės kortos (išskyrus žaidimų); komiksai; kompiuterių spausdintuvų dažajuostės; kopijavimo adatos (braižymo reikmėms); kopijavimo juostelių ritės; kopijavimo popierius (raštinės reikmenys); kortelės (kataloginės, registracinės); kortos; krakmolo pasta (klijai) (raštinės arba buities reikmėms); kreditinių kortelių įspausdinimo įtaisai, ne elektriniai; kreida (litografijai); kreidos laikikliai; ksuano popierius (kinų tapybai ir kaligrafijai); kūginiai popieriniai krepšeliai; kvitų knygelės; laikraščiai; laiškų padėklai; lipdukai (raštinės reikmenys); lipniosios juostelės (raštinės arba buities reikmėms); lipniosios juostelės (raštinės arba buities reikmėms); lipniosios juostos (raštinės arba buities reikmėms); lipniosios medžiagos (klijai) (raštinės arba buities reikmėms); lipniosios plastikinės tąsiosios plėvelės (kroviniams ant padėklų apdengti); lipnių paviršių drėkintuvai (kontoros reikmenys); lipniųjų juostų laikikliai (raštinės reikmenys); literos (tipografiniai šriftai); litografijos; litografiniai akmenys; litografiniai meno dirbiniai; marmuro imitacijos šukos; medienos masės kartonas (raštinės reikmenys); medienos masės popierius; mikrobanginio valgių gaminimo maišeliai; mimeografai; modeliavimo medžiagos; modeliavimo molis; modeliavimo pasta; modeliavimo vaškas (ne odontologijos reikmėms); mokykliniai raštinės reikmenys; mokymo medžiaga (išskyrus aparatūrą); molbertai; muzikiniai atvirukai; neapdirbti plastikai; nešiojamieji spaudmenų rinkiniai (raštinės reikmenys); numeravimo aparatai; ofortai (raižiniai); oleografijos; pakavimo medžiagos (iš krakmolo); pakavimo popierius; paletės; pantografai (braižymo įtaisai); papjė mašė; papjė mašė statulėlės; pastelės (kreidelės); pastos (raštinės ar buities reikmėms); pastos (raštinės reikmėms); pasų laikikliai; pašto atvirukai; pašto korespondencijos frankavimo mašinos (įstaigų reikmėms); pašto ženklai; paveikslai; paveikslai (su rėmais ar be jų); penalai; pergamentinis popierius; periodiniai leidiniai; piešimo, braižymo bloknotai; pieštukai; pieštukų koteliai; pieštukų šerdelės; pinigų rūšiavimo ir skaičiavimo padėklai; pinigų sąvaržėlės; planai; plastikinė pakavimo tara su oro burbuliukais; plastikinės plėvelės (vyniojimui); plastikiniai arba popieriniai šiukšlių maišai; plieninės literos; plieninės

plunksnos (rašomosios); plombos (spaudai); plonkartonio skrybėlių dėžutės; plunksnakočiai; plunksnakočių ir pieštukų stoveliai; plunksnakočių spaustukai; plunksnos (raštinės reikmenys); popieriaus aplankai; popieriaus lakštai (raštinės reikmėms); popieriaus lankstymo įtaisai (raštinės reikmenys); popieriaus pjaustymo įtaisai (raštinės reikmenys); popieriaus sąvaržėlės; popieriaus segtukai; popieriaus segtuvai; popieriaus servetėlės; popieriaus smulkintuvai (raštinės reikmėms); popierinė grietinėlės tara; popierinė kalkė; popierinės ar kartoninės iškabos; popierinės juostelės; popierinės juostos ir kortos (kompiuterių programoms rašyti); popierinės nosinės; popierinės servetėlės (grimui valytis); popierinės servetėlės (veidui šluostytis); popierinės servetėlės grimui valyti; popierinės staltiesės; popierinės vėliavėlės; popieriniai ar kartoniniai plakatai; popieriniai arba plastikiniai pakavimo maišeliai; popieriniai indų padėklai; popieriniai kaspinai; popieriniai kavos filtrai; popieriniai paklotai; popieriniai rankšluosčiai; popieriniai seilinukai; popieriniai stalčių įklotai (prikvėpinti arba ne); popieriniai stalo apdangalai; popieriniai stalo padėklai; popierius; portretai; prespapjė; prospektai; puslapių laikikliai; radiogramų popierius; raižiniai; raižymo adatos; raižymo plokštės; rankogaliai (rašymo reikmenims įdėti); rankų atramos (dailininkams); rašalas; rašalinės (įtaisai); rašalinės pagalvėlės; rašalo indai; rašalo lazdelės; rašikliai; raškliai; raškliklinės; raškliklių dėžutės; raškliklių komplektai; rašymo ir piešimo sąsiuviniai; rašymo reikmeninės (raštinės reikmenys); rašymo šepetėliai; rašysenos pavyzdžiai; rašomasis popierius; rašomieji reikmenys; rašomoji kreida; rašomosios lentelės su spaustuku; rašomosios plunksnos; rašomųjų lentų kempinės; rašomųjų mašinėlių juostelės; rašomųjų mašinėlių klavišai; rašomųjų mašinėlių velenėliai; rašomųjų plunksnų šluostukai; rašomųjų stalų patiesalai; raštinės prekės; raštinės reikmenys (išskyrus baldus); raštinės reikmenų spintelės; raštinės skylmušos (perforatoriai); registravimo knygos (žurnalai); regletės (poligrafija); rinkimo lentos (poligrafija); rinkimo stalai (poligrafija); rodyklės; rožančiai (rožiniai); sankabėlės (raštinės reikmėms); sankabėlių segikliai (raštinės reikmenys); savirašių aparatų popierius; sąvaržėlės (raštinės reikmenys); servetėlės (alaus bokalams); sidabrinis popierius; siuvėjų kreida; siuvinėjamų piešinių pavyzdžiai; skaičiavimo lentelės; skaičių literos; skelbimų skydai (popieriniai arba kartoniniai); skylmušos (raštinės reikmenys); skrajutės; skriestuvai; smeigtukai (raštinės reikmenys); spaudai (antspaudai); spaudiniai; spausdinimo įrenginių dangos (ne iš tekstilės); spausdintiniai leidiniai; spausdintiniai tvarkaraščiai; steatitas (siuvėjų kreida); sugeriamojo popieriaus ar plastiko lapai (maisto produktų pakavimui); suknelių iškarpos; sveikinimo atvirukai; šriftai (skaitmenys ir raidės); šriftas (poligrafija); šviečiantis popierius; taisomasis rašalas (heliografija); taisomieji skysčiai (raštinės reikmenys); taisomosios juostelės (raštinės reikmenys); tapytojų teptukai; tapomoji drobė; trafaretai; trafaretai (raštinės reikmenys); trafaretų dėžutės; transparantai (raštinės reikmenys); trintukai; trynimo šablonai; tualetinis popierius; tušas; tušinukų šerdelės; užlankai (knygų įrišimui); užrašų knygutės; vadovėliai; vaškinis popierius; vilgytuvai (kontoros reikmenys); vinječių gaminimo įrenginiai; viršeliai (raštinės reikmenys); viskozės lakštai pakuotėms; vyniojamasis popierius; vokai (raštinės reikmenys); vokų antspaudavimo įtaisai (raštinės reikmenys); žakardo audimo staklių perforacinės kortos; žinynai; žymėjimo kreida; žymekliai (komposteriai); žymikliai (raštinės reikmenys); žurnalai (periodiniai leidiniai); žuvų klijai (raštinės arba buities reikmėms).

---

(111) **70929**
(151) 2015 04 21
(210) 2014 0388
(220) 2014 02 25
(181) 2024 02 25
(732) UAB AUDORES, Visorių g. 8, LT-08300 Vilnius, LT
(540)



(531) 26.4, 29.1
(591) oranžinė, balta.
(511)
11 acetileno degikliai; acetileno generatoriai; acetileno žibintai; akvariumų filtravimo aparatai; akvariumų lempos (žibintai); akvariumų šildytuvai; aliejaus valymo aparatai; aliejinės lempos; apšvietimo lemputės; apšvietimo prietaisai ir įrenginiai; apšvietimo žibintai; ardeliai; audinių garintuvai; autoklavai (elektriniai slėginiai virimo katilai); automatiniai drėkinimo įrenginiai; automatiniai pelenų transportavimo įrenginiai; automobilių įtaisai nuo akinimo (žibintų įtaisai); automobilių krypties signalizatorių lempos; automobilių krypties signalizatorių lemputės; automobilių žibintai; automobilių žibintai; baktericidiniai degikliai; benzininiai degikliai; bidė; boileriai (ne mašinų dalys); branduoliniai reaktoriai; branduolinio kuro ir branduolinių reakcijų lėtiklių apdorojimo įrenginiai; centrinio šildymo įrenginių plėtimosi bakai; centrinio šildymo radiatorių drėkintuvai; centrinio šildymo sistemų radiatoriai; chromatografai (pramonės reikmėms); čiaupai; degikliai; degimo krosnys; deginimo krosnių armatūra (atramos); deglai;

deguonies-vandenilio degikliai; dekoratyviniai fontanai; desikatoriai (džiovinimo aparatai); dezinfekavimo aparatai; dezinfekavimo priemonių dalytuvai (tualetams); dezodoravimo aparatai (ne asmeninio naudojimo); distiliatoriai; distiliavimo aparatai; distiliavimo kolonos; distiliavimo valymo kolonos; drėkinimo mašinos žemės ūkio reikmėms; dujinės lempos; dujiniai žiebtuvėliai; dujinių prietaisų reguliavimo ir apsaugos reikmenys; dujotiekių reguliavimo ir apsaugos reikmenys; dujų degikliai; dujų degiklių antgaliai; dujų katilai; dujų kondensatoriai (ne mašinų dalys); dujų valymo įrenginiai; dujų valytuvai (dujinių įrenginių dalys); dūmtraukiai; dūmtraukių sklendės; dūmtraukių sklendės (šildymas); duonkepės krosnys; duonos gaminimo mašinos; duonos kepimo mašinos; duonos skrudintuvai; dušai; dušo kabinos; dviračių lemputės; dviračių žibintai; džiovinimo aparatai; džiovinimo aparatai ir įrenginiai; elektra šildomi patiesalai (kilimai); elektrinės gruzdintuvės; elektrinės šildomosios antklodės (ne medicinos reikmėms); elektrinės šildomosios pagalvėlės (paklotai) (ne medicinos reikmėms); elektrinės vaflinės; elektriniai arba ne elektriniai kojų šildytuvai; elektriniai asmeniniai ventiliatoriai; elektriniai jogurto gaminimo prietaisai; elektriniai kavinukai su koštuvais; elektriniai kavos aparatai; elektriniai radiatoriai; elektriniai skalbinių džiovintuvai; elektriniai slėginiai greitpuodžiai; elektriniai šildymo aparatai; elektriniai valgio virimo reikmenys; elektriniai virduliai; elektrinio kaitinimo siūleliai; elektrinis šildomasis apavas; elektros išlydžio apšvietimo vamzdeliai; elektros lempos; elektros lemputės; elektros lempų siūleliai; elektros šviestuvų lizdai; fakelų vamzdžiai (naftos pramonei); fontanai; frikciniai dujų degtuvai; garbanojimo lempos; garinių šildymo įrenginių oro vožtuvai; garintuvai; garo akumuliatoriai; garo aparatai veidui (saunos); garo gaminimo įrenginiai; garo katilai (ne mašinų dalys); gatvių šviestuvai; geriamojo vandens filtrai; gėrimų atšaldymo aparatai; gydomųjų kurortų vonios (talpyklos); gyvatukai (distiliavimo, šildymo įrenginių dalys); hidrantai; įdegimo įrenginiai (saulės vonios); kaitinimo degikliai; kaitinimo elementai; kaitinimo plokštės; Kalėdų eglučių elektros lemputės; kanalinės krosnys; karšto oro aparatai; karšto oro pirčių įrenginiai; kavos pupelių skrudintuvai; kepimo aparatai; kepimo iešmai; kepimo iešmų suktuvai; kepimo krosnelės su besisukančiu iešmu; kepimo rėmai; kietojo, skystojo arba dujinio kuro šildymo aparatai; kilnojamieji tualetai; kilnojamosios kalvės; kilnojamosios turkiškų vonių kabinos; kišeniniai šildytuvai; kišeniniai žibintuvėliai; klijų šildymo įrenginiai; klozetų bakeliai; klozetų puodai; konstrukcinės viryklių plokštės; krosnių aušintuvai; krosnių fasoninės dalys; krosnių išklojos (iš ugniai atsparaus molio); krosnių metalinės konstrukcijos; krosnių pakrovimo įrenginiai; krosnių pelenų dėžės; krosnys (ne laboratorinės); krosnys (šildymo įrenginiai); kuro skalsintuvai; laboratorinės lempos; laboratoriniai degikliai; lakštiniai šildytuvai; lankinės lempos; lankinių lempų angliniai elektrodai; lašelinio drėkinimo antgaliai (irigavimo reikmenys); lavos akmenys keptuvams; ledo gaminimo įrenginiai ir mašinos; lempos; lempų atšvaitai; lempų dangčiai; lempų degikliai; lempų gaubtai; lempų gaubtų laikikliai; lempų kaminėliai; lempų stiklai; lempų stikliniai gaubtai; lygintuvų kaitintuvai; lovų šildynės; magnio siūlai (apšvietimui); maisto atliekų dehidratavimo aparatai; maisto gaminimo (virimo, kepimo) aparatai ir įrenginiai; maišikliniai vandentiekio čiaupai; metalinės šildyklės (lovai šildyti); mikrobanginės krosnelės (maisto gaminimo aparatai); mikrobangų krosnys pramonės reikmėms; namų židiniai; nardymo šviestuvai; netaškūs čiaupų antgaliai; nuotekų valymo įrenginiai; odontologų krosnelės; oro ar vandens jonizatoriai; oro dezodoravimo aparatai; oro džiovintuvai; oro filtravimo įrenginiai; oro kondicionavimo aparatai; oro kondicionavimo filtrai; oro kondicionavimo įrenginiai; oro sterilizatoriai; oro šildytuvai; oro transporto priemonių apšvietimo įrenginiai; oro valymo aparatai ir mašinos; oro valymo baktericidinės lempos; oro vėsinimo aparatai; pakabinamieji šviestuvai; panardinamieji šildytuvai; pasterizavimo aparatai; pašarų džiovinimo aparatai; pieno šaldymo įrenginiai; pisuarai (sanitariniai įtaisai); plaukiojimo baseinų chloravimo įrenginiai; plaukų džiovintuvai; plautuvės (virtuvinės); polimerizavimo įrenginiai; prausyklų rankų džiovintuvai; prožektoriai; puošybiniai žibintai; radiatoriai (šildymas); radiatorių dangteliai; rankų prausyklės (sanitarinių įrenginių dalys); rezervuarų lygio reguliavimo vožtuvai; salyklo džiovyklos; sanitariniai aparatai ir įrenginiai; sanitarinių įrenginių vandentiekio vamzdžiai; saugiosios lempos; saulės kolektoriai (šildymas); saulės krosnys; saunų įrenginiai; sėdimosios vonios; sietynai; skalbyklų vandens šildytuvai; skysčių vėsinimo įrenginiai; skystojo kuro degikliai; slėginiai vandens rezervuarai; smilkymo prietaisai (ne medicinos reikmėms); spiritiniai degikliai; sterilizatoriai; sūkuriniai vandens čiurkšlių aparatai; šachtininkų lemputės; šaldymo aparatai; šaldymo aparatai ir mašinos; šaldymo kameros; šaldymo konteineriai; šaldymo patalpos; šaldymo prietaisai ir įrenginiai; šaldymo spintos; šaldytuvai; šaldytuvai (dėžės); šaldomosios vitrinos; šildymo (vandeniu) įrenginiai; šildymo aparatai; šildymo įrenginiai; šildymo katilai; šildymo katilų dūmtraukiai; šildymo katilų tiektuvai; šildymo katilų vamzdžiai; šildymo krosnys; šildymo plokštės; šildomosios vitrinos; šilumokaičiai (ne mašinų dalys); šilumos akumuliatoriai; šilumos regeneratoriai; šilumos siurbliai (centrinio šildymo, cirkuliaciniai); šiukšlių degintuvai; švariosios kameros (sanitarijos įrenginiai); šviečiamieji apšvietimo vamzdeliai; šviesadiodžio (LED) apšvietimo įrenginiai; šviesos sklaidytuvai; šviestuvai; švytintys namų numeriai; tabako aušinimo įrenginiai; tabako džiovyklos; termostatiniai vožtuvai (šildymo įrenginių dalys); toršerai; transporto priemonių apšvietimo prietaisai; transporto priemonių atšvaitai; transporto priemonių įtaisai nuo akinimo (apšvietimo įtaisai); transporto priemonių įtaisai nuo apšerkšnijimo; transporto priemonių lempos; transporto priemonių oro kondicionieriai; transporto priemonių priekiniai

žibintai; transporto priemonių šildytuvai; transporto priemonių šildomieji aparatai nuo langų šarmojimo; transporto priemonių ventiliacijos (oro kondicionavimo) įrenginiai; traukos gaubtai; traukos gaubtai (laboratorijoms); traukos gaubtai (virtuvėms); tualetai (vandens klozetai); tualeto dubenys; ultravioletinės lempos (ne medicinos reikmėms); vaisių džiovyklos; vamzdžių čiaupai (movos); vandens aparatų reguliavimo ir apsaugos priemonės; vandens arba dujų įrenginių ir vamzdynų apsauginiai reikmenys; vandens arba dujų įrenginių ir vamzdynų reguliavimo reikmenys; vandens čiaupų tarpikliai; vandens ėmimo įrenginiai; vandens filtravimo aparatai; vandens gėlinimo įrenginiai; vandens masažo vonių įrenginiai; vandens minkštinimo aparatai ir įrenginiai; vandens nuleidimo aparatai; vandens skirstymo įrenginiai; vandens sterilizatoriai; vandens šildyklės (buteliai); vandens šildytuvai; vandens šildytuvai (prietaisai); vandens tiekimo įrenginiai; vandens valymo aparatai ir mašinos; vandens valymo įrenginiai; vandens vėsinimo įrenginiai; vandentiekio įrenginiai; ventiliacijos (oro kondicionavimo) įrenginiai ir aparatai; ventiliatoriai (oro kondicionavimas); ventiliatoriai (oro kondicionavimo įrenginių dalys); vėsinimo aparatai ir įrenginiai; vėsinimo įrenginiai ir mašinos; vienkartiniai sterilizavimo maišeliai; viryklėlės; viryklės; virtuvinės viryklės (krosnelės); vonios; vonių įrengimo reikmenys; vonių kambarių įrenginiai; vonių šildytuvai; žaizdrai; žarijų krosnelės; žibintuvėliai; žindymo buteliukų elektriniai šildytuvai.

---

(111) **70930**
(151) 2015 04 21
(210) 2014 0634
(220) 2014 03 26
(181) 2024 03 26
(732) SIA REDMOND BALTIC, Druvas iela 36, Marupe, LV-2167 Marupes nov., LV
(740) Jelena Gerasimovič, 52, IĮ „Liudmila Gerasimovič, Patentinis patikėtinis“, Vingrių g. 13-42, LT-01141 Vilnius, LT
(540)

REDMOND

(511)

7 mašinos, būtent elektrinės virtuvinės mašinos, elektromechaninės gėrimų ruošimo mašinos, elektromechaninės maisto ruošimo mašinos, filtravimo mašinos; buitiniai prietaisai, būtent kilimų elektrinės plovimo mašinos ir prietaisai, lyginimo mašinos, didelio slėgio plovimo mašinos, elektrinės valymo mašinos ir prietaisai, dulkių siurbliai, skalbimo mašinos, dulkių šalinimo įrenginiai (valymo reikmėms), gariniai valymo prietaisai, lyginimo mašinos.

11 buitiniai prietaisai, būtent elektriniai šildymo aparatai, radiatoriai (šildymas), karšto vandens šildymo įrenginiai, oro šildytuvai, lempos, maisto gaminimo (virimo, kepimo) aparatai ir įrenginiai, slėginiai elektriniai maisto gaminimo puodai, džiovinimo aparatai ir įrenginiai, gėrimų atšaldymo aparatai, šaldytuvai, šaldymo kameros, šaldymo prietaisai ir įrenginiai.

---

(111) **70931**
(151) 2015 04 21
(210) 2014 0669
(220) 2014 03 31
(181) 2024 03 31
(732) ELVYRA MONGINIENĖ, Ilgoji g. 5-1, Užliedžiai, Kauno r. sav., LT
(740) Evelina Jukonė, Sviliškių g. 10-22, LT-06152, Vilnius, LT
(540)



(531) 3.13, 26.4, 27.3, 27.5, 29.1
(591) aukso, juoda.
(511)

14 agatai; amuletai (juvelyriniai dirbiniai); ankeriai (laikrodžių detalės); apyrankės (juvelyriniai dirbiniai); atominiai laikrodžiai; auksas (neapdirbtas arba kalstytas); auksasiūliai (juvelyriniai dirbiniai); auskarai; batų puošmenos (brangiųjų metalų); biustai (brangiųjų metalų); brangakmeniai; brangenybių dėklai; brangenybių dėžutės; brangieji metalai (neapdirbti ar iš dalies apdirbti); chronografai; chronometrai; chronometriniai prietaisai; chronoskopai; ciferblatai (laikrodžių); deimantai; dekoratyvinės sagės; dėžutės (brangiųjų metalų); dramblio kaulas (papuošalai); gagatas (neapdorotas ar iš dalies apdorotas); gagato papuošalai; gintaro juvelyriniai dirbiniai; grandinėlės (juvelyriniai dirbiniai); iridis; juvelyriniai dirbiniai; juvelyriniai niekučiai; kaklaraiščių segtukai; kaklaraiščių smeigtukai; karoliai (juvelyriniai dirbiniai); karoliai (presuoto gintaro); karoliukai (papuošalų gamybai); karuliai (juvelyriniai dirbiniai); kluazonė juvelyriniai dirbiniai; kontroliniai laikrodžiai; laikrodiniai mechanizmai; laikrodžiai (elektriniai); laikrodžiai (kišeniniai, rankiniai); laikrodžiai (sieniniai, staliniai, bokšto); laikrodžių apyrankės; laikrodžių būgnai; laikrodžių dėžutės; laikrodžių dėžutės (dovanoms); laikrodžių futliarai;

laikrodžių grandinėlės; laikrodžių korpusai; laikrodžių mechanizmai; laikrodžių rodyklės; laikrodžių spyruoklės; laikrodžių stiklai; liejiniai (brangiųjų metalų); lydiniai (tauriųjų metalų); medaliai; medalionai (juvelyriniai dirbiniai); meno dirbiniai (brangiųjų metalų); monetos; olivinas (brangakmenis); osmis; paladis; papuošalai (juvelyriniai dirbiniai); perlų juvelyriniai dirbiniai; platina; pusbrangiai akmenys; raktų žiedai (su pakabučiais); rankiniai laikrodžiai; rankinių laikrodžių dirželiai; rankogalių sąsagos; rodis; rutenis; sagės (juvelyriniai dirbiniai); saulės laikrodžiai; sidabras (neapdirbtas arba kalstytas); sidabrasiūliai; sidabro verpalai; siūlai (brangiųjų metalų) (juvelyriniai dirbiniai); skiriamieji ženklai (brangiųjų metalų); skrybėlių papuošalai (brangiųjų metalų); smeigtukai (juvelyriniai dirbiniai); stabdomieji laikmačiai; statulėlės (brangiųjų metalų); statulėlės (brangiųjų metalų); statulos (brangiųjų metalų); strazai (dirbtiniai brangakmeniai); strazai (drabužių puošmenos iš dirbtinių brangakmenių); špineliai (brangakmeniai); švytuoklės (laikrodžių); variniai žetonai; vielos (brangiųjų metalų) (juvelyriniai dirbiniai); žadintuvai; žiedai (juvelyriniai dirbiniai).

25 antbačiai (trumpos blauzdinės); apatiniai baltiniai; apatiniai marškiniai; apatinukai; apavas; apykaklės (apsauginės); apsiaustai; arnotai; ašuočių pluošto avalynė; ausinės (drabužiai); avalynė; avalynės padai; avalynės priekinės dalys; avalynės priešslydžio įtaisai; avalynės rantai; avalynės užkulniai; avalynės viršutinės dalys; batai; batų vidpadžiai; batviršiai; bažnytiniai drabužiai; berankoviai sportiniai marškinėliai; beretės; blauzdinės (getrai); blauzdinių raiščiai; boa (moteriški šalikai); bridžiai (kelnės); chalatai; cilindrai (skrybėlės); darbinės palaidinės; darbiniai drabužiai; didelės spalvotos skarelės (kaklaskarės); diržai (juostos); diržinės piniginės (apranga); drabužiai, apranga; drabužių apykaklės; drabužių diržai; drabužių kišenės; dušo kepurės; dviratininkų drabužiai; džemperiai (puloveriai); futbolo batai; futbolo batų kapliukai; gabardino drabužiai; galvos apdangalai; gatavi drabužiai; gatavi pamušalai (drabužių dalys); gimnastikos apranga; gimnastikos avalynė; glaudės; glaudinės (kelnės); glaudinės (šiltos kojinės); gobtuvai (drabužiai); juostos; jūreivių palaidinės (jūrinikės); kailinės mantijos; kailinės pelerinos; kailiniai (drabužiai); kaklaraiščiai; kaliošai; kaspinai (plaukams) (drabužiai); keliaraiščiai; kelnaitės; kelnės; kelnių diržai; kepurės; kepurių snapeliai; kišeninės nosinaitės (drabužiai); klumpės; kojinės; kojinės (prakaitinės); kojinių laikikliai; kojinių užkulniai; kojų įmovos (išskyrus šildomas elektra); kombinezonai (drabužiai); korsetai; korsetai (apatiniai); kostiumai; kraiteliai (kūdikių drabužiai); kulnai; kumštinės pirštinės; liemenėlės; liemenės; liemenės (drabužiai); livrėjos; marškinėliai; marškiniai; marškinių antkrūtiniai; marškinių perpetės; maskarado kostiumai; maudymosi kelnaitės; maudymosi kepuraitės; maudymosi kostiumai; maudymosi sandalai; maudymosi šlepetės; megzti drabužiai; megztiniai; metaliniai avalynės apvadai; mitros (kepurės); moteriškos kelnaitės; movos (drabužiai); naktiniai akių raiščiai; naktiniai drabužiai; neperšlampamieji drabužiai; nėrinių skaros; nuimamosios apykaklės; odiniai drabužiai; odos pakaitalų drabužiai; palaidinės; paltai; paplūdimio avalynė; paplūdimio kostiumai; pasijoniai; pažastiniai; pėdkelnės; pelerinos; petnešos; pirštinės (drabužiai); pižamos; ponèai; popierinės kepurės (apranga); popieriniai drabužiai; prakaitiniai apatiniai drabužiai; priekakčiai (galvos apdangalai) ; prijuostės (drabužiai); puloveriai; pusbačiai; puskojinės; puskojinių laikikliai; rankogaliai; rankogaliai (drabužiai); sandalai; sarafanai; sariai (Indijos moterų rūbai); sarongai; seilinukai (ne popieriniai); sijonai; sijonkelnės; skaros; skrybėlės; skrybėlių karkasai; slidinėjimo pirštinės; slidžių batai; sportinė avalynė; sportiniai batai; sportiniai trikotažo gaminiai; striukės su gobtuvu; suknelės; suvarstomieji batai; šalikai; šiltos kojinės; šydai (drabužiai); šlikės; šliurės; švarkai, striukės; togos; trikotažo gaminiai; trumparankoviai marškinėliai; turbanai; uniformos; vaikų kelnaitės (drabužiai); vairuotojų drabužiai; vandens slidžių sporto kombinezonai; vienuolių galvos apdangalai; vilnoniai megztiniai; viršutiniai drabužiai; vyriški šalikai (plačiais galais); vyriškos apatinės kelnaitės; vonios chalatai; žūklės liemenės.

---

(111) **70932**

(151) 2015 04 21

(210) 2014 0777

(220) 2014 04 11

(181) 2024 04 11

(732) UAB „SALENTO KLUBAS“, Didžioji g. 28, LT-01128 Vilnius, LT

(540)



(531) 3.4, 26.4, 27.5, 29.1

(591) juoda, balta, raudona.

(511)

41 švietimas; mokymas; pramogos; sportinė ir kultūrinė veikla; akademijos (mokymas); atrakcionų

parkai; abonementinės bibliotekos; aprūpinimas sporto reikmenimis; asmeninių trenerių paslaugos (kūno rengybos treniruotės); bilietų agentūrų paslaugos (pramogos); cirkai; dekoracijų nuoma; diskotekų paslaugos; diskotekų vedėjų paslaugos; egzaminavimas; elektroninė darbalaukinė leidyba; elektroninių knygų ir žurnalų tiesioginis publikavimas; elektroninių publikacijų tiesioginis pateikimas per kompiuterių tinklą (ne parsisiunčiamųjų); estrados artistų paslaugos; filmų kūrimas (išskyrus reklaminius); fizinis lavinimas; fotografavimas; fotoreportažų rengimas; garso aparatūros nuoma; garso įrašų montavimas; garso įrašų nuoma; gestų kalbos vertimas; gimnastikos mokymas; gyvūnų dresavimas; golfo paslaugos; grožio konkursų rengimas; informacija apie poilsio ir pramogų renginius; instruktavimas; internatinės mokyklos; įrašų studijų paslaugos; kaligrafijos paslaugos; karaokės paslaugų parūpinimas; kasetinių vaizdo magnetofonų nuoma; kilnojamosios bibliotekos; kinematografijos reikmenų ir kino projektorių nuoma; kino filmų demonstravimas; kino filmų nuoma; kino juostų nuoma; kino studijos; klubų paslaugos (pramogos ar švietimas); knygų leidyba; kolokviumų rengimas ir vedimas; koncertų rengimas ir vedimas; konferencijų rengimas ir vedimas; kongresų rengimas ir vedimas; kultūros ar mokomųjų parodų rengimas; kūno rengybos treniruočių vedimas; lošimai; lošimo namų (kazino) paslaugos; loterijų rengimas; madų šou rengimas (pramogų reikmėms); mikrofilmavimas; miuzikholai; modelių parinkimas dailininkams; mokyklų paslaugos (švietimas); mokymas (mažos grupės ar vieno asmens); muziejų aprūpinimas eksponavimo reikmenimis; muzikos komponavimo paslaugos; muzikos kūrimas; naktiniai klubai; ne reklaminių tekstų rašymas; neakivaizdinis mokymas; orkestrų paslaugos; pasilinksminimai; pobūvių rengimas; poilsio ir pramogų vietų paslaugos; poilsio stovyklų paslaugos (pramoginių); povandeninio plaukiojimo reikmenų nuoma; praktinis mokymas (parodomasis); pramoginių ar mokomųjų konkursų rengimas; pramoginių rodinių (šou) kūrimas; pramoginių rodinių (šou) rengimas; pramogų informacija; pramogų paviljonų paslaugos; profesijos pasirinkimo konsultacijos; profesinis mokymas ir rengimas; profesinis perkvalifikavimas; radijo ir televizijos imtuvų nuoma; radijo ir televizijos programų rengimas; radijo pramoginės laidos; religinis švietimas; reporterių paslaugos; scenaristų paslaugos; seminarų rengimas ir vedimas; simpoziumų rengimas ir vedimas; sporto aikščių nuoma; sporto įrenginių nuoma (išskyrus transporto priemones); sporto stovyklų paslaugos; sporto varžybų tvarkaraščių sudarymas; sporto varžybų rengimas; stadionų įrenginių nuoma; subtitravimas; sveikatos klubų paslaugos (sveikatinimas ir kūno rengybos treniruotės); šokių vakarų rengimas; švietimo informacija; švietimo paslaugos; teatro ar televizijos studijų apšvietimo priemonių nuoma; teatro dekoracijų nuoma; teatro spektakliai; tekstų maketavimo paslaugos (ne reklaminių tekstų); tekstų skelbimas (išskyrus reklaminius); televizijos pramoginės laidos; teniso kortų nuoma; tiesioginis muzikos pateikimas per kompiuterių tinklą (ne parsisiunčiamosios); tiesioginis vaizdo įrašų pateikimas per kompiuterių tinklą (ne parsisiunčiamųjų); tiesioginių laidų rengimas; ugdomasis vadovavimas (mokymas); vaikų darželiai; vaizdajuosčių (videokasečių) nuoma; vaizdajuosčių įrašymas; vaizdajuosčių redagavimas; vaizdo filmų demonstravimas; vertėjų žodžiu paslaugos; vertimai; videokamerų nuoma; vietų užsakymas spektakliams; zoologijos sodų paslaugos; žaidimų įrangos nuoma; žaidimų paslaugos, teikiamos tiesiogiai per kompiuterių tinklą; žaislų nuoma.

43 maisto ir gėrimų parūpinimo paslaugos; laikinas apgyvendinimas; apgyvendinimo biurai (viešbučiai, pensionai); aprūpinimas maistu ir gėrimais; apšvietimo priemonių nuoma (ne teatrui ar televizijos studijoms); barų paslaugos; geriamojo vandens dalytuvų nuoma; gyvūnų pensionai; kavinės; kavos barai; kėdžių, stalų, staltiesių, stiklo dirbinių nuoma; kilnojamųjų statinių nuoma; laikino būsto parūpinimas; lopšeliai; maisto gaminimo (virimo, kepimo) aparatų nuoma; maisto produktų meninis pjaustinėjimas; moteliai; palapinių nuoma; pensionai (apstatyti kambariai ir maitinimas); pensionų rezervavimas; poilsio stovyklaviečių paslaugos; restoranai; savitarnos restoranai; senelių namai; susitikimo patalpų nuoma; trumpa patalpų nuoma; trumpo poilsio stovyklų paslaugos (nuomojamos patalpos); turizmo bazės; užkandinės; valgyklos; viešbučiai; viešbučių rezervavimas.

---

(111) **70933**
(151) 2015 04 21
(210) 2014 1065
(220) 2014 05 20
(181) 2024 05 20
(732) UAB „DAUMANTAI LT“, Daukšių k., Kėdainių r. sav., LT
(740) Aurelija Šidlauskienė, 25, Dr. V. Šidlauskas ir partneriai, UAB, K. Būgos g. 29, LT-44326 Kaunas, LT
(540)

KokoMajo

(511)

30 majonezas.

---

(111) **70934**
(151) 2015 04 21
(210) 2014 1066
(220) 2014 05 20
(181) 2024 05 20
(732) AKCINĖ BENDROVĖ „KAUNO BALTIJA“, Gaižiūnų g. 4, LT-50126 Kaunas, LT
(740) Aurelija Šidlauskienė, 25, Dr. V. Šidlauskas ir partneriai, UAB, K. Būgos g. 29, LT-44326 Kaunas, LT

(540)



(531) 27.5, 29.1
(591) tamsiai mėlyna.
(511)

25 boa (moteriški šalikai), bridžiai (kelnės); drabužiai, apranga; gatavi drabužiai; kelnės; kombinezonai (drabužiai); kostiumai; liemenės; marškinėliai; marškiniai; palaidinės; pelerinos; sijonai; sijonkelnės; suknelės; trikotažo gaminiai; trumparankoviai marškinėliai; uniformos; viršutiniai drabužiai.
40 audinių kirpimas; drabužių siuvimas; siuvimas.

---

(111) **70935**
(151) 2015 04 21
(210) 2014 1078
(220) 2014 05 21
(181) 2024 05 21
(732) The Second Cup Coffee Company Inc., 6303 Airport Road, Suite 103, Mississauga, Ontario L4V 1R8, CA
(740) Juozas Lapienis, 45, UAB „MSP Europe“, Šeimyniškių g. 21-92, LT-09236 Vilnius, LT
(540)

THE SECOND CUP

(511)

30 kava; arbata.
35 mažmeninė prekyba kava ir arbata.
43 kavinių, kavinukių ir užkandinių paslaugos, tarp jų ir išsinešti; restoranų paslaugos.

---

(111) **70936**
(151) 2015 04 21
(210) 2014 1092
(220) 2014 05 22
(181) 2024 05 22
(732) RAMBYNO REGIONINIO PARKO DIREKCIJA, Bitėnų k., LT-99265 Pagėgių sav., LT

(540)



(531) 3.7, 24.1, 29.1
(591) žalia, raudona, geltona, ruda, balta, juoda.
(511)

35 algalapių parengimas; artistų verslo vadyba; biuro mašinų ir įrengimų nuoma; buhalterinė apskaita; dokumentų dauginimas; duomenų paieška kompiuterių rinkmenose (kitiems); ekonominis prognozavimas; fotokopijavimas; fotokopijavimo mašinų nuoma; importo ir eksporto agentūros; informacijos rinkimas kompiuterinėse duomenų bazėse; informacijos sisteminimas kompiuterinėse duomenų bazėse; kainų palyginimo paslaugos; komercijos ar pramonės vadybos pagalba; komercinė informacija ir patarimai vartotojams (konsultacijų teikimas); komercinės informacijos agentūros; komercinės ir verslo kontaktų informacijos teikimas; komercinio tarpininkavimo paslaugos; kompiuterinių duomenų bazių duomenų atnaujinimas ir priežiūra; kompiuterizuotas rinkmenų (bylų) tvarkymas; laikraščių užsakymas (kitiems); laisvai samdomų paslaugų teikėjų verslo vadyba; madų šou rengimas pardavimo skatinimo reikmėms; maketavimo paslaugos reklamos tikslams; mažmeninė ir didmeninė prekyba farmacijos, veterinarijos ir higienos preparatais bei medicinos reikmenimis; modelių paslaugos (reklamos reikmėms ar pardavimui skatinti); mokesčių apskaičiavimas; mugių rengimas (komercijos ar reklamos reikmėms); naujienų apžvalgų paslaugos; nuomonių tyrimas; paieškos sistemos optimizavimas; pardavimas aukcione; pardavimo stendų nuoma; parduotuvių vitrinų puošimas (tvarkymas); parodų rengimas (komercijos ar reklamos reikmėms); paslaugų nuoma (verslo pagalba); pavyzdžių platinimas; personalo komplektavimas; personalo vadybos konsultacijos; pranešimų užrašymas (įstaigų veikla); prekių pardavimo skatinimas (kitiems); prekių pateikimas žiniasklaidoje pardavimo reikmėms; prekių rodymas; prekių užsakymų administracinis tvarkymas; prekybos sandorių derybos ir susitarimai (tretiesiems asmenims); psichologinis testavimas personalo parinkimo reikmėms; radijo reklama; reklama; reklama „mokėk už paspaudimą“; reklama paštu; reklaminės medžiagos nuoma; reklaminės medžiagos tobulinimas; reklaminių filmų gamyba; reklaminių skelbimų platinimas; reklaminių tekstų rašymas; reklaminių tekstų skelbimas; reklamos agentūros; reklamos laiko nuoma žiniasklaidoje;

reklamos pristatymas paštu; reklamos vietų nuoma; rėmėjų paieška; rinkodara; rinkos nagrinėjimas; rinkotyra; samdos agentūros; savikainos analizė; sąskaitų būklės apyskaitų sudarymas; sąskaitų-faktūrų išrašymas; sekretoriavimas; skelbimų klijavimas; smulkių prekių pardavimo automatų nuoma; spausdinimas (mašinėle); statistinių duomenų rinkimas; statybų verslo projektų vadyba; stenografavimas; svetainės duomenų srauto optimizavimas; tekstų dorojimas; telefoniniai atsakymai (kai abonentas nepasiekiamas); telekomunikacinių paslaugų užsakymas (kitiems); telerinkodaros paslaugos; televizijos reklama; tiekimo paslaugos kitiems (prekių ir paslaugų pirkimas kitiems verslams); trečiųjų asmenų prekių ir paslaugų licencijavimo komercinis administravimas; verslo auditas; verslo efektyvumo (veiksmingumo) specialistų paslaugos; verslo informacija; verslo informacijos teikimas visuotinio kompiuterių tinklo svetainėse; verslo nagrinėjimas; verslo operacijų įvertinimas; verslo organizavimo konsultacijos; verslo patikrinimai; verslo perkėlimo paslaugos; verslo specialistų konsultacijos; verslo tyrimai; verslo vadyba (sportininkams); verslo vadybos ir organizavimo konsultacijos; verslo vadybos konsultacijos; verslo vadybos pagalba; verslo vadybos patarėjų paslaugos; viešas reklamavimas; viešasis elektroninis reklamavimas kompiuterių tinkle; viešbučių verslo vadyba; visuomenės informavimas.

---

(111) **70937**
(151) 2015 04 21
(210) 2014 1095
(220) 2014 05 22
(181) 2024 05 22
(732) UAB AGROFIRMA „SĖKLOS“, Smėlio g. 8, LT-10324 Vilnius, LT
(740) Reda Žabolienė, 7, Advokatės Redos Žabolienės kontora METIDA, Verslo centras VERTAS, Gynėjų g. 16, LT-01109 Vilnius, LT
(540)



(531) 5.1, 26.1
(511)
35 žemės ūkio padargų, įrankių, sodo inventoriaus, namų apyvokos reikmenų, darbinių bei apsauginių rūbų, pluoštinės tekstilinės žaliavos bei medžiagos, plastikinių plėvelių ir tinklelių, maišų, virvių, pakavimo medžiagų, medžių, augalų, sodinukų, sėklų, sodinimui skirtų bulvių, svogūninių gėlių, grunto, substratų, dirvožemio (augalams), sodinimo žemės, biohumuso, komposto, mulčio, agrochemijos prekių, trąšų, kambarinių gyvūnėlių ėdesių, kraiko, vazonų, kenkėjų naikinimo preparatų, fungicidų, herbicidų, biocidų, pesticidų, smulkių geležies dirbinių ir smulkių metalinių detalių, drėkinimo įrengimų, šventinių reikmenų, interjero ir eksterjero dekoravimo prekių, prieskonių, aliejaus, arbatos, šviežių ir konservuotų vaisių, daržovių ir uogų sukaupimas (išskyrus vežimą) kitiems, teikiantis pirkėjams galimybę patogiai apžiūrėti ir įsigyti tų prekių mažmeninėse ar didmeninėse parduotuvėse, pagal užsakymams paštu skirtus katalogus ar elektroninėmis priemonėmis žiniatinklio svetainėse ar teleparduotuvėse.

---

(111) **70938**
(151) 2015 04 21
(210) 2014 1096
(220) 2014 05 22
(181) 2024 05 22
(732) UAB AGROFIRMA „SĖKLOS“, Smėlio g. 8, LT-10324 Vilnius, LT
(740) Reda Žabolienė, 7, Advokatės Redos Žabolienės kontora METIDA, Verslo centras VERTAS, Gynėjų g. 16, LT-01109 Vilnius, LT
(540)



(531) 5.7, 26.2
(511)
35 žemės ūkio padargų, įrankių, sodo inventoriaus, namų apyvokos reikmenų, darbinių bei apsauginių rūbų, pluoštinės tekstilinės žaliavos bei medžiagos, plastikinių plėvelių ir tinklelių, maišų, virvių, pakavimo medžiagų, medžių, augalų, sodinukų, sėklų, sodinimui skirtų bulvių, svogūninių gėlių, grunto, substratų, dirvožemio (augalams), sodinimo žemės, biohumuso, komposto, mulčio, agrochemijos prekių, trąšų, kambarinių gyvūnėlių ėdesių, kraiko, vazonų, kenkėjų naikinimo preparatų, fungicidų, herbicidų, biocidų, pesticidų, smulkių geležies dirbinių ir smulkių metalinių detalių, drėkinimo įrengimų, šventinių reikmenų, interjero ir eksterjero dekoravimo prekių, prieskonių, aliejaus, arbatos, šviežių ir konservuotų vaisių, daržovių ir uogų sukaupimas (išskyrus vežimą) kitiems, teikiantis

pirkėjams galimybę patogiai apžiūrėti ir įsigyti tų prekių mažmeninėse ar didmeninėse parduotuvėse, pagal užsakymams paštu skirtus katalogus ar elektroninėmis priemonėmis žiniatinklio svetainėse ar teleparduotuvėse.

---

(111) **70939**
(151) 2015 04 21
(210) 2014 1200
(220) 2014 06 09
(181) 2024 06 09
(732) TRUFAN INVESTMENTS LIMITED, 171 Main Street, Tortola VG1110, British Virgin Islands, GB
(740) Reda Žabolienė, 7, Advokatės Redos Žabolienės kontora METIDA, Verslo centras VERTAS, Gynėjų g. 16, LT-01109 Vilnius, LT
(540)



(531) 26.1, 26.4, 29.1
(591) mėlyna, žydra, balta.
(511)

1 chemijos produktai, naudojami pramonėje, mokslo reikmėms, fotografijoje, žemės ūkyje, sodininkystėje ir miškininkystėje; anglis (filtrų), cheminės medžiagos (pramonės reikmėms), cheminiai reagentai (ne medicinos ar veterinarijos reikmėms), druskos (pramonės reikmėms), filtravimo medžiagos (cheminiai preparatai), filtravimo medžiagos (mineralinės), filtravimo medžiagos (neapdoroti plastikai), filtravimo preparatai (gėrimų pramonei), vandens gryninimo chemikalai.

---

(111) **70940**
(151) 2015 04 21
(210) 2014 1201
(220) 2014 06 09
(181) 2024 06 09
(732) TRUFAN INVESTMENTS LIMITED, 171 Main Street, Tortola VG1110, British Virgin Islands, GB
(740) Reda Žabolienė, 7, Advokatės Redos Žabolienės kontora METIDA, Verslo centras VERTAS, Gynėjų g. 16, LT-01109 Vilnius, LT
(540)

WATEX

(511)

1 chemijos produktai, naudojami pramonėje, mokslo reikmėms, fotografijoje, žemės ūkyje, sodininkystėje ir miškininkystėje; anglis (filtrų), cheminės medžiagos (pramonės reikmėms), cheminiai reagentai (ne medicinos ar veterinarijos reikmėms), druskos (pramonės reikmėms), filtravimo medžiagos (cheminiai preparatai), filtravimo medžiagos (mineralinės), filtravimo medžiagos (neapdoroti plastikai), filtravimo preparatai (gėrimų pramonei), vandens gryninimo chemikalai.

---

(111) **70941**
(151) 2015 04 21
(210) 2014 1202
(220) 2014 06 09
(181) 2024 06 09
(732) TRUFAN INVESTMENTS LIMITED, 171 Main Street, Tortola VG1110, British Virgin Islands, GB
(740) Reda Žabolienė, 7, Advokatės Redos Žabolienės kontora METIDA, Verslo centras VERTAS, Gynėjų g. 16, LT-01109 Vilnius, LT
(540)



(531) 26.1, 26.4, 29.1
(591) mėlyna, žydra, balta.
(511)

1 chemijos produktai, naudojami pramonėje, mokslo reikmėms, fotografijoje, žemės ūkyje, sodininkystėje ir miškininkystėje; anglis (filtrų), cheminės medžiagos (pramonės reikmėms), cheminiai reagentai (ne medicinos ar veterinarijos reikmėms), druskos (pramonės reikmėms), filtravimo medžiagos (cheminiai preparatai), filtravimo medžiagos (mineralinės), filtravimo medžiagos (neapdoroti plastikai), filtravimo preparatai (gėrimų pramonei), vandens gryninimo chemikalai.

---

(111) **70942**
(151) 2015 04 21
(210) 2014 1203
(220) 2014 06 09
(181) 2024 06 09
(732) TRUFAN INVESTMENTS LIMITED, 171 Main Street, Tortola VG1110, British Virgin Islands, GB
(740) Reda Žabolienė, 7, Advokatės Redos Žabolienės kontora METIDA, Verslo centras VERTAS, Gynėjų g. 16, LT-01109 Vilnius, LT
(540)

JURBYMIX

(511)

1 chemijos produktai, naudojami pramonėje, mokslo reikmėms, fotografijoje, žemės ūkyje, sodininkystėje ir miškininkystėje; anglis (filtrų), cheminės medžiagos (pramonės reikmėms), cheminiai reagentai (ne medicinos ar veterinarijos reikmėms), druskos (pramonės reikmėms), filtravimo medžiagos (cheminiai preparatai), filtravimo medžiagos (mineralinės), filtravimo medžiagos (neapdoroti plastikai), filtravimo preparatai (gėrimų pramonei), vandens gryninimo chemikalai.

---

(111) **70943**
(151) 2015 04 21
(210) 2014 1204
(220) 2014 06 09
(181) 2024 06 09
(732) TRUFAN INVESTMENTS LIMITED, 171 Main Street, Tortola VG1110, British Virgin Islands, GB
(740) Reda Žabolienė, 7, Advokatės Redos Žabolienės kontora METIDA, Verslo centras VERTAS, Gynėjų g. 16, LT-01109 Vilnius, LT
(540)



(531) 26.2, 26.4, 29.1
(591) mėlyna, žydra, balta.

(511)

11 geriamojo vandens filtrai, vandens filtravimo aparatai, vandens gėlinimo įrenginiai, vandens minkštinimo aparatai ir įrenginiai, vandens valymo aparatai ir mašinos, vandens valymo įrenginiai.

---

(111) **70944**
(151) 2015 04 21
(210) 2014 1205
(220) 2014 06 09
(181) 2024 06 09
(732) TRUFAN INVESTMENTS LIMITED, 171 Main Street, Tortola VG1110, British Virgin Islands, GB
(740) Reda Žabolienė, 7, Advokatės Redos Žabolienės kontora METIDA, Verslo centras VERTAS, Gynėjų g. 16, LT-01109 Vilnius, LT
(540)

GREENFORT

(511)

11 geriamojo vandens filtrai, vandens filtravimo aparatai, vandens gėlinimo įrenginiai, vandens minkštinimo aparatai ir įrenginiai, vandens valymo aparatai ir mašinos, vandens valymo įrenginiai.

---

(111) **70945**
(151) 2015 04 21
(210) 2014 1206
(220) 2014 06 09
(181) 2024 06 09
(732) TRUFAN INVESTMENTS LIMITED, 171 Main Street, Tortola VG1110, British Virgin Islands, GB
(740) Reda Žabolienė, 7, Advokatės Redos Žabolienės kontora METIDA, Verslo centras VERTAS, Gynėjų g. 16, LT-01109 Vilnius, LT
(540)



(531) 26.3, 26.4, 26.4, 29.1
(591) mėlyna, žydra, balta.

(511)

11 geriamojo vandens filtrai, vandens filtravimo aparatai, vandens gėlinimo įrenginiai, vandens minkštinimo aparatai ir įrenginiai, vandens valymo aparatai ir mašinos, vandens valymo įrenginiai.

---

(111) **70946**
(151) 2015 04 21
(210) 2014 1207
(220) 2014 06 09
(181) 2024 06 09
(732) TRUFAN INVESTMENTS LIMITED, 171 Main Street, Tortola VG1110, British Virgin Islands, GB
(740) Reda Žabolienė, 7, Advokatės Redos Žabolienės kontora METIDA, Verslo centras VERTAS, Gynėjų g. 16, LT-01109 Vilnius, LT
(540)

A-STREAM

(511)

11 geriamojo vandens filtrai, vandens filtravimo aparatai, vandens gėlinimo įrenginiai, vandens minkštinimo aparatai ir įrenginiai, vandens valymo aparatai ir mašinos, vandens valymo įrenginiai.

---

(111) **70947**
(151) 2015 04 21
(210) 2014 1208
(220) 2014 06 09
(181) 2024 06 09
(732) TRUFAN INVESTMENTS LIMITED, 171 Main Street, Tortola VG1110, British Virgin Islands, GB
(740) Reda Žabolienė, 7, Advokatės Redos Žabolienės kontora METIDA, Verslo centras VERTAS, Gynėjų g. 16, LT-01109 Vilnius, LT
(540)

JURBY

(511)

1 chemijos produktai, naudojami pramonėje, mokslo reikmėms, fotografijoje, žemės ūkyje, sodininkystėje ir miškininkystėje; anglis (filtrų), cheminės medžiagos (pramonės reikmėms), cheminiai reagentai (ne medicinos ar veterinarijos reikmėms), druskos (pramonės reikmėms), filtravimo medžiagos (cheminiai preparatai), filtravimo medžiagos (mineralinės), filtravimo medžiagos (neapdoroti plastikai), filtravimo preparatai (gėrimų pramonei), vandens gryninimo chemikalai.

11 geriamojo vandens filtrai, vandens filtravimo aparatai, vandens gėlinimo įrenginiai, vandens minkštinimo aparatai ir įrenginiai, vandens valymo aparatai ir mašinos, vandens valymo įrenginiai.

---

(111) **70948**
(151) 2015 04 21
(210) 2014 1212
(220) 2014 06 10
(181) 2024 06 10
(732) UAB „SENUKŲ PREKYBOS CENTRAS“, Pramonės pr. 6, LT-51267 Kaunas, LT
(740) Reda Žabolienė, 7, Advokatės Redos Žabolienės kontora METIDA, Verslo centras VERTAS, Gynėjų g. 16, LT-01109 Vilnius, LT
(540)

TURIM ŽINIĄ YPATINGĄ

(511)

35 reklama; prekių pardavimo skatinimas (kitiems); prekių pateikimas žiniasklaidoje pardavimo reikmėms; prekių rodymas; reklamos laiko nuoma žiniasklaidoje; reklama paštu; radijo reklama; televizijos reklama; viešas reklamavimas; viešasis elektroninis reklamavimas kompiuterių tinkle; visuomenės informavimas.

---

(111) **70949**
(151) 2015 04 21
(210) 2014 1232
(220) 2014 06 12
(181) 2024 06 12
(732) ALGIRDAS MIŠKINIS, Užupio g. 4-10, LT-01001 Vilnius, LT
(540)

3law

(511)

45 alternatyvaus ginčų sprendimo paslaugos; apsauga; apsauginių signalizacijų priežiūra; apsaugos konsultacijos; arbitražas; asmeninė apsauga; asmens kilmės tyrimai; atstovavimo bylose (bylinėjimosi) paslaugos; autorių teisių vadyba; bagažo tikrinimas saugumo tikslais; balzamavimo paslaugos; civilinės metrikacijos biurai; dingusių žmonių paieška; drabužių nuoma; gaisrų gesinimas; gamyklų tikrinimas saugumo tikslais; genealoginiai tyrimai; gesintuvų nuoma; gyvūnėlių priežiūra (šeimininkams nesant); horoskopų sudarymas; intelektinės nuosavybės konsultacijos; intelektinės nuosavybės licencijavimas; intelektinės nuosavybės teisių priežiūra (teisinių konsultacijų reikmėms); internetinių socialinių tinklų paslaugos; įvaikinimo agentūrų paslaugos; karvelių paleidimas (specialioms progoms); kompiuterinių programų licencijavimas (juridinės paslaugos); kremavimas; laidojimo biurai; laidotuvės; lydėjimas viešosiose vietose; naktinė sauga; namų priežiūra; prarastos nuosavybės grąžinimas; priešgaisrinės signalizacijos nuoma; religinių renginių rengimas; seifų nuoma; seklių agentūros; spynų atrakinimas; sričių vardų registravimas (juridinės paslaugos); susitikimų paslaugos; tarpininkavimas; teisiniai tyrimai; vaikų priežiūra; vakarinių drabužių nuoma; vestuvių iškilmių planavimas ir rengimas.

---

(111) **70950**

(151) 2015 04 21

(210) 2014 1475

(220) 2014 07 21

(181) 2024 07 21

(732) GINTARAS MARŠČIONKA, T. Masiulio g. 13-4, LT-52356 Kaunas, LT

(740) Tomas Jakubauskas, 62, Advokatų kontora Eversheds Saladžius, Jasinskio g. 16B, LT-01112 Vilnius, LT

(540)

ECOGRANITAS

(511)

1 acetanhidridas (acto rūgšties anhidridas); acetatai (cheminės medžiagos); acetilceliuliozė (neapdorota); acetilenas; acetileno tetrachloridas; acetonas; acto rūgštis; aerozolių dujos; afišų klijai; agarai; akmens druska; akrilinės dervos (neapdorotos); aktinis; aktyvintosios anglys; akumuliatorių tirpalai nuo putojimo; alaus konservantai; alaus skaidrinimo ir konservavimo medžiagos; alavo dichloridas; albuminas (gyvūninė arba augalinė žaliava); albumino popierius; aldehidai; alginatai (maisto pramonei); alginatai (pramonės reikmėms); aliejai (maisto konservavimo); aliejai (odų dirbimo); aliejai (odų rauginimo); aliejinis cementas (glaistas); aliejų atskyrimo chemikalai; aliejų dispergatoriai; aliejų gryninimo chemikalai; aliejų skaidrinimo chemikalai; aliejų sugėrimo sintetinės medžiagos; aliuminio acetatas; aliuminio alūnas; aliuminio chloridas; aliuminio hidroksidas; aliuminio jodidas; aliuminio oksidas; aliuminio silikatas; alkaloidai; alkoholis; alūnas; americis; amoniakas (bevandenis); amoniakas (lakusis šarmas) (pramonės reikmėms); amoniakas; amoniakatai; amonio aldehidas; amonio alūnas; amonio chloridas; amonio druskos; amonio hidroksidas; angliavandeniai; anglies disulfidas; anglies rūgštis; anglies tetrachloridas; anglis; anglis (filtrų); anglių skalsinimo preparatai; anhidridai (rūgščių anhidridai); antifrizai; antiinkrustantai (medžiagos nuo apnašų); antistatikai (ne buities reikmėms); antranilo rūgštis; apdailos ir gruntavimo glitas (šlichtas); apnašų šalinimo preparatai; apnašų šalinimo preparatai (ne buities reikmėms); apretai (tekstilės); apsauginės suvirinimo dujos; argonas; arsenas; arsenito rūgštis; astatas; atklijavimo ir atskyrimo preparatai; atklijavimo medžiagos (cheminiai krakmolo skystinimo preparatai); atklijavimo preparatai; atominių reaktorių kuras; atsparumą ugniai suteikiantys preparatai; audinių įmirkymo (impregnavimo) chemikalai; audinių nelaidumo vandeniui chemikalai; audinių ryškinimo chemikalai; augalų augimo reguliavimo preparatai; aukso druskos; automobilių kėbulų glaistai; avalynės klijai; azotas; azoto trąšos; bakteriniai preparatai (ne medicinos ir veterinarijos reikmėms); bakteriologiniai acetifikavimo preparatai; bakteriologiniai preparatai (ne medicinos ir veterinarijos reikmėms); balinančiosios žemės (tekstilės pramonei); baltymai (žaliava); bario junginiai; bario oksidas; bario sulfatas; baris; baritai; barito popierius; baterijų tirpalai nuo putojimo; bazės (cheminiai preparatai); bėgančias kojinių akis sulaikančios medžiagos; bentonitas; benzeno dariniai; benzeno eilės rūgštys; benzoinė rūgštis; berklis; betono konservantai (išskyrus dažus ir aliejus); betono putinimo cheminės medžiagos; betono rišamosios medžiagos; biocheminiai katalizatoriai; biologiniai preparatai (ne medicinos ir veterinarijos reikmėms); biologinių audinių kultūros (ne medicinos ar veterinarijos reikmėms); bismutas; bismuto baltasis (chemijos reikmėms); bismuto bazinis galatas; blyksčių lempų preparatai; blukinimo preparatai (blukikliai) (pramonės reikmėms); boksitai; boraksas (borato rūgštys); boro rūgštis (pramonės reikmėms); branduolinių reaktorių lėtikliai; bromas (chemijos reikmėms); bulvių krakmolas (pramonės reikmėms); celiuliozė; celiuliozės dariniai (cheminės medžiagos); celiuliozės esteriai (pramonės reikmėms); celiuliozės eteriai (pramonės reikmėms); cemento atsparumo vandeniui chemikalai (išskyrus dažus); cemento konservantai (išskyrus dažus ir aliejus); ceris; cezis; chemikalai nuo audinių dėmėjimosi; cheminės laboratorinės analizės medžiagos (ne medicinos ar veterinarijos reikmėms); cheminės medžiagos (pramonės reikmėms); cheminės medžiagos miškų ūkiui (išskyrus fungicidus, herbicidus, insekticidus ir parazitų naikinimo preparatus); cheminės medžiagos nuo kondensacijos; cheminės medžiagos žemės ūkiui (išskyrus fungicidus, herbicidus, insekticidus ir parazitų naikinimo preparatus); cheminiai aliejų priedai; cheminiai kondensaciniai preparatai; cheminiai preparatai mokslo reikmėms (ne medicinos ar veterinarijos reikmėms); cheminiai preparatai nuo dulsvėjimo (langų stiklams); cheminiai preparatai nuo kviečių ligų (kūlių); cheminiai preparatai nuo pelėsių; cheminiai preparatai nuo vynmedžių ligų; cheminiai reagentai (ne medicinos ar veterinarijos reikmėms); cheminiai tvirtikliai (gumos); cheminiai tvirtikliai (popieriaus); chirurginių tvarsčių lipniosios medžiagos; chloras; chloratai; chloridai; chlorido rūgštis (druskos rūgštis); chlorkalkės; cholio rūgštis; chromatai; chromato rūgštis; chrominės druskos; chromo alūnas; chromo druskos; chromo oksidas; cianidai; ciano druskos (cianidai); cianotipijos tirpalai; cimenas; cinkavimo preparatai; cinkavimo tirpalai; cirkonio dioksidas; citrinų rūgštis (pramonės reikmėms); dalieji cheminiai elementai; daliosios medžiagos (branduolinei energijai gauti); daržovių dygimo lėtikliai; dažų gamybos cheminiai preparatai; defoliantai; deguonis; dehidratacijos preparatai (pramonės reikmėms); dekstrinas (glitas); detergentai (gamybos reikmėms); diagnostiniai preparatai (ne medicinos ar veterinarijos reikmėms); diastazė (amilazė) (pramonės reikmėms); diatomitas; diatomitas (kizelgūras); diazotipinis popierius; diazoto monoksidas; dietileteris; dimetileteris (metilo eteris); dirbtiniai saldikliai (cheminiai preparatai); dirvožemio tręšimo preparatai; dirvožemis; dirvožemis (augalams);

disprozis; distiliuotas vanduo; ditionitai; dolomitas (pramonės reikmėms); drėkinimo (vilgymo) preparatai (balinimo reikmėms); drėkinimo (vilgymo) preparatai (dažymo reikmėms); drėkinimo (vilgymo) preparatai (tekstilės pramonės reikmėms); drumstikliai (emalio ar stiklo); druska (nevalyta); druskos (galvaninių elementų); druskos (pramonės reikmėms); druskos (cheminiai junginiai); druskos (trąšos); druskos rūgštis (vandenilio chlorido rūgštis); dujų valymo preparatai; dūmtraukių valikliai (cheminės medžiagos); durpės (trąša); durpių puodeliai (daržininkystės reikmėms); elektroforeziniai geliai (ne medicinos ir ne veterinarijos reikmėms); emalių dažymo cheminės medžiagos; emalių drumstikliai; emalių gamybos cheminiai preparatai (išskyrus pigmentus); emulsikliai; epoksidinės dervos (neapdorotos); erbis; ėsdinimo preparatai (metalų); esteriai; etanas; eteriai; etilo alkoholis; etilo eteris; europis; farmacijos preparatų konservantai; fenolis (pramonės reikmėms); fermentai (chemijos reikmėms); fermentai (maisto pramonei); fermentai (pramonės reikmėms); fermentų preparatai (maisto pramonei); fermentų preparatai (pramonės reikmėms); fermis; ferocianidai; ferotipinės fotografinės plokštelės; fiksavimo tirpalai (fotografijai); fiksažas (fotografijai); filtravimo medžiagos (augalinės); filtravimo medžiagos (cheminiai preparatai); filtravimo medžiagos (mineralinės); filtravimo medžiagos (neapdoroti plastikai); filtravimo preparatai (gėrimų pramonei); filtravimo terpės (susmulkintos keraminės medžiagos); flokuliantai; fluoras; fluoro junginiai; fosfatai (trąšos); fosfato rūgštys; fosfolipidai; fosforas; fotografijos cheminiai preparatai; fotografijos redukavimo reagentai; fotografinės emulsijos; fotografinės plokštelės (jautrios šviesai); fotografiniai jautrikliai (sensibilizatoriai); fotografiniai ryškalai; fotografinis popierius; fotometrinis popierius; francis; fungicidų cheminiai priedai; gadolinis; gailusis šarmas; galato rūgštis (rašalui gaminti); galis; galvaninių baterijų druskos; gambyras; geležies druskos; gėlių konservantai; geteriai (chemiškai aktyvios medžiagos); gyvsidabrio druskos; gyvsidabrio oksidas; gyvsidabris; gyvulinės anglys; gyvūninės anglys; gyvūniniai baltymai (žaliava); gyvūninių anglių preparatai; gliceridai; glicerolis (pramonės reikmėms); glikolio eteris; glikolis; glitavimo preparatai; glitimas (maisto pramonei); glitimas (ne kanceliarijos arba buities reikmėms); glitimas (pramonės reikmėms); gliukozė (maisto pramonei); gliukozė (pramonės reikmėms); gliukozidai; glotniojo apdirbimo preparatai (plieno gamybai); grafitas (pramonės reikmėms); gramofono plokštelių atnaujinimo preparatai; gramofono plokštelių gaminimo mišiniai; granuliuotas molis augalų auginimui hidroponiniu būdu (substratas); gręžimo skiediniai; gręžimo skiedinių cheminiai priedai; gryninimo (valymo) preparatai; guanas; gumiarabikas (pramonės reikmėms); gurjono balzamas (lakams gaminti); helis; hidratai; hidraulinių sistemų skysčiai; hidrazinas; hidrochloratai; hidroponinės augalų terpės (žemės ūkio reikmėms); holmis; humusas (puvenos); humusas (puvenos) mulčiavimui; indikatorinis popierius (cheminis); indikatorinis popierius (ne medicinos ar veterinarijos reikmėms); insekticidų cheminiai priedai; iterbis; itris; izotopai (pramonės reikmėms); jautrintasis (sensibilizuotasis) fotografinis audinys; jautrintasis (sensibilizuotasis) popierius; jautrintosios (sensibilizuotosios) fotografinės plokštelės; jautrintosios (sensibilizuotosios) juostos (neeksponuotos); jautrintosios (sensibilizuotosios) plokštės (ofsetinei spaudai); jautrintosios kino juostos (neeksponuotos); javų apdorojimo šalutiniai produktai (pramonės reikmėms) ; jodas (chemijos reikmėms); jodas (pramonės reikmėms); jodato rūgštis; joduotieji baltymai; joduotosios druskos; jonitai (chemikalai); jūros dumbliai (trąša); jūros vanduo (pramonės reikmėms); kailių apretai (išskyrus aliejus); kailių išdirbimo preparatai; kainitas; kalcinuotoji soda; kalcio acetatas; kalcio cianamidas (trąša); kalcio druskos; kalcio karbidas; kalcio karbonatas; kalifornis; kalio bichromatas; kalio dioksalatas; kalio šarmas; kalis; kamieninės ląstelės (ne medicinos ar veterinarijos reikmėms); kamparas (pramonės reikmėms); kaolinas; kaolininis molis; karbidas; karbiurizatoriai (metalurgijos reikmėms); karbolineumas (augalų apsaugai); karbonatai; katalizatoriai; katechu; kaučiuko konservantai; kaulų anglys; kaustikas (pramonės reikmėms); kaustinė soda (natrio hidroksidas) (pramonės reikmėms); kazeinas (maisto pramonei); kazeinas (pramonės reikmėms); keramikos glazūros; ketonai; kiuris; klijai (pramonės reikmėms); klijai (augaliniai) (ne raštinės ar buities reikmėms); klijai paukščiams gaudyti; klijai sudužusiems daiktams klijuoti; klijų šalinimo preparatai; klinčių kietikliai; kobalto oksidas (pramonės reikmėms); kolodijus; kompostas; konservavimo druska (ne maisto produktams); koroziniai preparatai; krakmolas (pramonės reikmėms); krakmolo glitas (šlichtas, cheminiai preparatai); krakmolo kleisteris (klijai) (ne kanceliarijos ar buities reikmėms); krakmolo skystinimo chemikalai (atklijavimo medžiagos); kraujo anglys; kreozotas (chemijos reikmėms); kriogenų preparatai; kriptonas; krotono aldehidas; ksenonas; kuro skalsinimo preparatai; kvebrachas (pramonės reikmėms); laboratorinės analizės preparatai (ne medicinos ar veterinarijos reikmėms); lakmuso popierius; lako pašalinimo medžiagos; laktozė (maisto pramonei); laktozė (pramonės reikmėms); laktozė (žaliava); lakų tirpikliai; langų glaistas; lantanas; lecitinas (maisto pramonei); lecitinas (pramonės reikmėms); lecitinas (žaliava); lempų suodžiai (pramonės reikmėms); lengvųjų automobilių kėbulų glaistai; ličio oksidas; liejimo formų gaminimo mišiniai; liejimo formų rišamosios medžiagos; liejinių atskyrimo preparatai; liejinių formavimo preparatai; liejinių formavimo smėlis; lipniosios medžiagos (pramonės reikmėms); litavimo chemikalai; litavimo fliusai; litavimo kietaisiais lydmetaliais fliusai; litavimo kietaisiais lydmetaliais preparatai; litis; magnetinis skystis (pramonės reikmėms); magnezitas; magnio chloridas; magnio karbonatas; maisto produktų konservavimo cheminės medžiagos; manganatai; mangano

dioksidas; mangrovės žievės (pramonės reikmėms); medienos masė; medžio actas (pirolignininė rūgštis); medžio spiritas (metanolis); medžio spirito distiliacijos produktai; medžių aprišimo lipnieji preparatai; medžių plyšių glaistai (miškininkystės reikmėms); medžių skiepijimo lipnieji preparatai; medžių skiepijimo vaškas; mėsos minkštikliai (pramonės reikmėms); mėsos rūkymo cheminiai preparatai; metaloidai; metalų atkaitinimo preparatai; metalų atleidimo preparatai; metalų dažymo druskos; metalų grūdinimo preparatai; metalų legiravimo cheminiai preparatai; metanas; metilbenzenas; mikroelementų cheminiai preparatai (augalams); mikroorganizmų kultūros (ne medicinos ir veterinarijos reikmėms); mikroorganizmų preparatai (ne medicinos ir veterinarijos reikmėms); miltai (pramonės reikmėms); minkštikliai (pramonės reikmėms); muilas (metalinis) (pramonės reikmėms); mūro apsauginės medžiagos (išskyrus dažus ir aliejus); mūro apsaugos nuo drėgmės preparatai (išskyrus dažus); naftalenas; naftos dispergatoriai; natrio bichromatas; natrio druskos (cheminiai junginiai); natrio hidrokarbonatas (chemijos reikmėms); natrio hipochloritas; natrio perboratas; natris; neodimis; neonas; neorganinės rūgštys; neptūnis; nitratai; nitratinis popierius; nitrato rūgštis (azoto rūgštis); nuodingųjų dujų neutralizavimo preparatai; odų apdailos chemikalai; odų atnaujinimo chemikalai; odų dervos (mastikos); odų išdirbimo preparatai; odų įmirkymo (impregnavimo) chemikalai; odų klijai; odų minkštikliai; odų nelaidumo vandeniui chemikalai; odų ruošimo aliejai; oksalatai; oksalo (rūgštynių) rūgštis; oksidatoriai (variklių degalų cheminiai priedai); oleino rūgštis; olivinas (silikatas); ortosulfobenzenkarboksirūgšties imidas; padangų kamerų taisymo mišiniai; padangų mastika; padangų taisymo mišiniai; paladžio chloridas; parūgštintas akumuliatorių pakartotinio įkrovimo vanduo; parūgštintas baterijų pakartotinio įkrovimo vanduo; pavarų dėžės skystis; paviršinio aktyvumo agentai; paviršinio aktyvumo cheminiai agentai; pektinas (maisto pramonei); pektinas (pramonės reikmėms); pektinas (fotografijai); pentilo acetatas; pentilo alkoholis; perchloratai; perkarbonatai; peroksosulfato rūgštis; persulfatai; pieno fermentai (chemijos reikmėms); pieno fermentai (maisto pramonei); pieno fermentai (pramonės reikmėms); pieno rūgštis; pigmentų gamybos cheminiai preparatai; pikro rūgštis; pirogalolis; plastifikatoriai; plastikai (neapdoroti); plastikų dispersijos; plastizoliai; plaunamieji benzino priedai; plytelių, koklių, čerpių apsauginės medžiagos (išskyrus dažus ir aliejus); plytų mūro apsauginės dangos (išskyrus dažus ir aliejus); plutonis; pneumatinių padangų klijai; polonis; popieriaus masė; popierinių apmušalų klijai; popierius (nusispalvinantis) (fotografijai); potašas (kalio karbonatas); prazeodimis; preparatai nuo lešių dulsvėjimo; preparatai nuo stiklo dulsvėjimo; preparatai nuo variklių aušalų užvirimo; prometis; protaktinis; radiatorių plovimo chemikalai; radioaktyvieji elementai (mokslo reikmėms); radis (mokslo reikmėms); radonas; rašaliniai riešutėliai; rauginė mediena; rauginės medžiagos; rauginės žievės; renis; rentgeno filmai (jautrintieji, bet neeksponuoti); retųjų žemių elementai (lantanidai); retųjų žemių metalų druskos; riebalų atskyrimo preparatai; riebalų balikliai; riebalų rūgštys; riebalų šalinimo preparatai (gamybos reikmėms); rubidis; rūgštims atsparūs cheminiai mišiniai; rūgštynių druska (kalio vandenilio oksalatas); rūgštys; sacharinas; salicilo rūgštis; salietra; salyklo baltymai; samaris; sausasis ledas (anglies dvideginis); sebato rūgštis; sėklų konservavimo medžiagos; selenas; sidabro druskų tirpalai (sidabravimui); sidabro nitratas; sienų apmušalų atklijavimo preparatai; sienų apmušalų klijai; sienų plytelių klijai; siera; sieros rūgštis; silicis; silikatai; silikonai; sintetinės dervos (neapdorotos); skaidrinimo preparatai; skandis; skiepijimo mastika (medžių); skystieji švitrų priedai; skruzdžių aldehidas (chemijos reikmėms); skruzdžių rūgštis; soda (bevandenė); sodinimo žemė; sodininkystės cheminės medžiagos (išskyrus fungicidus, herbicidus, insekticidus ir parazitų naikinimo preparatus); spalvų paryškinimo chemikalai (pramonės reikmėms); sriegimo mišiniai (tepimo ir sandarinimo); stabdžių skysčiai; stearino rūgštis; stibio oksidas; stibio sulfidas; stibis; stiklo dažymo cheminės medžiagos; stiklo drumstikliai; stiklo matinimo cheminės medžiagos; stroncis; sublimacinė siera (chemijos reikmėms); sukepančiosios keraminės kompozicijos (granulės ir milteliai); sukietintos dujos (pramonės reikmėms); sulfatai; sulfatų šalinimo iš akumuliatorių skysčiai; sulfatų šalinimo iš baterijų skysčiai; sulfidai; sulfito rūgštis; sulfonrūgštys; sunkusis vanduo; suodžiai (pramonės ar žemės ūkio reikmėms); suodžiai (pramonės reikmėms); superfosfatai (trąšos); suvirinimo (metalų) chemikalai; šaldymo medžiagos; šarmai; šarminiai metalai; šarminių metalų druskos; šarminių metalų jodidai (pramonės reikmėms); šarminių žemių metalai; šlakas (trąša); špinelis (oksidinis mineralas); šviesoraščio audinys; šviesoraščio popierius; švino acetatas; švino arsenatas; švino oksidas; tabako aromatizavimo mirkalai; talis; talkas (magnio silikatas); taninai; tanino rūgštis; tanino rūgštis (taninas); tapijokų miltai (pramonės reikmėms); tauriųjų metalų druskos (pramonės reikmėms); technecis; techninės keramikos gamybos medžiagos; telūras; terbis; tetrachloridai; tiokarbamidas; tirpikliai (dervų, sakų); tirpusis stiklas; titanitas (sfenas); titano dioksidas (pramonės reikmėms); toluenas; tonavimo druskos (fotografijai); tonavimo tirpalai (fotografijai); toris; tragantas (pramonės reikmėms); transporto priemonių variklių aušalai; trąšos; tręšimo preparatai; tulis; ugnies gesinimo mišiniai; uranas; urano nitratas; urano oksidas; vairo mechanizmo su stiprintuvu skysčiai; vaisių nokinimo hormonai; vandenilio fluoridas; vandenilio peroksidas; vandenilis; vandens gryninimo chemikalai; vandens minkštinimo preparatai; variklių degalų cheminiai priedai; variklių dekarbonizavimo (nuodegų šalinimo) chemikalai; vario sulfatas (vario sulfato pentahidratas); vario sulfato pentahidratas; vaško balikliai; vėlimo preparatai; vėlimo preparatai

(tekstilės pramonei); vidaus degimo variklių antidetonatoriai; virimo greitinimo preparatai (pramonės reikmėms); viskozė; viteritas; vyndarystės baktericidai (vyno fermentacijos cheminiai preparatai); vyno akmuo (kalio tartratas) (chemijos reikmėms); vyno akmuo (kalio tartratas) (maisto pramonei); vyno akmuo (kalio tartratas) (ne farmacijos reikmėms); vyno akmuo (kalio tartratas) (pramonės reikmėms); vyno rūgštis; vyno skaidrikliai; vyno spiritas (etilo alkoholis); vynuogių misos skaidrinimo preparatai; volframato rūgštis; vulkanizavimo greitikliai; vulkanizavimo preparatai; žagreniai (rauginimo reikmėms); želatina (fotografijos reikmėms); želatina (pramonės reikmėms); žemės ūkio sėklų genai; žemės ūkio trąšos; žemių metalai; žuvų klijai (ne raštinės, buities ar mitybos reikmėms); žuvų miltų trąšos.

2 akvarelių tvirtikliai (fiksatyvai); alaus dažai; aliejai (medienos konservavimui); aliuminio dažai; aliuminio milteliai (dažymui); alizarino dažikliai; anatai (dažiosios medžiagos); anatai (pigmentas); anilino dažikliai; antikorozinės alyvos; antikorozinės juostos; antikoroziniai preparatai; antikoroziniai tirštieji tepalai; asbesto dažai; augaliniai dažikliai; augalinių dažiklių ekstraktai; auksavimo medžiagos; auraminas; baktericidiniai dažai; baltinimo skiediniai; batų dažai; beicai (kandikai); bituminiai lakai; bronzos lakai; bronzos milteliai; bronzos milteliai (dažai); cinko oksidas (pigmentas); dangos (dažai); dažai; dažalai (dažai); dažikliai; dažiosios medžiagos; dažų džiovikliai (sikatyvai); dažų gruntai; dažų rišamosios medžiagos; dažų rišikliai; dažų skiedikliai; dažų tvirtikliai; derva; dujų suodžiai (pigmentas); elektrostatiniai milteliai (dažai) kopijavimo aparatams; emaliai (tapybai); emaliai (lakai); emaliniai dažai; fustinas (dažai); gėrimų dažai; gipso skiedinys; glazūros (dažai, lakai); gleras (švino monoksidas); graviravimo dažai; gumigutas (tapybai); indigas (dažiklis); juodasis lakas; kalkių pienas (baltinimui); Kanados balzamas; kanifolija; karamelė (maisto dažai); karbonilas (medienos konservantas); keramikos dažai; klijiniai dažai; kobalto oksidas (dažai); kopalas; kopalo lakas; košenilo karminas; kreozotas (medienai konservuoti); kurkuminas (dažai); lakai; lakų skiedikliai; likerių dažai; maisto dažai; maisto dažikliai; mastika (natūrali derva); medienos apsaugos aliejai; medienos beicai (kandikai); medienos dangos (dažai); medienos dažai; medienos dažikliai; medienos dažiosios medžiagos; medienos konservantai; metalo folija (dažytojams, dekoratoriams, spaustuvininkams ir dailininkams); metalų apsauginiai preparatai; metalų milteliai (dažytojams, dekoratoriams, spaustuvininkams ir dailininkams); natūralios dervos (neapdorotos); neapaugantieji dažai; ochra (pigmentas); odų beicai (kandikai); odų dažai; odų dažus fiksuojančios medžiagos; oranžinis švino surikas; perklijuojamieji dažų lopai; pigmentai; politūros; preparatai nuo dulsvėjimo (metalams); preparatai nuo rūdžių (apsauginiai); raudonasis švino surikas; sakai; salyklo dažikliai; salyklo karamelė (maisto dažiklis); sandarakas; sidabravimo milteliai; sidabro emulsijos (pigmentai); sidabro folija (lakštinė); sidabro pasta; spausdintuvų ir kopijavimo aparatų dažų kasetės (pripildytos); spaustuvinės pastos (dažai); spaustuviniai dažai; spaustuvinių dažų rinkiniai; suodžiai (dažikliai); suodžiai (pigmentas); surikas (trišvino tetraoksidas); sviesto dažai; šafranas (dažai); šelakas; švino baltalai; terpentinas (dažų skiediklis); titano dioksidas (pigmentas); tolio dangos (dažai); tvirtikliai (lakai); ugniai atsparūs dažai; važiuoklių apsauginės dangos; važiuoklių gruntavimo dangos; Velykų kiaušinių dažpopieris; žagreniai (lakų); ženklinimo dažai (gyvulių).

17 acetilceliuliozė (iš dalies apdorota); akrilinės dervos (pusgaminiai); anglies pluoštas (išskyrus tekstilės reikmėms); apsauginės asbesto uždangos; apsauginiai asbesto ekranai; asbesto; asbesto audiniai; asbesto dangos; asbesto kamšalai; asbesto kartonas; asbesto lakštai; asbesto medžiaga; asbesto pluoštas; asbesto pluoštas; asbesto pluoštas; asbesto popierius; asbesto šiferis; asbesto šiferis; asbesto veltinys; balata; brezentinės žarnos; celofano folija (išskyrus naudojamą vyniojimui); celofano lakštai (išskyrus naudojamus vyniojimui); cheminiai preparatai nuotėkiams šalinti; cilindrų sandarikliai; dielektrikai (izoliatoriai); dirbtinės dervos (pusgaminiai); ebonitas (vulkanizuotoji guma); ebonitinės formos; ebonitinės liejimo formos; ebonitinės liejimo formos; elastiniai siūlai (ne tekstilės reikmėms); elastiniai verpalai (ne tekstilės reikmėms); elektros kondensatorių popierius; elektros perdavimo linijų izoliatoriai; filtravimo medžiagos (iš dalies apdirbto putplasčio arba plastiko plėvelės); garso izoliavimo medžiagos; geležinkelių izoliatoriai; gėlių kompozicijų putplasčio pagrindai (pusgaminiai); glaistas; guminės atramos, ribotuvai; guminės movos mašinų dalims apsaugoti; guminės movos mašinų dalims apsaugoti; guminės virvutės; guminiai amortizatoriai; guminiai ar plastikiniai kamšalai; guminiai kamščiai (dangteliai); guminiai pakavimo krepšiai (maišeliai, vokai); guminiai siūlai (ne tekstilės reikmėms); guminiai vožtuvai; guminiai žiedai; gumos ar plastiko kamšymo medžiagos; gumos ar plastiko užpildai; gumos arba vulkanizuoto pluošto tarpikliai; gumos mišiniai padangoms restauruoti; gumos mišiniai padangoms restauruoti; gutaperčia; išlyginamųjų pjūvių sandarinimo jungtys; išlyginamųjų pjūvių sandarinimo tarpikliai; izoliacinė juostelė; izoliacinė metalo folija; izoliacinė metalo folija; izoliacinės alyvos; izoliacinės juostelės ir juostos; izoliacinės medžiagos; izoliacinės pirštinės; izoliacinės ugniai atsparios medžiagos; izoliaciniai audiniai; izoliaciniai dažai; izoliaciniai lakai; izoliaciniai stiklo pluoštai; izoliacinis popierius; izoliacinis stiklo pluoštas; izoliacinis stiklo pluoštas; izoliacinis stiklo pluoštas; izoliacinis tinkas; izoliacinis veltinys; izoliatoriai; kabelių izoliatoriai; kamšymo medžiagos; kamšomoji vata; katilų termoizoliacinės medžiagos; kaučiuko tirpalai (gumos klijai); laistomosios žarnos; lateksas (kaučiukas); lipniosios juostelės (išskyrus raštinės,

medicinos ar buities reikmėms); lipniosios juostelės (išskyrus raštinės, medicinos ar buities reikmėms); lipniosios juostos (išskyrus raštinės, medicinos ar buities reikmėms); mineralinė vata (izoliatorius); natūrali ar iš dalies apdirbta guma; natūraliojo kaučiuko arba vulkanizuoto pluošto vožtuvai; natūralusis ar iš dalies apdirbtas kaučiukas; ne metalinės armuojamosios vamzdžių medžiagos; ne metalinės vamzdžių įmovos; ne metalinės vamzdžių movos; ne metaliniai lankstieji vamzdžiai; ne metaliniai suslėgto oro vamzdžių fitingai; ne metaliniai vamzdžių sujungimai; ne metaliniai vamzdžių sujungimai; pastatų izoliacijos nuo drėgmės medžiagos; plastiko pluoštai (ne tekstilės reikmėms); plastikiniai litavimo siūlai; plastikiniai litavimo siūlai; plastikiniai siūlai (ne tekstilės reikmėms); plastiko plėvelės (ne pakuotėms); plastiko pluoštai (ne tekstilės reikmėms); plastikų lakštinės medžiagos (žemės ūkio reikmėms); plastikų medžiagos (iš dalies apdirbtos); plastikų plėvelės (išskyrus naudojamas vyniojimui); plastikų pluoštai (ne tekstilės reikmėms); plyšių kamšymo medžiagos; plyšių sandarikliai; plyšių tarpikliai; plūduriuojančios užtvaros nuo teršalų; riebokšliai; sandarikliai; sankabų movų tarpikliai; sintetinės dervos (pusgaminiai); sintetinis kaučiukas; skystasis kaučiukas; stabdžių antdėklų medžiagos (iš dalies apdirbtos); stiklainių guminiai sandarikliai; stiklo pluošto izoliaciniai audiniai; stiklo pluošto izoliaciniai audiniai; stiklo pluošto izoliaciniai audiniai; stiklo vata (izoliacijai); sujungimų sandarikliai; sujungimų užpildai; šilumos izoliacijos medžiagos; šilumos spinduliuotę sulaikančios medžiagos; šlako vata (izoliatorius); tamsintos langų stiklų plėvelės (spalvotos plėvelės); tarpikliai; tekstilinės žarnos; transformatorių izoliacinė alyva; transporto priemonių radiatorių jungiamosios žarnos; vamzdžių sujungimų sandarikliai; vamzdžių tarpikliai; vandeniui nelaidūs sandarinimo žiedai; vandeniui nelaidūs tarpikliai; viskozės lakštai (išskyrus naudojamus vyniojimui); vulkanizuota guma (ebonitas); vulkanizuotas pluoštas; vulkanizuotas pluoštas; vulkanizuotasis pluoštas; vulkanizuotos gumos (ebonito) liejimo formos; žėrutis (neapdirbtas ar iš dalies apdirbtas); žievių dangos (garso izoliacijai).

37 akmenų mūrijimas; alavavimas (pakartotinis); antikorozinis apdorojimas; antikorozinis transporto priemonių apdorojimas; apsauginių signalizacijų įrengimas ir taisymas; asfaltavimas; automobilių plovimas; automobilių techninė priežiūra ir taisymas; avalynės taisymas; baldų apmušalų taisymas; baldų apmušimas; baldų priežiūra; baldų restauravimas; baltinių lyginimas; baltinių skalbimas; barstymas smėliu; baseinų priežiūra; biuro įrangos įtaisymas, taisymas ir priežiūra; buldozerių nuoma; dailidžių paslaugos; degiklių taisymas ir techninė priežiūra; dezinfekavimas; dirbtinio sniego dangos darymo paslaugos; drabužių garinis lyginimas; drabužių taisymas; drabužių valymas; drabužių atnaujinimas; drabužių taisymas; drėkinimo įrenginių įtaisymas ir taisymas; drenažo siurblių nuoma; dūmtraukių valymas; durų ir langų įstatymas; ekskavatorių nuoma; elektros linijų taisymas; elektros prietaisų įtaisymas ir taisymas; fabrikų statyba; fotografijos aparatų taisymas; gatvių valymas; giliųjų naftos ar dujų gręžinių gręžimas; graužikų naikinimas; gręžinių gręžimas; hidroizoliavimas (pastatų); iškabų dažymas ar taisymas; kailių priežiūra, valymas ir taisymas; karjerų naudojimo paslaugos; kasyba; katilų valymas ir taisymas; kelių šlavimo mašinų nuoma; kelių tiesimas; keltuvų įrengimas ir taisymas; kenkėjų naikinimas (ne žemės ūkyje); kino projektorių taisymas ir techninė priežiūra; kniedijimas; kompiuterių aparatūros įtaisymas, taisymas ir techninė priežiūra; kranų nuoma (statybos įrenginiai); krosnių, židinių įrengimas ir taisymas; laikrodžių taisymas; laivų statyba; lakavimas; langų valymas; lėktuvų priežiūra ir taisymas; liftų įrengimas ir taisymas; mašinų ir mechanizmų montavimas, techninė priežiūra ir taisymas; meno kūrinių restauravimas; mugių prekystalių ir parduotuvių statyba; muzikos instrumentų restauravimas; naftotiekių tiesimas ir priežiūra; namų nugriovimas; odos gaminių valymas, taisymas ir priežiūra; oro kondicionavimo aparatų įtaisymas ir taisymas; padangų protektorių atnaujinimas; padangų vulkanizavimas (taisymas); padangų vulkanizavimas (taisymas); pagalba sugedus transporto priemonei (taisymas); pastatų izoliavimas; pastatų sandarinimas; pastatų valymas (iš išorės); pastatų valymas (iš vidaus); pastolių rinkimas (statybinių); peilių galandimas; plytų mūrijimas; povandeninės statybos; povandeninis taisymas; priešgaisrinių signalizacijų įrengimas ir taisymas; raštuotų audinių valymas; sandėlių statymas ir remontas; santechnikos darbai; saulės skėčių taisymas; sausasis valymas; seifų (kambarių) taisymas ir techninė priežiūra; seifų taisymas ir techninė priežiūra; sienų apmušimas; sienų tapetavimas; siurblių taisymas; skalbimas; skalbimas ir lyginimas; skalbimo mašinų nuoma; skėčių taisymas; spausdintuvų kasečių pildymas; spynų taisymas; statyba; statybos informacija; statybos įrenginių nuoma; statybos konsultacijos; statybų priežiūra; stogo dengimas; sudilusių ar iš dalies išardytų mašinų ir mechanizmų atnaujinimas; sudilusių ar iš dalies išardytų variklių atnaujinimas; šaldymo įrangos įtaisymas ir taisymas; šildymo įrangos įtaisymas ir taisymas; šlifavimas pemza; taisyklų informacija; telefonų įrengimas ir taisymas; tinkavimas; transporto priemonių akumuliatorių įkrovimas; transporto priemonių plovimas; transporto priemonių poliravimas; transporto priemonių techninė priežiūra; transporto priemonių techninės priežiūros stotys (papildymas degalais ir remontas); transporto priemonių valymas; transporto priemonių tepimas (sutepimas); trukdžių slopinimas (elektriniuose aparatuose); uostų statyba; valymo mašinų nuoma; vandens užtvarų statyba (pylimai, bangolaužiai); vidaus ir išorės dažymas; virtuvės įrangos įtaisymas.

(111) **70951**
(151) 2015 04 21
(210) 2014 1478
(220) 2014 07 21
(181) 2024 07 21
(732) AB „GUBERNIJA“, Dvaro g. 179, LT-76176 Šiauliai, LT
(740) Lina Meškauskienė, 60, Advokatės Meškauskienės kontora, Vytauto g. 12, LT-08118 Vilnius, LT
(540)

ГУБЕРНАТОРСКАЯ

(531) 28.5
(561) GUBERNATORSKAYA
(511)
33 degtinė.

---

(111) **70952**
(151) 2015 04 21
(210) 2014 1479
(220) 2014 07 21
(181) 2024 07 21
(732) AB „GUBERNIJA“, Dvaro g. 179, LT-76176 Šiauliai, LT
(740) Lina Meškauskienė, 60, Advokatės Meškauskienės kontora, Vytauto g. 12, LT-08118 Vilnius, LT
(540)

GUBERNATORIAUS

(511)
32 alaus kokteiliai; alaus misa; alus; apynių ekstraktai (alui daryti); daržovių sultys (gėrimai); esencijos (gėrimams gaminti); gaivieji alavijų gėrimai; gaivieji aperityvai; gaivieji gėrimai; gaivieji kokteiliai; gaivieji medaus gėrimai; gaivieji vaisių ekstraktai; gaivieji vaisių sulčių gėrimai; gazuotas vanduo; gazuoto vandens gaminimo preparatai; gazuotų gėrimų gaminimo milteliai; gazuotų gėrimų gaminimo pastilės; geriamas vanduo (buteliuose); gėrimų gaminimo preparatai; gira (gaivusis gėrimas); imbierinis alus; išrūgų gėrimai; izotoniniai (netonizuojantys) gėrimai; ličio vanduo (gaivusis gėrimas su ličio druskomis); likerių gaminimo preparatai; limonadai; migdolų pienas (gėrimas); mineralinio vandens gaminimo preparatai; mineralinis vanduo (gėrimas); misa; oršadas (migdolų pieno gėrimas); pomidorų sultys (gėrimas); salyklinė misa; salyklinis alus; sarsaparylius (gaivusis gėrimas); selteris; sidras (gaivieji gėrimai); sirupai (gėrimams); sirupai (limonadui); sodos vanduo; šerbetas (gėrimas); tiršti vaisių kokteiliai; vaisių nektarai (gaivieji); vaisių sultys; vandenys (gėrimai); vynuogių misa (nefermentuota); žemės riešutų pienas (gaivusis gėrimas).
33 anyžių degtinė; anyžių likeris; aperityvai; aperityvai (virškinimą skatinantys likeriai ir spiritiniai gėrimai); arakas; baijiu (kiniškas distiliuotas alkoholinis gėrimas); brendis; degtinė (rusiška); distiliuoti gėrimai; džinas; kiurasao (likeris); kokteiliai; kriaušių sidras; likeriai; midus; nira (svaigusis cukranendrių gėrimas); pikė (vynuogių išspaudų vynas); pipirmėčių likeriai; ryžių degtinė; romas (svaigusis gėrimas); sakė (japoniška ryžių degtinė); sidras; spiritinės esencijos; spiritiniai ekstraktai; spiritiniai gėrimai; sumaišyti svaigieji gėrimai (išskyrus alaus gėrimus); svaigieji gėrimai su vaisiais; svaigieji gėrimai (išskyrus alų); trauktinės (karčiosios); vaisių ekstraktai (spiritiniai); viskis; vynas; vyšnių degtinė.

---

(111) **70953**
(151) 2015 04 21
(210) 2014 1481
(220) 2014 07 21
(181) 2024 07 21
(732) INDIVIDUALI ĮMONĖ „ASTRAMEDA“, Taikos g. 21-24, LT-39001 Pasvalys, LT
(740) Jolanta Gelvanovskaja UAB „Juriscon“, Konstitucijos pr. 23C - 109, LT-08105, Vilnius, LT
(540)

DERMAMAY

(511)
3 alavijų preparatai (kosmetikos reikmėms); aliejai (kosmetikos reikmėms); aliejai (parfumerijai ir kvepalams); aliejai (tualeto reikmėms); aliejai (valymo reikmėms); alūno akmenėliai (sutraukiamosios priemonės); ambra (parfumerija); amoniakinis vanduo (lakusis šarmas) (ploviklis); antakių kosmetikos priemonės; antakių pieštukai; antistatiniai preparatai (namų ūkio reikmėms); apsaugos nuo saulės preparatai; aromatinės gėrimų medžiagos (eteriniai aliejai); aromatinės kepinių medžiagos (eteriniai aliejai); aromatinės medžiagos (eteriniai aliejai); aromatinis medis; aromatinis vanduo; atspaudžiamieji paveikslėliai (kosmetikos reikmėms); audinių minkštikliai (skalbimo reikmėms); augalų lapų blizgikliai; automobilių priekinių stiklų valymo skysčiai; baldų ir grindų poliravimo medžiagos; balinimo druskos; balinimo preparatai (kosmetikos reikmėms); balinimo soda; baltinimo kreida; balzamai (ne medicinos reikmėms); barzdos dažai; batsiuvių vaškas; batų blizgikliai; batų kremas; batų vaškas; bazinės gėlių kvepalų medžiagos; bergamočių aliejus; blakstienų kosmetikos preparatai; blizginimo preparatai; blizginimo vaškas; burnos kvapo gaivinimo juostelės; burnos skalavimo preparatai (ne medicinos reikmėms); chna (kosmetiniai dažai) ; citrinų eterinis aliejus; citronų eterinis aliejus; dantų balinimo geliai; dantų pastos, milteliai; dantų protezų poliravimo medžiagos; dantų protezų valymo preparatai; dažai (blakstienų ir antakių); dažų blukinimo preparatai; dažų šalinimo preparatai; deimantų

dulkės (švitrai); dėmių valikliai; dezinfekcinis muilas; dezodoruojamasis muilas; dirbtinės blakstienos; dirbtiniai nagai; dirbtinių blakstienų klijai; dirbtinių plaukų klijai; dušo preparatai (asmeninės higienos ar dezodoravimo reikmėms) (tualeto reikmenys); eterinės esencijos; eteriniai aliejai; gabalinis muilas; gabalinis prausiamasis (tualetinis) muilas; galandimo preparatai; gaulterijų aliejus; gėlių ekstraktai (kvepalai); geraniolis; gydomasis muilas; gyvulių kosmetika; grimas; grimo preparatai; grimo valymo preparatai; grindų vaškas; grindų vaško valikliai (šveitimo preparatai); heliotropinas; ilgalaikio plaukų sugarbanojimo preparatų neutralizatoriai; indaplovių džiovinamosios medžiagos; įdegio preparatai (kosmetika); jazminų aliejus; jononas (parfumerija); juvelyrų krokas; kalio hipochloridas; kedrų eteriniai aliejai; klijai (kosmetikos reikmėms); korundas (švitrinė medžiaga); kosmetika; kosmetikos rinkiniai; kosmetinė pudra; kosmetinės kaukės; kosmetiniai dažai; kosmetiniai kremai; kosmetiniai pieštukai; kvapieji mišiniai (kvepalai); kvepalai; lako šalinimo preparatai (valikliai); levandų aliejus; levandų vanduo; liesinamieji kosmetikos preparatai; lyginimo preparatai (standinamieji); losjonai (kosmetikos reikmėms); losjonai po skutimosi; lūpų blizgiai; lūpų dažai; lūpų dažų dėklai; masažo geliai (ne medicinos reikmėms); metalų karbidai (švitrinės medžiagos); mėtos (parfumerijos reikmėms); mėtų esencija (eterinis aliejus); migdolų aliejus; migdolų muilas; migdolų pienas (kosmetikos reikmėms); mirkymo preparatai (skalbimo reikmėms); muilamedžių žievės (skalbiamosios); muilas; muilas (audinių spalvų gaivinimo reikmėms); muilas nuo kojų prakaitavimo; muilas nuo prakaitavimo; muskusas (parfumerija); nagų blizginimo preparatai; nagų dekoravimo lipdukai; nagų lakas; nagų priežiūros preparatai; naminių gyvūnėlių šampūnai; naminių gyvūnų dezodorantai; nesuteikiantis slidumo grindų vaškas; nesuteikiantis slidumo skystis grindims; nuovirų šalinimo buitiniai preparatai; nutekamųjų vamzdžių atkimšimo preparatai; odekolonas; odos balinimo kremai; odos priežiūros kosmetiniai preparatai; odų apsauginiai (blizginimo) preparatai; odų balinimo preparatai; odų tepalai (valomieji); odų vaškas; oro kvėpinimo preparatai; parfumerijos gaminiai; parketo vaškas; pemza; plaukų dažai; plaukų dažikliai; plaukų garbanojimo preparatai; plaukų lakas; plaukų losjonai; plaukų šalinimo preparatai (depiliatoriai); plaukų šalinimo vaškas; plovikliai (detergentai) (ne pramonės ir medicinos reikmėms); plovimo preparatai; poliravimo akmenys; poliravimo milteliai (krokas); poliravimo popierius; poliravimo preparatai; poliravimo tepalai; politūrų šalinimo preparatai (valikliai); pomados (kosmetikos reikmėms); popierinės servetėlės, įmirkytos kosmetiniais losjonais; purškiamieji burnos kvapo gaivikliai; riebalai (kosmetikos reikmėms); riebalų šalinimo priemonės (išskyrus naudojamas gamyboje); rišamosios medžiagos (kosmetikos reikmėms); rožių aliejus; rūdžių šalinimo preparatai; safrolis; sausieji baltinių kvepalai; sausieji šampūnai; sausojo valymo preparatai; sienų apmušalų valymo preparatai; silicio karbidas (karborundas) (švitras); siūlų vaškas; siuvėjų vaškas; skalbimo soda; skalbinių balikliai; skalbinių balinimo preparatai; skalbinių blizgikliai; skalbinių krakmolas; skalbinių mėlis; skalbinių spalvų gaivikliai (buities reikmėms); skalbinių vaškas; skustuvų galandimo diržų pastos; skutimosi akmenėliai (sutraukiamosios priemonės); skutimosi muilas; skutimosi preparatai; smilkalai; smilkalai (kvapniosios medžiagos); smilkalų lazdelės; sodos šarmas; standikliai (skalbinių); stiklo audinys; suspaustas oras (buteliukuose) (purvo ir dulkių valymo reikmėms); šampūnai; šlifavimo preparatai; šlifavimo strypeliai, luiteliai; šveitimo preparatai; šveitimo skiediniai; švitrai; švitrai (korundiniai); švitrinis audinys; švitrinis audinys (korundinis); švitrinis popierius; švitrinis popierius (stiklinis); švitrinis popierius (korundinis); talko milteliai (tualeto reikmenys); tamponai (tualeto reikmenys); terpenai (eteriniai aliejai); terpentinas (riebalų šalinimo reikmėms); terpentino aliejus (riebalų šalinimo reikmėms); trepelis (poliravimui); tualetiniai preparatai nuo prakaitavimo; tualetinis pienelis; tualetinis vanduo; tualeto reikmenys; ūsų vaškas; valikliais impregnuotas audeklas; valymo preparatai; valomoji kreida; vandenilio peroksidas (kosmetikos reikmėms); vata (kosmetikos reikmėms); vatos tamponai su pagaliuku (kosmetikos reikmėms); vazelinas (kosmetikos reikmėms); vonių druskos (ne medicinos reikmėms); vonių kosmetiniai preparatai; vonių preparatai (ne medicinos reikmėms); vulkaniniai pelenai (valomieji); Žavelio vanduo; žmonių arba gyvūnų dezodorantai; žvaigždanyžių esencija.

---

(111) **70954**
(151) 2015 04 21
(210) 2014 1488
(220) 2014 07 22
(181) 2024 07 22
(732) NOVARTIS AG, 4002 Basel, CH
(740) Reda Žabolienė, 7, Advokatės Redos Žabolienės kontora METIDA, Verslo centras VERTAS, Gynėjų g. 16, LT-01109 Vilnius, LT
(540)

TEREXIB

(511)

5 farmaciniai preparatai žmonių reikmėms, būtent analgetikai (skausmą malšinantys vaistai), priešuždegiminiai vaistai ir antipiretikai (vaistai nuo karščiavimo).

---

(111) **70955**
(151) 2015 04 21
(210) 2014 1490
(220) 2014 07 23
(181) 2024 07 23
(732) UAB „RAUDONAS OBUOLIUKAS“, Pramonės g. 16R, LT-62175 Alytus, LT

(740) Gražina Pečiulienė, 38, Bajorų kel. 11-18, LT-08466 Vilnius, LT

(540)



(531) 4.5, 5.7, 29.1

(591) žalia, raudona, geltona, balta, juoda.

(511)

32 vaisių gėrimai ir vaisių sultys.

40 maisto ir gėrimų konservavimas; vaisių smulkinimas; vaisių, uogų ir daržovių sulčių gamyba (kitiems).

---

(111) **70956**

(151) 2015 04 21

(210) 2014 1492

(220) 2014 07 24

(181) 2024 07 24

(732) SKAIDRA VIZBARIENĖ, Stirniškių k., Subačiaus sen., LT-40405 Kupiškio r., LT

(740) Gražina Pečiulienė, 38, Bajorų kel. 11-18, LT-08466 Vilnius, LT

(540)

SALAUS ALUS

(511)

32 alus.

---

(111) **70957**

(151) 2015 04 21

(210) 2014 1493

(220) 2014 07 24

(181) 2024 07 24

(732) SKAIDRA VIZBARIENĖ, Stirniškių k., Subačiaus sen., LT-40405 Kupiškio r., LT

(740) Gražina Pečiulienė, 38, Bajorų kel. 11-18, LT-08466 Vilnius, LT

(540)

TYZENHAUZŲ ALUS

(511)

32 alus.

---

(111) **70958**

(151) 2015 04 21

(210) 2014 1495

(220) 2014 07 24

(181) 2024 07 24

(732) SKAIDRA VIZBARIENĖ, Stirniškių k., Subačiaus sen., LT-40405 Kupiškio r., LT

(740) Gražina Pečiulienė, 38, Bajorų kel. 11-18, LT-08466 Vilnius, LT

(540)

KUPIŠKĖNŲ ŠVENTINIS

(511)

32 alus.

---

(111) **70959**

(151) 2015 04 21

(210) 2014 1496

(220) 2014 07 24

(181) 2024 07 24

(732) SKAIDRA VIZBARIENĖ, Stirniškių k., Subačiaus sen., LT-40405 Kupiškio r., LT

(740) Gražina Pečiulienė, 38, Bajorų kel. 11-18, LT-08466 Vilnius, LT

(540)

MAGARYČIŲ ALUS

(511)

32 alus.

---

(111) **70960**

(151) 2015 04 21

(210) 2014 1498

(220) 2014 07 24

(181) 2024 07 24

(732) SIMONA BRAZDŽIONYTĖ, Lentpjūvių g. 21B, LT-35001 Panevėžys, LT

(540)



(531) 3.13
(554) Erdvinis ženklas
(511)

14 brangieji metalai ir jų lydiniai; auksas (neapdirbtas arba kalstytas); sidabras (neapdirbtas arba kalstytas); sidabro siūlai (juvelyriniai dirbiniai); brangiųjų metalų arba jais padengti dirbiniai, tarp jų amuletai (juvelyriniai dirbiniai), apyrankės (juvelyriniai dirbiniai), auskarai, dekoratyvinės sagės, medalionai (juvelyriniai dirbiniai), rankogalių sąsagos, sagės (juvelyriniai dirbiniai); juvelyriniai dirbiniai, tarp jų amuletai (juvelyriniai dirbiniai), apyrankės (juvelyriniai dirbiniai), auskarai, dekoratyvinės sagės, medalionai (juvelyriniai dirbiniai), rankogalių sąsagos, sagės (juvelyriniai dirbiniai); brangakmeniai, deimantai, gagatas (neapdorotas ar iš dalies apdorotas); karoliukai (juvelyriniams dirbiniams); laikrodžiai ir kiti laikmačiai.

---

(111) **70961**
(151) 2015 04 21
(210) 2014 1499
(220) 2014 07 24
(181) 2024 07 24
(732) SIMONA BRAZDŽIONYTĖ, Lentpjūvių g. 21B, LT-35001 Panevėžys, LT
(540)



(531) 3.13
(554) Erdvinis ženklas
(511)

14 brangieji metalai ir jų lydiniai; auksas (neapdirbtas arba kalstytas); sidabras (neapdirbtas arba kalstytas); sidabro siūlai (juvelyriniai dirbiniai); brangiųjų metalų arba jais padengti dirbiniai, tarp jų amuletai (juvelyriniai dirbiniai), apyrankės (juvelyriniai dirbiniai), auskarai, dekoratyvinės sagės, medalionai (juvelyriniai dirbiniai), rankogalių sąsagos, sagės (juvelyriniai dirbiniai); juvelyriniai dirbiniai, tarp jų amuletai (juvelyriniai dirbiniai), apyrankės (juvelyriniai dirbiniai), auskarai, dekoratyvinės sagės, medalionai (juvelyriniai dirbiniai), rankogalių sąsagos, sagės (juvelyriniai dirbiniai); brangakmeniai, deimantai, gagatas (neapdorotas ar iš dalies apdorotas); karoliukai (juvelyriniams dirbiniams); laikrodžiai ir kiti laikmačiai.

---

(111) **70962**
(151) 2015 04 21
(210) 2014 1500
(220) 2014 07 24
(181) 2024 07 24
(732) SIMONA BRAZDŽIONYTĖ, Lentpjūvių g. 21B, LT-35001 Panevėžys, LT
(540)



(531) 3.13, 27.5
(511)

14 brangieji metalai ir jų lydiniai; auksas (neapdirbtas arba kalstytas); sidabras (neapdirbtas arba kalstytas); sidabro siūlai (juvelyriniai dirbiniai); brangiųjų metalų arba jais padengti dirbiniai, tarp jų amuletai (juvelyriniai dirbiniai), apyrankės (juvelyriniai dirbiniai), auskarai, dekoratyvinės sagės, medalionai (juvelyriniai dirbiniai), rankogalių sąsagos, sagės (juvelyriniai dirbiniai); juvelyriniai dirbiniai, tarp jų amuletai (juvelyriniai dirbiniai), apyrankės (juvelyriniai dirbiniai), auskarai, dekoratyvinės sagės, medalionai (juvelyriniai dirbiniai), rankogalių sąsagos, sagės (juvelyriniai dirbiniai); brangakmeniai, deimantai, gagatas (neapdorotas ar iš dalies apdorotas); karoliukai (juvelyriniams dirbiniams); laikrodžiai ir kiti laikmačiai.

---

(111) **70963**
(151) 2015 04 21
(210) 2014 1501
(220) 2014 07 24
(181) 2024 07 24
(732) SIMONA BRAZDŽIONYTĖ, Lentpjūvių g. 21B, LT-35001 Panevėžys, LT
(540)



(531) 3.13, 27.5

(511)

14 brangieji metalai ir jų lydiniai; auksas (neapdirbtas arba kalstytas); sidabras (neapdirbtas arba kalstytas); sidabro siūlai (juvelyriniai dirbiniai); brangiųjų metalų arba jais padengti dirbiniai, tarp jų amuletai (juvelyriniai dirbiniai), apyrankės (juvelyriniai dirbiniai), auskarai, dekoratyvinės sagės, medalionai (juvelyriniai dirbiniai), rankogalių sąsagos, sagės (juvelyriniai dirbiniai); juvelyriniai dirbiniai, tarp jų amuletai (juvelyriniai dirbiniai), apyrankės (juvelyriniai dirbiniai), auskarai, dekoratyvinės sagės, medalionai (juvelyriniai dirbiniai), rankogalių sąsagos, sagės (juvelyriniai dirbiniai); brangakmeniai, deimantai, gagatas (neapdorotas ar iš dalies apdorotas); karoliukai (juvelyriniams dirbiniams); laikrodžiai ir kiti laikmačiai.

---

(111) **70964**

(151) 2015 04 21

(210) 2014 1506

(220) 2014 07 24

(181) 2024 07 24

(732) AKCIJU SABIEDRIBA „OLAINFARM“, Rupnicu iela 5, LV-2114 Olaine, LV

(740) Reda Žabolienė, 7, Advokatės Redos Žabolienės kontora METIDA, Verslo centras VERTAS, Gynėjų g. 16, LT-01109 Vilnius, LT

(540)

UROLINE

(511)

5 maisto papildai žmonių reikmėms; gyvūnų pašaro papildai.

---

(111) **70965**

(151) 2015 04 21

(210) 2014 1507

(220) 2014 07 24

(181) 2024 07 24

(732) NOVARTIS AG, 4002 Basel, CH

(740) Reda Žabolienė, 7, Advokatės Redos Žabolienės kontora METIDA, Verslo centras VERTAS, Gynėjų g. 16, LT-01109 Vilnius, LT

(540)

MICOMUS

(511)

5 farmacijos preparatai žmonių reikmėms.

---

(111) **70966**

(151) 2015 04 21

(210) 2014 1510

(220) 2014 07 25

(181) 2024 07 25

(732) UAB „AKADEMIJA PLIUS“, Konstitucijos pr. 12, LT-01001 Vilnius, LT

(540)



(531) 5.13, 9.7, 25.1, 28.7

(511)

41 akademijos (mokymas); atrakcionų parkai; abonementinės bibliotekos; aprūpinimas sporto reikmenimis; asmeninių trenerių paslaugos (kūno rengybos treniruotės); bilietų agentūrų paslaugos (pramogos); cirkai; dekoracijų nuoma; diskotekų paslaugos; diskotekų vedėjų paslaugos; egzaminavimas; elektroninė darbalaukinė leidyba; elektroninių knygų ir žurnalų tiesioginis publikavimas; elektroninių publikacijų tiesioginis pateikimas per kompiuterių tinklą (ne parsisiunčiamųjų); estrados artistų paslaugos; filmų kūrimas (išskyrus reklaminius); fizinis lavinimas; fotografavimas; fotoreportažų rengimas; garso aparatūros nuoma; garso įrašų montavimas; garso įrašų nuoma; gestų kalbos vertimas; gimnastikos mokymas; gyvūnų dresavimas; golfo paslaugos; grožio konkursų rengimas; informacija apie poilsio ir pramogų renginius; instruktavimas; internatinės mokyklos; įrašų studijų paslaugos; kaligrafijos paslaugos; karaokės paslaugų parūpinimas; kasetinių vaizdo magnetofonų nuoma; kilnojamosios bibliotekos; kinematografijos reikmenų ir kino projektorių nuoma; kino filmų demonstravimas; kino filmų nuoma; kino juostų nuoma; kino studijos; klubų paslaugos (pramogos ar švietimas); knygų leidyba; kolokviumų rengimas ir vedimas; koncertų rengimas ir vedimas; konferencijų rengimas ir vedimas; kongresų rengimas ir vedimas; kultūros ar mokomųjų parodų rengimas; kūno rengybos treniruočių vedimas; lošimai; lošimo namų (kazino) paslaugos; loterijų rengimas; madų šou rengimas (pramogų reikmėms); mikrofilmavimas; miuzikholai; modelių parinkimas dailininkams; mokyklų paslaugos (švietimas); mokymas; mokymas (mažos

grupės ar vieno asmens); muziejų aprūpinimas eksponavimo reikmenimis; muzikos komponavimo paslaugos; muzikos kūrimas; naktiniai klubai; ne reklaminių tekstų rašymas; neakivaizdinis mokymas; orkestrų paslaugos; pasilinksminimai; pobūvių rengimas; poilsio ir pramogų vietų paslaugos; poilsio stovyklų paslaugos (pramoginių); povandeninio plaukiojimo reikmenų nuoma; praktinis mokymas (parodomasis); pramoginių ar mokomųjų konkursų rengimas; pramoginių rodinių (šou) kūrimas; pramoginių rodinių (šou) rengimas; pramogos; pramogų informacija; pramogų paviljonų paslaugos; profesijos pasirinkimo konsultacijos; profesinis mokymas ir rengimas; profesinis perkvalifikavimas; radijo ir televizijos imtuvų nuoma; radijo ir televizijos programų rengimas; radijo pramoginės laidos; religinis švietimas; reporterių paslaugos; scenaristų paslaugos; seminarų rengimas ir vedimas; simpoziumų rengimas ir vedimas; sporto aikščių nuoma; sporto įrenginių nuoma (išskyrus transporto priemones); sporto stovyklų paslaugos; sporto varžybų tvarkaraščių sudarymas; sporto varžybų rengimas; stadionų įrenginių nuoma; subtitravimas; sveikatos klubų paslaugos (sveikatinimas ir kūno rengybos treniruotės); šokių vakarų rengimas; švietimo informacija; švietimo paslaugos; teatro ar televizijos studijų apšvietimo priemonių nuoma; teatro dekoracijų nuoma; teatro spektakliai; tekstų maketavimo paslaugos (ne reklaminių tekstų); tekstų skelbimas (išskyrus reklaminius); televizijos pramoginės laidos; teniso kortų nuoma; tiesioginis muzikos pateikimas per kompiuterių tinklą (ne parsisiunčiamosios); tiesioginis vaizdo įrašų pateikimas per kompiuterių tinklą (ne parsisiunčiamųjų); tiesioginių laidų rengimas; ugdomasis vadovavimas (mokymas); vaikų darželiai; vaizdajuosčių (videokasečių) nuoma; vaizdajuosčių įrašymas; vaizdajuosčių redagavimas; vaizdo filmų demonstravimas; vertėjų žodžiu paslaugos; vertimai; videokamerų nuoma; vietų užsakymas spektakliams; zoologijos sodų paslaugos; žaidimų įrangos nuoma; žaidimų paslaugos, teikiamos tiesiogiai per kompiuterių tinklą; žaislų nuoma.

42 moksliniai tyrimai.

44 medicinos paslaugos.

---

(111) **70967**

(151) 2015 04 21

(210) 2014 1512

(220) 2014 07 25

(181) 2024 07 25

(732) UAB „NUOVA CAPITAL“, Vilniaus g. 56, LT-44289 Kaunas, LT

(740) Nijolė Viktorija Mickevičienė, 11, Panerių g. 79A, LT-48425 Kaunas, LT

(540)

AKACIJŲ VILOS

(511)

36 daugiabučių namų valdymas; draudimo informacija; draudimo konsultacijos; finansinė informacija; finansinis įvertinimas (nekilnojamojo turto); gyvenamųjų patalpų nuoma; nekilnojamojo turto agentūros; statybos projektų finansų tvarkymas.

37 statyba; statybos informacija; statybos konsultacijos; statybų priežiūra.

---

(111) **70968**

(151) 2015 04 22

(210) 2014 1671

(220) 2014 08 18

(181) 2024 08 18

(732) UAB „METŲ PARTNERIAI“, Papilėnų g. 12-19, LT-06223 Vilnius, LT

(740) Reda Žabolienė, 7, Advokatės Redos Žabolienės kontora METIDA, Verslo centras VERTAS, Gynėjų g. 16, LT-01109 Vilnius, LT

(540)

ZOMBIS TUNDROJE

(511)

32 alus; alaus gėrimai; mineralinis ir gazuotas vanduo, kiti gaivieji gėrimai.

---

(111) **70969**

(151) 2015 04 22

(210) 2014 1685

(220) 2014 08 19

(181) 2024 08 19

(732) UAB „VERSLO KREDITAI“, Savanorių pr. 19, 1 aukštas, 103 kab., LT-03126 Vilnius, LT

(540)



(531) 26.1, 29.1

(591) oranžinė, žalia, tamsiai pilka.

(511)

36 finansinės operacijos; piniginės operacijos.

---

(111) **70970**
(151) 2015 04 22
(210) 2014 1689
(220) 2014 08 19
(181) 2024 08 19
(732) UAB „SENUKŲ PREKYBOS CENTRAS“, Islandijos pl. 32B, LT-51500 Kaunas, LT
(740) Reda Žabolienė, 7, Advokatės Redos Žabolienės kontora METIDA, Verslo centras VERTAS, Gynėjų g. 16, LT-01109 Vilnius, LT
(540)



(531) 26.1, 26.11, 27.1, 27.5, 29.1
(591) raudona, šviesiai raudona, tamsiai raudona, rausva, balta, juoda.
(511)
8 valgomieji įrankiai (peiliai, šakutės ir šaukštai).
21 indai; indeliai; virtuviniai indai; puodai; puodukai; verdamieji puodai; keptuvės; valgomieji reikmenys (išskyrus peilius, šakutes ir šaukštus); virtuvės reikmenys; buitinės arba virtuvinės talpyklos.

---

(111) **70971**
(151) 2015 04 22
(210) 2014 1690
(220) 2014 08 19
(181) 2024 08 19
(732) UAB „SENUKŲ PREKYBOS CENTRAS“, Islandijos pl. 32B, LT-51500 Kaunas, LT
(740) Reda Žabolienė, 7, Advokatės Redos Žabolienės kontora METIDA, Verslo centras VERTAS, Gynėjų g. 16, LT-01109 Vilnius, LT
(540)



(531) 25.7, 26.11, 27.1, 27.5, 29.1
(591) ruda, šviesiai ruda, tamsiai ruda, žalsvai ruda, balta, juoda.
(511)
11 lauko apšvietimo įrenginiai; lauko elektriniai apšvietimo įtaisai; lauko lempos; šviestuvai; pakabinamieji šviestuvai; gatvių šviestuvai.
20 baldai; lauko baldai; pinti baldai.

---

(111) **70972**
(151) 2015 04 22
(210) 2014 1691
(220) 2014 08 19
(181) 2024 08 19
(732) UAB „SENUKŲ PREKYBOS CENTRAS“, Islandijos pl. 32B, LT-51500 Kaunas, LT
(740) Reda Žabolienė, 7, Advokatės Redos Žabolienės kontora METIDA, Verslo centras VERTAS, Gynėjų g. 16, LT-01109 Vilnius, LT
(540)



(531) 5.3, 5.5, 26.11, 27.1, 27.5, 29.1
(591) žalia, šviesiai žalia, tamsiai žalia, geltona, žalsvai geltona, balta, juoda.
(511)
24 audiniai ir tekstilės gaminiai, nepriskirti prie kitų klasių; lovatiesės; staltiesės.

---

(111) **70973**
(151) 2015 04 22
(210) 2014 1695
(220) 2014 08 19
(181) 2024 08 19
(732) BASF SE, Carl-Bosch-Strasse 38, Ludwigshafen am Rhein, DE
(740) Vitalija Banaitienė, 55, UAB „Tarpinė“, p.d. 1202 LT-01007, A. P. Kavoliuko g. 24-152, LT-04328 Vilnius, LT
(540)

REGALIS

(511)

1 chemijos produktai, naudojami žemės ūkyje, sodininkystėje, daržininkystėje, miškininkystėje, tarp jų augalų augimą skatinantys preparatai, cheminiai ir (arba) biologiniai preparatai augalų stresui valdyti, augalų augimui reguliuoti, cheminiai preparatai sėkloms apdoroti, paviršinio aktyvumo medžiagos, natūralūs arba dirbtiniai chemikalai, vabzdžiams masinti arba vabzdžiams suklaidinti.

5 kenkėjų naikinimo preparatai, preparatai kovai su kenkėjais, insekticidai, fungicidai, herbicidai, pesticidai.

---

(111) **70974**
(151) 2015 04 22
(210) 2014 1701
(220) 2014 08 21
(181) 2024 08 21
(732) UAB „NVT“, Sodų g. 1, Linksmakalnio k., LT-53290 Kauno r., LT
(740) Lyra Tarnauskienė, 26, UAB „Patentinė ir teisinė apsauga“, Maironio g. 14B-1, LT-44298 Kaunas, LT
(540)

Santamed

(511)

5 farmaciniai preparatai; mikroelementų preparatai (žmonėms ir gyvuliams); mineraliniai maisto papildai; mitybos papildai (medicinos reikmėms); pagalbinės medžiagos medicinos reikmėms; vaistai (žmonėms); vitaminų preparatai.

---

(111) **70975**
(151) 2015 04 22
(210) 2014 1707
(220) 2014 08 22
(181) 2024 08 22
(732) CIDO GRUPA, SIA, Ostas iela 4, LV-1005 Riga, LV
(740) Vytautas Guobys, 10, Ateities g. 3-9, LT-08306 Vilnius, LT
(540)



(531) 26.11, 27.5, 29.1
(591) mėlyna, aukso, balta.
(511)

32 mineralinis ir gazuotas vanduo ir kiti gaivieji gėrimai; vaisių gėrimai ir vaisių sultys; sirupai ir kiti gėrimų gaminimo mišiniai.

---

(111) **70976**
(151) 2015 04 22
(210) 2014 1708
(220) 2014 08 22
(181) 2024 08 22
(732) CIDO GRUPA, SIA, Ostas iela 4, LV-1005 Riga, LV
(740) Vytautas Guobys, 10, Ateities g. 3-9, LT-08306 Vilnius, LT
(540)



(531) 1.15, 5.7, 26.1, 26.4, 26.11, 29.1
(591) mėlyna, tamsiai mėlyna, aukso, žalia, tamsiai žalia, šviesiai žalia, geltona, raudona, balta.
(511)

32 mineralinis ir gazuotas vanduo ir kiti gaivieji gėrimai; vaisių gėrimai ir vaisių sultys; sirupai ir kiti gėrimų gaminimo mišiniai.

---

(111) **70977**
(151) 2015 04 22
(210) 2014 1709
(220) 2014 08 22
(181) 2024 08 22
(732) CIDO GRUPA, SIA, Ostas iela 4, LV-1005 Riga, LV
(740) Vytautas Guobys, 10, Ateities g. 3-9, LT-08306 Vilnius, LT
(540)



(531) 5.7, 25.1, 25.7, 26.1, 26.3, 29.1
(591) juoda, balta, sidabro, pilka, geltona, rausva, rožinė, oranžinė, žalia.
(511)
32 mineralinis ir gazuotas vanduo ir kiti gaivieji gėrimai; vaisių gėrimai ir vaisių sultys; sirupai ir kiti gėrimų gaminimo mišiniai.

---

(111) **70978**
(151) 2015 04 22
(210) 2014 1715
(220) 2014 08 22
(181) 2024 08 22
(732) UAB „TAPETIJA“, Saulės g. 18, Urvikių k., LT-89261 Mažeikių r. sav., LT
(540)

Tapetija

(511)
35 didmeninė prekyba sienų dangomis; mažmeninė prekyba sienų dangomis.

---

(111) **70979**
(151) 2015 04 22
(210) 2014 1716
(220) 2014 08 22
(181) 2024 08 22
(732) OY SINEBRYCHOFF AB, P.O.Box 87, 04201 Kerava, FI
(740) Reda Žabolienė, 7, Advokatės Redos Žabolienės kontora METIDA, Verslo centras VERTAS, Gynėjų g. 16, LT-01109 Vilnius, LT
(540)



(531) 3.3, 24.9, 26.2, 26.11, 29.1
(591) balta, mėlyna.
(511)
33 džinas; svaigieji gėrimai (išskyrus alų), savo sudėtyje turintys džino.

---

(111) **70980**
(151) 2015 04 22
(210) 2014 1718
(220) 2014 08 25
(181) 2024 08 25
(732) UAB „KAMINTA“, Partizanų g. 47A, LT-49363 Kaunas, LT
(740) Rinaldas Viliušis, Advokatų profesinė bendrija Viliušis ir Astromskis, Karo ligoninės g. 6, LT-44332, Kaunas, LT
(540)

KAMINTA
UŽDAROJI AKCINĖ BENDROVĖ

(531) 7.1, 27.5, 29.1
(591) balta, raudona.
(511)
6 ne brangieji metalai ir jų lydiniai; metalinės statybinės medžiagos; kilnojamieji metaliniai statiniai.
37 akmenų mūrijimas; alavavimas (pakartotinis); antikorozinis apdorojimas; antikorozinis transporto priemonių apdorojimas; apsauginių signalizacijų įrengimas ir taisymas; asfaltavimas; automobilių plovimas; automobilių techninė priežiūra ir taisymas; avalynės taisymas; baldų apmušalų taisymas; baldų apmušimas; baldų priežiūra; baldų restauravimas; baltinių lyginimas; baltinių skalbimas; barstymas smėliu; baseinų priežiūra; biuro įrangos įtaisymas, taisymas ir priežiūra; buldozerių nuoma; dailidžių paslaugos; degiklių taisymas ir techninė priežiūra; dezinfekavimas; dirbtinio sniego dangos darymo paslaugos; drabužių garinis lyginimas; drabužių taisymas; drabužių valymas; drabužių atnaujinimas; drabužių taisymas; drėkinimo įrenginių įtaisymas ir taisymas; drenažo siurblių nuoma; dūmtraukių valymas; durų ir langų įstatymas; ekskavatorių nuoma; elektros linijų taisymas; elektros prietaisų įtaisymas ir taisymas; fabrikų statyba; fotografijos aparatų taisymas; gatvių valymas; giliųjų naftos ar dujų gręžinių gręžimas; graužikų naikinimas; gręžinių gręžimas; hidroizoliavimas (pastatų); iškabų dažymas ar taisymas; kailių priežiūra, valymas ir taisymas; karjerų naudojimo paslaugos; kasyba; katilų valymas ir taisymas; kelių šlavimo mašinų nuoma; kelių tiesimas; keltuvų įrengimas ir taisymas; kenkėjų naikinimas (ne žemės ūkyje); kino projektorių taisymas ir techninė priežiūra; kniedijimas; kompiuterių aparatūros įtaisymas, taisymas ir techninė priežiūra; kranų nuoma

(statybos įrenginiai); krosnių, židinių įrengimas ir taisymas; laikrodžių taisymas; laivų statyba; lakavimas; langų valymas; lėktuvų priežiūra ir taisymas; liftų įrengimas ir taisymas; mašinų ir mechanizmų montavimas, techninė priežiūra ir taisymas; meno kūrinių restauravimas; mugių prekystalių ir parduotuvių statyba; muzikos instrumentų restauravimas; naftotiekių tiesimas ir priežiūra; namų nugriovimas; odos gaminių valymas, taisymas ir priežiūra; oro kondicionavimo aparatų įtaisymas ir taisymas; padangų protektorių atnaujinimas; padangų vulkanizavimas (taisymas); padangų vulkanizavimas (taisymas); pagalba sugedus transporto priemonei (taisymas); pastatų izoliavimas; pastatų sandarinimas; pastatų valymas (iš išorės); pastatų valymas (iš vidaus); pastolių rinkimas (statybinių); peilių galandimas; plytų mūrijimas; povandeninės statybos; povandeninis taisymas; priešgaisrinių signalizacijų įrengimas ir taisymas; raštuotų audinių valymas; sandėlių statymas ir remontas; santechnikos darbai; saulės skėčių taisymas; sausasis valymas; seifų (kambarių) taisymas ir techninė priežiūra; seifų taisymas ir techninė priežiūra; sienų apmušimas; sienų tapetavimas; siurblių taisymas; skalbimas; skalbimas ir lyginimas; skalbimo mašinų nuoma; skėčių taisymas; spausdintuvų kasečių pildymas; spynų taisymas; statyba; statybos informacija; statybos įrenginių nuoma; statybos konsultacijos; statybų priežiūra; stogo dengimas; sudilusių ar iš dalies išardytų mašinų ir mechanizmų atnaujinimas; sudilusių ar iš dalies išardytų variklių atnaujinimas; šaldymo įrangos įtaisymas ir taisymas; šildymo įrangos įtaisymas ir taisymas; šlifavimas pemza; taisyklų informacija; telefonų įrengimas ir taisymas; tinkavimas; transporto priemonių akumuliatorių įkrovimas; transporto priemonių plovimas; transporto priemonių poliravimas; transporto priemonių techninė priežiūra; transporto priemonių techninės priežiūros stotys (papildymas degalais ir remontas); transporto priemonių valymas; transporto priemonių tepimas (sutepimas); trukdžių slopinimas (elektriniuose aparatuose); uostų statyba; valymo mašinų nuoma; vandens užtvarų statyba (pylimai, bangolaužiai); vidaus ir išorės dažymas; virtuvės įrangos įtaisymas.

40 alavavimas; atliekų apdorojimas (perdirbimas); atliekų ir šiukšlių deginimas; atliekų ir šiukšlių naikinimas; audeklo apmetimas (staklėmis); audeklų impregnavimas; audinio kraštų apsiuvimas; audinių apdorojimas; audinių apdorojimas nuo degumo; audinių apdorojimas nuo glamžymosi; audinių apdorojimas nuo kandžių; audinių balinimas; audinių dažymas; audinių impregnavimas; audinių kirpimas; audinių parengtinis mirkymas ir džiovinimas (kad nebesitrauktų); audinių apdorojimas; audinių kalandravimas; audinių vėlimas; auksavimas; avalynės dažymas; boilerių nuoma; chromavimas; dantų technikų paslaugos; dažymas; dildymas; dygsniavimas; drabužių persiuvimas; drabužių siuvimas; energijos gamyba; fotografinių juostų ryškinimas; fotograviravimas; fotorinkimas; fotospauda; frezavimas; galvaninis auksavimas; galvanizavimas; galvanostegija; generatorių nuoma; gyvulių skerdimas; graviravimas (raižymas); graviravimas (raižymas) lazeriu; grūdų malimas; informacija apie medžiagų apdirbimą; iškamšų darymas; įmagnetinimas; kadmiavimas; kailių apdorojimas nuo kandžių; kailių blizginimas; kailių dažymas; kailių dirbimas; kailių švelninimas; kalvystės darbai; katilių paslaugos; keramikos degimas; kino filmų apdorojimas; knygų įrišimas; langų spalvinimas (skaidriomis paviršinėmis dangomis); litavimas; litografija; maisto ir gėrimų konservavimas; maisto produktų rūkymas; maisto produktų šaldymas; medienos apdirbimas; medienos pjovimas (lentpjūvės); medžiagų apdorojimas nuo degumo; medžiagų kenksmingumo šalinimas; meno kūrinių rėminimas; metalizavimas; metalų grūdinimas; metalų liejimas; metalų mechaninis apdirbimas; mezgimo mašinų nuoma; miško ruoša; naftos perdirbimas; nikeliavimas; obliavimas; odinių pakinktų gaminimas; odos apdirbimas; odos dažymas; odų dirbimas (žalių); ofseto spauda; optinių stiklų šlifavimas; oro dezodoravimas; oro gaivinimas; oro kondicionavimo aparatų nuoma; oro šildymo aparatų nuoma; oro valymas; grafinių raštų spausdinimas; plonalakštis valcavimas; popieriaus apdorojimas; popieriaus apretavimas; rafinavimas; raktų išpjovimas; rauginimas; sidabravimas; siuvimas; siuvinėjimas; smėliasraučio apdirbimo paslaugos; spalvų skaidymo paslaugos; spausdinimas; stiklo pūtimas; šiukšlių ir atliekų perdirbimas; šiukšlių ir perdirbamų medžiagų rūšiavimas; šlifavimas; šveitimas; švitrinis poliravimas; tekstilės apdorojimas nuo degumo; tekstilės gaminių apretavimas; tekstilės gaminių dažymas; trafaretinė spauda; užsakytinis kailių dirbimas; užsakytinis medžiagų komplektavimas (kitiems); užšaldymo paslaugos; vaisių smulkinimas; vandens apdorojimas; varkalystė; vilnų karšimas; vulkanizavimas (medžiagų apdirbimas).

---

(111) **70981**
(151) 2015 04 22
(210) 2014 1933
(220) 2014 10 01
(181) 2024 10 01
(732) VLADYSLAV CHEPURYSHKIN, ul. Krasnoarmeyskaya 2-1, Kiyev, UA
(740) Tatjana Sterlina, 37, UAB „Intels“, Naugarduko g. 32 / 2, LT-03225 Vilnius, LT
(540)

KALUNAS

(531) 26.4

(511)

9 3D akiniai; acidometrai; aerometrai; akiniai (optika); akiniai nuo akinimo; akinių dėklai; akinių grandinėlės; akinių įmautės; akinių lęšiai; akinių raišteliai; akinių rėmai; aktinometrai; akumuliatorių acidometrai; akumuliatorių indai; akumuliatorių korpusai; akumuliatorių plokštelės; akustiniai vamzdeliai; akustinio ryšio įrenginiai; aliarmo įrenginiai; alidadės; alkoholio matuokliai; ampermetrai; animaciniai filmai; anodai; antenos; antikatodai; apertometrai (optika); apranga darbui laboratorijose; apsauginės asbesto pirštinės nuo nelaimingų atsitikimų; apsauginės kaukės; apsauginės pirštinės; apsauginiai asbesto drabužiai nuo ugnies; apsauginiai batai nuo nelaimingų atsitikimų, jonizuojančios spinduliuotės ir gaisro; apsauginiai brezentai; apsauginiai dantų įtaisai; apsauginiai darbininkų veido skydeliai; apsauginiai drabužiai nuo nelaimingų atsitikimų, jonizuojančios spinduliuotės ir ugnies; apsauginiai drabužiai nuo ugnies; apsauginiai įrenginiai nuo trukdžių (elektra); apsauginiai įtaisai nuo viršįtampio; apsauginiai lakūnų kostiumai; apsauginiai sportiniai akiniai; apsauginiai sportiniai šalmai; apsauginiai šalmai; apsauginiai tinklai; apsaugos priemonės nuo rentgeno spindulių (ne medicinos reikmėms); apskritosios logaritiminės liniuotės; apšvietimo baterijos; apšvietimo įtaisų paleidimo droseliai; artinamieji lęšiai; asbesto ekranai gaisrininkams; asmeninės apsaugos priemonės nuo nelaimingų atsitikimų; asmeniniai stereofoniniai įrašų leistuvai; astrofotografijos objektyvai; astronomijos aparatai ir prietaisai; atmintukai (USB); atstumo matavimo prietaisai; atstumo registravimo prietaisai; atšakų dėžutės (elektra); audinio krašto atlankų žymėjimo mašinos; audiovizualiniai mokymo aparatai; aukščiamačiai; aukštinamieji transformatoriai; aukštojo dažnio aparatai; aukštosios įtampos baterijos; automatinės laiko relės; automatiniai transporto priemonių vairavimo aparatai; automobilių padangų automatiniai mažo slėgio indikatoriai; automobilių saugumo bandymų manekenai; automobilių stovėjimo laiko matuokliai; azimuto nustatymo prietaisai; bakterijų kultūrų inkubatoriai; balansavimo įrenginiai; balsavimo mašinos; bandymų aparatai (išskyrus naudojamus medicinoje); bangomačiai; barometrai; baterijų įkrovimo įtaisai; bendraašiai kabeliai; benzino matuoklės; betatronai; bilietų aparatai; blykstės lempos (fotografija); blykstės lempos (šviesos signalai); blykstės lemputės (fotografija); braižytuvai (skaitmeniniai); brūkšninio kodo (brūkšniaženklio) skaitymo įrenginiai; brūkšninio kodo skaitymo įrenginiai; chemijos aparatai ir prietaisai; chromatografai (laboratorijoms); chronografai (laiko registravimo aparatai); ciklotronai; dailidžių liniuotės; davikliai (mokslo reikmėms); dažnio matuokliai; deguonies perpylimo aparatai; dekompresijos kameros; densitometrai; detektoriai; diafragmos (mokslinei aparatūrai); diafragmos (akustika); diafragmos (fotografija); diagnostikos aparatai (ne medicinos reikmėms); didinamieji stiklai (optika); didintuvai (fotografija); difrakcijos aparatai (mikroskopija); diktofonai; dinamometrai; dirbtiniai žemės palydovai (mokslo reikmėms); diskai (magnetiniai); diskasukiai (kompiuteriams); diskiniai atminties įrenginiai (kompiuteriams); distiliatoriai (laboratoriniams eksperimentams); distiliavimo aparatai (mokslo reikmėms); DNR gardelės; dozavimo įrenginiai; droselinės ritės (impedansas); druskomačiai; dujomačiai (matavimo prietaisai); dujų analizatoriai; dūmų indikatoriai; duomenų dorojimo įrenginiai; dupleksinio ryšio aparatai; durų akutės (didinamieji lęšiai); DVD grotuvai; džiovintuvai (fotolaboratorijoms); džiovyklos (fotografija); ekranai (fotografija); eksponometrai (šviesos matuokliai); eksponuoti filmai; eksponuoti rentgeno filmai; elektrifikuoti bėgiai prožektoriams montuoti; elektrinė priežiūros aparatūra; elektrinės baterijos; elektrinės jungės; elektrinės puskojinės; elektrinės relės; elektrinės ritės; elektrinės spynos; elektrinės užtvaros; elektriniai durų skambučiai; elektriniai įrenginiai nuo vagystės; elektriniai keitikliai; elektriniai komutacijos aparatai; elektriniai kontaktai; elektriniai laidininkai; elektriniai matavimo prietaisai; elektriniai pavojaus skambučiai; elektriniai reguliatoriai; elektriniai rezistoriai; elektriniai šviesos reguliatoriai; elektriniai tolinio uždegimo aparatai; elektrinių nuostolių indikatoriai; elektrodinaminiai geležinkelio iešmų tolinio valdymo aparatai; elektrodinaminiai signalų tolinio valdymo aparatai; elektrolizeriai; elektromagnetinės ritės; elektromagnetiniai vožtuvai (jungikliai); elektroninės lempos (radijas); elektroninės prekių etiketės; elektroninės skelbimų lentos; elektroninės užrašų knygelės; elektroniniai kišeniniai vertimo aparatai; elektroniniai leidiniai (parsisiunčiamieji); elektroniniai rašikliai (rodymo įtaisai); elektroninių signalų siųstuvai; elektros akumuliatoriai; elektros akumuliatoriai (transporto priemonėms); elektros akumuliatorių grotelės; elektros baterijų įkrovimo įtaisai; elektros grandinės jungikliai; elektros grandinės pertraukikliai; elektros išlydžio vamzdeliai (išskyrus naudojamus apšvietimui); elektros izoliaciniai vamzdeliai; elektros įvadų dangteliai; elektros jungikliai; elektros kabeliai; elektros kabelių apvalkalai; elektros kabelių sujungimo movos; elektros kolektoriai; elektros laidai; elektros laidų identifikavimo apvalkalai; elektros laidų identifikavimo siūlai; elektros linijų medžiagos (laidai, kabeliai); elektros linijų sujungikliai; elektros ričių laikikliai; elementariųjų dalelių greitintuvai; epidiaskopai; ergometrai; faksimiliniai aparatai; fermentacijos aparatai (laboratoriniai aparatai); filmavimo ir fotografavimo aparatų trikojai; filtrai (fotografija); fizikos aparatai ir prietaisai; fluorescenciniai ekranai; fotoaparatai; fotoaparatų stovai; fotoelementai; fotografijos laboratorijos; fotografijos laboratorijų lempos; fotografiniai vaizdo ieškikliai; fotometrai; fotonuotraukų džiovintuvai; fotoskaidrių centravimo aparatai; fototelegrafijos aparatai; gaisrinės kopėčios; gaisrinės mašinos; gaisrinės valtys; gaisrinės žarnos; gaisriniai siurbliai; gaisriniai užtiesalai; gaisrinių žarnų purkštai; gaisro

signalizatoriai; gaisrų gesinimo smūginiai įtaisai; gaivinimo manekenai (mokomosios priemonės); galenito kristalai (detektoriai); galvaninės baterijos; galvaniniai elementai; galvanometrai; galvučių valymo juostos (rašymas); gamybos operacijų tolinio valdymo elektros įranga; garo katilų valdymo ir reguliavimo prietaisai; garsiakalbiai; garsiakalbių garsintuvai; garsiakalbių korpusai; garsintuvai; garso atkūrimo aparatai; garso ir vaizdo imtuvai; garso įrašai; garso įrašymo aparatai; garso įrašymo juostos; garso įrašymo laikmenos; garso įrašų diskų valymo aparatai; garso lokacijos prietaisai; garso perdavimo aparatai; garso signalizatoriai; gelbėjimo aparatai ir įrenginiai; gelbėjimo diržai; gelbėjimo liemenės; gelbėjimo plaustai; gelbėjimo plūdurai; geležinkelių eismo saugumo įrenginiai; geodezijos aparatai ir prietaisai; geodezijos prietaisai; gesintuvai; gylio matavimo aparatai ir mašinos; gylio matavimo lynai; gylio matavimo svambalai; gyvsidabriniai gulsčiukai; glaustiniai (kontaktiniai) lęšiai; glaustinių (kontaktinių) lęšių dėklai; globalinės padėties nustatymo sistemos (GPS) aparatai; gnybtai (elektra); greičio indikatoriai; greičio matavimo aparatai (fotografija); grotuvai; grotuvų adatos; gulsčiukai; heliografai; hidrolokatoriai; hidrometrai; higrometrai; hologramos; induktoriai (elektra); inkarai (elektra); integrinės grandinės; inverteriai (elektra); išdirbtų odų stormačiai; išmanieji telefonai; izoliuota varinė viela; įrašytos kompiuterių programos; įrašytos kompiuterių valdymo programos; įrašų leistuvų adapteriai; įrašų leistuvų adatų keitimo aparatai; įrašų leistuvų greičio reguliatoriai; įspėjamieji švilpukai; įtampos dalytuvai (elektra); įtampos reguliatoriai (transporto priemonėms); jonizatoriai (išskyrus oro ar vandens); jungiamosios dėžutės (elektra); jungtys (elektra); juostiniai įrašymo aparatai; jūriniai gylio matuokliai; jūriniai kompasai; jūriniai signalizavimo aparatai; kalibrai (matavimo įrankiai); kalibravimo žiedai; kanalai (elektra); kapiliariniai vamzdeliai; kasetiniai (garsajuosčių ir vaizdajuosčių) leistuvai; kasos aparatai; katodai; katodiniai įrenginiai nuo korozijos; kelių pagalvėlės (darbininkams); kiaušinių tikrinimo prietaisai (ovoskopai); kibirkščių gesintuvai; kiekio indikatoriai; kino filmų montavimo įrenginiai; kino juostos (eksponuotos); kino kameros; kišeniniai skaičiuotuvai (kalkuliatoriai); klinometrai; koduotos magnetinės identifikavimo apyrankės; koduotosios kortelės-raktai; koduotosios magnetinės kortos; kompaktiniai diskai (audio- ir video-); kompaktiniai diskai (pastovioji atmintis); kompaktinių diskų leistuvai; komparatoriai; kompasai (matavimo prietaisai); kompiuteriai; kompiuterinių žaidimų programinė įranga; kompiuterių atminties įrenginiai; kompiuterių išoriniai įrenginiai; kompiuterių klaviatūros; kompiuterių programinė įranga (įrašyta); kompiuterių programos (parsisiunčiamoji programinė įranga); kompiuterių spausdintuvai; komutacijos įrenginiai (duomenų dorojimo įrenginiai); komutacinės lentos; komutatoriai; kondensatoriai; kontroliniai skydai (elektra); kopijavimo aparatai (fotografiniai, elektrostatiniai, terminiai); korekciniai lęšiai (optika); kosmografijos prietaisai; krypties kompasai; kūgio formos įspėjamieji kelio ženklai; kvėpavimo aparatai (išskyrus dirbtinio kvėpavimo); laboratorinės centrifugos; laboratorinės krosnys; laboratoriniai padėklai; lagai (matavimo prietaisai); laidų jungtys (elektra); laikmačiai (laiko apskaitos prietaisai); laiko registravimo prietaisai; laisvų rankų įrangos rinkiniai telefonams; laiškų svarstyklės; laktodensimetrai; laktometrai; lankstieji diskai; lazeriai (ne medicinos reikmėms); liniuotės (matavimo įrankiai); lituotojų šalmai; lizdai, kištukai ir kitokie kontaktai (elektros jungtys); lydieji saugikliai; lydusis laidas; lustai (integrinės grandinės); magnetai; magnetinės duomenų laikmenos; magnetinės identifikavimo kortelės; magnetinės juostos; magnetinės vielos; magnetiniai kodavimo įrenginiai; magnetinių juostų išmagnetinimo įrenginiai; magnetinių juostų įrenginiai (kompiuteriams); manometrai; matai; matavimo aparatai; matavimo prietaisai; matavimo šaukštai; matematiniai prietaisai; matininkų grandinės; matininkų nivelyrai; matlankiai (matavimo prietaisai); matuokliai; matuokliai (geodezijos prietaisai); mechaniniai ženklai; medžiagų bandymo prietaisai ir mašinos; megafonai; mėgintuvėliai; menzulos (geodezijos prietaisai); metalo ieškikliai (pramonės ar karinėms reikmėms); meteorologiniai balionai; meteorologiniai prietaisai; metrai (matavimo įrankiai); metronomai; mikrofonai; mikrometrai; mikroprocesoriai; mikroskopai; mikroskopų objektinių stiklų dėklai; mikrotomai; mobilieji telefonai; mobiliųjų telefonų dirželiai; modemai; mokymo aparatai; monetiniai muzikos automatai (automatiniai grotuvai); monetiniai televizorių mechanizmai; monetinių aparatų mechanizmai; monitoriai (kompiuterių įrenginiai); monitoriai (kompiuterių programos); monoklių rėmai; nardytojų ausų kamščiai; nardytojų pirštinės; narų ir plaukikų nosies spaustukai; narų kaukės; narų kostiumai; navigacijos aparatai ir prietaisai; navigacijos prietaisai; navigacinė palydovų aparatūra; negatyvinių plokštelių kasetės (fotografija); neoninės lempos (reklama); nešiojamieji laikmenų leistuvai; nešiojamieji radijo aparatai; nešiojamieji šviesos atšvaitai (nuo eismo avarijų); netikrų monetų ieškikliai; neužpildytos spausdintuvų ir kopijavimo aparatų dažų kasetės; nivelyriniai prietaisai; nonijai; nuotraukų blizgintuvai; objektyvai (lęšiai) (optika); objektyvų gaubteliai; oktantai; okuliarai; ommetrai; optikos prekės; optinės duomenų laikmenos; optinės lempos; optiniai aparatai ir prietaisai; optiniai diskai; optiniai kondensoriai; optiniai lęšiai; optiniai pluoštai (šviesolaidžiai); optiniai ženklų skaitytuvai; optinis stiklas; optinių prietaisų mikrometriniai sraigtai; oro analizės aparatai; oro filtravimo respiratoriai; oscilografai; ozonatoriai; parsisiunčiamieji mobiliųjų telefonų skambučių tonai; parsisiunčiamoji kompiuterių programinė įranga; parsisiunčiamosios muzikos rinkmenos; parsisiunčiamosios vaizdo rinkmenos; pašarų analizės aparatai; pašto spaudų tikrintuvai; pelės (kompiuterio išoriniai įtaisai); pelės padėkliukai; pensnė; perfokortų įrenginiai (įstaigoms); periskopai; perprogramuojamos plokštės (mikrograndynų (mikroschemų) plokštės);

Petri lėkštelės; pinigų išdavimo automatai (bankomatai); pinigų skaičiuotuvai ir rūšiuotuvai; pipetės; pirometrai; pirštinės nuo rentgeno spinduliuotės (gamyboje); Pito vamzdeliai; planimetrai; planšetiniai kompiuteriai; plėvelių pjaustymo įtaisai; plovimo vonelės (fotografija); pluoštiniai optiniai kabeliai; poliarimetrai; povandeninio plaukiojimo kvėpavimo aparatai; pranešimų gavikliai; priešgaisrinės purkštuvų sistemos; prietaisai kūdikiams stebėti; prietaisai su okuliarais; prizmės (optika); procesoriai (centriniai dorojimo įrenginiai); projekciniai aparatai; projekciniai ekranai; projekciniai skaidrių aparatai; projektoriai; puošybiniai magnetai; puslaidininkiai; puslaidininkių ruošiniai (integrinėms grandinėms); radarai (radiolokatoriai); radijo antenų stiebai; radijo aparatai; radijo ausinės; radijo siųstuvai (telekomunikacijos); radiologijos aparatai (pramonės reikmėms); radiologijos ekranai (pramonės reikmėms); radiotelefono aparatai; radiotelegrafo aparatai; raitelių šalmai; rastrai fototipijai; refraktometrai; refraktoriai; rentgeno aparatai (ne medicinos reikmėms); rentgeno spindulių švitinimo aparatai ir įrenginiai (išskyrus naudojamus medicinoje) (ne medicinos reikmėms); rentgeno vamzdeliai (ne medicinos reikmėms); rentgenogramos (ne medicinos reikmėms); reostatai; respiratorių filtrai; respiratorių kaukės (ne dirbtinio kvėpavimo); retortos; retortų stovai; ribotuvai (elektra); riešų atramos darbui su kompiuteriais; ritės (fotografija); rūko signalai (nesprogūs); sacharimetrai; saugos diržai (išskyrus transporto priemonių sėdynių ir sportinės įrangos); saugos tinklai (nuo nelaimingų atsitikimų); saulės akiniai; saulės baterijos; sąsajos įrenginiai (kompiuteriams); sąskaitų (faktūrų) išrašymo mašinos; scenos apšvietimo reguliatoriai; sekstantai; sferometrai; signaliniai plūdurai; signaliniai skambučiai; signaliniai švilpukai; signaliniai žibintai; signalizacijos įrenginiai nuo vagysčių; sirenos; siūlų skaitikliai; siuvėjų matai; siųstuvai - imtuvai; siųstuvai (telekomunikacijos); skaičiavimo liniuotės; skaičiavimo mašinos; skaidrės (fotografija); skaidrių rėmeliai; skaitikliai; skaitytuvai; skaitytuvai (duomenų dorojimo įrenginiai); skaitmeninių knygų skaitytuvai; skaitmeninių nuotraukų rėmeliai; skambučiai (įspėjamieji prietaisai); skambučių mygtukai; skirstomieji pultai (elektra); skirstomosios dėžutės (elektra); skirstomosios lentos (elektra); skirstomosios spintos (elektra); skydeliai nuo akinimo; skleistuvai (duomenų dorojimo įrenginiai); skreitiniai kompiuteriai; skreitinių kompiuterių įmautės; skreitinių kompiuterių krepšiai; slankmačiai; slėgio indikatoriai; slėgio matavimo aparatai; slėgį rodantys ventilių kamštukai; smėlio laikrodžiai; spausdintinės grandinės; spausdintinės plokštės; specialieji fotografijos aparatų ir fotografijos reikmenų dėklai; specialieji laboratorijų baldai; spektrografijos aparatai; spektroskopai; spiritiniai gulsčiukai; sriegiklių laikiklių ilgintuvai; srovės lygintuvai; stebėjimo prietaisai; stereoskopai; stereoskopiniai aparatai; stikliniai matavimo indai; stiprinimo vamzdžiai; stiprintuvai; stroboskopai; sūkių skaitikliai; sulfitometrai; sumavimo mašinos; svambalų gijos; svambalų svareliai; svarsčiai; svarstyklės; svarstyklės (rankiniai svertuvai); svėrimo aratai ir prietaisai; svėrimo mašinos; šablonai (matavimo įrankiai); šilumos reguliavimo aparatai; šunų švilpukai; šviečiančiosios elektroninės rodyklės; šviečiantys plūdurai; šviesoforai (signalizavimo prietaisai); šviesoraščio aparatai; šviesos diodai (LED); švytintys ar mechaniniai kelio ženklai; švytintys ar mechaniniai signaliniai skydai; švytintys ar mechaniniai ženklai; švytintys ženklai; tachometrai; taksi skaitikliai; tankiamačiai; telefoniniai atsakikliai; telefono aparatai; telefono laidai; telefono mikrofonai; telefono rageliai; telegrafai (aparatai); telegrafo laidai; telemetrai; teleskopai; teleskopiniai šaunamųjų ginklų taikikliai; teletaipai; televizijos aparatai; televiziniai sufleravimo ekranai; temperatūros indikatoriai; temperatūros indikatorinės juostelės (ne medicinos reikmėms); teodolitai; termoelektroniniai vamzdeliai; termometrai (išskyrus medicininius); termostatai; termostatai (transporto priemonėms); tigliai (laboratorija); tikslieji matavimo prietaisai; tiksliosios svarstyklės; tiltinės svarstyklės; toliniai (distanciniai) atjungikliai; tolinio valdymo aparatai; totalizatoriai; transformatoriai (elektra); transporto priemonių gedimo įspėjamieji trikampiai; transporto priemonių greičio tikrinimo aparatai; transporto priemonių kilometrų registratoriai; transporto priemonių navigacinė aparatūra (borto kompiuteriai); transporto priemonių radijo imtuvai; transporto priemonių vairavimo ir tikrinimo treniruokliai; tranzistoriai (elektronika); triodai; ugnies gesinimo aparatai; ultravioletinių spindulių filtrai (fotografijai); urinometrai; užraktai (fotografija); užraktų paleidimo prietaisai (fotografija); užrašų kompiuteriai; vaizdajuostės (videojuostos); vaizdinių (video-) žaidimų kasetės; vaizdo (video-) ekranai; vaizdo magnetofonai; vaizdo žaidimų aparatų atminties kortelės; vakuumo matuokliai; vandens lygio indikatoriai; vandens paieškų virgulės; variklių paleidimo kabeliai; variometrai; veidrodžiai (kontrolės darbui); veidrodžiai (optika); vėjamačiai; vėjarodžiai; videokameros; videokasetės; videoprietaisai kūdikiams stebėti; videotelefonai; viskozimetrai (klampomačiai); voltmetrai; zumeriai (zurzalai); žaibolaidžių laidininkai; žalių odų storio matavimo aparatai; žetoninių aparatų mechanizmai; žingsnių skaitikliai (žingsniamačiai); žiūronai; žymėjimo plūdurai; žymekliai (stalių įrankiai).

11 acetileno degikliai; acetileno generatoriai; acetileno žibintai; akvariumų filtravimo aparatai; akvariumų lempos (žibintai); akvariumų šildytuvai; aliejaus valymo aparatai; aliejinės lempos; apšvietimo lemputės; apšvietimo prietaisai ir įrenginiai; apšvietimo žibintai; ardeliai; audinių garintuvai; autoklavai (elektriniai slėginiai virimo katilai); automatiniai drėkinimo įrenginiai; automatiniai pelenų transportavimo įrenginiai; automobilių įtaisai nuo akinimo (žibintų įtaisai); automobilių krypties signalizatorių lempos; automobilių krypties signalizatorių lemputės; automobilių žibintai; automobilių žibintai; baktericidiniai degikliai;

benzininiai degikliai; bidė; boileriai (ne mašinų dalys); branduoliniai reaktoriai; branduolinio kuro ir branduolinių reakcijų lėtiklių apdorojimo įrenginiai; centrinio šildymo įrenginių plėtimosi bakai; centrinio šildymo radiatorių drėkintuvai; centrinio šildymo sistemų radiatoriai; chromatografai (pramonės reikmėms); čiaupai; degikliai; degimo krosnys; deginimo krosnių armatūra (atramos); deglai; deguonies-vandenilio degikliai; dekoratyviniai fontanai; desikatoriai (džiovinimo aparatai); dezinfekavimo aparatai; dezinfekavimo priemonių dalytuvai (tualetams); dezodoravimo aparatai (ne asmeninio naudojimo); distiliatoriai; distiliavimo aparatai; distiliavimo kolonos; distiliavimo valymo kolonos; drėkinimo mašinos žemės ūkio reikmėms; dujinės lempos; dujiniai žiebtuvėliai; dujinių prietaisų reguliavimo ir apsaugos reikmenys; dujotiekių reguliavimo ir apsaugos reikmenys; dujų degikliai; dujų degiklių antgaliai; dujų katilai; dujų kondensatoriai (ne mašinų dalys); dujų valymo įrenginiai; dujų valytuvai (dujinių įrenginių dalys); dūmtraukiai; dūmtraukių sklendės; dūmtraukių sklendės (šildymas); duonkepės krosnys; duonos gaminimo mašinos; duonos kepimo mašinos; duonos skrudintuvai; dušai; dušo kabinos; dviračių lemputės; dviračių žibintai; džiovinimo aparatai; džiovinimo aparatai ir įrenginiai; elektra šildomi patiesalai (kilimai); elektrinės gruzdintuvės; elektrinės šildomosios antklodės (ne medicinos reikmėms); elektrinės šildomosios pagalvėlės (paklotai) (ne medicinos reikmėms); elektrinės vaflinės; elektriniai arba ne elektriniai kojų šildytuvai; elektriniai asmeniniai ventiliatoriai; elektriniai jogurto gaminimo prietaisai; elektriniai kavinukai su koštuvais; elektriniai kavos aparatai; elektriniai radiatoriai; elektriniai skalbinių džiovintuvai; elektriniai slėginiai greitpuodžiai; elektriniai šildymo aparatai; elektriniai valgio virimo reikmenys; elektriniai virduliai; elektrinio kaitinimo siūleliai; elektrinis šildomasis apavas; elektros išlydžio apšvietimo vamzdeliai; elektros lempos; elektros lemputės; elektros lempų siūleliai; elektros šviestuvų lizdai; fakelų vamzdžiai (naftos pramonei); fontanai; frikciniai dujų degtuvai; garbanojimo lempos; garinių šildymo įrenginių oro vožtuvai; garintuvai; garo akumuliatoriai; garo aparatai veidui (saunos); garo gaminimo įrenginiai; garo katilai (ne mašinų dalys); gatvių šviestuvai; geriamojo vandens filtrai; gėrimų atšaldymo aparatai; gydomųjų kurortų vonios (talpyklos); gyvatukai (distiliavimo, šildymo įrenginių dalys); hidrantai; įdegimo įrenginiai (saulės vonios); kaitinimo degikliai; kaitinimo elementai; kaitinimo plokštės; Kalėdų eglučių elektros lemputės; kanalinės krosnys; karšto oro aparatai; karšto oro pirčių įrenginiai; kavos pupelių skrudintuvai; kepimo aparatai; kepimo iešmai; kepimo iešmų suktuvai; kepimo krosnelės su besisukančiu iešmu; kepimo rėmai; kietojo, skystojo arba dujinio kuro šildymo aparatai; kilnojamieji tualetai; kilnojamosios kalvės; kilnojamosios turkiškų vonių kabinos; kišeniniai šildytuvai; kišeniniai žibintuvėliai; klijų šildymo įrenginiai; klozetų bakeliai; klozetų puodai; konstrukcinės viryklių plokštės; krosnių aušintuvai; krosnių fasoninės dalys; krosnių išklojos (iš ugniai atsparaus molio); krosnių metalinės konstrukcijos; krosnių pakrovimo įrenginiai; krosnių pelenų dėžės; krosnys (ne laboratorinės); krosnys (šildymo įrenginiai); kuro skalsintuvai; laboratorinės lempos; laboratoriniai degikliai; lakštiniai šildytuvai; lankinės lempos; lankinių lempų angliniai elektrodai; lašelinio drėkinimo antgaliai (irigavimo reikmenys); lavos akmenys keptuvams; ledo gaminimo įrenginiai ir mašinos; lempos; lempų atšvaitai; lempų dangčiai; lempų degikliai; lempų gaubtai; lempų gaubtų laikikliai; lempų kaminėliai; lempų stiklai; lempų stikliniai gaubtai; lygintuvų kaitintuvai; lovų šildynės; magnio siūlai (apšvietimui); maisto atliekų dehidratavimo aparatai; maisto gaminimo (virimo, kepimo) aparatai ir įrenginiai; maišikliniai vandentiekio čiaupai; metalinės šildyklės (lovai šildyti); mikrobanginės krosnelės (maisto gaminimo aparatai); mikrobangų krosnys pramonės reikmėms; namų židiniai; nardymo šviestuvai; netaškūs čiaupų antgaliai; nuotekų valymo įrenginiai; odontologų krosnelės; oro ar vandens jonizatoriai; oro dezodoravimo aparatai; oro džiovintuvai; oro filtravimo įrenginiai; oro kondicionavimo aparatai; oro kondicionavimo filtrai; oro kondicionavimo įrenginiai; oro sterilizatoriai; oro šildytuvai; oro transporto priemonių apšvietimo įrenginiai; oro valymo aparatai ir mašinos; oro valymo baktericidinės lempos; oro vėsinimo aparatai; pakabinamieji šviestuvai; panardinamieji šildytuvai; pasterizavimo aparatai; pašarų džiovinimo aparatai; pieno šaldymo įrenginiai; pisuarai (sanitariniai įtaisai); plaukiojimo baseinų chloravimo įrenginiai; plaukų džiovintuvai; plautuvės (virtuvinės); polimerizavimo įrenginiai; prausyklų rankų džiovintuvai; prožektoriai; puošybiniai žibintai; radiatoriai (šildymas); radiatorių dangteliai; rankų prausyklės (sanitarinių įrenginių dalys); rezervuarų lygio reguliavimo vožtuvai; salyklo džiovyklos; sanitariniai aparatai ir įrenginiai; sanitarinių įrenginių vandentiekio vamzdžiai; saugiosios lempos; saulės kolektoriai (šildymas); saulės krosnys; saunų įrenginiai; sėdimosios vonios; sietynai; skalbyklų vandens šildytuvai; skysčių vėsinimo įrenginiai; skystojo kuro degikliai; slėginiai vandens rezervuarai; smilkymo prietaisai (ne medicinos reikmėms); spiritiniai degikliai; sterilizatoriai; sūkuriniai vandens čiurkšlių aparatai; šachtininkų lemputės; šaldymo aparatai; šaldymo aparatai ir mašinos; šaldymo kameros; šaldymo konteineriai; šaldymo patalpos; šaldymo prietaisai ir įrenginiai; šaldymo spintos; šaldytuvai; šaldytuvai (dėžės); šaldomosios vitrinos; šildymo (vandeniu) įrenginiai; šildymo aparatai; šildymo įrenginiai; šildymo katilai; šildymo katilų dūmtraukiai; šildymo katilų tiektuvai; šildymo katilų vamzdžiai; šildymo krosnys; šildymo plokštės; šildomosios vitrinos; šilumokaičiai (ne mašinų dalys); šilumos akumuliatoriai; šilumos regeneratoriai; šilumos siurbliai (centrinio šildymo, cirkuliaciniai); šiukšlių degintuvai; švariosios kameros (sanitarijos įrenginiai); šviečiamieji apšvietimo vamzdeliai; šviesadiodžio (LED) apšvietimo įrenginiai; šviesos sklaidytuvai; šviestuvai; švytintys namų numeriai; tabako aušinimo įrenginiai; tabako džiovyklos; termostatiniai vožtuvai (šildymo įrenginių dalys);

toršerai; transporto priemonių apšvietimo prietaisai; transporto priemonių atšvaitai; transporto priemonių įtaisai nuo akinimo (apšvietimo įtaisai); transporto priemonių įtaisai nuo apšerkšnijimo; transporto priemonių lempos; transporto priemonių oro kondicionieriai; transporto priemonių priekiniai žibintai; transporto priemonių šildytuvai; transporto priemonių šildomieji aparatai nuo langų šarmojimo; transporto priemonių ventiliacijos (oro kondicionavimo) įrenginiai; traukos gaubtai; traukos gaubtai (laboratorijoms); traukos gaubtai (virtuvėms); tualetai (vandens klozetai); tualeto dubenys; ultravioletinės lempos (ne medicinos reikmėms); vaisių džiovyklos; vamzdžių čiaupai (movos); vandens aparatų reguliavimo ir apsaugos priemonės; vandens arba dujų įrenginių ir vamzdynų apsauginiai reikmenys; vandens arba dujų įrenginių ir vamzdynų reguliavimo reikmenys; vandens čiaupų tarpikliai; vandens ėmimo įrenginiai; vandens filtravimo aparatai; vandens gėlinimo įrenginiai; vandens masažo vonių įrenginiai; vandens minkštinimo aparatai ir įrenginiai; vandens nuleidimo aparatai; vandens skirstymo įrenginiai; vandens sterilizatoriai; vandens šildyklės (buteliai); vandens šildytuvai; vandens šildytuvai (prietaisai); vandens tiekimo įrenginiai; vandens valymo aparatai ir mašinos; vandens valymo įrenginiai; vandens vėsinimo įrenginiai; vandentiekio įrenginiai; ventiliacijos (oro kondicionavimo) įrenginiai ir aparatai; ventiliatoriai (oro kondicionavimas); ventiliatoriai (oro kondicionavimo įrenginių dalys); vėsinimo aparatai ir įrenginiai; vėsinimo įrenginiai ir mašinos; vienkartiniai sterilizavimo maišeliai; viryklėlės; viryklės; virtuvinės viryklės (krosnelės); vonios; vonių įrengimo reikmenys; vonių kambarių įrenginiai; vonių šildytuvai; žaizdrai; žarijų krosnelės; žibintuvėliai; žindymo buteliukų elektriniai šildytuvai.

---

(111) **70982**
(151) 2015 04 22
(210) 2014 1942
(220) 2014 10 02
(181) 2024 10 02
(732) JOLANTA KAMINSKAITĖ, Verkių g. 68G-1, LT-08344 Vilnius, LT
(540)

Novus intellectus

(511)
45 juridinės paslaugos.

---

(111) **70983**
(151) 2015 04 22
(210) 2014 1944
(220) 2014 10 02
(181) 2024 10 02
(732) SNIEGUOLĖ ŠLIOGERIENĖ, Liepų g. 1, Alijošiškės k., Mažonų sen., Tauragės r., LT
(540)

Skiedra

(531) 5.3, 7.3, 26.3, 29.1
(591) tamsiai žalia, šviesiai žalia.
(511)
19 ne metalinės statybinės medžiagos.

---

(111) **70984**
(151) 2015 04 22
(210) 2014 1946
(220) 2014 10 02
(181) 2024 10 02
(732) UAB „PUPA SUPA“, Karaliaus Mindaugo pr. 33-38, LT-44301 Kaunas, LT
(540)

PUPA SUPA

(531) 26.1, 26.13, 29.1
(591) žalsva, balta.
(511)
3 kosmetika.

---

(111) **70985**
(151) 2015 04 23
(210) 2014 0347
(220) 2014 02 20
(181) 2024 02 20
(732) UAB „E. MOKYKLA“, Jogailos g. 4, LT-01116 Vilnius, LT

(740) Reda Žabolienė, 7, Advokatės Redos Žabolienės kontora METIDA, Verslo centras VERTAS, Gynėjų g. 16, LT-01109 Vilnius, LT

(540)

EGZAMINATORIUS

(511)

41 mokymas; akademijos (mokymas); egzaminavimas; elektroninė darbalaukinė leidyba; švietimo informacija; švietimo paslaugos; pramogų informacija; profesijos pasirinkimo konsultacijos; knygų leidyba; kolokviumų rengimas ir vedimas; konferencijų rengimas ir vedimas; abonementinės bibliotekos; vaikų darželiai; fizinis lavinimas; gimnastikos mokymas; instruktavimas; internatinės mokyklos; klubų paslaugos (pramogos ar švietimas); neakivaizdinis mokymas; profesinis mokymas ir rengimas; seminarų rengimas ir vedimas; poilsio stovyklų paslaugos (pramoginių); sporto stovyklų paslaugos; radijo ir televizijos programų rengimas; tiesioginių laidų rengimas; vertimai.

---

(111) **70986**
(151) 2015 04 23
(210) 2014 0668
(220) 2014 03 31
(181) 2024 03 31
(732) UAB „ŠALČIO RATAS“, P. Vaičaičio g. 23, LT-68302 Marijampolė, LT
(540)



(531) 1.15, 8.1, 24.3, 25.1, 29.1
(591) raudona, mėlyna, balta, juoda, geltona, oranžinė, violetinė, pilka.
(511)

30 valgomieji ledai.

---

(111) **70987**
(151) 2015 04 23
(210) 2014 1056
(220) 2014 05 19
(181) 2024 05 19
(732) UAB „AGROCONSULT LT“, J. Baltrušaičio g. 9-160, LT-01001 Vilnius, LT
(540)

NPK Viva Gel

(531) 5.3, 27.3, 29.1
(591) juoda, raudona, žalia.
(511)

1 žemės ūkio trąšos; tręšimo preparatai.

---

(111) **70988**
(151) 2015 04 23
(210) 2014 1058
(220) 2014 05 19
(181) 2024 05 19
(732) UAB „AGROCONSULT LT“, J. Baltrušaičio g. 9-160, LT-01001 Vilnius, LT
(540)

AGROCONSULT

(531) 5.3, 26.4, 29.1
(591) mėlyna, žalia, balta.
(511)

1 žemės ūkio trąšos; tręšimo preparatai.

---

(111) **70989**
(151) 2015 04 23
(210) 2014 1515
(220) 2014 07 28
(181) 2024 07 28
(732) JORŪNĖ GAUČAITĖ, Dubijos g. 1A-43, LT-77158 Šiauliai, LT

(540)



(531) 5.3, 5.5, 25.1, 26.1

(511)

3 muilas; eteriniai aliejai; kosmetika.

4 apšvietimo žvakės.

---

(111) **70990**

(151) 2015 04 23

(210) 2014 1672

(220) 2014 08 18

(181) 2024 08 18

(732) EUROAPOTHECA, UAB, Ozo g. 25, LT-07150 Vilnius, LT

(740) Reda Žabolienė, 7, Advokatės Redos Žabolienės kontora METIDA, Verslo centras VERTAS, Gynėjų g. 16, LT-01109 Vilnius, LT

(540)

TAKEMED

(511)

3 muilas; parfumerija, kosmetika, kosmetinės plaukų priežiūros priemonės; dantų milteliai ir pastos; apsaugos nuo saulės preparatai; dantų balinimo geliai; dantų protezų poliravimo medžiagos; dantų protezų valymo preparatai; dušo preparatai (asmeninės higienos ar dezodoravimo reikmėms) (tualeto reikmenys); gabalinis muilas; įdegio preparatai (kosmetika); kosmetikos rinkiniai; kosmetinė pudra; kosmetinės kaukės; kosmetiniai dažai; kosmetiniai kremai; kosmetiniai pieštukai; kvapieji mišiniai (kvepalai); losjonai (kosmetikos reikmėms); lūpų blizgiai; lūpų dažai; nagų priežiūros preparatai; parfumerijos gaminiai; pemza; plaukų dažai; plaukų dažikliai; plaukų lakas; plaukų šalinimo preparatai (depiliatoriai); plaukų šalinimo vaškas; šampūnai; sausieji šampūnai; tamponai (tualeto reikmenys); tualetiniai preparatai nuo prakaitavimo; tualetinis pienelis; tualetinis vanduo; tualeto reikmenys; vandenilio peroksidas (kosmetikos reikmėms); vata (kosmetikos reikmėms); vatos tamponai su pagaliuku (kosmetikos reikmėms); vazelinas (kosmetikos reikmėms); vonių druskos (ne medicinos reikmėms); žmonių dezodorantai.

10 chirurgijos, medicinos, stomatologijos ir veterinarijos aparatai ir instrumentai; adatos (medicinos reikmėms); arterinio kraujo spaudimo matavimo aparatai; ausų krapštukai; buteliukų žindukai; diagnostiniai aparatai (medicinos reikmėms); elektrinės antklodės (medicinos reikmėms); elektrinės šildyklės (medicinos reikmėms); elektrinės šildomosios pagalvėlės (medicinos reikmėms); garintuvai (medicinos reikmėms); liežuvio grandikliai; indai (vaistams); inhaliatoriai; injekcijų švirkštai; kelių tvarsčiai (ortopedija); kosmetinio masažo aparatai; kraujo tyrimo aparatai; kūdikių buteliukai; kūdikių žindukai; medicininiai termometrai; prezervatyvai; pulso matuokliai; ramentai; švirkštai (medicinos reikmėms); tvarsčiai (elastiniai); vaistų šaukšteliai; žindymo buteliukai; žindymo buteliukų vožtuvėliai; žindukai.

44 medicinos paslaugos; žmonių higieninė ir grožio priežiūra; farmacininkų konsultacijos; grožio salonai; kirpyklos; medicinos klinikų paslaugos; manikiūras; masažas; medicinos pagalba; receptų išrašymo farmacininkų paslaugos; sanatorijos; soliariumų paslaugos; sveikatos priežiūra; telemedicinos paslaugos.

---

(111) **70991**

(151) 2015 04 23

(210) 2014 1680

(220) 2014 08 18

(181) 2024 08 18

(732) UŽDAROJI AKCINĖ BENDROVĖ „SELITA“ IR KO, V. Krėvės pr. 118, LT-50313 Kaunas, LT

(540)

Just cola - be crazy

(511)

32 alaus kokteiliai; alaus misa; alus; apynių ekstraktai (alui daryti); daržovių sultys (gėrimai); esencijos (gėrimams gaminti); gaivieji alavijų gėrimai; gaivieji aperityvai; gaivieji gėrimai; gaivieji kokteiliai; gaivieji medaus gėrimai; gaivieji vaisių ekstraktai; gaivieji vaisių sulčių gėrimai; gazuotas vanduo; gazuoto vandens gaminimo preparatai; gazuotų gėrimų gaminimo milteliai; gazuotų gėrimų gaminimo pastilės; geriamas vanduo (buteliuose); gėrimų gaminimo preparatai; gira (gaivusis gėrimas); imbierinis alus; išrūgų gėrimai; izotoniniai (netonizuojantys) gėrimai; ličio vanduo (gaivusis gėrimas su ličio druskomis); likerių gaminimo preparatai; limonadai; migdolų pienas (gėrimas); mineralinio vandens gaminimo preparatai; mineralinis vanduo (gėrimas); misa; oršadas (migdolų pieno gėrimas); pomidorų sultys (gėrimas); salyklinė misa; salyklinis alus; sarsaparylius (gaivusis gėrimas); selteris; sidras (gaivieji gėrimai);

sirupai (gėrimams); sirupai (limonadui); sodos vanduo; šerbetas (gėrimas); tiršti vaisių kokteiliai; vaisių nektarai (gaivieji); vaisių sultys; vandenys (gėrimai); vynuogių misa (nefermentuota); žemės riešutų pienas (gaivusis gėrimas).

---

(111) **70992**
(151) 2015 04 23
(210) 2014 1681
(220) 2014 08 18
(181) 2024 08 18
(732) UŽDAROJI AKCINĖ BENDROVĖ „SELITA“ IR KO, V. Krėvės pr. 118, LT-50313 Kaunas, LT
(540)

Rasa Party - dalinkis skaniausiu

(511)

32 alaus kokteiliai; alaus misa; alus; apynių ekstraktai (alui daryti); daržovių sultys (gėrimai); esencijos (gėrimams gaminti); gaivieji alavijų gėrimai; gaivieji aperityvai; gaivieji gėrimai; gaivieji kokteiliai; gaivieji medaus gėrimai; gaivieji vaisių ekstraktai; gaivieji vaisių sulčių gėrimai; gazuotas vanduo; gazuoto vandens gaminimo preparatai; gazuotų gėrimų gaminimo milteliai; gazuotų gėrimų gaminimo pastilės; geriamas vanduo (buteliuose); gėrimų gaminimo preparatai; gira (gaivusis gėrimas); imbierinis alus; išrūgų gėrimai; izotoniniai (netonizuojantys) gėrimai; ličio vanduo (gaivusis gėrimas su ličio druskomis); likerių gaminimo preparatai; limonadai; migdolų pienas (gėrimas); mineralinio vandens gaminimo preparatai; mineralinis vanduo (gėrimas); misa; oršadas (migdolų pieno gėrimas); pomidorų sultys (gėrimas); salyklinė misa; salyklinis alus; sarsaparylius (gaivusis gėrimas); selteris; sidras (gaivieji gėrimai); sirupai (gėrimams); sirupai (limonadui); sodos vanduo; šerbetas (gėrimas); tiršti vaisių kokteiliai; vaisių nektarai (gaivieji); vaisių sultys; vandenys (gėrimai); vynuogių misa (nefermentuota); žemės riešutų pienas (gaivusis gėrimas).

33 anyžių degtinė; anyžių likeris; aperityvai; aperityvai (virškinimą skatinantys likeriai ir spiritiniai gėrimai); arakas; baijiu (kiniškas distiliuotas alkoholinis gėrimas); brendis; degtinė (rusiška); distiliuoti gėrimai; džinas; kiurasao (likeris); kokteiliai; kriaušių sidras; likeriai; midus; nira (svaigusis cukranendrių gėrimas); pikė (vynuogių išspaudų vynas); pipirmėčių likeriai; ryžių degtinė; romas (svaigusis gėrimas); sakė (japoniška ryžių degtinė); sidras; spiritinės esencijos; spiritiniai ekstraktai; spiritiniai gėrimai; sumaišyti svaigieji gėrimai (išskyrus alaus gėrimus); svaigieji gėrimai su vaisiais; svaigieji gėrimai (išskyrus alų); trauktinės (karčiosios); vaisių ekstraktai (spiritiniai); viskis; vynas; vyšnių degtinė.

---

(111) **70993**
(151) 2015 04 23
(210) 2014 1682
(220) 2014 08 18
(181) 2024 08 18
(732) UŽDAROJI AKCINĖ BENDROVĖ „SELITA“ IR KO, V. Krėvės pr. 118, LT-50313 Kaunas, LT
(540)

Limonadas Rasa pats skaniausias

(511)

32 alaus kokteiliai; alaus misa; alus; apynių ekstraktai (alui daryti); daržovių sultys (gėrimai); esencijos (gėrimams gaminti); gaivieji alavijų gėrimai; gaivieji aperityvai; gaivieji gėrimai; gaivieji kokteiliai; gaivieji medaus gėrimai; gaivieji vaisių ekstraktai; gaivieji vaisių sulčių gėrimai; gazuotas vanduo; gazuoto vandens gaminimo preparatai; gazuotų gėrimų gaminimo milteliai; gazuotų gėrimų gaminimo pastilės; geriamas vanduo (buteliuose); gėrimų gaminimo preparatai; gira (gaivusis gėrimas); imbierinis alus; išrūgų gėrimai; izotoniniai (netonizuojantys) gėrimai; ličio vanduo (gaivusis gėrimas su ličio druskomis); likerių gaminimo preparatai; limonadai; migdolų pienas (gėrimas); mineralinio vandens gaminimo preparatai; mineralinis vanduo (gėrimas); misa; oršadas (migdolų pieno gėrimas); pomidorų sultys (gėrimas); salyklinė misa; salyklinis alus; sarsaparylius (gaivusis gėrimas); selteris; sidras (gaivieji gėrimai); sirupai (gėrimams); sirupai (limonadui); sodos vanduo; šerbetas (gėrimas); tiršti vaisių kokteiliai; vaisių nektarai (gaivieji); vaisių sultys; vandenys (gėrimai); vynuogių misa (nefermentuota); žemės riešutų pienas (gaivusis gėrimas).

---

(111) **70994**
(151) 2015 04 23
(210) 2014 1683
(220) 2014 08 18
(181) 2024 08 18
(732) UŽDAROJI AKCINĖ BENDROVĖ „SELITA“ IR KO, V. Krėvės pr. 118, LT-50313 Kaunas, LT
(540)

Mochito

(511)

32 alaus kokteiliai; alaus misa; alus; apynių ekstraktai (alui daryti); daržovių sultys (gėrimai); esencijos (gėrimams gaminti); gaivieji alavijų gėrimai; gaivieji aperityvai; gaivieji gėrimai; gaivieji kokteiliai; gaivieji medaus gėrimai; gaivieji vaisių ekstraktai; gaivieji vaisių sulčių gėrimai; gazuotas vanduo; gazuoto vandens gaminimo preparatai; gazuotų gėrimų gaminimo milteliai; gazuotų gėrimų gaminimo pastilės; geriamas vanduo (buteliuose); gėrimų gaminimo preparatai; gira (gaivusis gėrimas); imbierinis alus; išrūgų gėrimai; izotoniniai

(netonizuojantys) gėrimai; ličio vanduo (gaivusis gėrimas su ličio druskomis); likerių gaminimo preparatai; limonadai; migdolų pienas (gėrimas); mineralinio vandens gaminimo preparatai; mineralinis vanduo (gėrimas); misa; oršadas (migdolų pieno gėrimas); pomidorų sultys (gėrimas); salyklinė misa; salyklinis alus; sarsaparylius (gaivusis gėrimas); selteris; sidras (gaivieji gėrimai); sirupai (gėrimams); sirupai (limonadui); sodos vanduo; šerbetas (gėrimas); tiršti vaisių kokteiliai; vaisių nektarai (gaivieji); vaisių sultys; vandenys (gėrimai); vynuogių misa (nefermentuota); žemės riešutų pienas (gaivusis gėrimas).

33 anyžių degtinė; anyžių likeris; aperityvai; aperityvai (virškinimą skatinantys likeriai ir spiritiniai gėrimai); arakas; baijiu (kiniškas distiliuotas alkoholinis gėrimas); brendis; degtinė (rusiška); distiliuoti gėrimai; džinas; kiurasao (likeris); kokteiliai; kriaušių sidras; likeriai; midus; nira (svaigusis cukranendrių gėrimas); pikė (vynuogių išspaudų vynas); pipirmėčių likeriai; ryžių degtinė; romas (svaigusis gėrimas); sakė (japoniška ryžių degtinė); sidras; spiritinės esencijos; spiritiniai ekstraktai; spiritiniai gėrimai; sumaišyti svaigieji gėrimai (išskyrus alaus gėrimus); svaigieji gėrimai su vaisiais; svaigieji gėrimai (išskyrus alų); trauktinės (karčiosios); vaisių ekstraktai (spiritiniai); viskis; vynas; vyšnių degtinė.

---

(111) **70995**
(151) 2015 04 23
(210) 2014 1684
(220) 2014 08 18
(181) 2024 08 18
(732) UŽDAROJI AKCINĖ BENDROVĖ „SELITA“ IR KO, V. Krėvės pr. 118, LT-50313 Kaunas, LT
(540)

Picolada

(511)

32 alaus kokteiliai; alaus misa; alus; apynių ekstraktai (alui daryti); daržovių sultys (gėrimai); esencijos (gėrimams gaminti); gaivieji alavijų gėrimai; gaivieji aperityvai; gaivieji gėrimai; gaivieji kokteiliai; gaivieji medaus gėrimai; gaivieji vaisių ekstraktai; gaivieji vaisių sulčių gėrimai; gazuotas vanduo; gazuoto vandens gaminimo preparatai; gazuotų gėrimų gaminimo milteliai; gazuotų gėrimų gaminimo pastilės; geriamas vanduo (buteliuose); gėrimų gaminimo preparatai; gira (gaivusis gėrimas); imbierinis alus; išrūgų gėrimai; izotoniniai (netonizuojantys) gėrimai; ličio vanduo (gaivusis gėrimas su ličio druskomis); likerių gaminimo preparatai; limonadai; migdolų pienas (gėrimas); mineralinio vandens gaminimo preparatai; mineralinis vanduo (gėrimas); misa; oršadas (migdolų pieno gėrimas); pomidorų sultys (gėrimas); salyklinė misa; salyklinis alus; sarsaparylius (gaivusis gėrimas); selteris; sidras (gaivieji gėrimai); sirupai (gėrimams); sirupai (limonadui); sodos vanduo; šerbetas (gėrimas); tiršti vaisių kokteiliai; vaisių nektarai (gaivieji); vaisių sultys; vandenys (gėrimai); vynuogių misa (nefermentuota); žemės riešutų pienas (gaivusis gėrimas).

33 anyžių degtinė; anyžių likeris; aperityvai; aperityvai (virškinimą skatinantys likeriai ir spiritiniai gėrimai); arakas; baijiu (kiniškas distiliuotas alkoholinis gėrimas); brendis; degtinė (rusiška); distiliuoti gėrimai; džinas; kiurasao (likeris); kokteiliai; kriaušių sidras; likeriai; midus; nira (svaigusis cukranendrių gėrimas); pikė (vynuogių išspaudų vynas); pipirmėčių likeriai; ryžių degtinė; romas (svaigusis gėrimas); sakė (japoniška ryžių degtinė); sidras; spiritinės esencijos; spiritiniai ekstraktai; spiritiniai gėrimai; sumaišyti svaigieji gėrimai (išskyrus alaus gėrimus); svaigieji gėrimai su vaisiais; svaigieji gėrimai (išskyrus alų); trauktinės (karčiosios); vaisių ekstraktai (spiritiniai); viskis; vynas; vyšnių degtinė.

---

(111) **70996**
(151) 2015 04 23
(210) 2014 1706
(220) 2014 08 22
(181) 2024 08 22
(732) REMIGIJUS BUKĖNAS, Ukmergės g. 222, LT-01001 Vilnius, LT
(540)

ELEKTROMARKT

(511)

35 reklama; verslo vadyba; verslo tvarkyba; įstaigų veikla; laisvai samdomų paslaugų teikėjų verslo vadyba; pardavimo stendų nuoma; parduotuvių vitrinų puošimas (tvarkymas); paslaugų nuoma (verslo pagalba); pavyzdžių platinimas; prekių pardavimo skatinimas (kitiems); prekių užsakymų administracinis tvarkymas; komercinė informacija ir patarimai vartotojams (konsultacijų teikimas); reklaminių skelbimų platinimas; rinkodara; rėmėjų paieška; mažmeninė ir didmeninė prekyba, tarp jų mažmeninė prekyba internetu buitine, garso, vaizdo technika, aparatūra, mobiliaisiais telefonais, kompiuteriais, kompiuterine technika ir jos dalimis.

---

(111) **70997**
(151) 2015 04 23
(210) 2014 1962
(220) 2014 10 07
(181) 2024 10 07
(732) UAB REGINA TOURISM SERVICE, Gėlių g. 5, LT-01137 Vilnius, LT
(540)

VIEŠBUTIS GĖLIŲ

(511)

43 apgyvendinimo biurai (viešbučiai, pensionai); aprūpinimas maistu ir gėrimais; apšvietimo priemonių nuoma (ne teatrui ar televizijos studijoms); barų paslaugos; geriamojo vandens dalytuvų nuoma; gyvūnų pensionai; kavinės; kavos barai; kėdžių, stalų, staltiesių, stiklo dirbinių nuoma; kilnojamųjų statinių nuoma; laikino būsto parūpinimas; lopšeliai; maisto gaminimo (virimo, kepimo) aparatų nuoma; maisto produktų meninis pjaustinėjimas; moteliai; palapinių nuoma; pensionai (apstatyti kambariai ir maitinimas); pensionų rezervavimas; poilsio stovyklaviečių paslaugos; restoranai; savitarnos restoranai; senelių namai; susitikimo patalpų nuoma; trumpa patalpų nuoma; trumpo poilsio stovyklų paslaugos (nuomojamos patalpos); turizmo bazės; užkandinės; valgyklos; viešbučiai; viešbučių rezervavimas.

---

(111) **70998**
(151) 2015 04 23
(210) 2014 1967
(220) 2014 10 07
(181) 2024 10 07
(732) UAB „CITUS CONSTRUCTION“, Ramybės g. 4-70, LT-01001 Vilnius, LT
(740) Monika Kazavičiūtė, Olimpiečių g. 1-23, LT-01001, Vilnius, LT
(540)



(531) 7.1, 26.3, 29.1
(591) tamsiai geltona, šviesiai geltona, juoda.
(511)

37 statyba.

---

(111) **70999**
(151) 2015 04 23
(210) 2014 1968
(220) 2014 10 07
(181) 2024 10 07
(732) UAB „CITUS“, Vienuolyno g. 7-10, LT-21001 Trakai, LT
(740) Monika Kazavičiūtė, Olimpiečių g. 1-23, LT-01001, Vilnius, LT
(540)



(531) 7.1, 26.3, 29.1
(591) tamsiai geltona, šviesiai geltona, juoda.
(511)

36 nekilnojamojo turto agentūros.

---

(111) **71000**
(151) 2015 04 23
(210) 2014 0111
(220) 2014 01 20
(181) 2024 01 20
(732) VITOLDAS JURKONIS, Parodos g. 19-6, LT-44001 Kaunas, LT
(540)



(531) 26.3, 27.5, 29.1
(591) juoda, raudona, balta.
(511)

12 transporto priemonės; sausumos, vandens ir oro susisiekimo priemonės; aeronautikos aparatai, mašinos ir įrenginiai; antelės (laivų virvėms tvirtinti); antžeminės, oro, vandens ir bėginės transporto priemonės; antžeminio transporto priemonių reaktyviniai varikliai; antžeminio transporto priemonių redukcinės pavaros; antžeminių transporto priemonių dalių karteriai (ne variklių); antžeminių transporto priemonių elektros varikliai; antžeminių transporto priemonių jungiamosios trauklės (ne variklių dalys); antžeminių transporto priemonių krumplinės pavaros; antžeminių transporto priemonių laisvosios eigos (ratų) mechanizmai; antžeminių transporto priemonių pavarų dėžės; antžeminių transporto priemonių

pavarų grandinės; antžeminių transporto priemonių pavarų varikliai; antžeminių transporto priemonių pavarų velenai; antžeminių transporto priemonių sankabos; antžeminių transporto priemonių sukabintuvai; antžeminių transporto priemonių sukamojo momento keitikliai; antžeminių transporto priemonių turbinos; antžeminių transporto priemonių valdymo pavarų grandinės; antžeminių transporto priemonių varikliai; antžeminių transporto priemonių varytuvai; apsauginiai dviračių tinkleliai; ašių kakliukai; atsarginių padangų apmautai; atsarginių ratų apmautai; autobusai; automobiliai; automobilinės betonmaišės; automobiliniai kranai; automobilių amortizatoriai; automobilių buferiai; automobilių gaubtai; automobilių grandinės; automobilių kėbulai; automobilių padangos; automobilių užuolaidėlės nuo saulės; automobilių važiuoklės; bagažo vežimėliai; baržos; bekamerės dviračių padangos; cigarų žiebtuvėliai (automobiliams); dirižabliai; diskinės stabdžių kaladėlės (automobiliams); drezinos; dviračiai; dviračiai vežimėliai; dviračiams pritaikyti krepšiai; dviračiams pritaikyti poriniai krepšiai; dviračių alkūninės svirtys; dviračių ar motociklų balneliai; dviračių ar motociklų balnelių apvalkalai; dviračių atramos; dviračių balnakrepšiai; dviračių balneliai; dviračių grandinės; dviračių įspėjamosios garsinės sistemos; dviračių krumplinės pavaros; dviračių padangos; dviračių padangų kameros; dviračių pedalai; dviračių pompos; dviračių posūkių rodikliai; dviračių purvasaugiai; dviračių rankenos; dviračių ratai; dviračių ratlankiai; dviračių ratų padangos; dviračių ratų stebulės; dviračių rėmai; dviračių skambučiai; minamųjų važiuoklių skambučiai; dviračių stabdžiai; dviračių stipinai; dviračių stovai; dviračių stovai (dviračių dalys); dviračių vairai; dviračių varikliai; elektrinės transporto priemonės; erdvėlaiviai; fenderiai (laivų borto amortizatoriai); furgonai (transporto priemonės); galinių bortų keltuvai (antžeminių transporto priemonių dalys); galinių durų arba bortų pavaros (antžeminių transporto priemonių dalys); geležinkelio riedmenų buferiai; geležinkelio riedmenų ratų antbriauniai; geležinkelio vagonų sukabintuvai; geležinkelio vagonų vežimėliai; geležinkelių riedmenys; gyvenamieji autofurgonai; gyvenamosios priekabos; golfo vežimėliai; grandinės nuo slydimo; irklai; irklų įkabos; iškylavimo automobiliai; jachtos; jūriniai vandens lėktuvai; kabamieji konvejeriai; kanojų irklai; karinės transporto priemonės; karučiai (dviračiai); karučiai (vienračiai); keleiviniai keltuvai (funikulieriai); keleivinių keltuvų (funikulierių) riedmenys; keltai (keltlaiviai); keltuvai su sėdynėmis; kesonai (transporto priemonės); krovinių vežimėliai; kūdikių vežimėliai; kūdikių vežimėlių dangčiai; kūdikių vežimėlių uždedamieji gaubtai; laistymo mašinos; laivai; laivasraigčiai; laivų atkabinimo mechanizmai; laivų dūmtraukiai; laivų korpusai; laivų rangautai; laivų stiebai; laivų špantai; laivų vairavimo mechanizmai; lanksčiųjų vamzdžių vežimėliai; lėktuvai; lėktuvai amfibijos; lėktuvų katapultuojamieji krėslai; lengvieji automobiliai; lengvųjų vaikų vežimėlių gaubtai; liejimo darbų vežimėliai; liejimo kaušai; liejimo vežimėliai; liejimo vežimėlių lafetai; liukai; lyninių keltuvų aparatai ir įrenginiai; lyniniai keltuvai; lyninių keltuvų kabinos; lokomotyvai; lokomotyvų dūmtraukiai; mažalitražiai automobiliai; miegamieji vagonai; mopedai; motociklai; motociklų priekabos; motorinės sniegrogės; motorinės valtys; motoroleriai (transporto priemonės); neįgaliųjų vežimėliai; nešulių pristatymo triračiai; nešulių triračiai; nuožulnumos laivams nuleisti; omnibusai; orlaiviai; oro balionai; oro maišai (automobilių saugos įtaisai); oro siurbliai (transporto priemonių reikmenys); oro sraigtai; oro transporto priemonės; padangų dygliai; padangų kamerų taisymo įrankių rinkiniai; padangų kamerų taisymo lipnieji gumos lopai; parašiutai; paspirtukės rogutės (transporto priemonės); pavaros (antžeminio transporto priemonėms); pirkinių vežimėliai; pneumatinės padangos; pneumatinių padangų kameros; pneumatinių padangų karkasai; pontonai; poriniai irklai; priekabos (transporto priemonės); priekiniai stiklai; priekinių stiklų valytuvai; priekinių žibintų valytuvai; protektorių juosta (padangoms atnaujinti); rankiniai vežimėliai; ratų stebulių lankai; ratų stipinų fiksatoriai; rogės (transporto priemonės); sanitarinės mašinos; saugiosios vaikų sėdynės (transporto priemonių); saugos diržai (transporto priemonių sėdynėms); savivarčiai; savivarčiai vežimėliai; savivarčių sunkvežimių kėbulai; slidininkų keltuvai; slidžių bagažinės (automobilinės); sportiniai automobiliai; stabdžių diskai (transporto priemonėms); stebulių gaubtai; sunkvežimiai; šachtų vežimėlių ratai; šakiniai krautuvai; tolinio valdymo transporto priemonės (ne žaislai); traktoriai; tramvajai; transporto priemonės su oro pagalve; transporto priemonės su šaldymo įrenginiais; transporto priemonių amortizacinės spyruoklės; transporto priemonių apdangalai (nustatytos formos); transporto priemonių apmušalai; transporto priemonių aptakai; transporto priemonių ašys; transporto priemonių atbulinės eigos signaliniai įtaisai; transporto priemonių bagažinės; transporto priemonių bagažo tinkleliai; transporto priemonių buferiai; transporto priemonių degalų (dujų) bakų dangteliai; transporto priemonių durys; transporto priemonių gaubtai; transporto priemonių hidraulinės sistemos; transporto priemonių įtaisai nuo akinimo; transporto priemonių kėbulai; transporto priemonių laipteliai; transporto priemonių langai; transporto priemonių miegamieji gultai; transporto priemonių padangos; transporto priemonių padangos; transporto priemonių padangų įtaisai nuo slydimo; transporto priemonių padangų ventiliai; transporto priemonių pakabų amortizatoriai; transporto priemonių pakabų spyruoklės; transporto priemonių pilnavidurės padangos; transporto priemonių posūkių rodikliai; transporto priemonių prietaisai nuo vagysčių; transporto priemonių prikabinimo įtaisai; transporto priemonių purvasaugiai; transporto priemonių ratai; transporto priemonių ratlankiai; transporto priemonių ratų balansavimo svareliai; transporto priemonių ratų stebulės; transporto priemonių ratų stipinai; transporto priemonių sėdynės; transporto priemonių sėdynių apvalkalai;

transporto priemonių sėdynių galvų atlošai; transporto priemonių sėdynių saugos diržai; transporto priemonių signalizacija nuo vagysčių; transporto priemonių sirenos; transporto priemonių stabdžiai; transporto priemonių stabdžių antdėklai; transporto priemonių stabdžių segmentai; transporto priemonių stabdžių trinkelės; transporto priemonių torsionų strypai; transporto priemonių vairaračiai; transporto priemonių vairaračių apmautai; transporto priemonių variklių antvožai (gaubtai); transporto priemonių važiuoklės; transporto priemonių važiuoklės (įskaitant orlaivių važiuoklės); transporto priemonių vikšrai; transporto priemonių vikšrai (traktoriniai); triratės transporto priemonės; turistiniai autobusai; užpakalinio vaizdo veidrodžiai; maisto vagonėliai (vežimėliai); vagonai (geležinkeliai); vagonai restoranai; vagonai su šaldymo įrenginiais (bėginės transporto priemonės); vagonėliai; universalūs vaikų vežimėliai; vaikiškos sulankstomosios kėdutės su rateliais; vaikiškų sulankstomųjų kėdučių su rateliais dangčiai; vaikiškų sulankstomųjų kėdučių su rateliais gaubtai; vaikiškos sulankstomos kėdutės su rateliais (vaikų vežimėliai); vaikų vežimėlių uždangalai; vairai; vairavimo pavaros (laivams); vairiniai irklai; valčių kabliai; valčių keltuvai; valčių sraigtai; valdomieji balionai; valdomieji balionai (dirižabliai); valymo vežimėliai; valtys; vandens lėktuvai (hidroplanai); vandens transporto priemonės; verstuvai (vagonų dalys); vežimai; vežimėlių ratukai (transporto priemonių); vilkikai; žemsiurbės (plaukiojančios).

---

(111) **71001**
(151) 2015 04 23
(210) 2014 0162
(220) 2014 01 24
(181) 2024 01 24
(732) UAB „OR CONSULTING“, Ozo g. 10A, LT-08200 Vilnius, LT
(740) Reda Žabolienė, 7, Advokatės Redos Žabolienės kontora METIDA, Verslo centras VERTAS, Gynėjų g. 16, LT-01109 Vilnius, LT
(540)



(531) 26.11, 27.1, 27.5, 29.1
(591) raudona, pilka, juoda.
(511)
35 verslo vadyba; verslo tvarkyba; įstaigų veikla; verslo specialistų konsultacijos; verslo vadybos ir organizavimo konsultacijos; verslo informacija; verslo operacijų įvertinimas; verslo nagrinėjimas; verslo vadybos pagalba; verslo patikrinimai; verslo tyrimai; verslo auditas.
37 inžinerinės infrastruktūros projektų priežiūros paslaugos; statybų priežiūra.
42 architektų konsultacijos; architektų paslaugos; inžinerija; inžineriniai darbai (ekspertizė); statybų projektavimas; techninių projektų tyrimai.

---

(111) **71002**
(151) 2015 04 23
(210) 2014 0520
(220) 2014 03 14
(181) 2024 03 14
(732) UAB „PASKOLŲ KLUBAS“, Ulonų g. 5, LT-01001 Vilnius, LT
(540)



(531) 2.9, 10.3, 29.1
(591) mėlyna.
(511)
36 draudimas; finansinės operacijos; piniginės operacijos; nekilnojamojo turto operacijos; dalimis padengiamos paskolos; finansavimo paslaugos; finansinė informacija; finansinės konsultacijos; išperkamosios nuomos finansavimas; paskolos (finansinės); paskolos už užstatą; finansinės veiklos vadyba.

---

(111) **71003**
(151) 2015 04 23
(210) 2014 0745
(220) 2014 04 09
(181) 2024 04 09
(732) KAUNO TADO IVANAUSKO ZOOLOGIJOS MUZIEJUS, Laisvės alėja 106, LT-44253 Kaunas, LT

(540)



(531) 3.4, 27.1, 29.1

(591) žalia, balta.

(511)

41 akademijos (mokymas); atrakcionų parkai; abonementinės bibliotekos; aprūpinimas sporto reikmenimis; asmeninių trenerių paslaugos (kūno rengybos treniruotės); bilietų agentūrų paslaugos (pramogos); cirkai; dekoracijų nuoma; diskotekų paslaugos; diskotekų vedėjų paslaugos; egzaminavimas; elektroninė darbalaukinė leidyba; elektroninių knygų ir žurnalų tiesioginis publikavimas; elektroninių publikacijų tiesioginis pateikimas per kompiuterių tinklą (ne parsisiunčiamųjų); estrados artistų paslaugos; filmų kūrimas (išskyrus reklaminius); fizinis lavinimas; fotografavimas; fotoreportažų rengimas; garso aparatūros nuoma; garso įrašų montavimas; garso įrašų nuoma; gestų kalbos vertimas; gimnastikos mokymas; gyvūnų dresavimas; golfo paslaugos; grožio konkursų rengimas; informacija apie poilsio ir pramogų renginius; instruktavimas; internatinės mokyklos; įrašų studijų paslaugos; kaligrafijos paslaugos; karaokės paslaugų parūpinimas; kasetinių vaizdo magnetofonų nuoma; kilnojamosios bibliotekos; kinematografijos reikmenų ir kino projektorių nuoma; kino filmų demonstravimas; kino filmų nuoma; kino juostų nuoma; kino studijos; klubų paslaugos (pramogos ar švietimas); knygų leidyba; kolokviumų rengimas ir vedimas; koncertų rengimas ir vedimas; konferencijų rengimas ir vedimas; kongresų rengimas ir vedimas; kultūros ar mokomųjų parodų rengimas; kūno rengybos treniruočių vedimas; lošimai; lošimo namų (kazino) paslaugos; loterijų rengimas; madų šou rengimas (pramogų reikmėms); mikrofilmavimas; miuzikholai; modelių parinkimas dailininkams; mokyklų paslaugos (švietimas); mokymas; mokymas (mažos grupės ar vieno asmens); muziejų aprūpinimas eksponavimo reikmenimis; muzikos komponavimo paslaugos; muzikos kūrimas; naktiniai klubai; ne reklaminių tekstų rašymas; neakivaizdinis mokymas; orkestrų paslaugos; pasilinksminimai; pobūvių rengimas; poilsio ir pramogų vietų paslaugos; poilsio stovyklų paslaugos (pramoginių); povandeninio plaukiojimo reikmenų nuoma; praktinis mokymas (parodomasis); pramoginių ar mokomųjų konkursų rengimas; pramoginių rodinių (šou) kūrimas; pramoginių rodinių (šou) rengimas; pramogos; pramogų informacija; pramogų paviljonų paslaugos; profesijos pasirinkimo konsultacijos; profesinis mokymas ir rengimas; profesinis perkvalifikavimas; radijo ir televizijos imtuvų nuoma; radijo ir televizijos programų rengimas; radijo pramoginės laidos; religinis švietimas; reporterių paslaugos; scenaristų paslaugos; seminarų rengimas ir vedimas; simpoziumų rengimas ir vedimas; sporto aikščių nuoma; sporto įrenginių nuoma (išskyrus transporto priemones); sporto stovyklų paslaugos; sporto varžybų tvarkaraščių sudarymas; sporto varžybų rengimas; stadionų įrenginių nuoma; subtitravimas; sveikatos klubų paslaugos (sveikatinimas ir kūno rengybos treniruotės); šokių vakarų rengimas; švietimo informacija; švietimo paslaugos; teatro ar televizijos studijų apšvietimo priemonių nuoma; teatro dekoracijų nuoma; teatro spektakliai; tekstų maketavimo paslaugos (ne reklaminių tekstų); tekstų skelbimas (išskyrus reklaminius); televizijos pramoginės laidos; teniso kortų nuoma; tiesioginis muzikos pateikimas per kompiuterių tinklą (ne parsisiunčiamosios); tiesioginis vaizdo įrašų pateikimas per kompiuterių tinklą (ne parsisiunčiamųjų); tiesioginių laidų rengimas; ugdomasis vadovavimas (mokymas); vaikų darželiai; vaizdajuosčių (videokasečių) nuoma; vaizdajuosčių įrašymas; vaizdajuosčių redagavimas; vaizdo filmų demonstravimas; vertėjų žodžiu paslaugos; vertimai; videokamerų nuoma; vietų užsakymas spektakliams; zoologijos sodų paslaugos; žaidimų įrangos nuoma; žaidimų paslaugos, teikiamos tiesiogiai per kompiuterių tinklą; žaislų nuoma.

---

(111) **71004**

(151) 2015 04 23

(210) 2014 1014

(220) 2014 05 12

(181) 2024 05 12

(732) UAB „DVI DRAUGUŽĖS“, Žukausko g. 32-41, LT-01001 Vilnius, LT

(540)



(531) 8.5, 10.3, 11.1, 29.1

(591) raudona, juoda, pilka.

(511)

43 maisto ir gėrimų parūpinimo paslaugos.

---

(111) **71005**
(151) 2015 04 23
(210) 2014 1016
(220) 2014 05 12
(181) 2024 05 12
(732) UAB „RESPUBLIKOS“ LEIDINIAI, A. Smetonos g. 2, LT-01115 Vilnius, LT
(540)



(531) 24.7, 27.3, 29.1
(591) juoda, geltona, žalia, raudona, tamsiai raudona, balta.
(511)
16 laikraščiai, spausdintiniai leidiniai.

---

(111) **71006**
(151) 2015 04 23
(210) 2014 1023
(220) 2014 05 13
(181) 2024 05 13
(732) VIOLETA KRUPOVES, Pušų g. 21-1, LT-08120 Vilnius, LT
(540)

TRAKŲ DVARELIS

(511)
43 maisto ir gėrimų parūpinimo paslaugos.

---

(111) **71007**
(151) 2015 04 23
(210) 2014 1042
(220) 2014 05 16
(181) 2024 05 16
(732) DANGUOLĖ LIPINSKIENĖ, S. Žukausko g. 24-23, LT-44001 Kaunas, LT
(740) UAB „Grantus“, Savanorių pr. 263A, LT-50132, Kaunas, LT
(540)



(531) 27.5, 29.1
(591) raudona.
(511)
25 drabužiai, apranga; avalynė; galvos apdangalai.

---

(111) **71008**
(151) 2015 04 23
(210) 2014 1150
(220) 2014 05 30
(181) 2024 05 30
(732) UAB „ERGOLAIN PROJEKTAI“, Antakalnio g. 134-7, LT-01001 Vilnius, LT
(540)



(531) 26.11, 27.5, 29.1
(591) oranžinė, juoda.
(511)
20 baldai; baldų lentynos; biuro baldai; dokumentų spintos; drabužių kabyklos; kartotekinės spintos (baldai); kėdės; komodos; krėslai; lentynos (baldai); lovos; lovų rėmai; medinės baldų pertvaros; metaliniai baldai; mokykliniai baldai; sofos; spintos; stalai; stalviršiai; stovimieji stalai.

---

(111) **71009**
(151) 2015 04 23
(210) 2014 1162
(220) 2014 06 03
(181) 2024 06 03
(732) UAB EURO AUTO PLIUS, Zversos g. 34, Ramučiai, LT-54467 Kauno r., LT
(540)



(531) 1.5, 7.11, 27.3, 29.1
(591) mėlyna, raudona, juoda, balta.
(511)

35 reklama; verslo vadyba; verslo tvarkyba; įstaigų veikla; rinkodara; verslo specialistų konsultacijos; verslo organizavimo konsultacijos; personalo vadybos konsultacijos; sunkiųjų ir lengvųjų automobilių, sunkiųjų ir lengvųjų automobilių detalių, kitų sausumos ir vandens transporto priemonių ir detalių sukaupimas (išskyrus vežimą) kitiems, teikiantis pirkėjams galimybę patogiai apžiūrėti ir įsigyti tų prekių elektroninėmis priemonėmis žiniatinklio svetainėse; tiekimo paslaugos kitiems (prekių ir paslaugų pirkimas kitiems verslams).

36 akcijų ir obligacijų supirkimo ir pardavimo tarpininkavimas (vertybinių popierių makleriai); anglies dioksido kreditų pardavimo tarpininkavimas; antikvarinių daiktų įvertinimas; atsiskaitymų ne grynaisiais pinigais sistema (kliringas); banko operacijos; biržos kursų kitimo informacija; biržos maklerių paslaugos; būsto agentūros (butai); butų nuoma; čekių patikrinimas; dalimis padengiamos paskolos; daugiabučių namų valdymas; debeto kortelių paslaugos; draudimas; draudimas nuo gaisro; draudimas nuo nelaimingų atsitikimų; draudimo informacija; draudimo konsultacijos; draudimo rizikos vertintojų (aktuarų) paslaugos; draudimo tarpininkavimas (draudimo makleriai); elektroninis pinigų pervedimas; faktoringas; finansavimo paslaugos; finansinė informacija; finansinė parama; finansinės informacijos teikimas visuotinio kompiuterių tinklo svetainėse; finansinės konsultacijos; finansinės veiklos vadyba; finansinės analizės; finansinis įvertinimas (draudimo, banko operacijų, nekilnojamojo turto); finansinis stačio miško įvertinimas; finansinis vilnų įvertinimas; fiskalinis įvertinimas; garantijos; gyvenamųjų patalpų nuoma; gyvybės draudimas; hipotekos paskolos; internetinė bankininkystė; investicijų fondai; išperkamosios nuomos finansavimas; jūrinis draudimas; juvelyrinių dirbinių (brangenybių) įvertinimas; kapitalo investavimas; kelioninių čekių išleidimas; kontorų nuoma (nekilnojamas turtas); kredito agentūros; kredito kortelių išleidimas; kredito kortelių paslaugos; labdaros fondų lėšų rinkimas; laidavimo įsipareigojimai; laidavimo paslaugos; lėšų investavimas; lombardų veikla; meno kūrinių įvertinimas; muitinės tarpininkų veikla (muitinės makleriai); nekilnojamojo turto agentūros; nekilnojamojo turto įvertinimas; nekilnojamojo turto nuomos agentūros; nekilnojamojo turto tarpininkų veikla (nekilnojamojo turto makleriai); nekilnojamojo turto valdymas; nekilnojamojo turto nuoma; numizmatinis įvertinimas; nuompinigių rinkimas; paskolos (finansinės); pašto ženklų įvertinimas; patikėtinis (turto); patikėtinių veikla; pensijų mokėjimo paslaugos; pinigų keitimas; pinigų rinkliavų rengimas; pirkimo išsimokėtinai finansavimas; remonto įkainių įvertinimas (finansinis įvertinimas); saugojimas seifuose; savišalpos fondo paslaugos; skolinimas už vertybinius popierius; skolinimosi patarėjų paslaugos; skolų inkasavimo agentūros; statybos projektų finansų tvarkymas; sveikatos draudimas; tarpininkavimas (maklerių veikla); tarpuskaitos namai (finansiniai); taupomųjų bankų paslaugos; ūkių nuoma; verslo likvidavimo paslaugos (finansinės); vertybinių popierių išleidimas; vertybinių popierių supirkimo ir pardavimo tarpininkavimas (vertybinių popierių makleriai); vertybių saugojimas.

39 vežimas; prekių pakavimas ir sandėliavimas; kelionių rengimas.

---

(111) **71010**
(151) 2015 04 23
(210) 2014 1175
(220) 2014 06 04
(181) 2024 06 04
(732) IRMANTAS BURINSKAS, Raudondvario pl. 127, LT-44001 Kaunas, LT
(740) UAB „Jūsų vizija“, Europos pr. 46, LT-44001, Kaunas, LT
(540)



(531) 17.5, 27.5, 29.1
(591) raudona, ruda, oranžinė, juoda, balta.
(511)

37 automobilių techninė priežiūra ir taisymas; mašinų ir mechanizmų montavimas, techninė priežiūra ir taisymas.

---

(111) **71011**
(151) 2015 04 23
(210) 2014 1178
(220) 2011 12 12
(181) 2021 12 12
(732) EXIM HOLDING AS, Revoluční 1044/23, CZ-11000 Prague, CZ
(740) Marius Jakulis - Jason, 3, AAA Law, J. Jasinskio g. 16 A, LT-03163 Vilnius, LT
(540)

EXIM

(511)

35 algalapių parengimas; artistų verslo vadyba; biuro mašinų ir įrengimų nuoma; buhalterinė apskaita; dokumentų dauginimas; duomenų paieška kompiuterių rinkmenose (kitiems); ekonominis prognozavimas; fotokopijavimas; fotokopijavimo mašinų nuoma; importo ir eksporto agentūros; informacijos rinkimas kompiuterinėse duomenų bazėse; informacijos sisteminimas kompiuterinėse duomenų bazėse; kainų palyginimo paslaugos; komercijos ar pramonės vadybos pagalba; komercinė informacija ir patarimai vartotojams (konsultacijų teikimas); komercinės informacijos agentūros; komercinės ir verslo kontaktų informacijos teikimas; komercinio tarpininkavimo paslaugos; kompiuterinių duomenų bazių duomenų atnaujinimas ir priežiūra; kompiuterizuotas rinkmenų (bylų) tvarkymas; laikraščių užsakymas (kitiems); laisvai samdomų paslaugų teikėjų verslo vadyba; madų šou rengimas pardavimo skatinimo reikmėms; maketavimo paslaugos reklamos tikslams; mažmeninė ir didmeninė prekyba farmacijos, veterinarijos ir higienos preparatais bei medicinos reikmenimis; modelių paslaugos (reklamos reikmėms ar pardavimui skatinti); mokesčių apskaičiavimas; mugių rengimas (komercijos ar reklamos reikmėms); naujienų apžvalgų paslaugos; nuomonių tyrimas; paieškos sistemos optimizavimas; pardavimas aukcione; pardavimo stendų nuoma; parduotuvių vitrinų puošimas (tvarkymas); parodų rengimas (komercijos ar reklamos reikmėms); paslaugų nuoma (verslo pagalba); pavyzdžių platinimas; personalo komplektavimas; personalo vadybos konsultacijos; pranešimų užrašymas (įstaigų veikla); prekių pardavimo skatinimas (kitiems); prekių pateikimas žiniasklaidoje pardavimo reikmėms; prekių rodymas; prekių užsakymų administracinis tvarkymas; prekybos sandorių derybos ir susitarimai (tretiesiems asmenims); psichologinis testavimas personalo parinkimo reikmėms; radijo reklama; reklama; reklama „mokėk už paspaudimą“; reklama paštu; reklaminės medžiagos nuoma; reklaminės medžiagos tobulinimas; reklaminių filmų gamyba; reklaminių skelbimų platinimas; reklaminių tekstų rašymas; reklaminių tekstų skelbimas; reklamos agentūros; reklamos laiko nuoma žiniasklaidoje; reklamos pristatymas paštu; reklamos vietų nuoma; rėmėjų paieška; rinkodara; rinkos nagrinėjimas; rinkotyra; samdos agentūros; savikainos analizė; sąskaitų būklės apyskaitų sudarymas; sąskaitų-faktūrų išrašymas; sekretoriavimas; skelbimų klijavimas; smulkių prekių pardavimo automatų nuoma; spausdinimas (mašinėle); statistinių duomenų rinkimas; statybų verslo projektų vadyba; stenografavimas; svetainės duomenų srauto optimizavimas; tekstų dorojimas; telefoniniai atsakymai (kai abonentas nepasiekiamas); telekomunikacinių paslaugų užsakymas (kitiems); telerinkodaros paslaugos; televizijos reklama; tiekimo paslaugos kitiems (prekių ir paslaugų pirkimas kitiems verslams); trečiųjų asmenų prekių ir paslaugų licencijavimo komercinis administravimas; verslo auditas; verslo efektyvumo (veiksmingumo) specialistų paslaugos; verslo informacija; verslo informacijos teikimas visuotinio kompiuterių tinklo svetainėse; verslo nagrinėjimas; verslo operacijų įvertinimas; verslo organizavimo konsultacijos; verslo patikrinimai; verslo perkėlimo paslaugos; verslo specialistų konsultacijos; verslo tyrimai; verslo vadyba (sportininkams); verslo vadybos ir organizavimo konsultacijos; verslo vadybos konsultacijos; verslo vadybos pagalba; verslo vadybos patarėjų paslaugos; viešas reklamavimas; viešasis elektroninis reklamavimas kompiuterių tinkle; viešbučių verslo vadyba; visuomenės informavimas.

39 arklių nuoma; atliekų išvežimas ir laikymas; autobusų transportas; automobilių nuoma; automobilių statymas; automobilių stovėjimo vietų nuoma; automobilių transportas; baldų vežimas; ekskursijos (turistinės); elektros energijos paskirstymas; energijos paskirstymas; fizinis elektroninių duomenų ar dokumentų saugojimas; frachtavimas; frachtavimas (krovinių vežimas laivais); gabenimas baržomis; garažų nuoma; geležinkelio keleivinių vagonų nuoma; geležinkelio platformų nuoma; geležinkelių transportas; gėlių pristatymas; informacija apie kelių eismą; informacija apie sandėliavimą; informacija apie vežimą; iškylos valtimis; išpilstymo į butelius paslaugos; jūrų kelionių rengimas; jūrų transportas; keleivių vežiojimas; kelionių rengimas; kelionių užsakymai; keltų transportas; krovinių ekspedijavimas; krovinių iškrovimas; krovinių nešiojimas; krovinių vežimas automobilių transportu; krovinių vežimo tarpininkavimas; kurjerių paslaugos (pranešimai ar prekės); laikraščių pristatymas; laivų gelbėjimas; laivų nuvilkimas nuo seklumos; laivų pakrovimas ar iškrovimas; laivų tarpininkavimas; ledlaužių paslaugos; lenktyninių automobilių nuoma; ligonių vežiojimo kėdžių nuoma; narų aprangos nuoma; narų varpų nuoma; navigacinių sistemų nuoma; nuskendusio turto gelbėjimas; orlaivių nuoma; orlaivių variklių nuoma; oro transportas; pagalba sugedus transporto priemonei (vilkimas); palydovų paleidimas kitiems; pašto frankavimas; perkraustymo paslaugos; pervežimų lichteriais paslaugos; pilotavimas; pranešimų pristatymas (laiškų, telegramų); prekių pristatymas; prekių sandėliavimas; prekių saugojimas; prekių pakavimas; prekių pristatymas paštu; prekių vyniojimas; sandėliavimas; sandėlių konteinerių nuoma; sandėlių nuoma; sanitarinis transportas; saugus vertybių gabenimas; siuntinių pristatymas; šaldiklių nuoma; šaldytuvų nuoma; šarvuotųjų automobilių transportas; šiukšlių išvežimas ir laikymas; šliuzo vartų valdymas; taksi transportas; tramvajų transportas; transporto gelbėjimas; transporto logistika; transporto priemonių nuoma; transporto priemonių stogo bagažinių nuoma; transporto tarpininkavimas; turistinių autobusų nuoma; turistų lydėjimas; turistų vežiojimas; turto gelbėjimas; upių transportas; užšaldyto maisto šaldytuvų nuoma; vairavimo maršrutų teikimas

kelionėms; vairuotojo (samdomo) paslaugos; valčių nuoma; valčių sandėliavimas; vamzdynų transportas; vandens paskirstymas; vandens tiekimas; vandens transportas; vežimas; vežimas kinkomuoju transportu; vežiojimų užsakymas; vietų užsakymas (kelionėms); vilkimas.

41 akademijos (mokymas); atrakcionų parkai; abonementinės bibliotekos; aprūpinimas sporto reikmenimis; asmeninių trenerių paslaugos (kūno rengybos treniruotės); bilietų agentūrų paslaugos (pramogos); cirkai; dekoracijų nuoma; diskotekų paslaugos; diskotekų vedėjų paslaugos; egzaminavimas; elektroninė darbalaukinė leidyba; elektroninių knygų ir žurnalų tiesioginis publikavimas; elektroninių publikacijų tiesioginis pateikimas per kompiuterių tinklą (ne parsisiunčiamųjų); estrados artistų paslaugos; filmų kūrimas (išskyrus reklaminius); fizinis lavinimas; fotografavimas; fotoreportažų rengimas; garso aparatūros nuoma; garso įrašų montavimas; garso įrašų nuoma; gestų kalbos vertimas; gimnastikos mokymas; gyvūnų dresavimas; golfo paslaugos; grožio konkursų rengimas; informacija apie poilsio ir pramogų renginius; instruktavimas; internatinės mokyklos; įrašų studijų paslaugos; kaligrafijos paslaugos; karaokės paslaugų parūpinimas; kasetinių vaizdo magnetofonų nuoma; kilnojamosios bibliotekos; kinematografijos reikmenų ir kino projektorių nuoma; kino filmų demonstravimas; kino filmų nuoma; kino juostų nuoma; kino studijos; klubų paslaugos (pramogos ar švietimas); knygų leidyba; kolokviumų rengimas ir vedimas; koncertų rengimas ir vedimas; konferencijų rengimas ir vedimas; kongresų rengimas ir vedimas; kultūros ar mokomųjų parodų rengimas; kūno rengybos treniruočių vedimas; lošimai; lošimo namų (kazino) paslaugos; loterijų rengimas; madų šou rengimas (pramogų reikmėms); mikrofilmavimas; miuzikholai; modelių parinkimas dailininkams; mokyklų paslaugos (švietimas); mokymas; mokymas (mažos grupės ar vieno asmens); muziejų aprūpinimas eksponavimo reikmenimis; muzikos komponavimo paslaugos; muzikos kūrimas; naktiniai klubai; ne reklaminių tekstų rašymas; neakivaizdinis mokymas; orkestrų paslaugos; pasilinksminimai; pobūvių rengimas; poilsio ir pramogų vietų paslaugos; poilsio stovyklų paslaugos (pramoginių); povandeninio plaukiojimo reikmenų nuoma; praktinis mokymas (parodomasis); pramoginių ar mokomųjų konkursų rengimas; pramoginių rodinių (šou) kūrimas; pramoginių rodinių (šou) rengimas; pramogos; pramogų informacija; pramogų paviljonų paslaugos; profesijos pasirinkimo konsultacijos; profesinis mokymas ir rengimas; profesinis perkvalifikavimas; radijo ir televizijos imtuvų nuoma; radijo ir televizijos programų rengimas; radijo pramoginės laidos; religinis švietimas; reporterių paslaugos; scenaristų paslaugos; seminarų rengimas ir vedimas; simpoziumų rengimas ir vedimas; sporto aikščių nuoma; sporto įrenginių nuoma (išskyrus transporto priemones); sporto stovyklų paslaugos; sporto varžybų tvarkaraščių sudarymas; sporto varžybų rengimas; stadionų įrenginių nuoma; subtitravimas; sveikatos klubų paslaugos (sveikatinimas ir kūno rengybos treniruotės); šokių vakarų rengimas; švietimo informacija; švietimo paslaugos; teatro ar televizijos studijų apšvietimo priemonių nuoma; teatro dekoracijų nuoma; teatro spektakliai; tekstų maketavimo paslaugos (ne reklaminių tekstų); tekstų skelbimas (išskyrus reklaminius); televizijos pramoginės laidos; teniso kortų nuoma; tiesioginis muzikos pateikimas per kompiuterių tinklą (ne parsisiunčiamosios); tiesioginis vaizdo įrašų pateikimas per kompiuterių tinklą (ne parsisiunčiamųjų); tiesioginių laidų rengimas; ugdomasis vadovavimas (mokymas); vaikų darželiai; vaizdajuosčių (videokasečių) nuoma; vaizdajuosčių įrašymas; vaizdajuosčių redagavimas; vaizdo filmų demonstravimas; vertėjų žodžiu paslaugos; vertimai; videokamerų nuoma; vietų užsakymas spektakliams; zoologijos sodų paslaugos; žaidimų įrangos nuoma; žaidimų paslaugos, teikiamos tiesiogiai per kompiuterių tinklą; žaislų nuoma.

---

(111) **71012**

(151) 2015 04 23

(210) 2014 1189

(220) 2014 06 06

(181) 2024 06 06

(732) UAB „YORK CAPITAL“, Naugarduko g.91, LT-03202 Vilnius, LT

(740) Reda Žabolienė, 7, Advokatės Redos Žabolienės kontora METIDA, Verslo centras VERTAS, Gynėjų g. 16, LT-01109 Vilnius, LT

(540)

MONAR

(511)

3 muilas, parfumerijos gaminiai, kvepalai, kosmetika, eteriniai aliejai, plaukų losjonai, aliejai (parfumerijai ir kvepalams), aliejai (tualeto reikmėms), ambra (parfumerija), aromatinės medžiagos (eteriniai aliejai), aromatinis vanduo, sausieji baltinių kvepalai, liesinamieji kosmetikos preparatai, asmeniniai dezodorantai; dezodoruojamasis muilas, gėlių ekstraktai (kvepalai), eterinės esencijos, gabalinis prausiamasis tualetinis muilas, bazinės gėlių kvepalų medžiagos, kosmetiniai dažai, kvapieji mišiniai, kvepalai, kvapo gaivinimo purškalai, odekolonas, kosmetikos rinkiniai, smilkalai, šampūnai, tualetinis vanduo, tualeto reikmenys, vonių druskos (ne medicinos reikmėms).

35 reklama; importo ir eksporto agentūros; rinkotyra; rinkodara; prekių pardavimo skatinimas (kitiems); komercinė informacija ir patarimai vartotojams (konsultacijų teikimas); komercinio tarpininkavimo paslaugos; pavyzdžių platinimas; prekių pateikimas žiniasklaidoje pardavimo reikmėms; prekių rodymas; prekių užsakymų administracinis tvarkymas; savikainos analizė; tiekimo paslaugos kitiems (prekių ir paslaugų pirkimas kitiems verslams); verslo

specialistų konsultacijos; higienos prekių, kūno ir grožio priežiūros preparatų, muilo, parfumerijos, eterinių aliejų, kosmetikos sukaupimas (išskyrus vežimą) kitiems, teikiantis pirkėjams galimybę patogiai apžiūrėti ir įsigyti tų prekių didmeninėse ir mažmeninėse parduotuvėse, užsakymams paštu skirtuose kataloguose, elektroninėmis priemonėmis žiniatinklio svetainėse ar teleparduotuvėse.

---

(111) **71013**
(151) 2015 04 23
(210) 2014 1330
(220) 2014 06 30
(181) 2024 06 30
(732) RASA ILJINIENĖ, Pramonės pr. 67-77, LT-44001 Kaunas, LT
(540)



(531) 5.3, 27.5, 29.1
(591) žalia, šviesiai žalia.
(511)
28 arbata, prieskoniai.
30 žaidimai, žaislai.

---

(111) **71014**
(151) 2015 04 23
(210) 2014 1338
(220) 2014 06 30
(181) 2024 06 30
(732) AKCINĖ BENDROVĖ „PIENO ŽVAIGŽDĖS“, Perkūnkiemio g. 3, LT-12127 Vilnius, LT
(740) Reda Žabolienė, 7, Advokatės Redos Žabolienės kontora METIDA, Verslo centras VERTAS, Gynėjų g. 16, LT-01109 Vilnius, LT
(540)



(531) 5.5, 26.13, 28.5
(561) Svalya
(511)
29 pienas ir pieno produktai; jogurtas; grietinė; sūris; plakta grietinėle; grietinėlė (pieno produktas); kefyras; pasukos; sviestas; pieno gėrimai su šokoladu (pieno pagrindu); pieno gėrimai su kakava (pieno pagrindu); pieno išrūgos; glaistyti sūreliai; maistiniai aliejai ir riebalai.
30 kava; arbata; kakava; kavos pakaitalai; miltai ir grūdų produktai; kepiniai; tešla; pyragas; konditerijos gaminiai; valgomieji ledai; ledai; vaisiniai ledai; ledų gėrimai; sausieji mišiniai (ledams); ledų sumuštiniai; ledų pyragėliai; šerbetas (ledai); padažai; prieskoniai; šokoladas.

---

(111) **71015**
(151) 2015 04 23
(210) 2014 1358
(220) 2014 07 02
(181) 2024 07 02
(732) UAB MILVID, Pušaloto g. 139, LT-35001 Panevėžys, LY
(540)



(531) 27.5, 29.1
(591) purpurinė, juoda.
(511)
9 3D akiniai; acidometrai; aerometrai; akiniai (optika); akiniai nuo akinimo; akinių dėklai; akinių grandinėlės; akinių įmautės; akinių lęšiai; akinių raišteliai; akinių rėmai; aktinometrai; akumuliatorių acidometrai; akumuliatorių indai; akumuliatorių korpusai; akumuliatorių plokštelės; akustiniai vamzdeliai; akustinio ryšio įrenginiai; aliarmo įrenginiai; alidadės; alkoholio matuokliai; ampermetrai; animaciniai filmai; anodai; antenos; antikatodai; apertometrai (optika); apranga darbui laboratorijose; apsauginės asbesto pirštinės nuo nelaimingų atsitikimų; apsauginės kaukės; apsauginės pirštinės; apsauginiai asbesto drabužiai nuo ugnies; apsauginiai batai nuo nelaimingų atsitikimų, jonizuojančios spinduliuotės ir gaisro; apsauginiai brezentai; apsauginiai dantų įtaisai;

apsauginiai darbininkų veido skydeliai; apsauginiai drabužiai nuo nelaimingų atsitikimų, jonizuojančios spinduliuotės ir ugnies; apsauginiai drabužiai nuo ugnies; apsauginiai įrenginiai nuo trukdžių (elektra); apsauginiai įtaisai nuo viršįtampio; apsauginiai lakūnų kostiumai; apsauginiai sportiniai akiniai; apsauginiai sportiniai šalmai; apsauginiai šalmai; apsauginiai tinklai; apsaugos priemonės nuo rentgeno spindulių (ne medicinos reikmėms); apskritosios logaritiminės liniuotės; apšvietimo baterijos; apšvietimo įtaisų paleidimo droseliai; artinamieji lęšiai; asbesto ekranai gaisrininkams; asmeninės apsaugos priemonės nuo nelaimingų atsitikimų; asmeniniai stereofoniniai įrašų leistuvai; astrofotografijos objektyvai; astronomijos aparatai ir prietaisai; atmintukai (USB); atstumo matavimo prietaisai; atstumo registravimo prietaisai; atšakų dėžutės (elektra); audinio krašto atlankų žymėjimo mašinos; audiovizualiniai mokymo aparatai; aukščiamačiai; aukštinamieji transformatoriai; aukštojo dažnio aparatai; aukštosios įtampos baterijos; automatinės laiko relės; automatiniai transporto priemonių vairavimo aparatai; automobilių padangų automatiniai mažo slėgio indikatoriai; automobilių saugumo bandymų manekenai; automobilių stovėjimo laiko matuokliai; azimuto nustatymo prietaisai; bakterijų kultūrų inkubatoriai; balansavimo įrenginiai; balsavimo mašinos; bandymų aparatai (išskyrus naudojamus medicinoje); bangomačiai; barometrai; baterijų įkrovimo įtaisai; bendraašiai kabeliai; benzino matuoklės; betatronai; bilietų aparatai; blykstės lempos (fotografija); blykstės lempos (šviesos signalai); blykstės lemputės (fotografija); braižytuvai (skaitmeniniai); brūkšninio kodo (brūkšniaženklio) skaitymo įrenginiai; brūkšninio kodo skaitymo įrenginiai; chemijos aparatai ir prietaisai; chromatografai (laboratorijoms); chronografai (laiko registravimo aparatai); ciklotronai; dailidžių liniuotės; davikliai (mokslo reikmėms); dažnio matuokliai; deguonies perpylimo aparatai; dekompresijos kameros; densitometrai; detektoriai; diafragmos (mokslinei aparatūrai); diafragmos (akustika); diafragmos (fotografija); diagnostikos aparatai (ne medicinos reikmėms); didinamieji stiklai (optika); didintuvai (fotografija); difrakcijos aparatai (mikroskopija); diktofonai; dinamometrai; dirbtiniai žemės palydovai (mokslo reikmėms); diskai (magnetiniai); diskasukiai (kompiuteriams); diskiniai atminties įrenginiai (kompiuteriams); distiliatoriai (laboratoriniams eksperimentams); distiliavimo aparatai (mokslo reikmėms); DNR gardelės; dozavimo įrenginiai; droselinės ritės (impedansas); druskomačiai; dujomačiai (matavimo prietaisai); dujų analizatoriai; dūmų indikatoriai; duomenų dorojimo įrenginiai; dupleksinio ryšio aparatai; durų akutės (didinamieji lęšiai); DVD grotuvai; džiovintuvai (fotolaboratorijoms); džiovyklos (fotografija); ekranai (fotografija); eksponometrai (šviesos matuokliai); eksponuoti filmai; eksponuoti rentgeno filmai; elektrifikuoti bėgiai prožektoriams montuoti; elektrinė priežiūros aparatūra; elektrinės baterijos; elektrinės jungės; elektrinės puskojinės; elektrinės relės; elektrinės ritės; elektrinės spynos; elektrinės užtvaros; elektriniai durų skambučiai; elektriniai įrenginiai nuo vagystės; elektriniai keitikliai; elektriniai komutacijos aparatai; elektriniai kontaktai; elektriniai laidininkai; elektriniai matavimo prietaisai; elektriniai pavojaus skambučiai; elektriniai reguliatoriai; elektriniai rezistoriai; elektriniai šviesos reguliatoriai; elektriniai tolinio uždegimo aparatai; elektrinių nuostolių indikatoriai; elektrodinaminiai geležinkelio iešmų tolinio valdymo aparatai; elektrodinaminiai signalų tolinio valdymo aparatai; elektrolizeriai; elektromagnetinės ritės; elektromagnetiniai vožtuvai (jungikliai); elektroninės lempos (radijas); elektroninės prekių etiketės; elektroninės skelbimų lentos; elektroninės užrašų knygelės; elektroniniai kišeniniai vertimo aparatai; elektroniniai leidiniai (parsisiunčiamieji); elektroniniai rašikliai (rodymo įtaisai); elektroninių signalų siųstuvai; elektros akumuliatoriai; elektros akumuliatoriai (transporto priemonėms); elektros akumuliatorių grotelės; elektros baterijų įkrovimo įtaisai; elektros grandinės jungikliai; elektros grandinės pertraukikliai; elektros išlydžio vamzdeliai (išskyrus naudojamus apšvietimui); elektros izoliaciniai vamzdeliai; elektros įvadų dangteliai; elektros jungikliai; elektros kabeliai; elektros kabelių apvalkalai; elektros kabelių sujungimo movos; elektros kolektoriai; elektros laidai; elektros laidų identifikavimo apvalkalai; elektros laidų identifikavimo siūlai; elektros linijų medžiagos (laidai, kabeliai); elektros linijų sujungikliai; elektros ričių laikikliai; elementariųjų dalelių greitintuvai; epidiaskopai; ergometrai; faksimiliniai aparatai; fermentacijos aparatai (laboratoriniai aparatai); filmavimo ir fotografavimo aparatų trikojai; filtrai (fotografija); fizikos aparatai ir prietaisai; fluorescenciniai ekranai; fotoaparatai; fotoaparatų stovai; fotoelementai; fotografijos laboratorijos; fotografijos laboratorijų lempos; fotografiniai vaizdo ieškikliai; fotometrai; fotonuotraukų džiovintuvai; fotoskaidrių centravimo aparatai; fototelegrafijos aparatai; gaisrinės kopėčios; gaisrinės mašinos; gaisrinės valtys; gaisrinės žarnos; gaisriniai siurbliai; gaisriniai užtiesalai; gaisrinių žarnų purkštai; gaisro signalizatoriai; gaisrų gesinimo smūginiai įtaisai; gaivinimo manekenai (mokomosios priemonės); galenito kristalai (detektoriai); galvaninės baterijos; galvaniniai elementai; galvanometrai; galvučių valymo juostos (rašymas); gamybos operacijų tolinio valdymo elektros įranga; garo katilų valdymo ir reguliavimo prietaisai; garsiakalbiai; garsiakalbių garsintuvai; garsiakalbių korpusai; garsintuvai; garso atkūrimo aparatai; garso ir vaizdo imtuvai; garso įrašai; garso įrašymo aparatai; garso įrašymo juostos; garso įrašymo laikmenos; garso įrašų diskų valymo aparatai; garso lokacijos prietaisai; garso perdavimo aparatai; garso signalizatoriai; gelbėjimo aparatai ir įrenginiai; gelbėjimo diržai; gelbėjimo liemenės; gelbėjimo plaustai; gelbėjimo plūdurai; geležinkelių eismo saugumo įrenginiai; geodezijos aparatai ir prietaisai; geodezijos prietaisai; gesintuvai; gylio matavimo aparatai ir mašinos; gylio matavimo lynai; gylio matavimo svambalai;

gyvsidabriniai gulsčiukai; glaustiniai (kontaktiniai) lęšiai; glaustinių (kontaktinių) lęšių dėklai; globalinės padėties nustatymo sistemos (GPS) aparatai; gnybtai (elektra); greičio indikatoriai; greičio matavimo aparatai (fotografija); grotuvai; grotuvų adatos; gulsčiukai; heliografai; hidrolokatoriai; hidrometrai; higrometrai; hologramos; induktoriai (elektra); inkarai (elektra); integrinės grandinės; inverteriai (elektra); išdirbtų odų stormačiai; išmanieji telefonai; izoliuota varinė viela; įrašytos kompiuterių programos; įrašytos kompiuterių valdymo programos; įrašų leistuvų adapteriai; įrašų leistuvų adatų keitimo aparatai; įrašų leistuvų greičio reguliatoriai; įspėjamieji švilpukai; įtampos dalytuvai (elektra); įtampos reguliatoriai (transporto priemonėms); jonizatoriai (išskyrus oro ar vandens); jungiamosios dėžutės (elektra); jungtys (elektra); juostiniai įrašymo aparatai; jūriniai gylio matuokliai; jūriniai kompasai; jūriniai signalizavimo aparatai; kalibrai (matavimo įrankiai); kalibravimo žiedai; kanalai (elektra); kapiliariniai vamzdeliai; kasetiniai (garsajuosčių ir vaizdajuosčių) leistuvai; kasos aparatai; katodai; katodiniai įrenginiai nuo korozijos; kelių pagalvėlės (darbininkams); kiaušinių tikrinimo prietaisai (ovoskopai); kibirkščių gesintuvai; kiekio indikatoriai; kino filmų montavimo įrenginiai; kino juostos (eksponuotos); kino kameros; kišeniniai skaičiuotuvai (kalkuliatoriai); klinometrai; koduotos magnetinės identifikavimo apyrankės; koduotosios kortelės-raktai; koduotosios magnetinės kortos; kompaktiniai diskai (audio- ir video-); kompaktiniai diskai (pastovioji atmintis); kompaktinių diskų leistuvai; komparatoriai; kompasai (matavimo prietaisai); kompiuteriai; kompiuterinių žaidimų programinė įranga; kompiuterių atminties įrenginiai; kompiuterių išoriniai įrenginiai; kompiuterių klaviatūros; kompiuterių programinė įranga (įrašyta); kompiuterių programos (parsisiunčiamoji programinė įranga); kompiuterių spausdintuvai; komutacijos įrenginiai (duomenų dorojimo įrenginiai); komutacinės lentos; komutatoriai; kondensatoriai; kontroliniai skydai (elektra); kopijavimo aparatai (fotografiniai, elektrostatiniai, terminiai); korekciniai lęšiai (optika); kosmografijos prietaisai; krypties kompasai; kūgio formos įspėjamieji kelio ženklai; kvėpavimo aparatai (išskyrus dirbtinio kvėpavimo); laboratorinės centrifugos; laboratorinės krosnys; laboratoriniai padėklai; lagai (matavimo prietaisai); laidų jungtys (elektra); laikmačiai (laiko apskaitos prietaisai); laiko registravimo prietaisai; laisvų rankų įrangos rinkiniai telefonams; laiškų svarstyklės; laktodensimetrai; laktometrai; lankstieji diskai; lazeriai (ne medicinos reikmėms); liniuotės (matavimo įrankiai); lituotojų šalmai; lizdai, kištukai ir kitokie kontaktai (elektros jungtys); lydieji saugikliai; lydusis laidas; lustai (integrinės grandinės); magnetai; magnetinės duomenų laikmenos; magnetinės identifikavimo kortelės; magnetinės juostos; magnetinės vielos; magnetiniai kodavimo įrenginiai; magnetinių juostų išmagnetinimo įrenginiai; magnetinių juostų įrenginiai (kompiuteriams); manometrai; matai; matavimo aparatai; matavimo prietaisai; matavimo šaukštai; matematiniai prietaisai; matininkų grandinės; matininkų nivelyrai; matlankiai (matavimo prietaisai); matuokliai; matuokliai (geodezijos prietaisai); mechaniniai ženklai; medžiagų bandymo prietaisai ir mašinos; megafonai; mėgintuvėliai; menzulos (geodezijos prietaisai); metalo ieškikliai (pramonės ar karinėms reikmėms); meteorologiniai balionai; meteorologiniai prietaisai; metrai (matavimo įrankiai); metronomai; mikrofonai; mikrometrai; mikroprocesoriai; mikroskopai; mikroskopų objektinių stiklų dėklai; mikrotomai; mobilieji telefonai; mobiliųjų telefonų dirželiai; modemai; mokymo aparatai; monetiniai muzikos automatai (automatiniai grotuvai); monetiniai televizorių mechanizmai; monetinių aparatų mechanizmai; monitoriai (kompiuterių įrenginiai); monitoriai (kompiuterių programos); monoklių rėmai; nardytojų ausų kamščiai; nardytojų pirštinės; narų ir plaukikų nosies spaustukai; narų kaukės; narų kostiumai; navigacijos aparatai ir prietaisai; navigacijos prietaisai; navigacinė palydovų aparatūra; negatyvinių plokštelių kasetės (fotografija); neoninės lempos (reklama); nešiojamieji laikmenų leistuvai; nešiojamieji radijo aparatai; nešiojamieji šviesos atšvaitai (nuo eismo avarijų); netikrų monetų ieškikliai; neužpildytos spausdintuvų ir kopijavimo aparatų dažų kasetės; nivelyriniai prietaisai; nonijai; nuotraukų blizgintuvai; objektyvai (lęšiai) (optika); objektyvų gaubteliai; oktantai; okuliarai; ommetrai; optikos prekės; optinės duomenų laikmenos; optinės lempos; optiniai aparatai ir prietaisai; optiniai diskai; optiniai kondensoriai; optiniai lęšiai; optiniai pluoštai (šviesolaidžiai); optiniai ženklų skaitytuvai; optinis stiklas; optinių prietaisų mikrometriniai sraigtai; oro analizės aparatai; oro filtravimo respiratoriai; oscilografai; ozonatoriai; parsisiunčiamieji mobiliųjų telefonų skambučių tonai; parsisiunčiamoji kompiuterių programinė įranga; parsisiunčiamosios muzikos rinkmenos; parsisiunčiamosios vaizdo rinkmenos; pašarų analizės aparatai; pašto spaudų tikrintuvai; pelės (kompiuterio išoriniai įtaisai); pelės padėkliukai; pensnė; perfokortų įrenginiai (įstaigoms); periskopai; perprogramuojamos plokštės (mikrograndynų (mikroschemų) plokštės); Petri lėkštelės; pinigų išdavimo automatai (bankomatai); pinigų skaičiuotuvai ir rūšiuotuvai; pipetės; pirometrai; pirštinės nuo rentgeno spinduliuotės (gamyboje); Pito vamzdeliai; planimetrai; planšetiniai kompiuteriai; plėvelių pjaustymo įtaisai; plovimo vonelės (fotografija); pluoštiniai optiniai kabeliai; poliarimetrai; povandeninio plaukiojimo kvėpavimo aparatai; pranešimų gavikliai; priešgaisrinės purkštuvų sistemos; prietaisai kūdikiams stebėti; prietaisai su okuliarais; prizmės (optika); procesoriai (centriniai dorojimo įrenginiai); projekciniai aparatai; projekciniai ekranai; projekciniai skaidrių aparatai; projektoriai; puošybiniai magnetai; puslaidininkiai; puslaidininkių ruošiniai (integrinėms grandinėms); radarai (radiolokatoriai); radijo antenų stiebai; radijo aparatai; radijo ausinės; radijo siųstuvai (telekomunikacijos); radiologijos aparatai (pramonės reikmėms); radiologijos ekranai (pramonės

reikmėms); radiotelefono aparatai; radiotelegrafo aparatai; raitelių šalmai; rastrai fototipijai; refraktometrai; refraktoriai; rentgeno aparatai (ne medicinos reikmėms); rentgeno spindulių švitinimo aparatai ir įrenginiai (išskyrus naudojamus medicinoje) (ne medicinos reikmėms); rentgeno vamzdeliai (ne medicinos reikmėms); rentgenogramos (ne medicinos reikmėms); reostatai; respiratorių filtrai; respiratorių kaukės (ne dirbtinio kvėpavimo); retortos; retortų stovai; ribotuvai (elektra); riešų atramos darbui su kompiuteriais; ritės (fotografija); rūko signalai (nesprogūs); sacharimetrai; saugos diržai (išskyrus transporto priemonių sėdynių ir sportinės įrangos); saugos tinklai (nuo nelaimingų atsitikimų); saulės akiniai; saulės baterijos; sąsajos įrenginiai (kompiuteriams); sąskaitų (faktūrų) išrašymo mašinos; scenos apšvietimo reguliatoriai; sekstantai; sferometrai; signaliniai plūdurai; signaliniai skambučiai; signaliniai švilpukai; signaliniai žibintai; signalizacijos įrenginiai nuo vagysčių; sirenos; siūlų skaitikliai; siuvėjų matai; siųstuvai - imtuvai; siųstuvai (telekomunikacijos); skaičiavimo liniuotės; skaičiavimo mašinos; skaidrės (fotografija); skaidrių rėmeliai; skaitikliai; skaitytuvai; skaitytuvai (duomenų dorojimo įrenginiai); skaitmeninių knygų skaitytuvai; skaitmeninių nuotraukų rėmeliai; skambučiai (įspėjamieji prietaisai); skambučių mygtukai; skirstomieji pultai (elektra); skirstomosios dėžutės (elektra); skirstomosios lentos (elektra); skirstomosios spintos (elektra); skydeliai nuo akinimo; skleistuvai (duomenų dorojimo įrenginiai); skreitiniai kompiuteriai; skreitinių kompiuterių įmautės; skreitinių kompiuterių krepšiai; slankmačiai; slėgio indikatoriai; slėgio matavimo aparatai; slėgį rodantys ventilių kamštukai; smėlio laikrodžiai; spausdintinės grandinės; spausdintinės plokštės; specialieji fotografijos aparatų ir fotografijos reikmenų dėklai; specialieji laboratorijų baldai; spektrografijos aparatai; spektroskopai; spiritiniai gulsčiukai; sriegiklių laikiklių ilgintuvai; srovės lygintuvai; stebėjimo prietaisai; stereoskopai; stereoskopiniai aparatai; stikliniai matavimo indai; stiprinimo vamzdžiai; stiprintuvai; stroboskopai; sūkių skaitikliai; sulfitometrai; sumavimo mašinos; svambalų gijos; svambalų svareliai; svarsčiai; svarstyklės; svarstyklės (rankiniai svertuvai); svėrimo aratai ir prietaisai; svėrimo mašinos; šablonai (matavimo įrankiai); šilumos reguliavimo aparatai; šunų švilpukai; šviečiančiosios elektroninės rodyklės; šviečiantys plūdurai; šviesoforai (signalizavimo prietaisai); šviesoraščio aparatai; šviesos diodai (LED); švytintys ar mechaniniai kelio ženklai; švytintys ar mechaniniai signaliniai skydai; švytintys ar mechaniniai ženklai; švytintys ženklai; tachometrai; taksi skaitikliai; tankiamačiai; telefoniniai atsakikliai; telefono aparatai; telefono laidai; telefono mikrofonai; telefono rageliai; telegrafai (aparatai); telegrafo laidai; telemetrai; teleskopai; teleskopiniai šaunamųjų ginklų taikikliai; teletaipai; televizijos aparatai; televiziniai sufleravimo ekranai; temperatūros indikatoriai; temperatūros indikatorinės juostelės (ne medicinos reikmėms); teodolitai; termoelektroniniai vamzdeliai; termometrai (išskyrus medicininius); termostatai; termostatai (transporto priemonėms); tigliai (laboratorija); tikslieji matavimo prietaisai; tiksliosios svarstyklės; tiltinės svarstyklės; toliniai (distanciniai) atjungikliai; tolinio valdymo aparatai; totalizatoriai; transformatoriai (elektra); transporto priemonių gedimo įspėjamieji trikampiai; transporto priemonių greičio tikrinimo aparatai; transporto priemonių kilometrų registratoriai; transporto priemonių navigacinė aparatūra (borto kompiuteriai); transporto priemonių radijo imtuvai; transporto priemonių vairavimo ir tikrinimo treniruokliai; tranzistoriai (elektronika); triodai; ugnies gesinimo aparatai; ultravioletinių spindulių filtrai (fotografijai); urinometrai; užraktai (fotografija); užraktų paleidimo prietaisai (fotografija); užrašų kompiuteriai; vaizdajuostės (videojuostos); vaizdinių (video-) žaidimų kasetės; vaizdo (video-) ekranai; vaizdo magnetofonai; vaizdo žaidimų aparatų atminties kortelės; vakuumo matuokliai; vandens lygio indikatoriai; vandens paieškų virgulės; variklių paleidimo kabeliai; variometrai; veidrodžiai (kontrolės darbui); veidrodžiai (optika); vėjamačiai; vėjarodžiai; videokameros; videokasetės; videoprietaisai kūdikiams stebėti; videotelefonai; viskozimetrai (klampomačiai); voltmetrai; zumeriai (zurzalai); žaibolaidžių laidininkai; žalių odų storio matavimo aparatai; žetoninių aparatų mechanizmai; žingsnių skaitikliai (žingsniamačiai); žiūronai; žymėjimo plūdurai; žymekliai (stalių įrankiai).

---

(111) **71016**
(151) 2015 04 23
(210) 2014 1360
(220) 2014 07 02
(181) 2024 07 02
(732) UAB „DANIZĖ“, Ežero g. 7, Riešė, LT-14265 Vilniaus r., LT
(740) Reda Žabolienė, 7, Advokatės Redos Žabolienės kontora METIDA, Verslo centras VERTAS, Gynėjų g. 16, LT-01109 Vilnius, LT
(540)

SAVI LANGAI

(511)

35 langų, durų, jų priedų ir reikmenų bei furnitūros, langų rėmų, garažo vartų, saulės modulių, lauko langinių, tinklelių nuo vabzdžių, nuleidžiamų aklinų užuolaidų, metalinių ribotuvų, spyruoklių, žaliuzių, palangių, stiklo, medžio ir plastiko gaminių, aliuminio gaminių, aliuminio fasadų sukaupimas (išskyrus vežimą) kitiems, teikiantis pirkėjams galimybę patogiai apžiūrėti ir įsigyti tų prekių mažmeninėse ir didmeninės parduotuvėse, per užsakymams paštu skirtus katalogus ar elektroninėmis priemonėmis, tarp jų žiniatinklio svetainėse ar teleparduotuvėse.

---

(111) **71017**
(151) 2015 04 23
(210) 2014 1361
(220) 2014 07 02
(181) 2024 07 02
(732) NOVARTIS AG, 4002 Basel, CH
(740) Reda Žabolienė, 7, Advokatės Redos Žabolienės kontora METIDA, Verslo centras VERTAS, Gynėjų g. 16, LT-01109 Vilnius, LT
(540)

Doloreduct

(511)

5 farmacijos preparatai žmonių reikmėms.

---

(111) **71018**
(151) 2015 04 23
(210) 2014 1362
(220) 2014 07 02
(181) 2024 07 02
(732) UAB „SENUKŲ PREKYBOS CENTRAS“, Islandijos pl. 32B, LT-51500 Kaunas, LT
(740) Reda Žabolienė, 7, Advokatės Redos Žabolienės kontora METIDA, Verslo centras VERTAS, Gynėjų g. 16, LT-01109 Vilnius, LT
(540)

PROMUS

(511)

6 alavas; aliuminio folija; aliuminio viela; aliuminis; ankerinės plokštės; antifrikciniai metalai; antkapių bronziniai dirbiniai; antrankiai; aukso lydmetaliai; ąsiniai varžtai; babitas; baltoji (alavuota) skarda; baltosios (alavuotos) skardos tara; bėgių tvarslės; berilis; betono metalinės armuojamosios medžiagos; bliumai (metalurgija); bronza; bronza (meno dirbiniai); bronziniai antkapiniai paminklai; centrinio šildymo sistemų metaliniai vamzdžiai ir vamzdynai; chromas; chromo rūdos; cinkas; cirkonis; čiuožyklos (metalinės konstrukcijos); durų geležiniai apkaustai; durų strektės (ne elektrinės); durų uždarymo įtaisai (ne elektriniai); ferochromas; ferotitanas; ferovolframas; fiksavimo varžtai; galenitas (švino rūda); galvijų grandinės; geležies dirbiniai (smulkieji); geležies kampuočiai; geležies rūdos; geležies ruošiniai; geležinė viela; geležinės juostos; geležiniai priekalėliai; geležinių juostų įtempimo įtaisai (golfo aikštelėms); geležinkelio iešmai; geležinkelio iešmų smailės; geležinkelio metalai; geležis (feromolibdenas); germanis; gyvulių skambalėliai; hafnis; hidroizoliacijos metaliniai statybiniai elementai; indis; inkarai; inkaro plokštės; įtempiamosios trauklės; kabliai (kopimo); kabliukai (metalo gaminiai); kadmis; keleivinių keltuvų (funikulierių) bėgių metalai; kietieji lydmetaliai; kilnojamieji metaliniai statiniai; kilnojamieji priekalai; kobaltas (neapdorotas); konservų dėžutės; konservų skardinės; kreipiamieji metaliniai bėgiai; langų atidarymo mechanizmai (ne elektriniai); langų geležiniai apkaustai; langų skląsčiai; langų skridiniai; langų uždarymo mechanizmai (ne elektriniai); lankai (geležiniai); lankų plienas; laukinių gyvūnų spąstai; limonitas; magnis; manganas; melchioras; metalinė baldų furnitūra; metalinė karstų furnitūra; metalinė langų furnitūra; metalinė litavimo viela; metalinė lovų furnitūra; metalinė sienų apdaila; metalinė statybinė armatūra; metalinės statybinės medžiagos; metalinė statybinės plokštės; metalinė stogo hidroizoliacija; metalinė vyniojimo ir pakavimo folija; metalinės antkapinės stelos; metalinės antkapių lentelės; metalinės antkapių plokštės; metalinės apkabos; metalinės arklidės; metalinės atramos; metalinės automobilių spynos; metalinės butelių kapsulės; metalinės dalgiakočių rankenos; metalinės dėžės; metalinės durys; metalinės durų rankenos; metalinės durų staktos; metalinės grandinės; metalinės grandinių jungiamosios grandys; metalinės grindinio plokštės; metalinės grindys; metalinės grindų plokštės; metalinės grindų plytelės; metalinės grotelės; metalinės identifikavimo apyrankės; metalinės identifikavimo plokštės; metalinės iškabos; metalinės įrankių dėžutės (tuščios); metalinės įrankių rankenos ir kotai; metalinės įrankių skrynelės (tuščios); metalinės juostelės; metalinės kapų tvorelės; metalinės kelių apsauginės užtvaros; metaliniai grindinio blokai; metalinės kiaulidės; metalinės kilnojamosios kopėčios; metalinės kilpos; metalinės kniedės; metalinės konservų dėžutės; metalinės kopėčios; metalinės krosnių grotelės; metalinės krovinių ąsos; metalinės krovinių juostos; metalinės krovinių pakabos; metalinės juostos krovinių pakėlimui; metalinės laiptų pakopos; metalinės laiškų dėžutės; metalinės langinės; metalinės lanksčiųjų žarnų ritės (ne mechaninės); metalinės lanksčiųjų žarnų vijimo ritės (ne mechaninės); metalinės lauko langinės; metalinės ledo formos; metalinės lubos; metalinės maisto produktų dėžės; metalinės mašinų diržų armavimo medžiagos; metalinės mašinų pavarų diržų sankabos; metalinės mėsos spintos; metalinės numerių plokštelės; metalinės pakavimo juostos; metalinės paminklinės lentos; metalinės paminklinės plokštės; metalinės paplūdimio kabinos; metalinės peilių kriaunos; metalinės perdangų sijos; metalinės pertvaros; metalinės pinigų dėžutės; metalinės platformos (gamykloje surinktos); metalinės plytelės; metalinės plytelės (statyboms); metalinės plokštės su durų anga; metalinės portfelių ir lagaminų spynos; metalinės poveržlės; metalinės purškiamojo dažymo kabinos; metalinės raiščių gijos; metalinės raketų leidimo platformos; metalinės rankenos; metalinės registracijos plokštelės; metalinės ribojamosios vartų atramos; metalinės rišimo priemonės; metalinės ryšulių rišimo priemonės; metalinės saugos grandinės; metalinės sąramos; metalinės sąvaržos (apkabos); metalinės sienų plytelės; metalinės sienų plokštės; metalinės sijos; metalinės skiedininės; metalinės spaustuvų žiaunos; metalinės spynos (išskyrus elektrines); metalinės statinaitės; metalinės statinės; metalinės statybinės konstrukcijos;

metalinės statybinės plokštės; metalinės stogo dangos; metalinės stogo plokštės; metalinės šaltojo liejimo formos; metalinės talpyklos; metalinės telefono būdelės; metalinės telefono kabinos; metalinės tūtos; metalinės tvirtinimo apkabos; metalinės užtvaros; metalinės vamzdžių alkūnės; metalinės vamzdžių apkabos; metalinės vamzdžių movos; metalinės vamzdžių užvaržos; metalinės verandos (statiniai); metalinės veržiamosios juostos; metalinės veržlės; metalinės virvės; metalinės viščiukidės; metalinės žaliuzės; metaliniai antkapiai; metaliniai antkapiniai paminklai; metaliniai apkalai (pastatams); metaliniai apsauginiai žiedai; metaliniai aptvarai; metaliniai atraminiai stulpai; metaliniai atraminiai žiedai; metaliniai bakai; metaliniai baldų ratukai; metaliniai bėgiai; metaliniai bunkeriai; metaliniai butelių dangteliai; metaliniai butelių gaubteliai; metaliniai darbastaliai (su spaustuvais); metaliniai dėžučių dangteliai; metaliniai diržų temptuvai; metaliniai drabužių kabliukai; metaliniai drabužių pakabų kabliai; metaliniai drenažo vamzdžiai; metaliniai drenažo vamzdžiai (vožtuvai); metaliniai dūmtraukiai; metaliniai dūmtraukių gaubtai; metaliniai dūmtraukių kreiptuvai (deflektoriai); metaliniai dūmtraukių vamzdžiai; metaliniai durų plaktukai; metaliniai durų reikmenys; metaliniai durų rėmai; metaliniai durų ribotuvai; metaliniai durų skambučiai (ne elektriniai); metaliniai durų skląsčiai; metaliniai durų liežuvėliai (spragtukai); metaliniai durų skląsčių strypai; metaliniai dviračių stovai; metaliniai elektros linijų poliai; metaliniai elektros linijų stulpai; metaliniai gatvių latakai; metaliniai geležinkelio pabėgiai; metaliniai groteliniai dirbiniai; metaliniai įlaidiniai poliai; metaliniai kabelių ir vamzdžių veržtuvai; metaliniai kabelių suveržimo varžtai; metaliniai kabliai (kobiniai); metaliniai kaiščiai; metaliniai kamščiai; metaliniai karnizai; metaliniai kilnojamieji keleivių laipteliai; metaliniai kilnojamieji šiltnamiai; metaliniai klojiniai; metaliniai klojiniai betonui; metaliniai kojų suoleliai; metaliniai konteineriai (laikymui ir gabenimui); metaliniai konteinerių dangčiai; metaliniai krepšiai; metaliniai krovimo padėklai; metaliniai krovinių lynai; metaliniai krovinių padėklai; metaliniai laiptai; metaliniai laiptų sekcijų karkasai; metaliniai laivų rišimo (švartavimo) plūdurai; metaliniai laivų švartavimo knechtai; metaliniai langai; metaliniai langų ar durų vyriai; metaliniai langų rėmai; metaliniai langų rėmų skląsčiai; metaliniai langų ribotuvai; metaliniai langų skląsčiai; metaliniai litavimo strypeliai; metaliniai liukų dangčiai; metaliniai lovų ratukai; metaliniai medžių aptvarai; metaliniai naftos gręžinių aptaisai; metaliniai narvai laukiniams gyvūnams; metaliniai nešviečiantys plūdurai; metaliniai nešvytintys namų numeriai; metaliniai nuotekų vamzdžiai; metaliniai oro kondicionavimo ir ventiliacijos įrenginių vamzdžiai; metaliniai padėklai; metaliniai pakavimo konteineriai; metaliniai palapinių kuoliukai; metaliniai paminklai; metaliniai pastoliai; metaliniai piltuvai (ne mechaniniai); metaliniai plūduriuojantieji konteineriai; metaliniai plūduriuojantieji laivų švartavimo dokai; metaliniai poliai; metaliniai puodų kabliai; metaliniai purkštuvai; metaliniai ramsčiai (medžių ar vijoklinių augalų); metaliniai ramstymosi lazdų antgaliai; metaliniai rezervuarai; metaliniai ribotuvai; metaliniai rūsiai (laidojimo); metaliniai sandarieji butelių gaubteliai; metaliniai sandarieji gaubteliai; metaliniai sienų apkalai; metaliniai sienų kabliai (vamzdžių); metaliniai sienų kamščiai; metaliniai siloso bokštai; metaliniai skelbimų stulpai; metaliniai skriemuliai (ne mašinoms); metaliniai slankiųjų durų ratukai; metaliniai slėginiai vamzdžiai; metaliniai slenksčiai; metaliniai sraigtai; metaliniai statiniai; metaliniai statinių čiaupai; metaliniai statinių lankai; metaliniai statinių stovai; metaliniai statybiniai apkalai; metaliniai statybiniai karkasai; metaliniai statybiniai skydai; metaliniai statybų kronšteinai; metaliniai stiebai; metaliniai stogo latakai; metaliniai strypai kietajam litavimui ir virinimui; metaliniai strypai krovinių gabaritui nustatyti (geležinkelio vagonams); metaliniai stulpai; metaliniai sukamieji varteliai (turniketai); metaliniai surenkamieji namai (rinkiniai); metaliniai suveriamieji langai; metaliniai suvirinimo strypeliai; metaliniai šablonai krovinių gabaritui nustatyti (geležinkelio vagonams); metaliniai šiltnamių rėmai; metaliniai šluotų kotai; metaliniai šuolių į vandenį tramplynai; metaliniai telegrafo stulpai; metaliniai tinkleliai; metaliniai tinkleliai; metaliniai tiubingai; metaliniai turėklų strypai; metaliniai užsukami butelių dangteliai; metaliniai vamzdynų rinktuvai; metaliniai vamzdžiai; metaliniai vamzdžių sujungimo elementai; metaliniai vandentiekio vamzdžiai; metaliniai vandentiekio vamzdžių vožtuvai; metaliniai vartai; metaliniai varžtai; metaliniai vėjarodžiai; metaliniai vežamų krovinių padėklai; metaliniai vielokaiščiai; metaliniai virvių antgaliai; metaliniai voljerai; metaliniai vožtuvai (ne mašinų dalys); metaliniai žiedai; metalinių juostų temptuvai (tempimo jungtys); metalinių vamzdžių gaminiai; metalo dirbiniai (smulkieji); metalo drožlės; metalo keraminės medžiagos (kermetai); metalo lakštai ir plokštės; metalo liejiniai karnizams; metalo milteliai; metalų rūdos; molibdenas; movos (metalinės detalės); naujasidabrio statybinės arba furnitūros detalės; naujasidabris; ne elektriniai durų atidarymo įtaisai; ne elektriniai metaliniai kabeliai; ne elektriniai metaliniai trosų sujungimo elementai; neapdirbta ar iš dalies apdirbta geležis; neapdirbtas ar iš dalies apdirbtas plienas; neapdirbtas ar iš dalies apdirbtas švinas; neapdirbtas arba iš dalies apdirbtas ketus; neapdirbtas arba iš dalies apdirbtas varis; neapdirbtas arba iš dalies apdirbtas žalvaris; neapdirbti arba iš dalies apdirbti paprastieji metalai; neizoliuota varinė viela; nešviečiantys ir ne mechaniniai metaliniai kelio ženklai; nešviečiantys ir ne mechaniniai metaliniai signaliniai skydai; nešviečiantys ir ne mechaniniai metaliniai ženklai; nikelis; niobis; pakabinamosios spynos; pakeliamųjų langų skridiniai; paprastųjų metalų biustai; paprastųjų metalų dėžutės; paprastųjų metalų figūrėlės (statulėlės); paprastųjų metalų liejiniai; paprastųjų metalų lydiniai; paprastųjų metalų lydinių viela (išskyrus lydžiuosius metalus); paprastųjų metalų meno dirbiniai; paprastųjų metalų raktų žiedai; paprastųjų metalų sagtys (metalo dirbiniai);

paprastųjų metalų statulėlės; paprastųjų metalų statulos; paprastųjų metalų viela; pasagvinės; pastatų metalinės atramos; paukščių vonios (metalinės konstrukcijos); pavėsinės (metalinės konstrukcijos); pėdų grandikliai; pentinai; piroforiniai (savaime užsidegantys) metalai; plaukiojimo baseinai (metalinės konstrukcijos); pleištai; plieninė viela; plieninės juostos; plieninės nuleidžiamosios aklinos užuolaidos; plieniniai pastatai; plieniniai rutuliai; plieniniai stiebai; plieniniai vamzdžiai; plieninis lynas; plieno lakštai; plieno liejiniai; plieno lydiniai; priedurio grandikliai; priekalai; raidės ir skaitmenys (paprastųjų metalų), išskyrus spaustuvinius; raktai; rankenų metaliniai apsauginiai žiedai; ratų veržtuvai (gaubtai); rišimo vielos (žemės ūkio reikmėms); rūgščių konteineriai; saugiosios pinigų dėžutės; seifai; sidabro lydmetaliai; sidabruotas alavo lydinys; silicingasis ketus; skystojo kuro metaliniai konteineriai; smaigai (metalo dirbiniai); smeigės; spygliuotoji viela; spyruoklės (metalo gaminiai); spyruoklinės spynos; staniolis (alavo folija); statinių metalinės armuojamosios medžiagos; sukamosios platformos (geležinkeliams); suslėgto oro vamzdžių metalinė armatūra; suslėgtų arba suskystintų dujų balionai (metaliniai konteineriai); suslėgtų arba suskystintų dujų metaliniai konteineriai (tušti); šakoti metaliniai vamzdžiai; šaltojo liejimo formos; šarvų lakštai; šiferio tvirtinimo kabliai (metalo gaminiai); švininės plombos; tantalas (metalas); telferių kabeliai; tepalų švirkštų tūtos; titanas; titanas (ferotitanas); transporto priemonių metaliniai skiriamieji ženklai; tvirtinamieji metaliniai rankšluosčių dalytuvai; ugniai atsparios metalinės statybinės medžiagos; vabzdžių sulaikymo metaliniai tinkleliai; vamzdžių metalinės armuojamosios medžiagos; vanadis; variniai žiedai; varpai; varžtai (plokštieji); varžtai su žiedu; vėjo sukami paukščių baidymo metaliniai įrenginiai; vielos įtempimo įtaisai (įtempimo grandys); vielos tinklai; vinys; vinys (didelėmis galvutėmis); volframas; žalvaris; židinio malkų atramėlės.

8 abrazyviniai įrankiai (rankiniai įrankiai); akmenskaldžių kūjai; akmentašių kaltai; alkūniniai gręžtuvai; aparatai augalų parazitams naikinti; apipynimo įtaisai (įrankiai); apvaliosios sriegpjovės; aštrūs pjaustymo įrankiai (rankiniai); atsuktuvai; austrių peiliai; ausų pradūrimo įtaisai; avikirpės žirklės; bilietų komposteriai (žymekliai); blakstienų rietikliai; brūžikliai (įrankiai); cukraus žnyplės; dagčių žnyplės; dagių ir usnių naikinimo įrankiai; dailidžių grąžtai; dailidžių grąžtai (įrankiai); dalbos; dalgiai; dalgių galąstuvai; dalgių žiedai; darbastalio spaustuvai (įrankiai); daržovių peiliai; daržovių smulkintuvai; deimantiniai stiklo rėžtukai (įrankių dalys); dildelės (adatinės dildės); dildės (įrankiai); drožybos kaltai; drožtuvai (obliai); durklai; durtuvai; elektrinės ar ne elektrinės nagų žirklės; elektrinės nagų dildės; elektriniai arba ne elektriniai skustuvai; elektriniai arba ne elektriniai nagų poliravimo prietaisai; elektriniai ir ne elektriniai plaukų kirpimo įrankiai; elektriniai ir ne elektriniai plaukų šalinimo reikmenys; elektriniai manikiūro įrankių komplektai; figūriniai obliai; figūrinių oblių geležtės; frezos (įrankiai); galandimo diskai (rankiniai įrankiai); galandimo įrankiai; galandimo įtaisai; galąstuvai; galąstuvų laikikliai; galvijų odų lupimo aparatai ir prietaisai; galvijų žymėjimo įrankiai; gateriai; geležtės (ginklai); geležtės (įrankiai); gilintuvai (įrankiai); gyvulių kirpimo įrankiai; glaistytuvai (įrankiai); gofravimo įtaisai; golfo grėbleliai; grandikliai (įrankiai); graviravimo adatos; graviravimo įrankiai; grąžtai; grąžtai (įrankiai); grąžtų griebtuvai (įrankiai); grėbliai (įrankiai); gręžtuvai; griovelių, lizdų kirviai; griovių kasimo įrankiai; grunto glaistytuvai (įrankiai); grūstuvai; harpūnai; insekticidų purkštuvai (įrankiai); insekticidų purškimo švirkštai; išėmų formavimo įrankių dalys; įrankių diržai (laikikliai); įspaudikliai (įrankiai); ylos; juosiamieji ginklai (išskyrus šaunamuosius); kaltai; kalvių (arklių kaustymo) peiliai; kalvių kūjai; kampainiai (įrankiai); kapliniai plaktukai; kapokliai (mėsininko peiliai); kardai; kasimo įrankiai; kastetai; kastuvai (įrankiai); kauptukai; kauptukai (įrankiai); kauptukai (rankiniai); kaušai (įrankiai); keičiamieji žirklių ašmenys; kirstukai (įrankiai); kirstuvai (įrankiai); kirtikliai; kirviai; kirvukai; klostymo įtaisai (audinių); kniedijimo įrankiai; kniedijimo plaktukai (įrankiai); kurpaliai (batsiuvių įrankiai); laidų izoliacijos nuėmimo įrankiai (rankiniai); laužtuvai; ledkirčiai; lenkenos (žievės skutimo įrankiai); lenktiniai peiliai; liejimo kaušai (įrankiai); lipdinių formavimo įtaisai; lygintuvai; lygintuvai (ne elektriniai įrankiai); mačetės (dideli peiliai); manikiūro įrankių komplektai; mastichinai (tapytojų mentelės); mastikos rankiniai švirkštai (ekstruzija); mažos replės; mediniai plaktukai (įrankiai); medžiokliniai peiliai; medžių genėtuvai; mėsmalės (įrankiai); mėsos kapoklės (įrankiai); metalinės juostos temptuvai (rankiniai įrankiai); metalinės vielos temptuvai (rankiniai įrankiai); metalo žirklės; monetų surinkimo įtaisai; mūrininkų mentės; nagų dildės; švitrinio popieriaus dildės; ne elektriniai kamšymo pistoletai; ne elektriniai kiaušinių raikytuvai; ne elektriniai konservų dėžučių atidarytuvai; ne elektriniai picos peiliai; ne elektriniai sūrio raikytuvai; numeravimo žymekliai; obliai; oblių geležtės; odadirbių peiliai; odos žnyplės; odų lupimo prietaisai ir įrankiai; pedikiūro įrankių komplektai; peiliai; peiliai, šakutės ir šaukštai; peiliukai rankdarbiams (skalpeliai); peilių dėklai (įrankiai); peilių galandimo įtaisai; peilių galąstuvai; perforatoriai (įrankiai); piestos; pincetai; pjautuvai; pjovikliai; pjovimo įrankiai (rankiniai); pjūklai (įrankiai); pjūkleliai (siaurapjūkliai); pjūklų geležtės (įrankių dalys); pjūklų laikikliai; plaktukai (įrankiai); plaukų garbanojimo reikmenys (rankiniai); plaukų sukimo žnyplės; plaukų šalinimo žnyplės; plaukų žirklės (įrankiai); plėstuvai; plėstuvų lizdai; plyšių kamšikliai; poliakalės (įrankiai); policininkų lazdos; poliravimo įtaisai (poliravimo įrankiai); puansonai (įrankiai); rankinės barzdos kirpimo mašinėlės; rankinės pompos; rankiniai domkratai; rankiniai gręžtuvai; rankiniai įrankiai; rankiniai oro siurbliai; rankinių pjūklų rėmeliai; replės; rėžtuvai (įrankių dalys); riešutų spaustukai; sekatoriai; semtuvai (įrankiai); sidabriniai valgomieji įrankiai (peiliai,

šakutės ir šaukštai); siūlo vertuvai (adatoms); skaptukai (įrankiai); skeltuvai (kirviai); skiepijimo peiliai; skiepijimo peiliai (įrankiai); skylmušiai; skylmušos (įrankiai); skysčių nupylimo nuo nuosėdų reikmenys (rankiniai įtaisai); skliutai (įrankiai); skustuvų dėklai; skustuvų galandimo diržai; skustuvų galandimo odiniai diržai; skutikliai (įrankiai); skutimosi peiliukai; skutimosi reikmenų dėžutės; smeigtai (takelažo darbams); sodininkų kastuvėliai; sodininkų žirklės; sodininkų peiliai; sodininkų žirklės vejų pakraščiams; sodo inventorius (įrankiai); sodo žirklės (sekatoriai); spaustuvai; sriegikliai (įrankiai); sriegiklių laikiklių ilgintuvai; sriegimo peiliai (įrankiai); svirtys; šakės; šaukštai; šlifavimo diskai (įrankiai); špagos, kalavijai, kardai, rapyros; špagų makštys; štampai (įrankiai); šukos (įrankiai); švirkštai (įrankiai); švitriniai diskai; tatuiravimo prietaisai; tempiamosios vielos (rankiniai įrankiai); terkšlės (įrankiai); trumpakočiai dalgiai; tvoklės (įrankiai); vaisių skintuvai (įrankiai); valcavimo įrankiai; valgomieji įrankiai (peiliai, šakutės ir šaukštai); valgomosios šakutės; vamzdžių pjaustytuvai (įrankiai); vamzdžių pjovimo įrankiai; vejapjovės (įrankiai); vėlimo įrankiai; veltuvai (įrankiai); veržimo įtaisai (dailidžių ar kubilių); veržliarakčiai (įrankiai); veržliasukiai; vidinio tekinimo peiliai; viniatraukės replės; viniatraukiai (įrankiai); vinių kalimo įtaisai; vyno samčiai; žarstekliai; žemės plūktuvai (įrankiai); žemės ūkio padargai (įrankiai); ženklinimo įtaisai; židinių dumplės (įrankiai); žirklės; žymekliai (įrankiai); žnybiamosios replės; žnyplės; žvejybos harpūnai; žvynų, nuovirų grandikliai.

9 3D akiniai; acidometrai; aerometrai; akiniai (optika); akiniai nuo akinimo; akinių dėklai; akinių grandinėlės; akinių įmautės; akinių lęšiai; akinių raišteliai; akinių rėmai; aktinometrai; akumuliatorių acidometrai; akumuliatorių indai; akumuliatorių korpusai; akumuliatorių plokštelės; akustiniai vamzdeliai; akustinio ryšio įrenginiai; aliarmo įrenginiai; alidadės; alkoholio matuokliai; ampermetrai; animaciniai filmai; anodai; antenos; antikatodai; apertometrai (optika); apranga darbui laboratorijose; apsauginės asbesto pirštinės nuo nelaimingų atsitikimų; apsauginės kaukės; apsauginės pirštinės; apsauginiai asbesto drabužiai nuo ugnies; apsauginiai batai nuo nelaimingų atsitikimų, jonizuojančios spinduliuotės ir gaisro; apsauginiai brezentai; apsauginiai dantų įtaisai; apsauginiai darbininkų veido skydeliai; apsauginiai drabužiai nuo nelaimingų atsitikimų, jonizuojančios spinduliuotės ir ugnies; apsauginiai drabužiai nuo ugnies; apsauginiai įrenginiai nuo trukdžių (elektra); apsauginiai įtaisai nuo viršįtampio; apsauginiai lakūnų kostiumai; apsauginiai sportiniai akiniai; apsauginiai sportiniai šalmai; apsauginiai šalmai; apsauginiai tinklai; apsaugos priemonės nuo rentgeno spindulių (ne medicinos reikmėms); apskritosios logaritiminės liniuotės; apšvietimo baterijos; apšvietimo įtaisų paleidimo droseliai; artinamieji lęšiai; asbesto ekranai gaisrininkams; asmeninės apsaugos priemonės nuo nelaimingų atsitikimų; asmeniniai stereofoniniai įrašų leistuvai; astrofotografijos objektyvai; astronomijos aparatai ir prietaisai; atmintukai (USB); atstumo matavimo prietaisai; atstumo registravimo prietaisai; atšakų dėžutės (elektra); audinio krašto atlankų žymėjimo mašinos; audiovizualiniai mokymo aparatai; aukščiamačiai; aukštinamieji transformatoriai; aukštojo dažnio aparatai; aukštosios įtampos baterijos; automatinės laiko relės; automatiniai transporto priemonių vairavimo aparatai; automobilių padangų automatiniai mažo slėgio indikatoriai; automobilių saugumo bandymų manekenai; automobilių stovėjimo laiko matuokliai; azimuto nustatymo prietaisai; bakterijų kultūrų inkubatoriai; balansavimo įrenginiai; balsavimo mašinos; bandymų aparatai (išskyrus naudojamus medicinoje); bangomačiai; barometrai; baterijų įkrovimo įtaisai; bendraašiai kabeliai; benzino matuoklės; betatronai; bilietų aparatai; blykstės lempos (fotografija); blykstės lempos (šviesos signalai); blykstės lemputės (fotografija); braižytuvai (skaitmeniniai); brūkšninio kodo (brūkšniaženklio) skaitymo įrenginiai; brūkšninio kodo skaitymo įrenginiai; chemijos aparatai ir prietaisai; chromatografai (laboratorijoms); chronografai (laiko registravimo aparatai); ciklotronai; dailidžių liniuotės; davikliai (mokslo reikmėms); dažnio matuokliai; deguonies perpylimo aparatai; dekompresijos kameros; densitometrai; detektoriai; diafragmos (mokslinei aparatūrai); diafragmos (akustika); diafragmos (fotografija); diagnostikos aparatai (ne medicinos reikmėms); didinamieji stiklai (optika); didintuvai (fotografija); difrakcijos aparatai (mikroskopija); diktofonai; dinamometrai; dirbtiniai žemės palydovai (mokslo reikmėms); diskai (magnetiniai); diskasukiai (kompiuteriams); diskiniai atminties įrenginiai (kompiuteriams); distiliatoriai (laboratoriniams eksperimentams); distiliavimo aparatai (mokslo reikmėms); DNR gardelės; dozavimo įrenginiai; droselinės ritės (impedansas); druskomačiai; dujomačiai (matavimo prietaisai); dujų analizatoriai; dūmų indikatoriai; duomenų dorojimo įrenginiai; dupleksinio ryšio aparatai; durų akutės (didinamieji lęšiai); DVD grotuvai; džiovintuvai (fotolaboratorijoms); džiovyklos (fotografija); ekranai (fotografija); eksponometrai (šviesos matuokliai); eksponuoti filmai; eksponuoti rentgeno filmai; elektrifikuoti bėgiai prožektoriams montuoti; elektrinė priežiūros aparatūra; elektrinės baterijos; elektrinės jungės; elektrinės puskojinės; elektrinės relės; elektrinės ritės; elektrinės spynos; elektrinės užtvaros; elektriniai durų skambučiai; elektriniai įrenginiai nuo vagystės; elektriniai keitikliai; elektriniai komutacijos aparatai; elektriniai kontaktai; elektriniai laidininkai; elektriniai matavimo prietaisai; elektriniai pavojaus skambučiai; elektriniai reguliatoriai; elektriniai rezistoriai; elektriniai šviesos reguliatoriai; elektriniai tolinio uždegimo aparatai; elektrinių nuostolių indikatoriai; elektrodinaminiai geležinkelio iešmų tolinio valdymo aparatai; elektrodinaminiai signalų tolinio valdymo aparatai; elektrolizeriai; elektromagnetinės ritės; elektromagnetiniai vožtuvai (jungikliai); elektroninės lempos (radijas); elektroninės prekių etiketės;

elektroninės skelbimų lentos; elektroninės užrašų knygelės; elektroniniai kišeniniai vertimo aparatai; elektroniniai leidiniai (parsisiunčiamieji); elektroniniai rašikliai (rodymo įtaisai); elektroninių signalų siųstuvai; elektros akumuliatoriai; elektros akumuliatoriai (transporto priemonėms); elektros akumuliatorių grotelės; elektros baterijų įkrovimo įtaisai; elektros grandinės jungikliai; elektros grandinės pertraukikliai; elektros išlydžio vamzdeliai (išskyrus naudojamus apšvietimui); elektros izoliaciniai vamzdeliai; elektros įvadų dangteliai; elektros jungikliai; elektros kabeliai; elektros kabelių apvalkalai; elektros kabelių sujungimo movos; elektros kolektoriai; elektros laidai; elektros laidų identifikavimo apvalkalai; elektros laidų identifikavimo siūlai; elektros linijų medžiagos (laidai, kabeliai); elektros linijų sujungikliai; elektros ričių laikikliai; elementariųjų dalelių greitintuvai; epidiaskopai; ergometrai; faksimiliniai aparatai; fermentacijos aparatai (laboratoriniai aparatai); filmavimo ir fotografavimo aparatų trikojai; filtrai (fotografija); fizikos aparatai ir prietaisai; fluorescenciniai ekranai; fotoaparatai; fotoaparatų stovai; fotoelementai; fotografijos laboratorijos; fotografijos laboratorijų lempos; fotografiniai vaizdo ieškikliai; fotometrai; fotonuotraukų džiovintuvai; fotoskaidrių centravimo aparatai; fototelegrafijos aparatai; gaisrinės kopėčios; gaisrinės mašinos; gaisrinės valtys; gaisrinės žarnos; gaisriniai siurbliai; gaisriniai užtiesalai; gaisrinių žarnų purkštai; gaisro signalizatoriai; gaisrų gesinimo smūginiai įtaisai; gaivinimo manekenai (mokomosios priemonės); galenito kristalai (detektoriai); galvaninės baterijos; galvaniniai elementai; galvanometrai; galvučių valymo juostos (rašymas); gamybos operacijų tolinio valdymo elektros įranga; garo katilų valdymo ir reguliavimo prietaisai; garsiakalbiai; garsiakalbių garsintuvai; garsiakalbių korpusai; garsintuvai; garso atkūrimo aparatai; garso ir vaizdo imtuvai; garso įrašai; garso įrašymo aparatai; garso įrašymo juostos; garso įrašymo laikmenos; garso įrašų diskų valymo aparatai; garso lokacijos prietaisai; garso perdavimo aparatai; garso signalizatoriai; gelbėjimo aparatai ir įrenginiai; gelbėjimo diržai; gelbėjimo liemenės; gelbėjimo plaustai; gelbėjimo plūdurai; geležinkelių eismo saugumo įrenginiai; geodezijos aparatai ir prietaisai; geodezijos prietaisai; gesintuvai; gylio matavimo aparatai ir mašinos; gylio matavimo lynai; gylio matavimo svambalai; gyvsidabriniai gulsčiukai; glaustiniai (kontaktiniai) lęšiai; glaustinių (kontaktinių) lęšių dėklai; globalinės padėties nustatymo sistemos (GPS) aparatai; gnybtai (elektra); greičio indikatoriai; greičio matavimo aparatai (fotografija); grotuvai; grotuvų adatos; gulsčiukai; heliografai; hidrolokatoriai; hidrometrai; higrometrai; hologramos; induktoriai (elektra); inkarai (elektra); integrinės grandinės; inverteriai (elektra); išdirbtų odų stormačiai; išmanieji telefonai; izoliuota varinė viela; įrašytos kompiuterių programos; įrašytos kompiuterių valdymo programos; įrašų leistuvų adapteriai; įrašų leistuvų adatų keitimo aparatai; įrašų leistuvų greičio reguliatoriai; įspėjamieji švilpukai; įtampos dalytuvai (elektra); įtampos reguliatoriai (transporto priemonėms); jonizatoriai (išskyrus oro ar vandens); jungiamosios dėžutės (elektra); jungtys (elektra); juostiniai įrašymo aparatai; jūriniai gylio matuokliai; jūriniai kompasai; jūriniai signalizavimo aparatai; kalibrai (matavimo įrankiai); kalibravimo žiedai; kanalai (elektra); kapiliariniai vamzdeliai; kasetiniai (garsajuosčių ir vaizdajuosčių) leistuvai; kasos aparatai; katodai; katodiniai įrenginiai nuo korozijos; kelių pagalvėlės (darbininkams); kiaušinių tikrinimo prietaisai (ovoskopai); kibirkščių gesintuvai; kiekio indikatoriai; kino filmų montavimo įrenginiai; kino juostos (eksponuotos); kino kameros; kišeniniai skaičiuotuvai (kalkuliatoriai); klinometrai; koduotos magnetinės identifikavimo apyrankės; koduotosios kortelės-raktai; koduotosios magnetinės kortos; kompaktiniai diskai (audio- ir video-); kompaktiniai diskai (pastovioji atmintis); kompaktinių diskų leistuvai; komparatoriai; kompasai (matavimo prietaisai); kompiuteriai; kompiuterinių žaidimų programinė įranga; kompiuterių atminties įrenginiai; kompiuterių išoriniai įrenginiai; kompiuterių klaviatūros; kompiuterių programinė įranga (įrašyta); kompiuterių programos (parsisiunčiamoji programinė įranga); kompiuterių spausdintuvai; komutacijos įrenginiai (duomenų dorojimo įrenginiai); komutacinės lentos; komutatoriai; kondensatoriai; kontroliniai skydai (elektra); kopijavimo aparatai (fotografiniai, elektrostatiniai, terminiai); korekciniai lęšiai (optika); kosmografijos prietaisai; krypties kompasai; kūgio formos įspėjamieji kelio ženklai; kvėpavimo aparatai (išskyrus dirbtinio kvėpavimo); laboratorinės centrifugos; laboratorinės krosnys; laboratoriniai padėklai; lagai (matavimo prietaisai); laidų jungtys (elektra); laikmačiai (laiko apskaitos prietaisai); laiko registravimo prietaisai; laisvų rankų įrangos rinkiniai telefonams; laiškų svarstyklės; laktodensimetrai; laktometrai; lankstieji diskai; lazeriai (ne medicinos reikmėms); liniuotės (matavimo įrankiai); lituotojų šalmai; lizdai, kištukai ir kitokie kontaktai (elektros jungtys); lydieji saugikliai; lydusis laidas; lustai (integrinės grandinės); magnetai; magnetinės duomenų laikmenos; magnetinės identifikavimo kortelės; magnetinės juostos; magnetinės vielos; magnetiniai kodavimo įrenginiai; magnetinių juostų išmagnetinimo įrenginiai; magnetinių juostų įrenginiai (kompiuteriams); manometrai; matai; matavimo aparatai; matavimo prietaisai; matavimo šaukštai; matematiniai prietaisai; matininkų grandinės; matininkų nivelyrai; matlankiai (matavimo prietaisai); matuokliai; matuokliai (geodezijos prietaisai); mechaniniai ženklai; medžiagų bandymo prietaisai ir mašinos; megafonai; mėgintuvėliai; menzulos (geodezijos prietaisai); metalo ieškikliai (pramonės ar karinėms reikmėms); meteorologiniai balionai; meteorologiniai prietaisai; metrai (matavimo įrankiai); metronomai; mikrofonai; mikrometrai; mikroprocesoriai; mikroskopai; mikroskopų objektinių stiklų dėklai; mikrotomai; mobilieji telefonai; mobiliųjų telefonų dirželiai; modemai; mokymo aparatai; monetiniai muzikos automatai (automatiniai grotuvai); monetiniai televizorių mechanizmai;

monetinių aparatų mechanizmai; monitoriai (kompiuterių įrenginiai); monitoriai (kompiuterių programos); monoklių rėmai; nardytojų ausų kamščiai; nardytojų pirštinės; narų ir plaukikų nosies spaustukai; narų kaukės; narų kostiumai; navigacijos aparatai ir prietaisai; navigacijos prietaisai; navigacinė palydovų aparatūra; negatyvinių plokštelių kasetės (fotografija); neoninės lempos (reklama); nešiojamieji laikmenų leistuvai; nešiojamieji radijo aparatai; nešiojamieji šviesos atšvaitai (nuo eismo avarijų); netikrų monetų ieškikliai; neužpildytos spausdintuvų ir kopijavimo aparatų dažų kasetės; nivelyriniai prietaisai; nonijai; nuotraukų blizgintuvai; objektyvai (lęšiai) (optika); objektyvų gaubteliai; oktantai; okuliarai; ommetrai; optikos prekės; optinės duomenų laikmenos; optinės lempos; optiniai aparatai ir prietaisai; optiniai diskai; optiniai kondensoriai; optiniai lęšiai; optiniai pluoštai (šviesolaidžiai); optiniai ženklų skaitytuvai; optinis stiklas; optinių prietaisų mikrometriniai sraigtai; oro analizės aparatai; oro filtravimo respiratoriai; oscilografai; ozonatoriai; parsisiunčiamieji mobiliųjų telefonų skambučių tonai; parsisiunčiamoji kompiuterių programinė įranga; parsisiunčiamosios muzikos rinkmenos; parsisiunčiamosios vaizdo rinkmenos; pašarų analizės aparatai; pašto spaudų tikrintuvai; pelės (kompiuterio išoriniai įtaisai); pelės padėkliukai; pensnė; perfokortų įrenginiai (įstaigoms); periskopai; perprogramuojamos plokštės (mikrograndynų (mikroschemų) plokštės); Petri lėkštelės; pinigų išdavimo automatai (bankomatai); pinigų skaičiuotuvai ir rūšiuotuvai; pipetės; pirometrai; pirštinės nuo rentgeno spinduliuotės (gamyboje); Pito vamzdeliai; planimetrai; planšetiniai kompiuteriai; plėvelių pjaustymo įtaisai; plovimo vonelės (fotografija); pluoštiniai optiniai kabeliai; poliarimetrai; povandeninio plaukiojimo kvėpavimo aparatai; pranešimų gavikliai; priešgaisrinės purkštuvų sistemos; prietaisai kūdikiams stebėti; prietaisai su okuliarais; prizmės (optika); procesoriai (centriniai dorojimo įrenginiai); projekciniai aparatai; projekciniai ekranai; projekciniai skaidrių aparatai; projektoriai; puošybiniai magnetai; puslaidininkiai; puslaidininkių ruošiniai (integrinėms grandinėms); radarai (radiolokatoriai); radijo antenų stiebai; radijo aparatai; radijo ausinės; radijo siųstuvai (telekomunikacijos); radiologijos aparatai (pramonės reikmėms); radiologijos ekranai (pramonės reikmėms); radiotelefono aparatai; radiotelegrafo aparatai; raitelių šalmai; rastrai fototipijai; refraktometrai; refraktoriai; rentgeno aparatai (ne medicinos reikmėms); rentgeno spindulių švitinimo aparatai ir įrenginiai (išskyrus naudojamus medicinoje) (ne medicinos reikmėms); rentgeno vamzdeliai (ne medicinos reikmėms); rentgenogramos (ne medicinos reikmėms); reostatai; respiratorių filtrai; respiratorių kaukės (ne dirbtinio kvėpavimo); retortos; retortų stovai; ribotuvai (elektra); riešų atramos darbui su kompiuteriais; ritės (fotografija); rūko signalai (nesprogūs); sacharimetrai; saugos diržai (išskyrus transporto priemonių sėdynių ir sportinės įrangos); saugos tinklai (nuo nelaimingų atsitikimų); saulės akiniai; saulės baterijos; sąsajos įrenginiai (kompiuteriams); sąskaitų (faktūrų) išrašymo mašinos; scenos apšvietimo reguliatoriai; sekstantai; sferometrai; signaliniai plūdurai; signaliniai skambučiai; signaliniai švilpukai; signaliniai žibintai; signalizacijos įrenginiai nuo vagysčių; sirenos; siūlų skaitikliai; siuvėjų matai; siųstuvai - imtuvai; siųstuvai (telekomunikacijos); skaičiavimo liniuotės; skaičiavimo mašinos; skaidrės (fotografija); skaidrių rėmeliai; skaitikliai; skaitytuvai; skaitytuvai (duomenų dorojimo įrenginiai); skaitmeninių knygų skaitytuvai; skaitmeninių nuotraukų rėmeliai; skambučiai (įspėjamieji prietaisai); skambučių mygtukai; skirstomieji pultai (elektra); skirstomosios dėžutės (elektra); skirstomosios lentos (elektra); skirstomosios spintos (elektra); skydeliai nuo akinimo; skleistuvai (duomenų dorojimo įrenginiai); skreitiniai kompiuteriai; skreitinių kompiuterių įmautės; skreitinių kompiuterių krepšiai; slankmačiai; slėgio indikatoriai; slėgio matavimo aparatai; slėgį rodantys ventilių kamštukai; smėlio laikrodžiai; spausdintinės grandinės; spausdintinės plokštės; specialieji fotografijos aparatų ir fotografijos reikmenų dėklai; specialieji laboratorijų baldai; spektrografijos aparatai; spektroskopai; spiritiniai gulsčiukai; sriegiklių laikiklių ilgintuvai; srovės lygintuvai; stebėjimo prietaisai; stereoskopai; stereoskopiniai aparatai; stikliniai matavimo indai; stiprinimo vamzdžiai; stiprintuvai; stroboskopai; sūkių skaitikliai; sulfitometrai; sumavimo mašinos; svambalų gijos; svambalų svareliai; svarsčiai; svarstyklės; svarstyklės (rankiniai svertuvai); svėrimo aratai ir prietaisai; svėrimo mašinos; šablonai (matavimo įrankiai); šilumos reguliavimo aparatai; šunų švilpukai; šviečiančiosios elektroninės rodyklės; šviečiantys plūdurai; šviesoforai (signalizavimo prietaisai); šviesoraščio aparatai; šviesos diodai (LED); švytintys ar mechaniniai kelio ženklai; švytintys ar mechaniniai signaliniai skydai; švytintys ar mechaniniai ženklai; švytintys ženklai; tachometrai; taksi skaitikliai; tankiamačiai; telefoniniai atsakikliai; telefono aparatai; telefono laidai; telefono mikrofonai; telefono rageliai; telegrafai (aparatai); telegrafo laidai; telemetrai; teleskopai; teleskopiniai šaunamųjų ginklų taikikliai; teletaipai; televizijos aparatai; televiziniai sufleravimo ekranai; temperatūros indikatoriai; temperatūros indikatorinės juostelės (ne medicinos reikmėms); teodolitai; termoelektroniniai vamzdeliai; termometrai (išskyrus medicininius); termostatai; termostatai (transporto priemonėms); tigliai (laboratorija); tikslieji matavimo prietaisai; tiksliosios svarstyklės; tiltinės svarstyklės; toliniai (distanciniai) atjungikliai; tolinio valdymo aparatai; totalizatoriai; transformatoriai (elektra); transporto priemonių gedimo įspėjamieji trikampiai; transporto priemonių greičio tikrinimo aparatai; transporto priemonių kilometrų registratoriai; transporto priemonių navigacinė aparatūra (borto kompiuteriai); transporto priemonių radijo imtuvai; transporto priemonių vairavimo ir tikrinimo treniruokliai; tranzistoriai (elektronika); triodai; ugnies gesinimo aparatai; ultravioletinių

spindulių filtrai (fotografijai); urinometrai; užraktai (fotografija); užraktų paleidimo prietaisai (fotografija); užrašų kompiuteriai; vaizdajuostės (videojuostos); vaizdinių (video-) žaidimų kasetės; vaizdo (video-) ekranai; vaizdo magnetofonai; vaizdo žaidimų aparatų atminties kortelės; vakuumo matuokliai; vandens lygio indikatoriai; vandens paieškų virgulės; variklių paleidimo kabeliai; variometrai; veidrodžiai (kontrolės darbui); veidrodžiai (optika); vėjamačiai; vėjarodžiai; videokameros; videokasetės; videoprietaisai kūdikiams stebėti; videotelefonai; viskozimetrai (klampomačiai); voltmetrai; zumeriai (zurzalai); žaibolaidžių laidininkai; žalių odų storio matavimo aparatai; žetoninių aparatų mechanizmai; žingsnių skaitikliai (žingsniamačiai); žiūronai; žymėjimo plūdurai; žymekliai (stalių įrankiai).

11 acetileno degikliai; acetileno generatoriai; acetileno žibintai; akvariumų filtravimo aparatai; akvariumų lempos (žibintai); akvariumų šildytuvai; aliejaus valymo aparatai; aliejinės lempos; apšvietimo lemputės; apšvietimo prietaisai ir įrenginiai; apšvietimo žibintai; ardeliai; audinių garintuvai; autoklavai (elektriniai slėginiai virimo katilai); automatiniai drėkinimo įrenginiai; automatiniai pelenų transportavimo įrenginiai; automobilių įtaisai nuo akinimo (žibintų įtaisai); automobilių krypties signalizatorių lempos; automobilių krypties signalizatorių lemputės; automobilių žibintai; automobilių žibintai; baktericidiniai degikliai; benzininiai degikliai; bidė; boileriai (ne mašinų dalys); branduoliniai reaktoriai; branduolinio kuro ir branduolinių reakcijų lėtiklių apdorojimo įrenginiai; centrinio šildymo įrenginių plėtimosi bakai; centrinio šildymo radiatorių drėkintuvai; centrinio šildymo sistemų radiatoriai; chromatografai (pramonės reikmėms); čiaupai; degikliai; degimo krosnys; deginimo krosnių armatūra (atramos); deglai; deguonies-vandenilio degikliai; dekoratyviniai fontanai; desikatoriai (džiovinimo aparatai); dezinfekavimo aparatai; dezinfekavimo priemonių dalytuvai (tualetams); dezodoravimo aparatai (ne asmeninio naudojimo); distiliatoriai; distiliavimo aparatai; distiliavimo kolonos; distiliavimo valymo kolonos; drėkinimo mašinos žemės ūkio reikmėms; dujinės lempos; dujiniai žiebtuvėliai; dujinių prietaisų reguliavimo ir apsaugos reikmenys; dujotiekių reguliavimo ir apsaugos reikmenys; dujų degikliai; dujų degiklių antgaliai; dujų katilai; dujų kondensatoriai (ne mašinų dalys); dujų valymo įrenginiai; dujų valytuvai (dujinių įrenginių dalys); dūmtraukiai; dūmtraukių sklendės; dūmtraukių sklendės (šildymas); duonkepės krosnys; duonos gaminimo mašinos; duonos kepimo mašinos; duonos skrudintuvai; dušai; dušo kabinos; dviračių lemputės; dviračių žibintai; džiovinimo aparatai; džiovinimo aparatai ir įrenginiai; elektra šildomi patiesalai (kilimai); elektrinės gruzdintuvės; elektrinės šildomosios antklodės (ne medicinos reikmėms); elektrinės šildomosios pagalvėlės (paklotai) (ne medicinos reikmėms); elektrinės vaflinės; elektriniai arba ne elektriniai kojų šildytuvai; elektriniai asmeniniai ventiliatoriai; elektriniai jogurto gaminimo prietaisai; elektriniai kavinukai su koštuvais; elektriniai kavos aparatai; elektriniai radiatoriai; elektriniai skalbinių džiovintuvai; elektriniai slėginiai greitpuodžiai; elektriniai šildymo aparatai; elektriniai valgio virimo reikmenys; elektriniai virduliai; elektrinio kaitinimo siūleliai; elektrinis šildomasis apavas; elektros išlydžio apšvietimo vamzdeliai; elektros lempos; elektros lemputės; elektros lempų siūleliai; elektros šviestuvų lizdai; fakelų vamzdžiai (naftos pramonei); fontanai; frikciniai dujų degtuvai; garbanojimo lempos; garinių šildymo įrenginių oro vožtuvai; garintuvai; garo akumuliatoriai; garo aparatai veidui (saunos); garo gaminimo įrenginiai; garo katilai (ne mašinų dalys); gatvių šviestuvai; geriamojo vandens filtrai; gėrimų atšaldymo aparatai; gydomųjų kurortų vonios (talpyklos); gyvatukai (distiliavimo, šildymo įrenginių dalys); hidrantai; įdegimo įrenginiai (saulės vonios); kaitinimo degikliai; kaitinimo elementai; kaitinimo plokštės; Kalėdų eglučių elektros lemputės; kanalinės krosnys; karšto oro aparatai; karšto oro pirčių įrenginiai; kavos pupelių skrudintuvai; kepimo aparatai; kepimo iešmai; kepimo iešmų suktuvai; kepimo krosnelės su besisukančiu iešmu; kepimo rėmai; kietojo, skystojo arba dujinio kuro šildymo aparatai; kilnojamieji tualetai; kilnojamosios kalvės; kilnojamosios turkiškų vonių kabinos; kišeniniai šildytuvai; kišeniniai žibintuvėliai; klijų šildymo įrenginiai; klozetų bakeliai; klozetų puodai; konstrukcinės viryklių plokštės; krosnių aušintuvai; krosnių fasoninės dalys; krosnių išklojos (iš ugniai atsparaus molio); krosnių metalinės konstrukcijos; krosnių pakrovimo įrenginiai; krosnių pelenų dėžės; krosnys (ne laboratorinės); krosnys (šildymo įrenginiai); kuro skalsintuvai; laboratorinės lempos; laboratoriniai degikliai; lakštiniai šildytuvai; lankinės lempos; lankinių lempų angliniai elektrodai; lašelinio drėkinimo antgaliai (irigavimo reikmenys); lavos akmenys keptuvams; ledo gaminimo įrenginiai ir mašinos; lempos; lempų atšvaitai; lempų dangčiai; lempų degikliai; lempų gaubtai; lempų gaubtų laikikliai; lempų kaminėliai; lempų stiklai; lempų stikliniai gaubtai; lygintuvų kaitintuvai; lovų šildynės; magnio siūlai (apšvietimui); maisto atliekų dehidratavimo aparatai; maisto gaminimo (virimo, kepimo) aparatai ir įrenginiai; maišikliniai vandentiekio čiaupai; metalinės šildyklės (lovai šildyti); mikrobanginės krosnelės (maisto gaminimo aparatai); mikrobangų krosnys pramonės reikmėms; namų židiniai; nardymo šviestuvai; netaškūs čiaupų antgaliai; nuotekų valymo įrenginiai; odontologų krosnelės; oro ar vandens jonizatoriai; oro dezodoravimo aparatai; oro džiovintuvai; oro filtravimo įrenginiai; oro kondicionavimo aparatai; oro kondicionavimo filtrai; oro kondicionavimo įrenginiai; oro sterilizatoriai; oro šildytuvai; oro transporto priemonių apšvietimo įrenginiai; oro valymo aparatai ir mašinos; oro valymo baktericidinės lempos; oro vėsinimo aparatai; pakabinamieji šviestuvai; panardinamieji šildytuvai; pasterizavimo aparatai; pašarų džiovinimo aparatai; pieno šaldymo įrenginiai; pisuarai (sanitariniai įtaisai); plaukiojimo baseinų chloravimo įrenginiai; plaukų džiovintuvai;

plautuvės (virtuvinės); polimerizavimo įrenginiai; prausyklų rankų džiovintuvai; prožektoriai; puošybiniai žibintai; radiatoriai (šildymas); radiatorių dangteliai; rankų prausyklės (sanitarinių įrenginių dalys); rezervuarų lygio reguliavimo vožtuvai; salyklo džiovyklos; sanitariniai aparatai ir įrenginiai; sanitarinių įrenginių vandentiekio vamzdžiai; saugiosios lempos; saulės kolektoriai (šildymas); saulės krosnys; saunų įrenginiai; sėdimosios vonios; sietynai; skalbyklų vandens šildytuvai; skysčių vėsinimo įrenginiai; skystojo kuro degikliai; slėginiai vandens rezervuarai; smilkymo prietaisai (ne medicinos reikmėms); spiritiniai degikliai; sterilizatoriai; sūkuriniai vandens čiurkšlių aparatai; šachtininkų lemputės; šaldymo aparatai; šaldymo aparatai ir mašinos; šaldymo kameros; šaldymo konteineriai; šaldymo patalpos; šaldymo prietaisai ir įrenginiai; šaldymo spintos; šaldytuvai; šaldytuvai (dėžės); šaldomosios vitrinos; šildymo (vandeniu) įrenginiai; šildymo aparatai; šildymo įrenginiai; šildymo katilai; šildymo katilų dūmtraukiai; šildymo katilų tiektuvai; šildymo katilų vamzdžiai; šildymo krosnys; šildymo plokštės; šildomosios vitrinos; šilumokaičiai (ne mašinų dalys); šilumos akumuliatoriai; šilumos regeneratoriai; šilumos siurbliai (centrinio šildymo, cirkuliaciniai); šiukšlių degintuvai; švariosios kameros (sanitarijos įrenginiai); šviečiamieji apšvietimo vamzdeliai; šviesadiodžio (LED) apšvietimo įrenginiai; šviesos sklaidytuvai; šviestuvai; švytintys namų numeriai; tabako aušinimo įrenginiai; tabako džiovyklos; termostatiniai vožtuvai (šildymo įrenginių dalys); toršerai; transporto priemonių apšvietimo prietaisai; transporto priemonių atšvaitai; transporto priemonių įtaisai nuo akinimo (apšvietimo įtaisai); transporto priemonių įtaisai nuo apšerkšnijimo; transporto priemonių lempos; transporto priemonių oro kondicionieriai; transporto priemonių priekiniai žibintai; transporto priemonių šildytuvai; transporto priemonių šildomieji aparatai nuo langų šarmojimo; transporto priemonių ventiliacijos (oro kondicionavimo) įrenginiai; traukos gaubtai; traukos gaubtai (laboratorijoms); traukos gaubtai (virtuvėms); tualetai (vandens klozetai); tualeto dubenys; ultravioletinės lempos (ne medicinos reikmėms); vaisių džiovyklos; vamzdžių čiaupai (movos); vandens aparatų reguliavimo ir apsaugos priemonės; vandens arba dujų įrenginių ir vamzdynų apsauginiai reikmenys; vandens arba dujų įrenginių ir vamzdynų reguliavimo reikmenys; vandens čiaupų tarpikliai; vandens ėmimo įrenginiai; vandens filtravimo aparatai; vandens gėlinimo įrenginiai; vandens masažo vonių įrenginiai; vandens minkštinimo aparatai ir įrenginiai; vandens nuleidimo aparatai; vandens skirstymo įrenginiai; vandens sterilizatoriai; vandens šildyklės (buteliai); vandens šildytuvai; vandens šildytuvai (prietaisai); vandens tiekimo įrenginiai; vandens valymo aparatai ir mašinos; vandens valymo įrenginiai; vandens vėsinimo įrenginiai; vandentiekio įrenginiai; ventiliacijos (oro kondicionavimo) įrenginiai ir aparatai; ventiliatoriai (oro kondicionavimas); ventiliatoriai (oro kondicionavimo įrenginių dalys); vėsinimo aparatai ir įrenginiai; vėsinimo įrenginiai ir mašinos; vienkartiniai sterilizavimo maišeliai; viryklėlės; viryklės; virtuvinės viryklės (krosnelės); vonios; vonių įrengimo reikmenys; vonių kambarių įrenginiai; vonių šildytuvai; žaizdrai; žarijų krosnelės; žibintuvėliai; žindymo buteliukų elektriniai šildytuvai.

17 acetilceliuliozė (iš dalies apdorota); akrilinės dervos (pusgaminiai); anglies pluoštas (išskyrus tekstilės reikmėms); apsauginės asbesto uždangos; apsauginiai asbesto ekranai; asbesto; asbesto audiniai; asbesto dangos; asbesto kamšalai; asbesto kartonas; asbesto lakštai; asbesto medžiaga; asbesto pluoštas; asbesto pluoštas; asbesto pluoštas; asbesto popierius; asbesto šiferis; asbesto šiferis; asbesto veltinys; balata; brezentinės žarnos; celofano folija (išskyrus naudojamą vyniojimui); celofano lakštai (išskyrus naudojamus vyniojimui); cheminiai preparatai nuotėkiams šalinti; cilindrų sandarikliai; dielektrikai (izoliatoriai); dirbtinės dervos (pusgaminiai); ebonitas (vulkanizuotoji guma); ebonitinės formos; ebonitinės liejimo formos; ebonitinės liejimo formos; elastiniai siūlai (ne tekstilės reikmėms); elastiniai verpalai (ne tekstilės reikmėms); elektros kondensatorių popierius; elektros perdavimo linijų izoliatoriai; filtravimo medžiagos (iš dalies apdirbto putplasčio arba plastiko plėvelės); garso izoliavimo medžiagos; geležinkelių izoliatoriai; gėlių kompozicijų putplasčio pagrindai (pusgaminiai); glaistas; guminės atramos, ribotuvai; guminės movos mašinų dalims apsaugoti; guminės movos mašinų dalims apsaugoti; guminės virvutės; guminiai amortizatoriai; guminiai ar plastikiniai kamšalai; guminiai kamščiai (dangteliai); guminiai pakavimo krepšiai (maišeliai, vokai); guminiai siūlai (ne tekstilės reikmėms); guminiai vožtuvai; guminiai žiedai; gumos ar plastiko kamšymo medžiagos; gumos ar plastiko užpildai; gumos arba vulkanizuoto pluošto tarpikliai; gumos mišiniai padangoms restauruoti; gumos mišiniai padangoms restauruoti; gutaperčia; išlyginamųjų pjūvių sandarinimo jungtys; išlyginamųjų pjūvių sandarinimo tarpikliai; izoliacinė juostelė; izoliacinė metalo folija; izoliacinė metalo folija; izoliacinės alyvos; izoliacinės juostelės ir juostos; izoliacinės medžiagos; izoliacinės pirštinės; izoliacinės ugniai atsparios medžiagos; izoliaciniai audiniai; izoliaciniai dažai; izoliaciniai lakai; izoliaciniai stiklo pluoštai; izoliacinis popierius; izoliacinis stiklo pluoštas; izoliacinis stiklo pluoštas; izoliacinis stiklo pluoštas; izoliacinis tinkas; izoliacinis veltinys; izoliatoriai; kabelių izoliatoriai; kamšymo medžiagos; kamšomoji vata; katilų termoizoliacinės medžiagos; kaučiuko tirpalai (gumos klijai); laistomosios žarnos; lateksas (kaučiukas); lipniosios juostelės (išskyrus raštinės, medicinos ar buities reikmėms); lipniosios juostelės (išskyrus raštinės, medicinos ar buities reikmėms); lipniosios juostos (išskyrus raštinės, medicinos ar buities reikmėms); mineralinė vata (izoliatorius); natūrali ar iš dalies apdirbta guma; natūraliojo kaučiuko arba vulkanizuoto pluošto vožtuvai; natūralusis ar iš dalies apdirbtas kaučiukas; ne metalinės armuojamosios vamzdžių medžiagos;

ne metalinės vamzdžių įmovos; ne metalinės vamzdžių movos; ne metaliniai lankstieji vamzdžiai; ne metaliniai suslėgto oro vamzdžių fitingai; ne metaliniai vamzdžių sujungimai; ne metaliniai vamzdžių sujungimai; pastatų izoliacijos nuo drėgmės medžiagos; plastiko pluoštai (ne tekstilės reikmėms); plastikiniai litavimo siūlai; plastikiniai litavimo siūlai; plastikiniai siūlai (ne tekstilės reikmėms); plastiko plėvelės (ne pakuotėms); plastiko pluoštai (ne tekstilės reikmėms); plastikų lakštinės medžiagos (žemės ūkio reikmėms); plastikų medžiagos (iš dalies apdirbtos); plastikų plėvelės (išskyrus naudojamas vyniojimui); plastikų pluoštai (ne tekstilės reikmėms); plyšių kamšymo medžiagos; plyšių sandarikliai; plyšių tarpikliai; plūduriuojančios užtvaros nuo teršalų; riebokšliai; sandarikliai; sankabų movų tarpikliai; sintetinės dervos (pusgaminiai); sintetinis kaučiukas; skystasis kaučiukas; stabdžių antdėklų medžiagos (iš dalies apdirbtos); stiklainių guminiai sandarikliai; stiklo pluošto izoliaciniai audiniai; stiklo pluošto izoliaciniai audiniai; stiklo pluošto izoliaciniai audiniai; stiklo vata (izoliacijai); sujungimų sandarikliai; sujungimų užpildai; šilumos izoliacijos medžiagos; šilumos spinduliuotę sulaikančios medžiagos; šlako vata (izoliatorius); tamsintos langų stiklų plėvelės (spalvotos plėvelės); tarpikliai; tekstilinės žarnos; transformatorių izoliacinė alyva; transporto priemonių radiatorių jungiamosios žarnos; vamzdžių sujungimų sandarikliai; vamzdžių tarpikliai; vandeniui nelaidūs sandarinimo žiedai; vandeniui nelaidūs tarpikliai; viskozės lakštai (išskyrus naudojamus vyniojimui); vulkanizuota guma (ebonitas); vulkanizuotas pluoštas; vulkanizuotas pluoštas; vulkanizuotasis pluoštas; vulkanizuotos gumos (ebonito) liejimo formos; žėrutis (neapdirbtas ar iš dalies apdirbtas); žievių dangos (garso izoliacijai).

---

(111) **71019**

(151) 2015 04 23

(210) 2014 1363

(220) 2014 07 02

(181) 2024 07 02

(732) UAB „SENUKŲ PREKYBOS CENTRAS“, Islandijos pl. 32B, LT-51500 Kaunas, LT

(740) Reda Žabolienė, 7, Advokatės Redos Žabolienės kontora METIDA, Verslo centras VERTAS, Gynėjų g. 16, LT-01109 Vilnius, LT

(540)



(531) 26.4, 27.5

(511)

6 alavas; aliuminio folija; aliuminio viela; aliuminis; ankerinės plokštės; antifrikciniai metalai; antkapių bronziniai dirbiniai; antrankiai; aukso lydmetaliai; ąsiniai varžtai; babitas; baltoji (alavuota) skarda; baltosios (alavuotos) skardos tara; bėgių tvarslės; berilis; betono metalinės armuojamosios medžiagos; bliumai (metalurgija); bronza; bronza (meno dirbiniai); bronziniai antkapiniai paminklai; centrinio šildymo sistemų metaliniai vamzdžiai ir vamzdynai; chromas; chromo rūdos; cinkas; cirkonis; čiuožyklos (metalinės konstrukcijos); durų geležiniai apkaustai; durų strektės (ne elektrinės); durų uždarymo įtaisai (ne elektriniai); ferochromas; ferotitanas; ferovolframas; fiksavimo varžtai; galenitas (švino rūda); galvijų grandinės; geležies dirbiniai (smulkieji); geležies kampuočiai; geležies rūdos; geležies ruošiniai; geležinė viela; geležinės juostos; geležiniai priekalėliai; geležinių juostų įtempimo įtaisai (golfo aikštelėms); geležinkelio iešmai; geležinkelio iešmų smailės; geležinkelio metalai; geležis (feromolibdenas); germanis; gyvulių skambalėliai; hafnis; hidroizoliacijos metaliniai statybiniai elementai; indis; inkarai; inkaro plokštės; įtempiamosios trauklės; kabliai (kopimo); kabliukai (metalo gaminiai); kadmis; keleivinių keltuvų (funikulierių) bėgių metalai; kietieji lydmetaliai; kilnojamieji metaliniai statiniai; kilnojamieji priekalai; kobaltas (neapdorotas); konservų dėžutės; konservų skardinės; kreipiamieji metaliniai bėgiai; langų atidarymo mechanizmai (ne elektriniai); langų geležiniai apkaustai; langų skląsčiai; langų skridiniai; langų uždarymo mechanizmai (ne elektriniai); lankai (geležiniai); lankų plienas; laukinių gyvūnų spąstai; limonitas; magnis; manganas; melchioras; metalinė baldų furnitūra; metalinė karstų furnitūra; metalinė langų furnitūra; metalinė litavimo viela; metalinė lovų furnitūra; metalinė sienų apdaila; metalinė statybinė armatūra; metalinės statybinės medžiagos; metalinė statybinės plokštės; metalinė stogo hidroizoliacija; metalinė vyniojimo ir pakavimo folija; metalinės antkapinės stelos; metalinės antkapių lentelės; metalinės antkapių plokštės; metalinės apkabos; metalinės arklidės; metalinės atramos; metalinės automobilių spynos; metalinės butelių kapsulės; metalinės dalgiakočių rankenos; metalinės dėžės; metalinės durys; metalinės durų rankenos; metalinės durų staktos; metalinės grandinės; metalinės grandinių jungiamosios grandys; metalinės grindinio plokštės; metalinės grindys; metalinės grindų plokštės; metalinės grindų plytelės; metalinės grotelės; metalinės identifikavimo apyrankės; metalinės identifikavimo plokštės; metalinės iškabos; metalinės įrankių dėžutės (tuščios); metalinės įrankių rankenos ir kotai; metalinės įrankių skrynelės (tuščios); metalinės juostelės; metalinės kapų tvorelės; metalinės kelių apsauginės užtvaros; metaliniai grindinio blokai; metalinės kiaulidės; metalinės kilnojamosios kopėčios; metalinės kilpos; metalinės kniedės; metalinės konservų dėžutės; metalinės kopėčios; metalinės krosnių grotelės;

metalinės krovinių ąsos; metalinės krovinių juostos; metalinės krovinių pakabos; metalinės juostos krovinių pakėlimui; metalinės laiptų pakopos; metalinės laiškų dėžutės; metalinės langinės; metalinės lanksčiųjų žarnų ritės (ne mechaninės); metalinės lanksčiųjų žarnų vijimo ritės (ne mechaninės); metalinės lauko langinės; metalinės ledo formos; metalinės lubos; metalinės maisto produktų dėžės; metalinės mašinų diržų armavimo medžiagos; metalinės mašinų pavarų diržų sankabos; metalinės mėsos spintos; metalinės numerių plokštelės; metalinės pakavimo juostos; metalinės paminklinės lentos; metalinės paminklinės plokštės; metalinės paplūdimio kabinos; metalinės peilių kriaunos; metalinės perdangų sijos; metalinės pertvaros; metalinės pinigų dėžutės; metalinės platformos (gamykloje surinktos); metalinės plytelės; metalinės plytelės (statyboms); metalinės plokštės su durų anga; metalinės portfelių ir lagaminų spynos; metalinės poveržlės; metalinės purškiamojo dažymo kabinos; metalinės raiščių gijos; metalinės raketų leidimo platformos; metalinės rankenos; metalinės registracijos plokštelės; metalinės ribojamosios vartų atramos; metalinės rišimo priemonės; metalinės ryšulių rišimo priemonės; metalinės saugos grandinės; metalinės sąramos; metalinės sąvaržos (apkabos); metalinės sienų plytelės; metalinės sienų plokštės; metalinės sijos; metalinės skiedininės; metalinės spaustuvų žiaunos; metalinės spynos (išskyrus elektrines); metalinės statinaitės; metalinės statinės; metalinės statybinės konstrukcijos; metalinės statybinės plokštės; metalinės stogo dangos; metalinės stogo plokštės; metalinės šaltojo liejimo formos; metalinės talpyklos; metalinės telefono būdelės; metalinės telefono kabinos; metalinės tūtos; metalinės tvirtinimo apkabos; metalinės užtvaros; metalinės vamzdžių alkūnės; metalinės vamzdžių apkabos; metalinės vamzdžių movos; metalinės vamzdžių užvaržos; metalinės verandos (statiniai); metalinės veržiamosios juostos; metalinės veržlės; metalinės virvės; metalinės viščiukidės; metalinės žaliuzės; metaliniai antkapiai; metaliniai antkapiniai paminklai; metaliniai apkalai (pastatams); metaliniai apsauginiai žiedai; metaliniai aptvarai; metaliniai atraminiai stulpai; metaliniai atraminiai žiedai; metaliniai bakai; metaliniai baldų ratukai; metaliniai bėgiai; metaliniai bunkeriai; metaliniai butelių dangteliai; metaliniai butelių gaubteliai; metaliniai darbastaliai (su spaustuvais); metaliniai dėžučių dangteliai; metaliniai diržų temptuvai; metaliniai drabužių kabliukai; metaliniai drabužių pakabų kabliai; metaliniai drenažo vamzdžiai; metaliniai drenažo vamzdžiai (vožtuvai); metaliniai dūmtraukiai; metaliniai dūmtraukių gaubtai; metaliniai dūmtraukių kreiptuvai (deflektoriai); metaliniai dūmtraukių vamzdžiai; metaliniai durų plaktukai; metaliniai durų reikmenys; metaliniai durų rėmai; metaliniai durų ribotuvai; metaliniai durų skambučiai (ne elektriniai); metaliniai durų skląsčiai; metaliniai durų liežuvėliai (spragtukai); metaliniai durų skląsčių strypai; metaliniai dviračių stovai; metaliniai elektros linijų poliai; metaliniai elektros linijų stulpai; metaliniai gatvių latakai; metaliniai geležinkelio pabėgiai; metaliniai groteliniai dirbiniai; metaliniai įlaidiniai poliai; metaliniai kabelių ir vamzdžių veržtuvai; metaliniai kabelių suveržimo varžtai; metaliniai kabliai (kobiniai); metaliniai kaiščiai; metaliniai kamščiai; metaliniai karnizai; metaliniai kilnojamieji keleivių laipteliai; metaliniai kilnojamieji šiltnamiai; metaliniai klojiniai; metaliniai klojiniai betonui; metaliniai kojų suoleliai; metaliniai konteineriai (laikymui ir gabenimui); metaliniai konteinerių dangčiai; metaliniai krepšiai; metaliniai krovimo padėklai; metaliniai krovinių lynai; metaliniai krovinių padėklai; metaliniai laiptai; metaliniai laiptų sekcijų karkasai; metaliniai laivų rišimo (švartavimo) plūdurai; metaliniai laivų švartavimo knechtai; metaliniai langai; metaliniai langų ar durų vyriai; metaliniai langų rėmai; metaliniai langų rėmų skląsčiai; metaliniai langų ribotuvai; metaliniai langų skląsčiai; metaliniai litavimo strypeliai; metaliniai liukų dangčiai; metaliniai lovų ratukai; metaliniai medžių aptvarai; metaliniai naftos gręžinių aptaisai; metaliniai narvai laukiniams gyvūnams; metaliniai nešviečiantys plūdurai; metaliniai nešvytintys namų numeriai; metaliniai nuotekų vamzdžiai; metaliniai oro kondicionavimo ir ventiliacijos įrenginių vamzdžiai; metaliniai padėklai; metaliniai pakavimo konteineriai; metaliniai palapinių kuoliukai; metaliniai paminklai; metaliniai pastoliai; metaliniai piltuvai (ne mechaniniai); metaliniai plūduriuojantieji konteineriai; metaliniai plūduriuojantieji laivų švartavimo dokai; metaliniai poliai; metaliniai puodų kabliai; metaliniai purkštuvai; metaliniai ramsčiai (medžių ar vijoklinių augalų); metaliniai ramstymosi lazdų antgaliai; metaliniai rezervuarai; metaliniai ribotuvai; metaliniai rūsiai (laidojimo); metaliniai sandarieji butelių gaubteliai; metaliniai sandarieji gaubteliai; metaliniai sienų apkalai; metaliniai sienų kabliai (vamzdžių); metaliniai sienų kamščiai; metaliniai siloso bokštai; metaliniai skelbimų stulpai; metaliniai skriemuliai (ne mašinoms); metaliniai slankiųjų durų ratukai; metaliniai slėginiai vamzdžiai; metaliniai slenksčiai; metaliniai sraigtai; metaliniai statiniai; metaliniai statinių čiaupai; metaliniai statinių lankai; metaliniai statinių stovai; metaliniai statybiniai apkalai; metaliniai statybiniai karkasai; metaliniai statybiniai skydai; metaliniai statybų kronšteinai; metaliniai stiebai; metaliniai stogo latakai; metaliniai strypai kietajam litavimui ir virinimui; metaliniai strypai krovinių gabaritui nustatyti (geležinkelio vagonams); metaliniai stulpai; metaliniai sukamieji varteliai (turniketai); metaliniai surenkamieji namai (rinkiniai); metaliniai suveriamieji langai; metaliniai suvirinimo strypeliai; metaliniai šablonai krovinių gabaritui nustatyti (geležinkelio vagonams); metaliniai šiltnamių rėmai; metaliniai šluotų kotai; metaliniai šuolių į vandenį tramplynai; metaliniai telegrafo stulpai; metaliniai tinkleliai; metaliniai tinkleliai; metaliniai tiubingai; metaliniai turėklų strypai; metaliniai užsukami butelių dangteliai; metaliniai vamzdynų rinktuvai; metaliniai vamzdžiai; metaliniai vamzdžių sujungimo elementai; metaliniai vandentiekio vamzdžiai; metaliniai vandentiekio vamzdžių vožtuvai; metaliniai vartai; metaliniai

varžtai; metaliniai vėjarodžiai; metaliniai vežamų krovinių padėklai; metaliniai vielokaiščiai; metaliniai virvių antgaliai; metaliniai voljerai; metaliniai vožtuvai (ne mašinų dalys); metaliniai žiedai; metalinių juostų temptuvai (tempimo jungtys); metalinių vamzdžių gaminiai; metalo dirbiniai (smulkieji); metalo drožlės; metalo keraminės medžiagos (kermetai); metalo lakštai ir plokštės; metalo liejiniai karnizams; metalo milteliai; metalų rūdos; molibdenas; movos (metalinės detalės); naujasidabrio statybinės arba furnitūros detalės; naujasidabris; ne elektriniai durų atidarymo įtaisai; ne elektriniai metaliniai kabeliai; ne elektriniai metaliniai trosų sujungimo elementai; neapdirbta ar iš dalies apdirbta geležis; neapdirbtas ar iš dalies apdirbtas plienas; neapdirbtas ar iš dalies apdirbtas švinas; neapdirbtas arba iš dalies apdirbtas ketus; neapdirbtas arba iš dalies apdirbtas varis; neapdirbtas arba iš dalies apdirbtas žalvaris; neapdirbti arba iš dalies apdirbti paprastieji metalai; neizoliuota varinė viela; nešviečiantys ir ne mechaniniai metaliniai kelio ženklai; nešviečiantys ir ne mechaniniai metaliniai signaliniai skydai; nešviečiantys ir ne mechaniniai metaliniai ženklai; nikelis; niobis; pakabinamosios spynos; pakeliamųjų langų skridiniai; paprastųjų metalų biustai; paprastųjų metalų dėžutės; paprastųjų metalų figūrėlės (statulėlės); paprastųjų metalų liejiniai; paprastųjų metalų lydiniai; paprastųjų metalų lydinių viela (išskyrus lydžiuosius metalus); paprastųjų metalų meno dirbiniai; paprastųjų metalų raktų žiedai; paprastųjų metalų sagtys (metalo dirbiniai); paprastųjų metalų statulėlės; paprastųjų metalų statulos; paprastųjų metalų viela; pasagvinės; pastatų metalinės atramos; paukščių vonios (metalinės konstrukcijos); pavėsinės (metalinės konstrukcijos); pėdų grandikliai; pentinai; piroforiniai (savaime užsidegantys) metalai; plaukiojimo baseinai (metalinės konstrukcijos); pleištai; plieninė viela; plieninės juostos; plieninės nuleidžiamosios aklinos užuolaidos; plieniniai pastatai; plieniniai rutuliai; plieniniai stiebai; plieniniai vamzdžiai; plieninis lynas; plieno lakštai; plieno liejiniai; plieno lydiniai; priedurio grandikliai; priekalai; raidės ir skaitmenys (paprastųjų metalų), išskyrus spaustuvinius; raktai; rankenų metaliniai apsauginiai žiedai; ratų veržtuvai (gaubtai); rišimo vielos (žemės ūkio reikmėms); rūgščių konteineriai; saugiosios pinigų dėžutės; seifai; sidabro lydmetaliai; sidabruotas alavo lydinys; silicingasis ketus; skystojo kuro metaliniai konteineriai; smaigai (metalo dirbiniai); smeigės; spygliuotoji viela; spyruoklės (metalo gaminiai); spyruoklinės spynos; staniolis (alavo folija); statinių metalinės armuojamosios medžiagos; sukamosios platformos (geležinkeliams); suslėgto oro vamzdžių metalinė armatūra; suslėgtų arba suskystintų dujų balionai (metaliniai konteineriai); suslėgtų arba suskystintų dujų metaliniai konteineriai (tušti); šakoti metaliniai vamzdžiai; šaltojo liejimo formos; šarvų lakštai; šiferio tvirtinimo kabliai (metalo gaminiai); švininės plombos; tantalas (metalas); telferių kabeliai; tepalų švirkštų tūtos; titanas; titanas (ferotitanas); transporto priemonių metaliniai skiriamieji ženklai; tvirtinamieji metaliniai rankšluosčių dalytuvai; ugniai atsparios metalinės statybinės medžiagos; vabzdžių sulaikymo metaliniai tinkleliai; vamzdžių metalinės armuojamosios medžiagos; vanadis; variniai žiedai; varpai; varžtai (plokštieji); varžtai su žiedu; vėjo sukami paukščių baidymo metaliniai įrenginiai; vielos įtempimo įtaisai (įtempimo grandys); vielos tinklai; vinys; vinys (didelėmis galvutėmis); volframas; žalvaris; židinio malkų atramėlės.

8 abrazyviniai įrankiai (rankiniai įrankiai); akmenskaldžių kūjai; akmentašių kaltai; alkūniniai gręžtuvai; aparatai augalų parazitams naikinti; apipynimo įtaisai (įrankiai); apvaliosios sriegpjovės; aštrūs pjaustymo įrankiai (rankiniai); atsuktuvai; austrių peiliai; ausų pradūrimo įtaisai; avikirpės žirklės; bilietų komposteriai (žymekliai); blakstienų rietikliai; brūžikliai (įrankiai); cukraus žnyplės; dagčių žnyplės; dagių ir usnių naikinimo įrankiai; dailidžių grąžtai; dailidžių grąžtai (įrankiai); dalbos; dalgiai; dalgių galąstuvai; dalgių žiedai; darbastalio spaustuvai (įrankiai); daržovių peiliai; daržovių smulkintuvai; deimantiniai stiklo rėžtukai (įrankių dalys); dildelės (adatinės dildės); dildės (įrankiai); drožybos kaltai; droštuvai (obliai); durklai; durtuvai; elektrinės ar ne elektrinės nagų žirklės; elektrinės nagų dildės; elektriniai arba ne elektriniai skustuvai; elektriniai arba ne elektriniai nagų poliravimo prietaisai; elektriniai ir ne elektriniai plaukų kirpimo įrankiai; elektriniai ir ne elektriniai plaukų šalinimo reikmenys; elektriniai manikiūro įrankių komplektai; figūriniai obliai; figūrinių oblių geležtės; frezos (įrankiai); galandimo diskai (rankiniai įrankiai); galandimo įrankiai; galandimo įtaisai; galąstuvai; galąstuvų laikikliai; galvijų odų lupimo aparatai ir prietaisai; galvijų žymėjimo įrankiai; gateriai; geležtės (ginklai); geležtės (įrankiai); gilintuvai (įrankiai); gyvulių kirpimo įrankiai; glaistytuvai (įrankiai); gofravimo įtaisai; golfo grėbleliai; grandikliai (įrankiai); graviravimo adatos; graviravimo įrankiai; grąžtai; grąžtai (įrankiai); grąžtų griebtuvai (įrankiai); grėbliai (įrankiai); gręžtuvai; griovelių, lizdų kirviai; griovių kasimo įrankiai; grunto glaistytuvai (įrankiai); grūstuvai; harpūnai; insekticidų purkštuvai (įrankiai); insekticidų purškimo švirkštai; išėmų formavimo įrankių dalys; įrankių diržai (laikikliai); įspaudikliai (įrankiai); ylos; juosiamieji ginklai (išskyrus šaunamuosius); kaltai; kalvių (arklių kaustymo) peiliai; kalvių kūjai; kampainiai (įrankiai); kapliniai plaktukai; kapokliai (mėsininko peiliai); kardai; kasimo įrankiai; kastetai; kastuvai (įrankiai); kauptukai; kauptukai (įrankiai); kauptukai (rankiniai); kaušai (įrankiai); keičiamieji žirklių ašmenys; kirstukai (įrankiai); kirstuvai (įrankiai); kirtikliai; kirviai; kirvukai; klostymo įtaisai (audinių); kniedijimo įrankiai; kniedijimo plaktukai (įrankiai); kurpaliai (batsiuvių įrankiai); laidų izoliacijos nuėmimo įrankiai (rankiniai); laužtuvai; ledkirčiai; lenkenos (žievės skutimo įrankiai); lenktiniai peiliai; liejimo kaušai (įrankiai); lipdinių formavimo įtaisai; lygintuvai; lygintuvai (ne elektriniai įrankiai); mačetės (dideli peiliai); manikiūro įrankių komplektai; mastichinai (tapytojų mentelės); mastikos rankiniai švirkštai

(ekstruzija); mažos replės; mediniai plaktukai (įrankiai); medžiokliniai peiliai; medžių genėtuvai; mėsmalės (įrankiai); mėsos kapoklės (įrankiai); metalinės juostos temptuvai (rankiniai įrankiai); metalinės vielos temptuvai (rankiniai įrankiai); metalo žirklės; monetų surinkimo įtaisai; mūrininkų mentės; nagų dildės; švitrinio popieriaus dildės; ne elektiriniai kamšymo pistoletai; ne elektriniai kiaušinių raikytuvai; ne elektriniai konservų dėžučių atidarytuvai; ne elektriniai picos peiliai; ne elektriniai sūrio raikytuvai; numeravimo žymekliai; obliai; oblių geležtės; odadirbių peiliai; odos žnyplės; odų lupimo prietaisai ir įrankiai; pedikiūro įrankių komplektai; peiliai; peiliai, šakutės ir šaukštai; peiliukai rankdarbiams (skalpeliai); peilių dėklai (įrankiai); peilių galandimo įtaisai; peilių galąstuvai; perforatoriai (įrankiai); piestos; pincetai; pjautuvai; pjovikliai; pjovimo įrankiai (rankiniai); pjūklai (įrankiai); pjūkleliai (siaurapjūkliai); pjūklų geležtės (įrankių dalys); pjūklų laikikliai; plaktukai (įrankiai); plaukų garbanojimo reikmenys (rankiniai); plaukų sukimo žnyplės; plaukų šalinimo žnyplės; plaukų žirklės (įrankiai); plėstuvai; plėstuvų lizdai; plyšių kamšikliai; poliakalės (įrankiai); policininkų lazdos; poliravimo įtaisai (poliravimo įrankiai); puansonai (įrankiai); rankinės barzdos kirpimo mašinėlės; rankinės pompos; rankiniai domkratai; rankiniai gręžtuvai; rankiniai įrankiai; rankiniai oro siurbliai; rankinių pjūklų rėmeliai; replės; rėžtuvai (įrankių dalys); riešutų spaustukai; sekatoriai; semtuvai (įrankiai); sidabriniai valgomieji įrankiai (peiliai, šakutės ir šaukštai); siūlo vertuvai (adatoms); skaptukai (įrankiai); skeltuvai (kirviai); skiepijimo peiliai; skiepijimo peiliai (įrankiai); skylmušiai; skylmušos (įrankiai); skysčių nupylimo nuo nuosėdų reikmenys (rankiniai įtaisai); skliutai (įrankiai); skustuvų dėklai; skustuvų galandimo diržai; skustuvų galandimo odiniai diržai; skutikliai (įrankiai); skutimosi peiliukai; skutimosi reikmenų dėžutės; smeigtai (takelažo darbams); sodininkų kastuvėliai; sodininkų žirklės; sodininkų peiliai; sodininkų žirklės vejų pakraščiams; sodo inventorius (įrankiai); sodo žirklės (sekatoriai); spaustuvai; sriegikliai (įrankiai); sriegiklių laikiklių ilgintuvai; sriegimo peiliai (įrankiai); svirtys; šakės; šaukštai; šlifavimo diskai (įrankiai); špagos, kalavijai, kardai, rapyros; špagų makštys; štampai (įrankiai); šukos (įrankiai); švirkštai (įrankiai); švitriniai diskai; tatuiravimo prietaisai; tempiamosios vielos (rankiniai įrankiai); terkšlės (įrankiai); trumpakočiai dalgiai; tvoklės (įrankiai); vaisių skintuvai (įrankiai); valcavimo įrankiai; valgomieji įrankiai (peiliai, šakutės ir šaukštai); valgomosios šakutės; vamzdžių pjaustytuvai (įrankiai); vamzdžių pjovimo įrankiai; vejapjovės (įrankiai); vėlimo įrankiai; veltuvai (įrankiai); veržimo įtaisai (dailidžių ar kubilių); veržliarakčiai (įrankiai); veržliasukiai; vidinio tekinimo peiliai; viniatraukės replės; viniatraukiai (įrankiai); vinių kalimo įtaisai; vyno samčiai; žarstekliai; žemės plūktuvai (įrankiai); žemės ūkio padargai (įrankiai); ženklinimo įtaisai; židinių dumplės (įrankiai); žirklės; žymekliai (įrankiai); žnybiamosios replės; žnyplės; žvejybos harpūnai; žvynų, nuovirų grandikliai.

9 3D akiniai; acidometrai; aerometrai; akiniai (optika); akiniai nuo akinimo; akinių dėklai; akinių grandinėlės; akinių įmautės; akinių lęšiai; akinių raišteliai; akinių rėmai; aktinometrai; akumuliatorių acidometrai; akumuliatorių indai; akumuliatorių korpusai; akumuliatorių plokštelės; akustiniai vamzdeliai; akustinio ryšio įrenginiai; aliarmo įrenginiai; alidadės; alkoholio matuokliai; ampermetrai; animaciniai filmai; anodai; antenos; antikatodai; apertometrai (optika); apranga darbui laboratorijose; apsauginės asbesto pirštinės nuo nelaimingų atsitikimų; apsauginės kaukės; apsauginės pirštinės; apsauginiai asbesto drabužiai nuo ugnies; apsauginiai batai nuo nelaimingų atsitikimų, jonizuojančios spinduliuotės ir gaisro; apsauginiai brezentai; apsauginiai dantų įtaisai; apsauginiai darbininkų veido skydeliai; apsauginiai drabužiai nuo nelaimingų atsitikimų, jonizuojančios spinduliuotės ir ugnies; apsauginiai drabužiai nuo ugnies; apsauginiai įrenginiai nuo trukdžių (elektra); apsauginiai įtaisai nuo viršįtampio; apsauginiai lakūnų kostiumai; apsauginiai sportiniai akiniai; apsauginiai sportiniai šalmai; apsauginiai šalmai; apsauginiai tinklai; apsaugos priemonės nuo rentgeno spindulių (ne medicinos reikmėms); apskritosios logaritiminės liniuotės; apšvietimo baterijos; apšvietimo įtaisų paleidimo droseliai; artinamieji lęšiai; asbesto ekranai gaisrininkams; asmeninės apsaugos priemonės nuo nelaimingų atsitikimų; asmeniniai stereofoniniai įrašų leistuvai; astrofotografijos objektyvai; astronomijos aparatai ir prietaisai; atmintukai (USB); atstumo matavimo prietaisai; atstumo registravimo prietaisai; atšakų dėžutės (elektra); audinio krašto atlankų žymėjimo mašinos; audiovizualiniai mokymo aparatai; aukščiamačiai; aukštinamieji transformatoriai; aukštojo dažnio aparatai; aukštosios įtampos baterijos; automatinės laiko relės; automatiniai transporto priemonių vairavimo aparatai; automobilių padangų automatiniai mažo slėgio indikatoriai; automobilių saugumo bandymų manekenai; automobilių stovėjimo laiko matuokliai; azimuto nustatymo prietaisai; bakterijų kultūrų inkubatoriai; balansavimo įrenginiai; balsavimo mašinos; bandymų aparatai (išskyrus naudojamus medicinoje); bangomačiai; barometrai; baterijų įkrovimo įtaisai; bendraašiai kabeliai; benzino matuoklės; betatronai; bilietų aparatai; blykstės lempos (fotografija); blykstės lempos (šviesos signalai); blykstės lemputės (fotografija); braižytuvai (skaitmeniniai); brūkšninio kodo (brūkšniaženklio) skaitymo įrenginiai; brūkšninio kodo skaitymo įrenginiai; chemijos aparatai ir prietaisai; chromatografai (laboratorijoms); chronografai (laiko registravimo aparatai); ciklotronai; dailidžių liniuotės; davikliai (mokslo reikmėms); dažnio matuokliai; deguonies perpylimo aparatai; dekompresijos kameros; densitometrai; detektoriai; diafragmos (mokslinei aparatūrai); diafragmos (akustika); diafragmos (fotografija); diagnostikos aparatai (ne medicinos reikmėms); didinamieji stiklai (optika); didintuvai (fotografija); difrakcijos aparatai (mikroskopija); diktofonai; dinamometrai; dirbtiniai

žemės palydovai (mokslo reikmėms); diskai (magnetiniai); diskasukiai (kompiuteriams); diskiniai atminties įrenginiai (kompiuteriams); distiliatoriai (laboratoriniams eksperimentams); distiliavimo aparatai (mokslo reikmėms); DNR gardelės; dozavimo įrenginiai; droselinės ritės (impedansas); druskomačiai; dujomačiai (matavimo prietaisai); dujų analizatoriai; dūmų indikatoriai; duomenų dorojimo įrenginiai; dupleksinio ryšio aparatai; durų akutės (didinamieji lęšiai); DVD grotuvai; džiovintuvai (fotolaboratorijoms); džiovyklos (fotografija); ekranai (fotografija); eksponometrai (šviesos matuokliai); eksponuoti filmai; eksponuoti rentgeno filmai; elektrifikuoti bėgiai prožektoriams montuoti; elektrinė priežiūros aparatūra; elektrinės baterijos; elektrinės jungės; elektrinės puskojinės; elektrinės relės; elektrinės ritės; elektrinės spynos; elektrinės užtvaros; elektriniai durų skambučiai; elektriniai įrenginiai nuo vagystės; elektriniai keitikliai; elektriniai komutacijos aparatai; elektriniai kontaktai; elektriniai laidininkai; elektriniai matavimo prietaisai; elektriniai pavojaus skambučiai; elektriniai reguliatoriai; elektriniai rezistoriai; elektriniai šviesos reguliatoriai; elektriniai tolinio uždegimo aparatai; elektrinių nuostolių indikatoriai; elektrodinaminiai geležinkelio iešmų tolinio valdymo aparatai; elektrodinaminiai signalų tolinio valdymo aparatai; elektrolizeriai; elektromagnetinės ritės; elektromagnetiniai vožtuvai (jungikliai); elektroninės lempos (radijas); elektroninės prekių etiketės; elektroninės skelbimų lentos; elektroninės užrašų knygelės; elektroniniai kišeniniai vertimo aparatai; elektroniniai leidiniai (parsisiunčiamieji); elektroniniai rašikliai (rodymo įtaisai); elektroninių signalų siųstuvai; elektros akumuliatoriai; elektros akumuliatoriai (transporto priemonėms); elektros akumuliatorių grotelės; elektros baterijų įkrovimo įtaisai; elektros grandinės jungikliai; elektros grandinės pertraukikliai; elektros išlydžio vamzdeliai (išskyrus naudojamus apšvietimui); elektros izoliaciniai vamzdeliai; elektros įvadų dangteliai; elektros jungikliai; elektros kabeliai; elektros kabelių apvalkalai; elektros kabelių sujungimo movos; elektros kolektoriai; elektros laidai; elektros laidų identifikavimo apvalkalai; elektros laidų identifikavimo siūlai; elektros linijų medžiagos (laidai, kabeliai); elektros linijų sujungikliai; elektros ričių laikikliai; elementariųjų dalelių greitintuvai; epidiaskopai; ergometrai; faksimiliniai aparatai; fermentacijos aparatai (laboratoriniai aparatai); filmavimo ir fotografavimo aparatų trikojai; filtrai (fotografija); fizikos aparatai ir prietaisai; fluorescenciniai ekranai; fotoaparatai; fotoaparatų stovai; fotoelementai; fotografijos laboratorijos; fotografijos laboratorijų lempos; fotografiniai vaizdo ieškikliai; fotometrai; fotonuotraukų džiovintuvai; fotoskaidrių centravimo aparatai; fototelegrafijos aparatai; gaisrinės kopėčios; gaisrinės mašinos; gaisrinės valtys; gaisrinės žarnos; gaisriniai siurbliai; gaisriniai užtiesalai; gaisrinių žarnų purkštai; gaisro signalizatoriai; gaisrų gesinimo smūginiai įtaisai; gaivinimo manekenai (mokomosios priemonės); galenito kristalai (detektoriai); galvaninės baterijos; galvaniniai elementai; galvanometrai; galvučių valymo juostos (rašymas); gamybos operacijų tolinio valdymo elektros įranga; garo katilų valdymo ir reguliavimo prietaisai; garsiakalbiai; garsiakalbių garsintuvai; garsiakalbių korpusai; garsintuvai; garso atkūrimo aparatai; garso ir vaizdo imtuvai; garso įrašai; garso įrašymo aparatai; garso įrašymo juostos; garso įrašymo laikmenos; garso įrašų diskų valymo aparatai; garso lokacijos prietaisai; garso perdavimo aparatai; garso signalizatoriai; gelbėjimo aparatai ir įrenginiai; gelbėjimo diržai; gelbėjimo liemenės; gelbėjimo plaustai; gelbėjimo plūdurai; geležinkelių eismo saugumo įrenginiai; geodezijos aparatai ir prietaisai; geodezijos prietaisai; gesintuvai; gylio matavimo aparatai ir mašinos; gylio matavimo lynai; gylio matavimo svambalai; gyvsidabriniai gulsčiukai; glaustiniai (kontaktiniai) lęšiai; glaustinių (kontaktinių) lęšių dėklai; globalinės padėties nustatymo sistemos (GPS) aparatai; gnybtai (elektra); greičio indikatoriai; greičio matavimo aparatai (fotografija); grotuvai; grotuvų adatos; gulsčiukai; heliografai; hidrolokatoriai; hidrometrai; higrometrai; holografos; induktoriai (elektra); inkarai (elektra); integrinės grandinės; inverteriai (elektra); išdirbtų odų stormačiai; išmanieji telefonai; izoliuota varinė viela; įrašytos kompiuterių programos; įrašytos kompiuterių valdymo programos; įrašų leistuvų adapteriai; įrašų leistuvų adatų keitimo aparatai; įrašų leistuvų greičio reguliatoriai; įspėjamieji švilpukai; įtampos dalytuvai (elektra); įtampos reguliatoriai (transporto priemonėms); jonizatoriai (išskyrus oro ar vandens); jungiamosios dėžutės (elektra); jungtys (elektra); juostiniai įrašymo aparatai; jūriniai gylio matuokliai; jūriniai kompasai; jūriniai signalizavimo aparatai; kalibrai (matavimo įrankiai); kalibravimo žiedai; kanalai (elektra); kapiliariniai vamzdeliai; kasetiniai (garsajuosčių ir vaizdajuosčių) leistuvai; kasos aparatai; katodai; katodiniai įrenginiai nuo korozijos; kelių pagalvėlės (darbininkams); kiaušinių tikrinimo prietaisai (ovoskopai); kibirkščių gesintuvai; kiekio indikatoriai; kino filmų montavimo įrenginiai; kino juostos (eksponuotos); kino kameros; kišeniniai skaičiuotuvai (kalkuliatoriai); klinometrai; koduotos magnetinės identifikavimo apyrankės; koduotosios kortelės-raktai; koduotosios magnetinės kortos; kompaktiniai diskai (audio- ir video-); kompaktiniai diskai (pastovioji atmintis); kompaktinių diskų leistuvai; komparatoriai; kompasai (matavimo prietaisai); kompiuteriai; kompiuterinių žaidimų programinė įranga; kompiuterių atminties įrenginiai; kompiuterių išoriniai įrenginiai; kompiuterių klaviatūros; kompiuterių programinė įranga (įrašyta); kompiuterių programos (parsisiunčiamoji programinė įranga); kompiuterių spausdintuvai; komutacijos įrenginiai (duomenų dorojimo įrenginiai); komutacinės lentos; komutatoriai; kondensatoriai; kontroliniai skydai (elektra); kopijavimo aparatai (fotografiniai, elektrostatiniai, terminiai); korekciniai lęšiai (optika); kosmografijos prietaisai; krypties kompasai; kūgio formos įspėjamieji kelio ženklai; kvėpavimo aparatai (išskyrus dirbtinio kvėpavimo); laboratorinės centrifugos; laboratorinės krosnys;

laboratoriniai padėklai; lagai (matavimo prietaisai); laidų jungtys (elektra); laikmačiai (laiko apskaitos prietaisai); laiko registravimo prietaisai; laisvų rankų įrangos rinkiniai telefonams; laiškų svarstyklės; laktodensimetrai; laktometrai; lankstieji diskai; lazeriai (ne medicinos reikmėms); liniuotės (matavimo įrankiai); lituotojų šalmai; lizdai, kištukai ir kitokie kontaktai (elektros jungtys); lydieji saugikliai; lydusis laidas; lustai (integrinės grandinės); magnetai; magnetinės duomenų laikmenos; magnetinės identifikavimo kortelės; magnetinės juostos; magnetinės vielos; magnetiniai kodavimo įrenginiai; magnetinių juostų išmagnetinimo įrenginiai; magnetinių juostų įrenginiai (kompiuteriams); manometrai; matai; matavimo aparatai; matavimo prietaisai; matavimo šaukštai; matematiniai prietaisai; matininkų grandinės; matininkų nivelyrai; matlankiai (matavimo prietaisai); matuokliai; matuokliai (geodezijos prietaisai); mechaniniai ženklai; medžiagų bandymo prietaisai ir mašinos; megafonai; mėgintuvėliai; menzulos (geodezijos prietaisai); metalo ieškikliai (pramonės ar karinėms reikmėms); meteorologiniai balionai; meteorologiniai prietaisai; metrai (matavimo įrankiai); metronomai; mikrofonai; mikrometrai; mikroprocesoriai; mikroskopai; mikroskopų objektinių stiklų dėklai; mikrotomai; mobilieji telefonai; mobiliųjų telefonų dirželiai; modemai; mokymo aparatai; monetiniai muzikos automatai (automatiniai grotuvai); monetiniai televizorių mechanizmai; monetinių aparatų mechanizmai; monitoriai (kompiuterių įrenginiai); monitoriai (kompiuterių programos); monoklių rėmai; nardytojų ausų kamščiai; nardytojų pirštinės; narų ir plaukikų nosies spaustukai; narų kaukės; narų kostiumai; navigacijos aparatai ir prietaisai; navigacijos prietaisai; navigacinė palydovų aparatūra; negatyvinių plokštelių kasetės (fotografija); neoninės lempos (reklama); nešiojamieji laikmenų leistuvai; nešiojamieji radijo aparatai; nešiojamieji šviesos atšvaitai (nuo eismo avarijų); netikrų monetų ieškikliai; neužpildytos spausdintuvų ir kopijavimo aparatų dažų kasetės; nivelyriniai prietaisai; nonijai; nuotraukų blizgintuvai; objektyvai (lęšiai) (optika); objektyvų gaubteliai; oktantai; okuliarai; ommetrai; optikos prekės; optinės duomenų laikmenos; optinės lempos; optiniai aparatai ir prietaisai; optiniai diskai; optiniai kondensoriai; optiniai lęšiai; optiniai pluoštai (šviesolaidžiai); optiniai ženklų skaitytuvai; optinis stiklas; optinių prietaisų mikrometriniai sraigtai; oro analizės aparatai; oro filtravimo respiratoriai; oscilografai; ozonatoriai; parsisiunčiamieji mobiliųjų telefonų skambučių tonai; parsisiunčiamoji kompiuterių programinė įranga; parsisiunčiamosios muzikos rinkmenos; parsisiunčiamosios vaizdo rinkmenos; pašarų analizės aparatai; pašto spaudų tikrintuvai; pelės (kompiuterio išoriniai įtaisai); pelės padėkliukai; pensnė; perfokortų įrenginiai (įstaigoms); periskopai; perprogramuojamos plokštės (mikrograndynų (mikroschemų) plokštės); Petri lėkštelės; pinigų išdavimo automatai (bankomatai); pinigų skaičiuotuvai ir rūšiuotuvai; pipetės; pirometrai; pirštinės nuo rentgeno spinduliuotės (gamyboje); Pito vamzdeliai; planimetrai; planšetiniai kompiuteriai; plėvelių pjaustymo įtaisai; plovimo vonelės (fotografija); pluoštiniai optiniai kabeliai; poliarimetrai; povandeninio plaukiojimo kvėpavimo aparatai; pranešimų gavikliai; priešgaisrinės purkštuvų sistemos; prietaisai kūdikiams stebėti; prietaisai su okuliarais; prizmės (optika); procesoriai (centriniai dorojimo įrenginiai); projekciniai aparatai; projekciniai ekranai; projekciniai skaidrių aparatai; projektoriai; puošybiniai magnetai; puslaidininkiai; puslaidininkių ruošiniai (integrinėms grandinėms); radarai (radiolokatoriai); radijo antenų stiebai; radijo aparatai; radijo ausinės; radijo siųstuvai (telekomunikacijos); radiologijos aparatai (pramonės reikmėms); radiologijos ekranai (pramonės reikmėms); radiotelefono aparatai; radiotelegrafo aparatai; raitelių šalmai; rastrai fototipijai; refraktometrai; refraktoriai; rentgeno aparatai (ne medicinos reikmėms); rentgeno spindulių švitinimo aparatai ir įrenginiai (išskyrus naudojamus medicinoje) (ne medicinos reikmėms); rentgeno vamzdeliai (ne medicinos reikmėms); rentgenogramos (ne medicinos reikmėms); reostatai; respiratorių filtrai; respiratorių kaukės (ne dirbtinio kvėpavimo); retortos; retortų stovai; ribotuvai (elektra); riešų atramos darbui su kompiuteriais; ritės (fotografija); rūko signalai (nesprogūs); sacharimetrai; saugos diržai (išskyrus transporto priemonių sėdynių ir sportinės įrangos); saugos tinklai (nuo nelaimingų atsitikimų); saulės akiniai; saulės baterijos; sąsajos įrenginiai (kompiuteriams); sąskaitų (faktūrų) išrašymo mašinos; scenos apšvietimo reguliatoriai; sekstantai; sferometrai; signaliniai plūdurai; signaliniai skambučiai; signaliniai švilpukai; signaliniai žibintai; signalizacijos įrenginiai nuo vagysčių; sirenos; siūlų skaitikliai; siuvėjų matai; siųstuvai - imtuvai; siųstuvai (telekomunikacijos); skaičiavimo liniuotės; skaičiavimo mašinos; skaidrės (fotografija); skaidrių rėmeliai; skaitikliai; skaitytuvai; skaitytuvai (duomenų dorojimo įrenginiai); skaitmeninių knygų skaitytuvai; skaitmeninių nuotraukų rėmeliai; skambučiai (įspėjamieji prietaisai); skambučių mygtukai; skirstomieji pultai (elektra); skirstomosios dėžutės (elektra); skirstomosios lentos (elektra); skirstomosios spintos (elektra); skydeliai nuo akinimo; skleistuvai (duomenų dorojimo įrenginiai); skreitiniai kompiuteriai; skreitinių kompiuterių įmautės; skreitinių kompiuterių krepšiai; slankmačiai; slėgio indikatoriai; slėgio matavimo aparatai; slėgį rodantys ventilių kamštukai; smėlio laikrodžiai; spausdintinės grandinės; spausdintinės plokštės; specialieji fotografijos aparatų ir fotografijos reikmenų dėklai; specialieji laboratorijų baldai; spektrografijos aparatai; spektroskopai; spiritiniai gulsčiukai; sriegiklių laikiklių ilgintuvai; srovės lygintuvai; stebėjimo prietaisai; stereoskopai; stereoskopiniai aparatai; stikliniai matavimo indai; stiprinimo vamzdžiai; stiprintuvai; stroboskopai; sūkių skaitikliai; sulfitometrai; sumavimo mašinos; svambalų gijos; svambalų svareliai; svarsčiai; svarstyklės; svarstyklės (rankiniai svertuvai);

svėrimo aratai ir prietaisai; svėrimo mašinos; šablonai (matavimo įrankiai); šilumos reguliavimo aparatai; šunų švilpukai; šviečiančiosios elektroninės rodyklės; šviečiantys plūdurai; šviesoforai (signalizavimo prietaisai); šviesoraščio aparatai; šviesos diodai (LED); švytintys ar mechaniniai kelio ženklai; švytintys ar mechaniniai signaliniai skydai; švytintys ar mechaniniai ženklai; švytintys ženklai; tachometrai; taksi skaitikliai; tankiamačiai; telefoniniai atsakikliai; telefono aparatai; telefono laidai; telefono mikrofonai; telefono rageliai; telegrafai (aparatai); telegrafo laidai; telemetrai; teleskopai; teleskopiniai šaunamųjų ginklų taikikliai; teletaipai; televizijos aparatai; televiziniai sufleravimo ekranai; temperatūros indikatoriai; temperatūros indikatorinės juostelės (ne medicinos reikmėms); teodolitai; termoelektroniniai vamzdeliai; termometrai (išskyrus medicininius); termostatai; termostatai (transporto priemonėms); tigliai (laboratorija); tikslieji matavimo prietaisai; tiksliosios svarstyklės; tiltinės svarstyklės; toliniai (distanciniai) atjungikliai; tolinio valdymo aparatai; totalizatoriai; transformatoriai (elektra); transporto priemonių gedimo įspėjamieji trikampiai; transporto priemonių greičio tikrinimo aparatai; transporto priemonių kilometrų registratoriai; transporto priemonių navigacinė aparatūra (borto kompiuteriai); transporto priemonių radijo imtuvai; transporto priemonių vairavimo ir tikrinimo treniruokliai; tranzistoriai (elektronika); triodai; ugnies gesinimo aparatai; ultravioletinių spindulių filtrai (fotografijai); urinometrai; užraktai (fotografija); užraktų paleidimo prietaisai (fotografija); užrašų kompiuteriai; vaizdajuostės (videojuostos); vaizdinių (video-) žaidimų kasetės; vaizdo (video-) ekranai; vaizdo magnetofonai; vaizdo žaidimų aparatų atminties kortelės; vakuumo matuokliai; vandens lygio indikatoriai; vandens paieškų virgulės; variklių paleidimo kabeliai; variometrai; veidrodžiai (kontrolės darbui); veidrodžiai (optika); vėjamačiai; vėjarodžiai; videokameros; videokasetės; videoprietaisai kūdikiams stebėti; videotelefonai; viskozimetrai (klampomačiai); voltmetrai; zumeriai (zurzalai); žaibolaidžių laidininkai; žalių odų storio matavimo aparatai; žetoninių aparatų mechanizmai; žingsnių skaitikliai (žingsniamačiai); žiūronai; žymėjimo plūdurai; žymekliai (stalių įrankiai).

11 acetileno degikliai; acetileno generatoriai; acetileno žibintai; akvariumų filtravimo aparatai; akvariumų lempos (žibintai); akvariumų šildytuvai; aliejaus valymo aparatai; aliejinės lempos; apšvietimo lemputės; apšvietimo prietaisai ir įrenginiai; apšvietimo žibintai; ardeliai; audinių garintuvai; autoklavai (elektriniai slėginiai virimo katilai); automatiniai drėkinimo įrenginiai; automatiniai pelenų transportavimo įrenginiai; automobilių įtaisai nuo akinimo (žibintų įtaisai); automobilių krypties signalizatorių lempos; automobilių krypties signalizatorių lemputės; automobilių žibintai; automobilių žibintai; baktericidiniai degikliai; benzininiai degikliai; bidė; boileriai (ne mašinų dalys); branduoliniai reaktoriai; branduolinio kuro ir branduolinių reakcijų lėtiklių apdorojimo įrenginiai; centrinio šildymo įrenginių plėtimosi bakai; centrinio šildymo radiatorių drėkintuvai; centrinio šildymo sistemų radiatoriai; chromatografai (pramonės reikmėms); čiaupai; degikliai; degimo krosnys; deginimo krosnių armatūra (atramos); deglai; deguonies-vandenilio degikliai; dekoratyviniai fontanai; desikatoriai (džiovinimo aparatai); dezinfekavimo aparatai; dezinfekavimo priemonių dalytuvai (tualetams); dezodoravimo aparatai (ne asmeninio naudojimo); distiliatoriai; distiliavimo aparatai; distiliavimo kolonos; distiliavimo valymo kolonos; drėkinimo mašinos žemės ūkio reikmėms; dujinės lempos; dujiniai žiebtuvėliai; dujinių prietaisų reguliavimo ir apsaugos reikmenys; dujotiekių reguliavimo ir apsaugos reikmenys; dujų degikliai; dujų degiklių antgaliai; dujų katilai; dujų kondensatoriai (ne mašinų dalys); dujų valymo įrenginiai; dujų valytuvai (dujinių įrenginių dalys); dūmtraukiai; dūmtraukių sklendės; dūmtraukių sklendės (šildymas); duonkepės krosnys; duonos gaminimo mašinos; duonos kepimo mašinos; duonos skrudintuvai; dušai; dušo kabinos; dviračių lemputės; dviračių žibintai; džiovinimo aparatai; džiovinimo aparatai ir įrenginiai; elektra šildomi patiesalai (kilimai); elektrinės gruzdintuvės; elektrinės šildomosios antklodės (ne medicinos reikmėms); elektrinės šildomosios pagalvėlės (paklotai) (ne medicinos reikmėms); elektrinės vaflinės; elektriniai arba ne elektriniai kojų šildytuvai; elektriniai asmeniniai ventiliatoriai; elektriniai jogurto gaminimo prietaisai; elektriniai kavinukai su koštuvais; elektriniai kavos aparatai; elektriniai radiatoriai; elektriniai skalbinių džiovintuvai; elektriniai slėginiai greitpuodžiai; elektriniai šildymo aparatai; elektriniai valgio virimo reikmenys; elektriniai virduliai; elektrinio kaitinimo siūleliai; elektrinis šildomasis apavas; elektros išlydžio apšvietimo vamzdeliai; elektros lempos; elektros lemputės; elektros lempų siūleliai; elektros šviestuvų lizdai; fakelų vamzdžiai (naftos pramonei); fontanai; frikciniai dujų degtuvai; garbanojimo lempos; garinių šildymo įrenginių oro vožtuvai; garintuvai; garo akumuliatoriai; garo aparatai veidui (saunos); garo gaminimo įrenginiai; garo katilai (ne mašinų dalys); gatvių šviestuvai; geriamojo vandens filtrai; gėrimų atšaldymo aparatai; gydomųjų kurortų vonios (talpyklos); gyvatukai (distiliavimo, šildymo įrenginių dalys); hidrantai; įdegimo įrenginiai (saulės vonios); kaitinimo degikliai; kaitinimo elementai; kaitinimo plokštės; Kalėdų eglučių elektros lemputės; kanalinės krosnys; karšto oro aparatai; karšto oro pirčių įrenginiai; kavos pupelių skrudintuvai; kepimo aparatai; kepimo iešmai; kepimo iešmų suktuvai; kepimo krosnelės su besisukančiu iešmu; kepimo rėmai; kietojo, skystojo arba dujinio kuro šildymo aparatai; kilnojamieji tualetai; kilnojamosios kalvės; kilnojamosios turkiškų vonių kabinos; kišeniniai šildytuvai; kišeniniai žibintuvėliai; klijų šildymo įrenginiai; klozetų bakeliai; klozetų puodai; konstrukcinės viryklių plokštės; krosnių aušintuvai; krosnių fasoninės dalys; krosnių išklojos (iš ugniai atsparaus molio); krosnių metalinės konstrukcijos;

krosnių pakrovimo įrenginiai; krosnių pelenų dėžės; krosnys (ne laboratorinės); krosnys (šildymo įrenginiai); kuro skalsintuvai; laboratorinės lempos; laboratoriniai degikliai; lakštiniai šildytuvai; lankinės lempos; lankinių lempų angliniai elektrodai; lašelinio drėkinimo antgaliai (irigavimo reikmenys); lavos akmenys keptuvams; ledo gaminimo įrenginiai ir mašinos; lempos; lempų atšvaitai; lempų dangčiai; lempų degikliai; lempų gaubtai; lempų gaubtų laikikliai; lempų kaminėliai; lempų stiklai; lempų stikliniai gaubtai; lygintuvų kaitintuvai; lovų šildynės; magnio siūlai (apšvietimui); maisto atliekų dehidratavimo aparatai; maisto gaminimo (virimo, kepimo) aparatai ir įrenginiai; maišikliniai vandentiekio čiaupai; metalinės šildyklės (lovai šildyti); mikrobanginės krosnelės (maisto gaminimo aparatai); mikrobangų krosnys pramonės reikmėms; namų židiniai; nardymo šviestuvai; netaškūs čiaupų antgaliai; nuotekų valymo įrenginiai; odontologų krosnelės; oro ar vandens jonizatoriai; oro dezodoravimo aparatai; oro džiovintuvai; oro filtravimo įrenginiai; oro kondicionavimo aparatai; oro kondicionavimo filtrai; oro kondicionavimo įrenginiai; oro sterilizatoriai; oro šildytuvai; oro transporto priemonių apšvietimo įrenginiai; oro valymo aparatai ir mašinos; oro valymo baktericidinės lempos; oro vėsinimo aparatai; pakabinamieji šviestuvai; panardinamieji šildytuvai; pasterizavimo aparatai; pašarų džiovinimo aparatai; pieno šaldymo įrenginiai; pisuarai (sanitariniai įtaisai); plaukiojimo baseinų chloravimo įrenginiai; plaukų džiovintuvai; plautuvės (virtuvinės); polimerizavimo įrenginiai; prausyklų rankų džiovintuvai; prožektoriai; puošybiniai žibintai; radiatoriai (šildymas); radiatorių dangteliai; rankų prausyklės (sanitarinių įrenginių dalys); rezervuarų lygio reguliavimo vožtuvai; salyklo džiovyklos; sanitariniai aparatai ir įrenginiai; sanitarinių įrenginių vandentiekio vamzdžiai; saugiosios lempos; saulės kolektoriai (šildymas); saulės krosnys; saunų įrenginiai; sėdimosios vonios; sietynai; skalbyklų vandens šildytuvai; skysčių vėsinimo įrenginiai; skystojo kuro degikliai; slėginiai vandens rezervuarai; smilkymo prietaisai (ne medicinos reikmėms); spiritiniai degikliai; sterilizatoriai; sūkuriniai vandens čiurkšlių aparatai; šachtininkų lemputės; šaldymo aparatai; šaldymo aparatai ir mašinos; šaldymo kameros; šaldymo konteineriai; šaldymo patalpos; šaldymo prietaisai ir įrenginiai; šaldymo spintos; šaldytuvai; šaldytuvai (dėžės); šaldomosios vitrinos; šildymo (vandeniu) įrenginiai; šildymo aparatai; šildymo įrenginiai; šildymo katilai; šildymo katilų dūmtraukiai; šildymo katilų tiektuvai; šildymo katilų vamzdžiai; šildymo krosnys; šildymo plokštės; šildomosios vitrinos; šilumokaičiai (ne mašinų dalys); šilumos akumuliatoriai; šilumos regeneratoriai; šilumos siurbliai (centrinio šildymo, cirkuliaciniai); šiukšlių degintuvai; švariosios kameros (sanitarijos įrenginiai); šviečiamieji apšvietimo vamzdeliai; šviesadiodžio (LED) apšvietimo įrenginiai; šviesos sklaidytuvai; šviestuvai; švytintys namų numeriai; tabako aušinimo įrenginiai; tabako džiovyklos; termostatiniai vožtuvai (šildymo įrenginių dalys); toršerai; transporto priemonių apšvietimo prietaisai; transporto priemonių atšvaitai; transporto priemonių įtaisai nuo akinimo (apšvietimo įtaisai); transporto priemonių įtaisai nuo apšerkšnijimo; transporto priemonių lempos; transporto priemonių oro kondicionieriai; transporto priemonių priekiniai žibintai; transporto priemonių šildytuvai; transporto priemonių šildomieji aparatai nuo langų šarmojimo; transporto priemonių ventiliacijos (oro kondicionavimo) įrenginiai; traukos gaubtai; traukos gaubtai (laboratorijoms); traukos gaubtai (virtuvėms); tualetai (vandens klozetai); tualeto dubenys; ultravioletinės lempos (ne medicinos reikmėms); vaisių džiovyklos; vamzdžių čiaupai (movos); vandens aparatų reguliavimo ir apsaugos priemonės; vandens arba dujų įrenginių ir vamzdynų apsauginiai reikmenys; vandens arba dujų įrenginių ir vamzdynų reguliavimo reikmenys; vandens čiaupų tarpikliai; vandens ėmimo įrenginiai; vandens filtravimo aparatai; vandens gėlinimo įrenginiai; vandens masažo vonių įrenginiai; vandens minkštinimo aparatai ir įrenginiai; vandens nuleidimo aparatai; vandens skirstymo įrenginiai; vandens sterilizatoriai; vandens šildyklės (buteliai); vandens šildytuvai; vandens šildytuvai (prietaisai); vandens tiekimo įrenginiai; vandens valymo aparatai ir mašinos; vandens valymo įrenginiai; vandens vėsinimo įrenginiai; vandentiekio įrenginiai; ventiliacijos (oro kondicionavimo) įrenginiai ir aparatai; ventiliatoriai (oro kondicionavimas); ventiliatoriai (oro kondicionavimo įrenginių dalys); vėsinimo aparatai ir įrenginiai; vėsinimo įrenginiai ir mašinos; vienkartiniai sterilizavimo maišeliai; viryklėlės; viryklės; virtuvinės viryklės (krosnelės); vonios; vonių įrengimo reikmenys; vonių kambarių įrenginiai; vonių šildytuvai; žaizdrai; žarijų krosnelės; žibintuvėliai; žindymo buteliukų elektriniai šildytuvai.

17 acetilceliuliozė (iš dalies apdorota); akrilinės dervos (pusgaminiai); anglies pluoštas (išskyrus tekstilės reikmėms); apsauginės asbesto uždangos; apsauginiai asbesto ekranai; asbesto; asbesto audiniai; asbesto dangos; asbesto kamšalai; asbesto kartonas; asbesto lakštai; asbesto medžiaga; asbesto pluoštas; asbesto pluoštas; asbesto pluoštas; asbesto popierius; asbesto šiferis; asbesto šiferis; asbesto veltinys; balata; brezentinės žarnos; celofano folija (išskyrus naudojamą vyniojimui); celofano lakštai (išskyrus naudojamus vyniojimui); cheminiai preparatai nuotėkiams šalinti; cilindrų sandarikliai; dielektrikai (izoliatoriai); dirbtinės dervos (pusgaminiai); ebonitas (vulkanizuotoji guma); ebonitinės formos; ebonitinės liejimo formos; ebonitinės liejimo formos; elastiniai siūlai (ne tekstilės reikmėms); elastiniai verpalai (ne tekstilės reikmėms); elektros kondensatorių popierius; elektros perdavimo linijų izoliatoriai; filtravimo medžiagos (iš dalies apdirbto putplasčio arba plastiko plėvelės); garso izoliavimo medžiagos; geležinkelių izoliatoriai; gėlių kompozicijų putplasčio pagrindai (pusgaminiai); glaistas; guminės atramos, ribotuvai; guminės movos mašinų dalims apsaugoti;

guminės movos mašinų dalims apsaugoti; guminės virvutės; guminiai amortizatoriai; guminiai ar plastikiniai kamšalai; guminiai kamščiai (dangteliai); guminiai pakavimo krepšiai (maišeliai, vokai); guminiai siūlai (ne tekstilės reikmėms); guminiai vožtuvai; guminiai žiedai; gumos ar plastiko kamšymo medžiagos; gumos ar plastiko užpildai; gumos arba vulkanizuoto pluošto tarpikliai; gumos mišiniai padangoms restauruoti; gumos mišiniai padangoms restauruoti; gutaperčia; išlyginamųjų pjūvių sandarinimo jungtys; išlyginamųjų pjūvių sandarinimo tarpikliai; izoliacinė juostelė; izoliacinė metalo folija; izoliacinė metalo folija; izoliacinės alyvos; izoliacinės juostelės ir juostos; izoliacinės medžiagos; izoliacinės pirštinės; izoliacinės ugniai atsparios medžiagos; izoliaciniai audiniai; izoliaciniai dažai; izoliaciniai lakai; izoliaciniai stiklo pluoštai; izoliacinis popierius; izoliacinis stiklo pluoštas; izoliacinis stiklo pluoštas; izoliacinis stiklo pluoštas; izoliacinis tinkas; izoliacinis veltinys; izoliatoriai; kabelių izoliatoriai; kamšymo medžiagos; kamšomoji vata; katilų termoizoliacinės medžiagos; kaučiuko tirpalai (gumos klijai); laistomosios žarnos; lateksas (kaučiukas); lipniosios juostelės (išskyrus raštinės, medicinos ar buities reikmėms); lipniosios juostelės (išskyrus raštinės, medicinos ar buities reikmėms); lipniosios juostos (išskyrus raštinės, medicinos ar buities reikmėms); mineralinė vata (izoliatorius); natūrali ar iš dalies apdirbta guma; natūraliojo kaučiuko arba vulkanizuoto pluošto vožtuvai; natūralusis ar iš dalies apdirbtas kaučiukas; ne metalinės armuojamosios vamzdžių medžiagos; ne metalinės vamzdžių įmovos; ne metalinės vamzdžių movos; ne metaliniai lankstieji vamzdžiai; ne metaliniai suslėgto oro vamzdžių fitingai; ne metaliniai vamzdžių sujungimai; ne metaliniai vamzdžių sujungimai; pastatų izoliacijos nuo drėgmės medžiagos; plastiko pluoštai (ne tekstilės reikmėms); plastikiniai litavimo siūlai; plastikiniai litavimo siūlai; plastikiniai siūlai (ne tekstilės reikmėms); plastiko plėvelės (ne pakuotėms); plastiko pluoštai (ne tekstilės reikmėms); plastikų lakštinės medžiagos (žemės ūkio reikmėms); plastikų medžiagos (iš dalies apdirbtos); plastikų plėvelės (išskyrus naudojamas vyniojimui); plastikų pluoštai (ne tekstilės reikmėms); plyšių kamšymo medžiagos; plyšių sandarikliai; plyšių tarpikliai; plūduriuojančios užtvaros nuo teršalų; riebokšliai; sandarikliai; sankabų movų tarpikliai; sintetinės dervos (pusgaminiai); sintetinis kaučiukas; skystasis kaučiukas; stabdžių antdėklų medžiagos (iš dalies apdirbtos); stiklainių guminiai sandarikliai; stiklo pluošto izoliaciniai audiniai; stiklo pluošto izoliaciniai audiniai; stiklo pluošto izoliaciniai audiniai; stiklo vata (izoliacijai); sujungimų sandarikliai; sujungimų užpildai; šilumos izoliacijos medžiagos; šilumos spinduliuotę sulaikančios medžiagos; šlako vata (izoliatorius); tamsintos langų stiklų plėvelės (spalvotos plėvelės); tarpikliai; tekstilinės žarnos; transformatorių izoliacinė alyva; transporto priemonių radiatorių jungiamosios žarnos; vamzdžių sujungimų sandarikliai; vamzdžių tarpikliai; vandeniui nelaidūs sandarinimo žiedai; vandeniui nelaidūs tarpikliai; viskozės lakštai (išskyrus naudojamus vyniojimui); vulkanizuota guma (ebonitas); vulkanizuotas pluoštas; vulkanizuotas pluoštas; vulkanizuotasis pluoštas; vulkanizuotos gumos (ebonito) liejimo formos; žėrutis (neapdirbtas ar iš dalies apdirbtas); žievių dangos (garso izoliacijai).

---

(111) **71020**
(151) 2015 04 23
(210) 2014 1364
(220) 2014 07 02
(181) 2024 07 02
(732) A. D. INTEGRITY APPLICATIONS LTD, 102 Ha'Avoda St., P. O. Box 432, Ashkelon, 78100, IL
(740) Marius Jakulis - Jason, 3, AAA Law, J. Jasinskio g. 16 A, LT-03163 Vilnius, LT
(540)

JUST CLIP IT!

(511)
10 cukraus kiekio kraujyje matavimo prietaisai; gliukozės kiekio kraujyje stebėjimo aparatai (medicinos reikmėms).
(310)(320)(330) 262099, 2014 01 12, IL

---

(111) **71021**
(151) 2015 04 23
(210) 2014 1365
(220) 2006 01 10
(181) 2016 01 10
(732) BANIF - BANCO INTERNACIONAL DO FUNCHAL SA, Rua de Joao de Tavira, 30, 9004-509 Funchal, PT
(740) Marius Jakulis - Jason, 3, AAA Law, J. Jasinskio g. 16 A, LT-03163 Vilnius, LT
(540)

BANIF

(511)
36 bankų paslaugos, finansinės paslaugos, finansinės operacijos ir finansinis įvertinimas.

---

(111) **71022**
(151) 2015 04 23
(210) 2014 1368
(220) 2014 07 03
(181) 2024 07 03
(732) UAB „SENUKŲ PREKYBOS CENTRAS", Islandijos pl. 32B, LT-51500 Kaunas, LT
(740) Reda Žabolienė, 7, Advokatės Redos Žabolienės kontora METIDA, Verslo centras VERTAS, Gynėjų g. 16, LT-01109 Vilnius, LT

(540)



(531) 1.15, 9.7, 26.1, 27.1, 29.1
(591) raudona, žalia, ruda, balta.
(511)
4 Kalėdų eglučių žvakutės.
11 Kalėdų eglučių elektros lemputės.
28 dirbtinės Kalėdų eglutės; dirbtinis Kalėdų eglučių sniegas; Kalėdų eglučių skambalėliai; Kalėdų eglučių stovai; Kalėdų eglučių žvakidėlės; Kalėdų eglučių papuošalai (išskyrus iliuminacijas ir konditerijos gaminius).

---

(111) **71023**
(151) 2015 04 23
(210) 2014 1369
(220) 2014 07 03
(181) 2024 07 03
(732) UAB „SENUKŲ PREKYBOS CENTRAS“, Islandijos pl. 32B, LT-51500 Kaunas, LT
(740) Reda Žabolienė, 7, Advokatės Redos Žabolienės kontora METIDA, Verslo centras VERTAS, Gynėjų g. 16, LT-01109 Vilnius, LT
(540)

CHRISTMAS TOUCH

(511)
4 Kalėdų eglučių žvakutės.
11 Kalėdų eglučių elektros lemputės.
28 dirbtinės Kalėdų eglutės; dirbtinis Kalėdų eglučių sniegas; Kalėdų eglučių skambalėliai; Kalėdų eglučių stovai; Kalėdų eglučių žvakidėlės; Kalėdų eglučių papuošalai (išskyrus iliuminacijas ir konditerijos gaminius).

---

(111) **71024**
(151) 2015 04 23
(210) 2014 1399
(220) 2014 07 08
(181) 2024 07 08
(732) UAB „SOFTNETA“, Varnių g. 1, LT-48310 Kaunas, LT
(740) Reda Žabolienė, 7, Advokatės Redos Žabolienės kontora METIDA, Verslo centras VERTAS, Gynėjų g. 16, LT-01109 Vilnius, LT
(540)

MEDDREAM

(511)
9 kompiuterių programos medicinos reikmėms; medicinos prietaisų autonominė programinė įranga; kompiuterių programinė įranga, skirta medicinos diagnostinių sprendimų pagalbai.

---

(111) **71025**
(151) 2015 04 23
(210) 2014 1402
(220) 2014 07 08
(181) 2024 07 08
(732) QUICKWASH HOLDINGS PLC, Salisbury House 29 Finsbury circus, EC2M 5QQ, Londonas, GB
(740) Kotryna Maščinskaitė, Advokatų kontora Jurkonis ir partneriai LINDEN, Liejyklos g. 3, LT-01120, Vilnius, LT
(540)



(531) 1.15, 26.4, 26.11, 29.1
(591) tamsiai mėlyna, šviesiai mėlyna, žydra, melsva, balta.
(511)
5 antibakteriniai geliai ir purškikliai rankoms dezinfekuoti.

---

(111) **71026**
(151) 2015 04 23
(210) 2014 1410
(220) 2014 07 09
(181) 2024 07 09
(732) AKCINĖ BENDROVĖ „NAUJOJI RŪTA“, V. Bielskio g.15, LT-76176 Šiauliai, LT

(540)

ZyZi

(511)

30 actas; alaus actas; anyžių sėklos; arabiškos daržovių salotos su traiškytais kviečiais ir aliejumi (tabulė); arbata; arbata su ledais; arbatžolių gėrimai; aromatinės medžiagos (išskyrus eterinius aliejus); aromatiniai preparatai (maistui); aštrūs marinuotų daržovių prieskoniai (su garstyčiomis); augaliniai preparatai, naudojami kaip kavos pakaitalai; avižiniai maisto produktai; avižiniai miltai; avižų dribsniai; avižų grūstmilčiai; baltymingieji javainių batonėliai; bandelės; bičių pienelis; bičių pikis (propolis); biskvitai; blynai; blynų vyniotiniai su sūrio ar daržovių įdaru (takos); bulviniai miltai; chalva; ciberžolė; cikorija (kavos pakaitalas); cinamonas (prieskonis); cukrus; desertiniai putėsiai (konditerija); dešrų rišamosios medžiagos; dribsniai (grūdų produktai); duona; duonos trupiniai; džiūvėsiai; garstyčios; garstyčių milteliai; gėlės ar lapai, naudojami kaip arbatos pakaitalai; gėrimų aromatinės medžiagos (išskyrus eterinius aliejus); glitimas (paruoštas maistui); glitimo priedai (kulinarijos reikmėms); gliukozė (kulinarijos reikmėms); grūdų produktai; gvazdikėliai (prieskoniai); imbieras (prieskonis); imbieriniai meduoliai; javainiai (dribsniai su priedais); javainių batonėliai; javiniai užkandžiai; jūros dumbliai (prieskoniai); jūros vanduo (maistui virti); kakava; kakavos gėrimai; kakavos gėrimai su pienu; kapariai (prieskoniai); karamelės (saldainiai); karis (prieskoniai); kava; kavos aromatinės medžiagos; kavos gėrimai; kavos gėrimai su pienu; kavos pakaitalai; kečupas (pomidorų padažas); kepimo milteliai; kepimo soda (sodos bikarbonatas kepimo reikmėms); kepiniai; kepinių aromatinės medžiagos (išskyrus eterinius aliejus); kepinių glajus (cukraus glajus); kepinių sausieji mišiniai; kepinių tešla; konditerijos gaminiai; konditerijos gaminiai (Kalėdų eglutėms puošti); konditerijos gaminiai su migdolais; konditerinė tešla; konservuotos prieskoninės žolės (prieskoniai); kramtomoji guma; krekeriai (užkandžių sausainiai); kukurūzai (malti); kukurūzai (skrudinti); kukurūzai (smulkinti); kukurūzai (spraginti); kukurūzų dribsniai; kukurūzų košė; kukurūzų kruopos; kukurūzų miltai; kukurūzų spragėsiai; kumpio aptepai; kuskusas (manų kruopos); kvapieji pipirai; kviečių gemalai (žmonių maistui); kvietiniai miltai; lakricos lazdelės (konditerija); lakštiniai (makaronai); ledai; ledas (šaldymui); ledinukai; ledų rišamosios medžiagos; lukštenti miežiai; lukštentos avižos; maistinės kruopos; maistinis krakmolas; maisto konservavimo druska; maisto produktų esencijos (išskyrus eterines esencijas ir eterinius aliejus); majonezas; makaronai; makaronų padažas; makaronų tešla; maliniai; maltozė; manų kruopos; marcipanai; marinatai; medus; melasa (maistui); melasos sirupas; mėsėčiai (koldūnai); mėsos minkštinimo medžiagos (naudojamos namų sąlygomis); mėsos padažai; mėtos (konditerijai); mielės; miežiniai miltai; migdoliniai sausainiai (konditerijos gaminiai); migdolų tešla; miltai; miltiniai konditerijos gaminiai; miltiniai maisto produktai; miltinių maisto produktų tešla; muskatų riešutai; natūralios saldinamosios medžiagos; natūralus ar dirbtinis ledas; nerauginta duona; neskrudinta kava; padažai (uždarai); palmių cukrus; paprikos (prieskoniai); paruošti lakštinių patiekalai; pastilės (konditerija); pestas (padažas); picos; pipirai; pyragai; pyragai su aštriu vaisių įdaru (quiches); pyragai su mėsos įdaru; pyragai su pašteto įdaru; pyragaičiai su įdaru (kepiniai); pyragėliai su daržovių įdaru (pavasariniai pyragėliai); pyragų tešla; plaktos grietinėlės tirštikliai; ploni makaronai (vermišeliai); pomidorų padažas; pralinė (trinti riešutai su cukrumi); prieskoniai; prieskoniai (aštrieji); prieskoniai (kvapieji); prieskoniai (padažai); pudingai; pupiniai miltai; raugai; ryžiai; ryžių kepiniai; ryžių užkandžiai; rupūs kukurūziniai miltai; sago kruopos; saldainiai (ledinukai); saldainiai su minkštu įdaru; saldieji konditerijos gaminiai; saldymedžiai (konditerija); saldus pieniškas padažas su miltais; saldžios bandelės; salierų druska; salyklas (žmonių valgiui); salykliniai sausainiai; salyklo ekstraktas (maistui); salotų uždarai; sausainiai; sėmenys (žmonių maistui); smulkinti miežiai; sojiniai miltai; sojos pupelių pasta (prieskoniai); sojų padažas; spagečiai; sumuštiniai; sūrainiai (sumuštiniai); suši; šafranas (prieskonis); šaldytas jogurtas (konditeriniai ledai); šaltmėtiniai saldainiai; šerbetas (ledai); šokoladas ir šokoladiniai saldainiai; šokoladiniai putėsiai; šokolado gėrimai; šokolado gėrimai su pienu; tapijoka; tapijokos miltai; tešla; tešlainiai; tešlos fermentai; tirštieji uždarai su vaisiais (prieskoniai); tirštikliai (valgių virimui); tortai; tortiljos; trauktinės (ne gydomosios); vafliai; vaisiniai ledai; vaisių drebučiai (konditerija); vaisių tyrės (padažai); valgomieji ledai; valgomoji druska; valgomųjų ledų rišamosios medžiagos; valgomųjų ledų sausieji mišiniai; vanilė (aromatinė medžiaga); vanilinas (vanilės pakaitalas); vermišeliai (makaronai); vyno akmuo (kalio tartratas) (kulinarijos reikmėms); žemės riešutų konditerijos gaminiai; žvaigždanyžiai.

---

(111) **71027**
(151) 2015 04 23
(210) 2014 1411
(220) 2014 07 09
(181) 2024 07 09
(732) UNILEVER NV, Weena 455, 3013 AL Rotterdam, NL
(740) Marius Jakulis - Jason, 3, AAA Law, J. Jasinskio g. 16 A, LT-03163 Vilnius, LT
(540)

KOLORKI

(511)

30 ledai; valgomieji ledai; vaisvandenių ledai, šerbetas (ledai), šaldytų vaisių ledai, vaisių sulčių ledai, ledas; šaldyti konditerijos gaminiai.

---

(111) **71028**
(151) 2015 04 23
(210) 2014 1422
(220) 2014 07 14
(181) 2024 07 14
(732) VITALIJ NEČEPURENKO, Naujakiemio g. 6-119, LT-94118 Klaipėda, LT
(740) UAB „Gili upė“, Breslaujos g. 3B-118, LT-44403, Kaunas, LT
(540)



(531) 27.5, 29.1
(591) raudona, juoda.
(511)
41 akademijos (mokymas); atrakcionų parkai; abonementinės bibliotekos; aprūpinimas sporto reikmenimis; asmeninių trenerių paslaugos (kūno rengybos treniruotės); bilietų agentūrų paslaugos (pramogos); cirkai; dekoracijų nuoma; diskotekų paslaugos; diskotekų vedėjų paslaugos; egzaminavimas; elektroninė darbalaukinė leidyba; elektroninių knygų ir žurnalų tiesioginis publikavimas; elektroninių publikacijų tiesioginis pateikimas per kompiuterių tinklą (ne parsisiunčiamųjų); estrados artistų paslaugos; filmų kūrimas (išskyrus reklaminius); fizinis lavinimas; fotografavimas; fotoreportažų rengimas; garso aparatūros nuoma; garso įrašų montavimas; garso įrašų nuoma; gestų kalbos vertimas; gimnastikos mokymas; gyvūnų dresavimas; golfo paslaugos; grožio konkursų rengimas; informacija apie poilsio ir pramogų renginius; instruktavimas; internatinės mokyklos; įrašų studijų paslaugos; kaligrafijos paslaugos; karaokės paslaugų parūpinimas; kasetinių vaizdo magnetofonų nuoma; kilnojamosios bibliotekos; kinematografijos reikmenų ir kino projektorių nuoma; kino filmų demonstravimas; kino filmų nuoma; kino juostų nuoma; kino studijos; klubų paslaugos (pramogos ar švietimas); knygų leidyba; kolokviumų rengimas ir vedimas; koncertų rengimas ir vedimas; konferencijų rengimas ir vedimas; kongresų rengimas ir vedimas; kultūros ar mokomųjų parodų rengimas; kūno rengybos treniruočių vedimas; lošimai; lošimo namų (kazino) paslaugos; loterijų rengimas; madų šou rengimas (pramogų reikmėms); mikrofilmavimas; miuzikholai; modelių parinkimas dailininkams; mokyklų paslaugos (švietimas); mokymas; mokymas (mažos grupės ar vieno asmens); muziejų aprūpinimas eksponavimo reikmenimis; muzikos komponavimo paslaugos; muzikos kūrimas; naktiniai klubai; ne reklaminių tekstų rašymas; neakivaizdinis mokymas; orkestrų paslaugos; pasilinksminimai; pobūvių rengimas; poilsio ir pramogų vietų paslaugos; poilsio stovyklų paslaugos (pramoginių); povandeninio plaukiojimo reikmenų nuoma; praktinis mokymas (parodomasis); pramoginių ar mokomųjų konkursų rengimas; pramoginių rodinių (šou) kūrimas; pramoginių rodinių (šou) rengimas; pramogos; pramogų informacija; pramogų paviljonų paslaugos; profesijos pasirinkimo konsultacijos; profesinis mokymas ir rengimas; profesinis perkvalifikavimas; radijo ir televizijos imtuvų nuoma; radijo ir televizijos programų rengimas; radijo pramoginės laidos; religinis švietimas; reporterių paslaugos; scenaristų paslaugos; seminarų rengimas ir vedimas; simpoziumų rengimas ir vedimas; sporto aikščių nuoma; sporto įrenginių nuoma (išskyrus transporto priemones); sporto stovyklų paslaugos; sporto varžybų tvarkaraščių sudarymas; sporto varžybų rengimas; stadionų įrenginių nuoma; subtitravimas; sveikatos klubų paslaugos (sveikatinimas ir kūno rengybos treniruotės); šokių vakarų rengimas; švietimo informacija; švietimo paslaugos; teatro ar televizijos studijų apšvietimo priemonių nuoma; teatro dekoracijų nuoma; teatro spektakliai; tekstų maketavimo paslaugos (ne reklaminių tekstų); tekstų skelbimas (išskyrus reklaminius); televizijos pramoginės laidos; teniso kortų nuoma; tiesioginis muzikos pateikimas per kompiuterių tinklą (ne parsisiunčiamosios); tiesioginis vaizdo įrašų pateikimas per kompiuterių tinklą (ne parsisiunčiamųjų); tiesioginių laidų rengimas; ugdomasis vadovavimas (mokymas); vaikų darželiai; vaizdajuosčių (videokasečių) nuoma; vaizdajuosčių įrašymas; vaizdajuosčių redagavimas; vaizdo filmų demonstravimas; vertėjų žodžiu paslaugos; vertimai; videokamerų nuoma; vietų užsakymas spektakliams; zoologijos sodų paslaugos; žaidimų įrangos nuoma; žaidimų paslaugos, teikiamos tiesiogiai per kompiuterių tinklą; žaislų nuoma.

---

(111) **71029**
(151) 2015 04 23
(210) 2014 1729
(220) 2014 08 26
(181) 2024 08 26
(732) SONY PICTURES TELEVISION UK RIGHTS LIMITED, Sony Pictures Europe House 25, Golden Square, London W1F 9LU, GB
(740) Tatjana Sterlina, 37, UAB „Intels“, Naugarduko g. 32 / 2, LT-03225 Vilnius, LT

(540)



(531) 3.1, 7.15, 25.12, 26.1, 26.4, 29.1
(591) tamsiai mėlyna, šviesiai mėlyna, ruda, vyšninė, raudona, rausva, balta, juoda.
(511)
41 pramogų paslaugos, tarp jų filmų (tęstinių televizijos serialų) kūrimas (išskyrus reklaminius), televizijos programų rengimas, įterptinių televizijos programų segmentų rengimas.

---

(111) **71030**
(151) 2015 04 23
(210) 2014 1734
(220) 2014 08 27
(181) 2024 08 27
(732) UAB „VALENTIS“, Molėtų pl. 11, LT-08409 Vilnius, LT
(740) Gediminas Pranevičius, 54, Advokatų kontora VARUL, Konstitucijos pr. 7, LT-09308 Vilnius, LT
(540)

Beorganic

(511)
5 mitybos papildai; mikroelementų preparatai (žmonėms); vitaminų preparatai; mineraliniai maisto papildai.

---

(111) **71031**
(151) 2015 04 23
(210) 2014 1739
(220) 2014 08 28
(181) 2024 08 28
(732) UAB SOFTERA BALTIC, V. Krėvės pr. 114C-23, LT-51317 Kaunas, LT
(540)



(531) 26.4, 27.7, 29.1
(591) geltona, tamsiai pilka.
(511)
9 kompiuterių programinė įranga (įrašyta), kompiuterių programos (parsisiunčiamoji programinė įranga), parsisiunčiamoji kompiuterių programinė įranga.
42 kompiuterinės programinės įrangos įtaisymas; kompiuterių programinės įrangos atnaujinimas, kompiuterių programinės įrangos konsultacijos, kompiuterių programinės įrangos priežiūra, kompiuterių programinės įrangos projektavimas, kompiuterių programų ir duomenų konvertavimas (ne fizinis), kompiuterių programų rengimas, kompiuterių programų nuoma, programinė įranga kaip paslauga (SaaS).

---

(111) **71032**
(151) 2015 04 23
(210) 2014 1760
(220) 2014 08 29
(181) 2024 08 29
(732) UAB „BORTA“, Minijos g. 148, LT-93263 Klaipėda, LT
(740) Marija Lenkutienė, 6, Patentinių paslaugų centras, UAB, J.Basanavičiaus g. 11/1, LT-03108 Vilnius, LT
(540)



(531) 26.4, 27.1, 29.1
(591) pilka, balta, oranžinė.
(511)
6 betono metalinės armuojamosios medžiagos; geležies kampuočiai; geležies ruošiniai; geležinės juostos; hidroizoliacijos metaliniai statybiniai elementai; kilnojamieji metaliniai statiniai; metalinės statybinės plokštės; metalinė stogo hidroizoliacija; metalinės apkabos; metalinės grandinių jungiamosios grandys; metalinės krovinių ąsos; metalinės krovinių juostos; metalinės krovinių pakabos; metalinės laiptų pakopos; metalinės perdangų sijos; metalinės pertvaros; metalinės platformos (gamykloje surinktos); metalinės plokštės su durų anga; metalinės ribojamosios vartų atramos; metalinės sienų plokštės; metalinės sijos; metalinės statybinės plokštės; metalinės stogo plokštės; metalinės talpyklos; metalinės tvirtinimo apkabos; metalinės užtvaros; metalinės verandos (statiniai);

metaliniai aptvarai; metaliniai atraminiai stulpai; metaliniai elektros linijų poliai; metaliniai groteliniai dirbiniai; metaliniai pastoliai; metaliniai statybiniai karkasai; metaliniai stiebai; metaliniai stulpai; metaliniai surenkamieji namai (rinkiniai); metaliniai šiltnamių rėmai; metaliniai vamzdžių sujungimo elementai; pastatų metalinės atramos; pavėsinės (metalinės konstrukcijos); ugniai atsparios metalinės statybinės medžiagos.

---

(111) **71033**

(151) 2015 04 23

(210) 2014 1763

(220) 2014 08 29

(181) 2024 08 29

(732) UAB „KLAIPĖDOS EOLTAS“, Baltijos pr. 6B, LT-94106 Klaipėda, LT

(740) Nijolė Viktorija Mickevičienė, 11, Panerių g. 79A, LT-48425 Kaunas, LT

(540)



(531) 26.4, 29.1

(591) raudona, balta, juoda.

(511)

1 antifrizai; pavarų dėžės skystis; vairo mechanizmo su stiprintuvu skysčiai; transporto priemonių variklių aušalai; preparatai nuo variklių aušalų užvirimo; variklių dekarbonizavimo (nuodegų šalinimo) chemikalai; stabdžių skysčiai.

4 alyva (skystasis tepalas); degalai; dyzeliniai degalai; sukietintosios dujos (kuras); pramoniniai tepalai; rapsų aliejus (pramonės reikmėms); variklinių degalų priedai (ne cheminiai); tepalai; žvakės.

7 guoliai (mašinų dalys); rutulinių guolių žiedai; savitepiai guoliai; transmisinių velenų guoliai; mašinų guolių atramos; guolių dėžės (mašinų dalys); ritininiai guoliai; rutuliniai guoliai; siurbliai (mašinų ar variklių dalys); skydai (mašinų dalys); skriejikai (mašinų dalys); skriemuliai (mašinų dalys); skriemulių frikciniai diržai; mašinų smagračiai; tepimo dėžutės (mašinų dalys); tepimo siurbliai; tepimo žiedai (mašinų dalys); švaistikliai (mašinoms ir varikliams); variklių duslintuvai; variklių išmetamieji vamzdžiai; variklių stūmokliai; variklių ventiliatoriai; velenų sankabos (mašinos); variklių ventiliatorių diržai; stūmoklių žiedai; kaitinimo žvakės (dyzeliniams varikliams paleisti); vidaus degimo variklių žvakės; variklių radiatoriai; variklių cilindrai; būgnai (mašinų dalys); mašinų antifrikciniai tarpikliai; garo ar tepalo separatoriai; mašinų, variklių valdymo lynai; lankstai (variklių dalys); universalieji lankstai (Kardano lankstai); pavaros velenai (ne antžeminio transporto priemonėms); ritės (mašinų dalys).

12 transporto priemonių amortizacinės spyruoklės; automobilių amortizatoriai; transporto priemonių pakabų amortizatoriai; transporto priemonių stabdžių antdėklai; transporto priemonių vairaračių apmautai; transporto priemonių apmušalai; transporto priemonių ašys; ašių kakliukai; transporto priemonių atbulinės eigos signaliniai įtaisai; transporto priemonių gaubtai; automobilių grandinės; automobilių padangos; automobilių užuolaidos nuo saulės; automobilių važiuoklės (šasi); transporto priemonių bagažinės; transporto priemonių bagažo tinkleliai; transporto priemonių ratų balansavimo svareliai; automobilių buferiai; transporto priemonių degalų (dujų) bakų dangteliai; padangų dygliai; transporto priemonių sėdynių saugos diržai; grandinės nuo slydimo; transporto priemonių hidraulinės sistemos; padangų kamerų taisymo įrankių rinkiniai; transporto priemonių laipteliai; antžeminių transporto priemonių laisvosios eigos (ratų) mechanizmai; liukai; transporto priemonių prietaisai nuo vagysčių; transporto priemonių signalizacija nuo vagysčių; oro maišai (automobilių saugos įtaisai); oro siurbliai (transporto priemonių reikmenys); transporto priemonių padangos; transporto priemonių padangų įtaisai nuo slydimo; transporto priemonių pakabų spyruoklės; pavaros antžeminio transporto priemonėms; antžeminių transporto priemonių pavarų grandinės; antžeminių transporto priemonių pavarų dėžės; antžeminių transporto priemonių pavarų varikliai; antžeminių transporto priemonių pavarų velenai; transporto priemonių posūkių rodikliai; priekiniai stiklai; priekinių stiklų valytuvai; transporto priemonių padangų priešslydžio įtaisai; transporto priemonių prikabinimo įtaisai; transporto priemonių purvasaugiai; transporto priemonių ratai; transporto priemonių ratlankiai; transporto priemonių ratų stebulės; ratų stebulių lankai; antžeminių transporto priemonių sankabos; transporto priemonių saugiosios vaikų sėdynės; transporto priemonių sėdynių saugos diržai; transporto priemonių sėdynės; transporto priemonių sėdynių apvalkalai; slidžių bagažinės (automobilinės); transporto priemonių stabdžiai; transporto priemonių stabdžių segmentai; transporto priemonių stabdžių trinkelės; stebulių gaubtai; transporto priemonių ratų stipinai; antžeminių transporto priemonių sukabintuvai; transporto priemonių apdangalai (nustatytos formos); transporto priemonių važiuoklės; transporto priemonių vairaračiai.

---

(111) **71034**
(151) 2015 04 23
(210) 2014 1766
(220) 2014 09 01
(181) 2024 09 01
(732) UAB „SIGMA TELAS ENERGY“, Kalvarijų g. 125, LT-08221 Vilnius, LT
(540)



(531) 25.7, 27.1, 28.7, 29.1
(591) raudona, pilka.
(511)

9 aliarmo įrenginiai; bandymų aparatai; duomenų dorojimo įrenginiai; elektrinė priežiūros aparatūra; elektriniai komutacijos aparatai; elektroninės skelbimų lentos; elektroninių signalų siųstuvai; įrašytos kompiuterių programos; įrašytos kompiuterių valdymo programos; įrašyta kompiuterių programinė įranga; komutacijos įrenginiai (duomenų dorojimo įrenginiai); matavimo prietaisai; matuokliai; modemai; kompiuterių programos (parsisiunčiamoji programinė įranga); sirenos; skaitikliai; skirstomieji pultai (elektra); elektriniai gamybos operacijų tolinio valdymo įrenginiai.

38 kompiuterizuotas pranešimų ir vaizdų perdavimas; ryšiai per kompiuterių terminalus.

42 duomenų ar dokumentų konvertavimas iš fizinių laikmenų į elektronines laikmenas; inžinerija; kompiuterinės programinės įrangos įtaisymas; kompiuterių programinės įrangos konsultacijos; kompiuterių programinės įrangos priežiūra; kompiuterių programinės įrangos projektavimas; kompiuterių programų rengimas; konsultacijos dėl energijos taupymo; naujų produktų tyrimas ir kūrimas (paslaugos kitiems); pramoninis konstravimas; programinė įranga kaip paslauga (SaaS); statybų projektavimas.

---

(111) **71035**
(151) 2015 04 23
(210) 2014 1769
(220) 2014 09 02
(181) 2024 09 02
(732) UAB „KRISEDA“, Lygybės g. 21-86, LT-51379 Kaunas, LT
(740) UAB „Juriscon“, Konstitucijos pr. 23C-109, LT-08105, Vilnius, LT
(540)

Hostika

(511)

42 apsaugos nuo kompiuterinių virusų paslaugos; architektų konsultacijos; architektų paslaugos; audinių bandymai; bakteriologiniai tyrimai; biologiniai tyrimai; chemikų paslaugos; cheminė analizė; cheminiai tyrimai; debesų kompiuterija; debesų nusodinimas; dokumentų skaitmeninimas (skenavimas); drabužių modeliavimas; duomenų ar dokumentų konvertavimas iš fizinių laikmenų į elektronines laikmenas; elektroninių duomenų saugojimas; energijos auditas; eskizų darymas (pramoninis dizainas); fizika (tyrimai); geologinė paieška; geologinė žvalgyba; geologiniai tyrinėjimai; informacinių technologijų (IT) konsultavimo paslaugos; interjero dizainas; internetinių paieškos sistemų parūpinimas; inžinerija; inžineriniai darbai (ekspertizė); kalibravimas (matavimai); kartografijos paslaugos; klinikiniai tyrimai; kokybės tikrinimas; kokybinis vilnų įvertinimas; kompiuterinės programinės įrangos įtaisymas; kompiuterinių technologijų ir programavimo informacijos teikimas visuotinio kompiuterių tinklo svetainėse; kompiuterių aparatinės įrangos projektavimo ir tobulinimo konsultacijos; kompiuterių duomenų atkūrimas; kompiuterių nuoma; kompiuterių programinės įrangos atnaujinimas; kompiuterių programinės įrangos konsultacijos; kompiuterių programinės įrangos priežiūra; kompiuterių programinės įrangos projektavimas; kompiuterių programų dubliavimas; kompiuterių programų ir duomenų konvertavimas (ne fizinis); kompiuterių programų rengimas; kompiuterių programų nuoma; kompiuterių sistemų analizė; kompiuterių sistemų projektavimas; kompiuterių sistemų stebėsena per nuotolinę prieigą; kompiuterių svetainių (visuotinio kompiuterių tinklo svetainių) priskyrimas; konsultacijos dėl energijos taupymo; kosmetikos tyrimai; mechanikos tyrimai; medžiagų bandymai; meninio dizaino paslaugos; meno kūrinių tikrumo nustatymas; meteorologinė informacija; miestų planavimas; mokslinė informacija, patarimai ir konsultacijos dėl taršos anglies dioksidu mažinimo; moksliniai tyrimai; mokslinių laboratorijų paslaugos; naftos gręžinių bandymai; naftos telkinių paieška; naftos žvalgyba; naudotinų naftos telkinių tyrimai; naujų produktų tyrimas ir kūrimas (paslaugos kitiems); nuotolinis atsarginių duomenų kopijavimas; orų prognozavimas; povandeniniai tyrinėjimai; pramoninis konstravimas; programinė įranga kaip paslauga (SaaS); rašysenos tyrimas (grafologija); serverių priegloba; stačiojo miško kokybinis įvertinimas; statybų projektavimas; taros ir pakuočių dizainas; techniniai tyrimai; techninių projektų tyrimai; tyrimai aplinkosaugos srityje; topografinių nuotraukų darymas; transporto priemonių techninė apžiūra; vandens tyrimai; visuotinio kompiuterių tinklo svetainių projektavimo konsultacijos; visuotinio kompiuterių tinklo svetainių kūrimas ir palaikymas kitiems; žiniatinklio serverių nuoma.

(111) **71036**

(151) 2015 04 23

(210) 2014 1847

(220) 2014 09 17

(181) 2024 09 17

(732) „STEMMA GROUP“, UAB, Taikos pr. 24A, LT-91222 Klaipėda, LT

(740) Gražina Pečiulienė, 38, Bajorų kel. 11-18, LT-08466 Vilnius, LT

(540)



(531) 5.1, 24.3

(511)

35 algalapių parengimas; artistų verslo vadyba; biuro mašinų ir įrengimų nuoma; buhalterinė apskaita; dokumentų dauginimas; duomenų paieška kompiuterių rinkmenose (kitiems); ekonominis prognozavimas; fotokopijavimas; fotokopijavimo mašinų nuoma; importo ir eksporto agentūros; informacijos rinkimas kompiuterinėse duomenų bazėse; informacijos sisteminimas kompiuterinėse duomenų bazėse; kainų palyginimo paslaugos; komercijos ar pramonės vadybos pagalba; komercinė informacija ir patarimai vartotojams (konsultacijų teikimas); komercinės informacijos agentūros; komercinės ir verslo kontaktų informacijos teikimas; komercinio tarpininkavimo paslaugos; kompiuterinių duomenų bazių duomenų atnaujinimas ir priežiūra; kompiuterizuotas rinkmenų (bylų) tvarkymas; laikraščių užsakymas (kitiems); laisvai samdomų paslaugų teikėjų verslo vadyba; madų šou rengimas pardavimo skatinimo reikmėms; maketavimo paslaugos reklamos tikslams; mažmeninė ir didmeninė prekyba farmacijos, veterinarijos ir higienos preparatais bei medicinos reikmenimis; modelių paslaugos (reklamos reikmėms ar pardavimui skatinti); mokesčių apskaičiavimas; mugių rengimas (komercijos ar reklamos reikmėms); naujienų apžvalgų paslaugos; nuomonių tyrimas; paieškos sistemos optimizavimas; pardavimas aukcione; pardavimo stendų nuoma; parduotuvių vitrinų puošimas (tvarkymas); parodų rengimas (komercijos ar reklamos reikmėms); paslaugų nuoma (verslo pagalba); pavyzdžių platinimas; personalo komplektavimas; personalo vadybos konsultacijos; pranešimų užrašymas (įstaigų veikla); prekių pardavimo skatinimas (kitiems); prekių pateikimas žiniasklaidoje pardavimo reikmėms; prekių rodymas; prekių užsakymų administracinis tvarkymas; prekybos sandorių derybos ir susitarimai (tretiesiems asmenims); psichologinis testavimas personalo parinkimo reikmėms; radijo reklama; reklama; reklama „mokėk už paspaudimą“; reklama paštu; reklaminės medžiagos nuoma; reklaminės medžiagos tobulinimas; reklaminių filmų gamyba; reklaminių skelbimų platinimas; reklaminių tekstų rašymas; reklaminių tekstų skelbimas; reklamos agentūros; reklamos laiko nuoma žiniasklaidoje; reklamos pristatymas paštu; reklamos vietų nuoma; rėmėjų paieška; rinkodara; rinkos nagrinėjimas; rinkotyra; samdos agentūros; savikainos analizė; sąskaitų būklės apyskaitų sudarymas; sąskaitų-faktūrų išrašymas; sekretoriavimas; skelbimų klijavimas; smulkių prekių pardavimo automatų nuoma; spausdinimas (mašinėle); statistinių duomenų rinkimas; statybų verslo projektų vadyba; stenografavimas; svetainės duomenų srauto optimizavimas; tekstų dorojimas; telefoniniai atsakymai (kai abonentas nepasiekiamas); telekomunikacinių paslaugų užsakymas (kitiems); telerinkodaros paslaugos; televizijos reklama; tiekimo paslaugos kitiems (prekių ir paslaugų pirkimas kitiems verslams); trečiųjų asmenų prekių ir paslaugų licencijavimo komercinis administravimas; verslo auditas; verslo efektyvumo (veiksmingumo) specialistų paslaugos; verslo informacija; verslo informacijos teikimas visuotinio kompiuterių tinklo svetainėse; verslo nagrinėjimas; verslo operacijų įvertinimas; verslo organizavimo konsultacijos; verslo patikrinimai; verslo perkėlimo paslaugos; verslo specialistų konsultacijos; verslo tyrimai; verslo vadyba (sportininkams); verslo vadybos ir organizavimo konsultacijos; verslo vadybos konsultacijos; verslo vadybos pagalba; verslo vadybos patarėjų paslaugos; viešas reklamavimas; viešasis elektroninis reklamavimas kompiuterių tinkle; viešbučių verslo vadyba; visuomenės informavimas.

36 akcijų ir obligacijų supirkimo ir pardavimo tarpininkavimas (vertybinių popierių makleriai); anglies dioksido kreditų pardavimo tarpininkavimas; antikvarinių daiktų įvertinimas; atsiskaitymų ne grynaisiais pinigais sistema (kliringas); banko operacijos; biržos kursų kitimo informacija; biržos maklerių paslaugos; būsto agentūros (butai); butų nuoma; čekių patikrinimas; dalimis padengiamos paskolos; daugiabučių namų valdymas; debeto kortelių paslaugos; draudimas; draudimas nuo gaisro; draudimas nuo nelaimingų atsitikimų; draudimo informacija; draudimo konsultacijos; draudimo rizikos vertintojų (aktuarų) paslaugos; draudimo tarpininkavimas (draudimo makleriai); elektroninis pinigų pervedimas; faktoringas; finansavimo paslaugos; finansinė informacija; finansinė parama; finansinės informacijos teikimas visuotinio kompiuterių tinklo svetainėse; finansinės

konsultacijos; finansinės veiklos vadyba; finansinės analizės; finansinis įvertinimas (draudimo, banko operacijų, nekilnojamojo turto); finansinis stačio miško įvertinimas; finansinis vilnų įvertinimas; fiskalinis įvertinimas; garantijos; gyvenamųjų patalpų nuoma; gyvybės draudimas; hipotekos paskolos; internetinė bankininkystė; investicijų fondai; išperkamosios nuomos finansavimas; jūrinis draudimas; juvelyrinių dirbinių (brangenybių) įvertinimas; kapitalo investavimas; kelioninių čekių išleidimas; kontorų nuoma (nekilnojamas turtas); kredito agentūros; kredito kortelių išleidimas; kredito kortelių paslaugos; labdaros fondų lėšų rinkimas; laidavimo įsipareigojimai; laidavimo paslaugos; lėšų investavimas; lombardų veikla; meno kūrinių įvertinimas; muitinės tarpininkų veikla (muitinės makleriai); nekilnojamojo turto agentūros; nekilnojamojo turto įvertinimas; nekilnojamojo turto nuomos agentūros; nekilnojamojo turto tarpininkų veikla (nekilnojamojo turto makleriai); nekilnojamojo turto valdymas; nekilnojamojo turto nuoma; numizmatinis įvertinimas; nuompinigių rinkimas; paskolos (finansinės); pašto ženklų įvertinimas; patikėtinis (turto); patikėtinių veikla; pensijų mokėjimo paslaugos; pinigų keitimas; pinigų rinkliavų rengimas; pirkimo išsimokėtinai finansavimas; remonto įkainių įvertinimas (finansinis įvertinimas); saugojimas seifuose; savišalpos fondo paslaugos; skolinimas už vertybinius popierius; skolinimosi patarėjų paslaugos; skolų inkasavimo agentūros; statybos projektų finansų tvarkymas; sveikatos draudimas; tarpininkavimas (maklerių veikla); tarpuskaitos namai (finansiniai); taupomųjų bankų paslaugos; ūkių nuoma; verslo likvidavimo paslaugos (finansinės); vertybinių popierių išleidimas; vertybinių popierių supirkimo ir pardavimo tarpininkavimas (vertybinių popierių makleriai); vertybių saugojimas.

40 energijos gamyba.

43 apgyvendinimo biurai (viešbučiai, pensionai); aprūpinimas maistu ir gėrimais; apšvietimo priemonių nuoma (ne teatrui ar televizijos studijoms); barų paslaugos; geriamojo vandens dalytuvų nuoma; gyvūnų pensionai; kavinės; kavos barai; kėdžių, stalų, staltiesių, stiklo dirbinių nuoma; kilnojamųjų statinių nuoma; laikino būsto parūpinimas; lopšeliai; maisto gaminimo (virimo, kepimo) aparatų nuoma; maisto produktų meninis pjaustinėjimas; moteliai; palapinių nuoma; pensionai (apstatyti kambariai ir maitinimas); pensionų rezervavimas; poilsio stovyklaviečių paslaugos; restoranai; savitarnos restoranai; senelių namai; susitikimo patalpų nuoma; trumpa patalpų nuoma; trumpo poilsio stovyklų paslaugos (nuomojamos patalpos); turizmo bazės; užkandinės; valgyklos; viešbučiai; viešbučių rezervavimas.

---

(111) **71037**
(151) 2015 04 24
(210) 2014 0731
(220) 2014 04 07
(181) 2024 04 07
(732) UAB „ARVI“ IR KO, J.Basanavičiaus a. 8, LT-68308 Marijampolė, LT
(740) Reda Žabolienė, 7, Advokatės Redos Žabolienės kontora METIDA, Verslo centras VERTAS, Gynėjų g. 16, LT-01109 Vilnius, LT
(540)



(531) 24.17, 26.2, 29.1
(591) žalia, mėlyna, žalsvai mėlyna, violetinė, geltona, raudona, oranžinė, pilka.
(511)

35 reklama; verslo vadyba; verslo tvarkyba; įstaigų veikla; didmeninė ir mažmeninė prekyba maisto produktais, gėrimais, chemijos produktais, klijais, dažais, politūromis, lakais, antikorozinėmis medžiagomis, beicais, balinimo ir skalbimo preparatais, valymo, poliravimo, šveitimo ir švitrinamojo apdirbimo preparatais, muilu, parfumerija, eteriniais aliejais, kosmetikos preparatais, dantų priežiūros preparatais, techniniais aliejais, riebalais ir tepalais, apšvietimo medžiagomis, maisto papildais, higienos preparatais, dietiniais produktais, kūdikių maistu, dezinfekavimo preparatais, kenkėjų naikinimo preparatais, statybinėmis medžiagomis, lynais, viela, ne brangiaisiais metalais, metalo dirbiniais, metalinėmis statybinėmis medžiagomis, kilnojamaisiais metaliniais statiniais, smulkiais geležies dirbiniais ir smulkiomis metalinėmis detalėmis, metaliniais vamzdžiais, seifais, brangiaisiais metalais, brangiųjų metalų meno dirbiniais ir papuošalais, įrankiais ir padargais, fotografijos, kinematografijos, optiniais, svėrimo, matavimo, signalizavimo, tikrinimo (priežiūros), gelbėjimo, mokymo prietaisais ir aparatais, elektros ir elektronikos prietaisais ir aparatais, įrašų diskais, duomenų dorojimo įrenginiais ir kompiuteriais, gesintuvais, ortopediniais gaminiais, apšvietimo, šildymo, garų gamybos, valgio virimo, šaldymo, džiovinimo, vėdinimo, vandens tiekimo ir sanitariniais įrenginiais, dviračiais, transporto priemonių dalimis ir detalėmis, juvelyriniais dirbiniais, laikrodžiais, laikmačiais, muzikos instrumentais, popierinėmis pakavimo medžiagomis, spaudiniais ir spausdintiniais leidiniais, knygomis,

žurnalais, laikraščiais, popierinėmis raštinės prekėmis, popierinėmis servetėlėmis ir staltiesėmis, popierinėmis nosinėmis, tualetiniu popieriumi, raštinės reikmenimis, dailininkų reikmenimis, biuro reikmenimis, mokomąja medžiaga ir vaizdinėmis priemonėmis, pakavimo medžiagomis, statybinėmis medžiagomis, vamzdžiais, odiniais kelioniniais krepšiais, lagaminais, diržais, piniginėmis, rankinukais, portfeliais, kuprinėmis, reikmeninėmis, krepšiais, skėčiais, sporto prekėmis, baldais, interjero detalėmis, namų apyvokos ir virtuvės reikmenimis, keptuvais (griliais), indais, šukomis, kempinėmis, šepečiais, valymo reikmenimis, stiklo, porceliano ir keramikos gaminiais, virvėmis, špagatais, tinklais, palapinėmis, stoginėmis, brezentu, maišais, siūlais, audiniais ir tekstilės gaminiais, patalyne, staltiesėmis, drabužiais, avalyne, galvos apdangalais, siuvimo reikmenimis, siuvimo aksesuarais ir medžiagomis, kilimais, grindų ir sienų danga, žaidimais ir žaislais, gimnastikos ir sporto reikmenimis, Kalėdų eglučių papuošalais, sodo reikmenimis, žemės ūkio, sodo, miško produktais ir grūdais, šviežiais vaisiais ir daržovėmis, sėklomis, augalais, pašarais, salyklu, tabaku, rūkymo reikmenimis, pobūviams ir šventėms skirtais reikmenimis, puošybos reikmenimis, žvakėmis, karnavaliniais kostiumais, kaukėmis, farmacijos ir veterinarijos preparatais bei medicinos reikmenimis, įskaitant prekybą per užsakymams paštu skirtus katalogus ar elektroninėmis priemonėmis žiniatinklio svetainėse ar teleparduotuvėse; importo ir eksporto agentūros; rinkos nagrinėjimas; verslo tyrimai; visuomenės informavimas; rinkotyra; rinkodara; verslo konsultacijos; ekonominis prognozavimas; parodų rengimas komercijos ar reklamos reikmėms; verslo informacija; prekių pardavimo skatinimas (kitiems); komercinė informacija ir patarimai vartotojams (vartotojų konsultacijų teikimas); įmonių steigimo verslo paslaugos; įmonių steigimo ir valdymo konsultacijos; verslo projektų vadyba; personalo komplektavimas; personalo perkėlimo paslaugos; laikinas personalo įdarbinimas.

36 finansinės operacijos; finansinės analizės; finansinės konsultacijos; nekilnojamojo turto operacijos; nekilnojamojo turto valdymas; akcijų ir obligacijų supirkimo ir pardavimo tarpininkavimas (vertybinių popierių makleriai); įmonių kapitalo fondų valdymas; akcinį kapitalą kontroliuojančių įmonių paslaugos; finansavimo paslaugos, susiję su įmonių pirkimu ir pardavimu; kapitalo valdymas; kapitalo investavimas; kapitalo investicijų konsultacijos; nekilnojamojo turto valdymas; biurų nuoma; žemės nuoma.

---

(111) **71038**
(151) 2015 04 24
(210) 2013 1994
(220) 2013 11 07
(181) 2023 11 07
(732) UAB „EUROPOS ŽVAIGŽDŽIŲ GRUPĖ“, Gedimino pr. 45-4, LT-01109 Vilnius, LT
(540)

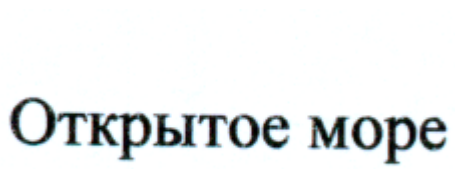

(531) 28.5
(561) Otkrytoe more
(511)

41 švietimas; mokymas; pramogos; sportinė ir kultūrinė veikla; abonementinės bibliotekos; akademijos (mokymas); asmeninių trenerių paslaugos (kūno rengybos treniruotės); atrakcionų parkai; bilietų agentūrų paslaugos (pramogos); cirkai; dekoracijų nuoma; diskotekų paslaugos; diskotekų vedėjų paslaugos; egzaminavimas; elektroninė darbalaukinė leidyba; elektroninių knygų ir žurnalų tiesioginis publikavimas; elektroninių publikacijų tiesioginis pateikimas per kompiuterių tinklą (ne parsisiunčiamųjų); estrados artistų paslaugos; filmų kūrimas (išskyrus reklaminius); fizinis lavinimas; fotografavimas; fotoreportažų rengimas; gamybinė praktika (parodomoji); garso aparatūros nuoma; garso įrašų montavimas; garso įrašų nuoma; gestų kalbos vertimas; gimnastikos mokymas; gyvūnų dresavimas; golfo paslaugos; grožio konkursų rengimas; informacija apie poilsio ir pramogų renginius; instruktavimas; internatinės mokyklos; įrašų studijų paslaugos; kaligrafijos paslaugos; karaokės paslaugų parūpinimas; kasetinių vaizdo magnetofonų nuoma; kilnojamosios bibliotekos; kinematografijos reikmenų ir kino projektorių nuoma; kino filmų demonstravimas; kino filmų nuoma; kino juostų nuoma; kino studijos; klubų paslaugos (pramogos ar švietimas); knygų leidyba; kolokviumų rengimas ir vedimas; koncertų rengimas ir vedimas; konferencijų rengimas ir vedimas; kongresų rengimas ir vedimas; kultūros ar mokomųjų parodų rengimas; kūno rengybos treniruočių vedimas; lošimai; lošimo namų (kazino) paslaugos; loterijų rengimas; madų šou rengimas (pramogų reikmėms); mikrofilmavimas; miuzikholai; modelių parinkimas dailininkams; mokyklų paslaugos (švietimas); mokymas (mažos grupės ar vieno asmens); muziejų aprūpinimas eksponavimo reikmenimis; muzikos komponavimo paslaugos; muzikos kūrimas; naktiniai klubai; ne reklaminių tekstų rašymas; neakivaizdinis mokymas; orkestrų paslaugos; pasilinksminimai; pobūvių rengimas; poilsio ir pramogų vietų paslaugos; poilsio stovyklų paslaugos (pramoginių); povandeninio plaukiojimo reikmenų nuoma; praktinis mokymas (parodomasis); pramoginių ar mokomųjų konkursų rengimas; pramoginių rodinių (šou) kūrimas; pramoginių rodinių (šou) rengimas; pramogų informacija; pramogų paviljonų

paslaugos; profesijos pasirinkimo konsultacijos; profesinis mokymas ir rengimas; profesinis perkvalifikavimas; radijo ir televizijos imtuvų nuoma; radijo ir televizijos programų kūrimas; radijo pramoginės laidos; religinis švietimas; reporterių paslaugos; scenaristų paslaugos; seminarų rengimas ir vedimas; simpoziumų rengimas ir vedimas; sporto aikščių nuoma; sporto įrenginių nuoma (išskyrus transporto priemones); sporto renginių rengimas; sporto stovyklų paslaugos; sporto varžybų tvarkaraščių sudarymas; sporto varžybų rengimas; stadionų įrenginių nuoma; subtitravimas; sveikatos klubų paslaugos (sveikatinimas ir kūno rengybos treniruotės); šokių vakarų rengimas; švietimo informacija; švietimo paslaugos; teatro dekoracijų nuoma; teatro spektakliai; tekstų maketavimo paslaugos (ne reklaminių tekstų); tekstų skelbimas (išskyrus reklaminius); televizijos ar teatro studijų apšvietimo priemonių nuoma; televizijos ir radijo imtuvų nuoma; televizijos ir radijo programų rengimas; televizijos pramoginės laidos; teniso kortų nuoma; tiesioginių laidų rengimas; ugdomasis vadovavimas (mokymas); vaikų darželiai; vaizdajuosčių (videokasečių) nuoma; vaizdajuosčių įrašymas; vaizdajuosčių redagavimas; vaizdo filmų demonstravimas; vertėjų žodžiu paslaugos; vertimai; videofilmų gamyba; videokamerų nuoma; vietų užsakymas spektakliams; zoologijos sodų paslaugos; žaidimų įrangos nuoma; žaidimų paslaugos, teikiamos tiesiogiai per kompiuterių tinklą; žaislų nuoma.

---

(111) **71039**

(151) 2015 04 24

(210) 2013 1995

(220) 2013 11 07

(181) 2023 11 07

(732) UAB „EUROPOS ŽVAIGŽDŽIŲ GRUPĖ“, Gedimino pr. 45-4, LT-01109 Vilnius, LT

(540)

Atvira jūra

(511)

41 švietimas; mokymas; pramogos; sportinė ir kultūrinė veikla; abonementinės bibliotekos; akademijos (mokymas); asmeninių trenerių paslaugos (kūno rengybos treniruotės); atrakcionų parkai; bilietų agentūrų paslaugos (pramogos); cirkai; dekoracijų nuoma; diskotekų paslaugos; diskotekų vedėjų paslaugos; egzaminavimas; elektroninė darbalaukinė leidyba; elektroninių knygų ir žurnalų tiesioginis publikavimas; elektroninių publikacijų tiesioginis pateikimas per kompiuterių tinklą (ne parsisiunčiamųjų); estrados artistų paslaugos; filmų kūrimas (išskyrus reklaminius); fizinis lavinimas; fotografavimas; fotoreportažų rengimas; gamybinė praktika (parodomoji); garso aparatūros nuoma; garso įrašų montavimas; garso įrašų nuoma; gestų kalbos vertimas; gimnastikos mokymas; gyvūnų dresavimas; golfo paslaugos; grožio konkursų rengimas; informacija apie poilsio ir pramogų renginius; instruktavimas; internatinės mokyklos; įrašų studijų paslaugos; kaligrafijos paslaugos; karaokės paslaugų parūpinimas; kasetinių vaizdo magnetofonų nuoma; kilnojamosios bibliotekos; kinematografijos reikmenų ir kino projektorių nuoma; kino filmų demonstravimas; kino filmų nuoma; kino juostų nuoma; kino studijos; klubų paslaugos (pramogos ar švietimas); knygų leidyba; kolokviumų rengimas ir vedimas; koncertų rengimas ir vedimas; konferencijų rengimas ir vedimas; kongresų rengimas ir vedimas; kultūros ar mokomųjų parodų rengimas; kūno rengybos treniruočių vedimas; lošimai; lošimo namų (kazino) paslaugos; loterijų rengimas; madų šou rengimas (pramogų reikmėms); mikrofilmavimas; miuzikholai; modelių parinkimas dailininkams; mokyklų paslaugos (švietimas); mokymas (mažos grupės ar vieno asmens); muziejų aprūpinimas eksponavimo reikmenimis; muzikos komponavimo paslaugos; muzikos kūrimas; naktiniai klubai; ne reklaminių tekstų rašymas; neakivaizdinis mokymas; orkestrų paslaugos; pasilinksminimai; pobūvių rengimas; poilsio ir pramogų vietų paslaugos; poilsio stovyklų paslaugos (pramoginių); povandeninio plaukiojimo reikmenų nuoma; praktinis mokymas (parodomasis); pramoginių ar mokomųjų konkursų rengimas; pramoginių rodinių (šou) kūrimas; pramoginių rodinių (šou) rengimas; pramogų informacija; pramogų paviljonų paslaugos; profesijos pasirinkimo konsultacijos; profesinis mokymas ir rengimas; profesinis perkvalifikavimas; radijo ir televizijos imtuvų nuoma; radijo ir televizijos programų kūrimas; radijo pramoginės laidos; religinis švietimas; reporterių paslaugos; scenaristų paslaugos; seminarų rengimas ir vedimas; simpoziumų rengimas ir vedimas; sporto aikščių nuoma; sporto įrenginių nuoma (išskyrus transporto priemones); sporto renginių rengimas; sporto stovyklų paslaugos; sporto varžybų tvarkaraščių sudarymas; sporto varžybų rengimas; stadionų įrenginių nuoma; subtitravimas; sveikatos klubų paslaugos (sveikatinimas ir kūno rengybos treniruotės); šokių vakarų rengimas; švietimo informacija; švietimo paslaugos; teatro dekoracijų nuoma; teatro spektakliai; tekstų maketavimo paslaugos (ne reklaminių tekstų); tekstų skelbimas (išskyrus reklaminius); televizijos ar teatro studijų apšvietimo priemonių nuoma; televizijos ir radijo imtuvų nuoma; televizijos ir radijo programų rengimas; televizijos pramoginės laidos; teniso kortų nuoma; tiesioginių laidų rengimas; ugdomasis vadovavimas (mokymas); vaikų darželiai; vaizdajuosčių (videokasečių) nuoma; vaizdajuosčių įrašymas; vaizdajuosčių redagavimas; vaizdo filmų demonstravimas; vertėjų žodžiu paslaugos; vertimai; videofilmų gamyba; videokamerų nuoma; vietų užsakymas spektakliams; zoologijos sodų paslaugos; žaidimų įrangos nuoma; žaidimų paslaugos, teikiamos tiesiogiai per kompiuterių tinklą; žaislų nuoma.

---

(111) **71040**
(151) 2015 04 24
(210) 2013 1996
(220) 2013 11 07
(181) 2023 11 07
(732) UAB „EUROPOS ŽVAIGŽDŽIŲ GRUPĖ“, Gedimino pr. 45-4, LT-01109 Vilnius, LT
(540)

Open sea

(511)

41 švietimas; mokymas; pramogos; sportinė ir kultūrinė veikla; abonementinės bibliotekos; akademijos (mokymas); asmeninių trenerių paslaugos (kūno rengybos treniruotės); atrakcionų parkai; bilietų agentūrų paslaugos (pramogos); cirkai; dekoracijų nuoma; diskotekų paslaugos; diskotekų vedėjų paslaugos; egzaminavimas; elektroninė darbalaukinė leidyba; elektroninių knygų ir žurnalų tiesioginis publikavimas; elektroninių publikacijų tiesioginis pateikimas per kompiuterių tinklą (ne parsisiunčiamųjų); estrados artistų paslaugos; filmų kūrimas (išskyrus reklaminius); fizinis lavinimas; fotografavimas; fotoreportažų rengimas; gamybinė praktika (parodomoji); garso aparatūros nuoma; garso įrašų montavimas; garso įrašų nuoma; gestų kalbos vertimas; gimnastikos mokymas; gyvūnų dresavimas; golfo paslaugos; grožio konkursų rengimas; informacija apie poilsio ir pramogų renginius; instruktavimas; internatinės mokyklos; įrašų studijų paslaugos; kaligrafijos paslaugos; karaokės paslaugų parūpinimas; kasetinių vaizdo magnetofonų nuoma; kilnojamosios bibliotekos; kinematografijos reikmenų ir kino projektorių nuoma; kino filmų demonstravimas; kino filmų nuoma; kino juostų nuoma; kino studijos; klubų paslaugos (pramogos ar švietimas); knygų leidyba; kolokviumų rengimas ir vedimas; koncertų rengimas ir vedimas; konferencijų rengimas ir vedimas; kongresų rengimas ir vedimas; kultūros ar mokomųjų parodų rengimas; kūno rengybos treniruočių vedimas; lošimai; lošimo namų (kazino) paslaugos; loterijų rengimas; madų šou rengimas (pramogų reikmėms); mikrofilmavimas; miuzikholai; modelių parinkimas dailininkams; mokyklų paslaugos (švietimas); mokymas (mažos grupės ar vieno asmens); muziejų aprūpinimas eksponavimo reikmenimis; muzikos komponavimo paslaugos; muzikos kūrimas; naktiniai klubai; ne reklaminių tekstų rašymas; neakivaizdinis mokymas; orkestrų paslaugos; pasilinksminimai; pobūvių rengimas; poilsio ir pramogų vietų paslaugos; poilsio stovyklų paslaugos (pramoginių); povandeninio plaukiojimo reikmenų nuoma; praktinis mokymas (parodomasis); pramoginių ar mokomųjų konkursų rengimas; pramoginių rodinių (šou) kūrimas; pramoginių rodinių (šou) rengimas; pramogų informacija; pramogų paviljonų paslaugos; profesijos pasirinkimo konsultacijos; profesinis mokymas ir rengimas; profesinis perkvalifikavimas; radijo ir televizijos imtuvų nuoma; radijo ir televizijos programų kūrimas; radijo pramoginės laidos; religinis švietimas; reporterių paslaugos; scenaristų paslaugos; seminarų rengimas ir vedimas; simpoziumų rengimas ir vedimas; sporto aikščių nuoma; sporto įrenginių nuoma (išskyrus transporto priemones); sporto renginių rengimas; sporto stovyklų paslaugos; sporto varžybų tvarkaraščių sudarymas; sporto varžybų rengimas; stadionų įrenginių nuoma; subtitravimas; sveikatos klubų paslaugos (sveikatinimas ir kūno rengybos treniruotės); šokių vakarų rengimas; švietimo informacija; švietimo paslaugos; teatro dekoracijų nuoma; teatro spektakliai; tekstų maketavimo paslaugos (ne reklaminių tekstų); tekstų skelbimas (išskyrus reklaminius); televizijos ar teatro studijų apšvietimo priemonių nuoma; televizijos ir radijo imtuvų nuoma; televizijos ir radijo programų rengimas; televizijos pramoginės laidos; teniso kortų nuoma; tiesioginių laidų rengimas; ugdomasis vadovavimas (mokymas); vaikų darželiai; vaizdajuosčių (videokasečių) nuoma; vaizdajuosčių įrašymas; vaizdajuosčių redagavimas; vaizdo filmų demonstravimas; vertėjų žodžiu paslaugos; vertimai; videofilmų gamyba; videokamerų nuoma; vietų užsakymas spektakliams; zoologijos sodų paslaugos; žaidimų įrangos nuoma; žaidimų paslaugos, teikiamos tiesiogiai per kompiuterių tinklą; žaislų nuoma.

---

(111) **71041**
(151) 2015 04 24
(210) 2014 0215
(220) 2014 02 03
(181) 2024 02 03
(732) VIDMANTĖ BOSEVIČIŪTĖ, P. Vileišio g. 18, II k., LT-01001 Vilnius, LT
(540)



(531) 1.15, 17.2, 29.1
(591) juoda, tamsiai mėlyna, mėlyna, šviesiai mėlyna.
(511)

11 dušai; dušo kabinos; gyvatukai (distiliavimo, šildymo įrenginių dalys); mikrobanginės krosnelės (maisto gaminimo aparatai); vonios; maišykliniai vandentiekio čiaupai; čiaupai; tualetai (vandens klozetai); kaitinimo plokštės; virtuvinės viryklės (krosnelės); vonių kambarių įrenginiai.

---

(111) **71042**
(151) 2015 04 24
(210) 2014 0253
(220) 2014 02 07
(181) 2024 02 07
(732) RAMUNĖ BAŠKAUSKAITĖ, Arklių g. 20-8, LT-10305 Vilnius, LT
(740) Reda Žabolienė, 7, Advokatės Redos Žabolienės kontora METIDA, Verslo centras VERTAS, Gynėjų g. 16, LT-01109 Vilnius, LT
(540)

LTfresh

(511)

16 spaudiniai; spausdintiniai leidiniai; vadovėliai; albumai; brošiūros; bukletai; fotonuotraukos (spausdintos); informaciniai biuleteniai; kalendoriai; katalogai; knygos; periodiniai leidiniai; popieriniai ar kartoniniai plakatai; žinynai.

41 mokymas; pramogos; pramogų informacija; abonementinės bibliotekos; kilnojamosios bibliotekos; elektroninė darbalaukinė leidyba; knygų leidyba; elektroninių publikacijų tiesioginis pateikimas per kompiuterių tinklą (ne parsisiunčiamųjų); elektroninių knygų ir žurnalų tiesioginis publikavimas; ne reklaminių tekstų rašymas; tekstų skelbimas (išskyrus reklaminius); švietimas ir švietimo informacija; pramogų ar mokomųjų konkursų rengimas; kultūros ar mokomųjų parodų rengimas; seminarų rengimas ir vedimas; vertimai.

---

(111) **71043**
(151) 2015 04 24
(210) 2014 0260
(220) 2014 02 10
(181) 2024 02 10
(732) UAB SPECTRO FINANCE, Aušros alėja 68, LT-76233 Šiauliai, LT
(540)



(531) 3.4, 26.1, 29.1
(591) pilka, geltona.

(511)

35 reklama; verslo vadyba; verslo tvarkyba; įstaigų veikla; algalapių parengimas; artistų verslo vadyba; biuro mašinų ir įrengimų nuoma; buhalterinė apskaita; dokumentų dauginimas; duomenų paieška kompiuterių rinkmenose (kitiems); ekonominis prognozavimas; fotokopijavimas; fotokopijavimo mašinų nuoma; importo ir eksporto agentūros; informacijos rinkimas kompiuterinėse duomenų bazėse; informacijos sisteminimas kompiuterinėse duomenų bazėse; kainų palyginimo paslaugos; komercijos ar pramonės vadybos pagalba; komercinė informacija ir patarimai vartotojams (konsultacijų teikimas); komercinės informacijos agentūros; komercinės ir verslo kontaktų informacijos teikimas; komercinio tarpininkavimo paslaugos; kompiuterinių duomenų bazių duomenų atnaujinimas ir priežiūra; kompiuterizuotas rinkmenų (bylų) tvarkymas; laikraščių užsakymas (kitiems); laisvai samdomų paslaugų teikėjų verslo vadyba; madų šou rengimas pardavimo skatinimo reikmėms; maketavimo paslaugos reklamos tikslams; mažmeninė ir didmeninė prekyba farmacijos, veterinarijos ir higienos preparatais bei medicinos reikmenimis; modelių paslaugos (reklamos reikmėms ar pardavimui skatinti); mokesčių apskaičiavimas; mugių rengimas (komercijos ar reklamos reikmėms); naujienų apžvalgų paslaugos; nuomonių tyrimas; paieškos sistemos optimizavimas; pardavimas aukcione; pardavimo stendų nuoma; parduotuvių vitrinų puošimas (tvarkymas); parodų rengimas (komercijos ar reklamos reikmėms); paslaugų nuoma (verslo pagalba); pavyzdžių platinimas; personalo komplektavimas; personalo vadybos konsultacijos; pranešimų užrašymas (įstaigų veikla); prekių pardavimo skatinimas (kitiems); prekių pateikimas žiniasklaidoje pardavimo reikmėms; prekių rodymas; prekių užsakymų administracinis tvarkymas; prekybos sandorių derybos ir susitarimai (tretiesiems asmenims); psichologinis testavimas personalo parinkimo reikmėms; radijo reklama; reklama „mokėk už paspaudimą“; reklama paštu; reklaminės medžiagos nuoma; reklaminės medžiagos tobulinimas; reklaminių filmų gamyba; reklaminių skelbimų platinimas; reklaminių tekstų rašymas; reklaminių tekstų skelbimas; reklamos agentūros; reklamos laiko nuoma žiniasklaidoje; reklamos pristatymas paštu; reklamos vietų nuoma; rėmėjų paieška; rinkodara; rinkos nagrinėjimas; rinkotyra; samdos agentūros; savikainos analizė; sąskaitų būklės apyskaitų sudarymas; sąskaitų-faktūrų išrašymas; sekretoriavimas; skelbimų klijavimas; smulkių prekių pardavimo automatų nuoma; spausdinimas (mašinėle); statistinių duomenų rinkimas; statybų verslo projektų vadyba; stenografavimas; svetainės duomenų srauto optimizavimas; tekstų dorojimas; telefoniniai atsakymai (kai abonentas nepasiekiamas); telekomunikacinių paslaugų užsakymas (kitiems); telerinkodaros paslaugos; televizijos reklama; tiekimo paslaugos kitiems (prekių ir paslaugų pirkimas kitiems verslams); trečiųjų asmenų prekių ir

paslaugų licencijavimo komercinis administravimas; verslo auditas; verslo efektyvumo (veiksmingumo) specialistų paslaugos; verslo informacija; verslo informacijos teikimas visuotinio kompiuterių tinklo svetainėse; verslo nagrinėjimas; verslo operacijų įvertinimas; verslo organizavimo konsultacijos; verslo patikrinimai; verslo perkėlimo paslaugos; verslo specialistų konsultacijos; verslo tyrimai; verslo vadyba (sportininkams); verslo vadybos ir organizavimo konsultacijos; verslo vadybos konsultacijos; verslo vadybos pagalba; verslo vadybos patarėjų paslaugos; viešas reklamavimas; viešasis elektroninis reklamavimas kompiuterių tinkle; viešbučių verslo vadyba; visuomenės informavimas.

36 draudimas; finansinės operacijos; piniginės operacijos; nekilnojamojo turto operacijos; akcijų ir obligacijų supirkimo ir pardavimo tarpininkavimas (vertybinių popierių makleriai); anglies dioksido kreditų pardavimo tarpininkavimas; antikvarinių daiktų įvertinimas; atsiskaitymų ne grynaisiais pinigais sistema (kliringas); banko operacijos; biržos kursų kitimo informacija; biržos maklerių paslaugos; būsto agentūros (butai); butų nuoma; čekių patikrinimas; dalimis padengiamos paskolos; daugiabučių namų valdymas; debeto kortelių paslaugos; draudimas nuo gaisro; draudimas nuo nelaimingų atsitikimų; draudimo informacija; draudimo konsultacijos; draudimo rizikos vertintojų (aktuarų) paslaugos; draudimo tarpininkavimas (draudimo makleriai); elektroninis pinigų pervedimas; faktoringas; finansavimo paslaugos; finansinė informacija; finansinė parama; finansinės informacijos teikimas visuotinio kompiuterių tinklo svetainėse; finansinės konsultacijos; finansinės veiklos vadyba; finansinės analizės; finansinis įvertinimas (draudimo, banko operacijų, nekilnojamojo turto); finansinis stačio miško įvertinimas; finansinis vilnų įvertinimas; fiskalinis įvertinimas; garantijos; gyvenamųjų patalpų nuoma; gyvybės draudimas; hipotekos paskolos; internetinė bankininkystė; investicijų fondai; išperkamosios nuomos finansavimas; jūrinis draudimas; juvelyrinių dirbinių (brangenybių) įvertinimas; kapitalo investavimas; kelioninių čekių išleidimas; kontorų nuoma (nekilnojamas turtas); kredito agentūros; kredito kortelių išleidimas; kredito kortelių paslaugos; labdaros fondų lėšų rinkimas; laidavimo įsipareigojimai; laidavimo paslaugos; lėšų investavimas; lombardų veikla; meno kūrinių įvertinimas; muitinės tarpininkų veikla (muitinės makleriai); nekilnojamojo turto agentūros; nekilnojamojo turto įvertinimas; nekilnojamojo turto nuomos agentūros; nekilnojamojo turto tarpininkų veikla (nekilnojamojo turto makleriai); nekilnojamojo turto valdymas; nekilnojamojo turto nuoma; numizmatinis įvertinimas; nuompinigių rinkimas; paskolos (finansinės); pašto ženklų įvertinimas; patikėtinis (turto); patikėtinių veikla; pensijų mokėjimo paslaugos; pinigų keitimas; pinigų rinkliavų rengimas; pirkimo išsimokėtinai finansavimas; remonto įkainių įvertinimas (finansinis įvertinimas); saugojimas seifuose; savišalpos fondo paslaugos; skolinimas už vertybinius popierius; skolinimosi patarėjų paslaugos; skolų inkasavimo agentūros; statybos projektų finansų tvarkymas; sveikatos draudimas; tarpininkavimas (maklerių veikla); tarpuskaitos namai (finansiniai); taupomųjų bankų paslaugos; ūkių nuoma; verslo likvidavimo paslaugos (finansinės); vertybinių popierių išleidimas; vertybinių popierių supirkimo ir pardavimo tarpininkavimas (vertybinių popierių makleriai); vertybių saugojimas.

---

(111) **71044**
(151) 2015 04 24
(210) 2014 0317
(220) 2010 11 08
(181) 2020 11 08
(732) MHCS, 9, avenue de Champagne, 51200 Epernay, FR
(740) Ramunė Garšvienė, 30, Dūkštų g. 28-20, LT-07171 Vilnius, LT
(540)

YELLOW LABEL

(511)

33 vynas, prancūziškas vynas, būtent šampanas ir putojantis vynas.

---

(111) **71045**
(151) 2015 04 24
(210) 2014 0553
(220) 2014 03 18
(181) 2024 03 18
(732) UAB „AUTOPLASTA“, Alekniškio vs., Širvintų sen., Širvintų r. sav., LT
(740) Aurelija Šidlauskienė, 25, Dr. V. Šidlauskas ir partneriai, UAB, K. Būgos g. 29, LT-44326 Kaunas, LT
(540)



(531) 18.1, 26.11, 27.3, 29.1

(591) mėlyna, šviesiai mėlyna, juoda, pilka.

(511)

1 acetanhidridas (acto rūgšties anhidridas); acetatai (cheminės medžiagos); acetilceliuliozė (neapdorota); acetilenas; acetileno tetrachloridas; acetonas; acto rūgštis; aerozolių dujos; afišų klijai; agarai; akmens druska; akrilinės dervos (neapdorotos); aktinis; aktyvintosios anglys; akumuliatorių tirpalai nuo putojimo; alaus konservantai; alaus skaidrinimo ir konservavimo medžiagos; alavo dichloridas; albuminas (gyvūninė arba augalinė žaliava); albumino popierius; aldehidai; alginatai (maisto pramonei); alginatai (pramonės reikmėms); aliejai (maisto konservavimo); aliejai (odų dirbimo); aliejai (odų rauginimo); aliejinis cementas (glaistas); aliejų atskyrimo chemikalai; aliejų dispergatoriai; aliejų gryninimo chemikalai; aliejų skaidrinimo chemikalai; aliejų sugėrimo sintetinės medžiagos; aliuminio acetatas; aliuminio alūnas; aliuminio chloridas; aliuminio hidroksidas; aliuminio jodidas; aliuminio oksidas; aliuminio silikatas; alkaloidai; alkoholis; alūnas; americis; amoniakas (bevandenis); amoniakas (lakusis šarmas) (pramonės reikmėms); amoniakas; amoniakatai; amonio aldehidas; amonio alūnas; amonio chloridas; amonio druskos; amonio hidroksidas; angliavandeniai; anglies disulfidas; anglies rūgštis; anglies tetrachloridas; anglis; anglis (filtrų); anglių skalsinimo preparatai; anhidridai (rūgščių anhidridai); antifrizai; antiinkrustantai (medžiagos nuo apnašų); antistatikai (ne buities reikmėms); antranilo rūgštis; apdailos ir gruntavimo glitas (šlichtas); apnašų šalinimo preparatai; apnašų šalinimo preparatai (ne buities reikmėms); apretai (tekstilės); apsauginės suvirinimo dujos; argonas; arsenas; arsenito rūgštis; astatas; atklijavimo ir atskyrimo preparatai; atklijavimo medžiagos (cheminiai krakmolo skystinimo preparatai); atklijavimo preparatai; atominių reaktorių kuras; atsparumą ugniai suteikiantys preparatai; audinių įmirkymo (impregnavimo) chemikalai; audinių nelaidumo vandeniui chemikalai; audinių ryškinimo chemikalai; augalų augimo reguliavimo preparatai; aukso druskos; automobilių kėbulų glaistai; avalynės klijai; azotas; azoto trąšos; bakteriniai preparatai (ne medicinos ir veterinarijos reikmėms); bakteriologiniai acetifikavimo preparatai; bakteriologiniai preparatai (ne medicinos ir veterinarijos reikmėms); balinančiosios žemės (tekstilės pramonei); baltymai (žaliava); bario junginiai; bario oksidas; bario sulfatas; baris; baritai; barito popierius; baterijų tirpalai nuo putojimo; bazės (cheminiai preparatai); bėgančias kojinių akis sulaikančios medžiagos; bentonitas; benzeno dariniai; benzeno eilės rūgštys; benzoinė rūgštis; berklis; betono konservantai (išskyrus dažus ir aliejus); betono putinimo cheminės medžiagos; betono rišamosios medžiagos; biocheminiai katalizatoriai; biologiniai preparatai (ne medicinos ir veterinarijos reikmėms); biologinių audinių kultūros (ne medicinos ar veterinarijos reikmėms); bismutas; bismuto baltasis (chemijos reikmėms); bismuto bazinis galatas; blyksčių lempų preparatai; blukinimo preparatai (blukikliai) (pramonės reikmėms); boksitai; boraksas (borato rūgštys); boro rūgštis (pramonės reikmėms); branduolinių reaktorių lėtikliai; bromas (chemijos reikmėms); bulvių krakmolas (pramonės reikmėms); celiuliozė; celiuliozės dariniai (cheminės medžiagos); celiuliozės esteriai (pramonės reikmėms); celiuliozės eteriai (pramonės reikmėms); cemento atsparumo vandeniui chemikalai (išskyrus dažus); cemento konservantai (išskyrus dažus ir aliejus); ceris; cezis; chemikalai nuo audinių dėmėjimosi; cheminės laboratorinės analizės medžiagos (ne medicinos ar veterinarijos reikmėms); cheminės medžiagos (pramonės reikmėms); cheminės medžiagos miškų ūkiui (išskyrus fungicidus, herbicidus, insekticidus ir parazitų naikinimo preparatus); cheminės medžiagos nuo kondensacijos; cheminės medžiagos žemės ūkiui (išskyrus fungicidus, herbicidus, insekticidus ir parazitų naikinimo preparatus); cheminiai aliejų priedai; cheminiai kondensaciniai preparatai; cheminiai preparatai mokslo reikmėms (ne medicinos ar veterinarijos reikmėms); cheminiai preparatai nuo dulsvėjimo (langų stiklams); cheminiai preparatai nuo kviečių ligų (kūlių); cheminiai preparatai nuo pelėsių; cheminiai preparatai nuo vynmedžių ligų; cheminiai reagentai (ne medicinos ar veterinarijos reikmėms); cheminiai tvirtikliai (gumos); cheminiai tvirtikliai (popieriaus); chirurginių tvarsčių lipniosios medžiagos; chloras; chloratai; chloridai; chlorido rūgštis (druskos rūgštis); chlorkalkės; cholio rūgštis; chromatai; chromato rūgštis; chrominės druskos; chromo alūnas; chromo druskos; chromo oksidas; cianidai; ciano druskos (cianidai); cianotipijos tirpalai; cimenas; cinkavimo preparatai; cinkavimo tirpalai; cirkonio dioksidas; citrinų rūgštis (pramonės reikmėms); dalieji cheminiai elementai; daliosios medžiagos (branduolinei energijai gauti); daržovių dygimo lėtikliai; dažų gamybos cheminiai preparatai; defoliantai; deguonis; dehidratacijos preparatai (pramonės reikmėms); dekstrinas (glitas); detergentai (gamybos reikmėms); diagnostiniai preparatai (ne medicinos ar veterinarijos reikmėms); diastazė (amilazė) (pramonės reikmėms); diatomitas; diatomitas (kizelgūras); diazotipinis popierius; diazoto monoksidas; dietileteris; dimetileteris (metilo eteris); dirbtiniai saldikliai (cheminiai preparatai); dirvožemio tręšimo preparatai; dirvožemis; dirvožemis (augalams); disprozis; distiliuotas vanduo; ditionitai; dolomitas (pramonės reikmėms); drėkinimo (vilgymo) preparatai (balinimo reikmėms); drėkinimo (vilgymo) preparatai (dažymo reikmėms); drėkinimo (vilgymo) preparatai (tekstilės pramonės reikmėms); drumstikliai (emalio ar stiklo); druska (nevalyta); druskos (galvaninių elementų); druskos (pramonės reikmėms); druskos (cheminiai junginiai); druskos (trąšos); druskos rūgštis (vandenilio chlorido rūgštis); dujų valymo preparatai; dūmtraukių valikliai (cheminės medžiagos); durpės (trąša); durpių puodeliai (daržininkystės reikmėms); elektroforeziniai geliai (ne medicinos ir ne veterinarijos reikmėms); emalių dažymo cheminės

medžiagos; emalių drumstikliai; emalių gamybos cheminiai preparatai (išskyrus pigmentus); emulsikliai; epoksidinės dervos (neapdorotos); erbis; ėsdinimo preparatai (metalų); esteriai; etanas; eteriai; etilo alkoholis; etilo eteris; europis; farmacijos preparatų konservantai; fenolis (pramonės reikmėms); fermentai (chemijos reikmėms); fermentai (maisto pramonei); fermentai (pramonės reikmėms); fermentų preparatai (maisto pramonei); fermentų preparatai (pramonės reikmėms); fermis; ferocianidai; ferotipinės fotografinės plokštelės; fiksavimo tirpalai (fotografijai); fiksažas (fotografijai); filtravimo medžiagos (augalinės); filtravimo medžiagos (cheminiai preparatai); filtravimo medžiagos (mineralinės); filtravimo medžiagos (neapdoroti plastikai); filtravimo preparatai (gėrimų pramonei); filtravimo terpės (susmulkintos keraminės medžiagos); flokuliantai; fluoras; fluoro junginiai; fosfatai (trąšos); fosfato rūgštys; fosfolipidai; fosforas; fotografijos cheminiai preparatai; fotografijos redukavimo reagentai; fotografinės emulsijos; fotografinės plokštelės (jautrios šviesai); fotografiniai jautrikliai (sensibilizatoriai); fotografiniai ryškalai; fotografinis popierius; fotometrinis popierius; francis; fungicidų cheminiai priedai; gadolinis; gailusis šarmas; galato rūgštis (rašalui gaminti); galis; galvaninių baterijų druskos; gambyras; geležies druskos; gėlių konservantai; geteriai (chemiškai aktyvios medžiagos); gyvsidabrio druskos; gyvsidabrio oksidas; gyvsidabris; gyvulinės anglys; gyvūninės anglys; gyvūniniai baltymai (žaliava); gyvūninių anglių preparatai; gliceridai; glicerolis (pramonės reikmėms); glikolio eteris; glikolis; glitavimo preparatai; glitimas (maisto pramonei); glitimas (ne kanceliarijos arba buities reikmėms); glitimas (pramonės reikmėms); gliukozė (maisto pramonei); gliukozė (pramonės reikmėms); gliukozidai; glotniojo apdirbimo preparatai (plieno gamybai); grafitas (pramonės reikmėms); gramofono plokštelių atnaujinimo preparatai; gramofono plokštelių gaminimo mišiniai; granuliuotas molis augalų auginimui hidroponiniu būdu (substratas); gręžimo skiediniai; gręžimo skiedinių cheminiai priedai; gryninimo (valymo) preparatai; guanas; gumiarabikas (pramonės reikmėms); gurjono balzamas (lakams gaminti); helis; hidratai; hidraulinių sistemų skysčiai; hidrazinas; hidrochloratai; hidroponinės augalų terpės (žemės ūkio reikmėms); holmis; humusas (puvenos); humusas (puvenos) mulčiavimui; indikatorinis popierius (cheminis); indikatorinis popierius (ne medicinos ar veterinarijos reikmėms); insekticidų cheminiai priedai; iterbis; itris; izotopai (pramonės reikmėms); jautrintasis (sensibilizuotasis) fotografinis audinys; jautrintasis (sensibilizuotasis) popierius; jautrintosios (sensibilizuotosios) fotografinės plokštelės; jautrintosios (sensibilizuotosios) juostos (neeksponuotos); jautrintosios (sensibilizuotosios) plokštės (ofsetinei spaudai); jautrintosios kino juostos (neeksponuotos); javų apdorojimo šalutiniai produktai (pramonės reikmėms) ; jodas (chemijos reikmėms); jodas (pramonės reikmėms); jodato rūgštis; joduotieji baltymai; joduotosios druskos; jonitai (chemikalai); jūros dumbliai (trąša); jūros vanduo (pramonės reikmėms); kailių apretai (išskyrus aliejus); kailių išdirbimo preparatai; kainitas; kalcinuotoji soda; kalcio acetatas; kalcio cianamidas (trąša); kalcio druskos; kalcio karbidas; kalcio karbonatas; kalifornis; kalio bichromatas; kalio dioksalatas; kalio šarmas; kalis; kamieninės ląstelės (ne medicinos ar veterinarijos reikmėms); kamparas (pramonės reikmėms); kaolinas; kaolininis molis; karbidas; karbiurizatoriai (metalurgijos reikmėms); karbolineumas (augalų apsaugai); karbonatai; katalizatoriai; katechu; kaučiuko konservantai; kaulų anglys; kaustikas (pramonės reikmėms); kaustinė soda (natrio hidroksidas) (pramonės reikmėms); kazeinas (maisto pramonei); kazeinas (pramonės reikmėms); keramikos glazūros; ketonai; kiuris; klijai (pramonės reikmėms); klijai (augaliniai) (ne raštinės ar buities reikmėms); klijai paukščiams gaudyti; klijai sudužusiems daiktams klijuoti; klijų šalinimo preparatai; klinčių kietikliai; kobalto oksidas (pramonės reikmėms); kolodijus; kompostas; konservavimo druska (ne maisto produktams); koroziniai preparatai; krakmolas (pramonės reikmėms); krakmolo glitas (šlichtas, cheminiai preparatai); krakmolo kleisteris (klijai) (ne kanceliarijos ar buities reikmėms); krakmolo skystinimo chemikalai (atklijavimo medžiagos); kraujo anglys; kreozotas (chemijos reikmėms); kriogenų preparatai; kriptonas; krotono aldehidas; ksenonas; kuro skalsinimo preparatai; kvebrachas (pramonės reikmėms); laboratorinės analizės preparatai (ne medicinos ar veterinarijos reikmėms); lakmuso popierius; lako pašalinimo medžiagos; laktozė (maisto pramonei); laktozė (pramonės reikmėms); laktozė (žaliava); lakų tirpikliai; langų glaistas; lantanas; lecitinas (maisto pramonei); lecitinas (pramonės reikmėms); lecitinas (žaliava); lempų suodžiai (pramonės reikmėms); lengvųjų automobilių kėbulų glaistai; ličio oksidas; liejimo formų gaminimo mišiniai; liejimo formų rišamosios medžiagos; liejinių atskyrimo preparatai; liejinių formavimo preparatai; liejinių formavimo smėlis; lipniosios medžiagos (pramonės reikmėms); litavimo chemikalai; litavimo fliusai; litavimo kietaisiais lydmetaliais fliusai; litavimo kietaisiais lydmetaliais preparatai; litis; magnetinis skystis (pramonės reikmėms); magnezitas; magnio chloridas; magnio karbonatas; maisto produktų konservavimo cheminės medžiagos; manganatai; mangano dioksidas; mangrovės žievės (pramonės reikmėms); medienos masė; medžio actas (pirolignininė rūgštis); medžio spiritas (metanolis); medžio spirito distiliacijos produktai; medžių aprišimo lipnieji preparatai; medžių plyšių glaistai (miškininkystės reikmėms); medžių skiepijimo lipnieji preparatai; medžių skiepijimo vaškas; mėsos minkštikliai (pramonės reikmėms); mėsos rūkymo cheminiai preparatai; metaloidai; metalų atkaitinimo preparatai; metalų atleidimo preparatai; metalų dažymo druskos; metalų grūdinimo preparatai; metalų legiravimo cheminiai preparatai; metanas; metilbenzenas; mikroelementų cheminiai preparatai (augalams); mikroorganizmų kultūros (ne medicinos

ir veterinarijos reikmėms); mikroorganizmų preparatai (ne medicinos ir veterinarijos reikmėms); miltai (pramonės reikmėms); minkštikliai (pramonės reikmėms); muilas (metalinis) (pramonės reikmėms); mūro apsauginės medžiagos (išskyrus dažus ir aliejus); mūro apsaugos nuo drėgmės preparatai (išskyrus dažus); naftalenas; naftos dispergatoriai; natrio bichromatas; natrio druskos (cheminiai junginiai); natrio hidrokarbonatas (chemijos reikmėms); natrio hipochloritas; natrio perboratas; natris; neodimis; neonas; neorganinės rūgštys; neptūnis; nitratai; nitratinis popierius; nitrato rūgštis (azoto rūgštis); nuodingųjų dujų neutralizavimo preparatai; odų apdailos chemikalai; odų atnaujinimo chemikalai; odų dervos (mastikos); odų išdirbimo preparatai; odų įmirkymo (impregnavimo) chemikalai; odų klijai; odų minkštikliai; odų nelaidumo vandeniui chemikalai; odų ruošimo aliejai; oksalatai; oksalo (rūgštynių) rūgštis; oksidatoriai (variklių degalų cheminiai priedai); oleino rūgštis; olivinas (silikatas); ortosulfobenzenkarboksirūgšties imidas; padangų kamerų taisymo mišiniai; padangų mastika; padangų taisymo mišiniai; paladžio chloridas; parūgštintas akumuliatorių pakartotinio įkrovimo vanduo; parūgštintas baterijų pakartotinio įkrovimo vanduo; pavarų dėžės skystis; paviršinio aktyvumo agentai; paviršinio aktyvumo cheminiai agentai; pektinas (maisto pramonei); pektinas (pramonės reikmėms); pektinas (fotografijai); pentilo acetatas; pentilo alkoholis; perchloratai; perkarbonatai; peroksosulfato rūgštis; persulfatai; pieno fermentai (chemijos reikmėms); pieno fermentai (maisto pramonei); pieno fermentai (pramonės reikmėms); pieno rūgštis; pigmentų gamybos cheminiai preparatai; pikro rūgštis; pirogalolis; plastifikatoriai; plastikai (neapdoroti); plastikų dispersijos; plastizoliai; plaunamieji benzino priedai; plytelių, koklių, čerpių apsauginės medžiagos (išskyrus dažus ir aliejus); plytų mūro apsauginės dangos (išskyrus dažus ir aliejus); plutonis; pneumatinių padangų klijai; polonis; popieriaus masė; popierinių apmušalų klijai; popierius (nusispalvinantis) (fotografijai); potašas (kalio karbonatas); prazeodimis; preparatai nuo lešių dulsvėjimo; preparatai nuo stiklo dulsvėjimo; preparatai nuo variklių aušalų užvirimo; prometis; protaktinis; radiatorių plovimo chemikalai; radioaktyvieji elementai (mokslo reikmėms); radis (mokslo reikmėms); radonas; rašaliniai riešutėliai; rauginė mediena; rauginės medžiagos; rauginės žievės; renis; rentgeno filmai (jautrintieji, bet neeksponuoti); retųjų žemių elementai (lantanidai); retųjų žemių metalų druskos; riebalų atskyrimo preparatai; riebalų balikliai; riebalų rūgštys; riebalų šalinimo preparatai (gamybos reikmėms); rubidis; rūgštims atsparūs cheminiai mišiniai; rūgštynių druska (kalio vandenilio oksalatas); rūgštys; sacharinas; salicilo rūgštis; salietra; salyklo baltymai; samaris; sausasis ledas (anglies dvideginis); sebato rūgštis; sėklų konservavimo medžiagos; selenas; sidabro druskų tirpalai (sidabravimui); sidabro nitratas; sienų apmušalų atklijavimo preparatai; sienų apmušalų klijai; sienų plytelių klijai; siera; sieros rūgštis; silicis; silikatai; silikonai; sintetinės dervos (neapdorotos); skaidrinimo preparatai; skandis; skiepijimo mastika (medžių); skystieji švitrų priedai; skruzdžių aldehidas (chemijos reikmėms); skruzdžių rūgštis; soda (bevandenė); sodinimo žemė; sodininkystės cheminės medžiagos (išskyrus fungicidus, herbicidus, insekticidus ir parazitų naikinimo preparatus); spalvų paryškinimo chemikalai (pramonės reikmėms); sriegimo mišiniai (tepimo ir aušinimo); stabdžių skysčiai; stearino rūgštis; stibio oksidas; stibio sulfidas; stibis; stiklo dažymo cheminės medžiagos; stiklo drumstikliai; stiklo matinimo cheminės medžiagos; stroncis; sublimacinė siera (chemijos reikmėms); sukepančiosios keraminės kompozicijos (granulės ir milteliai); sukietintos dujos (pramonės reikmėms); sulfatai; sulfatų šalinimo iš akumuliatorių skysčiai; sulfatų šalinimo iš baterijų skysčiai; sulfidai; sulfito rūgštis; sulfonrūgštys; sunkusis vanduo; suodžiai (pramonės ar žemės ūkio reikmėms); suodžiai (pramonės reikmėms); superfosfatai (trąšos); suvirinimo (metalų) chemikalai; šaldymo medžiagos; šarmai; šarminiai metalai; šarminių metalų druskos; šarminių metalų jodidai (pramonės reikmėms); šarminių žemių metalai; šlakas (trąša); špinelis (oksidinis mineralas); šviesoraščio audinys; šviesoraščio popierius; švino acetatas; švino arsenatas; švino oksidas; tabako aromatizavimo mirkalai; talis; talkas (magnio silikatas); taninai; tanino rūgštis; tanino rūgštis (taninas); tapijokų miltai (pramonės reikmėms); tauriųjų metalų druskos (pramonės reikmėms); technecis; techninės keramikos gamybos medžiagos; telūras; terbis; tetrachloridai; tiokarbamidas; tirpikliai (dervų, sakų); tirpusis stiklas; titanitas (sfenas); titano dioksidas (pramonės reikmėms); toluenas; tonavimo druskos (fotografijai); tonavimo tirpalai (fotografijai); toris; tragantas (pramonės reikmėms); transporto priemonių variklių aušalai; trąšos; tręšimo preparatai; tulis; ugnies gesinimo mišiniai; uranas; urano nitratas; urano oksidas; vairo mechanizmo su stiprintuvu skysčiai; vaisių nokinimo hormonai; vandenilio fluoridas; vandenilio peroksidas; vandenilis; vandens gryninimo chemikalai; vandens minkštinimo preparatai; variklių degalų cheminiai priedai; variklių dekarbonizavimo (nuodegų šalinimo) chemikalai; vario sulfatas (vario sulfato pentahidratas); vario sulfato pentahidratas; vaško balikliai; vėlimo preparatai; vėlimo preparatai (tekstilės pramonei); vidaus degimo variklių antidetonatoriai; virimo greitinimo preparatai (pramonės reikmėms); viskozė; viteritas; vyndarystės baktericidai (vyno fermentacijos cheminiai preparatai); vyno akmuo (kalio tartratas) (chemijos reikmėms); vyno akmuo (kalio tartratas) (maisto pramonei); vyno akmuo (kalio tartratas) (ne farmacijos reikmėms); vyno akmuo (kalio tartratas) (pramonės reikmėms); vyno rūgštis; vyno skaidrikliai; vyno spiritas (etilo alkoholis); vynuogių misos skaidrinimo preparatai; volframato rūgštis; vulkanizavimo greitikliai; vulkanizavimo preparatai; žagreniai (rauginimo reikmėms); želatina (fotografijos reikmėms); želatina (pramonės

reikmėms); žemės ūkio sėklų genai; žemės ūkio trąšos; žemių metalai; žuvų klijai (ne raštinės, buities ar mitybos reikmėms); žuvų miltų trąšos.

12 aeronautikos aparatai, mašinos ir įrenginiai; antelės (laivų virvėms tvirtinti); antžeminės, oro, vandens ir bėginės transporto priemonės; antžeminio transporto priemonių reaktyviniai varikliai; antžeminio transporto priemonių redukcinės pavaros; antžeminių transporto priemonių dalių karteriai (ne variklių); antžeminių transporto priemonių elektros varikliai; antžeminių transporto priemonių jungiamosios trauklės (ne variklių dalys); antžeminių transporto priemonių krumplinės pavaros; antžeminių transporto priemonių laisvosios eigos (ratų) mechanizmai; antžeminių transporto priemonių pavarų dėžės; antžeminių transporto priemonių pavarų grandinės; antžeminių transporto priemonių pavarų varikliai; antžeminių transporto priemonių pavarų velenai; antžeminių transporto priemonių sankabos; antžeminių transporto priemonių sukabintuvai; antžeminių transporto priemonių sukamojo momento keitikliai; antžeminių transporto priemonių turbinos; antžeminių transporto priemonių valdymo pavarų grandinės; antžeminių transporto priemonių varikliai; antžeminių transporto priemonių varytuvai; apsauginiai dviračių tinkleliai; ašių kakliukai; atsarginių padangų apmautai; atsarginių ratų apmautai; autobusai; automobiliai; automobilinės betonmaišės; automobiliniai kranai; automobilių amortizatoriai; automobilių buferiai; automobilių gaubtai; automobilių grandinės; automobilių kėbulai; automobilių padangos; automobilių užuolaidėlės nuo saulės; automobilių važiuoklės; bagažo vežimėliai; baržos; bekamerės dviračių padangos; cigarų žiebtuvėliai (automobiliams); dirižabliai; diskinės stabdžių kaladėlės (automobiliams); drezinos; dviračiai; dviračiai vežimėliai; dviračiams pritaikyti krepšiai; dviračiams pritaikyti poriniai krepšiai; dviračių alkūninės svirtys; dviračių ar motociklų balneliai; dviračių ar motociklų balnelių apvalkalai; dviračių atramos; dviračių balnakrepšiai; dviračių balneliai; dviračių grandinės; dviračių įspėjamosios garsinės sistemos; dviračių krumplinės pavaros; dviračių padangos; dviračių padangų kameros; dviračių pedalai; dviračių pompos; dviračių posūkių rodikliai; dviračių purvasaugiai; dviračių rankenos; dviračių ratai; dviračių ratlankiai; dviračių ratų stebulės; dviračių rėmai; dviračių skambučiai; minamųjų važiuoklių skambučiai; dviračių stabdžiai; dviračių stipinai; dviračių stovai (dviračių dalys); dviračių vairai; dviračių varikliai; elektrinės transporto priemonės; erdvėlaiviai; fenderiai (laivų borto amortizatoriai); furgonai (transporto priemonės); galinių bortų keltuvai (antžeminių transporto priemonių dalys); galinių durų arba bortų pavaros (antžeminių transporto priemonių dalys); geležinkelio riedmenų buferiai; geležinkelio riedmenų ratų antbriauniai; geležinkelio vagonų sukabintuvai; geležinkelio vagonų vežimėliai; geležinkelių riedmenys; gyvenamieji autofurgonai; gyvenamosios priekabos; golfo vežimėliai; grandinės nuo slydimo; irklai; irklų įkabos; iškylavimo automobiliai; jachtos; jūriniai vandens lėktuvai; kabamieji konvejeriai; kanojų irklai; karinės transporto priemonės; karučiai (dviračiai); karučiai (vienračiai); keleiviniai keltuvai (funikulieriai); keleivinių keltuvų (funikulierių) riedmenys; keltai (keltlaiviai); keltuvai su sėdynėmis; kesonai (transporto priemonės); krovinių vežimėliai; kūdikių vežimėliai; kūdikių vežimėlių dangčiai; kūdikių vežimėlių uždedamieji gaubtai; laistymo mašinos; laivai; laivasraigčiai; laivų atkabinimo mechanizmai; laivų dūmtraukiai; laivų korpusai; laivų rangautai; laivų stiebai; laivų špantai; laivų vairavimo mechanizmai; lanksčiųjų vamzdžių vežimėliai; lėktuvai; lėktuvai amfibijos; lėktuvų katapultuojamieji krėslai; lengvieji automobiliai; lengvųjų vaikų vežimėlių gaubtai; liejimo darbų vežimėliai; liejimo kaušai; liejimo vežimėliai; liejimo vežimėlių lafetai; liukai; lyninių keltuvų aparatai ir įrenginiai; lyniniai keltuvai; lyninių keltuvų kabinos; lokomotyvai; lokomotyvų dūmtraukiai; mažalitražiai automobiliai; miegamieji vagonai; mopedai; motociklai; motociklų priekabos; motorinės sniegrogės; motorinės valtys; motoroleriai (transporto priemonės); neįgaliųjų vežimėliai; nešulių pristatymo triračiai; nešulių triračiai; nuožulnumos laivams nuleisti; omnibusai; orlaiviai; oro balionai; oro maišai (automobilių saugos įtaisai); oro siurbliai (transporto priemonių reikmenys); oro sraigtai; oro transporto priemonės; padangų dygliai; padangų kamerų taisymo įrankių rinkiniai; padangų kamerų taisymo lipnieji gumos lopai; parašiutai; paspirtukės rogutės (transporto priemonės); pavaros (antžeminio transporto priemonėms); pirkinių vežimėliai; pneumatinės padangos; pneumatinių padangų kameros; pneumatinių padangų karkasai; pontonai; poriniai irklai; priekabos (transporto priemonės); priekiniai stiklai; priekinių stiklų valytuvai; priekinių žibintų valytuvai; protektorių juosta (padangoms atnaujinti); rankiniai vežimėliai; ratų stebulių lankai; ratų stipinų fiksatoriai; rogės (transporto priemonės); sanitarinės mašinos; saugiosios vaikų sėdynės (transporto priemonių); saugos diržai (transporto priemonių sėdynėms); savivarčiai; savivarčiai vežimėliai; savivarčių sunkvežimių kėbulai; slidininkų keltuvai; slidžių bagažinės (automobilinės); sportiniai automobiliai; stabdžių diskai (transporto priemonėms); stebulių gaubtai; sunkvežimiai; šachtų vežimėlių ratai; šakiniai krautuvai; tolinio valdymo transporto priemonės (ne žaislai); traktoriai; tramvajai; transporto priemonės su oro pagalve; transporto priemonės su šaldymo įrenginiais; transporto priemonių amortizacinės spyruoklės; transporto priemonių apdangalai (nustatytos formos); transporto priemonių apmušalai; transporto priemonių aptakai; transporto priemonių ašys; transporto priemonių atbulinės eigos signaliniai įtaisai; transporto priemonių bagažinės; transporto priemonių bagažo tinkleliai; transporto priemonių buferiai; transporto priemonių degalų (dujų) bakų dangteliai; transporto priemonių durys; transporto priemonių gaubtai; transporto priemonių hidraulinės sistemos; transporto priemonių įtaisai nuo akinimo; transporto priemonių kėbulai; transporto priemonių

laipteliai; transporto priemonių langai; transporto priemonių miegamieji gultai; transporto priemonių padangos; transporto priemonių padangos; transporto priemonių padangų įtaisai nuo slydimo; transporto priemonių padangų ventiliai; transporto priemonių pakabų amortizatoriai; transporto priemonių pakabų spyruoklės; transporto priemonių pilnavidurės padangos; transporto priemonių posūkių rodikliai; transporto priemonių prietaisai nuo vagysčių; transporto priemonių prikabinimo įtaisai; transporto priemonių purvasaugiai; transporto priemonių ratai; transporto priemonių ratlankiai; transporto priemonių ratų balansavimo svareliai; transporto priemonių ratų stebulės; transporto priemonių ratų stipinai; transporto priemonių sėdynės; transporto priemonių sėdynių apvalkalai; transporto priemonių sėdynių galvų atlošai; transporto priemonių sėdynių saugos diržai; transporto priemonių signalizacija nuo vagysčių; transporto priemonių sirenos; transporto priemonių stabdžiai; transporto priemonių stabdžių antdėklai; transporto priemonių stabdžių segmentai; transporto priemonių stabdžių trinkelės; transporto priemonių torsionų strypai; transporto priemonių vairaračiai; transporto priemonių vairaračių apmautai; transporto priemonių variklių antvožai (gaubtai); transporto priemonių važiuoklės; transporto priemonių važiuoklės (įskaitant orlaivių važiuoklės); transporto priemonių vikšrai; transporto priemonių vikšrai (traktoriniai); triratės transporto priemonės; turistiniai autobusai; užpakalinio vaizdo veidrodžiai; maisto vagonėliai (vežimėliai); vagonai (geležinkeliai); vagonai restoranai; vagonai su šaldymo įrenginiais (bėginės transporto priemonės); vagonėliai; universalūs vaikų vežimėliai; vaikiškos sulankstomosios kėdutės su rateliais; vaikiškų sulankstomųjų kėdučių su rateliais dangčiai; vaikiškų sulankstomųjų kėdučių su rateliais gaubtai; vaikiškos sulankstomos kėdutės su rateliais (vaikų vežimėliai); vaikų vežimėlių uždangalai; vairai; vairavimo pavaros (laivams); vairiniai irklai; valčių kabliai; valčių keltuvai; valčių sraigtai; valdomieji balionai; valymo vežimėliai; valtys; vandens lėktuvai (hidroplanai); vandens transporto priemonės; verstuvai (vagonų dalys); vežimai; vežimėlių ratukai (transporto priemonių); vilkikai; žemsiurbės (plaukiojančios).

16 adresavimo mašinos; adresavimo mašinų adresų plokštelės; adresų spaudai; afišos; akvarelės; akvarelės (vandeniniai dažai); albumai; almanachai; angliniai pieštukai; antpirščiai (raštinės reikmenys); antspaudai; antspaudai (spaudai); antspaudavimo (frankavimo) mašinos (įstaigų reikmėms); antspaudavimo mašinos (raštinės reikmėms); antspaudavimo plokštelės; antspaudų dėžutės; antspaudų laikikliai; antspaudų pagalvėlės; antspaudų stoveliai; aplankai (raštinės reikmenys); architektūriniai maketai; aritmetinės lentelės; atlasai; atspaudai (raižiniai); atspaudžiamieji paveikslėliai (dekalkomanija); audinio kalkė; augaliniai klijai (raštinės arba buities reikmėms); auksinės plunksnos; automatiniai pieštukai; automatiniai plunksnakočiai (parkeriai); bilietai; biologiniai bandiniai tyrimams mikroskopu (mokymo medžiaga); biuvarai; blankai (spausdinti); bloknotai (raštinės reikmenys); braižikliai; braižiklinės; braižybiniai smeigtukai; braižymo įrankiai; braižymo kampainiai; braižymo lekalai; braižymo lentos; braižymo liniuotės; braižymo, piešimo reikmenys; brėžiniai; brošiūros; bukletai; butelių pakuotės (kartoninės arba popierinės); butelių tara (kartoninė arba popierinė); celofano lakštai (vyniojimui); chromolitografijos; cigarų žiedai; čekių knygelių laikikliai; dailininkų akvarelinių (vandeninių) dažų ruošimo lėkštelės; dailininkų akvarelinių dažų ruošimo indeliai; dainų rinkiniai (knygutės); dauginimo aparatai; dauginimo aparatų dažų plokštelės; dažymo lakštai (dauginimo mašinoms); dažymo voleliai; dažomosios (kopijavimo) juostos; dažų dėžutės (mokyklos reikmenys); dažų padėklai; dažų teptukai; dekalkomanijos; dėžutės (kartoninės arba popierinės); diagramos; dokumentų laikikliai (raštinės reikmenys); dokumentų laminatoriai įstaigų reikmėms; dokumentų segtuvai (raštinės reikmenys); drabužių iškarpos; drėgmę reguliuojantieji popieriaus arba plastiko lapai (maisto produktų pakavimui); elektrinės arba ne elektrinės pieštukų drožimo mašinėlės; elektrinės arba ne elektrinės rašomosios mašinėlės; elektriniai arba ne elektriniai pieštukų drožtukai; elektrokardiogramų popierius; emblemos (popieriniai atspaudai); estampai; etikečių tvirtinimo rankiniai įtaisai; etiketės (ne tekstilinės); filtravimo medžiagos (popierius); filtravimo popierius; formelės molio dirbiniams (dailininkų reikmenys); formelės molio dirbiniams (dailininkų reikmenys); fotografijų padėklai (stovai); fotograviūros; fotonuotraukos (spausdintos); fotonuotraukų tvirtinimo įtaisai; galvanostereotipai; gaubliai; gėlių vazonų popieriniai dangteliai; geografijos žemėlapiai; glitimas (klijai) (raštinės arba buities reikmėms); grafinė spausdintinė medžiaga; grafinės reprodukcijos; grafiniai vaizdai; grandikliai (kanceliarijos reikmėms); grifelinės lentos; grifeliniai pieštukai; guminės juostos (raštinės reikmėms); guminiai trintukai; gumuotas audinys (raštinės reikmėms); gumuotos juostos (raštinės reikmenys); hektografai; higieninis popierius; histologiniai preparatai (mokymo reikmėms); informacinės kortelės (raštinės reikmenys); informaciniai biuleteniai; informacinių skydų žymekliai, ne elektroniniai; iškarpų albumai; įdėtinių lapų segtuvai; jūriniai žemėlapiai; kalendoriai; kalkė (popierius kopijoms daryti); kalkės kopijos; kampaininės braižymo liniuotės (reišinos); kartonas; kartono gaminiai; kartono tūtos; kartotekos (raštinės reikmenys); katalogai; kataloginių kortelių skirtukai; keturkampės braižymo liniuotės; kietasis antspaudų lakas; klasės lentos; klijai (raštinės arba buities reikmėms); klišės (poligrafija); knygos; knygų įrišimo audiniai; knygų įrišimo įtaisai ir mašinos (kontoros įranga); knygų įrišimo medžiagos; knygų įrišimo siūlai, virvutės; knygų juostelės; knygų priešlapiai; knygų viršeliai; knygų viršelių audinys; knygų viršelių medžiagos; kolekcinės kortos (išskyrus žaidimų); komiksai; kompiuterių spausdintuvų dažajuostės; kopijavimo adatos

(braižymo reikmėms); kopijavimo juostelių ritės; kopijavimo popierius (raštinės reikmenys); kortelės (kataloginės, registracinės); kortos; krakmolo pasta (klijai) (raštinės arba buities reikmėms); kreditinių kortelių įspausdinimo įtaisai, ne elektriniai; kreida (litografijai); kreidos laikikliai; ksuano popierius (kinų tapybai ir kaligrafijai); kūginiai popieriniai krepšeliai; kvitų knygelės; laikraščiai; laiškų padėklai; lipdukai (raštinės reikmenys); lipniosios juostelės (raštinės arba buities reikmėms); lipniosios juostelės (raštinės arba buities reikmėms); lipniosios juostos (raštinės arba buities reikmėms); lipniosios medžiagos (klijai) (raštinės arba buities reikmėms); lipniosios plastikinės tąsiosios plėvelės (kroviniams ant padėklų apdengti); lipnių paviršių drėkintuvai (kontoros reikmenys); lipniųjų juostų laikikliai (raštinės reikmenys); literos (tipografiniai šriftai); litografijos; litografiniai akmenys; litografiniai meno dirbiniai; marmuro imitacijos šukos; medienos masės kartonas (raštinės reikmenys); medienos masės popierius; mikrobanginio valgių gaminimo maišeliai; mimeografai; modeliavimo medžiagos; modeliavimo molis; modeliavimo pasta; modeliavimo vaškas (ne odontologijos reikmėms); mokykliniai raštinės reikmenys; mokymo medžiaga (išskyrus aparatūrą); molbertai; muzikiniai atvirukai; neapdirbti plastikai; nešiojamieji spaudmenų rinkiniai (raštinės reikmenys); numeravimo aparatai; ofortai (raižiniai); oleografijos; pakavimo medžiagos (iš krakmolo); pakavimo popierius; paletės; pantografai (braižymo įtaisai); papjė mašė; papjė mašė statulėlės; pastelės (kreidelės); pastos (raštinės ar buities reikmėms); pastos (raštinės reikmėms); pasų laikikliai; pašto atvirukai; pašto korespondencijos frankavimo mašinos (įstaigų reikmėms); pašto ženklai; paveikslai; paveikslai (su rėmais ar be jų); penalai; pergamentinis popierius; periodiniai leidiniai; piešimo, braižymo bloknotai; pieštukai; pieštukų koteliai; pieštukų šerdelės; pinigų rūšiavimo ir skaičiavimo padėklai; pinigų sąvaržėlės; planai; plastikinė pakavimo tara su oro burbuliukais; plastikinės plėvelės (vyniojimui); plastikiniai arba popieriniai šiukšlių maišai; plieninės literos; plieninės plunksnos (rašomosios); plombos (spaudai); plonkartonio skrybėlių dėžutės; plunksnakočiai; plunksnakočių ir pieštukų stoveliai; plunksnakočių spaustukai; plunksnos (raštinės reikmenys); popieriaus aplankai; popieriaus lakštai (raštinės reikmėms); popieriaus lankstymo įtaisai (raštinės reikmenys); popieriaus pjaustymo įtaisai (raštinės reikmenys); popieriaus sąvaržėlės; popieriaus segtukai; popieriaus segtuvai; popieriaus servetėlės; popieriaus smulkintuvai (raštinės reikmėms); popierinė grietinėlės tara; popierinė kalkė; popierinės ar kartoninės iškabos; popierinės juostelės; popierinės juostos ir kortos (kompiuterių programoms rašyti); popierinės nosinės; popierinės servetėlės (grimui valytis); popierinės servetėlės (veidui šluostytis); popierinės servetėlės grimui valyti; popierinės staltiesės; popierinės vėliavėlės; popieriniai ar kartoniniai plakatai; popieriniai arba plastikiniai pakavimo maišeliai; popieriniai indų padėklai; popieriniai kaspinai; popieriniai kavos filtrai; popieriniai paklotai; popieriniai rankšluosčiai; popieriniai seilinukai; popieriniai stalčių įklotai (prikvėpinti arba ne); popieriniai stalo apdangalai; popieriniai stalo padėklai; popierius; portretai; prespapjė; prospektai; puslapių laikikliai; radiogramų popierius; raižiniai; raižymo adatos; raižymo plokštės; rankogaliai (rašymo reikmenims įdėti); rankų atramos (dailininkams); rašalas; rašalinės (įtaisai); rašalinės pagalvėlės; rašalo indai; rašalo lazdelės; rašikliai; rašiklinės; rašiklių dėžutės; rašiklių komplektai; rašymo ir piešimo sąsiuviniai; rašymo reikmeninės (raštinės reikmenys); rašymo šepetėliai; rašysenos pavyzdžiai; rašomasis popierius; rašomieji reikmenys; rašomoji kreida; rašomosios lentelės su spaustuku; rašomosios plunksnos; rašomųjų lentų kempinės; rašomųjų mašinėlių juostelės; rašomųjų mašinėlių klavišai; rašomųjų mašinėlių velenėliai; rašomųjų plunksnų šluostukai; rašomųjų stalų patiesalai; raštinės prekės; raštinės reikmenys (išskyrus baldus); raštinės reikmenų spintelės; raštinės skylmušos (perforatoriai); registravimo knygos (žurnalai); regletės (poligrafija); rinkimo lentos (poligrafija); rinkimo stalai (poligrafija); rodyklės; rožančiai (rožiniai); sankabėlės (raštinės reikmėms); sankabėlių segikliai (raštinės reikmenys); savirašių aparatų popierius; sąvaržėlės (raštinės reikmenys); servetėlės (alaus bokalams); sidabrinis popierius; siuvėjų kreida; siuvinėjamų piešinių pavyzdžiai; skaičiavimo lentelės; skaičių literos; skelbimų skydai (popieriniai arba kartoniniai); skylmušos (raštinės reikmenys); skrajutės; skriestuvai; smeigtukai (raštinės reikmenys); spaudai (antspaudai); spaudiniai; spausdinimo įrenginių dangos (ne iš tekstilės); spausdintiniai leidiniai; spausdintiniai tvarkaraščiai; steatitas (siuvėjų kreida); sugeriamojo popieriaus ar plastiko lapai (maisto produktų pakavimui); suknelių iškarpos; sveikinimo atvirukai; šriftai (skaitmenys ir raidės); šriftas (poligrafija); šviečiantis popierius; taisomasis rašalas (heliografija); taisomieji skysčiai (raštinės reikmenys); taisomosios juostelės (raštinės reikmenys); tapytojų teptukai; tapomoji drobė; trafaretai; trafaretai (raštinės reikmenys); trafaretų dėžutės; transparantai (raštinės reikmenys); trintukai; trynimo šablonai; tualetinis popierius; tušas; tušinukų šerdelės; užlankai (knygų įrišimui); užrašų knygutės; vadovėliai; vaškinis popierius; vilgytuvai (kontoros reikmenys); vinječių gaminimo įrenginiai; viršeliai (raštinės reikmenys); viskozės lakštai pakuotėms; vyniojamasis popierius; vokai (raštinės reikmenys); vokų antspaudavimo įtaisai (raštinės reikmenys); žakardo audimo staklių perforacinės kortos; žinynai; žymėjimo kreida; žymekliai (komposteriai); žymikliai (raštinės reikmenys); žurnalai (periodiniai leidiniai); žuvų klijai (raštinės arba buities reikmėms).

17 acetilceliuliozė (iš dalies apdorota); akrilinės dervos (pusgaminiai); anglies pluoštas (išskyrus tekstilės reikmėms); apsauginės asbesto uždangos; apsauginiai asbesto ekranai; asbesto; asbesto audiniai; asbesto dangos; asbesto kamšalai;

asbesto kartonas; asbesto lakštai; asbesto medžiaga; asbesto pluoštas; asbesto pluoštas; asbesto pluoštas; asbesto popierius; asbesto šiferis; asbesto šiferis; asbesto veltinys; balata; brezentinės žarnos; celofano folija (išskyrus naudojamą vyniojimui); celofano lakštai (išskyrus naudojamus vyniojimui); cheminiai preparatai nuotėkiams šalinti; cilindrų sandarikliai; dielektrikai (izoliatoriai); dirbtinės dervos (pusgaminiai); ebonitas (vulkanizuotoji guma); ebonitinės formos; ebonitinės liejimo formos; ebonitinės liejimo formos; elastiniai siūlai (ne tekstilės reikmėms); elastiniai verpalai (ne tekstilės reikmėms); elektros kondensatorių popierius; elektros perdavimo linijų izoliatoriai; filtravimo medžiagos (iš dalies apdirbto putplasčio arba plastiko plėvelės); garso izoliavimo medžiagos; geležinkelių izoliatoriai; gėlių kompozicijų putplasčio pagrindai (pusgaminiai); glaistas; guminės atramos, ribotuvai; guminės movos mašinų dalims apsaugoti; guminės movos mašinų dalims apsaugoti; guminės virvutės; guminiai amortizatoriai; guminiai ar plastikiniai kamšalai; guminiai kamščiai (dangteliai); guminiai pakavimo krepšiai (maišeliai, vokai); guminiai siūlai (ne tekstilės reikmėms); guminiai vožtuvai; guminiai žiedai; gumos ar plastiko kamšymo medžiagos; gumos ar plastiko užpildai; gumos arba vulkanizuoto pluošto tarpikliai; gumos mišiniai padangoms restauruoti; gumos mišiniai padangoms restauruoti; gutaperčia; išlyginamųjų pjūvių sandarinimo jungtys; išlyginamųjų pjūvių sandarinimo tarpikliai; izoliacinė juostelė; izoliacinė metalo folija; izoliacinė metalo folija; izoliacinės alyvos; izoliacinės juostelės ir juostos; izoliacinės medžiagos; izoliacinės pirštinės; izoliacinės ugniai atsparios medžiagos; izoliaciniai audiniai; izoliaciniai dažai; izoliaciniai lakai; izoliaciniai stiklo pluoštai; izoliacinis popierius; izoliacinis stiklo pluoštas; izoliacinis stiklo pluoštas; izoliacinis stiklo pluoštas; izoliacinis tinkas; izoliacinis veltinys; izoliatoriai; kabelių izoliatoriai; kamšymo medžiagos; kamšomoji vata; katilų termoizoliacinės medžiagos; kaučiuko tirpalai (gumos klijai); laistomosios žarnos; lateksas (kaučiukas); lipniosios juostelės (išskyrus raštinės, medicinos ar buities reikmėms); lipniosios juostelės (išskyrus raštinės, medicinos ar buities reikmėms); lipniosios juostos (išskyrus raštinės, medicinos ar buities reikmėms); mineralinė vata (izoliatorius); natūrali ar iš dalies apdirbta guma; natūraliojo kaučiuko arba vulkanizuoto pluošto vožtuvai; natūralusis ar iš dalies apdirbtas kaučiukas; ne metalinės armuojamosios vamzdžių medžiagos; ne metalinės vamzdžių įmovos; ne metalinės vamzdžių movos; ne metaliniai lankstieji vamzdžiai; ne metaliniai suslėgto oro vamzdžių fitingai; ne metaliniai vamzdžių sujungimai; ne metaliniai vamzdžių sujungimai; pastatų izoliacijos nuo drėgmės medžiagos; plastiko pluoštai (ne tekstilės reikmėms); plastikiniai litavimo siūlai; plastikiniai litavimo siūlai; plastikiniai siūlai (ne tekstilės reikmėms); plastiko plėvelės (ne pakuotėms); plastiko pluoštai (ne tekstilės reikmėms); plastikų lakštinės medžiagos (žemės ūkio reikmėms); plastikų medžiagos (iš dalies apdirbtos); plastikų plėvelės (išskyrus naudojamas vyniojimui); plastikų pluoštai (ne tekstilės reikmėms); plyšių kamšymo medžiagos; plyšių sandarikliai; plyšių tarpikliai; plūduriuojančios užtvaros nuo teršalų; riebokšliai; sandarikliai; sankabų movų tarpikliai; sintetinės dervos (pusgaminiai); sintetinis kaučiukas; skystasis kaučiukas; stabdžių antdėklų medžiagos (iš dalies apdirbtos); stiklainių guminiai sandarikliai; stiklo pluošto izoliaciniai audiniai; stiklo pluošto izoliaciniai audiniai; stiklo pluošto izoliaciniai audiniai; stiklo vata (izoliacijai); sujungimų sandarikliai; sujungimų užpildai; šilumos izoliacijos medžiagos; šilumos spinduliuotę sulaikančios medžiagos; šlako vata (izoliatorius); tamsintos langų stiklų plėvelės (spalvotos plėvelės); tarpikliai; tekstilinės žarnos; transformatorių izoliacinė alyva; transporto priemonių radiatorių jungiamosios žarnos; vamzdžių sujungimų sandarikliai; vamzdžių tarpikliai; vandeniui nelaidūs sandarinimo žiedai; vandeniui nelaidūs tarpikliai; viskozės lakštai (išskyrus naudojamus vyniojimui); vulkanizuota guma (ebonitas); vulkanizuotas pluoštas; vulkanizuotas pluoštas; vulkanizuotasis pluoštas; vulkanizuotos gumos (ebonito) liejimo formos; žėrutis (neapdirbtas ar iš dalies apdirbtas); žievių dangos (garso izoliacijai).

22 anglies pluoštas (tekstilės reikmėms); ašuočių žolė; ašutai; audinio maišai (pakavimui); audinio stoginės; automobilių vilkimo lynai; avių vilnos; baldų apmušalų kamšomieji šiaudai; baldų apmušalų kamšomoji vata; baldų apmušalų kamšomosios plunksnos; baldų apmušalų kamšomosios vilnos; baldų apmušalų kamšomosios žolės; biralų maišai (sandėliavimui ir vežimui); brezentas; burės; burių brezentas; dervasiūliai; dervuotas burių audinys; džiutas; filtravimo vata; gagų pūkai; gaubiamieji tinklai; gyvulių plaukai; hamakai; jūros dumbliai; jūros dumbliai (kamšymui); kamšalai; kamšalai (ne gumos ar plastiko); kamšymo medžiagos (ne gumos ar plastiko); kanapės; kanapiniai diržai; kapokas; karnos; karštinės vilnos; kokonai; kokosų pluoštas; krovinių ne metaliniai diržai; kupranugarių vilnos; kvarcinio stiklo pluoštas (tekstilės reikmėms); lavonmaišiai; lynai; lynai (vilkimui); maskuojamieji apdangalai; maskuojamieji tinklai; medienos drožlės; medienos pluoštas; medvilnės atliekos (kamšalams); medvilnės nuošukos; medvilnės pūkai (lintas); ne metalinės krovinių apkabos; ne metalinės krovinių juostos; ne metalinės krovinių pakabos; ne metalinės pakavimo arba rišimo juostos; ne metaliniai apvadai; ne metaliniai krovinių stropai; ne metaliniai lynai; ne metaliniai rišimo siūlai (žemės ūkio reikmėms); ne metaliniai siūlai (pakavimui ar rišimui); ne metaliniai trosai; neapdirbta medvilnė; neapdirbtas šilkas; neapdirbti linai (pluoštas); neapdirbtos ar apdirbtos vilnos; nukirptos vilnos; pakavimo medžiagos (paklotų, kamšymo) (ne gumos ar plastiko); pakavimo virvės; pakavimo virvutės (špagatas); pakeliamųjų langų virvelės; palapinės; pašto maišai; patalynės plunksnos; pėdaryšių virvelės; pynės; pjuvenos; plastikų pluoštai (tekstilės reikmėms); pluoštinės medžiagos laivų tarpikliams; popierinės virvelės; pūkai (plunksnų); rafija (palmių

lapų pluoštas); ramė (kiniškųjų dilgėlių pluoštas); sintetinių medžiagų stoginės; sizalis; slidinėjimo burės; spąstai (tinklai); stiklo pluoštai (tekstilės reikmėms); šiaudinė butelių tara; šiaudiniai butelių dėklai; šilko atliekos; šilko kamšalai; šilko žaliavos atliekos; šukuotinės vilnos; tekstilinės lauko užuolaidos; tekstiliniai pakavimo krepšiai (maišeliai); tekstilinio pluošto žaliava; tekstilinis pluoštas; tinklai; tinkliniai aptvarai žuvininkystei; tinklų virvelės; transporto priemonių apdangalai (nenustatytos formos); trikotažo skalbimo tinkleliai; užuolaidų (žaliuzių) virvelės ar austinės juostelės; vilnų kamšalai; virvelės; virvės; virvinės kopėčios; virvutės (paveikslams kabinti); vynuogienojų rišimo juostelės; žaliuzių juostelės; žvejybos tinklai.

---

(111) **71046**

(151) 2015 04 24

(210) 2014 0580

(220) 2014 03 20

(181) 2024 03 20

(732) ELENA LINČIAUSKIENĖ, Slucko g. 7-2, LT-09312 Vilnius, LT

(740) Milda Tumkevičienė, 27, Patentinių paslaugų centras, UAB, J. Basanavičiaus g. 11 / 1, LT-03108 Vilnius, LT

(540)



(531) 27.1, 27.5

(511)

14 agatai; amuletai (juvelyriniai dirbiniai); ankeriai (laikrodžių detalės); apyrankės (juvelyriniai dirbiniai); atominiai laikrodžiai; auksas (neapdirbtas arba kalstytas); auksasiūliai (juvelyriniai dirbiniai); auskarai; batų puošmenos (brangiųjų metalų); biustai (brangiųjų metalų); brangakmeniai; brangenybių dėklai; brangenybių dėžutės; brangieji metalai (neapdirbti ar iš dalies apdirbti); chronografai; chronometrai; chronometriniai prietaisai; chronoskopai; ciferblatai (laikrodžių); deimantai; dekoratyvinės sagės; dėžutės (brangiųjų metalų); dramblio kaulas (papuošalai); gagatas (neapdorotas ar iš dalies apdorotas); gagato papuošalai; gintaro juvelyriniai dirbiniai; grandinėlės (juvelyriniai dirbiniai); iridis; juvelyriniai dirbiniai; juvelyriniai niekučiai; kaklaraiščių segtukai; kaklaraiščių smeigtukai; karoliai (juvelyriniai dirbiniai); karoliai (presuoto gintaro); karoliukai (papuošalų gamybai); karuliai (juvelyriniai dirbiniai); kluazonė juvelyriniai dirbiniai; kontroliniai laikrodžiai; laikrodiniai mechanizmai; laikrodžiai (elektriniai); laikrodžiai (kišeniniai, rankiniai); laikrodžiai (sieniniai, staliniai, bokšto); laikrodžių apyrankės; laikrodžių būgnai; laikrodžių dėžutės; laikrodžių dėžutės (dovanoms); laikrodžių futliarai; laikrodžių grandinėlės; laikrodžių korpusai; laikrodžių mechanizmai; laikrodžių rodyklės; laikrodžių spyruoklės; laikrodžių stiklai; liejiniai (brangiųjų metalų); lydiniai (tauriųjų metalų); medaliai; medalionai (juvelyriniai dirbiniai); meno dirbiniai (brangiųjų metalų); monetos; olivinas (brangakmenis); osmis; paladis; papuošalai (juvelyriniai dirbiniai); perlų juvelyriniai dirbiniai; platina; pusbrangiai akmenys; raktų žiedai (su pakabučiais); rankiniai laikrodžiai; rankinių laikrodžių dirželiai; rankogalių sąsagos; rodis; rutenis; sagės (juvelyriniai dirbiniai); saulės laikrodžiai; sidabras (neapdirbtas arba kalstytas); sidabrasiūliai; sidabro verpalai; siūlai (brangiųjų metalų) (juvelyriniai dirbiniai); skiriamieji ženklai (brangiųjų metalų); skrybėlių papuošalai (brangiųjų metalų); smeigtukai (juvelyriniai dirbiniai); stabdomieji laikmačiai; statulėlės (brangiųjų metalų); statulėlės (brangiųjų metalų); statulos (brangiųjų metalų); strazai (dirbtiniai brangakmeniai); strazai (drabužių puošmenos iš dirbtinių brangakmenių); špineliai (brangakmeniai); švytuoklės (laikrodžių); variniai žetonai; vielos (brangiųjų metalų) (juvelyriniai dirbiniai); žadintuvai; žiedai (juvelyriniai dirbiniai).

35 importo ir eksporto agentūros; komercinė informacija ir patarimai vartotojams (konsultacijų teikimas); mugių rengimas (komercijos ar reklamos reikmėms); prekių pateikimas žiniasklaidoje pardavimo reikmėms; parodų rengimas (komercijos ar reklamos reikmėms); prekių pardavimo skatinimas (kitiems); reklama; rinkos nagrinėjimas; prekių rodymas; viešasis elektroninis reklamavimas kompiuterių tinkle; brangiųjų metalų ir jų lydinių, brangiųjų metalų arba jais padengtų dirbinių, juvelyrinių dirbinių, brangakmenių, laikrodžių sukaupimas (išskyrus vežimą) kitiems, teikiantis pirkėjams galimybę patogiai apžiūrėti ir įsigyti tų prekių mažmeninėse ir didmeninėse parduotuvėse, per užsakymams paštu skirtus katalogus, žiniatinklio svetainėse ar teleparduotuvėse.

---

(111) **71047**

(151) 2015 04 24

(210) 2014 0607

(220) 2014 03 24

(181) 2024 03 24

(732) ASOCIACIJA „INVESTORS' FORUM", Jogailos g. 9/1, LT-09313 Vilnius, LT

(740) Rūta Pumputienė, Advokatų kontora „LAWIN Lideika, Petrauskas, Valiūnas ir partneriai", Jogailos g. 9/1, LT-01116, Vilnius, LT

(540)



(531) 1.15, 26.4, 29.1

(591) žalia, balta.

(511)

16 adresavimo mašinos; adresavimo mašinų adresų plokštelės; adresų spaudai; afišos; akvarelės; akvarelės (vandeniniai dažai); albumai; almanachai; angliniai pieštukai; antpirščiai (raštinės reikmenys); antspaudai; antspaudai (spaudai); antspaudavimo (frankavimo) mašinos (įstaigų reikmėms); antspaudavimo mašinos (raštinės reikmėms); antspaudavimo plokštelės; antspaudų dėžutės; antspaudų laikikliai; antspaudų pagalvėlės; antspaudų stoveliai; aplankai (raštinės reikmenys); architektūriniai maketai; aritmetinės lentelės; atlasai; atspaudai (raižiniai); atspaudžiamieji paveikslėliai (dekalkomanija); audinio kalkė; augaliniai klijai (raštinės arba buities reikmėms); auksinės plunksnos; automatiniai pieštukai; automatiniai plunksnakočiai (parkeriai); bilietai; biologiniai bandiniai tyrimams mikroskopu (mokymo medžiaga); biuvarai; blankai (spausdinti); bloknotai (raštinės reikmenys); braižikliai; braižiklinės; braižybiniai smeigtukai; braižymo įrankiai; braižymo kampainiai; braižymo lekalai; braižymo lentos; braižymo liniuotės; braižymo, piešimo reikmenys; brėžiniai; brošiūros; bukletai; butelių pakuotės (kartoninės arba popierinės); butelių tara (kartoninė arba popierinė); celofano lakštai (vyniojimui); chromolitografijos; cigarų žiedai; čekių knygelių laikikliai; dailininkų akvarelinių (vandeninių) dažų ruošimo lėkštelės; dailininkų akvarelinių dažų ruošimo indeliai; dainų rinkiniai (knygutės); dauginimo aparatai; dauginimo aparatų dažų plokštelės; dažymo lakštai (dauginimo mašinoms); dažymo voleliai; dažomosios (kopijavimo) juostos; dažų dėžutės (mokyklos reikmenys); dažų padėklai; dažų teptukai; dekalkomanijos; dėžutės (kartoninės arba popierinės); diagramos; dokumentų laikikliai (raštinės reikmenys); dokumentų laminatoriai įstaigų reikmėms; dokumentų segtuvai (raštinės reikmenys); drabužių iškarpos; drėgmę reguliuojantieji popieriaus arba plastiko lapai (maisto produktų pakavimui); elektrinės arba ne elektrinės pieštukų drožimo mašinėlės; elektrinės arba ne elektrinės rašomosios mašinėlės; elektriniai arba ne elektriniai pieštukų drožtukai; elektrokardiogramų popierius; emblemos (popieriniai atspaudai); estampai; etikečių tvirtinimo rankiniai įtaisai; etiketės (ne tekstilinės); filtravimo medžiagos (popierius); filtravimo popierius; formelės molio dirbiniams (dailininkų reikmenys); formelės molio dirbiniams (dailininkų reikmenys); fotografijų padėklai (stovai); fotograviūros; fotonuotraukos (spausdintos); fotonuotraukų tvirtinimo įtaisai; galvanostereotipai; gaubliai; gėlių vazonų popieriniai dangteliai; geografijos žemėlapiai; glitimas (klijai) (raštinės arba buities reikmėms); grafinė spausdintinė medžiaga; grafinės reprodukcijos; grafiniai vaizdai; grandikliai (kanceliarijos reikmėms); grifelinės lentos; grifeliniai pieštukai; guminės juostos (raštinės reikmėms); guminiai trintukai; gumuotas audinys (raštinės reikmėms); gumuotos juostos (raštinės reikmenys); hektografai; higieninis popierius; histologiniai preparatai (mokymo reikmėms); informacinės kortelės (raštinės reikmenys); informaciniai biuleteniai; informacinių skydų žymekliai, ne elektroniniai; iškarpų albumai; įdėtinių lapų segtuvai; jūriniai žemėlapiai; kalendoriai; kalkė (popierius kopijoms daryti); kalkės kopijos; kampainės braižymo liniuotės (reišinos); kartonas; kartono gaminiai; kartono tūtos; kartotekos (raštinės reikmenys); katalogai; kataloginių kortelių skirtukai; keturkampės braižymo liniuotės; kietasis antspaudų lakas; klasės lentos; klijai (raštinės arba buities reikmėms); klišės (poligrafija); knygos; knygų įrišimo audiniai; knygų įrišimo įtaisai ir mašinos (kontoros įranga); knygų įrišimo medžiagos; knygų įrišimo siūlai, virvutės; knygų juostelės; knygų priešlapiai; knygų viršeliai; knygų viršelių audinys; knygų viršelių medžiagos; kolekcinės kortos (išskyrus žaidimų); komiksai; kompiuterių spausdintuvų dažajuostės; kopijavimo adatos (braižymo reikmėms); kopijavimo juostelių ritės; kopijavimo popierius (raštinės reikmenys); kortelės (kataloginės, registracinės); kortos; krakmolo pasta (klijai) (raštinės arba buities reikmėms); kreditinių kortelių įspausdinimo įtaisai, ne elektriniai; kreida (litografijai); kreidos laikikliai; ksuano popierius (kinų tapybai ir kaligrafijai); kūginiai popieriniai krepšeliai; kvitų knygelės; laikraščiai; laiškų padėklai; lipdukai (raštinės reikmenys); lipniosios juostelės (raštinės arba buities reikmėms); lipniosios juostelės (raštinės arba buities reikmėms); lipniosios juostos (raštinės arba buities reikmėms); lipniosios medžiagos (klijai) (raštinės arba buities reikmėms); lipniosios plastikinės tąsiosios plėvelės (kroviniams ant padėklų apdengti); lipnių paviršių drėkintuvai (kontoros reikmenys); lipniųjų juostų laikikliai (raštinės reikmenys); literos (tipografiniai šriftai); litografijos; litografiniai akmenys; litografiniai meno dirbiniai; marmuro imitacijos šukos; medienos masės kartonas (raštinės reikmenys); medienos masės popierius; mikrobanginio valgių gaminimo maišeliai; mimeografai; modeliavimo medžiagos; modeliavimo molis; modeliavimo pasta; modeliavimo

vaškas (ne odontologijos reikmėms); mokykliniai raštinės reikmenys; mokymo medžiaga (išskyrus aparatūrą); molbertai; muzikiniai atvirukai; neapdirbti plastikai; nešiojamieji spaudmenų rinkiniai (raštinės reikmenys); numeravimo aparatai; ofortai (raižiniai); oleografijos; pakavimo medžiagos (iš krakmolo); pakavimo popierius; paletės; pantografai (braižymo įtaisai); papjė mašė; papjė mašė statulėlės; pastelės (kreidelės); pastos (raštinės ar buities reikmėms); pastos (raštinės reikmėms); pasų laikikliai; pašto atvirukai; pašto korespondencijos frankavimo mašinos (įstaigų reikmėms); pašto ženklai; paveikslai; paveikslai (su rėmais ar be jų); penalai; pergamentinis popierius; periodiniai leidiniai; piešimo, braižymo bloknotai; pieštukai; pieštukų koteliai; pieštukų šerdelės; pinigų rūšiavimo ir skaičiavimo padėklai; pinigų sąvaržėlės; planai; plastikinė pakavimo tara su oro burbuliukais; plastikinės plėvelės (vyniojimui); plastikiniai arba popieriniai šiukšlių maišai; plieninės literos; plieninės plunksnos (rašomosios); plombos (spaudai); plonkartonio skrybėlių dėžutės; plunksnakočiai; plunksnakočių ir pieštukų stoveliai; plunksnakočių spaustukai; plunksnos (raštinės reikmenys); popieriaus aplankai; popieriaus lakštai (raštinės reikmėms); popieriaus lankstymo įtaisai (raštinės reikmenys); popieriaus pjaustymo įtaisai (raštinės reikmenys); popieriaus sąvaržėlės; popieriaus segtukai; popieriaus segtuvai; popieriaus servetėlės; popieriaus smulkintuvai (raštinės reikmėms); popierinė grietinėlės tara; popierinė kalkė; popierinės ar kartoninės iškabos; popierinės juostelės; popierinės juostos ir kortos (kompiuterių programoms rašyti); popierinės nosinės; popierinės servetėlės (grimui valytis); popierinės servetėlės (veidui šluostytis); popierinės servetėlės grimui valyti; popierinės staltiesės; popierinės vėliavėlės; popieriniai ar kartoniniai plakatai; popieriniai arba plastikiniai pakavimo maišeliai; popieriniai indų padėklai; popieriniai kaspinai; popieriniai kavos filtrai; popieriniai paklotai; popieriniai rankšluosčiai; popieriniai seilinukai; popieriniai stalčių įklotai (prikvėpinti arba ne); popieriniai stalo apdangalai; popieriniai stalo padėklai; popierius; portretai; prespapjė; prospektai; puslapių laikikliai; radiogramų popierius; raižiniai; raižymo adatos; raižymo plokštės; rankogaliai (rašymo reikmenims įdėti); rankų atramos (dailininkams); rašalas; rašalinės (įtaisai); rašalinės pagalvėlės; rašalo indai; rašalo lazdelės; rašikliai; raškliklinės; raškliklių dėžutės; raškliklių komplektai; rašymo ir piešimo sąsiuviniai; rašymo reikmeninės (raštinės reikmenys); rašymo šepetėliai; rašysenos pavyzdžiai; rašomasis popierius; rašomieji reikmenys; rašomoji kreida; rašomosios lentelės su spaustuku; rašomosios plunksnos; rašomųjų lentų kempinės; rašomųjų mašinėlių juostelės; rašomųjų mašinėlių klavišai; rašomųjų mašinėlių velenėliai; rašomųjų plunksnų šluostukai; rašomųjų stalų patiesalai; raštinės prekės; raštinės reikmenys (išskyrus baldus); raštinės reikmenų spintelės; raštinės skylmušos (perforatoriai); registravimo knygos (žurnalai); regletės (poligrafija); rinkimo lentos (poligrafija); rinkimo stalai (poligrafija); rodyklės; rožančiai (rožiniai); sankabėlės (raštinės reikmėms); sankabėlių segikliai (raštinės reikmenys); savirašių aparatų popierius; sąvaržėlės (raštinės reikmenys); servetėlės (alaus bokalams); sidabrinis popierius; siuvėjų kreida; siuvinėjamų piešinių pavyzdžiai; skaičiavimo lentelės; skaičių literos; skelbimų skydai (popieriniai arba kartoniniai); skylmušos (raštinės reikmenys); skrajutės; skriestuvai; smeigtukai (raštinės reikmenys); spaudai (antspaudai); spaudiniai; spausdinimo įrenginių dangos (ne iš tekstilės); spausdintiniai leidiniai; spausdintiniai tvarkaraščiai; steatitas (siuvėjų kreida); sugeriamojo popieriaus ar plastiko lapai (maisto produktų pakavimui); suknelių iškarpos; sveikinimo atvirukai; šriftai (skaitmenys ir raidės); šriftas (poligrafija); šviečiantis popierius; taisomasis rašalas (heliografija); taisomieji skysčiai (raštinės reikmenys); taisomosios juostelės (raštinės reikmenys); tapytojų teptukai; tapomoji drobė; trafaretai; trafaretai (raštinės reikmenys); trafaretų dėžutės; transparantai (raštinės reikmenys); trintukai; trynimo šablonai; tualetinis popierius; tušas; tušinukų šerdelės; užlankai (knygų įrišimui); užrašų knygutės; vadovėliai; vaškinis popierius; vilgytuvai (kontoros reikmenys); vinječių gaminimo įrenginiai; viršeliai (raštinės reikmenys); viskozės lakštai pakuotėms; vyniojamasis popierius; vokai (raštinės reikmenys); vokų antspaudavimo įtaisai (raštinės reikmenys); žakardo audimo staklių perforacinės kortos; žinynai; žymėjimo kreida; žymekliai (komposteriai); žymikliai (raštinės reikmenys); žurnalai (periodiniai leidiniai); žuvų klijai (raštinės arba buities reikmėms).

41 akademijos (mokymas); atrakcionų parkai; abonementinės bibliotekos; aprūpinimas sporto reikmenimis; asmeninių trenerių paslaugos (kūno rengybos treniruotės); bilietų agentūrų paslaugos (pramogos); cirkai; dekoracijų nuoma; diskotekų paslaugos; diskotekų vedėjų paslaugos; egzaminavimas; elektroninė darbalaukinė leidyba; elektroninių knygų ir žurnalų tiesioginis publikavimas; elektroninių publikacijų tiesioginis pateikimas per kompiuterių tinklą (ne parsisiunčiamųjų); estrados artistų paslaugos; filmų kūrimas (išskyrus reklaminius); fizinis lavinimas; fotografavimas; fotoreportažų rengimas; garso aparatūros nuoma; garso įrašų montavimas; garso įrašų nuoma; gestų kalbos vertimas; gimnastikos mokymas; gyvūnų dresavimas; golfo paslaugos; grožio konkursų rengimas; informacija apie poilsio ir pramogų renginius; instruktavimas; internatinės mokyklos; įrašų studijų paslaugos; kaligrafijos paslaugos; karaokės paslaugų parūpinimas; kasetinių vaizdo magnetofonų nuoma; kilnojamosios bibliotekos; kinematografijos reikmenų ir kino projektorių nuoma; kino filmų demonstravimas; kino filmų nuoma; kino juostų nuoma; kino studijos; klubų paslaugos (pramogos ar švietimas); knygų leidyba; kolokviumų rengimas ir vedimas; koncertų rengimas ir vedimas; konferencijų rengimas ir vedimas; kongresų rengimas ir vedimas; kultūros

ar mokomųjų parodų rengimas; kūno rengybos treniruočių vedimas; lošimai; lošimo namų (kazino) paslaugos; loterijų rengimas; madų šou rengimas (pramogų reikmėms); mikrofilmavimas; miuzikholai; modelių parinkimas dailininkams; mokyklų paslaugos (švietimas); mokymas; mokymas (mažos grupės ar vieno asmens); muziejų aprūpinimas eksponavimo reikmenimis; muzikos komponavimo paslaugos; muzikos kūrimas; naktiniai klubai; ne reklaminių tekstų rašymas; neakivaizdinis mokymas; orkestrų paslaugos; pasilinksminimai; pobūvių rengimas; poilsio ir pramogų vietų paslaugos; poilsio stovyklų paslaugos (pramoginių); povandeninio plaukiojimo reikmenų nuoma; praktinis mokymas (parodomasis); pramoginių ar mokomųjų konkursų rengimas; pramoginių rodinių (šou) kūrimas; pramoginių rodinių (šou) rengimas; pramogos; pramogų informacija; pramogų paviljonų paslaugos; profesijos pasirinkimo konsultacijos; profesinis mokymas ir rengimas; profesinis perkvalifikavimas; radijo ir televizijos imtuvų nuoma; radijo ir televizijos programų rengimas; radijo pramoginės laidos; religinis švietimas; reporterių paslaugos; scenaristų paslaugos; seminarų rengimas ir vedimas; simpoziumų rengimas ir vedimas; sporto aikščių nuoma; sporto įrenginių nuoma (išskyrus transporto priemones); sporto stovyklų paslaugos; sporto varžybų tvarkaraščių sudarymas; sporto varžybų rengimas; stadionų įrenginių nuoma; subtitravimas; sveikatos klubų paslaugos (sveikatinimas ir kūno rengybos treniruotės); šokių vakarų rengimas; švietimo informacija; švietimo paslaugos; teatro ar televizijos studijų apšvietimo priemonių nuoma; teatro dekoracijų nuoma; teatro spektakliai; tekstų maketavimo paslaugos (ne reklaminių tekstų); tekstų skelbimas (išskyrus reklaminius); televizijos pramoginės laidos; teniso kortų nuoma; tiesioginis muzikos pateikimas per kompiuterių tinklą (ne parsisiunčiamosios); tiesioginis vaizdo įrašų pateikimas per kompiuterių tinklą (ne parsisiunčiamųjų); tiesioginių laidų rengimas; ugdomasis vadovavimas (mokymas); vaikų darželiai; vaizdajuosčių (videokasečių) nuoma; vaizdajuosčių įrašymas; vaizdajuosčių redagavimas; vaizdo filmų demonstravimas; vertėjų žodžiu paslaugos; vertimai; videokamerų nuoma; vietų užsakymas spektakliams; zoologijos sodų paslaugos; žaidimų įrangos nuoma; žaidimų paslaugos, teikiamos tiesiogiai per kompiuterių tinklą; žaislų nuoma.

---

(111) **71048**

(151) 2015 04 24

(210) 2014 0608

(220) 2014 03 24

(181) 2024 03 24

(732) ASOCIACIJA „INVESTORS' FORUM“, Jogailos g. 9/1, LT-09313 Vilnius, LT

(740) Rūta Pumputienė, Advokatų kontora „LAWIN Lideika, Petrauskas, Valiūnas ir partneriai“, Jogailos g. 9/1, LT-01116, Vilnius, LT

(540)

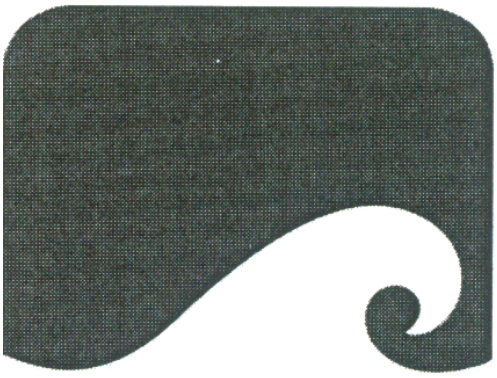

(531) 1.15, 26.4

(511)

16 adresavimo mašinos; adresavimo mašinų adresų plokštelės; adresų spaudai; afišos; akvarelės; akvarelės (vandeniniai dažai); albumai; almanachai; angliniai pieštukai; antpirščiai (raštinės reikmenys); antspaudai; antspaudai (spaudai); antspaudavimo (frankavimo) mašinos (įstaigų reikmėms); antspaudavimo mašinos (raštinės reikmėms); antspaudavimo plokštelės; antspaudų dėžutės; antspaudų laikikliai; antspaudų pagalvėlės; antspaudų stoveliai; aplankai (raštinės reikmenys); architektūriniai maketai; aritmetinės lentelės; atlasai; atspaudai (raižiniai); atspaudžiamieji paveikslėliai (dekalkomanija); audinio kalkė; augaliniai klijai (raštinės arba buities reikmėms); auksinės plunksnos; automatiniai pieštukai; automatiniai plunksnakočiai (parkeriai); bilietai; biologiniai bandiniai tyrimams mikroskopu (mokymo medžiaga); biuvarai; blankai (spausdinti); bloknotai (raštinės reikmenys); braižikliai; braižiklinės; braižybiniai smeigtukai; braižymo įrankiai; braižymo kampainiai; braižymo lekalai; braižymo lentos; braižymo liniuotės; braižymo, piešimo reikmenys; brėžiniai; brošiūros; bukletai; butelių pakuotės (kartoninės arba popierinės); butelių tara (kartoninė arba popierinė); celofano lakštai (vyniojimui); chromolitografijos; cigarų žiedai; čekių knygelių laikikliai; dailininkų akvarelinių (vandeninių) dažų ruošimo lėkštelės; dailininkų akvarelinių dažų ruošimo indeliai; dainų rinkiniai (knygutės); dauginimo aparatai; dauginimo aparatų dažų plokštelės; dažymo lakštai (dauginimo mašinoms); dažymo voleliai; dažomosios (kopijavimo) juostos; dažų dėžutės (mokyklos reikmenys); dažų padėklai; dažų teptukai; dekalkomanijos; dėžutės (kartoninės arba popierinės); diagramos; dokumentų laikikliai (raštinės reikmenys); dokumentų laminatoriai įstaigų reikmėms; dokumentų segtuvai (raštinės reikmenys); drabužių iškarpos; drėgmę reguliuojantieji popieriaus arba plastiko lapai (maisto produktų pakavimui); elektrinės arba ne elektrinės pieštukų drožimo mašinėlės; elektrinės arba ne elektrinės rašomosios mašinėlės; elektriniai arba ne elektriniai pieštukų drožtukai; elektrokardiogramų popierius; emblemos (popieriniai atspaudai); estampai; etikečių tvirtinimo rankiniai

įtaisai; etiketės (ne tekstilinės); filtravimo medžiagos (popierius); filtravimo popierius; formelės molio dirbiniams (dailininkų reikmenys); formelės molio dirbiniams (dailininkų reikmenys); fotografijų padėklai (stovai); fotograviūros; fotonuotraukos (spausdintos); fotonuotraukų tvirtinimo įtaisai; galvanostereotipai; gaubliai; gėlių vazonų popieriniai dangteliai; geografijos žemėlapiai; glitimas (klijai) (raštinės arba buities reikmėms); grafinė spausdintinė medžiaga; grafinės reprodukcijos; grafiniai vaizdai; grandikliai (kanceliarijos reikmėms); grifelinės lentos; grifeliniai pieštukai; guminės juostos (raštinės reikmėms); guminiai trintukai; gumuotas audinys (raštinės reikmėms); gumuotos juostos (raštinės reikmenys); hektografai; higieninis popierius; histologiniai preparatai (mokymo reikmėms); informacinės kortelės (raštinės reikmenys); informaciniai biuleteniai; informacinių skydų žymekliai, ne elektroniniai; iškarpų albumai; įdėtinių lapų segtuvai; jūriniai žemėlapiai; kalendoriai; kalkė (popierius kopijoms daryti); kalkės kopijos; kampaininės braižymo liniuotės (reišinos); kartonas; kartono gaminiai; kartono tūtos; kartotekos (raštinės reikmenys); katalogai; kataloginių kortelių skirtukai; keturkampės braižymo liniuotės; kietasis antspaudų lakas; klasės lentos; klijai (raštinės arba buities reikmėms); klišės (poligrafija); knygos; knygų įrišimo audiniai; knygų įrišimo įtaisai ir mašinos (kontoros įranga); knygų įrišimo medžiagos; knygų įrišimo siūlai, virvutės; knygų juostelės; knygų priešlapiai; knygų viršeliai; knygų viršelių audinys; knygų viršelių medžiagos; kolekcinės kortos (išskyrus žaidimų); komiksai; kompiuterių spausdintuvų dažajuostės; kopijavimo adatos (braižymo reikmėms); kopijavimo juostelių ritės; kopijavimo popierius (raštinės reikmenys); kortelės (kataloginės, registracinės); kortos; krakmolo pasta (klijai) (raštinės arba buities reikmėms); kreditinių kortelių įspausdinimo įtaisai, ne elektriniai; kreida (litografijai); kreidos laikikliai; ksuano popierius (kinų tapybai ir kaligrafijai); kūginiai popieriniai krepšeliai; kvitų knygelės; laikraščiai; laiškų padėklai; lipdukai (raštinės reikmenys); lipniosios juostelės (raštinės arba buities reikmėms); lipniosios juostelės (raštinės arba buities reikmėms); lipniosios juostos (raštinės arba buities reikmėms); lipniosios medžiagos (klijai) (raštinės arba buities reikmėms); lipniosios plastikinės tąsiosios plėvelės (kroviniams ant padėklų apdengti); lipnių paviršių drėkintuvai (kontoros reikmenys); lipniųjų juostų laikikliai (raštinės reikmenys); literos (tipografiniai šriftai); litografijos; litografiniai akmenys; litografiniai meno dirbiniai; marmuro imitacijos šukos; medienos masės kartonas (raštinės reikmenys); medienos masės popierius; mikrobanginio valgių gaminimo maišeliai; mimeografai; modeliavimo medžiagos; modeliavimo molis; modeliavimo pasta; modeliavimo vaškas (ne odontologijos reikmėms); mokykliniai raštinės reikmenys; mokymo medžiaga (išskyrus aparatūrą); molbertai; muzikiniai atvirukai; neapdirbti plastikai; nešiojamieji spaudmenų rinkiniai (raštinės reikmenys); numeravimo aparatai; ofortai (raižiniai); oleografijos; pakavimo medžiagos (iš krakmolo); pakavimo popierius; paletės; pantografai (braižymo įtaisai); papjė mašė; papjė mašė statulėlės; pastelės (kreidelės); pastos (raštinės ar buities reikmėms); pastos (raštinės reikmėms); pasų laikikliai; pašto atvirukai; pašto korespondencijos frankavimo mašinos (įstaigų reikmėms); pašto ženklai; paveikslai; paveikslai (su rėmais ar be jų); penalai; pergamentinis popierius; periodiniai leidiniai; piešimo, braižymo bloknotai; pieštukai; pieštukų koteliai; pieštukų šerdelės; pinigų rūšiavimo ir skaičiavimo padėklai; pinigų sąvaržėlės; planai; plastikinė pakavimo tara su oro burbuliukais; plastikinės plėvelės (vyniojimui); plastikiniai arba popieriniai šiukšlių maišai; plieninės literos; plieninės plunksnos (rašomosios); plombos (spaudai); plonkartonio skrybėlių dėžutės; plunksnakočiai; plunksnakočių ir pieštukų stoveliai; plunksnakočių spaustukai; plunksnos (raštinės reikmenys); popieriaus aplankai; popieriaus lakštai (raštinės reikmėms); popieriaus lankstymo įtaisai (raštinės reikmenys); popieriaus pjaustymo įtaisai (raštinės reikmenys); popieriaus sąvaržėlės; popieriaus segtukai; popieriaus segtuvai; popieriaus servetėlės; popieriaus smulkintuvai (raštinės reikmėms); popierinė grietinėlės tara; popierinė kalkė; popierinės ar kartoninės iškabos; popierinės juostelės; popierinės juostos ir kortos (kompiuterių programoms rašyti); popierinės nosinės; popierinės servetėlės (grimui valytis); popierinės servetėlės (veidui šluostytis); popierinės servetėlės grimui valyti; popierinės staltiesės; popierinės vėliavėlės; popieriniai ar kartoniniai plakatai; popieriniai arba plastikiniai pakavimo maišeliai; popieriniai indų padėklai; popieriniai kaspinai; popieriniai kavos filtrai; popieriniai paklotai; popieriniai rankšluosčiai; popieriniai seilinukai; popieriniai stalčių įklotai (prikvėpinti arba ne); popieriniai stalo apdangalai; popieriniai stalo padėklai; popierius; portretai; prespapjė; prospektai; puslapių laikikliai; radiogramų popierius; raižiniai; raižymo adatos; raižymo plokštės; rankogaliai (rašymo reikmenims įdėti); rankų atramos (dailininkams); rašalas; rašalinės (įtaisai); rašalinės pagalvėlės; rašalo indai; rašalo lazdelės; rašikliai; rašiklinės; rašiklių dėžutės; rašiklių komplektai; rašymo ir piešimo sąsiuviniai; rašymo reikmeninės (raštinės reikmenys); rašymo šepetėliai; rašysenos pavyzdžiai; rašomasis popierius; rašomieji reikmenys; rašomoji kreida; rašomosios lentelės su spaustuku; rašomosios plunksnos; rašomųjų lentų kempinės; rašomųjų mašinėlių juostelės; rašomųjų mašinėlių klavišai; rašomųjų mašinėlių velenėliai; rašomųjų plunksnų šluostukai; rašomųjų stalų patiesalai; raštinės prekės; raštinės reikmenys (išskyrus baldus); raštinės reikmenų spintelės; raštinės skylmušos (perforatoriai); registravimo knygos (žurnalai); regletės (poligrafija); rinkimo lentos (poligrafija); rinkimo stalai (poligrafija); rodyklės; rožančiai (rožiniai); sankabėlės (raštinės reikmėms); sankabėlių segikliai (raštinės reikmenys); savirašių aparatų popierius; sąvaržėlės (raštinės reikmenys); servetėlės (alaus bokalams); sidabrinis popierius; siuvėjų kreida; siuvinėjamų piešinių pavyzdžiai; skaičiavimo lentelės; skaičių literos; skelbimų skydai (popieriniai arba kartoniniai); skylmušos (raštinės reikmenys); skrajutės; skriestuvai; smeigtukai (raštinės

reikmenys); spaudai (antspaudai); spaudiniai; spausdinimo įrenginių dangos (ne iš tekstilės); spausdintiniai leidiniai; spausdintiniai tvarkaraščiai; steatitas (siuvėjų kreida); sugeriamojo popieriaus ar plastiko lapai (maisto produktų pakavimui); suknelių iškarpos; sveikinimo atvirukai; šriftai (skaitmenys ir raidės); šriftas (poligrafija); šviečiantis popierius; taisomasis rašalas (heliografija); taisomieji skysčiai (raštinės reikmenys); taisomosios juostelės (raštinės reikmenys); tapytojų teptukai; tapomoji drobė; trafaretai; trafaretai (raštinės reikmenys); trafaretų dėžutės; transparantai (raštinės reikmenys); trintukai; trynimo šablonai; tualetinis popierius; tušas; tušinukų šerdelės; užlankai (knygų įrišimui); užrašų knygutės; vadovėliai; vaškinis popierius; vilgytuvai (kontoros reikmenys); vinječių gaminimo įrenginiai; viršeliai (raštinės reikmenys); viskozės lakštai pakuotėms; vyniojamasis popierius; vokai (raštinės reikmenys); vokų antspaudavimo įtaisai (raštinės reikmenys); žakardo audimo staklių perforacinės kortos; žinynai; žymėjimo kreida; žymekliai (komposteriai); žymikliai (raštinės reikmenys); žurnalai (periodiniai leidiniai); žuvų klijai (raštinės arba buities reikmėms).

35 algalapių parengimas; artistų verslo vadyba; biuro mašinų ir įrengimų nuoma; buhalterinė apskaita; dokumentų dauginimas; duomenų paieška kompiuterių rinkmenose (kitiems); ekonominis prognozavimas; fotokopijavimas; fotokopijavimo mašinų nuoma; importo ir eksporto agentūros; informacijos rinkimas kompiuterinėse duomenų bazėse; informacijos sisteminimas kompiuterinėse duomenų bazėse; kainų palyginimo paslaugos; komercijos ar pramonės vadybos pagalba; komercinė informacija ir patarimai vartotojams (konsultacijų teikimas); komercinės informacijos agentūros; komercinės ir verslo kontaktų informacijos teikimas; komercinio tarpininkavimo paslaugos; kompiuterinių duomenų bazių duomenų atnaujinimas ir priežiūra; kompiuterizuotas rinkmenų (bylų) tvarkymas; laikraščių užsakymas (kitiems); laisvai samdomų paslaugų teikėjų verslo vadyba; madų šou rengimas pardavimo skatinimo reikmėms; maketavimo paslaugos reklamos tikslams; mažmeninė ir didmeninė prekyba farmacijos, veterinarijos ir higienos preparatais bei medicinos reikmenimis; modelių paslaugos (reklamos reikmėms ar pardavimui skatinti); mokesčių apskaičiavimas; mugių rengimas (komercijos ar reklamos reikmėms); naujienų apžvalgų paslaugos; nuomonių tyrimas; paieškos sistemos optimizavimas; pardavimas aukcione; pardavimo stendų nuoma; parduotuvių vitrinų puošimas (tvarkymas); parodų rengimas (komercijos ar reklamos reikmėms); paslaugų nuoma (verslo pagalba); pavyzdžių platinimas; personalo komplektavimas; personalo vadybos konsultacijos; pranešimų užrašymas (įstaigų veikla); prekių pardavimo skatinimas (kitiems); prekių pateikimas žiniasklaidoje pardavimo reikmėms; prekių rodymas; prekių užsakymų administracinis tvarkymas; prekybos sandorių derybos ir susitarimai (tretiesiems asmenims); psichologinis testavimas personalo parinkimo reikmėms; radijo reklama; reklama; reklama „mokėk už paspaudimą“; reklama paštu; reklaminės medžiagos nuoma; reklaminės medžiagos tobulinimas; reklaminių filmų gamyba; reklaminių skelbimų platinimas; reklaminių tekstų rašymas; reklaminių tekstų skelbimas; reklamos agentūros; reklamos laiko nuoma žiniasklaidoje; reklamos pristatymas paštu; reklamos vietų nuoma; rėmėjų paieška; rinkodara; rinkos nagrinėjimas; rinkotyra; samdos agentūros; savikainos analizė; sąskaitų būklės apyskaitų sudarymas; sąskaitų-faktūrų išrašymas; sekretoriavimas; skelbimų klijavimas; smulkių prekių pardavimo automatų nuoma; spausdinimas (mašinėle); statistinių duomenų rinkimas; statybų verslo projektų vadyba; stenografavimas; svetainės duomenų srauto optimizavimas; tekstų dorojimas; telefoniniai atsakymai (kai abonentas nepasiekiamas); telekomunikacinių paslaugų užsakymas (kitiems); telerinkodaros paslaugos; televizijos reklama; tiekimo paslaugos kitiems (prekių ir paslaugų pirkimas kitiems verslams); trečiųjų asmenų prekių ir paslaugų licencijavimo komercinis administravimas; verslo auditas; verslo efektyvumo (veiksmingumo) specialistų paslaugos; verslo informacija; verslo informacijos teikimas visuotinio kompiuterių tinklo svetainėse; verslo nagrinėjimas; verslo operacijų įvertinimas; verslo organizavimo konsultacijos; verslo patikrinimai; verslo perkėlimo paslaugos; verslo specialistų konsultacijos; verslo tyrimai; verslo vadyba (sportininkams); verslo vadybos ir organizavimo konsultacijos; verslo vadybos konsultacijos; verslo vadybos pagalba; verslo vadybos patarėjų paslaugos; viešas reklamavimas; viešasis elektroninis reklamavimas kompiuterių tinkle; viešbučių verslo vadyba; visuomenės informavimas.

41 akademijos (mokymas); atrakcionų parkai; abonementinės bibliotekos; aprūpinimas sporto reikmenimis; asmeninių trenerių paslaugos (kūno rengybos treniruotės); bilietų agentūrų paslaugos (pramogos); cirkai; dekoracijų nuoma; diskotekų paslaugos; diskotekų vedėjų paslaugos; egzaminavimas; elektroninė darbalaukinė leidyba; elektroninių knygų ir žurnalų tiesioginis publikavimas; elektroninių publikacijų tiesioginis pateikimas per kompiuterių tinklą (ne parsisiunčiamųjų); estrados artistų paslaugos; filmų kūrimas (išskyrus reklaminius); fizinis lavinimas; fotografavimas; fotoreportažų rengimas; garso aparatūros nuoma; garso įrašų montavimas; garso įrašų nuoma; gestų kalbos vertimas; gimnastikos mokymas; gyvūnų dresavimas; golfo paslaugos; grožio konkursų rengimas; informacija apie poilsio ir pramogų renginius; instruktavimas; internatinės mokyklos; įrašų studijų paslaugos; kaligrafijos paslaugos; karaokės paslaugų parūpinimas; kasetinių vaizdo magnetofonų nuoma; kilnojamosios bibliotekos; kinematografijos reikmenų ir kino projektorių nuoma; kino filmų demonstravimas; kino filmų nuoma; kino juostų nuoma; kino studijos; klubų paslaugos (pramogos ar švietimas); knygų leidyba; kolokviumų rengimas ir vedimas; koncertų rengimas ir vedimas; konferencijų rengimas ir

vedimas; kongresų rengimas ir vedimas; kultūros ar mokomųjų parodų rengimas; kūno rengybos treniruočių vedimas; lošimai; lošimo namų (kazino) paslaugos; loterijų rengimas; madų šou rengimas (pramogų reikmėms); mikrofilmavimas; miuzikholai; modelių parinkimas dailininkams; mokyklų paslaugos (švietimas); mokymas; mokymas (mažos grupės ar vieno asmens); muziejų aprūpinimas eksponavimo reikmenimis; muzikos komponavimo paslaugos; muzikos kūrimas; naktiniai klubai; ne reklaminių tekstų rašymas; neakivaizdinis mokymas; orkestrų paslaugos; pasilinksminimai; pobūvių rengimas; poilsio ir pramogų vietų paslaugos; poilsio stovyklų paslaugos (pramoginių); povandeninio plaukiojimo reikmenų nuoma; praktinis mokymas (parodomasis); pramoginių ar mokomųjų konkursų rengimas; pramoginių rodinių (šou) kūrimas; pramoginių rodinių (šou) rengimas; pramogos; pramogų informacija; pramogų paviljonų paslaugos; profesijos pasirinkimo konsultacijos; profesinis mokymas ir rengimas; profesinis perkvalifikavimas; radijo ir televizijos imtuvų nuoma; radijo ir televizijos programų rengimas; radijo pramoginės laidos; religinis švietimas; reporterių paslaugos; scenaristų paslaugos; seminarų rengimas ir vedimas; simpoziumų rengimas ir vedimas; sporto aikščių nuoma; sporto įrenginių nuoma (išskyrus transporto priemones); sporto stovyklų paslaugos; sporto varžybų tvarkaraščių sudarymas; sporto varžybų rengimas; stadionų įrenginių nuoma; subtitravimas; sveikatos klubų paslaugos (sveikatinimas ir kūno rengybos treniruotės); šokių vakarų rengimas; švietimo informacija; švietimo paslaugos; teatro ar televizijos studijų apšvietimo priemonių nuoma; teatro dekoracijų nuoma; teatro spektakliai; tekstų maketavimo paslaugos (ne reklaminių tekstų); tekstų skelbimas (išskyrus reklaminius); televizijos pramoginės laidos; teniso kortų nuoma; tiesioginis muzikos pateikimas per kompiuterių tinklą (ne parsisiunčiamosios); tiesioginis vaizdo įrašų pateikimas per kompiuterių tinklą (ne parsisiunčiamųjų); tiesioginių laidų rengimas; ugdomasis vadovavimas (mokymas); vaikų darželiai; vaizdajuosčių (videokasečių) nuoma; vaizdajuosčių įrašymas; vaizdajuosčių redagavimas; vaizdo filmų demonstravimas; vertėjų žodžiu paslaugos; vertimai; videokamerų nuoma; vietų užsakymas spektakliams; zoologijos sodų paslaugos; žaidimų įrangos nuoma; žaidimų paslaugos, teikiamos tiesiogiai per kompiuterių tinklą; žaislų nuoma.

---

(111) **71049**

(151) 2015 04 24

(210) 2014 0609

(220) 2014 03 24

(181) 2024 03 24

(732) ASOCIACIJA „INVESTORS' FORUM“, Jogailos g. 9/1, LT-09313 Vilnius, LT

(740) Rūta Pumputienė, Advokatų kontora „LAWIN Lideika, Petrauskas, Valiūnas ir partneriai“, Jogailos g. 9/1, LT-01116, Vilnius, LT

(540)

Baltoji banga

(511)

16 adresavimo mašinos; adresavimo mašinų adresų plokštelės; adresų spaudai; afišos; akvarelės; akvarelės (vandeniniai dažai); albumai; almanachai; angliniai pieštukai; antpirščiai (raštinės reikmenys); antspaudai; antspaudai (spaudai); antspaudavimo (frankavimo) mašinos (įstaigų reikmėms); antspaudavimo mašinos (raštinės reikmėms); antspaudavimo plokštelės; antspaudų dėžutės; antspaudų laikikliai; antspaudų pagalvėlės; antspaudų stoveliai; aplankai (raštinės reikmenys); architektūriniai maketai; aritmetinės lentelės; atlasai; atspaudai (raižiniai); atspaudžiamieji paveikslėliai (dekalkomanija); audinio kalkė; augaliniai klijai (raštinės arba buities reikmėms); auksinės plunksnos; automatiniai pieštukai; automatiniai plunksnakočiai (parkeriai); bilietai; biologiniai bandiniai tyrimams mikroskopu (mokymo medžiaga); biuvarai; blankai (spausdinti); bloknotai (raštinės reikmenys); braižikliai; braižiklinės; braižybiniai smeigtukai; braižymo įrankiai; braižymo kampainiai; braižymo lekalai; braižymo lentos; braižymo liniuotės; braižymo, piešimo reikmenys; brėžiniai; brošiūros; bukletai; butelių pakuotės (kartoninės arba popierinės); butelių tara (kartoninė arba popierinė); celofano lakštai (vyniojimui); chromolitografijos; cigarų žiedai; čekių knygelių laikikliai; dailininkų akvarelinių (vandeninių) dažų ruošimo lėkštelės; dailininkų akvarelinių dažų ruošimo indeliai; dainų rinkiniai (knygutės); dauginimo aparatai; dauginimo aparatų dažų plokštelės; dažymo lakštai (dauginimo mašinoms); dažymo voleliai; dažomosios (kopijavimo) juostos; dažų dėžutės (mokyklos reikmenys); dažų padėklai; dažų teptukai; dekalkomanijos; dėžutės (kartoninės arba popierinės); diagramos; dokumentų laikikliai (raštinės reikmenys); dokumentų laminatoriai įstaigų reikmėms; dokumentų segtuvai (raštinės reikmenys); drabužių iškarpos; drėgmę reguliuojantieji popieriaus arba plastiko lapai (maisto produktų pakavimui); elektrinės arba ne elektrinės pieštukų drožimo mašinėlės; elektrinės arba ne elektrinės rašomosios mašinėlės; elektriniai arba ne elektriniai pieštukų drožtukai; elektrokardiogramų popierius; emblemos (popieriniai atspaudai); estampai; etikečių tvirtinimo rankiniai įtaisai; etiketės (ne tekstilinės); filtravimo medžiagos (popierius); filtravimo popierius; formelės molio dirbiniams (dailininkų reikmenys); formelės molio dirbiniams (dailininkų reikmenys); fotografijų padėklai (stovai); fotograviūros; fotonuotraukos (spausdintos); fotonuotraukų tvirtinimo įtaisai; galvanostereotipai; gaubliai; gėlių vazonų popieriniai dangteliai; geografijos žemėlapiai; glitimas (klijai) (raštinės arba buities reikmėms); grafinė spausdintinė medžiaga; grafinės reprodukcijos; grafiniai vaizdai; grandikliai (kanceliarijos reikmėms); grifelinės lentos; grifeliniai pieštukai; guminės juostos (raštinės reikmėms); guminiai trintukai; gumuotas audinys (raštinės reikmėms); gumuotos

juostos (raštinės reikmenys); hektografai; higieninis popierius; histologiniai preparatai (mokymo reikmėms); informacinės kortelės (raštinės reikmenys); informaciniai biuleteniai; informacinių skydų žymekliai, ne elektroniniai; iškarpų albumai; įdėtinių lapų segtuvai; jūriniai žemėlapiai; kalendoriai; kalkė (popierius kopijoms daryti); kalkės kopijos; kampainės braižymo liniuotės (reišinos); kartonas; kartono gaminiai; kartono tūtos; kartotekos (raštinės reikmenys); katalogai; kataloginių kortelių skirtukai; keturkampės braižymo liniuotės; kietasis antspaudų lakas; klasės lentos; klijai (raštinės arba buities reikmėms); klišės (poligrafija); knygos; knygų įrišimo audiniai; knygų įrišimo įtaisai ir mašinos (kontoros įranga); knygų įrišimo medžiagos; knygų įrišimo siūlai, virvutės; knygų juostelės; knygų priešlapiai; knygų viršeliai; knygų viršelių audinys; knygų viršelių medžiagos; kolekcinės kortos (išskyrus žaidimų); komiksai; kompiuterių spausdintuvų dažajuostės; kopijavimo adatos (braižymo reikmėms); kopijavimo juostelių ritės; kopijavimo popierius (raštinės reikmenys); kortelės (kataloginės, registracinės); kortos; krakmolo pasta (klijai) (raštinės arba buities reikmėms); kreditinių kortelių įspausdinimo įtaisai, ne elektriniai; kreida (litografijai); kreidos laikikliai; ksuano popierius (kinų tapybai ir kaligrafijai); kūginiai popieriniai krepšeliai; kvitų knygelės; laikraščiai; laiškų padėklai; lipdukai (raštinės reikmenys); lipniosios juostelės (raštinės arba buities reikmėms); lipniosios juostelės (raštinės arba buities reikmėms); lipniosios juostos (raštinės arba buities reikmėms); lipniosios medžiagos (klijai) (raštinės arba buities reikmėms); lipniosios plastikinės tąsiosios plėvelės (kroviniams ant padėklų apdengti); lipnių paviršių drėkintuvai (kontoros reikmenys); lipniųjų juostų laikikliai (raštinės reikmenys); literos (tipografiniai šriftai); litografijos; litografiniai akmenys; litografiniai meno dirbiniai; marmuro imitacijos šukos; medienos masės kartonas (raštinės reikmenys); medienos masės popierius; mikrobanginio valgių gaminimo maišeliai; mimeografai; modeliavimo medžiagos; modeliavimo molis; modeliavimo pasta; modeliavimo vaškas (ne odontologijos reikmėms); mokykliniai raštinės reikmenys; mokymo medžiaga (išskyrus aparatūrą); molbertai; muzikiniai atvirukai; neapdirbti plastikai; nešiojamieji spaudmenų rinkiniai (raštinės reikmenys); numeravimo aparatai; ofortai (raižiniai); oleografijos; pakavimo medžiagos (iš krakmolo); pakavimo popierius; paletės; pantografai (braižymo įtaisai); papjė mašė; papjė mašė statulėlės; pastelės (kreidelės); pastos (raštinės ar buities reikmėms); pastos (raštinės reikmėms); pasų laikikliai; pašto atvirukai; pašto korespondencijos frankavimo mašinos (įstaigų reikmėms); pašto ženklai; paveikslai; paveikslai (su rėmais ar be jų); penalai; pergamentinis popierius; periodiniai leidiniai; piešimo, braižymo bloknotai; pieštukai; pieštukų koteliai; pieštukų šerdelės; pinigų rūšiavimo ir skaičiavimo padėklai; pinigų sąvaržėlės; planai; plastikinė pakavimo tara su oro burbuliukais; plastikinės plėvelės (vyniojimui); plastikiniai arba popieriniai šiukšlių maišai; plieninės literos; plieninės plunksnos (rašomosios); plombos (spaudai); plonkartonio skrybėlių dėžutės; plunksnakočiai; plunksnakočių ir pieštukų stoveliai; plunksnakočių spaustukai; plunksnos (raštinės reikmenys); popieriaus aplankai; popieriaus lakštai (raštinės reikmėms); popieriaus lankstymo įtaisai (raštinės reikmenys); popieriaus pjaustymo įtaisai (raštinės reikmenys); popieriaus sąvaržėlės; popieriaus segtukai; popieriaus segtuvai; popieriaus servetėlės; popieriaus smulkintuvai (raštinės reikmėms); popierinė grietinėlės tara; popierinė kalkė; popierinės ar kartoninės iškabos; popierinės juostelės; popierinės juostos ir kortos (kompiuterių programoms rašyti); popierinės nosinės; popierinės servetėlės (grimui valytis); popierinės servetėlės (veidui šluostytis); popierinės servetėlės grimui valyti; popierinės staltiesės; popierinės vėliavėlės; popieriniai ar kartoniniai plakatai; popieriniai arba plastikiniai pakavimo maišeliai; popieriniai indų padėklai; popieriniai kaspinai; popieriniai kavos filtrai; popieriniai paklotai; popieriniai rankšluosčiai; popieriniai seilinukai; popieriniai stalčių įklotai (prikvėpinti arba ne); popieriniai stalo apdangalai; popieriniai stalo padėklai; popierius; portretai; prespapjė; prospektai; puslapių laikikliai; radiogramų popierius; raižiniai; raižymo adatos; raižymo plokštės; rankogaliai (rašymo reikmenims įdėti); rankų atramos (dailininkams); rašalas; rašalinės (įtaisai); rašalinės pagalvėlės; rašalo indai; rašalo lazdelės; rašikliai; rašiklinės; rašiklių dėžutės; rašiklių komplektai; rašymo ir piešimo sąsiuviniai; rašymo reikmeninės (raštinės reikmenys); rašymo šepetėliai; rašysenos pavyzdžiai; rašomasis popierius; rašomieji reikmenys; rašomoji kreida; rašomosios lentelės su spaustuku; rašomosios plunksnos; rašomųjų lentų kempinės; rašomųjų mašinėlių juostelės; rašomųjų mašinėlių klavišai; rašomųjų mašinėlių velenėliai; rašomųjų plunksnų šluostukai; rašomųjų stalų patiesalai; raštinės prekės; raštinės reikmenys (išskyrus baldus); raštinės reikmenų spintelės; raštinės skylmušos (perforatoriai); registravimo knygos (žurnalai); regletės (poligrafija); rinkimo lentos (poligrafija); rinkimo stalai (poligrafija); rodyklės; rožančiai (rožiniai); sankabėlės (raštinės reikmėms); sankabėlių segikliai (raštinės reikmenys); savirašių aparatų popierius; sąvaržėlės (raštinės reikmenys); servetėlės (alaus bokalams); sidabrinis popierius; siuvėjų kreida; siuvinėjamų piešinių pavyzdžiai; skaičiavimo lentelės; skaičių literos; skelbimų skydai (popieriniai arba kartoniniai); skylmušos (raštinės reikmenys); skrajutės; skriestuvai; smeigtukai (raštinės reikmenys); spaudai (antspaudai); spaudiniai; spausdinimo įrenginių dangos (ne iš tekstilės); spausdintiniai leidiniai; spausdintiniai tvarkaraščiai; steatitas (siuvėjų kreida); sugeriamojo popieriaus ar plastiko lapai (maisto produktų pakavimui); suknelių iškarpos; sveikinimo atvirukai; šriftai (skaitmenys ir raidės); šriftas (poligrafija); šviečiantis popierius; taisomasis rašalas (heliografija); taisomieji skysčiai (raštinės reikmenys); taisomosios juostelės (raštinės reikmenys); tapytojų teptukai; tapomoji drobė;

trafaretai; trafaretai (raštinės reikmenys); trafaretų dėžutės; transparantai (raštinės reikmenys); trintukai; trynimo šablonai; tualetinis popierius; tušas; tušinukų šerdelės; užlankai (knygų įrišimui); užrašų knygutės; vadovėliai; vaškinis popierius; vilgytuvai (kontoros reikmenys); vinječių gaminimo įrenginiai; viršeliai (raštinės reikmenys); viskozės lakštai pakuotėms; vyniojamasis popierius; vokai (raštinės reikmenys); vokų antspaudavimo įtaisai (raštinės reikmenys); žakardo audimo staklių perforacinės kortos; žinynai; žymėjimo kreida; žymekliai (komposteriai); žymikliai (raštinės reikmenys); žurnalai (periodiniai leidiniai); žuvų klijai (raštinės arba buities reikmėms).

35 algalapių parengimas; artistų verslo vadyba; biuro mašinų ir įrengimų nuoma; buhalterinė apskaita; dokumentų dauginimas; duomenų paieška kompiuterių rinkmenose (kitiems); ekonominis prognozavimas; fotokopijavimas; fotokopijavimo mašinų nuoma; importo ir eksporto agentūros; informacijos rinkimas kompiuterinėse duomenų bazėse; informacijos sisteminimas kompiuterinėse duomenų bazėse; kainų palyginimo paslaugos; komercijos ar pramonės vadybos pagalba; komercinė informacija ir patarimai vartotojams (konsultacijų teikimas); komercinės informacijos agentūros; komercinės ir verslo kontaktų informacijos teikimas; komercinio tarpininkavimo paslaugos; kompiuterinių duomenų bazių duomenų atnaujinimas ir priežiūra; kompiuterizuotas rinkmenų (bylų) tvarkymas; laikraščių užsakymas (kitiems); laisvai samdomų paslaugų teikėjų verslo vadyba; madų šou rengimas pardavimo skatinimo reikmėms; maketavimo paslaugos reklamos tikslams; mažmeninė ir didmeninė prekyba farmacijos, veterinarijos ir higienos preparatais bei medicinos reikmenimis; modelių paslaugos (reklamos reikmėms ar pardavimui skatinti); mokesčių apskaičiavimas; mugių rengimas (komercijos ar reklamos reikmėms); naujienų apžvalgų paslaugos; nuomonių tyrimas; paieškos sistemos optimizavimas; pardavimas aukcione; pardavimo stendų nuoma; parduotuvių vitrinų puošimas (tvarkymas); parodų rengimas (komercijos ar reklamos reikmėms); paslaugų nuoma (verslo pagalba); pavyzdžių platinimas; personalo komplektavimas; personalo vadybos konsultacijos; pranešimų užrašymas (įstaigų veikla); prekių pardavimo skatinimas (kitiems); prekių pateikimas žiniasklaidoje pardavimo reikmėms; prekių rodymas; prekių užsakymų administracinis tvarkymas; prekybos sandorių derybos ir susitarimai (tretiesiems asmenims); psichologinis testavimas personalo parinkimo reikmėms; radijo reklama; reklama; reklama „mokėk už paspaudimą“; reklama paštu; reklaminės medžiagos nuoma; reklaminės medžiagos tobulinimas; reklaminių filmų gamyba; reklaminių skelbimų platinimas; reklaminių tekstų rašymas; reklaminių tekstų skelbimas; reklamos agentūros; reklamos laiko nuoma žiniasklaidoje; reklamos pristatymas paštu; reklamos vietų nuoma; rėmėjų paieška; rinkodara; rinkos nagrinėjimas; rinkotyra; samdos agentūros; savikainos analizė; sąskaitų būklės apyskaitų sudarymas; sąskaitų-faktūrų išrašymas; sekretoriavimas; skelbimų klijavimas; smulkių prekių pardavimo automatų nuoma; spausdinimas (mašinėle); statistinių duomenų rinkimas; statybų verslo projektų vadyba; stenografavimas; svetainės duomenų srauto optimizavimas; tekstų dorojimas; telefoniniai atsakymai (kai abonentas nepasiekiamas); telekomunikacinių paslaugų užsakymas (kitiems); telerinkodaros paslaugos; televizijos reklama; tiekimo paslaugos kitiems (prekių ir paslaugų pirkimas kitiems verslams); trečiųjų asmenų prekių ir paslaugų licencijavimo komercinis administravimas; verslo auditas; verslo efektyvumo (veiksmingumo) specialistų paslaugos; verslo informacija; verslo informacijos teikimas visuotinio kompiuterių tinklo svetainėse; verslo nagrinėjimas; verslo operacijų įvertinimas; verslo organizavimo konsultacijos; verslo patikrinimai; verslo perkėlimo paslaugos; verslo specialistų konsultacijos; verslo tyrimai; verslo vadyba (sportininkams); verslo vadybos ir organizavimo konsultacijos; verslo vadybos konsultacijos; verslo vadybos pagalba; verslo vadybos patarėjų paslaugos; viešas reklamavimas; viešasis elektroninis reklamavimas kompiuterių tinkle; viešbučių verslo vadyba; visuomenės informavimas.

41 akademijos (mokymas); atrakcionų parkai; abonementinės bibliotekos; aprūpinimas sporto reikmenimis; asmeninių trenerių paslaugos (kūno rengybos treniruotės); bilietų agentūrų paslaugos (pramogos); cirkai; dekoracijų nuoma; diskotekų paslaugos; diskotekų vedėjų paslaugos; egzaminavimas; elektroninė darbalaukinė leidyba; elektroninių knygų ir žurnalų tiesioginis publikavimas; elektroninių publikacijų tiesioginis pateikimas per kompiuterių tinklą (ne parsisiunčiamųjų); estrados artistų paslaugos; filmų kūrimas (išskyrus reklaminius); fizinis lavinimas; fotografavimas; fotoreportažų rengimas; garso aparatūros nuoma; garso įrašų montavimas; garso įrašų nuoma; gestų kalbos vertimas; gimnastikos mokymas; gyvūnų dresavimas; golfo paslaugos; grožio konkursų rengimas; informacija apie poilsio ir pramogų renginius; instruktavimas; internatinės mokyklos; įrašų studijų paslaugos; kaligrafijos paslaugos; karaokės paslaugų parūpinimas; kasetinių vaizdo magnetofonų nuoma; kilnojamosios bibliotekos; kinematografijos reikmenų ir kino projektorių nuoma; kino filmų demonstravimas; kino filmų nuoma; kino juostų nuoma; kino studijos; klubų paslaugos (pramogos ar švietimas); knygų leidyba; kolokviumų rengimas ir vedimas; koncertų rengimas ir vedimas; konferencijų rengimas ir vedimas; kongresų rengimas ir vedimas; kultūros ar mokomųjų parodų rengimas; kūno rengybos treniruočių vedimas; lošimai; lošimo namų (kazino) paslaugos; loterijų rengimas; madų šou rengimas (pramogų reikmėms); mikrofilmavimas; miuzikholai; modelių parinkimas dailininkams; mokyklų paslaugos (švietimas); mokymas; mokymas (mažos grupės ar vieno asmens); muziejų aprūpinimas

eksponavimo reikmenimis; muzikos komponavimo paslaugos; muzikos kūrimas; naktiniai klubai; ne reklaminių tekstų rašymas; neakivaizdinis mokymas; orkestrų paslaugos; pasilinksminimai; pobūvių rengimas; poilsio ir pramogų vietų paslaugos; poilsio stovyklų paslaugos (pramoginių); povandeninio plaukiojimo reikmenų nuoma; praktinis mokymas (parodomasis); pramoginių ar mokomųjų konkursų rengimas; pramoginių rodinių (šou) kūrimas; pramoginių rodinių (šou) rengimas; pramogos; pramogų informacija; pramogų paviljonų paslaugos; profesijos pasirinkimo konsultacijos; profesinis mokymas ir rengimas; profesinis perkvalifikavimas; radijo ir televizijos imtuvų nuoma; radijo ir televizijos programų rengimas; radijo pramoginės laidos; religinis švietimas; reporterių paslaugos; scenaristų paslaugos; seminarų rengimas ir vedimas; simpoziumų rengimas ir vedimas; sporto aikščių nuoma; sporto įrenginių nuoma (išskyrus transporto priemones); sporto stovyklų paslaugos; sporto varžybų tvarkaraščių sudarymas; sporto varžybų rengimas; stadionų įrenginių nuoma; subtitravimas; sveikatos klubų paslaugos (sveikatinimas ir kūno rengybos treniruotės); šokių vakarų rengimas; švietimo informacija; švietimo paslaugos; teatro ar televizijos studijų apšvietimo priemonių nuoma; teatro dekoracijų nuoma; teatro spektakliai; tekstų maketavimo paslaugos (ne reklaminių tekstų); tekstų skelbimas (išskyrus reklaminius); televizijos pramoginės laidos; teniso kortų nuoma; tiesioginis muzikos pateikimas per kompiuterių tinklą (ne parsisiunčiamosios); tiesioginis vaizdo įrašų pateikimas per kompiuterių tinklą (ne parsisiunčiamųjų); tiesioginių laidų rengimas; ugdomasis vadovavimas (mokymas); vaikų darželiai; vaizdajuosčių (videokasečių) nuoma; vaizdajuosčių įrašymas; vaizdajuosčių redagavimas; vaizdo filmų demonstravimas; vertėjų žodžiu paslaugos; vertimai; videokamerų nuoma; vietų užsakymas spektakliams; zoologijos sodų paslaugos; žaidimų įrangos nuoma; žaidimų paslaugos, teikiamos tiesiogiai per kompiuterių tinklą; žaislų nuoma.

---

(111) **71050**

(151) 2015 04 24

(210) 2014 0610

(220) 2014 03 24

(181) 2024 03 24

(732) ASOCIACIJA „INVESTORS' FORUM“, Jogailos g. 9/1, LT-09313 Vilnius, LT

(740) Rūta Pumputienė, Advokatų kontora „LAWIN Lideika, Petrauskas, Valiūnas ir partneriai“, Jogailos g. 9/1, LT-01116, Vilnius, LT

(540)

Baltosios žinutės

(511)

16 adresavimo mašinos; adresavimo mašinų adresų plokštelės; adresų spaudai; afišos; akvarelės; akvarelės (vandeniniai dažai); albumai; almanachai; angliniai pieštukai; antpirščiai (raštinės reikmenys); antspaudai; antspaudai (spaudai); antspaudavimo (frankavimo) mašinos (įstaigų reikmėms); antspaudavimo mašinos (raštinės reikmėms); antspaudavimo plokštelės; antspaudų dėžutės; antspaudų laikikliai; antspaudų pagalvėlės; antspaudų stoveliai; aplankai (raštinės reikmenys); architektūriniai maketai; aritmetinės lentelės; atlasai; atspaudai (raižiniai); atspaudžiamieji paveikslėliai (dekalkomanija); audinio kalkė; augaliniai klijai (raštinės arba buities reikmėms); auksinės plunksnos; automatiniai pieštukai; automatiniai plunksnakočiai (parkeriai); bilietai; biologiniai bandiniai tyrimams mikroskopu (mokymo medžiaga); biuvarai; blankai (spausdinti); bloknotai (raštinės reikmenys); braižikliai; braižiklinės; braižybiniai smeigtukai; braižymo įrankiai; braižymo kampainiai; braižymo lekalai; braižymo lentos; braižymo liniuotės; braižymo, piešimo reikmenys; brėžiniai; brošiūros; bukletai; butelių pakuotės (kartoninės arba popierinės); butelių tara (kartoninė arba popierinė); celofano lakštai (vyniojimui); chromolitografijos; cigarų žiedai; čekių knygelių laikikliai; dailininkų akvarelinių (vandeninių) dažų ruošimo lėkštelės; dailininkų akvarelinių dažų ruošimo indeliai; dainų rinkiniai (knygutės); dauginimo aparatai; dauginimo aparatų dažų plokštelės; dažymo lakštai (dauginimo mašinoms); dažymo voleliai; dažomosios (kopijavimo) juostos; dažų dėžutės (mokyklos reikmenys); dažų padėklai; dažų teptukai; dekalkomanijos; dėžutės (kartoninės arba popierinės); diagramos; dokumentų laikikliai (raštinės reikmenys); dokumentų laminatoriai įstaigų reikmėms; dokumentų segtuvai (raštinės reikmenys); drabužių iškarpos; drėgmę reguliuojantieji popieriaus arba plastiko lapai (maisto produktų pakavimui); elektrinės arba ne elektrinės pieštukų drožimo mašinėlės; elektrinės arba ne elektrinės rašomosios mašinėlės; elektriniai arba ne elektriniai pieštukų drožtukai; elektrokardiogramų popierius; emblemos (popieriniai atspaudai); estampai; etikečių tvirtinimo rankiniai įtaisai; etiketės (ne tekstilinės); filtravimo medžiagos (popierius); filtravimo popierius; formelės molio dirbiniams (dailininkų reikmenys); formelės molio dirbiniams (dailininkų reikmenys); fotografijų padėklai (stovai); fotograviūros; fotonuotraukos (spausdintos); fotonuotraukų tvirtinimo įtaisai; galvanostereotipai; gaubliai; gėlių vazonų popieriniai dangteliai; geografijos žemėlapiai; glitimas (klijai) (raštinės arba buities reikmėms); grafinė spausdintinė medžiaga; grafinės reprodukcijos; grafiniai vaizdai; grandikliai (kanceliarijos reikmėms); grifelinės lentos; grifeliniai pieštukai; guminės juostos (raštinės reikmėms); guminiai trintukai; gumuotas audinys (raštinės reikmėms); gumuotos juostos (raštinės reikmenys); hektografai; higieninis popierius; histologiniai preparatai (mokymo reikmėms); informacinės kortelės (raštinės reikmenys); informaciniai biuleteniai; informacinių skydų žymekliai, ne elektroniniai; iškarpų albumai; įdėtinių lapų segtuvai; jūriniai žemėlapiai; kalendoriai; kalkė (popierius kopijoms daryti); kalkės

kopijos; kampaininės braižymo liniuotės (reišinos); kartonas; kartono gaminiai; kartono tūtos; kartotekos (raštinės reikmenys); katalogai; kataloginių kortelių skirtukai; keturkampės braižymo liniuotės; kietasis antspaudų lakas; klasės lentos; klijai (raštinės arba buities reikmėms); klišės (poligrafija); knygos; knygų įrišimo audiniai; knygų įrišimo įtaisai ir mašinos (kontoros įranga); knygų įrišimo medžiagos; knygų įrišimo siūlai, virvutės; knygų juostelės; knygų priešlapiai; knygų viršeliai; knygų viršelių audinys; knygų viršelių medžiagos; kolekcinės kortos (išskyrus žaidimų); komiksai; kompiuterių spausdintuvų dažajuostės; kopijavimo adatos (braižymo reikmėms); kopijavimo juostelių ritės; kopijavimo popierius (raštinės reikmenys); kortelės (kataloginės, registracinės); kortos; krakmolo pasta (klijai) (raštinės arba buities reikmėms); kreditinių kortelių įspausdinimo įtaisai, ne elektriniai; kreida (litografijai); kreidos laikikliai; ksuano popierius (kinų tapybai ir kaligrafijai); kūginiai popieriniai krepšeliai; kvitų knygelės; laikraščiai; laiškų padėklai; lipdukai (raštinės reikmenys); lipniosios juostelės (raštinės arba buities reikmėms); lipniosios juostelės (raštinės arba buities reikmėms); lipniosios juostos (raštinės arba buities reikmėms); lipniosios medžiagos (klijai) (raštinės arba buities reikmėms); lipniosios plastikinės tąsiosios plėvelės (kroviniams ant padėklų apdengti); lipnių paviršių drėkintuvai (kontoros reikmenys); lipniųjų juostų laikikliai (raštinės reikmenys); literos (tipografiniai šriftai); litografijos; litografiniai akmenys; litografiniai meno dirbiniai; marmuro imitacijos šukos; medienos masės kartonas (raštinės reikmenys); medienos masės popierius; mikrobanginio valgių gaminimo maišeliai; mimeografai; modeliavimo medžiagos; modeliavimo molis; modeliavimo pasta; modeliavimo vaškas (ne odontologijos reikmėms); mokykliniai raštinės reikmenys; mokymo medžiaga (išskyrus aparatūrą); molbertai; muzikiniai atvirukai; neapdirbti plastikai; nešiojamieji spaudmenų rinkiniai (raštinės reikmenys); numeravimo aparatai; ofortai (raižiniai); oleografijos; pakavimo medžiagos (iš krakmolo); pakavimo popierius; paletės; pantografai (braižymo įtaisai); papjė mašė; papjė mašė statulėlės; pastelės (kreidelės); pastos (raštinės ar buities reikmėms); pastos (raštinės reikmėms); pasų laikikliai; pašto atvirukai; pašto korespondencijos frankavimo mašinos (įstaigų reikmėms); pašto ženklai; paveikslai; paveikslai (su rėmais ar be jų); penalai; pergamentinis popierius; periodiniai leidiniai; piešimo, braižymo bloknotai; pieštukai; pieštukų koteliai; pieštukų šerdelės; pinigų rūšiavimo ir skaičiavimo padėklai; pinigų sąvaržėlės; planai; plastikinė pakavimo tara su oro burbuliukais; plastikinės plėvelės (vyniojimui); plastikiniai arba popieriniai šiukšlių maišai; plieninės literos; plieninės plunksnos (rašomosios); plombos (spaudai); plonkartonio skrybėlių dėžutės; plunksnakočiai; plunksnakočių ir pieštukų stoveliai; plunksnakočių spaustukai; plunksnos (raštinės reikmenys); popieriaus aplankai; popieriaus lakštai (raštinės reikmėms); popieriaus lankstymo įtaisai (raštinės reikmenys); popieriaus pjaustymo įtaisai (raštinės reikmenys); popieriaus sąvaržėlės; popieriaus segtukai; popieriaus segtuvai; popieriaus servetėlės; popieriaus smulkintuvai (raštinės reikmėms); popierinė grietinėlės tara; popierinė kalkė; popierinės ar kartoninės iškabos; popierinės juostelės; popierinės juostos ir kortos (kompiuterių programoms rašyti); popierinės nosinės; popierinės servetėlės (grimui valytis); popierinės servetėlės (veidui šluostytis); popierinės servetėlės grimui valyti; popierinės staltiesės; popierinės vėliavėlės; popieriniai ar kartoniniai plakatai; popieriniai arba plastikiniai pakavimo maišeliai; popieriniai indų padėklai; popieriniai kaspinai; popieriniai kavos filtrai; popieriniai paklotai; popieriniai rankšluosčiai; popieriniai seilinukai; popieriniai stalčių įklotai (prikvėpinti arba ne); popieriniai stalo apdangalai; popieriniai stalo padėklai; popierius; portretai; prespapjė; prospektai; puslapių laikikliai; radiogramų popierius; raižiniai; raižymo adatos; raižymo plokštės; rankogaliai (rašymo reikmenims įdėti); rankų atramos (dailininkams); rašalas; rašalinės (įtaisai); rašalinės pagalvėlės; rašalo indai; rašalo lazdelės; rašikliai; rašiklinės; rašiklių dėžutės; rašiklių komplektai; rašymo ir piešimo sąsiuviniai; rašymo reikmeninės (raštinės reikmenys); rašymo šepetėliai; rašysenos pavyzdžiai; rašomasis popierius; rašomieji reikmenys; rašomoji kreida; rašomosios lentelės su spaustuku; rašomosios plunksnos; rašomųjų lentų kempinės; rašomųjų mašinėlių juostelės; rašomųjų mašinėlių klavišai; rašomųjų mašinėlių velenėliai; rašomųjų plunksnų šluostukai; rašomųjų stalų patiesalai; raštinės prekės; raštinės reikmenys (išskyrus baldus); raštinės reikmenų spintelės; raštinės skylmušos (perforatoriai); registravimo knygos (žurnalai); regletės (poligrafija); rinkimo lentos (poligrafija); rinkimo stalai (poligrafija); rodyklės; rožančiai (rožiniai); sankabėlės (raštinės reikmėms); sankabėlių segikliai (raštinės reikmenys); savirašių aparatų popierius; sąvaržėlės (raštinės reikmenys); servetėlės (alaus bokalams); sidabrinis popierius; siuvėjų kreida; siuvinėjamų piešinių pavyzdžiai; skaičiavimo lentelės; skaičių literos; skelbimų skydai (popieriniai arba kartoniniai); skylmušos (raštinės reikmenys); skrajutės; skriestuvai; smeigtukai (raštinės reikmenys); spaudai (antspaudai); spaudiniai; spausdinimo įrenginių dangos (ne iš tekstilės); spausdintiniai leidiniai; spausdintiniai tvarkaraščiai; steatitas (siuvėjų kreida); sugeriamojo popieriaus ar plastiko lapai (maisto produktų pakavimui); suknelių iškarpos; sveikinimo atvirukai; šriftai (skaitmenys ir raidės); šriftas (poligrafija); šviečiantis popierius; taisomasis rašalas (heliografija); taisomieji skysčiai (raštinės reikmenys); taisomosios juostelės (raštinės reikmenys); tapytojų teptukai; tapomoji drobė; trafaretai; trafaretai (raštinės reikmenys); trafaretų dėžutės; transparantai (raštinės reikmenys); trintukai; trynimo šablonai; tualetinis popierius; tušas; tušinukų šerdelės; užlankai (knygų įrišimui); užrašų knygutės; vadovėliai; vaškinis popierius; vilgytuvai (kontoros reikmenys); vinječių gaminimo įrenginiai; viršeliai (raštinės reikmenys); viskozės

lakštai pakuotėms; vyniojamasis popierius; vokai (raštinės reikmenys); vokų antspaudavimo įtaisai (raštinės reikmenys); žakardo audimo staklių perforacinės kortos; žinynai; žymėjimo kreida; žymekliai (komposteriai); žymikliai (raštinės reikmenys); žurnalai (periodiniai leidiniai); žuvų klijai (raštinės arba buities reikmėms).

35 algalapių parengimas; artistų verslo vadyba; biuro mašinų ir įrengimų nuoma; buhalterinė apskaita; dokumentų dauginimas; duomenų paieška kompiuterių rinkmenose (kitiems); ekonominis prognozavimas; fotokopijavimas; fotokopijavimo mašinų nuoma; importo ir eksporto agentūros; informacijos rinkimas kompiuterinėse duomenų bazėse; informacijos sisteminimas kompiuterinėse duomenų bazėse; kainų palyginimo paslaugos; komercijos ar pramonės vadybos pagalba; komercinė informacija ir patarimai vartotojams (konsultacijų teikimas); komercinės informacijos agentūros; komercinės ir verslo kontaktų informacijos teikimas; komercinio tarpininkavimo paslaugos; kompiuterinių duomenų bazių duomenų atnaujinimas ir priežiūra; kompiuterizuotas rinkmenų (bylų) tvarkymas; laikraščių užsakymas (kitiems); laisvai samdomų paslaugų teikėjų verslo vadyba; madų šou rengimas pardavimo skatinimo reikmėms; maketavimo paslaugos reklamos tikslams; mažmeninė ir didmeninė prekyba farmacijos, veterinarijos ir higienos preparatais bei medicinos reikmenimis; modelių paslaugos (reklamos reikmėms ar pardavimui skatinti); mokesčių apskaičiavimas; mugių rengimas (komercijos ar reklamos reikmėms); naujienų apžvalgų paslaugos; nuomonių tyrimas; paieškos sistemos optimizavimas; pardavimas aukcione; pardavimo stendų nuoma; parduotuvių vitrinų puošimas (tvarkymas); parodų rengimas (komercijos ar reklamos reikmėms); paslaugų nuoma (verslo pagalba); pavyzdžių platinimas; personalo komplektavimas; personalo vadybos konsultacijos; pranešimų užrašymas (įstaigų veikla); prekių pardavimo skatinimas (kitiems); prekių pateikimas žiniasklaidoje pardavimo reikmėms; prekių rodymas; prekių užsakymų administracinis tvarkymas; prekybos sandorių derybos ir susitarimai (tretiesiems asmenims); psichologinis testavimas personalo parinkimo reikmėms; radijo reklama; reklama; reklama „mokėk už paspaudimą“; reklama paštu; reklaminės medžiagos nuoma; reklaminės medžiagos tobulinimas; reklaminių filmų gamyba; reklaminių skelbimų platinimas; reklaminių tekstų rašymas; reklaminių tekstų skelbimas; reklamos agentūros; reklamos laiko nuoma žiniasklaidoje; reklamos pristatymas paštu; reklamos vietų nuoma; rėmėjų paieška; rinkodara; rinkos nagrinėjimas; rinkotyra; samdos agentūros; savikainos analizė; sąskaitų būklės apyskaitų sudarymas; sąskaitų-faktūrų išrašymas; sekretoriavimas; skelbimų klijavimas; smulkių prekių pardavimo automatų nuoma; spausdinimas (mašinėle); statistinių duomenų rinkimas; statybų verslo projektų vadyba; stenografavimas; svetainės duomenų srauto optimizavimas; tekstų dorojimas; telefoniniai atsakymai (kai abonentas nepasiekiamas); telekomunikacinių paslaugų užsakymas (kitiems); telerinkodaros paslaugos; televizijos reklama; tiekimo paslaugos kitiems (prekių ir paslaugų pirkimas kitiems verslams); trečiųjų asmenų prekių ir paslaugų licencijavimo komercinis administravimas; verslo auditas; verslo efektyvumo (veiksmingumo) specialistų paslaugos; verslo informacija; verslo informacijos teikimas visuotinio kompiuterių tinklo svetainėse; verslo nagrinėjimas; verslo operacijų įvertinimas; verslo organizavimo konsultacijos; verslo patikrinimai; verslo perkėlimo paslaugos; verslo specialistų konsultacijos; verslo tyrimai; verslo vadyba (sportininkams); verslo vadybos ir organizavimo konsultacijos; verslo vadybos konsultacijos; verslo vadybos pagalba; verslo vadybos patarėjų paslaugos; viešas reklamavimas; viešasis elektroninis reklamavimas kompiuterių tinkle; viešbučių verslo vadyba; visuomenės informavimas.

41 akademijos (mokymas); atrakcionų parkai; abonementinės bibliotekos; aprūpinimas sporto reikmenimis; asmeninių trenerių paslaugos (kūno rengybos treniruotės); bilietų agentūrų paslaugos (pramogos); cirkai; dekoracijų nuoma; diskotekų paslaugos; diskotekų vedėjų paslaugos; egzaminavimas; elektroninė darbalaukinė leidyba; elektroninių knygų ir žurnalų tiesioginis publikavimas; elektroninių publikacijų tiesioginis pateikimas per kompiuterių tinklą (ne parsisiunčiamųjų); estrados artistų paslaugos; filmų kūrimas (išskyrus reklaminius); fizinis lavinimas; fotografavimas; fotoreportažų rengimas; garso aparatūros nuoma; garso įrašų montavimas; garso įrašų nuoma; gestų kalbos vertimas; gimnastikos mokymas; gyvūnų dresavimas; golfo paslaugos; grožio konkursų rengimas; informacija apie poilsio ir pramogų renginius; instruktavimas; internatinės mokyklos; įrašų studijų paslaugos; kaligrafijos paslaugos; karaokės paslaugų parūpinimas; kasetinių vaizdo magnetofonų nuoma; kilnojamosios bibliotekos; kinematografijos reikmenų ir kino projektorių nuoma; kino filmų demonstravimas; kino filmų nuoma; kino juostų nuoma; kino studijos; klubų paslaugos (pramogos ar švietimas); knygų leidyba; kolokviumų rengimas ir vedimas; koncertų rengimas ir vedimas; konferencijų rengimas ir vedimas; kongresų rengimas ir vedimas; kultūros ar mokomųjų parodų rengimas; kūno rengybos treniruočių vedimas; lošimai; lošimo namų (kazino) paslaugos; loterijų rengimas; madų šou rengimas (pramogų reikmėms); mikrofilmavimas; miuzikholai; modelių parinkimas dailininkams; mokyklų paslaugos (švietimas); mokymas; mokymas (mažos grupės ar vieno asmens); muziejų aprūpinimas eksponavimo reikmenimis; muzikos komponavimo paslaugos; muzikos kūrimas; naktiniai klubai; ne reklaminių tekstų rašymas; neakivaizdinis mokymas; orkestrų paslaugos; pasilinksminimai; pobūvių rengimas; poilsio ir pramogų vietų paslaugos; poilsio stovyklų paslaugos (pramoginių); povandeninio plaukiojimo reikmenų nuoma; praktinis mokymas

(parodomasis); pramoginių ar mokomųjų konkursų rengimas; pramoginių rodinių (šou) kūrimas; pramoginių rodinių (šou) rengimas; pramogos; pramogų informacija; pramogų paviljonų paslaugos; profesijos pasirinkimo konsultacijos; profesinis mokymas ir rengimas; profesinis perkvalifikavimas; radijo ir televizijos imtuvų nuoma; radijo ir televizijos programų rengimas; radijo pramoginės laidos; religinis švietimas; reporterių paslaugos; scenaristų paslaugos; seminarų rengimas ir vedimas; simpoziumų rengimas ir vedimas; sporto aikščių nuoma; sporto įrenginių nuoma (išskyrus transporto priemones); sporto stovyklų paslaugos; sporto varžybų tvarkaraščių sudarymas; sporto varžybų rengimas; stadionų įrenginių nuoma; subtitravimas; sveikatos klubų paslaugos (sveikatinimas ir kūno rengybos treniruotės); šokių vakarų rengimas; švietimo informacija; švietimo paslaugos; teatro ar televizijos studijų apšvietimo priemonių nuoma; teatro dekoracijų nuoma; teatro spektakliai; tekstų maketavimo paslaugos (ne reklaminių tekstų); tekstų skelbimas (išskyrus reklaminius); televizijos pramoginės laidos; teniso kortų nuoma; tiesioginis muzikos pateikimas per kompiuterių tinklą (ne parsisiunčiamosios); tiesioginis vaizdo įrašų pateikimas per kompiuterių tinklą (ne parsisiunčiamųjų); tiesioginių laidų rengimas; ugdomasis vadovavimas (mokymas); vaikų darželiai; vaizdajuosčių (videokasečių) nuoma; vaizdajuosčių įrašymas; vaizdajuosčių redagavimas; vaizdo filmų demonstravimas; vertėjų žodžiu paslaugos; vertimai; videokamerų nuoma; vietų užsakymas spektakliams; zoologijos sodų paslaugos; žaidimų įrangos nuoma; žaidimų paslaugos, teikiamos tiesiogiai per kompiuterių tinklą; žaislų nuoma.

---

(111) **71051**

(151) 2015 04 24

(210) 2014 0615

(220) 2014 03 24

(181) 2024 03 24

(732) ON MEDIA, UAB, Nemuno g. 73, LT-37356 Panevėžys, LT

(540)



(531) 25.7, 26.4, 26.11, 27.5, 29.1

(591) mėlyna, raudona, balta.

(511)

16 adresavimo mašinos; adresavimo mašinų adresų plokštelės; adresų spaudai; afišos; akvarelės; akvarelės (vandeniniai dažai); albumai; almanachai; angliniai pieštukai; antpirščiai (raštinės reikmenys); antspaudai; antspaudai (spaudai); antspaudavimo (frankavimo) mašinos (įstaigų reikmėms); antspaudavimo mašinos (raštinės reikmėms); antspaudavimo plokštelės; antspaudų dėžutės; antspaudų laikikliai; antspaudų pagalvėlės; antspaudų stoveliai; aplankai (raštinės reikmenys); architektūriniai maketai; aritmetinės lentelės; atlasai; atspaudai (raižiniai); atspaudžiamieji paveikslėliai (dekalkomanija); audinio kalkė; augaliniai klijai (raštinės arba buities reikmėms); auksinės plunksnos; automatiniai pieštukai; automatiniai plunksnakočiai (parkeriai); bilietai; biologiniai bandiniai tyrimams mikroskopu (mokymo medžiaga); biuvarai; blankai (spausdinti); bloknotai (raštinės reikmenys); braižikliai; braižiklinės; braižybiniai smeigtukai; braižymo įrankiai; braižymo kampainiai; braižymo lekalai; braižymo lentos; braižymo liniuotės; braižymo, piešimo reikmenys; brėžiniai; brošiūros; bukletai; butelių pakuotės (kartoninės arba popierinės); butelių tara (kartoninė arba popierinė); celofano lakštai (vyniojimui); chromolitografijos; cigarų žiedai; čekių knygelių laikikliai; dailininkų akvarelinių (vandeninių) dažų ruošimo lėkštelės; dailininkų akvarelinių dažų ruošimo indeliai; dainų rinkiniai (knygutės); dauginimo aparatai; dauginimo aparatų dažų plokštelės; dažymo lakštai (dauginimo mašinoms); dažymo voleliai; dažomosios (kopijavimo) juostos; dažų dėžutės (mokyklos reikmenys); dažų padėklai; dažų teptukai; dekalkomanijos; dėžutės (kartoninės arba popierinės); diagramos; dokumentų laikikliai (raštinės reikmenys); dokumentų laminatoriai įstaigų reikmėms; dokumentų segtuvai (raštinės reikmenys); drabužių iškarpos; drėgmę reguliuojantieji popieriaus arba plastiko lapai (maisto produktų pakavimui); elektrinės arba ne elektrinės pieštukų drožimo mašinėlės; elektrinės arba ne elektrinės rašomosios mašinėlės; elektriniai arba ne elektriniai pieštukų drožtukai; elektrokardiogramų popierius; emblemos (popieriniai atspaudai); estampai; etikečių tvirtinimo rankiniai įtaisai; etiketės (ne tekstilinės); filtravimo medžiagos (popierius); filtravimo popierius; formelės molio dirbiniams (dailininkų reikmenys); formelės molio dirbiniams (dailininkų reikmenys); fotografijų padėklai (stovai); fotograviūros; fotonuotraukos (spausdintos); fotonuotraukų tvirtinimo įtaisai; galvanostereotipai; gaubliai; gėlių vazonų popieriniai dangteliai; geografijos žemėlapiai; glitimas (klijai) (raštinės arba buities reikmėms); grafinė spausdintinė medžiaga; grafinės reprodukcijos; grafiniai vaizdai; grandikliai (kanceliarijos reikmėms); grifelinės lentos; grifeliniai pieštukai; guminės juostos (raštinės reikmėms); guminiai trintukai; gumuotas audinys (raštinės reikmėms); gumuotos juostos (raštinės reikmenys); hektografai; higieninis popierius; histologiniai preparatai (mokymo

reikmėms); informacinės kortelės (raštinės reikmenys); informaciniai biuleteniai; informacinių skydų žymekliai, ne elektroniniai; iškarpų albumai; įdėtinių lapų segtuvai; jūriniai žemėlapiai; kalendoriai; kalkė (popierius kopijoms daryti); kalkės kopijos; kampainės braižymo liniuotės (reišinos); kartonas; kartono gaminiai; kartono tūtos; kartotekos (raštinės reikmenys); katalogai; kataloginių kortelių skirtukai; keturkampės braižymo liniuotės; kietasis antspaudų lakas; klasės lentos; klijai (raštinės arba buities reikmėms); klišės (poligrafija); knygos; knygų įrišimo audiniai; knygų įrišimo įtaisai ir mašinos (kontoros įranga); knygų įrišimo medžiagos; knygų įrišimo siūlai, virvutės; knygų juostelės; knygų priešlapiai; knygų viršeliai; knygų viršelių audinys; knygų viršelių medžiagos; kolekcinės kortos (išskyrus žaidimų); komiksai; kompiuterių spausdintuvų dažajuostės; kopijavimo adatos (braižymo reikmėms); kopijavimo juostelių ritės; kopijavimo popierius (raštinės reikmenys); kortelės (kataloginės, registracinės); kortos; krakmolo pasta (klijai) (raštinės arba buities reikmėms); kreditinių kortelių įspausdinimo įtaisai, ne elektriniai; kreida (litografijai); kreidos laikikliai; ksuano popierius (kinų tapybai ir kaligrafijai); kūginiai popieriniai krepšeliai; kvitų knygelės; laikraščiai; laiškų padėklai; lipdukai (raštinės reikmenys); lipniosios juostelės (raštinės arba buities reikmėms); lipniosios juostelės (raštinės arba buities reikmėms); lipniosios juostos (raštinės arba buities reikmėms); lipniosios medžiagos (klijai) (raštinės arba buities reikmėms); lipniosios plastikinės tąsiosios plėvelės (kroviniams ant padėklų apdengti); lipnių paviršių drėkintuvai (kontoros reikmenys); lipniųjų juostų laikikliai (raštinės reikmenys); literos (tipografiniai šriftai); litografijos; litografiniai akmenys; litografiniai meno dirbiniai; marmuro imitacijos šukos; medienos masės kartonas (raštinės reikmenys); medienos masės popierius; mikrobanginio valgių gaminimo maišeliai; mimeografai; modeliavimo medžiagos; modeliavimo molis; modeliavimo pasta; modeliavimo vaškas (ne odontologijos reikmėms); mokykliniai raštinės reikmenys; mokymo medžiaga (išskyrus aparatūrą); molbertai; muzikiniai atvirukai; neapdirbti plastikai; nešiojamieji spaudmenų rinkiniai (raštinės reikmenys); numeravimo aparatai; ofortai (raižiniai); oleografijos; pakavimo medžiagos (iš krakmolo); pakavimo popierius; paletės; pantografai (braižymo įtaisai); papjė mašė; papjė mašė statulėlės; pastelės (kreidelės); pastos (raštinės ar buities reikmėms); pastos (raštinės reikmėms); pasų laikikliai; pašto atvirukai; pašto korespondencijos frankavimo mašinos (įstaigų reikmėms); pašto ženklai; paveikslai; paveikslai (su rėmais ar be jų); penalai; pergamentinis popierius; periodiniai leidiniai; piešimo, braižymo bloknotai; pieštukai; pieštukų koteliai; pieštukų šerdelės; pinigų rūšiavimo ir skaičiavimo padėklai; pinigų sąvaržėlės; planai; plastikinė pakavimo tara su oro burbuliukais; plastikinės plėvelės (vyniojimui); plastikiniai arba popieriniai šiukšlių maišai; plieninės literos; plieninės plunksnos (rašomosios); plombos (spaudai); plonkartonio skrybėlių dėžutės; plunksnakočiai; plunksnakočių ir pieštukų stoveliai; plunksnakočių spaustukai; plunksnos (raštinės reikmenys); popieriaus aplankai; popieriaus lakštai (raštinės reikmėms); popieriaus lankstymo įtaisai (raštinės reikmenys); popieriaus pjaustymo įtaisai (raštinės reikmenys); popieriaus sąvaržėlės; popieriaus segtukai; popieriaus segtuvai; popieriaus servetėlės; popieriaus smulkintuvai (raštinės reikmėms); popierinė grietinėlės tara; popierinė kalkė; popierinės ar kartoninės iškabos; popierinės juostelės; popierinės juostos ir kortos (kompiuterių programoms rašyti); popierinės nosinės; popierinės servetėlės (grimui valytis); popierinės servetėlės (veidui šluostytis); popierinės servetėlės grimui valyti; popierinės staltiesės; popierinės vėliavėlės; popieriniai ar kartoniniai plakatai; popieriniai arba plastikiniai pakavimo maišeliai; popieriniai indų padėklai; popieriniai kaspinai; popieriniai kavos filtrai; popieriniai paklotai; popieriniai rankšluosčiai; popieriniai seilinukai; popieriniai stalčių įklotai (prikvėpinti arba ne); popieriniai stalo apdangalai; popieriniai stalo padėklai; popierius; portretai; prespapjė; prospektai; puslapių laikikliai; radiogramų popierius; raižiniai; raižymo adatos; raižymo plokštės; rankogaliai (rašymo reikmenims įdėti); rankų atramos (dailininkams); rašalas; rašalinės (įtaisai); rašalinės pagalvėlės; rašalo indai; rašalo lazdelės; rašikliai; rašiklinės; rašiklių dėžutės; rašiklių komplektai; rašymo ir piešimo sąsiuviniai; rašymo reikmeninės (raštinės reikmenys); rašymo šepetėliai; rašysenos pavyzdžiai; rašomasis popierius; rašomieji reikmenys; rašomoji kreida; rašomosios lentelės su spaustuku; rašomosios plunksnos; rašomųjų lentų kempinės; rašomųjų mašinėlių juostelės; rašomųjų mašinėlių klavišai; rašomųjų mašinėlių velenėliai; rašomųjų plunksnų šluostukai; rašomųjų stalų patiesalai; raštinės prekės; raštinės reikmenys (išskyrus baldus); raštinės reikmenų spintelės; raštinės skylmušos (perforatoriai); registravimo knygos (žurnalai); regletės (poligrafija); rinkimo lentos (poligrafija); rinkimo stalai (poligrafija); rodyklės; rožančiai (rožiniai); sankabėlės (raštinės reikmėms); sankabėlių segikliai (raštinės reikmenys); savirašių aparatų popierius; sąvaržėlės (raštinės reikmenys); servetėlės (alaus bokalams); sidabrinis popierius; siuvėjų kreida; siuvinėjamų piešinių pavyzdžiai; skaičiavimo lentelės; skaičių literos; skelbimų skydai (popieriniai arba kartoniniai); skylmušos (raštinės reikmenys); skrajutės; skriestuvai; smeigtukai (raštinės reikmenys); spaudai (antspaudai); spaudiniai; spausdinimo įrenginių dangos (ne iš tekstilės); spausdintiniai leidiniai; spausdintiniai tvarkaraščiai; steatitas (siuvėjų kreida); sugeriamojo popieriaus ar plastiko lapai (maisto produktų pakavimui); suknelių iškarpos; sveikinimo atvirukai; šriftai (skaitmenys ir raidės); šriftas (poligrafija); šviečiantis popierius; taisomasis rašalas (heliografija); taisomieji skysčiai (raštinės reikmenys); taisomosios juostelės (raštinės reikmenys); tapytojų teptukai; tapomoji drobė; trafaretai; trafaretai (raštinės reikmenys); trafaretų dėžutės; transparantai (raštinės reikmenys);

trintukai; trynimo šablonai; tualetinis popierius; tušas; tušinukų šerdelės; užlankai (knygų įrišimui); užrašų knygutės; vadovėliai; vaškinis popierius; vilgytuvai (kontoros reikmenys); vinječių gaminimo įrenginiai; viršeliai (raštinės reikmenys); viskozės lakštai pakuotėms; vyniojamasis popierius; vokai (raštinės reikmenys); vokų antspaudavimo įtaisai (raštinės reikmenys); žakardo audimo staklių perforacinės kortos; žinynai; žymėjimo kreida; žymekliai (komposteriai); žymikliai (raštinės reikmenys); žurnalai (periodiniai leidiniai); žuvų klijai (raštinės arba buities reikmėms).

---

(111) **71052**

(151) 2015 04 24

(210) 2014 0616

(220) 2014 03 24

(181) 2024 03 24

(732) ON MEDIA, UAB, Nemuno g. 73, LT-37356 Panevėžys, LT

(540)



(531) 26.4, 29.1

(591) balta, raudona.

(511)

16 adresavimo mašinos; adresavimo mašinų adresų plokštelės; adresų spaudai; afišos; akvarelės; akvarelės (vandeniniai dažai); albumai; almanachai; angliniai pieštukai; antpirščiai (raštinės reikmenys); antspaudai; antspaudai (spaudai); antspaudavimo (frankavimo) mašinos (įstaigų reikmėms); antspaudavimo mašinos (raštinės reikmėms); antspaudavimo plokštelės; antspaudų dėžutės; antspaudų laikikliai; antspaudų pagalvėlės; antspaudų stoveliai; aplankai (raštinės reikmenys); architektūriniai maketai; aritmetinės lentelės; atlasai; atspaudai (raižiniai); atspaudžiamieji paveikslėliai (dekalkomanija); audinio kalkė; augaliniai klijai (raštinės arba buities reikmėms); auksinės plunksnos; automatiniai pieštukai; automatiniai plunksnakočiai (parkeriai); bilietai; biologiniai bandiniai tyrimams mikroskopu (mokymo medžiaga); biuvarai; blankai (spausdinti); bloknotai (raštinės reikmenys); braižikliai; braižiklinės; braižybiniai smeigtukai; braižymo įrankiai; braižymo kampainiai; braižymo lekalai; braižymo lentos; braižymo liniuotės; braižymo, piešimo reikmenys; brėžiniai; brošiūros; bukletai; butelių pakuotės (kartoninės arba popierinės); butelių tara (kartoninė arba popierinė); celofano lakštai (vyniojimui); chromolitografijos; cigarų žiedai; čekių knygelių laikikliai; dailininkų akvarelinių (vandeninių) dažų ruošimo lėkštelės; dailininkų akvarelinių dažų ruošimo indeliai; dainų rinkiniai (knygutės); dauginimo aparatai; dauginimo aparatų dažų plokštelės; dažymo lakštai (dauginimo mašinoms); dažymo voleliai; dažomosios (kopijavimo) juostos; dažų dėžutės (mokyklos reikmenys); dažų padėklai; dažų teptukai; dekalkomanijos; dėžutės (kartoninės arba popierinės); diagramos; dokumentų laikikliai (raštinės reikmenys); dokumentų laminatoriai įstaigų reikmėms; dokumentų segtuvai (raštinės reikmenys); drabužių iškarpos; drėgmę reguliuojantieji popieriaus arba plastiko lapai (maisto produktų pakavimui); elektrinės arba ne elektrinės pieštukų drožimo mašinėlės; elektrinės arba ne elektrinės rašomosios mašinėlės; elektriniai arba ne elektriniai pieštukų drožtukai; elektrokardiogramų popierius; emblemos (popieriniai atspaudai); estampai; etikečių tvirtinimo rankiniai įtaisai; etiketės (ne tekstilinės); filtravimo medžiagos (popierius); filtravimo popierius; formelės molio dirbiniams (dailininkų reikmenys); formelės molio dirbiniams (dailininkų reikmenys); fotografijų padėklai (stovai); fotograviūros; fotonuotraukos (spausdintos); fotonuotraukų tvirtinimo įtaisai; galvanostereotipai; gaubliai; gėlių vazonų popieriniai dangteliai; geografijos žemėlapiai; glitimas (klijai) (raštinės arba buities reikmėms); grafinė spausdintinė medžiaga; grafinės reprodukcijos; grafiniai vaizdai; grandikliai (kanceliarijos reikmėms); grifelinės lentos; grifeliniai pieštukai; guminės juostos (raštinės reikmėms); guminiai trintukai; gumuotas audinys (raštinės reikmėms); gumuotos juostos (raštinės reikmenys); hektografai; higieninis popierius; histologiniai preparatai (mokymo reikmėms); informacinės kortelės (raštinės reikmenys); informaciniai biuleteniai; informacinių skydų žymekliai, ne elektroniniai; iškarpų albumai; įdėtinių lapų segtuvai; jūriniai žemėlapiai; kalendoriai; kalkė (popierius kopijoms daryti); kalkės kopijos; kampainės braižymo liniuotės (reišinos); kartonas; kartono gaminiai; kartono tūtos; kartotekos (raštinės reikmenys); katalogai; kataloginių kortelių skirtukai; keturkampės braižymo liniuotės; kietasis antspaudų lakas; klasės lentos; klijai (raštinės arba buities reikmėms); klišės (poligrafija); knygos; knygų įrišimo audiniai; knygų įrišimo įtaisai ir mašinos (kontoros įranga); knygų įrišimo medžiagos; knygų įrišimo siūlai, virvutės; knygų juostelės; knygų priešlapiai; knygų viršeliai; knygų viršelių audinys; knygų viršelių medžiagos; kolekcinės kortos (išskyrus žaidimų); komiksai; kompiuterių spausdintuvų dažajuostės; kopijavimo adatos (braižymo reikmėms); kopijavimo juostelių ritės; kopijavimo popierius (raštinės reikmenys); kortelės (kataloginės, registracinės); kortos; krakmolo pasta (klijai) (raštinės arba buities reikmėms); kreditinių kortelių įspausdinimo įtaisai, ne elektriniai; kreida

(litografijai); kreidos laikikliai; ksuano popierius (kinų tapybai ir kaligrafijai); kūginiai popieriniai krepšeliai; kvitų knygelės; laikraščiai; laiškų padėklai; lipdukai (raštinės reikmenys); lipniosios juostelės (raštinės arba buities reikmėms); lipniosios juostelės (raštinės arba buities reikmėms); lipniosios juostos (raštinės arba buities reikmėms); lipniosios medžiagos (klijai) (raštinės arba buities reikmėms); lipniosios plastikinės tąsiosios plėvelės (kroviniams ant padėklų apdengti); lipnių paviršių drėkintuvai (kontoros reikmenys); lipniųjų juostų laikikliai (raštinės reikmenys); literos (tipografiniai šriftai); litografijos; litografiniai akmenys; litografiniai meno dirbiniai; marmuro imitacijos šukos; medienos masės kartonas (raštinės reikmenys); medienos masės popierius; mikrobanginio valgių gaminimo maišeliai; mimeografai; modeliavimo medžiagos; modeliavimo molis; modeliavimo pasta; modeliavimo vaškas (ne odontologijos reikmėms); mokykliniai raštinės reikmenys; mokymo medžiaga (išskyrus aparatūrą); molbertai; muzikiniai atvirukai; neapdirbti plastikai; nešiojamieji spaudmenų rinkiniai (raštinės reikmenys); numeravimo aparatai; ofortai (raižiniai); oleografijos; pakavimo medžiagos (iš krakmolo); pakavimo popierius; paletės; pantografai (braižymo įtaisai); papjė mašė; papjė mašė statulėlės; pastelės (kreidelės); pastos (raštinės ar buities reikmėms); pastos (raštinės reikmėms); pasų laikikliai; pašto atvirukai; pašto korespondencijos frankavimo mašinos (įstaigų reikmėms); pašto ženklai; paveikslai; paveikslai (su rėmais ar be jų); penalai; pergamentinis popierius; periodiniai leidiniai; piešimo, braižymo bloknotai; pieštukai; pieštukų koteliai; pieštukų šerdelės; pinigų rūšiavimo ir skaičiavimo padėklai; pinigų sąvaržėlės; planai; plastikinė pakavimo tara su oro burbuliukais; plastikinės plėvelės (vyniojimui); plastikiniai arba popieriniai šiukšlių maišai; plieninės literos; plieninės plunksnos (rašomosios); plombos (spaudai); plonkartonio skrybėlių dėžutės; plunksnakočiai; plunksnakočių ir pieštukų stoveliai; plunksnakočių spaustukai; plunksnos (raštinės reikmenys); popieriaus aplankai; popieriaus lakštai (raštinės reikmėms); popieriaus lankstymo įtaisai (raštinės reikmenys); popieriaus pjaustymo įtaisai (raštinės reikmenys); popieriaus sąvaržėlės; popieriaus segtukai; popieriaus segtuvai; popieriaus servetėlės; popieriaus smulkintuvai (raštinės reikmėms); popierinė grietinėlės tara; popierinė kalkė; popierinės ar kartoninės iškabos; popierinės juostelės; popierinės juostos ir kortos (kompiuterių programoms rašyti); popierinės nosinės; popierinės servetėlės (grimui valytis); popierinės servetėlės (veidui šluostytis); popierinės servetėlės grimui valyti; popierinės staltiesės; popierinės vėliavėlės; popieriniai ar kartoniniai plakatai; popieriniai arba plastikiniai pakavimo maišeliai; popieriniai indų padėklai; popieriniai kaspinai; popieriniai kavos filtrai; popieriniai paklotai; popieriniai rankšluosčiai; popieriniai seilinukai; popieriniai stalčių įklotai (prikvėpinti arba ne); popieriniai stalo apdangalai; popieriniai stalo padėklai; popierius; portretai; prespapjė; prospektai; puslapių laikikliai; radiogramų popierius; raižiniai; raižymo adatos; raižymo plokštės; rankogaliai (rašymo reikmenims įdėti); rankų atramos (dailininkams); rašalas; rašalinės (įtaisai); rašalinės pagalvėlės; rašalo indai; rašalo lazdelės; rašikliai; rašiklinės; rašiklių dėžutės; rašiklių komplektai; rašymo ir piešimo sąsiuviniai; rašymo reikmeninės (raštinės reikmenys); rašymo šepetėliai; rašysenos pavyzdžiai; rašomasis popierius; rašomieji reikmenys; rašomoji kreida; rašomosios lentelės su spaustuku; rašomosios plunksnos; rašomųjų lentų kempinės; rašomųjų mašinėlių juostelės; rašomųjų mašinėlių klavišai; rašomųjų mašinėlių velenėliai; rašomųjų plunksnų šluostukai; rašomųjų stalų patiesalai; raštinės prekės; raštinės reikmenys (išskyrus baldus); raštinės reikmenų spintelės; raštinės skylmušos (perforatoriai); registravimo knygos (žurnalai); regletės (poligrafija); rinkimo lentos (poligrafija); rinkimo stalai (poligrafija); rodyklės; rožančiai (rožiniai); sankabėlės (raštinės reikmėms); sankabėlių segikliai (raštinės reikmenys); savirašių aparatų popierius; sąvaržėlės (raštinės reikmenys); servetėlės (alaus bokalams); sidabrinis popierius; siuvėjų kreida; siuvinėjamų piešinių pavyzdžiai; skaičiavimo lentelės; skaičių literos; skelbimų skydai (popieriniai arba kartoniniai); skylmušos (raštinės reikmenys); skrajutės; skriestuvai; smeigtukai (raštinės reikmenys); spaudai (antspaudai); spaudiniai; spausdinimo įrenginių dangos (ne iš tekstilės); spausdintiniai leidiniai; spausdintiniai tvarkaraščiai; steatitas (siuvėjų kreida); sugeriamojo popieriaus ar plastiko lapai (maisto produktų pakavimui); suknelių iškarpos; sveikinimo atvirukai; šriftai (skaitmenys ir raidės); šriftas (poligrafija); šviečiantis popierius; taisomasis rašalas (heliografija); taisomieji skysčiai (raštinės reikmenys); taisomosios juostelės (raštinės reikmenys); tapytojų teptukai; tapomoji drobė; trafaretai; trafaretai (raštinės reikmenys); trafaretų dėžutės; transparantai (raštinės reikmenys); trintukai; trynimo šablonai; tualetinis popierius; tušas; tušinukų šerdelės; užlankai (knygų įrišimui); užrašų knygutės; vadovėliai; vaškinis popierius; vilgytuvai (kontoros reikmenys); vinječių gaminimo įrenginiai; viršeliai (raštinės reikmenys); viskozės lakštai pakuotėms; vyniojamasis popierius; vokai (raštinės reikmenys); vokų antspaudavimo įtaisai (raštinės reikmenys); žakardo audimo staklių perforacinės kortos; žinynai; žymėjimo kreida; žymekliai (komposteriai); žymikliai (raštinės reikmenys); žurnalai (periodiniai leidiniai); žuvų klijai (raštinės arba buities reikmėms).

---

(111) **71053**
(151) 2015 04 24
(210) 2014 0830
(220) 2014 04 17
(181) 2024 04 17
(732) UAB „AUTOKURTAS“, Verslo g. 13, Kumpių k., LT-54311 Kauno r., LT

(540)



(531) 3.1, 26.1, 29.1
(591) raudona, juoda, balta, pilka.
(511)
37 automobilių techninė priežiūra ir taisymas; transporto priemonių taisymas (remontas).
39 automobilių transportas.

---

(111) **71054**
(151) 2015 04 24
(210) 2014 0832
(220) 2014 04 17
(181) 2024 04 17
(732) UAB „STIGLA“, Elektrėnų g.5, LT-51193 Kaunas, LT
(740) Lyra Tarnauskienė, 26, UAB „Patentinė ir teisinė apsauga“, Maironio g. 14B-1, LT-44298 Kaunas, LT
(540)



(531) 27.5
(511)
35 prekių pardavimo skatinimas (kitiems); prekių pateikimas žiniasklaidoje pardavimo reikmėms; prekių rodymas; valymo, poliravimo, šveitimo, dezinfekavimo, skalbimo, kūno priežiūros priemonių, parfumerijos ir kosmetikos preparatų, preparatų higienos reikmėms, dezodorantų, elektrinių valgio virimo įrankių, valgomųjų įrankių (peilių, šakučių ir šaukštų), virtuvinių peilių, indų, stalo reikmenų, stiklo, porceliano, keramikos gaminių, apšvietimo, šildymo, valgio gaminimo, šaldymo, džiovinimo įrenginių, namų apyvokos ir virtuvės reikmenų, odos ir odos pakaitalų gaminių, lagaminų, kelioninių krepšių, lietaus ir saulės skėčių, žaidimų ir žaislų, sporto ir žaidimų įrenginių, raštinės ir biuro reikmenų, popieriaus sukaupimas (išskyrus vežimą) kitiems, teikiantis pirkėjams galimybę patogiai apžiūrėti ir įsigyti tų prekių.

---

(111) **71055**
(151) 2015 04 24
(210) 2014 0839
(220) 2014 04 18
(181) 2024 04 18
(732) UAB „PRIE LUKSTO“, Mažeikių g. 17, LT-87101 Telšiai, LT
(540)



(531) 27.5, 29.1
(591) geltona, raudona, pilka.
(511)
41 klubų paslaugos (pramogos ar švietimas); naktiniai klubai.
43 aprūpinimas maistu ir gėrimais; barų paslaugos; kavinės; kavos barai; restoranai; užkandinės; valgyklos.

---

(111) **71056**
(151) 2015 04 24
(210) 2014 0845
(220) 2014 04 18
(181) 2024 04 18
(732) UAB „SOLTY“, Pamėnkalnio g. 25-31, LT-01113 Vilnius, LT
(740) Marija Lenkutienė, 6, Patentinių paslaugų centras, UAB, J.Basanavičiaus g. 11/1, LT-03108 Vilnius, LT
(540)



(531) 1.15, 27.5

(511)

16 afišos; akvarelės; albumai; antspaudai; aplankai (raštinės reikmenys); bilietai; bloknotai (raštinės reikmenys); piešimo, braižymo bloknotai; bukletai; brošiūros; dainų rinkiniai (knygutės); dėžutės (kartoninės arba popierinės); drabužių iškarpos; emblemos (popieriniai atspaudai); estampai; etiketės (ne tekstilinės); fotografijų padėklai (stovai); fotograviūros; fotonuotraukos (spausdintos); gaubliai; gėlių vazonų popieriniai dangteliai; grafinės reprodukcijos; grafiniai vaizdai; informacinės kortelės (raštinės reikmenys); informaciniai biuleteniai; kalendoriai; kartono gaminiai; katalogai; kataloginių kortelių skirtukai; knygos; knygų juostelės; knygų viršeliai; kolekcinės kortos (išskyrus žaidimų); komiksai; ksuano popierius (kinų tapybai ir kaligrafijai); kūginiai popieriniai krepšeliai; laiškų padėklai; lipdukai (raštinės reikmenys); modeliavimo medžiagos; mokykliniai raštinės reikmenys; mokymo medžiaga (išskyrus aparatūrą); muzikiniai atvirukai; pakavimo popierius; pašto atvirukai; pašto ženklai; paveikslai; pergamentinis popierius; periodiniai leidiniai; pieštukai; plonkartonio skrybėlių dėžutės; plunksnakočiai; popieriaus servetėlės; popierinės ar kartoninės iškabos; popierinės juostelės; popierinės juostos (kompiuterių programoms rašyti); popierinės staltiesės; popierinės vėliavėlės; popieriniai arba plastikiniai pakavimo maišeliai; popieriniai kaspinai; popieriniai paklotai; portretai; prespapjė; prospektai; raižiniai; rašikliai; rašiklių komplektai; rašomieji reikmenys; rašomųjų reikmenų rinkiniai (raštinės reikmenys); rožančiai (rožiniai); sidabrinis popierius; skrajutės; spaudai (antspaudai); spaudiniai; spausdintiniai leidiniai; sveikinimo atvirukai; šviečiantis popierius; užrašų knygutės; vyniojamasis popierius; vokai (raštinės reikmenys); žinynai; žurnalai (periodiniai leidiniai).

35 importo ir eksporto agentūros; informacijos rinkimas kompiuterinėse duomenų bazėse; informacijos sisteminimas kompiuterinėse duomenų bazėse; komercinė informacija ir patarimai vartotojams (konsultacijų teikimas); mugių rengimas (komercijos ar reklamos reikmėms); naujienų apžvalgų paslaugos; nuomonių tyrimas; pardavimas aukcione; parodų rengimas (komercijos ar reklamos reikmėms); pavyzdžių platinimas; prekių pardavimo skatinimas (kitiems); prekių pateikimas žiniasklaidoje pardavimo reikmėms; prekių rodymas; reklama; reklaminių skelbimų platinimas; rinkodara; rinkotyra; verslo specialistų konsultacijos; verslo informacija; viešas reklamavimas; viešasis elektroninis reklamavimas kompiuterių tinkle; visuomenės informavimas; popieriaus, kartono ir jų gaminių, spaudinių, įrišimo medžiagų, fotonuotraukų, raštinės reikmenų, dailininkų reikmenų, biuro reikmenų, mokomosios medžiagos ir vaizdinių priemonių, pakavimo medžiagų sukaupimas (išskyrus vežimą) kitiems, teikiantis pirkėjams galimybę patogiai apžiūrėti ir įsigyti tų prekių mažmeninėse ir didmeninėse parduotuvėse, per užsakymams paštu skirtus katalogus ar elektroninėmis priemonėmis.

41 bilietų agentūrų paslaugos (pramogos); diskotekų paslaugos; estrados artistų paslaugos; fotografavimas; fotoreportažų rengimas; grožio konkursų rengimas; informacija apie poilsio ir pramogų renginius; karaokės paslaugų parūpinimas; kino filmų demonstravimas; klubų paslaugos (pramogos ar švietimas); kolokviumų rengimas ir vedimas; koncertų rengimas ir vedimas; konferencijų rengimas ir vedimas; loterijų rengimas; madų šou rengimas (pramogų reikmėms); pasilinksminimai; poilsio ir pramogų vietų paslaugos; poilsio stovyklų paslaugos (pramoginių); pramoginių rodinių (šou) kūrimas; pramogos; pramoginių ar mokomųjų konkursų rengimas; pramogų informacija; pramogų paviljonų paslaugos; reporterių paslaugos; seminarų rengimas ir vedimas; sporto stovyklų paslaugos; sveikatos klubų paslaugos (sveikatinimas ir kūno rengybos treniruotės).

---

(111) **71057**

(151) 2015 04 24

(210) 2014 0850

(220) 2014 04 22

(181) 2024 04 22

(732) UAB ŠEŠIASDEŠIMT, Žirgo sodų 1-oji g. 8-2, LT-01001 Vilnius, LT

(540)



(531) 11.3, 25.7

(511)

32 alaus kokteiliai; alaus misa; alus; apynių ekstraktai (alui daryti); daržovių sultys (gėrimai); esencijos (gėrimams gaminti); gaivieji alavijų gėrimai; gaivieji aperityvai; gaivieji gėrimai; gaivieji kokteiliai; gaivieji medaus gėrimai; gaivieji vaisių ekstraktai; gaivieji vaisių sulčių gėrimai; gazuotas vanduo; gazuoto vandens gaminimo preparatai; gazuotų gėrimų gaminimo milteliai; gazuotų gėrimų gaminimo pastilės; geriamas vanduo (buteliuose); gėrimų gaminimo preparatai; gira (gaivusis gėrimas); imbierinis alus; išrūgų gėrimai; izotoniniai (netonizuojantys) gėrimai; ličio vanduo (gaivusis gėrimas su ličio druskomis); likerių gaminimo preparatai; limonadai; migdolų pienas (gėrimas); mineralinio vandens gaminimo preparatai; mineralinis vanduo (gėrimas); misa; oršadas (migdolų pieno gėrimas); pomidorų sultys (gėrimas);

salyklinė misa; salyklinis alus; sarsaparylius (gaivusis gėrimas); selteris; sidras (gaivieji gėrimai); sirupai (gėrimams); sirupai (limonadui); sodos vanduo; šerbetas (gėrimas); tiršti vaisių kokteiliai; vaisių nektarai (gaivieji); vaisių sultys; vandenys (gėrimai); vynuogių misa (nefermentuota); žemės riešutų pienas (gaivusis gėrimas).

33 anyžių degtinė; anyžių likeris; aperityvai; aperityvai (virškinimą skatinantys likeriai ir spiritiniai gėrimai); arakas; baijiu (kiniškas distiliuotas alkoholinis gėrimas); brendis; degtinė (rusiška); distiliuoti gėrimai; džinas; kiurasao (likeris); kokteiliai; kriaušių sidras; likeriai; midus; nira (svaigusis cukranendrių gėrimas); pikė (vynuogių išspaudų vynas); pipirmėčių likeriai; ryžių degtinė; romas (svaigusis gėrimas); sakė (japoniška ryžių degtinė); sidras; spiritinės esencijos; spiritiniai ekstraktai; spiritiniai gėrimai; sumaišyti svaigieji gėrimai (išskyrus alaus gėrimus); svaigieji gėrimai su vaisiais; svaigieji gėrimai (išskyrus alų); trauktinės (karčiosios); vaisių ekstraktai (spiritiniai); viskis; vynas; vyšnių degtinė.

41 akademijos (mokymas); atrakcionų parkai; abonementinės bibliotekos; aprūpinimas sporto reikmenimis; asmeninių trenerių paslaugos (kūno rengybos treniruotės); bilietų agentūrų paslaugos (pramogos); cirkai; dekoracijų nuoma; diskotekų paslaugos; diskotekų vedėjų paslaugos; egzaminavimas; elektroninė darbalaukinė leidyba; elektroninių knygų ir žurnalų tiesioginis publikavimas; elektroninių publikacijų tiesioginis pateikimas per kompiuterių tinklą (ne parsisiunčiamųjų); estrados artistų paslaugos; filmų kūrimas (išskyrus reklaminius); fizinis lavinimas; fotografavimas; fotoreportažų rengimas; garso aparatūros nuoma; garso įrašų montavimas; garso įrašų nuoma; gestų kalbos vertimas; gimnastikos mokymas; gyvūnų dresavimas; golfo paslaugos; grožio konkursų rengimas; informacija apie poilsio ir pramogų renginius; instruktavimas; internatinės mokyklos; įrašų studijų paslaugos; kaligrafijos paslaugos; karaokės paslaugų parūpinimas; kasetinių vaizdo magnetofonų nuoma; kilnojamosios bibliotekos; kinematografijos reikmenų ir kino projektorių nuoma; kino filmų demonstravimas; kino filmų nuoma; kino juostų nuoma; kino studijos; klubų paslaugos (pramogos ar švietimas); knygų leidyba; kolokviumų rengimas ir vedimas; koncertų rengimas ir vedimas; konferencijų rengimas ir vedimas; kongresų rengimas ir vedimas; kultūros ar mokomųjų parodų rengimas; kūno rengybos treniruočių vedimas; lošimai; lošimo namų (kazino) paslaugos; loterijų rengimas; madų šou rengimas (pramogų reikmėms); mikrofilmavimas; miuzikholai; modelių parinkimas dailininkams; mokyklų paslaugos (švietimas); mokymas; mokymas (mažos grupės ar vieno asmens); muziejų aprūpinimas eksponavimo reikmenimis; muzikos komponavimo paslaugos; muzikos kūrimas; naktiniai klubai; ne reklaminių tekstų rašymas; neakivaizdinis mokymas; orkestrų paslaugos; pasilinksminimai; pobūvių rengimas; poilsio ir pramogų vietų paslaugos; poilsio stovyklų paslaugos (pramoginių); povandeninio plaukiojimo reikmenų nuoma; praktinis mokymas (parodomasis); pramoginių ar mokomųjų konkursų rengimas; pramoginių rodinių (šou) kūrimas; pramoginių rodinių (šou) rengimas; pramogos; pramogų informacija; pramogų paviljonų paslaugos; profesijos pasirinkimo konsultacijos; profesinis mokymas ir rengimas; profesinis perkvalifikavimas; radijo ir televizijos imtuvų nuoma; radijo ir televizijos programų rengimas; radijo pramoginės laidos; religinis švietimas; reporterių paslaugos; scenaristų paslaugos; seminarų rengimas ir vedimas; simpoziumų rengimas ir vedimas; sporto aikščių nuoma; sporto įrenginių nuoma (išskyrus transporto priemones); sporto stovyklų paslaugos; sporto varžybų tvarkaraščių sudarymas; sporto varžybų rengimas; stadionų įrenginių nuoma; subtitravimas; sveikatos klubų paslaugos (sveikatinimas ir kūno rengybos treniruotės); šokių vakarų rengimas; švietimo informacija; švietimo paslaugos; teatro ar televizijos studijų apšvietimo priemonių nuoma; teatro dekoracijų nuoma; teatro spektakliai; tekstų maketavimo paslaugos (ne reklaminių tekstų); tekstų skelbimas (išskyrus reklaminius); televizijos pramoginės laidos; teniso kortų nuoma; tiesioginis muzikos pateikimas per kompiuterių tinklą (ne parsisiunčiamosios); tiesioginis vaizdo įrašų pateikimas per kompiuterių tinklą (ne parsisiunčiamųjų); tiesioginių laidų rengimas; ugdomasis vadovavimas (mokymas); vaikų darželiai; vaizdajuosčių (videokasečių) nuoma; vaizdajuosčių įrašymas; vaizdajuosčių redagavimas; vaizdo filmų demonstravimas; vertėjų žodžiu paslaugos; vertimai; videokamerų nuoma; vietų užsakymas spektakliams; zoologijos sodų paslaugos; žaidimų įrangos nuoma; žaidimų paslaugos, teikiamos tiesiogiai per kompiuterių tinklą; žaislų nuoma.

43 apgyvendinimo biurai (viešbučiai, pensionai); aprūpinimas maistu ir gėrimais; apšvietimo priemonių nuoma (ne teatrui ar televizijos studijoms); barų paslaugos; geriamojo vandens dalytuvų nuoma; gyvūnų pensionai; kavinės; kavos barai; kėdžių, stalų, staltiesių, stiklo dirbinių nuoma; kilnojamųjų statinių nuoma; laikino būsto parūpinimas; lopšeliai; maisto gaminimo (virimo, kepimo) aparatų nuoma; maisto produktų meninis pjaustinėjimas; moteliai; palapinių nuoma; pensionai (apstatyti kambariai ir maitinimas); pensionų rezervavimas; poilsio stovyklaviečių paslaugos; restoranai; savitarnos restoranai; senelių namai; susitikimo patalpų nuoma; trumpa patalpų nuoma; trumpo poilsio stovyklų paslaugos (nuomojamos patalpos); turizmo bazės; užkandinės; valgyklos; viešbučiai; viešbučių rezervavimas.

---

(111) **71058**
(151) 2015 04 24
(210) 2014 0857
(220) 2014 04 22
(181) 2024 04 22
(732) LIETUVOS MAISTO PRAMONININKŲ KONFEDERACIJA, Pramonės g. 97, LT-1115 Vilnius, LT

(740) Reda Žabolienė, 7, Advokatės Redos Žabolienės kontora METIDA, Verslo centras VERTAS, Gynėjų g. 16, LT-01109 Vilnius, LT

(540)

BALTIC MEAT

(511)

29 mėsa, paukštiena ir žvėriena; mėsos ekstraktai; bekoniena; dešros, dešrelės, dešros tešloje; kepenys; kepenų paštetas; kiauliena, tarp jų kumpis ir kiaulienos gaminiai; kraujinė dešra; laukinių paukščių bei žvėrių mėsa (laukiniena); konservuota mėsa (skardinėse); mėsos drebučiai; naminiai paukščiai (mėsos produktai); mėsos gaminiai; jauniklių paukštiena; sūdyti mėsos produktai; sultinių ruošiniai.

35 reklama; verslo vadyba; verslo tvarkyba; įstaigų veikla; mėsos ir mėsos gaminių sukaupimas (išskyrus vežimą) kitiems, teikiantis pirkėjams galimybę patogiai apžiūrėti ir įsigyti tų prekių mažmeninėse ir didmeninėse parduotuvėse, per užsakymams paštu skirtus katalogus ar elektronines priemones žiniatinklio svetainėse ar teleparduotuvėse; importo ir eksporto agentūros; rinkos nagrinėjimas; verslo tyrimai; visuomenės informavimas; rinkodara; rinkotyra; verslo vadybos konsultacijos; ekonominis prognozavimas; parodų rengimas (komercijos ar reklamos reikmėms); verslo informacija; prekių pardavimo skatinimas (kitiems); komercinė informacija ir patarimai vartotojams (konsultacijų teikimas); verslo projektų vadyba.

---

(111) **71059**
(151) 2015 04 24
(210) 2014 0858
(220) 2014 04 22
(181) 2024 04 22
(732) LIETUVOS MAISTO PRAMONININKŲ KONFEDERACIJA, Pramonės g. 97, LT-1115 Vilnius, LT
(740) Reda Žabolienė, 7, Advokatės Redos Žabolienės kontora METIDA, Verslo centras VERTAS, Gynėjų g. 16, LT-01109 Vilnius, LT
(540)



(531) 26.2, 27.1, 29.1
(591) tamsiai mėlyna, mėlyna, balta.
(511)

29 mėsa, paukštiena ir žvėriena; mėsos ekstraktai; bekoniena; dešros, dešrelės, dešros tešloje; kepenys; kepenų paštetas; kiauliena, tarp jų kumpis ir kiaulienos gaminiai; kraujinė dešra; laukinių paukščių bei žvėrių mėsa (laukiniena); konservuota mėsa (skardinėse); mėsos drebučiai; naminiai paukščiai (mėsos produktai); mėsos gaminiai; jauniklių paukštiena; sūdyti mėsos produktai; sultinių ruošiniai.

35 reklama; verslo vadyba; verslo tvarkyba; įstaigų veikla; mėsos ir mėsos gaminių sukaupimas (išskyrus vežimą) kitiems, teikiantis pirkėjams galimybę patogiai apžiūrėti ir įsigyti tų prekių mažmeninėse ir didmeninėse parduotuvėse, per užsakymams paštu skirtus katalogus ar elektronines priemones žiniatinklio svetainėse ar teleparduotuvėse; importo ir eksporto agentūros; rinkos nagrinėjimas; verslo tyrimai; visuomenės informavimas; rinkodara; rinkotyra; verslo vadybos konsultacijos; ekonominis prognozavimas; parodų rengimas (komercijos ar reklamos reikmėms); verslo informacija; prekių pardavimo skatinimas (kitiems); komercinė informacija ir patarimai vartotojams (konsultacijų teikimas); verslo projektų vadyba.

---

(111) **71060**
(151) 2015 04 24
(210) 2014 0955
(220) 2014 05 02
(181) 2024 05 02
(732) LAURYNAS DIDŽIULIS, Gynėjų g. 4-307, LT-01001 Vilnius, LT
(540)

CONFIDENCE
LAW OFFICE

(531) 26.3, 26.4, 29.1
(591) tamsiai mėlyna, tamsiai raudona.
(511)

45 alternatyvaus ginčų sprendimo paslaugos; apsauga; apsauginių signalizacijų priežiūra; apsaugos konsultacijos; arbitražas; asmeninė apsauga; asmens kilmės tyrimai; atstovavimo bylose (bylinėjimosi) paslaugos; autorių teisių vadyba; bagažo tikrinimas saugumo tikslais; balzamavimo paslaugos; civilinės metrikacijos biurai; dingusių žmonių paieška; drabužių nuoma; gaisrų gesinimas; gamyklų tikrinimas saugumo tikslais;

genealoginiai tyrimai; gesintuvų nuoma; gyvūnėlių priežiūra (šeimininkams nesant); horoskopų sudarymas; intelektinės nuosavybės konsultacijos; intelektinės nuosavybės licencijavimas; intelektinės nuosavybės teisių priežiūra (teisinių konsultacijų reikmėms); internetinių socialinių tinklų paslaugos; įvaikinimo agentūrų paslaugos; karvelių paleidimas (specialioms progoms); kompiuterinių programų licencijavimas (juridinės paslaugos); kremavimas; laidojimo biurai; laidotuvės; lydėjimas viešosiose vietose; naktinė sauga; namų priežiūra; prarastos nuosavybės grąžinimas; priešgaisrinės signalizacijos nuoma; religinių renginių rengimas; seifų nuoma; seklių agentūros; spynų atrakinimas; sričių vardų registravimas (juridinės paslaugos); susitikimų paslaugos; tarpininkavimas; teisiniai tyrimai; vaikų priežiūra; vakarinių drabužių nuoma; vestuvių iškilmių planavimas ir rengimas.

---

(111) **71061**
(151) 2015 04 24
(210) 2014 0966
(220) 2014 05 05
(181) 2024 05 05
(732) VALSTYBĖS ĮMONĖ KAUNO MIŠKŲ URĖDIJA, Romainių g. 2, LT-47327 Kaunas, LT
(540)



(531) 5.1, 26.11, 27.1, 29.1
(591) juoda, tamsiai žalia, žalia.
(511)
4 malkos.
19 apdirbtoji mediena.
31 mediena su žieve; sodinukai.
36 finansinis įvertinimas stačio miško.
39 automobilių transporto paslaugos.
40 miško ruoša.
41 mokymas.
44 kenkėjų naikinimas (miškininkystėje).
45 apsaugos paslaugos.

---

(111) **71062**
(151) 2015 04 24
(210) 2014 0970
(220) 2014 05 06
(181) 2024 05 06
(732) TOMAS TALUTIS, Grybo g. 34-67, LT-01001 Vilnius, LT
(540)



(531) 25.5, 27.5, 29.1
(591) žalia, juoda, balta, pilka.
(511)
45 alternatyvaus ginčų sprendimo paslaugos; apsauga; apsauginių signalizacijų priežiūra; apsaugos konsultacijos; arbitražas; asmeninė apsauga; asmens kilmės tyrimai; atstovavimo bylose (bylinėjimosi) paslaugos; autorių teisių vadyba; bagažo tikrinimas saugumo tikslais; balzamavimo paslaugos; civilinės metrikacijos biurai; dingusių žmonių paieška; drabužių nuoma; gaisrų gesinimas; gamyklų tikrinimas saugumo tikslais; genealoginiai tyrimai; gesintuvų nuoma; gyvūnėlių priežiūra (šeimininkams nesant); horoskopų sudarymas; intelektinės nuosavybės konsultacijos; intelektinės nuosavybės licencijavimas; intelektinės nuosavybės teisių priežiūra (teisinių konsultacijų reikmėms); internetinių socialinių tinklų paslaugos; įvaikinimo agentūrų paslaugos; karvelių paleidimas (specialioms progoms); kompiuterinių programų licencijavimas (juridinės paslaugos); kremavimas; laidojimo biurai; laidotuvės; lydėjimas viešosiose vietose; naktinė sauga; namų priežiūra; prarastos nuosavybės grąžinimas; priešgaisrinės signalizacijos nuoma; religinių renginių rengimas; seifų nuoma; seklių agentūros; spynų atrakinimas; sričių vardų registravimas (juridinės paslaugos); susitikimų paslaugos; tarpininkavimas; teisiniai tyrimai; vaikų priežiūra; vakarinių drabužių nuoma; vestuvių iškilmių planavimas ir rengimas.

---

(111) **71063**
(151) 2015 04 24
(210) 2014 0971
(220) 2014 05 06
(181) 2024 05 06
(732) UAB „VIČIŪNŲ GRUPĖ“, V. Krėvės pr. 97, LT-50369 Kaunas, LT

(740) Telesforas Urbaitis, 46, Advokatas Telesforas Urbaitis, Gedimino pr. 28/2-801, LT-01104 Vilnius, LT

(540)



(531) 3.7, 4.5, 8.7, 25.7, 26.4, 29.1

(591) žydra, raudona, geltona, šviesiai žalia, violetinė, mėlyna, ruda, šviesiai ruda, juoda, balta.

(511)

29 paukštiena; kiaušiniai.

---

(111) **71064**

(151) 2015 04 24

(210) 2014 0972

(220) 2014 05 06

(181) 2024 05 06

(732) UAB „VIČIŪNŲ GRUPĖ“, V. Krėvės pr. 97, LT-50369 Kaunas, LT

(740) Telesforas Urbaitis, 46, Advokatas Telesforas Urbaitis, Gedimino pr. 28/2-801, LT-01104 Vilnius, LT

(540)



(531) 3.7, 4.5, 8.7, 25.7, 26.4, 29.1

(591) žydra, raudona, geltona, šviesiai žalia, violetinė, mėlyna, ruda, šviesiai ruda, juoda, balta.

(511)

29 paukštiena; kiaušiniai.

---

(111) **71065**

(151) 2015 04 24

(210) 2014 0988

(220) 2014 05 07

(181) 2024 05 07

(732) VALSTYBĖS ĮMONĖ ŠILUTĖS MIŠKŲ URĖDIJA, Nemuno g. 15, LT-99149 Šilutė, LT

(740) Algirdas Balčiūnas, VĮ Šilutės miškų urėdija, Nemuno g. 15, LT-99149, Šilutė, LT

(540)



(531) 5.1, 26.1, 29.1

(591) žalia, geltona, balta.

(511)

31 nepjautinė mediena; miško produktai, nepriskirti prie kitų klasių.

39 medienos vežimas; paslaugos, susijusios su transporto priemonių ir rengiamos išvežti medienos tikrinimu.

40 miško ruoša; medienos apdirbimas; medžių kirtimas; medžių vilkimas ir medienos pjovimas.

41 mokymas; švietimo paslaugos, susijusios su gamtosauga, ekologija, miško ruoša ir želdinimu.

44 kenkėjų naikinimas (žemės ūkyje, sodininkystėje ir miškininkystėje).

45 miškų apsauga; gaisrų gesinimas.

---

(111) **71066**

(151) 2015 04 24

(210) 2014 0999

(220) 2014 05 08

(181) 2024 05 08

(732) UAB „ARG GROUP“, Gebenių g. 16, LT-46326 Kaunas, LT

(740) Aldona Pacevičienė, 21, A.Mickevičiaus g. 29-6, LT-44245 Kaunas, LT

(540)

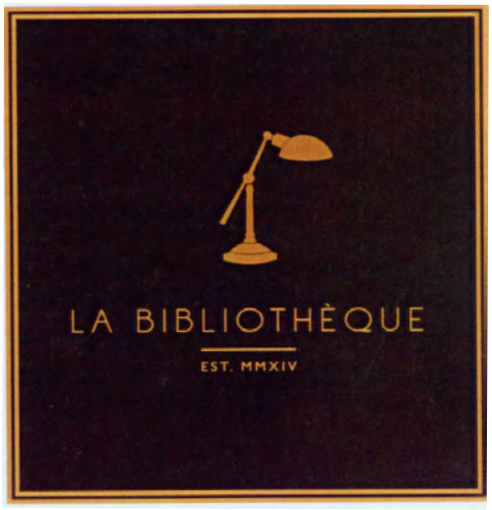

(531) 13.1, 25.1, 29.1

(591) juoda, šviesiai ruda.

(511)

41 akademijos (mokymas); atrakcionų parkai; abonementinės bibliotekos; aprūpinimas sporto reikmenimis; asmeninių trenerių paslaugos (kūno rengybos treniruotės); bilietų agentūrų paslaugos (pramogos); cirkai; dekoracijų nuoma; diskotekų paslaugos; diskotekų vedėjų paslaugos; egzaminavimas; elektroninė darbalaukinė leidyba; elektroninių knygų ir žurnalų tiesioginis publikavimas; elektroninių publikacijų tiesioginis pateikimas per kompiuterių tinklą (ne parsisiunčiamųjų); estrados artistų paslaugos; filmų kūrimas (išskyrus reklaminius); fizinis lavinimas; fotografavimas; fotoreportažų rengimas; garso aparatūros nuoma; garso įrašų montavimas; garso įrašų nuoma; gestų kalbos vertimas; gimnastikos mokymas; gyvūnų dresavimas; golfo paslaugos; grožio konkursų rengimas; informacija apie poilsio ir pramogų renginius; instruktavimas; internatinės mokyklos; įrašų studijų paslaugos; kaligrafijos paslaugos; karaokės paslaugų parūpinimas; kasetinių vaizdo magnetofonų nuoma; kilnojamosios bibliotekos; kinematografijos reikmenų ir kino projektorių nuoma; kino filmų demonstravimas; kino filmų nuoma; kino juostų nuoma; kino studijos; klubų paslaugos (pramogos ar švietimas); knygų leidyba; kolokviumų rengimas ir vedimas; koncertų rengimas ir vedimas; konferencijų rengimas ir vedimas; kongresų rengimas ir vedimas; kultūros ar mokomųjų parodų rengimas; kūno rengybos treniruočių vedimas; lošimai; lošimo namų (kazino) paslaugos; loterijų rengimas; madų šou rengimas (pramogų reikmėms); mikrofilmavimas; miuzikholai; modelių parinkimas dailininkams; mokyklų paslaugos (švietimas); mokymas; mokymas (mažos grupės ar vieno asmens); muziejų aprūpinimas eksponavimo reikmenimis; muzikos komponavimo paslaugos; muzikos kūrimas; naktiniai klubai; ne reklaminių tekstų rašymas; neakivaizdinis mokymas; orkestrų paslaugos; pasilinksminimai; pobūvių rengimas; poilsio ir pramogų vietų paslaugos; poilsio stovyklų paslaugos (pramoginių); povandeninio plaukiojimo reikmenų nuoma; praktinis mokymas (parodomasis); pramoginių ar mokomųjų konkursų rengimas; pramoginių rodinių (šou) kūrimas; pramoginių rodinių (šou) rengimas; pramogos; pramogų informacija; pramogų paviljonų paslaugos; profesijos pasirinkimo konsultacijos; profesinis mokymas ir rengimas; profesinis perkvalifikavimas; radijo ir televizijos imtuvų nuoma; radijo ir televizijos programų rengimas; radijo pramoginės laidos; religinis švietimas; reporterių paslaugos; scenaristų paslaugos; seminarų rengimas ir vedimas; simpoziumų rengimas ir vedimas; sporto aikščių nuoma; sporto įrenginių nuoma (išskyrus transporto priemones); sporto stovyklų paslaugos; sporto varžybų tvarkaraščių sudarymas; sporto varžybų rengimas; stadionų įrenginių nuoma; subtitravimas; sveikatos klubų paslaugos (sveikatinimas ir kūno rengybos treniruotės); šokių vakarų rengimas; švietimo informacija; švietimo paslaugos; teatro ar televizijos studijų apšvietimo priemonių nuoma; teatro dekoracijų nuoma; teatro spektakliai; tekstų maketavimo paslaugos (ne reklaminių tekstų); tekstų skelbimas (išskyrus reklaminius); televizijos pramoginės laidos; teniso kortų nuoma; tiesioginis muzikos pateikimas per kompiuterių tinklą (ne parsisiunčiamosios); tiesioginis vaizdo įrašų pateikimas per kompiuterių tinklą (ne parsisiunčiamųjų); tiesioginių laidų rengimas; ugdomasis vadovavimas (mokymas); vaikų darželiai; vaizdajuosčių (videokasečių) nuoma; vaizdajuosčių įrašymas; vaizdajuosčių redagavimas; vaizdo filmų demonstravimas; vertėjų žodžiu paslaugos; vertimai; videokamerų nuoma; vietų užsakymas spektakliams; zoologijos sodų paslaugos; žaidimų įrangos nuoma; žaidimų paslaugos, teikiamos tiesiogiai per kompiuterių tinklą; žaislų nuoma.

---

(111) **71067**

(151) 2015 04 24

(210) 2014 1254

(220) 2014 06 17

(181) 2024 06 17

(732) UAB „DAUMANTAI LT“, Daukšių k., Kėdainių r. sav., LT

(740) Aurelija Šidlauskienė, 25, Dr. V. Šidlauskas ir partneriai, UAB, K. Būgos g. 29, LT-44326 Kaunas, LT

(540)



(531) 11.1, 26.13, 27.3, 29.1
(591) geltona, raudona, mėlyna, tamsiai raudona.
(511)
43 apgyvendinimo biurai (viešbučiai, pensionai); aprūpinimas maistu ir gėrimais; apšvietimo priemonių nuoma (ne teatrui ar televizijos studijoms); barų paslaugos; geriamojo vandens dalytuvų nuoma; gyvūnų pensionai; kavinės; kavos barai; kėdžių, stalų, staltiesių, stiklo dirbinių nuoma; kilnojamųjų statinių nuoma; laikino būsto parūpinimas; lopšeliai; maisto gaminimo (virimo, kepimo) aparatų nuoma; maisto produktų meninis pjaustinėjimas; moteliai; palapinių nuoma; pensionai (apstatyti kambariai ir maitinimas); pensionų rezervavimas; poilsio stovyklaviečių paslaugos; restoranai; savitarnos restoranai; senelių namai; susitikimo patalpų nuoma; trumpa patalpų nuoma; trumpo poilsio stovyklų paslaugos (nuomojamos patalpos); turizmo bazės; užkandinės; valgyklos; viešbučiai; viešbučių rezervavimas.

---

(111) **71068**
(151) 2015 04 24
(210) 2014 1259
(220) 2014 06 17
(181) 2024 06 17
(732) UAB „CORNOVAL“, Aušros Vartų g. 19-3A, LT-01001 Vilnius, LT
(540)



(531) 19.7, 25.5, 27.5, 29.1
(591) raudona, tamsiai raudona, juoda.
(511)
33 anyžių degtinė; anyžių likeris; aperityvai; aperityvai (virškinimą skatinantys likeriai ir spiritiniai gėrimai); arakas; baijiu (kiniškas distiliuotas alkoholinis gėrimas); brendis; degtinė (rusiška); distiliuoti gėrimai; džinas; kiurasao (likeris); kokteiliai; kriaušių sidras; likeriai; midus; nira (svaigusis cukranendrių gėrimas); pikė (vynuogių išspaudų vynas); pipirmėčių likeriai; ryžių degtinė; romas (svaigusis gėrimas); sakė (japoniška ryžių degtinė); sidras; spiritinės esencijos; spiritiniai ekstraktai; spiritiniai gėrimai; sumaišyti svaigieji gėrimai (išskyrus alaus gėrimus); svaigieji gėrimai su vaisiais; svaigieji gėrimai (išskyrus alų); trauktinės (karčiosios); vaisių ekstraktai (spiritiniai); viskis; vynas; vyšnių degtinė.

---

(111) **71069**
(151) 2015 04 24
(210) 2014 1262
(220) 2014 06 17
(181) 2024 06 17
(732) RASA ŠEŠKAUSKAITĖ, Statybininkų pr. 30-1, LT-94229 Klaipėda, LT
(540)



(531) 27.1, 27.5
(511)
25 antbačiai (trumpos blauzdinės); apatiniai baltiniai; apatiniai marškiniai; apatinukai; apavas; apykaklės (apsauginės); apsiaustai; arnotai; ašuočių pluošto avalynė; ausinės (drabužiai); avalynė; avalynės padai; avalynės priekinės dalys; avalynės priešslydžio įtaisai; avalynės rantai; avalynės užkulniai; avalynės viršutinės dalys; batai; batų vidpadžiai; batviršiai; bažnytiniai drabužiai; berankoviai sportiniai marškinėliai; beretės; blauzdinės (getrai); blauzdinių raiščiai; boa (moteriški šalikai); bridžiai (kelnės); chalatai; cilindrai (skrybėlės); darbinės palaidinės; darbiniai drabužiai; didelės spalvotos skarelės (kaklaskarės); diržai (juostos); diržinės piniginės (apranga); drabužiai, apranga; drabužių apykaklės; drabužių diržai; drabužių kišenės; dušo kepurės; dviratininkų drabužiai; džemperiai (puloveriai); futbolo batai; futbolo batų kapliukai; gabardino drabužiai; galvos apdangalai; gatavi drabužiai; gatavi pamušalai (drabužių dalys); gimnastikos apranga; gimnastikos avalynė; glaudės; glaudinės (kelnės); glaudinės (šiltos kojinės); gobtuvai (drabužiai); juostos; jūreivių palaidinės (jūrinikės); kailinės mantijos; kailinės pelerinos; kailiniai (drabužiai); kaklaraiščiai; kaliošai; kaspinai (plaukams) (drabužiai); keliaraiščiai; kelnaitės; kelnės; kelnių diržai; kepurės; kepurių snapeliai; kišeninės nosinaitės (drabužiai); klumpės; kojinės; kojinės (prakaitinės); kojinių laikikliai; kojinių užkulniai; kojų įmovos (išskyrus šildomas elektra); kombinezonai (drabužiai); korsetai; korsetai (apatiniai); kostiumai; kraiteliai (kūdikių drabužiai); kulnai; kumštinės pirštinės; liemenėlės; liemenės; liemenės (drabužiai); livrėjos; marškinėliai; marškiniai; marškinių antkrūtiniai; marškinių perpetės; maskarado kostiumai; maudymosi

kelnaitės; maudymosi kepuraitės; maudymosi kostiumai; maudymosi sandalai; maudymosi šlepetės; megzti drabužiai; megztiniai; metaliniai avalynės apvadai; mitros (kepurės); moteriškos kelnaitės; movos (drabužiai); naktiniai akių raiščiai; naktiniai drabužiai; neperšlampamieji drabužiai; nėrinių skaros; nuimamosios apykaklės; odiniai drabužiai; odos pakaitalų drabužiai; palaidinės; paltai; paplūdimio avalynė; paplūdimio kostiumai; pasijoniai; pažastiniai; pėdkelnės; pelerinos; petnešos; pirštinės (drabužiai); pižamos; pončai; popierinės kepurės (apranga); popieriniai drabužiai; prakaitiniai apatiniai drabužiai; priekakčiai (galvos apdangalai) ; prijuostės (drabužiai); puloveriai; pusbačiai; puskojinės; puskojinių laikikliai; rankogaliai; rankogaliai (drabužiai); sandalai; sarafanai; sariai (Indijos moterų rūbai); sarongai; seilinukai (ne popieriniai); sijonai; sijonkelnės; skaros; skrybėlės; skrybėlių karkasai; slidinėjimo pirštinės; slidžių batai; sportinė avalynė; sportiniai batai; sportiniai trikotažo gaminiai; striukės su gobtuvu; suknelės; suvarstomieji batai; šalikai; šiltos kojinės; šydai (drabužiai); šlikės; šliurės; švarkai, striukės; togos; trikotažo gaminiai; trumparankoviai marškinėliai; turbanai; uniformos; vaikų kelnaitės (drabužiai); vairuotojų drabužiai; vandens slidžių sporto kombinezonai; vienuolių galvos apdangalai; vilnoniai megztiniai; viršutiniai drabužiai; vyriški šalikai (plačiais galais); vyriškos apatinės kelnaitės; vonios chalatai; žūklės liemenės.

---

(111) **71070**
(151) 2015 04 24
(210) 2014 1274
(220) 2014 06 18
(181) 2024 06 18
(732) UŽDAROJI AKCINĖ BENDROVĖ „AUTOAIBĖ“, Minijos g. 169G, LT-94287 Klaipėda, LT
(740) Reda Žabolienė, 7, Advokatės Redos Žabolienės kontora METIDA, Verslo centras VERTAS, Gynėjų g. 16, LT-01109 Vilnius, LT
(540)



(531) 18.1, 26.1, 26.3, 26.11, 27.1, 29.1
(591) žalia, mėlyna, juoda.
(511)
35 mažmeninė ir didmeninė prekyba transporto priemonių detalėmis, atsarginėmis dalimis ir pagalbiniais reikmenimis, tarp jų išvardintų prekių sukaupimas (išskyrus vežimą) kitiems, teikiantis pirkėjams galimybę patogiai apžiūrėti ir įsigyti tų prekių per užsakymams paštu skirtus katalogus ar elektroninėmis priemonėmis žiniatinklio svetainėse ar teleparduotuvėse.

---

(111) **71071**
(151) 2015 04 24
(210) 2014 1276
(220) 2014 06 18
(181) 2024 06 18
(732) UAB „MOKILIZINGAS“, A. Goštauto g. 40A, LT-03163 Vilnius, LT
(740) Reda Žabolienė, 7, Advokatės Redos Žabolienės kontora METIDA, Verslo centras VERTAS, Gynėjų g. 16, LT-01109 Vilnius, LT
(540)



(531) 26.1, 27.1
(511)
36 draudimas; finansinės operacijos; finansavimo paslaugos.

---

(111) **71072**
(151) 2015 04 24
(210) 2014 1295
(220) 2014 06 23
(181) 2024 06 23
(732) AUKSĖ DRAZDIENĖ, Pievų g. 10, Mažučių k., LT-97261 Kretingos r. sav., LT
(740) Gediminas Pranevičius, 54, Advokatų kontora VARUL, Konstitucijos pr. 7, LT-09308 Vilnius, LT
(540)

KARŪNA

(511)
3 alavijų preparatai (kosmetikos reikmėms); aliejai (kosmetikos reikmėms); aliejai (parfumerijai ir kvepalams); aliejai (tualeto reikmėms);

aliejai (valymo reikmėms); alūno akmenėliai (sutraukiamosios priemonės); ambra (parfumerija); amoniakinis vanduo (lakusis šarmas) (ploviklis); antakių kosmetikos priemonės; antakių pieštukai; antistatiniai preparatai (namų ūkio reikmėms); apsaugos nuo saulės preparatai; aromatinės gėrimų medžiagos (eteriniai aliejai); aromatinės kepinių medžiagos (eteriniai aliejai); aromatinės medžiagos (eteriniai aliejai); aromatinis medis; aromatinis vanduo; atspaudžiamieji paveikslėliai (kosmetikos reikmėms); audinių minkštikliai (skalbimo reikmėms); augalų lapų blizgikliai; automobilių priekinių stiklų valymo skysčiai; baldų ir grindų poliravimo medžiagos; balinimo druskos; balinimo preparatai (kosmetikos reikmėms); balinimo soda; baltinimo kreida; balzamai (ne medicinos reikmėms); barzdos dažai; batsiuvių vaškas; batų blizgikliai; batų kremas; batų vaškas; bazinės gėlių kvepalų medžiagos; bergamočių aliejus; blakstienų kosmetikos preparatai; blizginimo preparatai; blizginimo vaškas; burnos kvapo gaivinimo juostelės; burnos skalavimo preparatai (ne medicinos reikmėms); chna (kosmetiniai dažai) ; citrinų eterinis aliejus; citronų eterinis aliejus; dantų balinimo geliai; dantų pastos, milteliai; dantų protezų poliravimo medžiagos; dantų protezų valymo preparatai; dažai (blakstienų ir antakių); dažų blukinimo preparatai; dažų šalinimo preparatai; deimantų dulkės (švitrai); dėmių valikliai; dezinfekcinis muilas; dezodoruojamasis muilas; dirbtinės blakstienos; dirbtiniai nagai; dirbtinių blakstienų klijai; dirbtinių plaukų klijai; dušo preparatai (asmeninės higienos ar dezodoravimo reikmėms) (tualeto reikmenys); eterinės esencijos; eteriniai aliejai; gabalinis muilas; gabalinis prausiamasis (tualetinis) muilas; galandimo preparatai; gaulterijų aliejus; gėlių ekstraktai (kvepalai); geraniolis; gydomasis muilas; gyvulių kosmetika; grimas; grimo preparatai; grimo valymo preparatai; grindų vaškas; grindų vaško valikliai (šveitimo preparatai); heliotropinas; ilgalaikio plaukų sugarbanojimo preparatų neutralizatoriai; indaplovių džiovinamosios medžiagos; įdegio preparatai (kosmetika); jazminų aliejus; jononas (parfumerija); juvelyrų krokas; kalio hipochloridas; kedrų eteriniai aliejai; klijai (kosmetikos reikmėms); korundas (švitrinė medžiaga); kosmetika; kosmetikos rinkiniai; kosmetinė pudra; kosmetinės kaukės; kosmetiniai dažai; kosmetiniai kremai; kosmetiniai pieštukai; kvapieji mišiniai (kvepalai); kvepalai; lako šalinimo preparatai (valikliai); levandų aliejus; levandų vanduo; liesinamieji kosmetikos preparatai; lyginimo preparatai (standinamieji); losjonai (kosmetikos reikmėms); losjonai po skutimosi; lūpų blizgiai; lūpų dažai; lūpų dažų dėklai; masažo geliai (ne medicinos reikmėms); metalų karbidai (švitrinės medžiagos); mėtos (parfumerijos reikmėms); mėtų esencija (eterinis aliejus); migdolų aliejus; migdolų muilas; migdolų pienas (kosmetikos reikmėms); mirkymo preparatai (skalbimo reikmėms); muilamedžių žievės (skalbiamosios); muilas; muilas (audinių spalvų gaivinimo reikmėms); muilas nuo kojų prakaitavimo; muilas nuo prakaitavimo; muskusas (parfumerija); nagų blizginimo preparatai; nagų dekoravimo lipdukai; nagų lakas; nagų priežiūros preparatai; naminių gyvūnėlių šampūnai; naminių gyvūnų dezodorantai; nesuteikiantis slidumo grindų vaškas; nesuteikiantis slidumo skystis grindims; nuovirų šalinimo buitiniai preparatai; nutekamųjų vamzdžių atkimšimo preparatai; odekolonas; odos balinimo kremai; odos priežiūros kosmetiniai preparatai; odų apsauginiai (blizginimo) preparatai; odų balinimo preparatai; odų tepalai (valomieji); odų vaškas; oro kvėpinimo preparatai; parfumerijos gaminiai; parketo vaškas; pemza; plaukų dažai; plaukų dažikliai; plaukų garbanojimo preparatai; plaukų lakas; plaukų losjonai; plaukų šalinimo preparatai (depiliatoriai); plaukų šalinimo vaškas; plovikliai (detergentai) (ne pramonės ir medicinos reikmėms); plovimo preparatai; poliravimo akmenys; poliravimo milteliai (krokas); poliravimo popierius; poliravimo preparatai; poliravimo tepalai; politūrų šalinimo preparatai (valikliai); pomados (kosmetikos reikmėms); popierinės servetėlės, įmirkytos kosmetiniais losjonais; purškiamieji burnos kvapo gaivikliai; riebalai (kosmetikos reikmėms); riebalų šalinimo priemonės (išskyrus naudojamas gamyboje); rišamosios medžiagos (kosmetikos reikmėms); rožių aliejus; rūdžių šalinimo preparatai; safrolis; sausieji baltinių kvepalai; sausieji šampūnai; sausojo valymo preparatai; sienų apmušalų valymo preparatai; silicio karbidas (karborundas) (švitras); siūlų vaškas; siuvėjų vaškas; skalbimo soda; skalbinių balikliai; skalbinių balinimo preparatai; skalbinių blizgikliai; skalbinių krakmolas; skalbinių mėlis; skalbinių spalvų gaivikliai (buities reikmėms); skalbinių vaškas; skustuvų galandimo diržų pastos; skutimosi akmenėliai (sutraukiamosios priemonės); skutimosi muilas; skutimosi preparatai; smilkalai; smilkalai (kvapniosios medžiagos); smilkalų lazdelės; sodos šarmas; standikliai (skalbinių); stiklo audinys; suspaustas oras (buteliukuose) (purvo ir dulkių valymo reikmėms); šampūnai; šlifavimo preparatai; šlifavimo strypeliai, luiteliai; šveitimo preparatai; šveitimo skiediniai; švitrai; švitrai (korundiniai); švitrinis audinys; švitrinis audinys (korundinis); švitrinis popierius; švitrinis popierius (stiklinis); švitrinis popierius (korundinis); talko milteliai (tualeto reikmenys); tamponai (tualeto reikmenys); terpenai (eteriniai aliejai); terpentinas (riebalų šalinimo reikmėms); terpentino aliejus (riebalų šalinimo reikmėms); trepelis (poliravimui); tualetiniai preparatai nuo prakaitavimo; tualetinis pienelis; tualetinis vanduo; tualeto reikmenys; ūsų vaškas; valikliais impregnuotas audeklas; valymo preparatai; valomoji kreida; vandenilio peroksidas (kosmetikos reikmėms); vata (kosmetikos reikmėms); vatos tamponai su pagaliuku (kosmetikos reikmėms); vazelinas (kosmetikos reikmėms); vonių druskos (ne medicinos reikmėms); vonių kosmetiniai preparatai; vonių preparatai (ne medicinos reikmėms); vulkaniniai pelenai (valomieji); Žavelio vanduo; žmonių arba gyvūnų dezodorantai; žvaigždanyžių esencija.

33 vynas.

(111) **71073**
(151) 2015 04 24
(210) 2014 1305
(220) 2014 06 25
(181) 2024 06 25
(732) LANIFICIO ANGELICO SRL, VIA Roma 96, 13845 Ronco Biellese, Biella, IT
(740) Marija Lenkutienė, 6, Patentinių paslaugų centras, UAB, J.Basanavičiaus g. 11/1, LT-03108 Vilnius, LT
(540)

ANGELICO
COLLEZIONE

(531) 27.5
(511)
25 apatiniai marškiniai; apsiaustai; ašuočių pluošto avalynė; avalynė; avalynės užkulniai; avalynės viršutinės dalys; batai; chalatai; darbiniai drabužiai; drabužiai, apranga; drabužių diržai; džemperiai (puloveriai); gimnastikos avalynė; jūreivių palaidinės (jūrinikės); kaklaraiščiai; kelnės; kepurės; kostiumai; kulnai; kumštinės pirštinės; marškinėliai; marškiniai; maudymosi kostiumai; maudymosi sandalai; megztiniai; odiniai drabužiai; odos pakaitalų drabužiai; paltai; paplūdimio avalynė; pirštinės (drabužiai); pižamos; priekakčiai (galvos apdangalai); puloveriai; puskojinės; sandalai; sijonai; skaros; skrybėlės; slidinėjimo pirštinės; sportiniai batai; striukės su gobtuvu; suknelės; šalikai; šliurės; šortai; švarkai, striukės; viršutiniai drabužiai; vyriškos apatinės kelnaitės; vonios chalatai.

---

(111) **71074**
(151) 2015 04 24
(210) 2014 1313
(220) 2014 06 26
(181) 2024 06 26
(732) HENKEL AG & CO KGaA, Henkelstrasse 67, 40589 Duesseldorf, DE
(740) Reda Žabolienė, 7, Advokatės Redos Žabolienės kontora METIDA, Verslo centras VERTAS, Gynėjų g. 16, LT-01109 Vilnius, LT
(540)

SOFT & OILS

(511)
3 balinimo preparatai ir kitos skalbimo medžiagos; skalbinių ir valgomųjų reikmenų skalavimo priemonės; audinių minkštikliai (skalbimo reikmėms); skalbinių krakmolas; dėmių valikliai; valymo, poliravimo, šveitimo ir švitrinamojo apdirbimo preparatai; muilas; eteriniai aliejai kaip aromatinės medžiagos (skalbimo reikmėms).
(310)(320)(330) 302014027448.5, 2014 03 17, DE

---

(111) **71075**
(151) 2015 04 24
(210) 2014 1314
(220) 2014 06 26
(181) 2024 06 26
(732) HENKEL AG & CO KGaA, Henkelstrasse 67, 40589 Duesseldorf, DE
(740) Reda Žabolienė, 7, Advokatės Redos Žabolienės kontora METIDA, Verslo centras VERTAS, Gynėjų g. 16, LT-01109 Vilnius, LT
(540)



(531) 1.15, 26.1, 26.11, 29.1
(591) geltona, aukso, ruda, mėlyna, šviesiai mėlyna, balta.
(511)
3 balinimo preparatai ir kitos skalbimo medžiagos; skalbinių ir valgomųjų reikmenų skalavimo priemonės; audinių minkštikliai (skalbimo reikmėms); skalbinių krakmolas; dėmių valikliai; valymo, poliravimo, šveitimo ir švitrinamojo apdirbimo preparatai; muilas; eteriniai aliejai kaip aromatinės medžiagos (skalbimo reikmėms).
(310)(320)(330) 302014027449.3, 2014 03 17, DE

---

(111) **71076**
(151) 2015 04 24
(210) 2014 1523
(220) 2014 07 28
(181) 2024 07 28
(732) UAB „ŠVYTURYS-UTENOS ALUS“, Pramonės g. 12, LT-28500 Utena, LT

(740) Reda Žabolienė, 7, Advokatės Redos Žabolienės kontora METIDA, Verslo centras VERTAS, Gynėjų g. 16, LT-01109 Vilnius, LT

(540)



(531) 2.1, 24.3, 26.1

(511)

32 alus; alaus gėrimai.

---

(111) **71077**

(151) 2015 04 24

(210) 2014 1527

(220) 2014 07 29

(181) 2024 07 29

(732) UAB VOX PHARMACEUTICA, Kareivių g. 19-154, LT-01001 Vilnius, LT

(540)

Lactomax

(511)

5 acetatai (farmacijos reikmėms); akaricidai (preparatai erkėms naikinti); akių lašai; akių pavilgai; akių raiščiai medicinos reikmėms; akonitinas; alavijų preparatai (farmacijos reikmėms); albumino maisto papildai; aldehidai (farmacijos reikmėms); algicidai; alginatai (farmacijos reikmėms); alginatų maisto papildai; aliuminio acetatas (farmacijos reikmėms); alkaloidai (medicinos reikmėms); amilazė (medicinos reikmėms); aminorūgštys (medicinos reikmėms); aminorūgštys (veterinarijos reikmėms); analgetikai (skausmą malšinantys vaistai); angostūrų žievės (medicinos reikmėms); antibiotikai; antidiureziniai (šlapimą sulaikantys) preparatai; antioksidantų tabletės; antiparazitiniai antkakliai (gyvuliams); antiparazitiniai preparatai; antipiretikai (vaistai nuo karščiavimo); antireumatinės apyrankės; antireumatiniai žiedai; antiseptikai (vaistai nuo pūlinės infekcijos); antiseptinė vata; antisporiniai preparatai; apetitą mažinančios tabletės; apetito slopinamieji preparatai (preparatai nuo valgumo) (medicinos reikmėms); apynių ištraukos (ekstraktai) (farmacijos reikmėms); apyrankės (medicinos reikmėms); arbata nuo astmos; baktericidai; bakterijų kultūrų skystosios terpės; bakterijų kultūrų terpės; bakteriniai preparatai (medicinos ir veterinarijos reikmėms); bakteriniai toksinai; bakteriologiniai preparatai (medicinos ir veterinarijos reikmėms); baltymingasis maistas (medicinos reikmėms); baltymų maisto papildai; baltymų papildai gyvūnams; baltymų preparatai (medicinos reikmėms); balzamai (medicinos reikmėms); balzamų preparatai (medicinos reikmėms); bemikrobė (aseptinė) vata; betabakės cigaretės (medicinos reikmėms); bičių pienelio maisto papildai; bičių pienelis (farmacijos reikmėms); bičių pikio maisto papildai; bičių pikis (farmacijos reikmėms); biocidai; biologiniai preparatai (medicinos reikmėms); biologiniai preparatai (veterinarijos reikmėms); biologinių audinių kultūros (medicinos reikmėms); biologinių audinių kultūros (veterinarijos reikmėms); bismuto preparatai (farmacijos reikmėms); bismuto subnitratas (farmacijos reikmėms); bromas (farmacijos reikmėms); bronchų plečiamieji preparatai; burnos skalavimo tirpalai (medicinos reikmėms); celiuliozės esteriai (farmacijos reikmėms); celiuliozės eteriai (farmacijos reikmėms); cementavimo medžiagos (gyvulių kanopų); cheminės kontraceptinės priemonės; cheminiai farmaciniai preparatai; cheminiai nėštumo nustatymo preparatai; cheminiai preparatai (farmacijos reikmėms); cheminiai preparatai (medicinos reikmėms); cheminiai preparatai (veterinarijos reikmėms); cheminiai preparatai nuo pelenligės; cheminiai reagentai (medicinos arba veterinarijos reikmėms); chininas (medicinos reikmėms); chininmedžių žievės (medicinos reikmėms); chinolinas (medicinos reikmėms); chirurginė tvarsliava; chirurginiai audiniai; chirurginiai implantuojamieji audiniai (gyvybingi); chirurginiai klijai; chirurginiai skalbiniai (audiniai); chloralio vandens tirpalas (farmacijos reikmėms); chloroformas; cukrus (medicinos reikmėms); dantų amalgamos; dantų amalgamų auksas; dantų cementavimo medžiagos; dantų įspaudų medžiagos; dantų kalimosi preparatai; dantų lakas; dantų mastikos; dantų plombavimo medžiagos; dantų protezų lipalai; deguonies vonios; deguonis medicinos reikmėms; dėlės (medicinos reikmėms); detergentai (medicinos reikmėms); dezinfekantai; dezinfekavimo priemonės (higienos reikmėms); dezinfekavimo priemonės (žaizdų dezinfekavimui ir perrišimui); dezodorantai (ne žmonių arba gyvūnų); dezodorantai drabužiams ir audiniams; diabetikų duona (medicinos reikmėms); diagnostiniai preparatai (medicinos reikmėms); dietinės medžiagos (medicinos reikmėms); dietiniai gėrimai (medicinos reikmėms);dietinis maistas (medicinos reikmėms); digitalinas; dirvožemio sterilizavimo preparatai; dirželiai (higieninėms servetėlėms) (rankšluostukams); druskos (medicinos reikmėms);

dujos (medicinos reikmėms); dušo preparatai (medicinos reikmėms); džiovikliai (sikatyvai) (medicinos reikmėms); elektrokardiografų elektrodų cheminiai laidininkai; eliksyrai (farmaciniai preparatai); esteriai (farmacijos reikmėms); eteriai (farmacijos reikmėms); eukaliptas (farmacijos reikmėms); eukaliptų aliejus (farmacijos reikmėms); farmaciniai preparatai; farmaciniais losjonais įmirkytos servetėlės; fenolis (farmacijos reikmėms); fermentai (farmacijos reikmėms); fermentai (medicinos reikmėms); fermentai (veterinarijos reikmėms); fermentiniai preparatai (medicinos reikmėms); fermentiniai preparatai (veterinarijos reikmėms); fermentų maisto papildai; filokserų naikinimo cheminiai preparatai; formavimo vaškas (odontologijai); fosfatai (farmacijos reikmėms); fungicidai; galio rūgštis (farmacijos reikmėms); galvijų prausimo preparatai; gambyras (farmacijos reikmėms); garstyčios (farmacijos reikmėms); garstyčių aliejus (medicinos reikmėms); garstyčių pleistrai; gencijonai (farmacijos reikmėms); gydomasis purvas; gydomieji aliejai; gydomieji gėrimai; gydomieji marlės ir vatos žaizdų tamponai; gydomieji vonių preparatai; gydomosios arbatos; gydomosios nuosėdos (purvas); gydomosios šaknelės; gydomosios trauktinės (užpilai); gyvsidabrio tepalai; gyvulių prausimo preparatai; gyvūnų pašaro papildai; glaustinių (kontaktinių) lęšių tirpalai; glaustinių (kontaktinių) lęšių valymo preparatai; glicerofosfatas; glicerolis (medicinos reikmėms); gliukozė (medicinos reikmėms); gliukozės maisto papildai; guma (odontologijos reikmėms); gumigutas (medicinos reikmėms); gurjono balzamas (medicinos reikmėms); gvajakolis (farmacijos reikmėms); hematogenas; hemoglobinas; hemorojaus gydymo preparatai; hemostatiniai pieštukai; herbicidai; hidrastinas; hidrastininas; higieninės kelnaitės; higieninės servetėlės; higieninės vaikiškos kelnaitės; higieniniai įklotai; higieniniai rankšluostukai; higieniniai tamponai; higroskopinė vata; hormonai (medicinos reikmėms); indikatorinis popierius (medicinos ar veterinarijos reikmėms); insekticidai; intymieji lubrikantai; izotopai (medicinos reikmėms); degio tabletės; javų apdorojimo šalutiniai produktai (dietos ar medicinos reikmėms); jodas (farmacijos reikmėms); jodidai (farmacijos reikmėms); jodo trauktinė (tinktūra); jodoformas; jūros vanduo (gydomosioms vonioms); kalio druskos (medicinos reikmėms); kalkių preparatai (farmacijos reikmėms); kalomelis; kamieninės ląstelės (medicinos reikmėms); kamieninės ląstelės (veterinarijos reikmėms); kamparas (medicinos reikmėms); kamparo aliejus (medicinos reikmėms); kamšalai (medicinos reikmėms); kapsulės (farmacijos reikmėms); kapsulės (vaistams); karbolineumas (paraziticidas); karpų pieštukai; karštieji garstyčių kompresai; kasijos (medicinos reikmėms); kaulų cementas chirurgijos ir ortopedijos reikmėms; kaustiniai pieštukai; kazeino maisto papildai; kedras (medis) (vabzdžių repelentas); kelnaičių įklotai (higieniniai); kenksmingų gyvūnų naikinimo preparatai; kirmėlių varymo vaistai; kokainas; kolodijus (farmacijos reikmėms); kompresai; kondurangų žievės (medicinos reikmėms); korpija (medicinos reikmėms); krakmolas (dietos arba farmacijos reikmėms); kramtomoji guma (medicinos reikmėms); krapų aliejus (medicinos reikmėms); kraujas (medicinos reikmėms); kraujavimą stabdantys preparatai; kraujo plazma; kreozotas (farmacijos reikmėms); krotonmedžių žievės; krūtų priežiūros tamponai; kūdikių sauskelnės; kūdikių vystyklai - kelnaitės (sauskelnės); kurarė; kvebrachas (medicinos reikmėms); kviečių apdorojimo nuo kūlių cheminiai preparatai; kviečių gemalų maisto papildai; kviečių ligų (kūlių) naikinimo cheminiai preparatai; laksantai (vidurius paleidžiantys vaistai); laktozė (farmacijos reikmėms); lecitinas (medicinos reikmėms); lecitino maisto papildai; ledinukai (medicinos reikmėms); lervų naikinimo preparatai; liekninamosios tabletės; liesėjimo medicininiai preparatai; linimentai (skystieji tepalai); lipnieji pleistrai; lipniosios juostelės (medicinos reikmėms); lipniosios juostos (medicinos reikmėms); lytinio aktyvumo mažinimo preparatai; losjonai (farmacijos reikmėms); losjonai (veterinarijos reikmėms); lupulinas (farmacijos reikmėms); magnezija (farmacijos reikmėms); maistas (kūdikiams); maistinės skaidulos; makšties plovimo skysčiai; mangrovių žievės (farmacijos reikmėms); medicininis spiritas; medicinos reikmenų dėžutės (nešiojamosios) (pilnos); medienos grybo naikinimo preparatai; medvilnė (medicinos reikmėms); medžio anglys (farmacijos reikmėms); melisų lašai (farmacijos reikmėms); melžimo tepalas; menčių tvarsliava (chirurginėms reikmėms); mėnesinių kelnaitės; mėnesinių raiščiai; mėnesinių tamponai; mentolis; mėtos (farmacijos reikmėms); mielės (farmacijos reikmėms); mielių maisto papildai; migdolų pienas (farmacijos reikmėms); migdomieji vaistai; mikroelementų preparatai (žmonėms ir gyvuliams); mikroorganizmų kultūros (medicinos ir veterinarijos reikmėms); mikroorganizmų maitinamosios medžiagos; mikroorganizmų preparatai (medicinos ir veterinarijos reikmėms); miltai (farmacijos reikmėms); mineraliniai maisto papildai; mineralinio vandens druskos; mineralinio vandens vonių druskos; mineralinis vanduo (medicinos reikmėms); minkštvabalių milteliai; mirobalanų žievės (farmacijos reikmėms); mitybos papildai; moleskinas medicinos reikmėms; musgaudžių lipalai; musgaudžių popierius; musių naikinimo preparatai; muslipdžiai; naminių gyvūnėlių sauskelnės; narkotikai; natrio bikarbonatas (farmacijos reikmėms); natrio druskos (medicinos reikmėms); nejautros preparatai (anestetikai); nelaikančiųjų sugeriamosios kelnaitės (sauskelnės); nelaikančiųjų vystyklai (sauspalės); nervų sistemą raminantys vaistai; nudegimų gydymo preparatai; nuodai; nuodingų augalų naikinimo preparatai; nuospaudų preparatai; nuospaudų šalinimo priemonės; nuospaudų žiedai (kojoms); nuovirai (farmacijos reikmėms); nušalimų tepalai (farmacijos reikmėms); odontologinės švitrinės medžiagos; odos gydymo farmaciniai preparatai; opiatai; opijus; opodeldokas; organoterapiniai (opoterapiniai)

preparatai; oro dezodoravimo preparatai; oro valymo preparatai; pagalbinės medžiagos medicinos reikmėms; pankoliai (medicinos reikmėms); paprastieji zizifai (vaistinė žolė); parazitų naikinimo preparatai; pastilės (farmacijos reikmėms); pektinas (farmacijos reikmėms); pepsinas (farmacijos reikmėms); peptonai (farmacijos reikmėms); perlų milteliai (medicinos reikmėms); pesticidai; pieno cukrus (farmacijos reikmėms); pieno fermentai (farmacijos reikmėms); pieno gėrimai su salyklu (medicinos reikmėms); pieno milteliai kūdikiams; pieštukai nuo galvos skausmo; piretrumas (milteliai); pirmosios pagalbos dėžutės (pilnos); pleistrai; popierius (garstyčių pleistrams); popierius (karštiems garstyčių kompresams); popierius nuo kandžių; porcelianas (dantų protezams); preparatai nuo kandžių; preparatai nuo kojų prakaitavimo; preparatai nuo nušalimų; preparatai nuo parazitų; preparatai nuo pelių; preparatai nuo prakaitavimo; preparatai nuo saulės nudegimo (farmacijos reikmėms); priemonės nuo galvos skausmo; purvas (vonioms); rabarbarų šaknys (farmacijos reikmėms); radioaktyviosios medžiagos (medicinos reikmėms); radis (medicinos reikmėms); raminamieji vaistai; rentgenologinės kontrastinės medžiagos (medicinos reikmėms); ricinos aliejus (medicinos reikmėms); riebalai (medicinos reikmėms); riebalai (veterinarijos reikmėms); rūgštys (farmacijos reikmėms); rūkomosios žolės (medicinos reikmėms); sakai (medicinos reikmėms); saldainiai (vaistiniai); saldymedžiai (farmacijos reikmėms); saldymedžių šakniastiebiai (farmacijos reikmėms); salyklas (farmacijos reikmėms); sarsaparylius (medicinos reikmėms); sėklinimo sperma; sėmenys (farmacijos reikmėms); sėmenų aliejaus maisto papildai; sėmenų maisto papildai; sėmenų miltai (farmacijos reikmėms); seroterapijos vaistai; serumai; sieros lazdelės (dezinfekcinės); sirupai (farmacijos reikmėms); skalsės (farmacijos reikmėms); skaudulių tamponai; skruzdžių aldehidas (farmacijos reikmėms); smilkalai (medicinos reikmėms); smilkomosios lazdelės (fumigantai); smilkomosios pastilės (fumigantai); smulkiagrūdė siera (farmacijos reikmėms); spiritas (farmacijos reikmėms); sterilizavimo preparatai; steroidai; stiprinamieji preparatai (vaistai); strichninas; sulfanilamidai (vaistai); šaldomieji purškalai (medicinos reikmėms); šarmai (farmacijos reikmėms); šarminių metalų jodidai (farmacijos reikmėms); šliužų naikinimo preparatai; šunų losjonai; šunų prausimo priemonės; šunų repelentai; švino lašai; tabako ištraukos (insekticidai); tabletės (farmacijos reikmėms); tauriųjų metalų lydiniai (odontologijos reikmėms); tepalai (farmacijos reikmėms); tepalai (medicinos reikmėms); tepalai nuo saulės nudegimo; terminis vanduo; terpentinas (farmacijos reikmėms); terpentino aliejus (farmacijos reikmėms); timolis (farmacijos reikmėms); tinktūros (medicinos reikmėms); tirpalai glaustiniams (kontaktiniams) lęšiams laikyti; tirpikliai (pleistrų klijams pašalinti); trankviliantai; trauklapiai; tvarsliava; tvarsliava (medicininė); tvarstomoji marlė; uostomoji druska; vabzdžių repelentai; vabzdžių repelentai (smilkalai); vaistai (medicinos reikmėms); vaistai (odontologijos reikmėms); vaistai (veterinarijos reikmėms); vaistai (žmonėms); vaistai nuo kirmėlių; vaistai nuo pleiskanų; vaistai nuo vidurių užkietėjimo; vaistažolės; vaistinės jalapos; vaistiniai drebuločiai (medicinos reikmėms); vaistiniai plaukų augimo preparatai; vakcinos; vandenilio peroksidas (medicinos reikmėms); vazelinas (medicinos reikmėms); veterinariniai preparatai; vezikantai (pūsles sukeliantys vaistai); vidurius paleidžiantys vaistai; vidurius valantys vaistai; virškinimą skatinantys vaistai (medicinos reikmėms); vitaminų preparatai; vyno akmuo (farmacijos reikmėms); vyno akmuo (kalio tartratas) (farmacijos reikmėms); vynuogių ligas gydantys chemikalai; vystyklai (kūdikių vystyklai); vonių druskos (medicinos reikmėms); vonių preparatai (medicinos reikmėms); želatina (medicinos reikmėms); žiedadulkių maisto papildai; žievės (farmacijos reikmėms); žiurkių nuodai; žolių arbatos (medicinos reikmėms); žuvų miltai (farmacijos reikmėms); žuvų taukai; žvakutės (standžios konsistencijos žvakutės arba rutuliuko formos vaistai).

---

(111) **71078**

(151) 2015 04 24

(210) 2014 1545

(220) 2014 07 30

(181) 2024 07 30

(732) UŽDAROJI AKCINĖ BENDROVĖ „MAISTAS LT“, Palangos g. 30C, LT-97123 Kretinga, LT

(740) Marija Lenkutienė, 6, Patentinių paslaugų centras, UAB, J.Basanavičiaus g. 11/1, LT-03108 Vilnius, LT

(540)



(531) 27.5, 29.1

(591) mėlyna, balta, raudona.

(511)

29 mėsa, žuvis, paukštiena ir žvėriena; mėsos ekstraktai; konservuoti, šaldyti, džiovinti, virti ir kepti vaisiai ir daržovės; drebučiai, uogienės, kompotai; kiaušiniai; pienas ir pieno produktai; maistiniai aliejai ir riebalai.

30 kava, arbata, kakava ir kavos pakaitalai; ryžiai; tapijoka ir sago kruopos; miltai ir grūdų produktai; duona, pyragas ir konditerijos gaminiai; ledai; cukrus,

medus, sirupas; mielės, kepimo milteliai; druska; garstyčios; actas, padažai; prieskoniai; ledas.

31 šakniavaisiai (maistui); švieži agurkai; švieži aguročiai; švieži apelsinai; švieži burokai; švieži citrusiniai vaisiai; švieži grybai; švieži lęšiukai; švieži moliūgai; švieži porai; švieži rabarbarai; švieži svogūnai; švieži špinatai; švieži vaisiai; švieži žirneliai; šviežios alyvuogės; šviežios bulvės; šviežios cikorijos; šviežios citrinos; šviežios daržovės; šviežios prieskoninės žolės; šviežios pupos; šviežios salotos; šviežios uogos; šviežios vynuogės.

32 daržovių sultys (gėrimai); esencijos (gėrimams gaminti); gaivieji gėrimai; gaivieji vaisių ekstraktai; gaivieji vaisių sulčių gėrimai; gazuotas vanduo; geriamas vanduo (buteliuose); gira (gaivusis gėrimas); išrūgų gėrimai; ličio vanduo (mineralinis vanduo su ličio druskomis); limonadai; mineralinis vanduo (gėrimas); pomidorų sultys (gėrimas); sirupai (gėrimams); sirupai (limonadui); sodos vanduo; šerbetas (gėrimas); tiršti vaisių kokteiliai; vaisių nektarai (gaivieji); vaisių sultys; vandenys (gėrimai).

35 importo ir eksporto agentūros; komercinė informacija ir patarimai vartotojams (konsultacijų teikimas); mugių rengimas (komercijos ar reklamos reikmėms); prekių pateikimas žiniasklaidoje pardavimo reikmėms; parodų rengimas (komercijos ar reklamos reikmėms); prekių pardavimo skatinimas (kitiems); reklama; rinkos nagrinėjimas; prekių rodymas; viešasis elektroninis reklamavimas kompiuterių tinkle; mėsos, žuvies, paukštienos ir žvėrienos, mėsos ekstraktų, konservuotų vaisių ir daržovių, šaldytų vaisių ir daržovių, džiovintų vaisių ir daržovių, virtų ir keptų vaisių ir daržovių, drebučių, uogienių, kompotų, kiaušinių, pieno ir pieno produktų, maistinių aliejų ir riebalų, kavos, arbatos, kakavos ir kavos pakaitalų, ryžių, tapijokos ir sago kruopų, miltų ir grūdų produktų, duonos, pyrago ir konditerijos gaminių, ledų, cukraus, medaus, sirupo, mielių, kepimo miltelių, druskos, garstyčių, acto, padažų, prieskonių, ledo, žemės ūkio produktų, sodo ir miško produktų, šviežių vaisių ir daržovių, sėklų, gyvų augalų ir gėlių, alaus, mineralinio ir gazuoto vandens ir kitų gaiviųjų gėrimų, vaisių gėrimų ir vaisių sulčių, gėrimų gaminimo mišinių, svaigiųjų gėrimų sukaupimas (išskyrus vežimą) kitiems, teikiantis pirkėjams galimybę patogiai apžiūrėti ir įsigyti tų prekių mažmeninėse ir didmeninėse parduotuvėse, per užsakymams paštu skirtus katalogus, žiniatinklio svetainėse ir teleparduotuvėse.

43 aprūpinimas maistu ir gėrimais.

---

(111) **71079**

(151) 2015 04 24

(210) 2014 1560

(220) 2014 08 01

(181) 2024 08 01

(732) UAB „ARCHITEKTAS“, Kęstučio g. 35-2, LT-30744 Kaunas, LT

(540)



(531) 7.5, 26.4, 29.1

(591) tamsiai pilka, šviesiai pilka.

(511)

37 akmenų mūrijimas; alavavimas (pakartotinis); antikorozinis apdorojimas; antikorozinis transporto priemonių apdorojimas; apsauginių signalizacijų įrengimas ir taisymas; asfaltavimas; automobilių plovimas; automobilių techninė priežiūra ir taisymas; avalynės taisymas; baldų apmušalų taisymas; baldų apmušimas; baldų priežiūra; baldų restauravimas; baltinių lyginimas; baltinių skalbimas; barstymas smėliu; baseinų priežiūra; biuro įrangos įtaisymas, taisymas ir priežiūra; buldozerių nuoma; dailidžių paslaugos; degiklių taisymas ir techninė priežiūra; dezinfekavimas; dirbtinio sniego dangos darymo paslaugos; drabužių garinis lyginimas; drabužių taisymas; drabužių valymas; drabužių atnaujinimas; drabužių taisymas; drėkinimo įrenginių įtaisymas ir taisymas; drenažo siurblių nuoma; dūmtraukių valymas; durų ir langų įstatymas; ekskavatorių nuoma; elektros linijų taisymas; elektros prietaisų įtaisymas ir taisymas; fabrikų statyba; fotografijos aparatų taisymas; gatvių valymas; giliųjų naftos ar dujų gręžinių gręžimas; graužikų naikinimas; gręžinių gręžimas; hidroizoliavimas (pastatų); iškabų dažymas ar taisymas; kailių priežiūra, valymas ir taisymas; karjerų naudojimo paslaugos; kasyba; katilų valymas ir taisymas; kelių šlavimo mašinų nuoma; kelių tiesimas; keltuvų įrengimas ir taisymas; kenkėjų naikinimas (ne žemės ūkyje); kino projektorių taisymas ir techninė priežiūra; kniedijimas; kompiuterių aparatūros įtaisymas, taisymas ir techninė priežiūra; kranų nuoma (statybos įrenginiai); krosnių, židinių įrengimas ir taisymas; laikrodžių taisymas; laivų statyba; lakavimas; langų valymas; lėktuvų priežiūra ir taisymas; liftų įrengimas ir taisymas; mašinų ir mechanizmų montavimas, techninė priežiūra ir taisymas; meno kūrinių restauravimas; mugių prekystalių ir parduotuvių statyba; muzikos instrumentų restauravimas; naftotiekių tiesimas ir priežiūra; namų nugriovimas; odos gaminių valymas, taisymas ir priežiūra; oro kondicionavimo aparatų įtaisymas ir taisymas; padangų protektorių

atnaujinimas; padangų vulkanizavimas (taisymas); padangų vulkanizavimas (taisymas); pagalba sugedus transporto priemonei (taisymas); pastatų izoliavimas; pastatų sandarinimas; pastatų valymas (iš išorės); pastatų valymas (iš vidaus); pastolių rinkimas (statybinių); peilių galandimas; plytų mūrijimas; povandeninės statybos; povandeninis taisymas; priešgaisrinių signalizacijų įrengimas ir taisymas; raštuotų audinių valymas; sandėlių statymas ir remontas; santechnikos darbai; saulės skėčių taisymas; sausasis valymas; seifų (kambarių) taisymas ir techninė priežiūra; seifų taisymas ir techninė priežiūra; sienų apmušimas; sienų tapetavimas; siurblių taisymas; skalbimas; skalbimas ir lyginimas; skalbimo mašinų nuoma; skėčių taisymas; spausdintuvų kasečių pildymas; spynų taisymas; statyba; statybos informacija; statybos įrenginių nuoma; statybos konsultacijos; statybų priežiūra; stogo dengimas; sudilusių ar iš dalies išardytų mašinų ir mechanizmų atnaujinimas; sudilusių ar iš dalies išardytų variklių atnaujinimas; šaldymo įrangos įtaisymas ir taisymas; šildymo įrangos įtaisymas ir taisymas; šlifavimas pemza; taisyklų informacija; telefonų įrengimas ir taisymas; tinkavimas; transporto priemonių akumuliatorių įkrovimas; transporto priemonių plovimas; transporto priemonių poliravimas; transporto priemonių techninė priežiūra; transporto priemonių techninės priežiūros stotys (papildymas degalais ir remontas); transporto priemonių valymas; transporto priemonių tepimas (sutepimas); trukdžių slopinimas (elektriniuose aparatuose); uostų statyba; valymo mašinų nuoma; vandens užtvarų statyba (pylimai, bangolaužiai); vidaus ir išorės dažymas; virtuvės įrangos įtaisymas.

---

(111) **71080**
(151) 2015 04 24
(210) 2014 1561
(220) 2014 08 01
(181) 2024 08 01
(732) UAB „CSC TELECOM“, Perkūnkiemio g. 7, LT-01001 Vilnius, LT
(540)



(531) 27.5, 29.1
(591) oranžinė, žaliai mėlyna.
(511)

9 antenos; atstumo registravimo prietaisai; audiovizualiniai mokymo aparatai; aukštojo dažnio aparatai; davikliai (mokslo reikmėms); diagnostikos aparatai (ne medicinos reikmėms); duomenų dorojimo įrenginiai; magnetinės duomenų laikmenos; optinės duomenų laikmenos; garsintuvai; garso atkūrimo aparatai; globalinės padėties nustatymo sistemos (GPS) aparatai; bendraašiai kabeliai; elektros kabeliai; pluoštiniai optiniai kabeliai; elektros kabelių sujungimo movos; kištukai, lizdai ir kitokie kontaktai (elektros jungtys); kompiuteriai; kompiuterių atminties įrenginiai; kompiuterių išoriniai įrenginiai; kompiuterių klaviatūros; kompiuterių programinė įranga (įrašyta); kompiuterių programos (įrašyta); kompiuterių programos (parsisiunčiamoji programinė įranga); kompiuterių spausdintuvai; kompiuterių valdymo programos (įrašytos); elektriniai komutacijos aparatai; komutacijos įrenginiai (duomenų dorojimo įrenginiai); komutacinės lentos; komutatoriai; kondensatoriai; optiniai kondensatoriai; kopijavimo aparatai (fotografiniai, elektrostatiniai, terminiai); telefono laidai; elektriniai laidininkai; žaibolaidžių laidininkai; laiko registravimo prietaisai; automatinės laiko relės; laisvų rankų įrangos rinkiniai telefonams; mikroprocesoriai; mobilieji telefonai; mobiliųjų telefonų dirželiai; modemai; mokymo aparatai; monitoriai (kompiuterių įrenginiai); monitoriai (kompiuterių programos); skambučių mygtukai; navigacijos aparatai ir prietaisai; transporto priemonių navigacinė aparatūra (borto kompiuteriai); signalizacijos įrenginiai nuo vagysčių; optiniai pluoštai (šviesolaidžiai); optiniai ženklų skaitytuvai; procesoriai (centriniai dorojimo įrenginiai); projektoriai; radijo antenų stiebai; radijo aparatai; transporto priemonių radijo aparatai; radijo siųstuvai (telekomunikacijos); radiotelefono aparatai; telefono rageliai; sąsajos įrenginiai (kompiuteriams); signaliniai skambučiai; sirenos; elektroninių signalų siųstuvai; siųstuvai - imtuvai; siųstuvai (telekomunikacijos); skaitytuvai (duomenų dorojimo įrenginiai); skambučiai (įspėjamieji prietaisai); skreitiniai kompiuteriai; stiprintuvai; telefoniniai atsakikliai; telefono aparatai; telefono mikrofonai; elektriniai gamybos operacijų tolinio valdymo aparatai; videokameros; videotelefonai.

35 duomenų paieška kompiuterių rinkmenose (kitiems); informacijos rinkimas kompiuterinėse duomenų bazėse; informacijos sisteminimas kompiuterinėse duomenų bazėse; biuro mašinų ir įrengimų nuoma; telekomunikacinių paslaugų užsakymas (kitiems); telefoniniai atsakymai (kai abonentas nepasiekiamas); telerinkodaros paslaugos.

37 biuro įrangos įtaisymas, taisymas ir priežiūra; kompiuterių aparatūros įtaisymas, taisymas ir techninė priežiūra; telefonų įrengimas ir taisymas.

38 asmenų ieškos paslaugos (per radiją, telefonu ar kitomis elektroninio ryšio priemonėmis); balso pašto paslaugos; belaidis transliavimas; elektroninis

paštas; faksimilių perdavimas; informacija apie telekomunikacijas; internetinių pokalbių svetainių parūpinimas; kabelinės televizijos transliavimas; kompiuterizuotas pranešimų ir vaizdų perdavimas; ryšiai per kompiuterių terminalus; mobiliųjų telefonų ryšiai; naudotojų kreipties į visuotinį kompiuterių tinklą parūpinimas; faksimilinių aparatų nuoma; modemų nuoma; pranešimų siuntimo aparatų nuoma; prieigos prie visuotinio kompiuterinio tinklo laiko nuoma; telefonų nuoma; telekomunikacijų įrenginių nuoma; nuotolinių konferencijų paslaugos; palydovinis perdavimas; prieigos prie duomenų bazių parūpinimas; telekomunikacijos kanalų parūpinimas tv parduotuvėms; telekomunikacinio prijungimo prie visuotinio kompiuterių tinklo parūpinimas; pranešimų siuntimas; radijo transliavimas; telefono ryšiai; ryšiai per pluoštinį optinį tinklą; skaitmeninių rinkmenų perdavimas; sveikinimo atvirukų tiesioginis perdavimas per kompiuterių tinklą; telekomunikacinio maršrutizavimo ir susijungimo paslaugos; tiesioginio ryšio forumų parūpinimas; vaizdo konferencijų paslaugos.

42 dokumentų skaitmeninimas (skenavimas); kompiuterių programų dubliavimas; fizika (tyrimai); informacinių technologijų (IT) konsultavimo paslaugos; apsaugos nuo kompiuterinių virusų paslaugos; kompiuterinės programinės įrangos įtaisymas; kompiuterių aparatinės įrangos projektavimo ir tobulinimo konsultacijos; kompiuterių nuoma; kompiuterių programinės įrangos atnaujinimas; kompiuterių programinės įrangos konsultacijos; kompiuterių programinės įrangos priežiūra; kompiuterių programų rengimas; kompiuterių sistemų analizė; kompiuterių sistemų projektavimas; kompiuterių sistemų stebėsena per nuotolinę prieigą; kompiuterių svetainių (visuotinio kompiuterių tinklo svetainių) priskyrimas; duomenų ar dokumentų konvertavimas iš fizinių laikmenų į elektronines laikmenas; kompiuterių programų ir duomenų konvertavimas (ne fizinis); visuotinio kompiuterių tinklo svetainių kūrimas ir palaikymas kitiems; medžiagų bandymai; kompiuterių programų nuoma; žiniatinklio serverių nuoma; internetinių paieškos sistemų parūpinimas; kompiuterių programų priežiūra; programinė įranga kaip paslauga (SaaS); serverių priegloba; techniniai tyrimai; visuotinio kompiuterių tinklo svetainių projektavimo konsultacijos.

---

(111) **71081**

(151) 2015 04 24

(210) 2014 1563

(220) 2014 08 01

(181) 2024 08 01

(732) UAB „SKANĖJA“, Kirtimų g. 59A, LT-02244 Vilnius, LT

(740) Reda Žabolienė, 7, Advokatės Redos Žabolienės kontora METIDA, Verslo centras VERTAS, Gynėjų g. 16, LT-01109 Vilnius, LT

(540)

SKANĖJA

(511)

30 actas; alaus actas; anyžių sėklos; arabiškos daržovių salotos su traiškytais kviečiais ir aliejumi (tabulė); arbata; arbata su ledais; arbatžolių gėrimai; aromatinės medžiagos (išskyrus eterinius aliejus); aromatiniai preparatai (maistui); aštrūs marinuotų daržovių prieskoniai (su garstyčiomis); augaliniai preparatai, naudojami kaip kavos pakaitalai; avižiniai maisto produktai; avižiniai miltai; avižų dribsniai; avižų grūstmilčiai; baltymingieji javainių batonėliai; bandelės; bičių pienelis; bičių pikis (propolis); biskvitai; blynai; blynų vyniotiniai su sūrio ar daržovių įdaru (takos); bulviniai miltai; chalva; ciberžolė; cikorija (kavos pakaitalas); cinamonas (prieskonis); cukrus; desertiniai putėsiai (konditerija); dešrų rišamosios medžiagos; dribsniai (grūdų produktai); duona; duonos trupiniai; džiūvėsiai; garstyčios; garstyčių milteliai; gėlės ar lapai, naudojami kaip arbatos pakaitalai; gėrimų aromatinės medžiagos (išskyrus eterinius aliejus); glitimas (paruoštas maistui); glitimo priedai (kulinarijos reikmėms); gliukozė (kulinarijos reikmėms); grūdų produktai; gvazdikėliai (prieskoniai); imbieras (prieskonis); imbieriniai meduoliai; javainiai (dribsniai su priedais); javainių batonėliai; javiniai užkandžiai; jūros dumbliai (prieskoniai); jūros vanduo (maistui virti); kakava; kakavos gėrimai; kakavos gėrimai su pienu; kapariai (prieskoniai); karamelės (saldainiai); karis (prieskoniai); kava; kavos aromatinės medžiagos; kavos gėrimai; kavos gėrimai su pienu; kavos pakaitalai; kečupas (pomidorų padažas); kepimo milteliai; kepimo soda (sodos bikarbonatas kepimo reikmėms); kepiniai; kepinių aromatinės medžiagos (išskyrus eterinius aliejus); kepinių glajus (cukraus glajus); kepinių sausieji mišiniai; kepinių tešla; konditerijos gaminiai; konditerijos gaminiai (Kalėdų eglutėms puošti); konditerijos gaminiai su migdolais; konditerinė tešla; konservuotos prieskoninės žolės (prieskoniai); kramtomoji guma; krekeriai (užkandžių sausainiai); kukurūzai (malti); kukurūzai (skrudinti); kukurūzai (smulkinti); kukurūzai (spraginti); kukurūzų dribsniai; kukurūzų košė; kukurūzų kruopos; kukurūzų miltai; kukurūzų spragėsiai; kumpio aptepai; kuskusas (manų kruopos); kvapieji pipirai; kviečių gemalai (žmonių maistui); kvietiniai miltai; lakricos lazdelės (konditerija); lakštiniai (makaronai); ledai; ledas (šaldymui); ledinukai; ledų rišamosios medžiagos; lukštenti miežiai; lukštentos avižos; maistinės kruopos; maistinis krakmolas; maisto konservavimo druska; maisto produktų esencijos (išskyrus eterines esencijas ir eterinius aliejus); majonezas; makaronai; makaronų padažas; makaronų tešla; maliniai; maltozė; manų kruopos; marcipanai; marinatai; medus; melasa (maistui); melasos sirupas; mėsėčiai (koldūnai); mėsos minkštinimo medžiagos (naudojamos namų sąlygomis); mėsos padažai; mėtos (konditerijai); mielės; miežiniai miltai; migdoliniai sausainiai (konditerijos gaminiai); migdolų tešla; miltai; miltiniai

konditerijos gaminiai; miltiniai maisto produktai; miltinių maisto produktų tešla; muskatų riešutai; natūralios saldinamosios medžiagos; natūralus ar dirbtinis ledas; nerauginta duona; neskrudinta kava; padažai (uždarai); palmių cukrus; paprikos (prieskoniai); paruošti lakštinių patiekalai; pastilės (konditerija); pestas (padažas); picos; pipirai; pyragai; pyragai su aštriu vaisių įdaru (quiches); pyragai su mėsos įdaru; pyragai su pašteto įdaru; pyragaičiai su įdaru (kepiniai); pyragėliai su daržovių įdaru (pavasariniai pyragėliai); pyragų tešla; plaktos grietinėlės tirštikliai; ploni makaronai (vermišeliai); pomidorų padažas; pralinė (trinti riešutai su cukrumi); prieskoniai; prieskoniai (aštrieji); prieskoniai (kvapieji); prieskoniai (padažai); pudingai; pupiniai miltai; raugai; ryžiai; ryžių kepiniai; ryžių užkandžiai; rupūs kukurūziniai miltai; sago kruopos; saldainiai (ledinukai); saldainiai su minkštu įdaru; saldieji konditerijos gaminiai; saldymedžiai (konditerija); saldus pieniškas padažas su miltais; saldžios bandelės; salierų druska; salyklas (žmonių valgiui); salykliniai sausainiai; salyklo ekstraktas (maistui); salotų uždarai; sausainiai; sėmenys (žmonių maistui); smulkinti miežiai; sojiniai miltai; sojos pupelių pasta (prieskoniai); sojų padažas; spagečiai; sumuštiniai; sūrainiai (sumuštiniai); suši; šafranas (prieskonis); šaldytas jogurtas (konditeriniai ledai); šaltmėtiniai saldainiai; šerbetas (ledai); šokoladas ir šokoladiniai saldainiai; šokoladiniai putėsiai; šokolado gėrimai; šokolado gėrimai su pienu; tapijoka; tapijokos miltai; tešla; tešlainiai; tešlos fermentai; tirštieji uždarai su vaisiais (prieskoniai); tirštikliai (valgių virimui); tortai; tortiljos; trauktinės (ne gydomosios); vafliai; vaisiniai ledai; vaisių drebučiai (konditerija); vaisių tyrės (padažai); valgomieji ledai; valgomoji druska; valgomųjų ledų rišamosios medžiagos; valgomųjų ledų sausieji mišiniai; vanilė (aromatinė medžiaga); vanilinas (vanilės pakaitalas); vermišeliai (makaronai); vyno akmuo (kalio tartratas) (kulinarijos reikmėms); žemės riešutų konditerijos gaminiai; žvaigždanyžiai.

---

(111) **71082**
(151) 2015 04 24
(210) 2014 1638
(220) 2014 08 11
(181) 2024 08 11
(732) UAB „AGROCONSULT LT“, J. Baltrušaičio g. 9-160, LT-01001 Vilnius, LT
(540)



(531) 5.11, 24.15, 26.1, 27.5, 29.1
(591) žalia, mėlyna, balta.
(511)
1 žemės ūkio trąšos; trąšos.

---

(111) **71083**
(151) 2015 04 24
(210) 2014 1639
(220) 2014 08 11
(181) 2024 08 11
(732) UAB „LAFERAS“, J. Savickio g. 7, LT-01001 Vilnius, LT
(540)



(531) 25.1, 26.11, 27.5
(511)
35 algalapių parengimas; artistų verslo vadyba; biuro mašinų ir įrengimų nuoma; buhalterinė apskaita; dokumentų dauginimas; duomenų paieška kompiuterių rinkmenose (kitiems); ekonominis prognozavimas; fotokopijavimas; fotokopijavimo mašinų nuoma; importo ir eksporto agentūros; informacijos rinkimas kompiuterinėse duomenų bazėse; informacijos sisteminimas kompiuterinėse duomenų bazėse; kainų palyginimo paslaugos; komercijos ar pramonės vadybos pagalba; komercinė informacija ir patarimai vartotojams (konsultacijų teikimas); komercinės informacijos agentūros; komercinės ir verslo kontaktų informacijos teikimas; komercinio tarpininkavimo paslaugos; kompiuterinių duomenų bazių duomenų atnaujinimas ir priežiūra; kompiuterizuotas rinkmenų (bylų) tvarkymas; laikraščių užsakymas (kitiems); laisvai samdomų paslaugų teikėjų verslo vadyba; madų šou rengimas pardavimo skatinimo reikmėms; maketavimo paslaugos reklamos tikslams; mažmeninė ir didmeninė prekyba farmacijos, veterinarijos ir higienos preparatais bei medicinos reikmenimis; modelių paslaugos (reklamos reikmėms ar pardavimui skatinti); mokesčių apskaičiavimas; mugių rengimas (komercijos ar reklamos reikmėms); naujienų apžvalgų paslaugos; nuomonių tyrimas; paieškos sistemos optimizavimas; pardavimas aukcione; pardavimo stendų nuoma; parduotuvių vitrinų puošimas (tvarkymas); parodų rengimas

(komercijos ar reklamos reikmėms); paslaugų nuoma (verslo pagalba); pavyzdžių platinimas; personalo komplektavimas; personalo vadybos konsultacijos; pranešimų užrašymas (įstaigų veikla); prekių pardavimo skatinimas (kitiems); prekių pateikimas žiniasklaidoje pardavimo reikmėms; prekių rodymas; prekių užsakymų administracinis tvarkymas; prekybos sandorių derybos ir susitarimai (tretiesiems asmenims); psichologinis testavimas personalo parinkimo reikmėms; radijo reklama; reklama; reklama „mokėk už paspaudimą“; reklama paštu; reklaminės medžiagos nuoma; reklaminės medžiagos tobulinimas; reklaminių filmų gamyba; reklaminių skelbimų platinimas; reklaminių tekstų rašymas; reklaminių tekstų skelbimas; reklamos agentūros; reklamos laiko nuoma žiniasklaidoje; reklamos pristatymas paštu; reklamos vietų nuoma; rėmėjų paieška; rinkodara; rinkos nagrinėjimas; rinkotyra; samdos agentūros; savikainos analizė; sąskaitų būklės apyskaitų sudarymas; sąskaitų-faktūrų išrašymas; sekretoriavimas; skelbimų klijavimas; smulkių prekių pardavimo automatų nuoma; spausdinimas (mašinėle); statistinių duomenų rinkimas; statybų verslo projektų vadyba; stenografavimas; svetainės duomenų srauto optimizavimas; tekstų dorojimas; telefoniniai atsakymai (kai abonentas nepasiekiamas); telekomunikacinių paslaugų užsakymas (kitiems); telerinkodaros paslaugos; televizijos reklama; tiekimo paslaugos kitiems (prekių ir paslaugų pirkimas kitiems verslams); trečiųjų asmenų prekių ir paslaugų licencijavimo komercinis administravimas; verslo auditas; verslo efektyvumo (veiksmingumo) specialistų paslaugos; verslo informacija; verslo informacijos teikimas visuotinio kompiuterių tinklo svetainėse; verslo nagrinėjimas; verslo operacijų įvertinimas; verslo organizavimo konsultacijos; verslo patikrinimai; verslo perkėlimo paslaugos; verslo specialistų konsultacijos; verslo tyrimai; verslo vadyba (sportininkams); verslo vadybos ir organizavimo konsultacijos; verslo vadybos konsultacijos; verslo vadybos pagalba; verslo vadybos patarėjų paslaugos; viešas reklamavimas; viešasis elektroninis reklamavimas kompiuterių tinkle; viešbučių verslo vadyba; visuomenės informavimas.

43 apgyvendinimo biurai (viešbučiai, pensionai); aprūpinimas maistu ir gėrimais; apšvietimo priemonių nuoma (ne teatrui ar televizijos studijoms); barų paslaugos; geriamojo vandens dalytuvų nuoma; gyvūnų pensionai; kavinės; kavos barai; kėdžių, stalų, staltiesių, stiklo dirbinių nuoma; kilnojamųjų statinių nuoma; laikino būsto parūpinimas; lopšeliai; maisto gaminimo (virimo, kepimo) aparatų nuoma; maisto produktų meninis pjaustinėjimas; moteliai; palapinių nuoma; pensionai (apstatyti kambariai ir maitinimas); pensionų rezervavimas; poilsio stovyklaviečių paslaugos; restoranai; savitarnos restoranai; senelių namai; susitikimo patalpų nuoma; trumpa patalpų nuoma; trumpo poilsio stovyklų paslaugos (nuomojamos patalpos); turizmo bazės; užkandinės; valgyklos; viešbučiai; viešbučių rezervavimas.

---

(111) **71084**
(151) 2015 04 24
(210) 2014 1641
(220) 2014 08 11
(181) 2024 08 11
(732) CIDO GRUPA, SIA, Ostas iela 4, LV-1005 Riga, LV
(740) Vytautas Guobys, 10, Ateities g. 3-9, LT-08306 Vilnius, LT
(540)

MANGAĻI

(531) 28.19
(511)

32 alaus kokteiliai; alaus misa; alus; apynių ekstraktai (alui daryti); daržovių sultys (gėrimai); esencijos (gėrimams gaminti); gaivieji alavijų gėrimai; gaivieji aperityvai; gaivieji gėrimai; gaivieji kokteiliai; gaivieji medaus gėrimai; gaivieji vaisių ekstraktai; gaivieji vaisių sulčių gėrimai; gazuotas vanduo; gazuoto vandens gaminimo preparatai; gazuotų gėrimų gaminimo milteliai; gazuotų gėrimų gaminimo pastilės; geriamas vanduo (buteliuose); gėrimų gaminimo preparatai; gira (gaivusis gėrimas); imbierinis alus; išrūgų gėrimai; izotoniniai (netonizuojantys) gėrimai; ličio vanduo (gaivusis gėrimas su ličio druskomis); likerių gaminimo preparatai; limonadai; migdolų pienas (gėrimas); mineralinio vandens gaminimo preparatai; mineralinis vanduo (gėrimas); misa; oršadas (migdolų pieno gėrimas); pomidorų sultys (gėrimas); salyklinė misa; salyklinis alus; sarsaparylius (gaivusis gėrimas); selteris; sidras (gaivieji gėrimai); sirupai (gėrimams); sirupai (limonadui); sodos vanduo; šerbetas (gėrimas); tiršti vaisių kokteiliai; vaisių nektarai (gaivieji); vaisių sultys; vandenys (gėrimai); vynuogių misa (nefermentuota); žemės riešutų pienas (gaivusis gėrimas).

---

(111) **71085**
(151) 2015 04 24
(210) 2014 1642
(220) 2014 08 12
(181) 2024 08 12
(732) UŽDAROJI AKCINĖ BENDROVĖ „KALNAPILIO-TAURO GRUPĖ“, Taikos al. 1, LT-35147 Panevėžys, LT
(740) Gediminas Pranevičius, 54, Advokatų kontora VARUL, Konstitucijos pr. 7, LT-09308 Vilnius, LT

(540)



(531) 5.13, 24.3, 25.1, 26.4, 27.5, 29.1

(591) juoda, balta, šviesiai ruda, tamsiai ruda, geltona, tamsiai raudona.

(511)

32 alus.

---

(111) **71086**

(151) 2015 04 24

(210) 2014 1646

(220) 2014 08 12

(181) 2024 08 12

(732) UAB „BITĖ LIETUVA“, Žemaitės g. 15, LT-03504 Vilnius, LT

(740) Gediminas Pranevičius, 54, Advokatų kontora VARUL, Konstitucijos pr. 7, LT-09308 Vilnius, LT

(540)

Lietuva tavo delne

(511)

9 kompiuterių programos (parsisiunčiamoji programinė įranga); parsisiunčiamoji programinė įranga, skirta vaizdų ir garsų perdavimui.

38 telekomunikacijų paslaugos, būtent kompiuterizuotas pranešimų ir vaizdų perdavimas internetu.

(523) Lietuva

---

(111) **71087**

(151) 2015 04 24

(210) 2014 1648

(220) 2014 08 12

(181) 2024 08 12

(732) AKCINĖ BENDROVĖ „VILNIAUS PERGALĖ“, V. A. Graičiūno g. 26, LT-02241 Vilnius, LT

(540)



(531) 5.7, 8.1, 19.3, 25.1, 29.1

(591) aukso, juoda, žalia, raudona, ruda, šviesiai ruda, gelsva.

(511)

30 konditerijos gaminiai; šokoladas ir šokoladiniai saldainiai.

---

(111) **71088**

(151) 2015 04 24

(210) 2014 1772

(220) 2014 09 02

(181) 2024 09 02

(732) TG MEDIA, UAB, Švitrigailos g. 11F, LT-01001 Vilnius, LT

(540)

statyk.lt

(511)

35 algalapių parengimas; artistų verslo vadyba; biuro mašinų ir įrengimų nuoma; buhalterinė apskaita; dokumentų dauginimas; duomenų paieška kompiuterių rinkmenose (kitiems); ekonominis prognozavimas; fotokopijavimas; fotokopijavimo mašinų nuoma; importo ir eksporto agentūros; informacijos rinkimas kompiuterinėse duomenų bazėse; informacijos sisteminimas kompiuterinėse duomenų bazėse; kainų palyginimo paslaugos; komercijos ar pramonės vadybos pagalba; komercinė informacija ir patarimai vartotojams (konsultacijų teikimas); komercinės informacijos agentūros; komercinės ir verslo kontaktų informacijos teikimas; komercinio tarpininkavimo paslaugos; kompiuterinių duomenų bazių duomenų atnaujinimas ir priežiūra; kompiuterizuotas rinkmenų (bylų) tvarkymas; laikraščių užsakymas (kitiems); laisvai samdomų paslaugų teikėjų verslo vadyba; madų šou rengimas pardavimo skatinimo reikmėms; maketavimo paslaugos reklamos tikslams; mažmeninė ir didmeninė prekyba farmacijos, veterinarijos ir higienos preparatais bei medicinos reikmenimis; modelių paslaugos (reklamos reikmėms ar pardavimui skatinti); mokesčių apskaičiavimas; mugių rengimas (komercijos ar reklamos reikmėms);

naujienų apžvalgų paslaugos; nuomonių tyrimas; paieškos sistemos optimizavimas; pardavimas aukcione; pardavimo stendų nuoma; parduotuvių vitrinų puošimas (tvarkymas); parodų rengimas (komercijos ar reklamos reikmėms); paslaugų nuoma (verslo pagalba); pavyzdžių platinimas; personalo komplektavimas; personalo vadybos konsultacijos; pranešimų užrašymas (įstaigų veikla); prekių pardavimo skatinimas (kitiems); prekių pateikimas žiniasklaidoje pardavimo reikmėms; prekių rodymas; prekių užsakymų administracinis tvarkymas; prekybos sandorių derybos ir susitarimai (tretiesiems asmenims); psichologinis testavimas personalo parinkimo reikmėms; radijo reklama; reklama; reklama „mokėk už paspaudimą“; reklama paštu; reklaminės medžiagos nuoma; reklaminės medžiagos tobulinimas; reklaminių filmų gamyba; reklaminių skelbimų platinimas; reklaminių tekstų rašymas; reklaminių tekstų skelbimas; reklamos agentūros; reklamos laiko nuoma žiniasklaidoje; reklamos pristatymas paštu; reklamos vietų nuoma; rėmėjų paieška; rinkodara; rinkos nagrinėjimas; rinkotyra; samdos agentūros; savikainos analizė; sąskaitų būklės apyskaitų sudarymas; sąskaitų-faktūrų išrašymas; sekretoriavimas; skelbimų klijavimas; smulkių prekių pardavimo automatų nuoma; spausdinimas (mašinėle); statistinių duomenų rinkimas; statybų verslo projektų vadyba; stenografavimas; svetainės duomenų srauto optimizavimas; tekstų dorojimas; telefoniniai atsakymai (kai abonentas nepasiekiamas); telekomunikacinių paslaugų užsakymas (kitiems); telerinkodaros paslaugos; televizijos reklama; tiekimo paslaugos kitiems (prekių ir paslaugų pirkimas kitiems verslams); trečiųjų asmenų prekių ir paslaugų licencijavimo komercinis administravimas; verslo auditas; verslo efektyvumo (veiksmingumo) specialistų paslaugos; verslo informacija; verslo informacijos teikimas visuotinio kompiuterių tinklo svetainėse; verslo nagrinėjimas; verslo operacijų įvertinimas; verslo organizavimo konsultacijos; verslo patikrinimai; verslo perkėlimo paslaugos; verslo specialistų konsultacijos; verslo tyrimai; verslo vadyba (sportininkams); verslo vadybos ir organizavimo konsultacijos; verslo vadybos konsultacijos; verslo vadybos pagalba; verslo vadybos patarėjų paslaugos; viešas reklamavimas; viešasis elektroninis reklamavimas kompiuterių tinkle; viešbučių verslo vadyba; visuomenės informavimas.

38 asmenų ieškos paslaugos (per radiją, telefonu ar kitomis elektroninio ryšio priemonėmis); balso pašto paslaugos; belaidis transliavimas; elektroninis paštas; elektroninių skelbimo lentų paslaugos (telekomunikacijų paslaugos); faksimilinių aparatų nuoma; faksimilių perdavimas; informacija apie telekomunikacijas; internetinių pokalbių svetainių parūpinimas; kabelinės televizijos transliavimas; kompiuterizuotas pranešimų ir vaizdų perdavimas; mobiliųjų telefonų ryšiai; modemų nuoma; naudotojų kreipties į visuotinį kompiuterių tinklą parūpinimas; naujienų agentūros; nuotolinių konferencijų paslaugos; palydovinis perdavimas; pranešimų siuntimas; pranešimų siuntimo aparatų nuoma; prieigos prie duomenų bazių parūpinimas; prieigos prie visuotinio kompiuterinio tinklo laiko nuoma; radijo transliavimas; ryšiai per kompiuterių terminalus; ryšiai per pluoštinį optinį tinklą; skaitmeninių rinkmenų perdavimas; sveikinimo atvirukų tiesioginis perdavimas per kompiuterių tinklą; telefono paslaugos; telefono ryšiai; telefonų nuoma; telegrafo paslaugos; telegrafo ryšiai; telegramų perdavimas; telekomunikacijos kanalų parūpinimas TV parduotuvėms; telekomunikacijų įrenginių nuoma; telekomunikacinio maršrutizavimo ir susijungimo paslaugos; telekomunikacinio prijungimo prie visuotinio kompiuterių tinklo parūpinimas; telekso paslaugos; televizijos transliavimas; tiesioginio ryšio forumų parūpinimas; vaizdo konferencijų paslaugos.

41 švietimas; mokymas; pramogos.

---

(111) **71089**

(151) 2015 04 24

(210) 2014 1773

(220) 2014 09 02

(181) 2024 09 02

(732) VŠĮ „MEDIA MEDIS“, Liubarto g. 23, LT-08117 Vilnius, LT

(740) Gediminas Pranevičius, 54, Advokatų kontora VARUL, Konstitucijos pr. 7, LT-09308 Vilnius, LT

(540)



(531) 27.5

(511)

16 spausdintiniai leidiniai; spaudiniai; periodiniai leidiniai; knygos; laikraščiai; bukletai, brošiūros; žurnalai (periodiniai leidiniai).

35 reklama; viešasis elektroninis reklamavimas kompiuterių tinkle; komercinė informacija ir patarimai vartotojams (konsultacijų teikimas); visuomenės informavimas; reklamos ir komercinės informacijos teikimas visuotinio kompiuterių tinklo svetainėse; komercinės informacijos teikimas telekomunikaciniais tinklais (reklamos ir komercijos reikmėms); žvejybos ir medžioklės įrankių ir įrangos sukaupimas (išskyrus vežimą) kitiems, teikiantis pirkėjams galimybę patogiai apžiūrėti ir įsigyti tų prekių, taip pat elektroninėmis priemonės per tiesioginį kompiuterių tinklą ar žiniatinklio svetaines.

41 švietimas; mokymas; pramogos; sportinė ir kultūrinė veikla.

---

(111) **71090**
(151) 2015 04 24
(210) 2014 1776
(220) 2014 09 03
(181) 2024 09 03
(732) VIEŠOJI ĮSTAIGA BALTIJOS MEDIA CENTRAS, Laisvės pr. 5, LT-04215 Vilnius, LT
(540)



(531) 1.5, 26.1
(511)
41 fotografavimas; fotoreportažų rengimas; klubų paslaugos (pramogos ar švietimas); knygų leidyba; kultūros ar mokomųjų parodų rengimas; ne reklaminių tekstų rašymas; pramoginių ar mokomųjų konkursų rengimas; seminarų rengimas ir vedimas; švietimo paslaugos.

---

(111) **71091**
(151) 2015 04 24
(210) 2014 1779
(220) 2014 09 04
(181) 2024 09 04
(732) UŽDAROJI AKCINĖ BENDROVĖ „SELITA“ IR KO, V. Krėvės pr. 118, LT-50313 Kaunas, LT
(540)

MORE HITO

(511)
32 alaus kokteiliai; alaus misa; alus; apynių ekstraktai (alui daryti); daržovių sultys (gėrimai); esencijos (gėrimams gaminti); gaivieji alavijų gėrimai; gaivieji aperityvai; gaivieji gėrimai; gaivieji kokteiliai; gaivieji medaus gėrimai; gaivieji vaisių ekstraktai; gaivieji vaisių sulčių gėrimai; gazuotas vanduo; gazuoto vandens gaminimo preparatai; gazuotų gėrimų gaminimo milteliai; gazuotų gėrimų gaminimo pastilės; geriamas vanduo (buteliuose); gėrimų gaminimo preparatai; gira (gaivusis gėrimas); imbierinis alus; išrūgų gėrimai; izotoniniai (netonizuojantys) gėrimai; ličio vanduo (gaivusis gėrimas su ličio druskomis); likerių gaminimo preparatai; limonadai; migdolų pienas (gėrimas); mineralinio vandens gaminimo preparatai; mineralinis vanduo (gėrimas); misa; oršadas (migdolų pieno gėrimas); pomidorų sultys (gėrimas); salyklinė misa; salyklinis alus; sarsaparylius (gaivusis gėrimas); selteris; sidras (gaivieji gėrimai); sirupai (gėrimams); sirupai (limonadui); sodos vanduo; šerbetas (gėrimas); tiršti vaisių kokteiliai; vaisių nektarai (gaivieji); vaisių sultys; vandenys (gėrimai); vynuogių misa (nefermentuota); žemės riešutų pienas (gaivusis gėrimas).
33 anyžių degtinė; anyžių likeris; aperityvai; aperityvai (virškinimą skatinantys likeriai ir spiritiniai gėrimai); arakas; baijiu (kiniškas distiliuotas alkoholinis gėrimas); brendis; degtinė (rusiška); distiliuoti gėrimai; džinas; kiurasao (likeris); kokteiliai; kriaušių sidras; likeriai; midus; nira (svaigusis cukranendrių gėrimas); pikė (vynuogių išspaudų vynas); pipirmėčių likeriai; ryžių degtinė; romas (svaigusis gėrimas); sakė (japoniška ryžių degtinė); sidras; spiritinės esencijos; spiritiniai ekstraktai; spiritiniai gėrimai; sumaišyti svaigieji gėrimai (išskyrus alaus gėrimus); svaigieji gėrimai su vaisiais; svaigieji gėrimai (išskyrus alų); trauktinės (karčiosios); vaisių ekstraktai (spiritiniai); viskis; vynas; vyšnių degtinė.

---

(111) **71092**
(151) 2015 04 24
(210) 2014 1780
(220) 2014 09 04
(181) 2024 09 04
(732) UŽDAROJI AKCINĖ BENDROVĖ „SELITA“ IR KO, V. Krėvės pr. 118, LT-50313 Kaunas, LT
(540)

PINALADA

(511)
32 alaus kokteiliai; alaus misa; alus; apynių ekstraktai (alui daryti); daržovių sultys (gėrimai); esencijos (gėrimams gaminti); gaivieji alavijų gėrimai; gaivieji aperityvai; gaivieji gėrimai; gaivieji kokteiliai; gaivieji medaus gėrimai; gaivieji vaisių ekstraktai; gaivieji vaisių sulčių gėrimai; gazuotas vanduo; gazuoto vandens gaminimo preparatai; gazuotų gėrimų gaminimo milteliai; gazuotų gėrimų gaminimo pastilės; geriamas vanduo (buteliuose); gėrimų gaminimo preparatai; gira (gaivusis gėrimas); imbierinis alus; išrūgų gėrimai; izotoniniai (netonizuojantys) gėrimai; ličio vanduo (gaivusis gėrimas su ličio druskomis); likerių gaminimo preparatai; limonadai; migdolų pienas (gėrimas); mineralinio vandens gaminimo preparatai; mineralinis vanduo (gėrimas); misa; oršadas (migdolų pieno gėrimas); pomidorų sultys (gėrimas); salyklinė misa; salyklinis alus; sarsaparylius (gaivusis gėrimas); selteris; sidras (gaivieji gėrimai); sirupai (gėrimams); sirupai (limonadui); sodos vanduo; šerbetas (gėrimas); tiršti vaisių kokteiliai;

vaisių nektarai (gaivieji); vaisių sultys; vandenys (gėrimai); vynuogių misa (nefermentuota); žemės riešutų pienas (gaivusis gėrimas).

33 anyžių degtinė; anyžių likeris; aperityvai; aperityvai (virškinimą skatinantys likeriai ir spiritiniai gėrimai); arakas; baijiu (kiniškas distiliuotas alkoholinis gėrimas); brendis; degtinė (rusiška); distiliuoti gėrimai; džinas; kiurasao (likeris); kokteiliai; kriaušių sidras; likeriai; midus; nira (svaigusis cukranendrių gėrimas); pikė (vynuogių išspaudų vynas); pipirmėčių likeriai; ryžių degtinė; romas (svaigusis gėrimas); sakė (japoniška ryžių degtinė); sidras; spiritinės esencijos; spiritiniai ekstraktai; spiritiniai gėrimai; sumaišyti svaigieji gėrimai (išskyrus alaus gėrimus); svaigieji gėrimai su vaisiais; svaigieji gėrimai (išskyrus alų); trauktinės (karčiosios); vaisių ekstraktai (spiritiniai); viskis; vynas; vyšnių degtinė.

---

(111) **71093**
(151) 2015 04 24
(210) 2014 1784
(220) 2014 09 04
(181) 2024 09 04
(732) INDRĖ KITINĖ, Kalvarijų g. 110-15, LT-08211 Vilnius, LT
(740) Vitalija Banaitienė, 55, UAB „Tarpinė“, p.d. 1202 LT-01007, A. P. Kavoliuko g. 24-152, LT-04328 Vilnius, LT
(540)

RANC

(511)

5 farmacijos ir veterinarijos preparatai ir priemonės; higienos preparatai medicinos reikmėms; dietinis maistas ir dietinės medžiagos medicinos ar veterinarijos reikmėms, žmonių ir gyvūnų maisto papildai; pleistrai, tvarsliava; dantų plombavimo ir dantų išlajų gamybos medžiagos.

35 mažmeninė ir didmeninė prekyba farmacijos, veterinarijos ir higienos preparatais bei medicinos reikmenimis.

44 alternatyviosios medicinos paslaugos; farmacininkų konsultacijos; fizioterapija; gydymo paslaugos; ligoninės; logopedo paslaugos; masažas; medicininės įrangos nuoma; medicinos klinikų paslaugos; medicinos pagalba; odontologijos paslaugos; optikų paslaugos; ortodontinės paslaugos; plastinė chirurgija; psichologų paslaugos; reabilitacijos įstaigos; receptų išrašymo farmacininkų paslaugos; sanatorijos; sanitarinių įrengimų nuoma; sergančiųjų priklausomybės ligomis reabilitacija; slaugos namai; slaugymas (medicininis); sveikatingumo centrai; sveikatingumo centrų paslaugos; sveikatos konsultacijos; sveikatos priežiūra; sveikstančiųjų slaugos namai; telemedicinos paslaugos.

---

(111) **71094**
(151) 2015 04 24
(210) 2014 1792
(220) 2014 09 08
(181) 2024 09 08
(732) VŠĮ „TERRA PUBLICA“, Tilžės g. 18, LT-47181 Kaunas, LT
(540)



DEBESŲ GANYKLOS

(531) 1.15, 26.1
(511)

41 švietimas; mokymas; pramogos; sportinė ir kultūrinė veikla; fotografavimas; pramogų informacija; švietimo informacija; knygų leidyba; pramoginių ar mokomųjų konkursų rengimas; ne reklaminių tekstų rašymas; tekstų maketavimo paslaugos (ne reklaminių tekstų).

---

(111) **71095**
(151) 2015 04 24
(210) 2014 1794
(220) 2014 09 08
(181) 2024 09 08
(732) UAB „SERFAS“, Technikos g. 7C, LT-51209 Kaunas, LT
(740) Zita Grigienė, 36, Savanorių pr. 222A-46, LT-50196 Kaunas, LT
(540)



WooMax

(531) 5.3, 26.11, 29.1
(591) tamsiai žalia, žalia, šviesiai žalia, gelsvai žalia.

(511)

19 apdirbtoji mediena; apipjautos lentos; dangos (statybinės medžiagos); fanera; faneravimo mediena; fanerinė mediena; faneros lukštas; formuojamoji mediena; gegnės; kelių dangų medžiagos; kelių tiesimo ir dengimo medžiagos; mediena (iš dalies apdirbta); mediena (namų apyvokos reikmenims gaminti); medienos masės kartonas (statyboms); medinės grindų lentos; medinės kelio dangos; mediniai apkalai; ne metalinė pastatų apdaila; ne metalinė statybinė apdaila; ne metalinė statybinė sienų apdaila; ne metalinė stogo danga su saulės baterijos elementais; ne metalinės grindinio plokštės; ne metalinės grindys; ne metalinės grindų plytelės; ne metalinės laiptų pakopos; ne metalinės langinės; ne metalinės lubos; ne metalinės pastatų apkalos; ne metalinės pastatų dangos; ne metalinės pastatų verandos; ne metalinės sijos; ne metalinės statybinės dangos; ne metalinės statybinės medžiagos; ne metalinės statybinės plytelės; ne metalinės statybinės plokštės; ne metalinės stogo dangos; ne metalinės stogo plokštės; ne metalinės stogo čerpės; ne metaliniai grebėstai; ne metaliniai sienų apkalai; ne metaliniai statiniai (tvoroms, užtvaroms); ne metaliniai statybiniai karkasai; ne metaliniai statybiniai profiliai; ne metaliniai stiebai (stulpai); ne metaliniai tašai; nendrės, meldai (statybinė medžiaga); parketlentės; parketo grindys; pjautinė mediena; sienų apkalos dailylentės; statinių mediena; statinių šulai; statybinė mediena; statybinės medinės lentos; stogo malksnos.

---

(111) **71096**

(151) 2015 04 24

(210) 2014 1795

(220) 2014 09 08

(181) 2024 09 08

(732) UAB „KAUNO ARENA“, Karaliaus Mindaugo pr. 50, LT-44334 Kaunas, LT

(740) Jolanta Špakauskaitė, Maironio g. 40-1, LT-44248, Kaunas, LT

(540)



(531) 26.15, 29.1

(591) šviesiai mėlyna, mėlyna, tamsiai mėlyna.

(511)

36 akcijų ir obligacijų supirkimo ir pardavimo tarpininkavimas (vertybinių popierių makleriai); anglies dioksido kreditų pardavimo tarpininkavimas; antikvarinių daiktų įvertinimas; atsiskaitymų ne grynaisiais pinigais sistema (kliringas); banko operacijos; biržos kursų kitimo informacija; biržos maklerių paslaugos; būsto agentūros (butai); butų nuoma; čekių patikrinimas; dalimis padengiamos paskolos; daugiabučių namų valdymas; debeto kortelių paslaugos; draudimas; draudimas nuo gaisro; draudimas nuo nelaimingų atsitikimų; draudimo informacija; draudimo konsultacijos; draudimo rizikos vertintojų (aktuarų) paslaugos; draudimo tarpininkavimas (draudimo makleriai); elektroninis pinigų pervedimas; faktoringas; finansavimo paslaugos; finansinė informacija; finansinė parama; finansinės informacijos teikimas visuotinio kompiuterių tinklo svetainėse; finansinės konsultacijos; finansinės veiklos vadyba; finansinės analizės; finansinis įvertinimas (draudimo, banko operacijų, nekilnojamojo turto); finansinis stačio miško įvertinimas; finansinis vilnų įvertinimas; fiskalinis įvertinimas; garantijos; gyvenamųjų patalpų nuoma; gyvybės draudimas; hipotekos paskolos; internetinė bankininkystė; investicijų fondai; išperkamosios nuomos finansavimas; jūrinis draudimas; juvelyrinių dirbinių (brangenybių) įvertinimas; kapitalo investavimas; kelioninių čekių išleidimas; kontorų nuoma (nekilnojamas turtas); kredito agentūros; kredito kortelių išleidimas; kredito kortelių paslaugos; labdaros fondų lėšų rinkimas; laidavimo įsipareigojimai; laidavimo paslaugos; lėšų investavimas; lombardų veikla; meno kūrinių įvertinimas; muitinės tarpininkų veikla (muitinės makleriai); nekilnojamojo turto agentūros; nekilnojamojo turto įvertinimas; nekilnojamojo turto nuomos agentūros; nekilnojamojo turto tarpininkų veikla (nekilnojamojo turto makleriai); nekilnojamojo turto valdymas; nekilnojamojo turto nuoma; numizmatinis įvertinimas; nuompinigių rinkimas; paskolos (finansinės); pašto ženklų įvertinimas; patikėtinis (turto); patikėtinių veikla; pensijų mokėjimo paslaugos; pinigų keitimas; pinigų rinkliavų rengimas; pirkimo išsimokėtinai finansavimas; remonto įkainių įvertinimas (finansinis įvertinimas); saugojimas seifuose; savišalpos fondo paslaugos; skolinimas už vertybinius popierius; skolinimosi patarėjų paslaugos; skolų inkasavimo agentūros; statybos projektų finansų tvarkymas; sveikatos draudimas; tarpininkavimas (maklerių veikla); tarpuskaitos namai (finansiniai); taupomųjų bankų paslaugos; ūkių nuoma; verslo likvidavimo paslaugos (finansinės); vertybinių popierių išleidimas; vertybinių popierių supirkimo ir pardavimo tarpininkavimas (vertybinių popierių makleriai); vertybių saugojimas.

---

(111) **71097**
(151) 2015 04 24
(210) 2014 1796
(220) 2014 09 08
(181) 2024 09 08
(732) VŠĮ „ŽALGIRIO KREPŠINIO CENTRAS“, Karaliaus Mindaugo pr. 50, LT-44334 Kaunas, LT
(740) Jolanta Špakauskaitė, Maironio g. 40-1, LT-44248, Kaunas, LT
(540)



(531) 5.3, 21.3, 24.1, 26.1, 27.7, 29.1
(591) žalia, balta, oranžinė, aukso, juoda.
(511)

16 adresavimo mašinos; adresavimo mašinų adresų plokštelės; adresų spaudai; afišos; akvarelės; akvarelės (vandeniniai dažai); albumai; almanachai; angliniai pieštukai; antpirščiai (raštinės reikmenys); antspaudai; antspaudai (spaudai); antspaudavimo (frankavimo) mašinos (įstaigų reikmėms); antspaudavimo mašinos (raštinės reikmėms); antspaudavimo plokštelės; antspaudų dėžutės; antspaudų laikikliai; antspaudų pagalvėlės; antspaudų stoveliai; aplankai (raštinės reikmenys); architektūriniai maketai; aritmetinės lentelės; atlasai; atspaudai (raižiniai); atspaudžiamieji paveikslėliai (dekalkomanija); audinio kalkė; augaliniai klijai (raštinės arba buities reikmėms); auksinės plunksnos; automatiniai pieštukai; automatiniai plunksnakočiai (parkeriai); bilietai; biologiniai bandiniai tyrimams mikroskopu (mokymo medžiaga); biuvarai; blankai (spausdinti); bloknotai (raštinės reikmenys); braižikliai; braižiklinės; braižybiniai smeigtukai; braižymo įrankiai; braižymo kampainiai; braižymo lekalai; braižymo lentos; braižymo liniuotės; braižymo, piešimo reikmenys; brėžiniai; brošiūros; bukletai; butelių pakuotės (kartoninės arba popierinės); butelių tara (kartoninė arba popierinė); celofano lakštai (vyniojimui); chromolitografijos; cigarų žiedai; čekių knygelių laikikliai; dailininkų akvarelinių (vandeninių) dažų ruošimo lėkštelės; dailininkų akvarelinių dažų ruošimo indeliai; dainų rinkiniai (knygutės); dauginimo aparatai; dauginimo aparatų dažų plokštelės; dažymo lakštai (dauginimo mašinoms); dažymo voleliai; dažomosios (kopijavimo) juostos; dažų dėžutės (mokyklos reikmenys); dažų padėklai; dažų teptukai; dekalkomanijos; dėžutės (kartoninės arba popierinės); diagramos; dokumentų laikikliai (raštinės reikmenys); dokumentų laminatoriai įstaigų reikmėms; dokumentų segtuvai (raštinės reikmenys); drabužių iškarpos; drėgmę reguliuojantieji popieriaus arba plastiko lapai (maisto produktų pakavimui); elektrinės arba ne elektrinės pieštukų drožimo mašinėlės; elektrinės arba ne elektrinės rašomosios mašinėlės; elektriniai arba ne elektriniai pieštukų drožtukai; elektrokardiogramų popierius; emblemos (popieriniai atspaudai); estampai; etikečių tvirtinimo rankiniai įtaisai; etiketės (ne tekstilinės); filtravimo medžiagos (popierius); filtravimo popierius; formelės molio dirbiniams (dailininkų reikmenys); formelės molio dirbiniams (dailininkų reikmenys); fotografijų padėklai (stovai); fotograviūros; fotonuotraukos (spausdintos); fotonuotraukų tvirtinimo įtaisai; galvanostereotipai; gaubliai; gėlių vazonų popieriniai dangteliai; geografijos žemėlapiai; glitimas (klijai) (raštinės arba buities reikmėms); grafinė spausdintinė medžiaga; grafinės reprodukcijos; grafiniai vaizdai; grandikliai (kanceliarijos reikmėms); grifelinės lentos; grifeliniai pieštukai; guminės juostos (raštinės reikmėms); guminiai trintukai; gumuotas audinys (raštinės reikmėms); gumuotos juostos (raštinės reikmenys); hektografai; higieninis popierius; histologiniai preparatai (mokymo reikmėms); informacinės kortelės (raštinės reikmenys); informaciniai biuleteniai; informacinių skydų žymekliai, ne elektroniniai; iškarpų albumai; įdėtinių lapų segtuvai; jūriniai žemėlapiai; kalendoriai; kalkė (popierius kopijoms daryti); kalkės kopijos; kampainės braižymo liniuotės (reišinos); kartonas; kartono gaminiai; kartono tūtos; kartotekos (raštinės reikmenys); katalogai; kataloginių kortelių skirtukai; keturkampės braižymo liniuotės; kietasis antspaudų lakas; klasės lentos; klijai (raštinės arba buities reikmėms); klišės (poligrafija); knygos; knygų įrišimo audiniai; knygų įrišimo įtaisai ir mašinos (kontoros įranga); knygų įrišimo medžiagos; knygų įrišimo siūlai, virvutės; knygų juostelės; knygų priešlapiai; knygų viršeliai; knygų viršelių audinys; knygų viršelių medžiagos; kolekcinės kortos (išskyrus žaidimų); komiksai; kompiuterių spausdintuvų dažajuostės; kopijavimo adatos (braižymo reikmėms); kopijavimo juostelių ritės; kopijavimo popierius (raštinės reikmenys); kortelės (kataloginės, registracinės); kortos; krakmolo pasta (klijai) (raštinės arba buities reikmėms); kreditinių kortelių įspausdinimo įtaisai, ne elektriniai; kreida (litografijai); kreidos laikikliai; ksuano popierius (kinų tapybai ir kaligrafijai); kūginiai popieriniai krepšeliai; kvitų knygelės; laikraščiai; laiškų padėklai; lipdukai (raštinės reikmenys); lipniosios juostelės (raštinės arba buities reikmėms); lipniosios juostelės (raštinės arba buities reikmėms); lipniosios juostos (raštinės arba buities reikmėms); lipniosios medžiagos (klijai)

(raštinės arba buities reikmėms); lipniosios plastikinės tąsiosios plėvelės (kroviniams ant padėklų apdengti); lipnių paviršių drėkintuvai (kontoros reikmenys); lipniųjų juostų laikikliai (raštinės reikmenys); literos (tipografiniai šriftai); litografijos; litografiniai akmenys; litografiniai meno dirbiniai; marmuro imitacijos šukos; medienos masės kartonas (raštinės reikmenys); medienos masės popierius; mikrobanginio valgių gaminimo maišeliai; mimeografai; modeliavimo medžiagos; modeliavimo molis; modeliavimo pasta; modeliavimo vaškas (ne odontologijos reikmėms); mokykliniai raštinės reikmenys; mokymo medžiaga (išskyrus aparatūrą); molbertai; muzikiniai atvirukai; neapdirbti plastikai; nešiojamieji spaudmenų rinkiniai (raštinės reikmenys); numeravimo aparatai; ofortai (raižiniai); oleografijos; pakavimo medžiagos (iš krakmolo); pakavimo popierius; paletės; pantografai (braižymo įtaisai); papjė mašė; papjė mašė statulėlės; pastelės (kreidelės); pastos (raštinės ar buities reikmėms); pastos (raštinės reikmėms); pasų laikikliai; pašto atvirukai; pašto korespondencijos frankavimo mašinos (įstaigų reikmėms); pašto ženklai; paveikslai; paveikslai (su rėmais ar be jų); penalai; pergamentinis popierius; periodiniai leidiniai; piešimo, braižymo bloknotai; pieštukai; pieštukų koteliai; pieštukų šerdelės; pinigų rūšiavimo ir skaičiavimo padėklai; pinigų sąvaržėlės; planai; plastikinė pakavimo tara su oro burbuliukais; plastikinės plėvelės (vyniojimui); plastikiniai arba popieriniai šiukšlių maišai; plieninės literos; plieninės plunksnos (rašomosios); plombos (spaudai); plonkartonio skrybėlių dėžutės; plunksnakočiai; plunksnakočių ir pieštukų stoveliai; plunksnakočių spaustukai; plunksnos (raštinės reikmenys); popieriaus aplankai; popieriaus lakštai (raštinės reikmėms); popieriaus lankstymo įtaisai (raštinės reikmenys); popieriaus pjaustymo įtaisai (raštinės reikmenys); popieriaus sąvaržėlės; popieriaus segtukai; popieriaus segtuvai; popieriaus servetėlės; popieriaus smulkintuvai (raštinės reikmėms); popierinė grietinėlės tara; popierinė kalkė; popierinės ar kartoninės iškabos; popierinės juostelės; popierinės juostos ir kortos (kompiuterių programoms rašyti); popierinės nosinės; popierinės servetėlės (grimui valytis); popierinės servetėlės (veidui šluostytis); popierinės servetėlės grimui valyti; popierinės staltiesės; popierinės vėliavėlės; popieriniai ar kartoniniai plakatai; popieriniai arba plastikiniai pakavimo maišeliai; popieriniai indų padėklai; popieriniai kaspinai; popieriniai kavos filtrai; popieriniai paklotai; popieriniai rankšluosčiai; popieriniai seilinukai; popieriniai stalčių įklotai (prikvėpinti arba ne); popieriniai stalo apdangalai; popieriniai stalo padėklai; popierius; portretai; prespapjė; prospektai; puslapių laikikliai; radiogramų popierius; raižiniai; raižymo adatos; raižymo plokštės; rankogaliai (rašymo reikmenims įdėti); rankų atramos (dailininkams); rašalas; rašalinės (įtaisai); rašalinės pagalvėlės; rašalo indai; rašalo lazdelės; rašikliai; rašiklinės; rašiklių dėžutės; rašiklių komplektai; rašymo ir piešimo sąsiuviniai; rašymo reikmeninės (raštinės reikmenys); rašymo šepetėliai; rašysenos pavyzdžiai; rašomasis popierius; rašomieji reikmenys; rašomoji kreida; rašomosios lentelės su spaustuku; rašomosios plunksnos; rašomųjų lentų kempinės; rašomųjų mašinėlių juostelės; rašomųjų mašinėlių klavišai; rašomųjų mašinėlių velenėliai; rašomųjų plunksnų šluostukai; rašomųjų stalų patiesalai; raštinės prekės; raštinės reikmenys (išskyrus baldus); raštinės reikmenų spintelės; raštinės skylmušos (perforatoriai); registravimo knygos (žurnalai); regletės (poligrafija); rinkimo lentos (poligrafija); rinkimo stalai (poligrafija); rodyklės; rožančiai (rožiniai); sankabėlės (raštinės reikmėms); sankabėlių segikliai (raštinės reikmenys); savirašių aparatų popierius; sąvaržėlės (raštinės reikmenys); servetėlės (alaus bokalams); sidabrinis popierius; siuvėjų kreida; siuvinėjamų piešinių pavyzdžiai; skaičiavimo lentelės; skaičių literos; skelbimų skydai (popieriniai arba kartoniniai); skylmušos (raštinės reikmenys); skrajutės; skriestuvai; smeigtukai (raštinės reikmenys); spaudai (antspaudai); spaudiniai; spausdinimo įrenginių dangos (ne iš tekstilės); spausdintiniai leidiniai; spausdintiniai tvarkaraščiai; steatitas (siuvėjų kreida); sugeriamojo popieriaus ar plastiko lapai (maisto produktų pakavimui); suknelių iškarpos; sveikinimo atvirukai; šriftai (skaitmenys ir raidės); šriftas (poligrafija); šviečiantis popierius; taisomasis rašalas (heliografija); taisomieji skysčiai (raštinės reikmenys); taisomosios juostelės (raštinės reikmenys); tapytojų teptukai; tapomoji drobė; trafaretai; trafaretai (raštinės reikmenys); trafaretų dėžutės; transparantai (raštinės reikmenys); trintukai; trynimo šablonai; tualetinis popierius; tušas; tušinukų šerdelės; užlankai (knygų įrišimui); užrašų knygutės; vadovėliai; vaškinis popierius; vilgytuvai (kontoros reikmenys); vinječių gaminimo įrenginiai; viršeliai (raštinės reikmenys); viskozės lakštai pakuotėms; vyniojamasis popierius; vokai (raštinės reikmenys); vokų antspaudavimo įtaisai (raštinės reikmenys); žakardo audimo staklių perforacinės kortos; žinynai; žymėjimo kreida; žymekliai (komposteriai); žymikliai (raštinės reikmenys); žurnalai (periodiniai leidiniai); žuvų klijai (raštinės arba buities reikmėms).

25 antbačiai (trumpos blauzdinės); apatiniai baltiniai; apatiniai marškiniai; apatinukai; apavas; apykaklės (apsauginės); apsiaustai; arnotai; ašuočių pluošto avalynė; ausinės (drabužiai); avalynė; avalynės padai; avalynės priekinės dalys; avalynės priešslydžio įtaisai; avalynės rantai; avalynės užkulniai; avalynės viršutinės dalys; batai; batų vidpadžiai; batviršiai; bažnytiniai drabužiai; berankoviai sportiniai marškinėliai; beretės; blauzdinės (getrai); blauzdinių raiščiai; boa (moteriški šalikai); bridžiai (kelnės); chalatai; cilindrai (skrybėlės); darbinės palaidinės; darbiniai drabužiai; didelės spalvotos skarelės (kaklaskarės); diržai (juostos); diržinės piniginės (apranga); drabužiai, apranga; drabužių apykaklės; drabužių diržai; drabužių kišenės; dušo kepurės; dviratininkų drabužiai; džemperiai (puloveriai); futbolo batai;

futbolo batų kapliukai; gabardino drabužiai; galvos apdangalai; gatavi drabužiai; gatavi pamušalai (drabužių dalys); gimnastikos apranga; gimnastikos avalynė; glaudės; glaudinės (kelnės); glaudinės (šiltos kojinės); gobtuvai (drabužiai); juostos; jūreivių palaidinės (jūrinikės); kailinės mantijos; kailinės pelerinos; kailiniai (drabužiai); kaklaraiščiai; kaliošai; kaspinai (plaukams) (drabužiai); keliaraiščiai; kelnaitės; kelnės; kelnių diržai; kepurės; kepurių snapeliai; kišeninės nosinaitės (drabužiai); klumpės; kojinės; kojinės (prakaitinės); kojinių laikikliai; kojinių užkulniai; kojų įmovos (išskyrus šildomas elektra); kombinezonai (drabužiai); korsetai; korsetai (apatiniai); kostiumai; kraiteliai (kūdikių drabužiai); kulnai; kumštinės pirštinės; liemenėlės; liemenės; liemenės (drabužiai); livrėjos; marškinėliai; marškiniai; marškinių antkrūtiniai; marškinių perpetės; maskarado kostiumai; maudymosi kelnaitės; maudymosi kepuraitės; maudymosi kostiumai; maudymosi sandalai; maudymosi šlepetės; megzti drabužiai; megztiniai; metaliniai avalynės apvadai; mitros (kepurės); moteriškos kelnaitės; movos (drabužiai); naktiniai akių raiščiai; naktiniai drabužiai; neperšlampamieji drabužiai; nėrinių skaros; nuimamosios apykaklės; odiniai drabužiai; odos pakaitalų drabužiai; palaidinės; paltai; paplūdimio avalynė; paplūdimio kostiumai; pasijoniai; pažastiniai; pėdkelnės; pelerinos; petnešos; pirštinės (drabužiai); pižamos; ponČai; popierinės kepurės (apranga); popieriniai drabužiai; prakaitiniai apatiniai drabužiai; priekakčiai (galvos apdangalai) ; prijuostės (drabužiai); puloveriai; pusbačiai; puskojinės; puskojinių laikikliai; rankogaliai; rankogaliai (drabužiai); sandalai; sarafanai; sariai (Indijos moterų rūbai); sarongai; seilinukai (ne popieriniai); sijonai; sijonkelnės; skaros; skrybėlės; skrybėlių karkasai; slidinėjimo pirštinės; slidžių batai; sportinė avalynė; sportiniai batai; sportiniai trikotažo gaminiai; striukės su gobtuvu; suknelės; suvarstomieji batai; šalikai; šiltos kojinės; šydai (drabužiai); šlikės; šliurės; švarkai, striukės; togos; trikotažo gaminiai; trumparankoviai marškinėliai; turbanai; uniformos; vaikų kelnaitės (drabužiai); vairuotojų drabužiai; vandens slidžių sporto kombinezonai; vienuolių galvos apdangalai; vilnoniai megztiniai; viršutiniai drabužiai; vyriški šalikai (plačiais galais); vyriškos apatinės kelnaitės; vonios chalatai; žūklės liemenės.

35 algalapių parengimas; artistų verslo vadyba; biuro mašinų ir įrengimų nuoma; buhalterinė apskaita; dokumentų dauginimas; duomenų paieška kompiuterių rinkmenose (kitiems); ekonominis prognozavimas; fotokopijavimas; fotokopijavimo mašinų nuoma; importo ir eksporto agentūros; informacijos rinkimas kompiuterinėse duomenų bazėse; informacijos sisteminimas kompiuterinėse duomenų bazėse; kainų palyginimo paslaugos; komercijos ar pramonės vadybos pagalba; komercinė informacija ir patarimai vartotojams (konsultacijų teikimas); komercinės informacijos agentūros; komercinės ir verslo kontaktų informacijos teikimas; komercinio tarpininkavimo paslaugos; kompiuterinių duomenų bazių duomenų atnaujinimas ir priežiūra; kompiuterizuotas rinkmenų (bylų) tvarkymas; laikraščių užsakymas (kitiems); laisvai samdomų paslaugų teikėjų verslo vadyba; madų šou rengimas pardavimo skatinimo reikmėms; maketavimo paslaugos reklamos tikslams; mažmeninė ir didmeninė prekyba farmacijos, veterinarijos ir higienos preparatais bei medicinos reikmenimis; modelių paslaugos (reklamos reikmėms ar pardavimui skatinti); mokesčių apskaičiavimas; mugių rengimas (komercijos ar reklamos reikmėms); naujienų apžvalgų paslaugos; nuomonių tyrimas; paieškos sistemos optimizavimas; pardavimas aukcione; pardavimo stendų nuoma; parduotuvių vitrinų puošimas (tvarkymas); parodų rengimas (komercijos ar reklamos reikmėms); paslaugų nuoma (verslo pagalba); pavyzdžių platinimas; personalo komplektavimas; personalo vadybos konsultacijos; pranešimų užrašymas (įstaigų veikla); prekių pardavimo skatinimas (kitiems); prekių pateikimas žiniasklaidoje pardavimo reikmėms; prekių rodymas; prekių užsakymų administracinis tvarkymas; prekybos sandorių derybos ir susitarimai (tretiesiems asmenims); psichologinis testavimas personalo parinkimo reikmėms; radijo reklama; reklama; reklama „mokėk už paspaudimą“; reklama paštu; reklaminės medžiagos nuoma; reklaminės medžiagos tobulinimas; reklaminių filmų gamyba; reklaminių skelbimų platinimas; reklaminių tekstų rašymas; reklaminių tekstų skelbimas; reklamos agentūros; reklamos laiko nuoma žiniasklaidoje; reklamos pristatymas paštu; reklamos vietų nuoma; rėmėjų paieška; rinkodara; rinkos nagrinėjimas; rinkotyra; samdos agentūros; savikainos analizė; sąskaitų būklės apyskaitų sudarymas; sąskaitų-faktūrų išrašymas; sekretoriavimas; skelbimų klijavimas; smulkių prekių pardavimo automatų nuoma; spausdinimas (mašinėle); statistinių duomenų rinkimas; statybų verslo projektų vadyba; stenografavimas; svetainės duomenų srauto optimizavimas; tekstų dorojimas; telefoniniai atsakymai (kai abonentas nepasiekiamas); telekomunikacinių paslaugų užsakymas (kitiems); telerinkodaros paslaugos; televizijos reklama; tiekimo paslaugos kitiems (prekių ir paslaugų pirkimas kitiems verslams); trečiųjų asmenų prekių ir paslaugų licencijavimo komercinis administravimas; verslo auditas; verslo efektyvumo (veiksmingumo) specialistų paslaugos; verslo informacija; verslo informacijos teikimas visuotinio kompiuterių tinklo svetainėse; verslo nagrinėjimas; verslo operacijų įvertinimas; verslo organizavimo konsultacijos; verslo patikrinimai; verslo perkėlimo paslaugos; verslo specialistų konsultacijos; verslo tyrimai; verslo vadyba (sportininkams); verslo vadybos ir organizavimo konsultacijos; verslo vadybos konsultacijos; verslo vadybos pagalba; verslo vadybos patarėjų paslaugos; viešas reklamavimas; viešasis elektroninis reklamavimas kompiuterių tinkle; viešbučių verslo vadyba; visuomenės informavimas.

41 akademijos (mokymas); atrakcionų parkai;

abonementinės bibliotekos; aprūpinimas sporto reikmenimis; asmeninių trenerių paslaugos (kūno rengybos treniruotės); bilietų agentūrų paslaugos (pramogos); cirkai; dekoracijų nuoma; diskotekų paslaugos; diskotekų vedėjų paslaugos; egzaminavimas; elektroninė darbalaukinė leidyba; elektroninių knygų ir žurnalų tiesioginis publikavimas; elektroninių publikacijų tiesioginis pateikimas per kompiuterių tinklą (ne parsisiunčiamųjų); estrados artistų paslaugos; filmų kūrimas (išskyrus reklaminius); fizinis lavinimas; fotografavimas; fotoreportažų rengimas; garso aparatūros nuoma; garso įrašų montavimas; garso įrašų nuoma; gestų kalbos vertimas; gimnastikos mokymas; gyvūnų dresavimas; golfo paslaugos; grožio konkursų rengimas; informacija apie poilsio ir pramogų renginius; instruktavimas; internatinės mokyklos; įrašų studijų paslaugos; kaligrafijos paslaugos; karaokės paslaugų parūpinimas; kasetinių vaizdo magnetofonų nuoma; kilnojamosios bibliotekos; kinematografijos reikmenų ir kino projektorių nuoma; kino filmų demonstravimas; kino filmų nuoma; kino juostų nuoma; kino studijos; klubų paslaugos (pramogos ar švietimas); knygų leidyba; kolokviumų rengimas ir vedimas; koncertų rengimas ir vedimas; konferencijų rengimas ir vedimas; kongresų rengimas ir vedimas; kultūros ar mokomųjų parodų rengimas; kūno rengybos treniruočių vedimas; lošimai; lošimo namų (kazino) paslaugos; loterijų rengimas; madų šou rengimas (pramogų reikmėms); mikrofilmavimas; miuzikholai; modelių parinkimas dailininkams; mokyklų paslaugos (švietimas); mokymas; mokymas (mažos grupės ar vieno asmens); muziejų aprūpinimas eksponavimo reikmenimis; muzikos komponavimo paslaugos; muzikos kūrimas; naktiniai klubai; ne reklaminių tekstų rašymas; neakivaizdinis mokymas; orkestrų paslaugos; pasilinksminimai; pobūvių rengimas; poilsio ir pramogų vietų paslaugos; poilsio stovyklų paslaugos (pramoginių); povandeninio plaukiojimo reikmenų nuoma; praktinis mokymas (parodomasis); pramoginių ar mokomųjų konkursų rengimas; pramoginių rodinių (šou) kūrimas; pramoginių rodinių (šou) rengimas; pramogos; pramogų informacija; pramogų paviljonų paslaugos; profesijos pasirinkimo konsultacijos; profesinis mokymas ir rengimas; profesinis perkvalifikavimas; radijo ir televizijos imtuvų nuoma; radijo ir televizijos programų rengimas; radijo pramoginės laidos; religinis švietimas; reporterių paslaugos; scenaristų paslaugos; seminarų rengimas ir vedimas; simpoziumų rengimas ir vedimas; sporto aikščių nuoma; sporto įrenginių nuoma (išskyrus transporto priemones); sporto stovyklų paslaugos; sporto varžybų tvarkaraščių sudarymas; sporto varžybų rengimas; stadionų įrenginių nuoma; subtitravimas; sveikatos klubų paslaugos (sveikatinimas ir kūno rengybos treniruotės); šokių vakarų rengimas; švietimo informacija; švietimo paslaugos; teatro ar televizijos studijų apšvietimo priemonių nuoma; teatro dekoracijų nuoma; teatro spektakliai; tekstų maketavimo paslaugos (ne reklaminių tekstų); tekstų skelbimas (išskyrus reklaminius); televizijos pramoginės laidos; teniso kortų nuoma; tiesioginis muzikos pateikimas per kompiuterių tinklą (ne parsisiunčiamosios); tiesioginis vaizdo įrašų pateikimas per kompiuterių tinklą (ne parsisiunčiamųjų); tiesioginių laidų rengimas; ugdomasis vadovavimas (mokymas); vaikų darželiai; vaizdajuosčių (videokasečių) nuoma; vaizdajuosčių įrašymas; vaizdajuosčių redagavimas; vaizdo filmų demonstravimas; vertėjų žodžiu paslaugos; vertimai; videokamerų nuoma; vietų užsakymas spektakliams; zoologijos sodų paslaugos; žaidimų įrangos nuoma; žaidimų paslaugos, teikiamos tiesiogiai per kompiuterių tinklą; žaislų nuoma.

---

(111) **71098**
(151) 2015 04 24
(210) 2014 1797
(220) 2014 09 08
(181) 2024 09 08
(732) UAB „ŠVYTURYS-UTENOS ALUS“, Pramonės g. 12, LT-28500 Utena, LT
(740) Reda Žabolienė, 7, Advokatės Redos Žabolienės kontora METIDA, Verslo centras VERTAS, Gynėjų g. 16, LT-01109 Vilnius, LT
(540)

Ryklio kavinukas

(511)
32 alus; alaus gėrimai.

---

(111) **71099**
(151) 2015 04 24
(210) 2014 1799
(220) 2014 09 08
(181) 2024 09 08
(732) COMERCIALIZADORA ELORO SA, Km. 12.5 Antigua Carretera Mexico a Pachuca, Xalostoc, Estado de Mexico, 55340 Meksika, MX
(740) Vaclovas Kiškis, 47, Adomaičiai, Lavoriškių pšt., LT-15032 Vilniaus r., LT
(540)

JUMEX FRUTASTICA

(511)
32 vaisių sultys; vaisių nektarai (gaivieji); gaivieji gėrimai; vaisių gėrimai; vandenys (gėrimai); geriamas vanduo (buteliuose); mineralinis vanduo (gėrimas); aromatizuotas vanduo; vaisinis vanduo; gazuoti gėrimai (gaivieji); gaivieji vaisių sulčių gėrimai; energiniai gėrimai; gėrimų gaminimo milteliai ir kiti gėrimų gaminimo mišiniai.

---

(111) **71100**
(151) 2015 04 24
(210) 2014 1803
(220) 2014 09 09
(181) 2024 09 09
(732) AKCIJU SABIEDRIBA „OLAINFARM“, Rupnicu iela 5, LV-2114 Olaine, LV
(740) Reda Žabolienė, 7, Advokatės Redos Žabolienės kontora METIDA, Verslo centras VERTAS, Gynėjų g. 16, LT-01109 Vilnius, LT
(540)

VIVILINE

(511)
5 žmonių maisto papildai; gyvūnų pašaro papildai.

---

(111) **71101**
(151) 2015 04 24
(210) 2014 1807
(220) 2014 09 10
(181) 2024 09 10
(732) EUROLEGAL OUE, Narva g. 13-27, Talinas, EE
(740) Mantas Virbickas, Karačiūnų g. 33, LT-01001, Vilnius, LT
(540)



(531) 26.3, 26.4, 27.1
(511)
35 komercinė informacija ir patarimai vartotojams (konsultacijų teikimas); komercinio tarpininkavimo paslaugos; mokesčių apskaičiavimas; prekybos sandorių derybos ir susitarimai (tretiesiems asmenims); rinkos nagrinėjimas; rinkotyra; sąskaitų-faktūrų išrašymas; sąskaitų būklės apyskaitų sudarymas; tiekimo paslaugos kitiems (prekių ir paslaugų pirkimas kitiems verslams); trečiųjų asmenų prekių ir paslaugų licencijavimo komercinis administravimas; verslo auditas; verslo efektyvumo (veiksmingumo) specialistų paslaugos; verslo informacija; verslo informacijos teikimas visuotinio kompiuterių tinklo svetainėse; verslo nagrinėjimas; verslo operacijų įvertinimas; verslo organizavimo konsultacijos; verslo patikrinimai; verslo specialistų konsultacijos; verslo tyrimai; verslo vadybos ir organizavimo konsultacijos; verslo vadybos konsultacijos; verslo vadybos pagalba; visuomenės informavimas.

---

(111) **71102**
(151) 2015 04 24
(210) 2014 1808
(220) 2014 09 10
(181) 2024 09 10
(732) UAB „VILPROS INVESTICIJA“, Kalvarijų g.131, LT-08221 Vilnius, LT
(740) Gediminas Pranevičius, 54, Advokatų kontora VARUL, Konstitucijos pr. 7, LT-09308 Vilnius, LT
(540)

NIC NAMŲ IDĖJŲ CENTRAS

(511)
35 reklama; verslo vadyba; verslo tvarkyba; įstaigų veikla; komercinė informacija ir patarimai vartotojams (konsultacijų teikimas); viešasis elektroninis reklamavimas kompiuterių tinkle; visuomenės informavimas; komercinės informacijos teikimas telekomunikaciniais tinklais (komercijos ar reklamos reikmėms); mažmeninė ir didmeninė prekyba būsto įrengimo ir namų dekoravimo prekėmis.
36 draudimas; finansinės operacijos; piniginės operacijos; nekilnojamojo turto operacijos.
37 statyba; patalpų taisymas (remontas); buitinės įrangos ir sanitarinių įrenginių įtaisymo ir įrengimo paslaugos; statybos informacija; statybos konsultacijos; santechnikos darbai.
42 architektų konsultacijos; architektų paslaugos; inžineriniai darbai (ekspertizė); statybų projektavimas; tyrimo ir projektavimo darbai (kitiems); interjero dizainas; pramoninis dizainas; pramoninis konstravimas; meninio dizaino paslaugos; techninių projektų tyrimai; techniniai tyrimai.

---

(111) **71103**
(151) 2015 04 24
(210) 2014 1809
(220) 2014 09 10
(181) 2024 09 10
(732) UAB „VILPROS INVESTICIJA“, Kalvarijų g.131, LT-08221 Vilnius, LT
(740) Gediminas Pranevičius, 54, Advokatų kontora VARUL, Konstitucijos pr. 7, LT-09308 Vilnius, LT

(540)



(531) 27.5, 29.1

(591) oranžinė, raudona, juoda.

(511)

35 reklama; verslo vadyba; verslo tvarkyba; įstaigų veikla; komercinė informacija ir patarimai vartotojams (konsultacijų teikimas); viešasis elektroninis reklamavimas kompiuterių tinkle; visuomenės informavimas; komercinės informacijos teikimas telekomunikaciniais tinklais (komercijos ar reklamos reikmėms); mažmeninė ir didmeninė prekyba būsto įrengimo ir namų dekoravimo prekėmis.

36 draudimas; finansinės operacijos; piniginės operacijos; nekilnojamojo turto operacijos.

37 statyba; patalpų taisymas (remontas); buitinės įrangos ir sanitarinių įrenginių įtaisymo ir įrengimo paslaugos; statybos informacija; statybos konsultacijos; santechnikos darbai.

42 architektų konsultacijos; architektų paslaugos; inžineriniai darbai (ekspertizė); statybų projektavimas; tyrimo ir projektavimo darbai (kitiems); interjero dizainas; pramoninis dizainas; pramoninis konstravimas; meninio dizaino paslaugos; techninių projektų tyrimai; techniniai tyrimai.

---

(111) **71104**

(151) 2015 04 24

(210) 2014 1810

(220) 2014 09 10

(181) 2024 09 10

(732) UAB VOX PHARMACEUTICA, Kareivių g. 19-154, LT-01001 Vilnius, LT

(540)

Besteron

(511)

5 acetatai (farmacijos reikmėms); akaricidai (preparatai erkėms naikinti); akių lašai; akių pavilgai; akių raiščiai medicinos reikmėms; akonitinas; alavijų preparatai (farmacijos reikmėms); albumino maisto papildai; aldehidai (farmacijos reikmėms); algicidai; alginatai (farmacijos reikmėms); alginatų maisto papildai; aliuminio acetatas (farmacijos reikmėms); alkaloidai (medicinos reikmėms); amilazė (medicinos reikmėms); aminorūgštys (medicinos reikmėms); aminorūgštys (veterinarijos reikmėms); analgetikai (skausmą malšinantys vaistai); angostūrų žievės (medicinos reikmėms); antibiotikai; antidiureziniai (šlapimą sulaikantys) preparatai; antioksidantų tabletės; antiparazitiniai antkakliai (gyvuliams); antiparazitiniai preparatai; antipiretikai (vaistai nuo karščiavimo); antireumatinės apyrankės; antireumatiniai žiedai; antiseptikai (vaistai nuo pūlinės infekcijos); antiseptinė vata; antisporiniai preparatai; apetitą mažinančios tabletės; apetito slopinamieji preparatai (preparatai nuo valgumo) (medicinos reikmėms); apynių ištraukos (ekstraktai) (farmacijos reikmėms); apyrankės (medicinos reikmėms); arbata nuo astmos; baktericidai; bakterijų kultūrų skystosios terpės; bakterijų kultūrų terpės; bakteriniai preparatai (medicinos ir veterinarijos reikmėms); bakteriniai toksinai; bakteriologiniai preparatai (medicinos ir veterinarijos reikmėms); baltymingasis maistas (medicinos reikmėms); baltymų maisto papildai; baltymų papildai gyvūnams; baltymų preparatai (medicinos reikmėms); balzamai (medicinos reikmėms); balzamų preparatai (medicinos reikmėms); bemikrobė (aseptinė) vata; betabakės cigaretės (medicinos reikmėms); bičių pienelio maisto papildai; bičių pienelis (farmacijos reikmėms); bičių pikio maisto papildai; bičių pikis (farmacijos reikmėms); biocidai; biologiniai preparatai (medicinos reikmėms); biologiniai preparatai (veterinarijos reikmėms); biologinių audinių kultūros (medicinos reikmėms); biologinių audinių kultūros (veterinarijos reikmėms); bismuto preparatai (farmacijos reikmėms); bismuto subnitratas (farmacijos reikmėms); bromas (farmacijos reikmėms); bronchų plečiamieji preparatai; burnos skalavimo tirpalai (medicinos reikmėms); celiuliozės esteriai (farmacijos reikmėms); celiuliozės eteriai (farmacijos reikmėms); cementavimo medžiagos (gyvulių kanopų); cheminės kontraceptinės priemonės; cheminiai farmaciniai preparatai; cheminiai nėštumo nustatymo preparatai; cheminiai preparatai (farmacijos reikmėms); cheminiai preparatai (medicinos reikmėms); cheminiai preparatai (veterinarijos reikmėms); cheminiai preparatai nuo pelenligės; cheminiai reagentai (medicinos arba veterinarijos reikmėms); chininas (medicinos reikmėms); chininmedžių žievės (medicinos reikmėms); chinolinas (medicinos reikmėms); chirurginė tvarsliava; chirurginiai audiniai; chirurginiai implantuojamieji audiniai (gyvybingi); chirurginiai klijai; chirurginiai skalbiniai (audiniai); chloralio vandens tirpalas (farmacijos reikmėms); chloroformas; cukrus (medicinos reikmėms); dantų amalgamos; dantų amalgamų auksas; dantų cementavimo medžiagos; dantų įspaudų medžiagos; dantų kalimosi preparatai; dantų lakas; dantų mastikos; dantų plombavimo medžiagos; dantų protezų lipalai; deguonies vonios; deguonis medicinos reikmėms; dėlės (medicinos reikmėms); detergentai (medicinos reikmėms); dezinfekantai;

dezinfekavimo priemonės (higienos reikmėms); dezinfekavimo priemonės (žaizdų dezinfekavimui ir perrišimui); dezodorantai (ne žmonių arba gyvūnų); dezodorantai drabužiams ir audiniams; diabetikų duona (medicinos reikmėms); diagnostiniai preparatai (medicinos reikmėms); dietinės medžiagos (medicinos reikmėms); dietiniai gėrimai (medicinos reikmėms);dietinis maistas (medicinos reikmėms); digitalinas; dirvožemio sterilizavimo preparatai; dirželiai (higieninėms servetėlėms) (rankšluostukams); druskos (medicinos reikmėms); dujos (medicinos reikmėms); dušo preparatai (medicinos reikmėms); džiovikliai (sikatyvai) (medicinos reikmėms); elektrokardiografų elektrodų cheminiai laidininkai; eliksyrai (farmaciniai preparatai); esteriai (farmacijos reikmėms); eteriai (farmacijos reikmėms); eukaliptas (farmacijos reikmėms); eukaliptų aliejus (farmacijos reikmėms); farmaciniai preparatai; farmaciniais losjonais įmirkytos servetėlės; fenolis (farmacijos reikmėms); fermentai (farmacijos reikmėms); fermentai (medicinos reikmėms); fermentai (veterinarijos reikmėms); fermentiniai preparatai (medicinos reikmėms); fermentiniai preparatai (veterinarijos reikmėms); fermentų maisto papildai; filokserų naikinimo cheminiai preparatai; formavimo vaškas (odontologijai); fosfatai (farmacijos reikmėms); fungicidai; galio rūgštis (farmacijos reikmėms); galvijų prausimo preparatai; gambyras (farmacijos reikmėms); garstyčios (farmacijos reikmėms); garstyčių aliejus (medicinos reikmėms); garstyčių pleistrai; gencijonai (farmacijos reikmėms); gydomasis purvas; gydomieji aliejai; gydomieji gėrimai; gydomieji marlės ir vatos žaizdų tamponai; gydomieji vonių preparatai; gydomosios arbatos; gydomosios nuosėdos (purvas); gydomosios šaknelės; gydomosios trauktinės (užpilai); gyvsidabrio tepalai; gyvulių prausimo preparatai; gyvūnų pašaro papildai; glaustinių (kontaktinių) lęšių tirpalai; glaustinių (kontaktinių) lęšių valymo preparatai; glicerofosfatas; glicerolis (medicinos reikmėms); gliukozė (medicinos reikmėms); gliukozės maisto papildai; guma (odontologijos reikmėms); gumigutas (medicinos reikmėms); gurjono balzamas (medicinos reikmėms); gvajakolis (farmacijos reikmėms); hematogenas; hemoglobinas; hemorojaus gydymo preparatai; hemostatiniai pieštukai; herbicidai; hidrastinas; hidrastininas; higieninės kelnaitės; higieninės servetėlės; higieninės vaikiškos kelnaitės; higieniniai įklotai; higieniniai rankšluostukai; higieniniai tamponai; higroskopinė vata; hormonai (medicinos reikmėms); indikatorinis popierius (medicinos ar veterinarijos reikmėms); insekticidai; intymieji lubrikantai; izotopai (medicinos reikmėms); degio tabletės; javų apdorojimo šalutiniai produktai (dietos ar medicinos reikmėms); jodas (farmacijos reikmėms); jodidai (farmacijos reikmėms); jodo trauktinė (tinktūra); jodoformas; jūros vanduo (gydomosioms vonioms); kalio druskos (medicinos reikmėms); kalkių preparatai (farmacijos reikmėms); kalomelis; kamieninės ląstelės (medicinos reikmėms); kamieninės ląstelės (veterinarijos reikmėms); kamparas (medicinos reikmėms); kamparo aliejus (medicinos reikmėms); kamšalai (medicinos reikmėms); kapsulės (farmacijos reikmėms); kapsulės (vaistams); karbolineumas (paraziticidas); karpų pieštukai; karštieji garstyčių kompresai; kasijos (medicinos reikmėms); kaulų cementas chirurgijos ir ortopedijos reikmėms; kaustiniai pieštukai; kazeino maisto papildai; kedras (medis) (vabzdžių repelentas); kelnaičių įklotai (higieniniai); kenksmingų gyvūnų naikinimo preparatai; kirmėlių varymo vaistai; kokainas; kolodijus (farmacijos reikmėms); kompresai; kondurangų žievės (medicinos reikmėms); korpija (medicinos reikmėms); krakmolas (dietos arba farmacijos reikmėms); kramtomoji guma (medicinos reikmėms); krapų aliejus (medicinos reikmėms); kraujas (medicinos reikmėms); kraujavimą stabdantys preparatai; kraujo plazma; kreozotas (farmacijos reikmėms); krotonmedžių žievės; krūtų priežiūros tamponai; kūdikių sauskelnės; kūdikių vystyklai - kelnaitės (sauskelnės); kurarė; kvebrachas (medicinos reikmėms); kviečių apdorojimo nuo kūlių cheminiai preparatai; kviečių gemalų maisto papildai; kviečių ligų (kūlių) naikinimo cheminiai preparatai; laksantai (vidurius paleidžiantys vaistai); laktozė (farmacijos reikmėms); lecitinas (medicinos reikmėms); lecitino maisto papildai; ledinukai (medicinos reikmėms); lervų naikinimo preparatai; liekninamosios tabletės; liesėjimo medicininiai preparatai; linimentai (skystieji tepalai); lipnieji pleistrai; lipniosios juostelės (medicinos reikmėms); lipniosios juostos (medicinos reikmėms); lytinio aktyvumo mažinimo preparatai; losjonai (farmacijos reikmėms); losjonai (veterinarijos reikmėms); lupulinas (farmacijos reikmėms); magnezija (farmacijos reikmėms); maistas (kūdikiams); maistinės skaidulos; makšties plovimo skysčiai; mangrovių žievės (farmacijos reikmėms); medicininis spiritas; medicinos reikmenų dėžutės (nešiojamosios) (pilnos); medienos grybo naikinimo preparatai; medvilnė (medicinos reikmėms); medžio anglys (farmacijos reikmėms); melisų lašai (farmacijos reikmėms); melžimo tepalas; menčių tvarsliava (chirurginėms reikmėms); mėnesinių kelnaitės; mėnesinių raiščiai; mėnesinių tamponai; mentolis; mėtos (farmacijos reikmėms); mielės (farmacijos reikmėms); mielių maisto papildai; migdolų pienas (farmacijos reikmėms); migdomieji vaistai; mikroelementų preparatai (žmonėms ir gyvuliams); mikroorganizmų kultūros (medicinos ir veterinarijos reikmėms); mikroorganizmų maitinamosios medžiagos; mikroorganizmų preparatai (medicinos ir veterinarijos reikmėms); miltai (farmacijos reikmėms); mineraliniai maisto papildai; mineralinio vandens druskos; mineralinio vandens vonių druskos; mineralinis vanduo (medicinos reikmėms); minkštvabalių milteliai; mirobalanų žievės (farmacijos reikmėms); mitybos papildai; moleskinas medicinos reikmėms; musgaudžių lipalai; musgaudžių popierius; musių naikinimo preparatai; muslipdžiai; naminių gyvūnėlių sauskelnės; narkotikai; natrio bikarbonatas

(farmacijos reikmėms); natrio druskos (medicinos reikmėms); nejautros preparatai (anestetikai); nelaikančiųjų sugeriamosios kelnaitės (sauskelnės); nelaikančiųjų vystyklai (sauspalės); nervų sistemą raminantys vaistai; nudegimų gydymo preparatai; nuodai; nuodingų augalų naikinimo preparatai; nuospaudų preparatai; nuospaudų šalinimo priemonės; nuospaudų žiedai (kojoms); nuovirai (farmacijos reikmėms); nušalimų tepalai (farmacijos reikmėms); odontologinės švitrinės medžiagos; odos gydymo farmaciniai preparatai; opiatai; opijus; opodeldokas; organoterapiniai (opoterapiniai) preparatai; oro dezodoravimo preparatai; oro valymo preparatai; pagalbinės medžiagos medicinos reikmėms; pankoliai (medicinos reikmėms); paprastieji zizifai (vaistinė žolė); parazitų naikinimo preparatai; pastilės (farmacijos reikmėms); pektinas (farmacijos reikmėms); pepsinas (farmacijos reikmėms); peptonai (farmacijos reikmėms); perlų milteliai (medicinos reikmėms); pesticidai; pieno cukrus (farmacijos reikmėms); pieno fermentai (farmacijos reikmėms); pieno gėrimai su salyklu (medicinos reikmėms); pieno milteliai kūdikiams; pieštukai nuo galvos skausmo; piretrumas (milteliai); pirmosios pagalbos dėžutės (pilnos); pleistrai; popierius (garstyčių pleistrams); popierius (karštiems garstyčių kompresams); popierius nuo kandžių; porcelianas (dantų protezams); preparatai nuo kandžių; preparatai nuo kojų prakaitavimo; preparatai nuo nušalimų; preparatai nuo parazitų; preparatai nuo pelių; preparatai nuo prakaitavimo; preparatai nuo saulės nudegimo (farmacijos reikmėms); priemonės nuo galvos skausmo; purvas (vonioms); rabarbarų šaknys (farmacijos reikmėms); radioaktyviosios medžiagos (medicinos reikmėms); radis (medicinos reikmėms); raminamieji vaistai; rentgenologinės kontrastinės medžiagos (medicinos reikmėms); ricinos aliejus (medicinos reikmėms); riebalai (medicinos reikmėms); riebalai (veterinarijos reikmėms); rūgštys (farmacijos reikmėms); rūkomosios žolės (medicinos reikmėms); sakai (medicinos reikmėms); saldainiai (vaistiniai); saldymedžiai (farmacijos reikmėms); saldymedžių šakniastiebiai (farmacijos reikmėms); salyklas (farmacijos reikmėms); sarsaparylius (medicinos reikmėms); sėklinimo sperma; sėmenys (farmacijos reikmėms); sėmenų aliejaus maisto papildai; sėmenų maisto papildai; sėmenų miltai (farmacijos reikmėms); seroterapijos vaistai; serumai; sieros lazdelės (dezinfekcinės); sirupai (farmacijos reikmėms); skalsės (farmacijos reikmėms); skaudulių tamponai; skruzdžių aldehidas (farmacijos reikmėms); smilkalai (medicinos reikmėms); smilkomosios lazdelės (fumigantai); smilkomosios pastilės (fumigantai); smulkiagrūdė siera (farmacijos reikmėms); spiritas (farmacijos reikmėms); sterilizavimo preparatai; steroidai; stiprinamieji preparatai (vaistai); strichninas; sulfanilamidai (vaistai); šaldomieji purškalai (medicinos reikmėms); šarmai (farmacijos reikmėms); šarminių metalų jodidai (farmacijos reikmėms); šliužų naikinimo preparatai; šunų losjonai; šunų prausimo priemonės; šunų repelentai; švino lašai; tabako ištraukos (insekticidai); tabletės (farmacijos reikmėms); tauriųjų metalų lydiniai (odontologijos reikmėms); tepalai (farmacijos reikmėms); tepalai (medicinos reikmėms); tepalai nuo saulės nudegimo; terminis vanduo; terpentinas (farmacijos reikmėms); terpentino aliejus (farmacijos reikmėms); timolis (farmacijos reikmėms); tinktūros (medicinos reikmėms); tirpalai glaustiniams (kontaktiniams) lęšiams laikyti; tirpikliai (pleistrų klijams pašalinti); trankviliantai; trauklapiai; tvarsliava; tvarsliava (medicininė); tvarstomoji marlė; uostomoji druska; vabzdžių repelentai; vabzdžių repelentai (smilkalai); vaistai (medicinos reikmėms); vaistai (odontologijos reikmėms); vaistai (veterinarijos reikmėms); vaistai (žmonėms); vaistai nuo kirmėlių; vaistai nuo pleiskanų; vaistai nuo vidurių užkietėjimo; vaistažolės; vaistinės jalapos; vaistiniai drebuločiai (medicinos reikmėms); vaistiniai plaukų augimo preparatai; vakcinos; vandenilio peroksidas (medicinos reikmėms); vazelinas (medicinos reikmėms); veterinariniai preparatai; vezikantai (pūsles sukeliantys vaistai); vidurius paleidžiantys vaistai; vidurius valantys vaistai; virškinimą skatinantys vaistai (medicinos reikmėms); vitaminų preparatai; vyno akmuo (farmacijos reikmėms); vyno akmuo (kalio tartratas) (farmacijos reikmėms); vynuogių ligas gydantys chemikalai; vystyklai (kūdikių vystyklai); vonių druskos (medicinos reikmėms); vonių preparatai (medicinos reikmėms); želatina (medicinos reikmėms); žiedadulkių maisto papildai; žievės (farmacijos reikmėms); žiurkių nuodai; žolių arbatos (medicinos reikmėms); žuvų miltai (farmacijos reikmėms); žuvų taukai; žvakutės (standžios konsistencijos žvakutės arba rutuliuko formos vaistai).

---

(111) **71105**

(151) 2015 04 24

(210) 2014 1814

(220) 2014 09 11

(181) 2024 09 11

(732) UAB „GELSVA“, Liepkalnio g. 97B, LT-02121 Vilnius, LT

(740) Tatjana Sterlina, 37, UAB „Intels“, Naugarduko g. 32 / 2, LT-03225 Vilnius, LT

(540)

KAVOS FIESTA

(511)

30 kava; kavos gėrimai; kavos gėrimai su pienu; kavos pakaitalai; kavos aromatinės medžiagos; kakava; kakavos gėrimai; kakavos gėrimai su pienu; arbata; arbata su ledais; gėrimų aromatinės medžiagos (išskyrus eterinius aliejus); šokolado gėrimai; šokolado gėrimai su pienu.

---

(111) **71106**
(151) 2015 04 24
(210) 2014 1815
(220) 2014 09 11
(181) 2024 09 11
(732) UAB „GELSVA“, Liepkalnio g. 97B, LT-02121 Vilnius, LT
(740) Tatjana Sterlina, 37, UAB „Intels“, Naugarduko g. 32 / 2, LT-03225 Vilnius, LT
(540)



(531) 2.3, 6.1, 28.19, 29.1
(591) mėlyna, balta, raudona.
(511)
32 mineralinis ir gazuotas vanduo ir kiti gaivieji gėrimai; vaisių gėrimai ir vaisių sultys; sirupai ir kiti gėrimų gaminimo mišiniai.

---

(111) **71107**
(151) 2015 04 24
(210) 2014 1816
(220) 2014 09 11
(181) 2024 09 11
(732) AIDO SAVICKO ŪKIS, Grauminės k., Klaipėdos r., LT
(740) Nijolė Nemcevičienė, 19, Nijolės Nemcevičienės patentinių paslaugų firma, Laisvės al. 101A - 105, LT-44291 Kaunas, LT
(540)



(531) 25.1, 26.11, 27.5
(511)
41 sportinė ir kultūrinė veikla; fizinis lavinimas; gyvūnų dresavimas; instruktavimas; praktinis mokymas (parodomasis); pramoginių ar mokomųjų konkursų rengimas; poilsio ir pramogų vietų paslaugos; sporto aikščių nuoma; sporto stovyklų paslaugos; sveikatos klubų paslaugos (sveikatinimas ir kūno rengybos treniruotės).
44 žmonių ar gyvūnų higieninė ir grožio priežiūra; alternatyviosios medicinos paslaugos; gydymo paslaugos, būtent žirgų terapija; reabilitacijos įstaigos; sveikatingumo centrų paslaugos; gyvulių auginimas; veterinarijos pagalba; žemdirbystės ir miškininkystės paslaugos.

---

(111) **71108**
(151) 2015 04 24
(210) 2014 1817
(220) 2014 09 11
(181) 2024 09 11
(732) AIDO SAVICKO ŪKIS, Grauminės k., Klaipėdos r., LT
(740) Nijolė Nemcevičienė, 19, Nijolės Nemcevičienės patentinių paslaugų firma, Laisvės al. 101A - 105, LT-44291 Kaunas, LT
(540)



(531) 3.3, 25.1, 26.11, 27.5
(511)
41 sportinė ir kultūrinė veikla; fizinis lavinimas; gyvūnų dresavimas; instruktavimas; praktinis mokymas (parodomasis); pramoginių ar mokomųjų konkursų rengimas; poilsio ir pramogų vietų paslaugos; sporto aikščių nuoma; sporto stovyklų paslaugos; sveikatos klubų paslaugos (sveikatinimas ir kūno rengybos treniruotės).
44 žmonių ar gyvūnų higieninė ir grožio priežiūra; alternatyviosios medicinos paslaugos; gydymo paslaugos, būtent žirgų terapija; reabilitacijos įstaigos; sveikatingumo centrų paslaugos; gyvulių auginimas; veterinarijos pagalba; žemdirbystės ir miškininkystės paslaugos.

---

(111) **71109**
(151) 2015 04 24
(210) 2014 1818
(220) 2014 09 11
(181) 2024 09 11
(732) UAB FIRMA „KOSLITA“, Pievų g. 9, LT-62175 Alytus, LT
(740) Marija Lenkutienė, 6, Patentinių paslaugų centras, UAB, J.Basanavičiaus g. 11/1, LT-03108 Vilnius, LT
(540)

JĖGA

(511)

1 detergentai (gamybos reikmėms); riebalų šalinimo preparatai (gamybos reikmėms); detergentai (pramonės reikmėms).

3 amoniakinis vanduo (lakusis šarmas) (ploviklis); automobilių priekinių stiklų valymo skysčiai; dėmių valikliai; lako šalinimo preparatai (valikliai); lakusis šarmas (amoniakinis vanduo) (ploviklis); nutekamųjų vamzdžių atkimšimo preparatai; plovikliai (detergentai) (ne pramonės ir medicinos reikmėms); plovimo preparatai; riebalų šalinimo priemonės (išskyrus naudojamas gamyboje); rūdžių šalinimo preparatai; sausojo valymo preparatai; sodos šarmas; suspaustas oras (buteliukuose) (purvo ir dulkių valymo reikmėms); valikliais impregnuotas audeklas; valomoji kreida; valymo preparatai; vulkaniniai pelenai (valomieji); Žavelio vanduo.

---

(111) **71110**
(151) 2015 04 24
(210) 2014 1819
(220) 2014 09 11
(181) 2024 09 11
(732) UAB FIRMA „KOSLITA“, Pievų g. 9, LT-62175 Alytus, LT
(740) Marija Lenkutienė, 6, Patentinių paslaugų centras, UAB, J.Basanavičiaus g. 11/1, LT-03108 Vilnius, LT
(540)



(531) 26.11, 27.5
(511)

3 dezinfekcinis muilas; dezodoruojamasis muilas; dušo preparatai (asmeninės higienos ar dezodoravimo reikmėms) (tualeto reikmenys); gabalinis muilas; gabalinis prausiamasis (tualetinis) muilas; gydomasis muilas; migdolų muilas; muilas; muilas (audinių spalvų gaivinimo reikmėms); muilas nuo kojų prakaitavimo; prausimosi putos; muilas nuo prakaitavimo; naminių gyvūnėlių šampūnai; preparatai (asmeninės higienos ar dezodoravimo reikmėms), būtent intymios higienos prausikliai, intymios higienos prausimosi putos; sausieji šampūnai; skutimosi muilas; šampūnai.

---

(111) **71111**
(151) 2015 04 24
(210) 2014 1893
(220) 2014 09 24
(181) 2024 09 24
(732) UŽDAROJI AKCINĖ BENDROVĖ „EKSPOZICIJŲ CENTRAS“, Savanorių pr. 178F, LT-03154 Vilnius, LT
(740) Reda Žabolienė, 7, Advokatės Redos Žabolienės kontora METIDA, Verslo centras VERTAS, Gynėjų g. 16, LT-01109 Vilnius, LT
(540)



(531) 25.5, 26.3, 26.4, 26.11
(511)

35 mugių rengimas (komercijos ar reklamos reikmėms); parodų rengimas (komercijos ar reklamos reikmėms); ekonominis prognozavimas; rinkotyra; pavyzdžių platinimas; parduotuvių vitrinų puošimas (tvarkymas); pardavimas aukcione; prekių rodymas; visuomenės informavimas; prekių pardavimo skatinimas (kitiems); reklama; reklamos vietų nuoma; reklamos laiko nuoma žiniasklaidoje; verslo vadybos pagalba; maisto prekių, gaiviųjų ir svaigiųjų gėrimų, parfumerijos, kosmetikos, asmeninės higienos prekių, namų apyvokos reikmenų, spaudinių, drabužių, avalynės, galvos apdangalų, rankinukų, rankinių įrankių ir padargų, indų, baldų, muzikos instrumentų, statybos ir apdailos prekių, sporto ir laisvalaikio prekių sukaupimas (išskyrus

vežimą) kitiems, teikiantis pirkėjams galimybę patogiai apžiūrėti ir įsigyti tų prekių.

41 švietimas; pramogos; pramogų informacija; kultūros ar mokomųjų parodų rengimas; seminarų, konferencijų, kongresų rengimas ir vedimas; knygų leidyba; fotoreportažų rengimas; švietimo informacija; profesijos pasirinkimo konsultacijos; profesinis mokymas ir rengimas; pramoginių ar mokomųjų konkursų rengimas; mokymas; dekoracijų nuoma; poilsio ir pramogų vietų paslaugos.

---

(111) **71112**

(151) 2015 04 24

(210) 2014 1898

(220) 2014 09 24

(181) 2024 09 24

(732) UAB VOX PHARMACEUTICA, Kareivių g. 19-154, LT-01001 Vilnius, LT

(540)

Sinumax

(511)

5 acetatai (farmacijos reikmėms); akaricidai (preparatai erkėms naikinti); akių lašai; akių pavilgai; akių raiščiai medicinos reikmėms; akonitinas; alavijų preparatai (farmacijos reikmėms); albumino maisto papildai; aldehidai (farmacijos reikmėms); algicidai; alginatai (farmacijos reikmėms); alginatų maisto papildai; aliuminio acetatas (farmacijos reikmėms); alkaloidai (medicinos reikmėms); amilazė (medicinos reikmėms); aminorūgštys (medicinos reikmėms); aminorūgštys (veterinarijos reikmėms); analgetikai (skausmą malšinantys vaistai); angostūrų žievės (medicinos reikmėms); antibiotikai; antidiureziniai (šlapimą sulaikantys) preparatai; antioksidantų tabletės; antiparazitiniai antkakliai (gyvuliams); antiparazitiniai preparatai; antipiretikai (vaistai nuo karščiavimo); antireumatinės apyrankės; antireumatiniai žiedai; antiseptikai (vaistai nuo pūlinės infekcijos); antiseptinė vata; antisporiniai preparatai; apetitą mažinančios tabletės; apetito slopinamieji preparatai (preparatai nuo valgumo) (medicinos reikmėms); apynių ištraukos (ekstraktai) (farmacijos reikmėms); apyrankės (medicinos reikmėms); arbata nuo astmos; baktericidai; bakterijų kultūrų skystosios terpės; bakterijų kultūrų terpės; bakteriniai preparatai (medicinos ir veterinarijos reikmėms); bakteriniai toksinai; bakteriologiniai preparatai (medicinos ir veterinarijos reikmėms); baltymingasis maistas (medicinos reikmėms); baltymų maisto papildai; baltymų papildai gyvūnams; baltymų preparatai (medicinos reikmėms); balzamai (medicinos reikmėms); balzamų preparatai (medicinos reikmėms); bemikrobė (aseptinė) vata; betabakės cigaretės (medicinos reikmėms); bičių pienelio maisto papildai; bičių pienelis (farmacijos reikmėms); bičių pikio maisto papildai; bičių pikis (farmacijos reikmėms); biocidai; biologiniai preparatai (medicinos reikmėms); biologiniai preparatai (veterinarijos reikmėms); biologinių audinių kultūros (medicinos reikmėms); biologinių audinių kultūros (veterinarijos reikmėms); bismuto preparatai (farmacijos reikmėms); bismuto subnitratas (farmacijos reikmėms); bromas (farmacijos reikmėms); bronchų plečiamieji preparatai; burnos skalavimo tirpalai (medicinos reikmėms); celiuliozės esteriai (farmacijos reikmėms); celiuliozės eteriai (farmacijos reikmėms); cementavimo medžiagos (gyvulių kanopų); cheminės kontraceptinės priemonės; cheminiai farmaciniai preparatai; cheminiai nėštumo nustatymo preparatai; cheminiai preparatai (farmacijos reikmėms); cheminiai preparatai (medicinos reikmėms); cheminiai preparatai (veterinarijos reikmėms); cheminiai preparatai nuo pelenligės; cheminiai reagentai (medicinos arba veterinarijos reikmėms); chininas (medicinos reikmėms); chininmedžių žievės (medicinos reikmėms); chinolinas (medicinos reikmėms); chirurginė tvarsliava; chirurginiai audiniai; chirurginiai implantuojamieji audiniai (gyvybingi); chirurginiai klijai; chirurginiai skalbiniai (audiniai); chloralio vandens tirpalas (farmacijos reikmėms); chloroformas; cukrus (medicinos reikmėms); dantų amalgamos; dantų amalgamų auksas; dantų cementavimo medžiagos; dantų įspaudų medžiagos; dantų kalimosi preparatai; dantų lakas; dantų mastikos; dantų plombavimo medžiagos; dantų protezų lipalai; deguonies vonios; deguonis medicinos reikmėms; dėlės (medicinos reikmėms); detergentai (medicinos reikmėms); dezinfekantai; dezinfekavimo priemonės (higienos reikmėms); dezinfekavimo priemonės (žaizdų dezinfekavimui ir perrišimui); dezodorantai (ne žmonių arba gyvūnų); dezodorantai drabužiams ir audiniams; diabetikų duona (medicinos reikmėms); diagnostiniai preparatai (medicinos reikmėms); dietinės medžiagos (medicinos reikmėms); dietiniai gėrimai (medicinos reikmėms);dietinis maistas (medicinos reikmėms); digitalinas; dirvožemio sterilizavimo preparatai; dirželiai (higieninėms servetėlėms) (rankšluostukams); druskos (medicinos reikmėms); dujos (medicinos reikmėms); dušo preparatai (medicinos reikmėms); džiovikliai (sikatyvai) (medicinos reikmėms); elektrokardiografų elektrodų cheminiai laidininkai; eliksyrai (farmaciniai preparatai); esteriai (farmacijos reikmėms); eteriai (farmacijos reikmėms); eukaliptas (farmacijos reikmėms); eukaliptų aliejus (farmacijos reikmėms); farmaciniai preparatai; farmaciniais losjonais įmirkytos servetėlės; fenolis (farmacijos reikmėms); fermentai (farmacijos reikmėms); fermentai (medicinos reikmėms); fermentai (veterinarijos reikmėms); fermentiniai preparatai (medicinos reikmėms); fermentiniai preparatai (veterinarijos reikmėms); fermentų maisto papildai; filokserų naikinimo cheminiai preparatai; formavimo vaškas (odontologijai); fosfatai (farmacijos reikmėms); fungicidai; galio rūgštis (farmacijos reikmėms); galvijų prausimo preparatai; gambyras (farmacijos reikmėms); garstyčios (farmacijos reikmėms); garstyčių aliejus (medicinos reikmėms); garstyčių pleistrai; gencijonai (farmacijos reikmėms);

gydomasis purvas; gydomieji aliejai; gydomieji gėrimai; gydomieji marlės ir vatos žaizdų tamponai; gydomieji vonių preparatai; gydomosios arbatos; gydomosios nuosėdos (purvas); gydomosios šaknelės; gydomosios trauktinės (užpilai); gyvsidabrio tepalai; gyvulių prausimo preparatai; gyvūnų pašaro papildai; glaustinių (kontaktinių) lęšių tirpalai; glaustinių (kontaktinių) lęšių valymo preparatai; glicerofosfatas; glicerolis (medicinos reikmėms); gliukozė (medicinos reikmėms); gliukozės maisto papildai; guma (odontologijos reikmėms); gumigutas (medicinos reikmėms); gurjono balzamas (medicinos reikmėms); gvajakolis (farmacijos reikmėms); hematogenas; hemoglobinas; hemorojaus gydymo preparatai; hemostatiniai pieštukai; herbicidai; hidrastinas; hidrastininas; higieninės kelnaitės; higieninės servetėlės; higieninės vaikiškos kelnaitės; higieniniai įklotai; higieniniai rankšluostukai; higieniniai tamponai; higroskopinė vata; hormonai (medicinos reikmėms); indikatorinis popierius (medicinos ar veterinarijos reikmėms); insekticidai; intymieji lubrikantai; izotopai (medicinos reikmėms); degio tabletės; javų apdorojimo šalutiniai produktai (dietos ar medicinos reikmėms); jodas (farmacijos reikmėms); jodidai (farmacijos reikmėms); jodo trauktinė (tinktūra); jodoformas; jūros vanduo (gydomosioms vonioms); kalio druskos (medicinos reikmėms); kalkių preparatai (farmacijos reikmėms); kalomelis; kamieninės ląstelės (medicinos reikmėms); kamieninės ląstelės (veterinarijos reikmėms); kamparas (medicinos reikmėms); kamparo aliejus (medicinos reikmėms); kamšalai (medicinos reikmėms); kapsulės (farmacijos reikmėms); kapsulės (vaistams); karbolineumas (paraziticidas); karpų pieštukai; karštieji garstyčių kompresai; kasijos (medicinos reikmėms); kaulų cementas chirurgijos ir ortopedijos reikmėms; kaustiniai pieštukai; kazeino maisto papildai; kedras (medis) (vabzdžių repelentas); kelnaičių įklotai (higieniniai); kenksmingų gyvūnų naikinimo preparatai; kirmėlių varymo vaistai; kokainas; kolodijus (farmacijos reikmėms); kompresai; kondurangų žievės (medicinos reikmėms); korpija (medicinos reikmėms); krakmolas (dietos arba farmacijos reikmėms); kramtomoji guma (medicinos reikmėms); krapų aliejus (medicinos reikmėms); kraujas (medicinos reikmėms); kraujavimą stabdantys preparatai; kraujo plazma; kreozotas (farmacijos reikmėms); krotonmedžių žievės; krūtų priežiūros tamponai; kūdikių sauskelnės; kūdikių vystyklai - kelnaitės (sauskelnės); kurarė; kvebrachas (medicinos reikmėms); kviečių apdorojimo nuo kūlių cheminiai preparatai; kviečių gemalų maisto papildai; kviečių ligų (kūlių) naikinimo cheminiai preparatai; laksantai (vidurius paleidžiantys vaistai); laktozė (farmacijos reikmėms); lecitinas (medicinos reikmėms); lecitino maisto papildai; ledinukai (medicinos reikmėms); lervų naikinimo preparatai; liekninamosios tabletės; liesėjimo medicininiai preparatai; linimentai (skystieji tepalai); lipnieji pleistrai; lipniosios juostelės (medicinos reikmėms); lipniosios juostos (medicinos reikmėms); lytinio aktyvumo mažinimo preparatai; losjonai (farmacijos reikmėms); losjonai (veterinarijos reikmėms); lupulinas (farmacijos reikmėms); magnezija (farmacijos reikmėms); maistas (kūdikiams); maistinės skaidulos; makšties plovimo skysčiai; mangrovių žievės (farmacijos reikmėms); medicininis spiritas; medicinos reikmenų dėžutės (nešiojamosios) (pilnos); medienos grybo naikinimo preparatai; medvilnė (medicinos reikmėms); medžio anglys (farmacijos reikmėms); melisų lašai (farmacijos reikmėms); melžimo tepalas; menčių tvarsliava (chirurginėms reikmėms); mėnesinių kelnaitės; mėnesinių raiščiai; mėnesinių tamponai; mentolis; mėtos (farmacijos reikmėms); mielės (farmacijos reikmėms); mielių maisto papildai; migdolų pienas (farmacijos reikmėms); migdomieji vaistai; mikroelementų preparatai (žmonėms ir gyvuliams); mikroorganizmų kultūros (medicinos ir veterinarijos reikmėms); mikroorganizmų maitinamosios medžiagos; mikroorganizmų preparatai (medicinos ir veterinarijos reikmėms); miltai (farmacijos reikmėms); mineraliniai maisto papildai; mineralinio vandens druskos; mineralinio vandens vonių druskos; mineralinis vanduo (medicinos reikmėms); minkštvabalių milteliai; mirobalanų žievės (farmacijos reikmėms); mitybos papildai; moleskinas medicinos reikmėms; musgaudžių lipalai; musgaudžių popierius; musių naikinimo preparatai; muslipdžiai; naminių gyvūnėlių sauskelnės; narkotikai; natrio bikarbonatas (farmacijos reikmėms); natrio druskos (medicinos reikmėms); nejautros preparatai (anestetikai); nelaikančiųjų sugeriamosios kelnaitės (sauskelnės); nelaikančiųjų vystyklai (sauspalės); nervų sistemą raminantys vaistai; nudegimų gydymo preparatai; nuodai; nuodingų augalų naikinimo preparatai; nuospaudų preparatai; nuospaudų šalinimo priemonės; nuospaudų žiedai (kojoms); nuovirai (farmacijos reikmėms); nušalimų tepalai (farmacijos reikmėms); odontologinės švitrinės medžiagos; odos gydymo farmaciniai preparatai; opiatai; opijus; opodeldokas; organoterapiniai (opoterapiniai) preparatai; oro dezodoravimo preparatai; oro valymo preparatai; pagalbinės medžiagos medicinos reikmėms; pankoliai (medicinos reikmėms); paprastieji zizifai (vaistinė žolė); parazitų naikinimo preparatai; pastilės (farmacijos reikmėms); pektinas (farmacijos reikmėms); pepsinas (farmacijos reikmėms); peptonai (farmacijos reikmėms); perlų milteliai (medicinos reikmėms); pesticidai; pieno cukrus (farmacijos reikmėms); pieno fermentai (farmacijos reikmėms); pieno gėrimai su salyklu (medicinos reikmėms); pieno milteliai kūdikiams; pieštukai nuo galvos skausmo; piretrumas (milteliai); pirmosios pagalbos dėžutės (pilnos); pleistrai; popierius (garstyčių pleistrams); popierius (karštiems garstyčių kompresams); popierius nuo kandžių; porcelianas (dantų protezams); preparatai nuo kandžių; preparatai nuo kojų prakaitavimo; preparatai nuo nušalimų; preparatai nuo parazitų; preparatai nuo pelių; preparatai nuo prakaitavimo; preparatai nuo saulės nudegimo (farmacijos reikmėms); priemonės nuo galvos skausmo; purvas (vonioms); rabarbarų šaknys (farmacijos reikmėms); radioaktyviosios medžiagos (medicinos reikmėms); radis (medicinos reikmėms); raminamieji vaistai; rentgenologinės

kontrastinės medžiagos (medicinos reikmėms); ricinos aliejus (medicinos reikmėms); riebalai (medicinos reikmėms); riebalai (veterinarijos reikmėms); rūgštys (farmacijos reikmėms); rūkomosios žolės (medicinos reikmėms); sakai (medicinos reikmėms); saldainiai (vaistiniai); saldymedžiai (farmacijos reikmėms); saldymedžių šakniastiebiai (farmacijos reikmėms); salyklas (farmacijos reikmėms); sarsaparylius (medicinos reikmėms); sėklinimo sperma; sėmenys (farmacijos reikmėms); sėmenų aliejaus maisto papildai; sėmenų maisto papildai; sėmenų miltai (farmacijos reikmėms); seroterapijos vaistai; serumai; sieros lazdelės (dezinfekcinės); sirupai (farmacijos reikmėms); skalsės (farmacijos reikmėms); skaudulių tamponai; skruzdžių aldehidas (farmacijos reikmėms); smilkalai (medicinos reikmėms); smilkomosios lazdelės (fumigantai); smilkomosios pastilės (fumigantai); smulkiagrūdė siera (farmacijos reikmėms); spiritas (farmacijos reikmėms); sterilizavimo preparatai; steroidai; stiprinamieji preparatai (vaistai); strichninas; sulfanilamidai (vaistai); šaldomieji purškalai (medicinos reikmėms); šarmai (farmacijos reikmėms); šarminių metalų jodidai (farmacijos reikmėms); šliužų naikinimo preparatai; šunų losjonai; šunų prausimo priemonės; šunų repelentai; švino lašai; tabako ištraukos (insekticidai); tabletės (farmacijos reikmėms); tauriųjų metalų lydiniai (odontologijos reikmėms); tepalai (farmacijos reikmėms); tepalai (medicinos reikmėms); tepalai nuo saulės nudegimo; terminis vanduo; terpentinas (farmacijos reikmėms); terpentino aliejus (farmacijos reikmėms); timolis (farmacijos reikmėms); tinktūros (medicinos reikmėms); tirpalai glaustiniams (kontaktiniams) lęšiams laikyti; tirpikliai (pleistrų klijams pašalinti); trankviliantai; trauklapiai; tvarsliava; tvarsliava (medicininė); tvarstomoji marlė; uostomoji druska; vabzdžių repelentai; vabzdžių repelentai (smilkalai); vaistai (medicinos reikmėms); vaistai (odontologijos reikmėms); vaistai (veterinarijos reikmėms); vaistai (žmonėms); vaistai nuo kirmėlių; vaistai nuo pleiskanų; vaistai nuo vidurių užkietėjimo; vaistažolės; vaistinės jalapos; vaistiniai drebuločiai (medicinos reikmėms); vaistiniai plaukų augimo preparatai; vakcinos; vandenilio peroksidas (medicinos reikmėms); vazelinas (medicinos reikmėms); veterinariniai preparatai; vezikantai (pūsles sukeliantys vaistai); vidurius paleidžiantys vaistai; vidurius valantys vaistai; virškinimą skatinantys vaistai (medicinos reikmėms); vitaminų preparatai; vyno akmuo (farmacijos reikmėms); vyno akmuo (kalio tartratas) (farmacijos reikmėms); vynuogių ligas gydantys chemikalai; vystyklai (kūdikių vystyklai); vonių druskos (medicinos reikmėms); vonių preparatai (medicinos reikmėms); želatina (medicinos reikmėms); žiedadulkių maisto papildai; žievės (farmacijos reikmėms); žiurkių nuodai; žolių arbatos (medicinos reikmėms); žuvų miltai (farmacijos reikmėms); žuvų taukai; žvakutės (standžios konsistencijos žvakutės arba rutuliuko formos vaistai).

(111) **71113**
(151) 2015 04 24
(210) 2014 1904
(220) 2014 09 25
(181) 2024 09 25
(732) UAB „ANRA INVESTICIJA“, Eišiškių sodų 5-oji g. 19, LT-01001 Vilnius, LT
(540)



(531) 26.4, 26.4, 27.1, 29.1
(591) tamsiai žalia, šviesiai žalia, geltona, pilka, balta.
(511)

35 algalapių parengimas; artistų verslo vadyba; biuro mašinų ir įrengimų nuoma; buhalterinė apskaita; dokumentų dauginimas; duomenų paieška kompiuterių rinkmenose (kitiems); ekonominis prognozavimas; fotokopijavimas; fotokopijavimo mašinų nuoma; importo ir eksporto agentūros; informacijos rinkimas kompiuterinėse duomenų bazėse; informacijos sisteminimas kompiuterinėse duomenų bazėse; kainų palyginimo paslaugos; komercijos ar pramonės vadybos pagalba; komercinė informacija ir patarimai vartotojams (konsultacijų teikimas); komercinės informacijos agentūros; komercinės ir verslo kontaktų informacijos teikimas; komercinio tarpininkavimo paslaugos; kompiuterinių duomenų bazių duomenų atnaujinimas ir priežiūra; kompiuterizuotas rinkmenų (bylų) tvarkymas; laikraščių užsakymas (kitiems); laisvai samdomų paslaugų teikėjų verslo vadyba; madų šou rengimas pardavimo skatinimo reikmėms; maketavimo paslaugos reklamos tikslams; mažmeninė ir didmeninė prekyba farmacijos, veterinarijos ir higienos preparatais bei medicinos reikmenimis; modelių paslaugos (reklamos reikmėms ar pardavimui skatinti); mokesčių apskaičiavimas; mugių rengimas (komercijos ar reklamos reikmėms); naujienų apžvalgų paslaugos; nuomonių tyrimas; paieškos sistemos optimizavimas; pardavimas aukcione; pardavimo stendų nuoma; parduotuvių vitrinų puošimas (tvarkymas); parodų rengimas (komercijos ar reklamos reikmėms); paslaugų nuoma (verslo pagalba); pavyzdžių platinimas; personalo komplektavimas; personalo vadybos konsultacijos; pranešimų užrašymas (įstaigų veikla); prekių pardavimo skatinimas (kitiems); prekių pateikimas žiniasklaidoje pardavimo reikmėms;

prekių rodymas; prekių užsakymų administracinis tvarkymas; prekybos sandorių derybos ir susitarimai (tretiesiems asmenims); psichologinis testavimas personalo parinkimo reikmėms; radijo reklama; reklama; reklama „mokėk už paspaudimą“; reklama paštu; reklaminės medžiagos nuoma; reklaminės medžiagos tobulinimas; reklaminių filmų gamyba; reklaminių skelbimų platinimas; reklaminių tekstų rašymas; reklaminių tekstų skelbimas; reklamos agentūros; reklamos laiko nuoma žiniasklaidoje; reklamos pristatymas paštu; reklamos vietų nuoma; rėmėjų paieška; rinkodara; rinkos nagrinėjimas; rinkotyra; samdos agentūros; savikainos analizė; sąskaitų būklės apyskaitų sudarymas; sąskaitų-faktūrų išrašymas; sekretoriavimas; skelbimų klijavimas; smulkių prekių pardavimo automatų nuoma; spausdinimas (mašinėle); statistinių duomenų rinkimas; statybų verslo projektų vadyba; stenografavimas; svetainės duomenų srauto optimizavimas; tekstų dorojimas; telefoniniai atsakymai (kai abonentas nepasiekiamas); telekomunikacinių paslaugų užsakymas (kitiems); telerinkodaros paslaugos; televizijos reklama; tiekimo paslaugos kitiems (prekių ir paslaugų pirkimas kitiems verslams); trečiųjų asmenų prekių ir paslaugų licencijavimo komercinis administravimas; verslo auditas; verslo efektyvumo (veiksmingumo) specialistų paslaugos; verslo informacija; verslo informacijos teikimas visuotinio kompiuterių tinklo svetainėse; verslo nagrinėjimas; verslo operacijų įvertinimas; verslo organizavimo konsultacijos; verslo patikrinimai; verslo perkėlimo paslaugos; verslo specialistų konsultacijos; verslo tyrimai; verslo vadyba (sportininkams); verslo vadybos ir organizavimo konsultacijos; verslo vadybos konsultacijos; verslo vadybos pagalba; verslo vadybos patarėjų paslaugos; viešas reklamavimas; viešasis elektroninis reklamavimas kompiuterių tinkle; viešbučių verslo vadyba; visuomenės informavimas.

36 akcijų ir obligacijų supirkimo ir pardavimo tarpininkavimas (vertybinių popierių makleriai); anglies dioksido kreditų pardavimo tarpininkavimas; antikvarinių daiktų įvertinimas; atsiskaitymų ne grynaisiais pinigais sistema (kliringas); banko operacijos; biržos kursų kitimo informacija; biržos maklerių paslaugos; būsto agentūros (butai); butų nuoma; čekių patikrinimas; dalimis padengiamos paskolos; daugiabučių namų valdymas; debeto kortelių paslaugos; draudimas; draudimas nuo gaisro; draudimas nuo nelaimingų atsitikimų; draudimo informacija; draudimo konsultacijos; draudimo rizikos vertintojų (aktuarų) paslaugos; draudimo tarpininkavimas (draudimo makleriai); elektroninis pinigų pervedimas; faktoringas; finansavimo paslaugos; finansinė informacija; finansinė parama; finansinės informacijos teikimas visuotinio kompiuterių tinklo svetainėse; finansinės konsultacijos; finansinės veiklos vadyba; finansinės analizės; finansinis įvertinimas (draudimo, banko operacijų, nekilnojamojo turto); finansinis stačio miško įvertinimas; finansinis vilnų įvertinimas; fiskalinis įvertinimas; garantijos; gyvenamųjų patalpų nuoma; gyvybės draudimas; hipotekos paskolos; internetinė bankininkystė; investicijų fondai; išperkamosios nuomos finansavimas; jūrinis draudimas; juvelyrinių dirbinių (brangenybių) įvertinimas; kapitalo investavimas; kelioninių čekių išleidimas; kontorų nuoma (nekilnojamas turtas); kredito agentūros; kredito kortelių išleidimas; kredito kortelių paslaugos; labdaros fondų lėšų rinkimas; laidavimo įsipareigojimai; laidavimo paslaugos; lėšų investavimas; lombardų veikla; meno kūrinių įvertinimas; muitinės tarpininkų veikla (muitinės makleriai); nekilnojamojo turto agentūros; nekilnojamojo turto įvertinimas; nekilnojamojo turto nuomos agentūros; nekilnojamojo turto tarpininkų veikla (nekilnojamojo turto makleriai); nekilnojamojo turto valdymas; nekilnojamojo turto nuoma; numizmatinis įvertinimas; nuompinigių rinkimas; paskolos (finansinės); pašto ženklų įvertinimas; patikėtinis (turto); patikėtinių veikla; pensijų mokėjimo paslaugos; pinigų keitimas; pinigų rinkliavų rengimas; pirkimo išsimokėtinai finansavimas; remonto įkainių įvertinimas (finansinis įvertinimas); saugojimas seifuose; savišalpos fondo paslaugos; skolinimas už vertybinius popierius; skolinimosi patarėjų paslaugos; skolų inkasavimo agentūros; statybos projektų finansų tvarkymas; sveikatos draudimas; tarpininkavimas (maklerių veikla); tarpuskaitos namai (finansiniai); taupomųjų bankų paslaugos; ūkių nuoma; verslo likvidavimo paslaugos (finansinės); vertybinių popierių išleidimas; vertybinių popierių supirkimo ir pardavimo tarpininkavimas (vertybinių popierių makleriai); vertybių saugojimas.

45 alternatyvaus ginčų sprendimo paslaugos; apsauga; apsauginių signalizacijų priežiūra; apsaugos konsultacijos; arbitražas; asmeninė apsauga; asmens kilmės tyrimai; atstovavimo bylose (bylinėjimosi) paslaugos; autorių teisių vadyba; bagažo tikrinimas saugumo tikslais; balzamavimo paslaugos; civilinės metrikacijos biurai; dingusių žmonių paieška; drabužių nuoma; gaisrų gesinimas; gamyklų tikrinimas saugumo tikslais; genealoginiai tyrimai; gesintuvų nuoma; gyvūnėlių priežiūra (šeimininkams nesant); horoskopų sudarymas; intelektinės nuosavybės konsultacijos; intelektinės nuosavybės licencijavimas; intelektinės nuosavybės teisių priežiūra (teisinių konsultacijų reikmėms); internetinių socialinių tinklų paslaugos; įvaikinimo agentūrų paslaugos; karvelių paleidimas (specialioms progoms); kompiuterinių programų licencijavimas (juridinės paslaugos); kremavimas; laidojimo biurai; laidotuvės; lydėjimas viešosiose vietose; naktinė sauga; namų priežiūra; prarastos nuosavybės grąžinimas; priešgaisrinės signalizacijos nuoma; religinių renginių rengimas; seifų nuoma; seklių agentūros; spynų atrakinimas; sričių vardų registravimas (juridinės paslaugos); susitikimų paslaugos; tarpininkavimas; teisiniai tyrimai; vaikų priežiūra; vakarinių drabužių nuoma; vestuvių iškilmių planavimas ir rengimas.

(111) **71114**
(151) 2015 04 24
(210) 2014 1911
(220) 2014 09 26
(181) 2024 09 26
(732) UAB „TECHNOINFORM POPIERIUS“, Verkių g. 29, Šeimos aikštė 1, LT-09108 Vilnius, LT
(540)



(531) 3.7, 25.1, 25.7, 29.1
(591) ruda, šviesiai ruda, tamsiai ruda, geltona, pilka, balta, juoda, šviesiai žalia, šviesiai mėlyna, raudona.
(511)

35 algalapių parengimas; artistų verslo vadyba; biuro mašinų ir įrengimų nuoma; buhalterinė apskaita; dokumentų dauginimas; duomenų paieška kompiuterių rinkmenose (kitiems); ekonominis prognozavimas; fotokopijavimas; fotokopijavimo mašinų nuoma; importo ir eksporto agentūros; informacijos rinkimas kompiuterinėse duomenų bazėse; informacijos sisteminimas kompiuterinėse duomenų bazėse; kainų palyginimo paslaugos; komercijos ar pramonės vadybos pagalba; komercinė informacija ir patarimai vartotojams (konsultacijų teikimas); komercinės informacijos agentūros; komercinės ir verslo kontaktų informacijos teikimas; komercinio tarpininkavimo paslaugos; kompiuterinių duomenų bazių duomenų atnaujinimas ir priežiūra; kompiuterizuotas rinkmenų (bylų) tvarkymas; laikraščių užsakymas (kitiems); laisvai samdomų paslaugų teikėjų verslo vadyba; madų šou rengimas pardavimo skatinimo reikmėms; maketavimo paslaugos reklamos tikslams; mažmeninė ir didmeninė prekyba farmacijos, veterinarijos ir higienos preparatais bei medicinos reikmenimis; modelių paslaugos (reklamos reikmėms ar pardavimui skatinti); mokesčių apskaičiavimas; mugių rengimas (komercijos ar reklamos reikmėms); naujienų apžvalgų paslaugos; nuomonių tyrimas; paieškos sistemos optimizavimas; pardavimas aukcione; pardavimo stendų nuoma; parduotuvių vitrinų puošimas (tvarkymas); parodų rengimas (komercijos ar reklamos reikmėms); paslaugų nuoma (verslo pagalba); pavyzdžių platinimas; personalo komplektavimas; personalo vadybos konsultacijos; pranešimų užrašymas (įstaigų veikla); prekių pardavimo skatinimas (kitiems); prekių pateikimas žiniasklaidoje pardavimo reikmėms; prekių rodymas; prekių užsakymų administracinis tvarkymas; prekybos sandorių derybos ir susitarimai (tretiesiems asmenims); psichologinis testavimas personalo parinkimo reikmėms; radijo reklama; reklama; reklama „mokėk už paspaudimą“; reklama paštu; reklaminės medžiagos nuoma; reklaminės medžiagos tobulinimas; reklaminių filmų gamyba; reklaminių skelbimų platinimas; reklaminių tekstų rašymas; reklaminių tekstų skelbimas; reklamos agentūros; reklamos laiko nuoma žiniasklaidoje; reklamos pristatymas paštu; reklamos vietų nuoma; rėmėjų paieška; rinkodara; rinkos nagrinėjimas; rinkotyra; samdos agentūros; savikainos analizė; sąskaitų būklės apyskaitų sudarymas; sąskaitų-faktūrų išrašymas; sekretoriavimas; skelbimų klijavimas; smulkių prekių pardavimo automatų nuoma; spausdinimas (mašinėle); statistinių duomenų rinkimas; statybų verslo projektų vadyba; stenografavimas; svetainės duomenų srauto optimizavimas; tekstų dorojimas; telefoniniai atsakymai (kai abonentas nepasiekiamas); telekomunikacinių paslaugų užsakymas (kitiems); telerinkodaros paslaugos; televizijos reklama; tiekimo paslaugos kitiems (prekių ir paslaugų pirkimas kitiems verslams); trečiųjų asmenų prekių ir paslaugų licencijavimo komercinis administravimas; verslo auditas; verslo efektyvumo (veiksmingumo) specialistų paslaugos; verslo informacija; verslo informacijos teikimas visuotinio kompiuterių tinklo svetainėse; verslo nagrinėjimas; verslo operacijų įvertinimas; verslo organizavimo konsultacijos; verslo patikrinimai; verslo perkėlimo paslaugos; verslo specialistų konsultacijos; verslo tyrimai; verslo vadyba (sportininkams); verslo vadybos ir organizavimo konsultacijos; verslo vadybos konsultacijos; verslo vadybos pagalba; verslo vadybos patarėjų paslaugos; viešas reklamavimas; viešasis elektroninis reklamavimas kompiuterių tinkle; viešbučių verslo vadyba; visuomenės informavimas.

---

(111) **71115**
(151) 2015 04 24
(210) 2014 1927
(220) 2014 09 30
(181) 2024 09 30
(732) NATALIJA MARTINAVIČIENĖ, Pakalnės g. 18, Domeikava, LT-54354 Kauno r., LT
(740) Gražina Pečiulienė, 38, Bajorų kel. 11-18, LT-08466 Vilnius, LT
(540)



(531) 25.1, 26.7, 27.5

(511)

14 agatai; amuletai (juvelyriniai dirbiniai); ankeriai (laikrodžių detalės); apyrankės (juvelyriniai dirbiniai); atominiai laikrodžiai; auksas (neapdirbtas arba kalstytas); auksasiūliai (juvelyriniai dirbiniai); auskarai; batų puošmenos (brangiųjų metalų); biustai (brangiųjų metalų); brangakmeniai; brangenybių dėklai; brangenybių dėžutės; brangieji metalai (neapdirbti ar iš dalies apdirbti); chronografai; chronometrai; chronometriniai prietaisai; chronoskopai; ciferblatai (laikrodžių); deimantai; dekoratyvinės sagės; dėžutės (brangiųjų metalų); dramblio kaulas (papuošalai); gagatas (neapdorotas ar iš dalies apdorotas); gagato papuošalai; gintaro juvelyriniai dirbiniai; grandinėlės (juvelyriniai dirbiniai); iridis; juvelyriniai dirbiniai; juvelyriniai niekučiai; kaklaraiščių segtukai; kaklaraiščių smeigtukai; karoliai (juvelyriniai dirbiniai); karoliai (presuoto gintaro); karoliukai (papuošalų gamybai); karuliai (juvelyriniai dirbiniai); kluazonė juvelyriniai dirbiniai; kontroliniai laikrodžiai; laikrodiniai mechanizmai; laikrodžiai (elektriniai); laikrodžiai (kišeniniai, rankiniai); laikrodžiai (sieniniai, staliniai, bokšto); laikrodžių apyrankės; laikrodžių būgnai; laikrodžių dėžutės; laikrodžių dėžutės (dovanoms); laikrodžių futliarai; laikrodžių grandinėlės; laikrodžių korpusai; laikrodžių mechanizmai; laikrodžių rodyklės; laikrodžių spyruoklės; laikrodžių stiklai; liejiniai (brangiųjų metalų); lydiniai (tauriųjų metalų); medaliai; medalionai (juvelyriniai dirbiniai); meno dirbiniai (brangiųjų metalų); monetos; olivinas (brangakmenis); osmis; paladis; papuošalai (juvelyriniai dirbiniai); perlų juvelyriniai dirbiniai; platina; pusbrangiai akmenys; raktų žiedai (su pakabučiais); rankiniai laikrodžiai; rankinių laikrodžių dirželiai; rankogalių sąsagos; rodis; rutenis; sagės (juvelyriniai dirbiniai); saulės laikrodžiai; sidabras (neapdirbtas arba kalstytas); sidabrasiūliai; sidabro verpalai; siūlai (brangiųjų metalų) (juvelyriniai dirbiniai); skiriamieji ženklai (brangiųjų metalų); skrybėlių papuošalai (brangiųjų metalų); smeigtukai (juvelyriniai dirbiniai); stabdomieji laikmačiai; statulėlės (brangiųjų metalų); statulėlės (brangiųjų metalų); statulos (brangiųjų metalų); strazai (dirbtiniai brangakmeniai); strazai (drabužių puošmenos iš dirbtinių brangakmenių); špineliai (brangakmeniai); švytuoklės (laikrodžių); variniai žetonai; vielos (brangiųjų metalų) (juvelyriniai dirbiniai); žadintuvai; žiedai (juvelyriniai dirbiniai).

25 drabužiai, apranga, galvos apdangalai.

---

(111) **71116**

(151) 2015 04 24

(210) 2014 2033

(220) 2014 10 17

(181) 2024 10 17

(732) UAB „CITUS COMMERCIAL“, T. Ševčenkos g. 16A-308, LT-01001 Vilnius, LT

(740) Monika Kazavičiūtė, Olimpiečių g. 1-23, LT-01001, Vilnius, LT

(540)



(531) 7.1, 26.3, 29.1

(591) juoda, geltona, tamsiai geltona.

(511)

36 nekilnojamojo turto agentūros.

---

(111) **71117**

(151) 2015 04 24

(210) 2013 1859

(220) 2012 11 06

(181) 2022 11 06

(732) PROSIEBEN TELEVISION GmbH, Medienallee 7, 85774 Unterfoehring, DE

(740) Vitalija Banaitienė, 55, UAB „Tarpinė“, p.d. 1202 LT-01007, A. P. Kavoliuko g. 24-152, LT-04328 Vilnius, LT

(540)

The Voice

(511)

37 statyba; taisymas (remontas); įtaisymo ir įrengimo paslaugos; namų nugriovimas; pastatų sandarinimas; transporto priemonių tepimas; iškabų dažymas ar taisymas; asfaltavimas; kompiuterių aparatūros įtaisymas, taisymas ir techninė priežiūra; drabužių atnaujinimas; statybos informacija; taisyklų informacija; pastatų valymas (iš išorės); mugių prekystalių ir parduotuvių statyba; sandėlių statymas ir remontas; statybos konsultacijos; pastatų statyba; kasyba; šlifavimas pemza; baltinių lyginimas; sausasis valymas; stogo dengimas; pastatų izoliavimas; drabužių garinis lyginimas; dezinfekavimas; trukdžių slopinimas (elektriniuose aparatuose); fabrikų statyba; transporto priemonių techninė priežiūra; transporto priemonių techninės priežiūros stotys (papildymas degalais ir remontas); dūmtraukių valymas; drabužių taisymas (adymas); statybinių pastolių rinkimas; tinkavimas; uostų statyba; pastatų valymas (iš vidaus); naftotiekių tiesimas ir priežiūra; liftų įrengimas ir taisymas; drėkinimo įrenginių įtaisymas ir taisymas; apsauginių signalizacijų įrengimas ir taisymas; elektros prietaisų

įtaisymas ir taisymas; priešgaisrinių signalizacijų įrengimas ir taisymas; šildymo įrangos įtaisymas ir taisymas; oro kondicionavimo aparatų įtaisymas ir taisymas; šaldymo įrangos įtaisymas ir taisymas; krosnių, židinių įrengimas ir taisymas; transporto priemonių poliravimas; baldų apmušimas; graužikų naikinimas; katilų įrengimas ir taisymas; telefonų įrengimas ir taisymas; virtuvės įrangos įtaisymas; biuro įrangos įtaisymas, taisymas ir priežiūra; mašinų ir mechanizmų montavimas, techninė priežiūra ir taisymas; odos gaminių valymas, taisymas ir priežiūra; baseinų priežiūra; alavavimas (pakartotinis); santechnikos darbai; dirbtinio sniego dangos darymo paslaugos; stalių darbai (taisymas); lakavimas; statybų priežiūra; vidaus ir išorės dažymas; akmenų mūrijimas; baldų priežiūra; vandens užtvarų statyba (pylimai, bangolaužiai); durų ir langų įstatymas; spausdintuvų kasečių pildymas; kailių priežiūra, valymas ir taisymas; transporto priemonių valymas ir taisymas; drabužių valymas; langų valymas; raštuotų audinių valymas; kino projektorių taisymas ir techninė priežiūra; drabužių taisymas; pagalba sugedus transporto priemonei (taisymas); fotografijos aparatų taisymas; baldų apmušalų taisymas; siurblių taisymas; skėčių taisymas, tarp jų saulės skėčių taisymas; spynų taisymas; laikrodžių taisymas; meno kūrinių restauravimas; baldų restauravimas; muzikos instrumentų restauravimas; antikorozinis apdorojimas; antikorozinis transporto priemonių apdorojimas; padangų protektorių atnaujinimas; gręžinių gręžimas; kenkėjų naikinimas (ne žemės ūkyje); laivų statyba; peilių galandimas; barstymas smėliu; avalynės taisymas; karjerų naudojimo paslaugos; plytų mūrijimas; kelių tiesimas; gatvių valymas; sienų apmušimas; giliųjų naftos ar dujų gręžinių gręžimas; sudilusių ar iš dalies išardytų mašinų ir mechanizmų atnaujinimas; sudilusių ar iš dalies išardytų variklių atnaujinimas; povandeninės statybos; povandeninis taisymas; ekskavatorių nuoma; statybos įrenginių nuoma; buldozerių nuoma; kranų nuoma (statybos įrenginiai); valymo mašinų nuoma; kelių šlavimo mašinų nuoma; kniedijimas; padangų vulkanizavimas (taisymas); degiklių taisymas ir techninė priežiūra; lėktuvų priežiūra ir taisymas; automobilių techninė priežiūra ir taisymas; seifų (kambarių) taisymas ir techninė priežiūra; seifų taisymas ir techninė priežiūra; plovimas; skalbimas ir lyginimas; transporto priemonių plovimas; automobilių plovimas; baltinių skalbimas; dailidžių paslaugos.

38 telekomunikacijos; informacija apie telekomunikacijas; televizijos transliavimas; kabelinės televizijos transliavimas; radijo transliavimas; naudotojų kreipties į visuotinį kompiuterių tinklą parūpinimas; telekomunikacinio prijungimo prie visuotinio kompiuterių tinklo parūpinimas; internetinių pokalbių svetainių parūpinimas; telekomunikacijos kanalų teleparduotuvių reikmėms parūpinimas; naujienų agentūros; belaidis transliavimas; elektroninių skelbimo lentų paslaugos (telekomunikacijų paslaugos); elektroninis paštas; telekso paslaugos; ryšiai per pluoštinį optinį tinklą; ryšiai per kompiuterių terminalus; telefono ryšiai; telekomunikacinio maršrutizavimo ir susijungimo paslaugos; mobiliųjų telefonų ryšiai; kompiuterizuotas pranešimų ir vaizdų perdavimas; asmenų ieškos paslaugos (per radiją, telefonu ar kitomis elektroninio ryšio priemonėmis); palydovinis perdavimas; balso pašto paslaugos; faksimilių perdavimas; telefono paslaugos; telegrafo paslaugos; telegrafo ryšiai; telegramų perdavimas; nuotolinių konferencijų paslaugos; skaitmeninių rinkmenų perdavimas; sveikinimo atvirukų tiesioginis perdavimas per kompiuterių tinklą; pranešimų siuntimas; pranešimų siuntimo aparatų nuoma; faksimilinių aparatų nuoma; modemų nuoma; telefonų nuoma; telekomunikacijų įrenginių nuoma; prieigos prie visuotinio kompiuterinio tinklo laiko nuoma; prieigos prie duomenų bazių parūpinimas; filmų, televizijos, radijo, vaizdo teksto, teleteksto programų arba laidų transliavimas, ypač reklaminių šūkių; teleprekybos programų transliavimas; naujienų rinkimas ir teikimas (naujienų agentūros); bendro pobūdžio informacijos rinkimas ir teikimas (spaudos agentūrų paslaugos); garso, vaizdo ir duomenų perdavimas kabeliu, palydoviniu ryšiu, kompiuteriu (tinklu), telefonu ir integruotų paslaugų skaitmeninio tinklo (ISDN) linijomis bei kitomis telekomunikacinio perdavimo priemonėmis; prieigos prie duomenų bazėse sukauptos informacijos teikimas, tarp jų internete ir naudojant interaktyvias komunikacines kompiuterių sistemas; kompiuterinių duomenų bazių kreipties laiko nuoma; prieigos prie visuotinio kompiuterinio informacijos tinklo teikimas; tiesioginio ryšio portalų teikimas; abonentinės televizijos transliavimas, tarp jų mokamos televizijos ir vaizdo įrašų pagal pareikalavimą transliavimas abonentams; techninės prieigos prie kompiuterinių žaidimų svetainių internete ir kitose tiesioginio interneto prieigose teikimas; telekomunikacijos, naudojant interneto platformas ir portalus.

39 vežimas; prekių pakavimas ir sandėliavimas; kelionių rengimas; vilkimas; pagalba sugedus transporto priemonei (vilkimas); informacija apie vežimą; siuntinių pristatymas; prekių pristatymas; laikraščių pristatymas; keleivių vežiojimas; autobusų transportas; iškylos valtimis; turistų vežiojimas; frachtavimas; laivų gelbėjimas; ledlaužių paslaugos; gėlių pristatymas; vietų užsakymas (kelionėms); vairuotojo (samdomo) paslaugos; krovinių ekspedijavimas; vežimas kinkomuoju transportu; transporto tarpininkavimas; perkraustymo paslaugos; valčių sandėliavimas; prekių saugojimas; prekių vyniojimas; krovinių iškrovimas; informacija apie sandėliavimą; išpilstymo į butelius paslaugos; krovinių vežimo tarpininkavimas; pašto frankavimas; krovinių nešiojimas; sanitarinis transportas; kurjerių paslaugos (pranešimai ar prekės); sandėliavimas; pilotavimas; orlaivių nuoma; oro transportas; baldų vežimas; pranešimų pristatymas (laiškų, telegramų); automobilių statymas; tramvajų transportas; fizinis elektroninių duomenų ar dokumentų saugojimas; vamzdynų transportas; turistų lydėjimas; turistinių

autobusų nuoma; kelionių užsakymai; vežiojimų užsakymas; turto gelbėjimas; transporto gelbėjimas; laivų tarpininkavimas; šliuzo vartų valdymas; jūrų transportas; palydovų paleidimas kitiems; laivų pakrovimas ar iškrovimas; taksi transportas; upių transportas; geležinkelių transportas; keltų transportas; automobilių transportas; gabenimas baržomis; gabenimas sunkvežimiais; vandens transportas; atliekų išvežimas ir laikymas; saugus vertybių gabenimas; transporto logistika; nuskendusio turto gelbėjimas; ekskursijos (turistinės); jūrų kelionių rengimas; frachtavimas (krovinių vežimas laivais); informacija apie kelių eismą; valčių nuoma; transporto priemonių nuoma; garažų nuoma; šaldiklių nuoma; transporto priemonių stogo bagažinių nuoma; geležinkelio platformų nuoma; automobilių nuoma; šaldytuvų nuoma; sandėlių konteinerių nuoma; sandėlių nuoma; automobilių stovėjimo vietų nuoma; arklių nuoma; lenktyninių automobilių nuoma; ligonių vežiojimo kėdžių nuoma; narų aprangos nuoma; narų varpų nuoma; prekių pakavimas; elektros energijos paskirstymas; energijos paskirstymas; vandens paskirstymas; geležinkelio keleivinių vagonų nuoma; pervežimų lichteriais paslaugos; vandens tiekimas; laivų nuvilkimas nuo seklumos; prekių pristatymas paštu.

40 medžiagų apdirbimas ir apdorojimas; šveitimas; atliekų apdorojimas (perdirbimas); šlifavimas; drabužių persiuvimas; siuvimas; tekstilės gaminių apretavimas; piešinių, schemų, brėžinių spausdinimas; informacija apie medžiagų apdirbimą; iškamšų darymas; audinių apdorojimas; vilnų karšimas; audinių balinimas; knygų įrišimas; dažymas; dantų technikų paslaugos; spausdinimas; audinio kraštų apsiuvimas; maisto produktų šaldymas; medžiagų kenksmingumo šalinimas; fotografinių juostų ryškinimas; naftos perdirbimas; fotospauda; fotograviravimas; energijos gamyba; langų spalvinimas (skaidriomis paviršinėmis dangomis); odos dažymas; kailių dažymas; avalynės dažymas; audinių dažymas; tekstilės gaminių dažymas; audinių apdorojimas nuo degumo; kino filmų apdorojimas; fotorinkimas; frezavimas; galvanizavimas; rauginimas; stiklo pūtimas; galvaninis auksavimas; graviravimas (raižymas); metalų grūdinimas; obliavimas; medienos apdirbimas; miško ruoša; kadmiavimas; audinių kalandravimas; vaisių smulkinimas; keramikos degimas; varkalystė; audeklo apmetimas (staklėmis); audinių apdorojimas nuo glamžymosi; maisto ir gėrimų konservavimas; audinių parengtinis mirkymas ir džiovinimas (kad nebesitrauktų); užšaldymo paslaugos; graviravimas (raižymas) lazeriu; odos apdirbimas; litografija; oro gaivinimas; oro valymas; oro dezodoravimas; kailių blizginimas; įmagnetinimas; grūdų malimas; drabužių siuvimas; metalų mechaninis apdirbimas; metalų liejimas; kailių apdorojimas nuo kandžių; audinių apdorojimas nuo kandžių; ofseto spauda; popieriaus apretavimas; popieriaus apdorojimas; kailių dirbimas; galvanostegija; metalizavimas; švitrinis poliravimas; optinių stiklų šlifavimas; dygsniavimas (antklodžių ir pan.); rafinavimas; meno kūrinių rėminimas; maisto produktų rūkymas; šiukšlių ir atliekų perdirbimas; medienos pjovimas (lentpjūvės); smėliasraučio apdirbimo paslaugos; kailių švelninimas; odinių pakinktų gaminimas; trafaretinė spauda; gyvulių skerdimas; dildymas; raktų išpjovimas; kalvystės darbai; litavimas; šiukšlių ir perdirbamų medžiagų rūšiavimas; siuvinėjimas; spalvų skaidymo paslaugos; atliekų ir šiukšlių deginimas; chromavimas; auksavimas; generatorių nuoma; oro kondicionavimo aparatų nuoma; oro šildymo aparatų nuoma; mezgimo mašinų nuoma; atliekų ir šiukšlių naikinimas; nikeliavimas; sidabravimas; alavavimas; vulkanizavimas (medžiagų apdirbimas); audinių vėlimas; plonalakštis valcavimas; vandens apdorojimas; audinių impregnavimas; odų dirbimas (žalių); užsakytinis medžiagų apdirbimas (kitiems); užsakytinis kailių dirbimas; audinių kirpimas.

41 švietimas; mokymas; pramogos; sportinė ir kultūrinė veikla; vertimai; vaizdajuosčių įrašymas; švietimo informacija; informacija apie poilsio ir pramogų renginius; karaokės paslaugų parūpinimas; profesinis perkvalifikavimas; profesijos pasirinkimo konsultacijos; diskotekų paslaugos; kilnojamosios bibliotekos; klubų paslaugos (pramogos ar švietimas); internatinės mokyklos; lošimo namų (kazino) paslaugos; pramoginių poilsio stovyklų paslaugos; sveikatos klubų paslaugos (sveikatinimas ir kūno rengybos treniruotės); golfo paslaugos; vaikų darželiai; muziejų aprūpinimas eksponavimo reikmenimis; naktiniai klubai; pramogų paviljonų paslaugos; sporto renginių rengimas; sporto stovyklų paslaugos; įrašų studijų paslaugos; miuzikholai; atrakcionų parkai; abonementinės bibliotekos; ugdomasis vadovavimas (mokymas); gamybinė praktika (parodomoji); elektroninė darbalaukinė leidyba; estrados artistų paslaugos; poilsio ir pramogų vietų paslaugos; reporterių paslaugos; diskotekų vedėjų paslaugos; vertėjų žodžiu paslaugos; asmeninių trenerių paslaugos (kūno rengybos treniruotės); zoologijos sodų paslaugos; gestų kalbos vertimas; kūno rengybos treniruočių vedimas; tiesioginių laidų rengimas; egzaminavimas; bilietų agentūrų paslaugos (pramogos); fotoreportažų rengimas; subtitravimas; akademijos (mokymas); televizijos pramoginės laidos; neakivaizdinis mokymas; filmų kūrimas (išskyrus reklaminius); kino studijos; kino filmų demonstravimas; fotografavimas; lošimai; gimnastikos mokymas; tekstų skelbimas (išskyrus reklaminius); pramogų informacija; kaligrafijos paslaugos; muzikos komponavimo paslaugos; tekstų maketavimo paslaugos (ne reklaminių tekstų); mikrofilmavimas; modelių parinkimas dailininkams; vaizdajuosčių redagavimas; orkestrų paslaugos; muzikos kūrimas; žaidimų paslaugos, teikiamos tiesiogiai per kompiuterių tinklą; elektroninių publikacijų tiesioginis pateikimas per kompiuterių tinklą (ne parsisiunčiamųjų); elektroninių knygų ir žurnalų tiesioginis publikavimas; konferencijų rengimas ir vedimas; kongresų rengimas ir vedimas;

koncertų rengimas ir vedimas; simpoziumų rengimas ir vedimas; madų šou rengimas (pramogų reikmėms); pobūvių rengimas; vietų užsakymas spektakliams; pramoginių rodinių (šou) kūrimas; religinis švietimas; radijo pramoginės laidos; garso įrašų montavimas; teatro spektakliai; gyvūnų dresavimas; fizinis lavinimas; pramogos; sporto varžybų rengimas; seminarų rengimas ir vedimas; profesinis mokymas ir rengimas; kolokviumų rengimas ir vedimas; kultūros ar mokomųjų parodų rengimas; šokių vakarų rengimas; loterijų rengimas; grožio konkursų rengimas; pramoginių rodinių (šou) rengimas; pramoginių ar mokomųjų konkursų rengimas; scenaristų paslaugos; ne reklaminių tekstų rašymas; garso aparatūros nuoma; televizijos ar teatro studijų apšvietimo priemonių nuoma; dekoracijų nuoma; kinematografijos reikmenų ir kino projektorių nuoma; kino filmų nuoma; radijo ir televizijos imtuvų nuoma; žaidimų įrangos nuoma; žaislų nuoma; sporto įrenginių nuoma (išskyrus transporto priemones); sporto aikščių nuoma; povandeninio plaukiojimo reikmenų nuoma; stadionų įrenginių nuoma; teniso kortų nuoma; teatro dekoracijų nuoma; garso įrašų nuoma; videokamerų nuoma; knygų leidyba; videofilmų gamyba; vaizdajuosčių (videokasečių) nuoma; kasetinių vaizdo magnetofonų nuoma; sporto varžybų tvarkaraščių sudarymas; cirkai; radijo ir televizijos programų kūrimas; radijo ir televizijos pramoginės laidos; spaudinių, tarp jų periodinių leidinių, laikraščių, knygų leidyba ir publikavimas; vaizdo filmų, televizijos ir radijo programų ir laidų, programų ir laidų su videotekstu ir teletekstu kūrimas (išskyrus reklaminius); filmų kūrimas (išskyrus reklaminius); televizijos studijų paslaugos; muzikos instrumentų nuoma; visuomeninių sporto ir kultūros renginių organizavimas ir pristatymas; tiesioginių pramoginių renginių ir filmų festivalių rengimas ir vedimas; pramoginių renginių (šou) organizavimas (impresarijų paslaugos); filmų ir vaizdo filmų nuoma; filmų rodymas; rašytinio teksto redagavimas internete; kompiuterinių žaidimų internete parūpinimas; elektroninių knygų ir žurnalų tiesioginis publikavimas bei tiesioginis pateikimas per kompiuterių tinklą (ne parsisiunčiamųjų); teleprekybos programų rengimas.

42 elektroninių televizijos programų naudotojų vadovų programinės įrangos kūrimas ir tobulinimas; kompiuterių programų rengimas; informacijos kaupimas kompiuterių duomenų bazėse; programinės įrangos duomenų bazių atnaujinimas, įrengimas ir priežiūra; kompiuterių programų ir kompiuterinių žaidimų programinės įrangos kūrimas; kompiuterių programinės įrangos nuoma; kompiuterių svetainių dizainas; kompiuterių tinkle pradžios tinklalapių kūrimas ir atnaujinimas; kompiuterių videoprogramų nuoma (kompiuterių programinė įranga).

43 maisto ir gėrimų parūpinimo paslaugos; laikinas apgyvendinimas; barų paslaugos; poilsio stovyklaviečių paslaugos; trumpo poilsio stovyklų paslaugos (nuomojamos patalpos); viešbučiai; moteliai; gyvūnų pensionai; aprūpinimas maistu ir gėrimais; lopšeliai; senelių namai; pensionai (apstatyti kambariai ir maitinimas); turizmo bazės; trumpa patalpų nuoma; maisto gaminimo (virimo, kepimo) aparatų nuoma; kėdžių, stalų, staltiesių, stiklo dirbinių nuoma; kilnojamųjų statinių nuoma; geriamojo vandens dalytuvų nuoma; susitikimo patalpų nuoma; palapinių nuoma; kavinės; kavos barai; valgyklos; restoranai; užkandinės; savitarnos restoranai; laikino būsto parūpinimas; viešbučių rezervavimas; pensionų rezervavimas; apgyvendinimo biurai (viešbučiai, pensionai).

44 medicinos paslaugos; veterinarijos paslaugos; žmonių ar gyvūnų higieninė ir grožio priežiūra; žemdirbystės, sodininkystės ir miškininkystės paslaugos; aromaterapijos paslaugos; medžių genėjimas (stačių); farmacininkų konsultacijos; sveikatingumo centrų paslaugos; viešosios pirtys higienos reikmėms; globos namai; saunų paslaugos; soliariumų paslaugos; kambarinių gyvūnėlių higieninė ir grožio priežiūra; turkiškos pirtys; kraujo perpylimo stotys; akušerinės paslaugos; medicinos pagalba; chiropraktika; gėlių aranžavimas; kirpyklos; parkų ir sodų planavimas; ligoninės; optikų paslaugos; psichologų paslaugos; sveikatos priežiūra; veterinarijos pagalba; odontologijos paslaugos; akvakultūros paslaugos; daigynai; reabilitacijos įstaigos; slaugos namai; sveikatingumo centrai; medicinos klinikų paslaugos; sanatorijos; grožio salonai; vizažistų paslaugos; trąšų ir kitų žemės ūkio chemikalų barstymas iš oro ir nuo žemės; masažas; sergančiųjų priklausomybės ligomis reabilitacija; daržininkystė; sodininkystė; plaukų persodinimas; apvaisinimo in vitro paslaugos; slaugymas (medicininis); vainikų pynimas; apsėklinimo paslaugos; parkų ir sodų projektavimas; manikiūras; medžių sodinimas taršos anglies dioksidu mažinimui; fizioterapija; plastinė chirurgija; vejų priežiūra; kenkėjų naikinimas žemės ūkyje; tatuiravimas; telemedicinos paslaugos; gydymo paslaugos; kambarinių gyvūnėlių higieninė ir grožio priežiūra; gyvulių auginimas; piktžolių naikinimas; žemės ūkio įrenginių nuoma; medicininės įrangos nuoma; sanitarinių įrengimų nuoma; receptų išrašymo farmacininkų paslaugos.

45 pramoninės nuosavybės teisių ir autorių teisių licencijavimas; verslo modelių (franšizės) licencijavimas; intelektinės nuosavybės licencijavimas; kino, vaizdo filmų ir televizijos programų licencijavimas; kompiuterių programinės įrangos licencijavimas (juridinės paslaugos); konsultacijos, susijusios su autorių teisėmis; autorių teisių vadyba; intelektinės nuosavybės ir autorių teisių tvarkymas, priežiūra ir tarpininkavimas, suteikiant licencijas tretiesiems asmenims; televizijos programų transliavimo teisių, būtent teisių televizijoje transliuoti renginius, tarp jų sporto renginius tvarkymas bei kitos juridinės paslaugos licencijų teikimo klausimais; spaudinių, radijo, televizijos ir filmų medžiagos naudojimo garso ir vaizdo laikmenose autorių teisių tvarkymas, valdymas ir paslaugos licencijų teikimo klausimais; laikraščių ir

periodinių leidinių straipsnių autorių teisių tvarkymas, valdymas ir juridinės paslaugos licencijų teikimo klausimais; radijo ir televizijos laidų bei kitų garso ir vaizdo kūrinių transliavimo, retransliavimo, jų audiovizualinių, mechaninių ir kitų naudojimo teisių perdavimo vartotojams tvarkymas, valdymas ir paslaugos licencijų teikimo klausimais; televizijos laidų apimties ir turinio, televizijos laidų, televizijos serialų, televizijos pramoginių ir žaidimų laidų, tarp jų scenarijų, pavadinimų, logotipų, pramoginių laidų koncepcijų, žaidimų idėjų, dekoracijų, pramoginių laidų eigos ir apklausos būdų autorių teisių tvarkymas, valdymas ir paslaugos licencijų teikimo klausimais.

---

(111) **71118**
(151) 2015 04 24
(210) 2014 0479
(220) 2014 03 07
(181) 2024 03 07
(732) DIANA GUMBREVIČIŪTĖ-KUZMINSKIENĖ, Smėlio g. 8-5, LT-10324 Vilnius, LT
(540)



(531) 3.7, 27.3, 27.5, 29.1
(591) juoda, šviesiai mėlyna, balta.
(511)
45 alternatyvaus ginčų sprendimo paslaugos; apsauga; apsauginių signalizacijų priežiūra; apsaugos konsultacijos; arbitražas; asmeninė apsauga; asmens kilmės tyrimai; atstovavimo bylose (bylinėjimosi) paslaugos; autorių teisių vadyba; bagažo tikrinimas saugumo tikslais; balzamavimo paslaugos; civilinės metrikacijos biurai; dingusių žmonių paieška; drabužių nuoma; gaisrų gesinimas; gamyklų tikrinimas saugumo tikslais; genealoginiai tyrimai; gesintuvų nuoma; gyvūnėlių priežiūra (šeimininkams nesant); horoskopų sudarymas; intelektinės nuosavybės konsultacijos; intelektinės nuosavybės licencijavimas; intelektinės nuosavybės teisių priežiūra (teisinių konsultacijų reikmėms); internetinių socialinių tinklų paslaugos; įvaikinimo agentūrų paslaugos; karvelių paleidimas (specialioms progoms); kompiuterinių programų licencijavimas (juridinės paslaugos); kremavimas; laidojimo biurai; laidotuvės; lydėjimas viešosiose vietose; naktinė sauga; namų priežiūra; prarastos nuosavybės grąžinimas; priešgaisrinės signalizacijos nuoma; religinių renginių rengimas; seifų nuoma; seklių agentūros; spynų atrakinimas; sričių vardų registravimas (juridinės paslaugos); susitikimų paslaugos; tarpininkavimas; teisiniai tyrimai; vaikų priežiūra; vakarinių drabužių nuoma; vestuvių iškilmių planavimas ir rengimas.

---

(111) **71119**
(151) 2015 04 24
(210) 2014 0861
(220) 2014 04 23
(181) 2024 04 23
(732) TADAS ČYPAS, Indrajos g. 2, D. Riešė, LT-14263 Vilniaus r., LT
(540)



(531) 1.15, 26.4
(511)
41 akademijos (mokymas); atrakcionų parkai; abonementinės bibliotekos; aprūpinimas sporto reikmenimis; asmeninių trenerių paslaugos (kūno rengybos treniruotės); bilietų agentūrų paslaugos (pramogos); cirkai; dekoracijų nuoma; diskotekų paslaugos; diskotekų vedėjų paslaugos; egzaminavimas; elektroninė darbalaukinė leidyba; elektroninių knygų ir žurnalų tiesioginis publikavimas; elektroninių publikacijų tiesioginis pateikimas per kompiuterių tinklą (ne parsisiunčiamųjų); estrados artistų paslaugos; filmų kūrimas (išskyrus reklaminius); fizinis lavinimas; fotografavimas; fotoreportažų rengimas; garso aparatūros nuoma; garso įrašų montavimas; garso įrašų nuoma; gestų kalbos vertimas; gimnastikos mokymas; gyvūnų dresavimas; golfo paslaugos; grožio konkursų rengimas; informacija apie poilsio

ir pramogų renginius; instruktavimas; internatinės mokyklos; įrašų studijų paslaugos; kaligrafijos paslaugos; karaokės paslaugų parūpinimas; kasetinių vaizdo magnetofonų nuoma; kilnojamosios bibliotekos; kinematografijos reikmenų ir kino projektorių nuoma; kino filmų demonstravimas; kino filmų nuoma; kino juostų nuoma; kino studijos; klubų paslaugos (pramogos ar švietimas); knygų leidyba; kolokviumų rengimas ir vedimas; koncertų rengimas ir vedimas; konferencijų rengimas ir vedimas; kongresų rengimas ir vedimas; kultūros ar mokomųjų parodų rengimas; kūno rengybos treniruočių vedimas; lošimai; lošimo namų (kazino) paslaugos; loterijų rengimas; madų šou rengimas (pramogų reikmėms); mikrofilmavimas; miuzikholai; modelių parinkimas dailininkams; mokyklų paslaugos (švietimas); mokymas; mokymas (mažos grupės ar vieno asmens); muziejų aprūpinimas eksponavimo reikmenimis; muzikos komponavimo paslaugos; muzikos kūrimas; naktiniai klubai; ne reklaminių tekstų rašymas; neakivaizdinis mokymas; orkestrų paslaugos; pasilinksminimai; pobūvių rengimas; poilsio ir pramogų vietų paslaugos; poilsio stovyklų paslaugos (pramoginių); povandeninio plaukiojimo reikmenų nuoma; praktinis mokymas (parodomasis); pramoginių ar mokomųjų konkursų rengimas; pramoginių rodinių (šou) kūrimas; pramoginių rodinių (šou) rengimas; pramogos; pramogų informacija; pramogų paviljonų paslaugos; profesijos pasirinkimo konsultacijos; profesinis mokymas ir rengimas; profesinis perkvalifikavimas; radijo ir televizijos imtuvų nuoma; radijo ir televizijos programų rengimas; radijo pramoginės laidos; religinis švietimas; reporterių paslaugos; scenaristų paslaugos; seminarų rengimas ir vedimas; simpoziumų rengimas ir vedimas; sporto aikščių nuoma; sporto įrenginių nuoma (išskyrus transporto priemones); sporto stovyklų paslaugos; sporto varžybų tvarkaraščių sudarymas; sporto varžybų rengimas; stadionų įrenginių nuoma; subtitravimas; sveikatos klubų paslaugos (sveikatinimas ir kūno rengybos treniruotės); šokių vakarų rengimas; švietimo informacija; švietimo paslaugos; teatro ar televizijos studijų apšvietimo priemonių nuoma; teatro dekoracijų nuoma; teatro spektakliai; tekstų maketavimo paslaugos (ne reklaminių tekstų); tekstų skelbimas (išskyrus reklaminius); televizijos pramoginės laidos; teniso kortų nuoma; tiesioginis muzikos pateikimas per kompiuterių tinklą (ne parsisiunčiamosios); tiesioginis vaizdo įrašų pateikimas per kompiuterių tinklą (ne parsisiunčiamųjų); tiesioginių laidų rengimas; ugdomasis vadovavimas (mokymas); vaikų darželiai; vaizdajuosčių (videokasečių) nuoma; vaizdajuosčių įrašymas; vaizdajuosčių redagavimas; vaizdo filmų demonstravimas; vertėjų žodžiu paslaugos; vertimai; videokamerų nuoma; vietų užsakymas spektakliams; zoologijos sodų paslaugos; žaidimų įrangos nuoma; žaidimų paslaugos, teikiamos tiesiogiai per kompiuterių tinklą; žaislų nuoma.

---

(111) **71120**
(151) 2015 04 24
(210) 2014 0864
(220) 2014 04 23
(181) 2024 04 23
(732) UAB „KAITO“, J. Kubiliaus g. 3-25, LT-08238 Vilnius, LT
(540)



(531) 26.15, 27.1
(511)
28 fizinių pratimų treniruokliai.
41 asmeninių trenerių paslaugos (kūno rengybos treniruotės).
44 sveikatos konsultacijos.

---

(111) **71121**
(151) 2015 04 24
(210) 2014 0866
(220) 2014 04 23
(181) 2024 04 23
(732) MB „VYNO GURU“, Verkių g. 36, LT-09109 Vilnius, LT
(540)



(531) 11.3, 27.3, 29.1
(591) juoda, balta, pilka, tamsiai raudona, rožinė.
(511)
33 anyžių degtinė; anyžių likeris; aperityvai; aperityvai (virškinimą skatinantys likeriai ir spiritiniai gėrimai); arakas; baijiu (kiniškas distiliuotas alkoholinis gėrimas); brendis; degtinė (rusiška); distiliuoti gėrimai; džinas; kiurasao (likeris); kokteiliai; kriaušių sidras; likeriai; midus; nira (svaigusis cukranendrių gėrimas);

pikė (vynuogių išspaudų vynas); pipirmėčių likeriai; ryžių degtinė; romas (svaigusis gėrimas); sakė (japoniška ryžių degtinė); sidras; spiritinės esencijos; spiritiniai ekstraktai; spiritiniai gėrimai; sumaišyti svaigieji gėrimai (išskyrus alaus gėrimus); svaigieji gėrimai su vaisiais; svaigieji gėrimai (išskyrus alų); trauktinės (karčiosios); vaisių ekstraktai (spiritiniai); viskis; vynas; vyšnių degtinė.

---

(111) **71122**
(151) 2015 04 24
(210) 2014 0876
(220) 2014 04 24
(181) 2024 04 24
(732) UAB „KLASFARMA“, Pavilnionių g. 33-42, LT-12137 Vilnius, LT
(740) Mansuras Muksinovas, Pavilnionių g. 33-42, LT-12137, Vilnius, LT
(540)

MADOS-GALERIJA

(511)

25 antbačiai (trumpos blauzdinės); apatiniai baltiniai; apatiniai marškiniai; apatinukai; apavas; apykaklės (apsauginės); apsiaustai; arnotai; ašuočių pluošto avalynė; ausinės (drabužiai); avalynė; avalynės padai; avalynės priekinės dalys; avalynės priešslydžio įtaisai; avalynės rantai; avalynės užkulniai; avalynės viršutinės dalys; batai; batų vidpadžiai; batviršiai; bažnytiniai drabužiai; berankoviai sportiniai marškinėliai; beretės; blauzdinės (getrai); blauzdinių raiščiai; boa (moteriški šalikai); bridžiai (kelnės); chalatai; cilindrai (skrybėlės); darbinės palaidinės; darbiniai drabužiai; didelės spalvotos skarelės (kaklaskarės); diržai (juostos); diržinės piniginės (apranga); drabužiai, apranga; drabužių apykaklės; drabužių diržai; drabužių kišenės; dušo kepurės; dviratininkų drabužiai; džemperiai (puloveriai); futbolo batai; futbolo batų kapliukai; gabardino drabužiai; galvos apdangalai; gatavi drabužiai; gatavi pamušalai (drabužių dalys); gimnastikos apranga; gimnastikos avalynė; glaudės; glaudinės (kelnės); glaudinės (šiltos kojinės); gobtuvai (drabužiai); juostos; jūreivių palaidinės (jūrinikės); kailinės mantijos; kailinės pelerinos; kailiniai (drabužiai); kaklaraiščiai; kaliošai; kaspinai (plaukams) (drabužiai); keliaraiščiai; kelnaitės; kelnės; kelnių diržai; kepurės; kepurių snapeliai; kišeninės nosinaitės (drabužiai); klumpės; kojinės; kojinės (prakaitinės); kojinių laikikliai; kojinių užkulniai; kojų įmovos (išskyrus šildomas elektra); kombinezonai (drabužiai); korsetai; korsetai (apatiniai); kostiumai; kraiteliai (kūdikių drabužiai); kulnai; kumštinės pirštinės; liemenėlės; liemenės; liemenės (drabužiai); livrėjos; marškinėliai; marškiniai; marškinių antkrūtiniai; marškinių perpetės; maskarado kostiumai; maudymosi kelnaitės; maudymosi kepuraitės; maudymosi kostiumai; maudymosi sandalai; maudymosi šlepetės; megzti drabužiai; megztiniai; metaliniai avalynės apvadai; mitros (kepurės); moteriškos kelnaitės; movos (drabužiai); naktiniai akių raiščiai; naktiniai drabužiai; neperšlampamieji drabužiai; nėrinių skaros; nuimamosios apykaklės; odiniai drabužiai; odos pakaitalų drabužiai; palaidinės; paltai; paplūdimio avalynė; paplūdimio kostiumai; pasijoniai; pažastiniai; pėdkelnės; pelerinos; petnešos; pirštinės (drabužiai); pižamos; ponèai; popierinės kepurės (apranga); popieriniai drabužiai; prakaitiniai apatiniai drabužiai; priekakčiai (galvos apdangalai) ; prijuostės (drabužiai); puloveriai; pusbačiai; puskojinės; puskojinių laikikliai; rankogaliai; rankogaliai (drabužiai); sandalai; sarafanai; sariai (Indijos moterų rūbai); sarongai; seilinukai (ne popieriniai); sijonai; sijonkelnės; skaros; skrybėlės; skrybėlių karkasai; slidinėjimo pirštinės; slidžių batai; sportinė avalynė; sportiniai batai; sportiniai trikotažo gaminiai; striukės su gobtuvu; suknelės; suvarstomieji batai; šalikai; šiltos kojinės; šydai (drabužiai); šlikės; šliurės; švarkai, striukės; togos; trikotažo gaminiai; trumparankoviai marškinėliai; turbanai; uniformos; vaikų kelnaitės (drabužiai); vairuotojų drabužiai; vandens slidžių sporto kombinezonai; vienuolių galvos apdangalai; vilnoniai megztiniai; viršutiniai drabužiai; vyriški šalikai (plačiais galais); vyriškos apatinės kelnaitės; vonios chalatai; žūklės liemenės.

---

(111) **71123**
(151) 2015 04 24
(210) 2014 0879
(220) 2014 04 24
(181) 2024 04 24
(732) UAB „DAILY PRINT“, Kalvarijų g. 163A, LT-08311 Vilnius, LT
(540)



(531) 1.3, 3.7, 26.4, 29.1
(591) juoda, balta, vyšninė.
(511)

2 metalo folija (dažytojams, dekoratoriams, spaustuvininkams ir dailininkams).

37 spausdintuvų kasečių pildymas; spausdintuvų taisymas ir techninė priežiūra.

---

(111) **71124**
(151) 2015 04 24
(210) 2014 0882
(220) 2014 04 24
(181) 2024 04 24
(732) UAB „AP TRADE“, Laisvės pr. 82, LT-06125 Vilnius, LT
(540)



(531) 2.9, 26.4, 29.1
(591) balta, mėlyna.
(511)

11 apšvietimo, šildymo, garų gamybos, valgio gaminimo, šaldymo, džiovinimo, vėdinimo, vandens tiekimo ir sanitariniai įrenginiai.

35 algalapių parengimas; artistų verslo vadyba; biuro mašinų ir įrengimų nuoma; buhalterinė apskaita; dokumentų dauginimas; duomenų paieška kompiuterių rinkmenose (kitiems); ekonominis prognozavimas; fotokopijavimas; fotokopijavimo mašinų nuoma; importo ir eksporto agentūros; informacijos rinkimas kompiuterinėse duomenų bazėse; informacijos sisteminimas kompiuterinėse duomenų bazėse; kainų palyginimo paslaugos; komercijos ar pramonės vadybos pagalba; komercinė informacija ir patarimai vartotojams (konsultacijų teikimas); komercinės informacijos agentūros; komercinės ir verslo kontaktų informacijos teikimas; komercinio tarpininkavimo paslaugos; kompiuterinių duomenų bazių duomenų atnaujinimas ir priežiūra; kompiuterizuotas rinkmenų (bylų) tvarkymas; laikraščių užsakymas (kitiems); laisvai samdomų paslaugų teikėjų verslo vadyba; madų šou rengimas pardavimo skatinimo reikmėms; maketavimo paslaugos reklamos tikslams; mažmeninė ir didmeninė prekyba farmacijos, veterinarijos ir higienos preparatais bei medicinos reikmenimis; modelių paslaugos (reklamos reikmėms ar pardavimui skatinti); mokesčių apskaičiavimas; mugių rengimas (komercijos ar reklamos reikmėms); naujienų apžvalgų paslaugos; nuomonių tyrimas; paieškos sistemos optimizavimas; pardavimas aukcione; pardavimo stendų nuoma; parduotuvių vitrinų puošimas (tvarkymas); parodų rengimas (komercijos ar reklamos reikmėms); paslaugų nuoma (verslo pagalba); pavyzdžių platinimas; personalo komplektavimas; personalo vadybos konsultacijos; pranešimų užrašymas (įstaigų veikla); prekių pardavimo skatinimas (kitiems); prekių pateikimas žiniasklaidoje pardavimo reikmėms; prekių rodymas; prekių užsakymų administracinis tvarkymas; prekybos sandorių derybos ir susitarimai (tretiesiems asmenims); psichologinis testavimas personalo parinkimo reikmėms; radijo reklama; reklama; reklama „mokėk už paspaudimą“; reklama paštu; reklaminės medžiagos nuoma; reklaminės medžiagos tobulinimas; reklaminių filmų gamyba; reklaminių skelbimų platinimas; reklaminių tekstų rašymas; reklaminių tekstų skelbimas; reklamos agentūros; reklamos laiko nuoma žiniasklaidoje; reklamos pristatymas paštu; reklamos vietų nuoma; rėmėjų paieška; rinkodara; rinkos nagrinėjimas; rinkotyra; samdos agentūros; savikainos analizė; sąskaitų būklės apyskaitų sudarymas; sąskaitų-faktūrų išrašymas; sekretoriavimas; skelbimų klijavimas; smulkių prekių pardavimo automatų nuoma; spausdinimas (mašinėle); statistinių duomenų rinkimas; statybų verslo projektų vadyba; stenografavimas; svetainės duomenų srauto optimizavimas; tekstų dorojimas; telefoniniai atsakymai (kai abonentas nepasiekiamas); telekomunikacinių paslaugų užsakymas (kitiems); telerinkodaros paslaugos; televizijos reklama; tiekimo paslaugos kitiems (prekių ir paslaugų pirkimas kitiems verslams); trečiųjų asmenų prekių ir paslaugų licencijavimo komercinis administravimas; verslo auditas; verslo efektyvumo (veiksmingumo) specialistų paslaugos; verslo informacija; verslo informacijos teikimas visuotinio kompiuterių tinklo svetainėse; verslo nagrinėjimas; verslo operacijų įvertinimas; verslo organizavimo konsultacijos; verslo patikrinimai; verslo perkėlimo paslaugos; verslo specialistų konsultacijos; verslo tyrimai; verslo vadyba (sportininkams); verslo vadybos ir organizavimo konsultacijos; verslo vadybos konsultacijos; verslo vadybos pagalba; verslo vadybos patarėjų paslaugos; viešas reklamavimas; viešasis elektroninis reklamavimas kompiuterių tinkle; viešbučių verslo vadyba; visuomenės informavimas.

---

(111) **71125**
(151) 2015 04 24
(210) 2014 0884
(220) 2014 04 24
(181) 2024 04 24
(732) VŠĮ „MENO FORMA“, Savanorių pr. 166, LT-44149 Kaunas, LT

(540)



(531) 18.3, 25.12, 26.1

(511)

41 švietimas; mokymas; pramogos; sportinė ir kultūrinė veikla; kultūros ar mokomųjų parodų rengimas.

---

(111) **71126**
(151) 2015 04 24
(210) 2014 0886
(220) 2014 04 25
(181) 2024 04 25
(732) UAB „CEMEX FARMA“, Savanorių pr. 79, LT-44208 Kaunas, LT
(740) Aurelija Šidlauskienė, 25, Dr. V. Šidlauskas ir partneriai, UAB, K. Būgos g. 29, LT-44326 Kaunas, LT
(540)

HEPARSIN

(511)

5 farmaciniai preparatai.

---

(111) **71127**
(151) 2015 04 24
(210) 2014 0887
(220) 2014 04 25
(181) 2024 04 25
(732) UAB „CEMEX FARMA“, Savanorių pr. 79, LT-44208 Kaunas, LT
(740) Aurelija Šidlauskienė, 25, Dr. V. Šidlauskas ir partneriai, UAB, K. Būgos g. 29, LT-44326 Kaunas, LT
(540)

DIOSFYT

(511)

5 farmaciniai preparatai.

---

(111) **71128**
(151) 2015 04 24
(210) 2014 0888
(220) 2014 04 25
(181) 2024 04 25
(732) UAB „CEMEX FARMA“, Savanorių pr. 79, LT-44208 Kaunas, LT
(740) Aurelija Šidlauskienė, 25, Dr. V. Šidlauskas ir partneriai, UAB, K. Būgos g. 29, LT-44326 Kaunas, LT
(540)

HEPALIV

(511)

5 farmaciniai preparatai.

---

(111) **71129**
(151) 2015 04 24
(210) 2014 0892
(220) 2014 04 25
(181) 2024 04 25
(732) VALSTYBINĖ SAUGOMŲ TERITORIJŲ TARNYBA PRIE APLINKOS MINISTERIJOS, Juozapavičiaus g. 9, LT-09311 Vilnius, LT
(540)



(531) 26.3, 26.5, 27.1, 29.1
(591) žalia, mėlyna, balta.
(511)

35 algalapių parengimas; artistų verslo vadyba; biuro mašinų ir įrengimų nuoma; buhalterinė apskaita; dokumentų dauginimas; duomenų paieška kompiuterių rinkmenose (kitiems); ekonominis prognozavimas; fotokopijavimas; fotokopijavimo mašinų nuoma; importo ir eksporto agentūros; informacijos rinkimas kompiuterinėse duomenų bazėse; informacijos sisteminimas kompiuterinėse duomenų bazėse; kainų palyginimo paslaugos; komercijos ar pramonės vadybos pagalba; komercinė informacija ir patarimai vartotojams (konsultacijų teikimas); komercinės informacijos agentūros;

komercinės ir verslo kontaktų informacijos teikimas; komercinio tarpininkavimo paslaugos; kompiuterinių duomenų bazių duomenų atnaujinimas ir priežiūra; kompiuterizuotas rinkmenų (bylų) tvarkymas; laikraščių užsakymas (kitiems); laisvai samdomų paslaugų teikėjų verslo vadyba; madų šou rengimas pardavimo skatinimo reikmėms; maketavimo paslaugos reklamos tikslams; mažmeninė ir didmeninė prekyba farmacijos, veterinarijos ir higienos preparatais bei medicinos reikmenimis; modelių paslaugos (reklamos reikmėms ar pardavimui skatinti); mokesčių apskaičiavimas; mugių rengimas (komercijos ar reklamos reikmėms); naujienų apžvalgų paslaugos; nuomonių tyrimas; paieškos sistemos optimizavimas; pardavimas aukcione; pardavimo stendų nuoma; parduotuvių vitrinų puošimas (tvarkymas); parodų rengimas (komercijos ar reklamos reikmėms); paslaugų nuoma (verslo pagalba); pavyzdžių platinimas; personalo komplektavimas; personalo vadybos konsultacijos; pranešimų užrašymas (įstaigų veikla); prekių pardavimo skatinimas (kitiems); prekių pateikimas žiniasklaidoje pardavimo reikmėms; prekių rodymas; prekių užsakymų administracinis tvarkymas; prekybos sandorių derybos ir susitarimai (tretiesiems asmenims); psichologinis testavimas personalo parinkimo reikmėms; radijo reklama; reklama; reklama „mokėk už paspaudimą“; reklama paštu; reklaminės medžiagos nuoma; reklaminės medžiagos tobulinimas; reklaminių filmų gamyba; reklaminių skelbimų platinimas; reklaminių tekstų rašymas; reklaminių tekstų skelbimas; reklamos agentūros; reklamos laiko nuoma žiniasklaidoje; reklamos pristatymas paštu; reklamos vietų nuoma; rėmėjų paieška; rinkodara; rinkos nagrinėjimas; rinkotyra; samdos agentūros; savikainos analizė; sąskaitų būklės apyskaitų sudarymas; sąskaitų-faktūrų išrašymas; sekretoriavimas; skelbimų klijavimas; smulkių prekių pardavimo automatų nuoma; spausdinimas (mašinėle); statistinių duomenų rinkimas; statybų verslo projektų vadyba; stenografavimas; svetainės duomenų srauto optimizavimas; tekstų dorojimas; telefoniniai atsakymai (kai abonentas nepasiekiamas); telekomunikacinių paslaugų užsakymas (kitiems); telerinkodaros paslaugos; televizijos reklama; tiekimo paslaugos kitiems (prekių ir paslaugų pirkimas kitiems verslams); trečiųjų asmenų prekių ir paslaugų licencijavimo komercinis administravimas; verslo auditas; verslo efektyvumo (veiksmingumo) specialistų paslaugos; verslo informacija; verslo informacijos teikimas visuotinio kompiuterių tinklo svetainėse; verslo nagrinėjimas; verslo operacijų įvertinimas; verslo organizavimo konsultacijos; verslo patikrinimai; verslo perkėlimo paslaugos; verslo specialistų konsultacijos; verslo tyrimai; verslo vadyba (sportininkams); verslo vadybos ir organizavimo konsultacijos; verslo vadybos konsultacijos; verslo vadybos pagalba; verslo vadybos patarėjų paslaugos; viešas reklamavimas; viešasis elektroninis reklamavimas kompiuterių tinkle; viešbučių verslo vadyba; visuomenės informavimas.

(111) **71130**

(151) 2015 04 24

(210) 2014 0896

(220) 2014 04 25

(181) 2024 04 25

(732) VALSTYBINĖ TERITORIJŲ PLANAVIMO IR STATYBOS INSPEKCIJA PRIE APLINKOS MINISTERIJOS, A. Venuolio g. 8, LT-01104 Vilnius, LT

(540)



(531) 5.3, 24.1, 26.3, 29.1

(591) raudona, žalia, juoda, geltona.

(511)

35 algalapių parengimas; artistų verslo vadyba; biuro mašinų ir įrengimų nuoma; buhalterinė apskaita; dokumentų dauginimas; duomenų paieška kompiuterių rinkmenose (kitiems); ekonominis prognozavimas; fotokopijavimas; fotokopijavimo mašinų nuoma; importo ir eksporto agentūros; informacijos rinkimas kompiuterinėse duomenų bazėse; informacijos sisteminimas kompiuterinėse duomenų bazėse; kainų palyginimo paslaugos; komercijos ar pramonės vadybos pagalba; komercinė informacija ir patarimai vartotojams (konsultacijų teikimas); komercinės informacijos agentūros; komercinės ir verslo kontaktų informacijos teikimas; komercinio tarpininkavimo paslaugos; kompiuterinių duomenų bazių duomenų atnaujinimas ir priežiūra; kompiuterizuotas rinkmenų (bylų) tvarkymas; laikraščių užsakymas (kitiems); laisvai samdomų paslaugų teikėjų verslo vadyba; madų šou rengimas pardavimo skatinimo reikmėms; maketavimo paslaugos reklamos tikslams; mažmeninė ir didmeninė prekyba farmacijos, veterinarijos ir higienos preparatais bei medicinos reikmenimis; modelių paslaugos (reklamos reikmėms ar pardavimui skatinti); mokesčių apskaičiavimas; mugių rengimas (komercijos ar reklamos reikmėms);

naujienų apžvalgų paslaugos; nuomonių tyrimas; paieškos sistemos optimizavimas; pardavimas aukcione; pardavimo stendų nuoma; parduotuvių vitrinų puošimas (tvarkymas); parodų rengimas (komercijos ar reklamos reikmėms); paslaugų nuoma (verslo pagalba); pavyzdžių platinimas; personalo komplektavimas; personalo vadybos konsultacijos; pranešimų užrašymas (įstaigų veikla); prekių pardavimo skatinimas (kitiems); prekių pateikimas žiniasklaidoje pardavimo reikmėms; prekių rodymas; prekių užsakymų administracinis tvarkymas; prekybos sandorių derybos ir susitarimai (tretiesiems asmenims); psichologinis testavimas personalo parinkimo reikmėms; radijo reklama; reklama; reklama „mokėk už paspaudimą“; reklama paštu; reklaminės medžiagos nuoma; reklaminės medžiagos tobulinimas; reklaminių filmų gamyba; reklaminių skelbimų platinimas; reklaminių tekstų rašymas; reklaminių tekstų skelbimas; reklamos agentūros; reklamos laiko nuoma žiniasklaidoje; reklamos pristatymas paštu; reklamos vietų nuoma; rėmėjų paieška; rinkodara; rinkos nagrinėjimas; rinkotyra; samdos agentūros; savikainos analizė; sąskaitų būklės apyskaitų sudarymas; sąskaitų-faktūrų išrašymas; sekretoriavimas; skelbimų klijavimas; smulkių prekių pardavimo automatų nuoma; spausdinimas (mašinėle); statistinių duomenų rinkimas; statybų verslo projektų vadyba; stenografavimas; svetainės duomenų srauto optimizavimas; tekstų dorojimas; telefoniniai atsakymai (kai abonentas nepasiekiamas); telekomunikacinių paslaugų užsakymas (kitiems); telerinkodaros paslaugos; televizijos reklama; tiekimo paslaugos kitiems (prekių ir paslaugų pirkimas kitiems verslams); trečiųjų asmenų prekių ir paslaugų licencijavimo komercinis administravimas; verslo auditas; verslo efektyvumo (veiksmingumo) specialistų paslaugos; verslo informacija; verslo informacijos teikimas visuotinio kompiuterių tinklo svetainėse; verslo nagrinėjimas; verslo operacijų įvertinimas; verslo organizavimo konsultacijos; verslo patikrinimai; verslo perkėlimo paslaugos; verslo specialistų konsultacijos; verslo tyrimai; verslo vadyba (sportininkams); verslo vadybos ir organizavimo konsultacijos; verslo vadybos konsultacijos; verslo vadybos pagalba; verslo vadybos patarėjų paslaugos; viešas reklamavimas; viešasis elektroninis reklamavimas kompiuterių tinkle; viešbučių verslo vadyba; visuomenės informavimas.

45 alternatyvaus ginčų sprendimo paslaugos; apsauga; apsauginių signalizacijų priežiūra; apsaugos konsultacijos; arbitražas; asmeninė apsauga; asmens kilmės tyrimai; atstovavimo bylose (bylinėjimosi) paslaugos; autorių teisių vadyba; bagažo tikrinimas saugumo tikslais; balzamavimo paslaugos; civilinės metrikacijos biurai; dingusių žmonių paieška; drabužių nuoma; gaisrų gesinimas; gamyklų tikrinimas saugumo tikslais; genealoginiai tyrimai; gesintuvų nuoma; gyvūnėlių priežiūra (šeimininkams nesant); horoskopų sudarymas; intelektinės nuosavybės konsultacijos; intelektinės nuosavybės licencijavimas; intelektinės nuosavybės teisių priežiūra (teisinių konsultacijų reikmėms); internetinių socialinių tinklų paslaugos; įvaikinimo agentūrų paslaugos; karvelių paleidimas (specialioms progoms); kompiuterinių programų licencijavimas (juridinės paslaugos); kremavimas; laidojimo biurai; laidotuvės; lydėjimas viešosiose vietose; naktinė sauga; namų priežiūra; prarastos nuosavybės grąžinimas; priešgaisrinės signalizacijos nuoma; religinių renginių rengimas; seifų nuoma; seklių agentūros; spynų atrakinimas; sričių vardų registravimas (juridinės paslaugos); susitikimų paslaugos; tarpininkavimas; teisiniai tyrimai; vaikų priežiūra; vakarinių drabužių nuoma; vestuvių iškilmių planavimas ir rengimas.

---

(111) **71131**
(151) 2015 04 24
(210) 2014 0900
(220) 2014 04 28
(181) 2024 04 28
(732) VALSTYBĖS ĮMONĖ TELŠIŲ MIŠKŲ URĖDIJA, Miškininkų g. 4, Berkinėnų k., LT-87151 Telšių r., LT
(540)



(531) 5.1, 24.1, 26.2, 26.3, 29.1
(591) žalia, geltona, juoda, balta.
(511)
31 nepjautinė mediena.
44 miškininkystės paslaugos.

---

(111) **71132**
(151) 2015 04 24
(210) 2014 1108
(220) 2014 05 23
(181) 2024 05 23
(732) GERDA KONDROTIENĖ, J. Basanavičiaus g. 3-53, LT-35182 Panevėžys, LT

(540)



(531) 11.7, 27.5, 29.1

(591) balta, juoda, raudona.

(511)

25 antbačiai (trumpos blauzdinės); apatiniai baltiniai; apatiniai marškiniai; apatinukai; apavas; apykaklės (apsauginės); apsiaustai; arnotai; ašuočių pluošto avalynė; ausinės (drabužiai); avalynė; avalynės padai; avalynės priekinės dalys; avalynės priešslydžio įtaisai; avalynės rantai; avalynės užkulniai; avalynės viršutinės dalys; batai; batų vidpadžiai; batviršiai; bažnytiniai drabužiai; berankoviai sportiniai marškinėliai; beretės; blauzdinės (getrai); blauzdinių raiščiai; boa (moteriški šalikai); bridžiai (kelnės); chalatai; cilindrai (skrybėlės); darbinės palaidinės; darbiniai drabužiai; didelės spalvotos skarelės (kaklaskarės); diržai (juostos); diržinės piniginės (apranga); drabužiai, apranga; drabužių apykaklės; drabužių diržai; drabužių kišenės; dušo kepurės; dviratininkų drabužiai; džemperiai (puloveriai); futbolo batai; futbolo batų kapliukai; gabardino drabužiai; galvos apdangalai; gatavi drabužiai; gatavi pamušalai (drabužių dalys); gimnastikos apranga; gimnastikos avalynė; glaudės; glaudinės (kelnės); glaudinės (šiltos kojinės); gobtuvai (drabužiai); juostos; jūreivių palaidinės (jūrinikės); kailinės mantijos; kailinės pelerinos; kailiniai (drabužiai); kaklaraiščiai; kaliošai; kaspinai (plaukams) (drabužiai); keliaraiščiai; kelnaitės; kelnės; kelnių diržai; kepurės; kepurių snapeliai; kišeninės nosinaitės (drabužiai); klumpės; kojinės; kojinės (prakaitinės); kojinių laikikliai; kojinių užkulniai; kojų įmovos (išskyrus šildomas elektra); kombinezonai (drabužiai); korsetai; korsetai (apatiniai); kostiumai; kraiteliai (kūdikių drabužiai); kulnai; kumštinės pirštinės; liemenėlės; liemenės; liemenės (drabužiai); livrėjos; marškinėliai; marškiniai; marškinių antkrūtiniai; marškinių perpetės; maskarado kostiumai; maudymosi kelnaitės; maudymosi kepuraitės; maudymosi kostiumai; maudymosi sandalai; maudymosi šlepetės; megzti drabužiai; megztiniai; metaliniai avalynės apvadai; mitros (kepurės); moteriškos kelnaitės; movos (drabužiai); naktiniai akių raiščiai; naktiniai drabužiai; neperšlampamieji drabužiai; nėrinių skaros; nuimamosios apykaklės; odiniai drabužiai; odos pakaitalų drabužiai; palaidinės; paltai; paplūdimio avalynė; paplūdimio kostiumai; pasijoniai; pažastiniai; pėdkelnės; pelerinos; petnešos; pirštinės (drabužiai); pižamos; ponča; popierinės kepurės (apranga); popieriniai drabužiai; prakaitiniai apatiniai drabužiai; priekakčiai (galvos apdangalai) ; prijuostės (drabužiai); puloveriai; pusbačiai; puskojinės; puskojinių laikikliai; rankogaliai; rankogaliai (drabužiai); sandalai; sarafanai; sariai (Indijos moterų rūbai); sarongai; seilinukai (ne popieriniai); sijonai; sijonkelnės; skaros; skrybėlės; skrybėlių karkasai; slidinėjimo pirštinės; slidžių batai; sportinė avalynė; sportiniai batai; sportiniai trikotažo gaminiai; striukės su gobtuvu; suknelės; suvarstomieji batai; šalikai; šiltos kojinės; šydai (drabužiai); šlikės; šliurės; švarkai, striukės; togos; trikotažo gaminiai; trumparankoviai marškinėliai; turbanai; uniformos; vaikų kelnaitės (drabužiai); vairuotojų drabužiai; vandens slidžių sporto kombinezonai; vienuolių galvos apdangalai; vilnoniai megztiniai; viršutiniai drabužiai; vyriški šalikai (plačiais galais); vyriškos apatinės kelnaitės; vonios chalatai; žūklės liemenės.

---

(111) **71133**

(151) 2015 04 24

(210) 2014 1138

(220) 2014 05 29

(181) 2024 05 29

(732) UŽDAROJI AKCINĖ BENDROVĖ „ARIMEX“, Kirtimų g. 49-107, LT-02244 Vilnius, LT

(740) Reda Žabolienė, 7, Advokatės Redos Žabolienės kontora METIDA, Verslo centras VERTAS, Gynėjų g. 16, LT-01109 Vilnius, LT

(540)



(531) 27.5, 27.7

(511)

29 konservuoti, šaldyti, džiovinti, virti ir kepti vaisiai ir daržovės; paruošti riešutai.

30 miltai ir grūdų produktai; duona, pyragas ir konditerijos gaminiai; ledai.

---

(111) **71134**
(151) 2015 04 24
(210) 2014 1139
(220) 2014 05 29
(181) 2024 05 29
(732) UŽDAROJI AKCINĖ BENDROVĖ „ARIMEX“, Kirtimų g. 49-107, LT-02244 Vilnius, LT
(740) Reda Žabolienė, 7, Advokatės Redos Žabolienės kontora METIDA, Verslo centras VERTAS, Gynėjų g. 16, LT-01109 Vilnius, LT
(540)

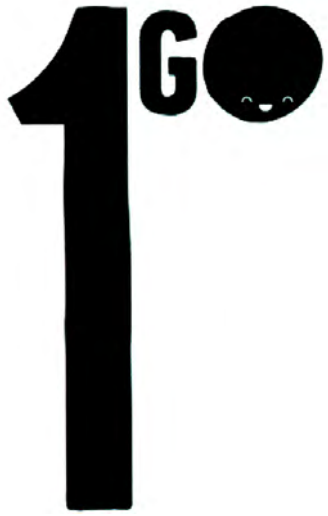

(531) 4.5, 26.1, 27.1, 27.7
(511)
29 konservuoti, šaldyti, džiovinti, virti ir kepti vaisiai ir daržovės; paruošti riešutai.
30 miltai ir grūdų produktai; duona, pyragas ir konditerijos gaminiai; ledai.

---

(111) **71135**
(151) 2015 04 24
(210) 2014 1140
(220) 2014 05 29
(181) 2024 05 29
(732) UŽDAROJI AKCINĖ BENDROVĖ „ARIMEX“, Kirtimų g. 49-107, LT-02244 Vilnius, LT
(740) Reda Žabolienė, 7, Advokatės Redos Žabolienės kontora METIDA, Verslo centras VERTAS, Gynėjų g. 16, LT-01109 Vilnius, LT
(540)

Arimex

(531) 5.3, 27.3, 29.1
(591) ruda, žalia, šviesiai žalia, geltona.
(511)
29 konservuoti, šaldyti, džiovinti, virti ir kepti vaisiai ir daržovės; paruošti riešutai.
30 miltai ir grūdų produktai; duona, pyragas ir konditerijos gaminiai; ledai.
35 reklama; verslo vadyba; verslo tvarkyba; įstaigų veikla; maisto prekių sukaupimas (išskyrus vežimą) kitiems, teikiantis pirkėjams galimybę patogiai apžiūrėti ir įsigyti tų prekių mažmeninėse ir didmeninėse parduotuvėse, per užsakymams paštu skirtus katalogus ar elektroninėmis priemonėmis, žiniatinklio svetainėse ar teleparduotuvėse.

---

(111) **71136**
(151) 2015 04 24
(210) 2014 1570
(220) 2014 08 04
(181) 2024 08 04
(732) IRMA MARMIENĖ, Ąžuolo g. 4, Vaišvydava, LT-53109 Kauno r., LT
ANTANAS MAŽONAS, A. Juozapavičiaus pr. 82A, LT-45214 Kaunas, LT
(740) Nijolė Viktorija Mickevičienė, 11, Panerių g. 79A, LT-48425 Kaunas, LT
(540)

FLORISTAI ANT RIBOS

(511)
35 parduotuvių vitrinų puošimas (tvarkymas); parodų rengimas (komercijos ar reklamos reikmėms); reklama; verslo informacija; verslo informacijos teikimas visuotinio kompiuterių tinklo svetainėse; viešasis elektroninis reklamavimas kompiuterių tinkle; gėlių, gėlių puokščių, vazonėlių, sodinukų, floristų reikmenų, dovanų, suvenyrų sukaupimas (išskyrus vežimą) kitiems, teikiantis pirkėjams galimybę patogiai apžiūrėti ir įsigyti tų prekių.
44 gėlių aranžavimas; kraštovaizdžio projektavimas; medžių genėjimas; sodininkystė; sodų ir parkų planavimas; vainikų pynimas; vejų priežiūra; floristų paslaugos.

---

(111) **71137**
(151) 2015 04 24
(210) 2014 1575
(220) 2014 08 04
(181) 2024 08 04
(732) UAB „SENUKŲ PREKYBOS CENTRAS“, Islandijos pl. 32B, LT-51500 Kaunas, LT
(740) Reda Žabolienė, 7, Advokatės Redos Žabolienės kontora METIDA, Verslo centras VERTAS, Gynėjų g. 16, LT-01109 Vilnius, LT

(540)

AKRIT

(511)

1 klijai (pramonės reikmėms); klijai sudužusiems daiktams klijuoti; klijai (augaliniai) (ne raštinės ar buities reikmėms); krakmolo kleisteris (klijai) (ne kanceliarijos ar buities reikmėms); odų klijai; pneumatinių padangų klijai; popierinių apmušalų klijai; sienų apmušalų klijai; sienų plytelių klijai; žuvų klijai (ne raštinės, buities ar mitybos reikmėms); langų glaistas; automobilių kėbulų glaistai; lengvųjų automobilių kėbulų glaistai; aliejinis cementas (glaistas); glaistas (pramonės reikmėms); apdailos ir gruntavimo glitas (šlichtas).

2 dažų gruntai; važiuoklių gruntavimo dangos.

16 klijai (raštinės arba buities reikmėms); augaliniai klijai (raštinės arba buities reikmėms); glitimas (klijai) (raštinės arba buities reikmėms); krakmolo pasta (klijai) (raštinės arba buities reikmėms); lipniosios medžiagos (klijai) (raštinės arba buities reikmėms); žuvų klijai (raštinės arba buities reikmėms).

17 glaistas; kaučiuko tirpalai (gumos klijai).

---

(111) **71138**
(151) 2015 04 24
(210) 2014 1576
(220) 2014 08 04
(181) 2024 08 04
(732) UAB „SENUKŲ PREKYBOS CENTRAS“, Islandijos pl. 32B, LT-51500 Kaunas, LT
(740) Reda Žabolienė, 7, Advokatės Redos Žabolienės kontora METIDA, Verslo centras VERTAS, Gynėjų g. 16, LT-01109 Vilnius, LT
(540)



(531) 25.5, 26.4, 29.1
(591) oranžinė, balta, juoda.
(511)

1 klijai (pramonės reikmėms); klijai sudužusiems daiktams klijuoti; klijai (augaliniai) (ne raštinės ar buities reikmėms); krakmolo kleisteris (klijai) (ne kanceliarijos ar buities reikmėms); odų klijai; pneumatinių padangų klijai; popierinių apmušalų klijai; sienų apmušalų klijai; sienų plytelių klijai; žuvų klijai (ne raštinės, buities ar mitybos reikmėms); langų glaistas; automobilių kėbulų glaistai; lengvųjų automobilių kėbulų glaistai; aliejinis cementas (glaistas); glaistas (pramonės reikmėms); apdailos ir gruntavimo glitas (šlichtas).

2 dažų gruntai; važiuoklių gruntavimo dangos.

16 klijai (raštinės arba buities reikmėms); augaliniai klijai (raštinės arba buities reikmėms); glitimas (klijai) (raštinės arba buities reikmėms); krakmolo pasta (klijai) (raštinės arba buities reikmėms); lipniosios medžiagos (klijai) (raštinės arba buities reikmėms); žuvų klijai (raštinės arba buities reikmėms).

17 glaistas; kaučiuko tirpalai (gumos klijai).

---

(111) **71139**
(151) 2015 04 24
(210) 2014 1577
(220) 2014 08 04
(181) 2024 08 04
(732) HANKOOK TIRE WORLDWIDE CO, LTD, #647-15, Yoksam-dong, Kangnam-gu, Seoul, KR
(740) Juozas Lapienis, 45, UAB „MSP Europe“, Šeimyniškių g. 21-92, LT-09236 Vilnius, LT
(540)



(531) 26.1, 27.1, 27.5
(511)

12 automobilių padangos; dviračių ratų padangos; pneumatinių padangų karkasai; padangų apmautai; motociklų padangos; padangų kamerų taisymo lipnieji gumos lopai; dviračių padangų kameros; motociklų padangų kameros; pneumatinių padangų kameros; transporto priemonių ratų kameros; transporto priemonių padangų kameros; transporto priemonių bagažo tinkleliai; pneumatinės padangos; padangų kamerų taisymo įrankių rinkiniai; transporto priemonių ratlankiai; dviračių ar motociklų balnelių apvalkalai; saugos diržai (transporto priemonių sėdynėms); transporto priemonių stabdžių segmentai; transporto priemonių amortizatoriai; slidžių bagažinės (automobilinės); padangų dygliai; transporto priemonių padangos; transporto priemonių pilnavidurės padangos; protektorių juosta (padangoms atnaujinti); transporto priemonių vikšrai; bekamerės dviračių padangos; bekamerės motociklų padangos; transporto priemonių padangų ventiliai.

---

(111) **71140**
(151) 2015 04 24
(210) 2014 1578
(220) 2014 08 04
(181) 2024 08 04
(732) HANKOOK TIRE CO, LTD, 133, Teheran-ro (Yeoksam-dong), Gangnam-gu, Seoul 135-723, KR
(740) Juozas Lapienis, 45, UAB „MSP Europe“, Šeimyniškių g. 21-92, LT-09236 Vilnius, LT
(540)

SEALGUARD

(531) 27.5
(511)
12 automobilių padangos; dviračių ratų padangos; pneumatinių padangų karkasai; padangų apmautai; motociklų padangos; padangų kamerų taisymo lipnieji gumos lopai; dviračių padangų kameros; motociklų padangų kameros; pneumatinių padangų kameros; transporto priemonių ratų kameros; transporto priemonių padangų kameros; transporto priemonių bagažo tinkleliai; pneumatinės padangos; padangų kamerų taisymo įrankių rinkiniai; transporto priemonių ratlankiai; dviračių ar motociklų balnelių apvalkalai; saugos diržai (transporto priemonių sėdynėms); transporto priemonių stabdžių segmentai; transporto priemonių amortizatoriai; slidžių bagažinės (automobilinės); padangų dygliai; transporto priemonių padangos; transporto priemonių pilnavidurės padangos; protektorių juosta (padangoms atnaujinti); transporto priemonių vikšrai; bekamerės dviračių padangos; bekamerės motociklų padangos; transporto priemonių padangų ventiliai.

---

(111) **71141**
(151) 2015 04 24
(210) 2014 1579
(220) 2014 08 05
(181) 2024 08 05
(732) UAB „EKODARA“, Laisvės pr. 60, LT-05120 Vilnius, LT
(740) Liudmila Gerasimovič, 9, IĮ „Liudmila Gerasimovič, Patentinis patikėtinis“, Vingrių g. 13-42, LT-01141 Vilnius, LT
(540)

Verslas 1 2 3

(531) 26.4, 29.1
(591) juoda, pilka, oranžinė.
(511)
35 algalapių parengimas; artistų verslo vadyba; biuro mašinų ir įrengimų nuoma; buhalterinė apskaita; dokumentų dauginimas; duomenų paieška kompiuterių rinkmenose (kitiems); ekonominis prognozavimas; fotokopijavimas; fotokopijavimo mašinų nuoma; importo ir eksporto agentūros; informacijos rinkimas kompiuterinėse duomenų bazėse; informacijos sisteminimas kompiuterinėse duomenų bazėse; kainų palyginimo paslaugos; komercijos ar pramonės vadybos pagalba; komercinė informacija ir patarimai vartotojams (konsultacijų teikimas); komercinės informacijos agentūros; komercinės ir verslo kontaktų informacijos teikimas; komercinio tarpininkavimo paslaugos; kompiuterinių duomenų bazių duomenų atnaujinimas ir priežiūra; kompiuterizuotas rinkmenų (bylų) tvarkymas; laikraščių užsakymas (kitiems); laisvai samdomų paslaugų teikėjų verslo vadyba; madų šou rengimas pardavimo skatinimo reikmėms; maketavimo paslaugos reklamos tikslams; mažmeninė ir didmeninė prekyba farmacijos, veterinarijos ir higienos preparatais bei medicinos reikmenimis; modelių paslaugos (reklamos reikmėms ar pardavimui skatinti); mokesčių apskaičiavimas; mugių rengimas (komercijos ar reklamos reikmėms); naujienų apžvalgų paslaugos; nuomonių tyrimas; paieškos sistemos optimizavimas; pardavimas aukcione; pardavimo stendų nuoma; parduotuvių vitrinų puošimas (tvarkymas); parodų rengimas (komercijos ar reklamos reikmėms); paslaugų nuoma (verslo pagalba); pavyzdžių platinimas; personalo komplektavimas; personalo vadybos konsultacijos; pranešimų užrašymas (įstaigų veikla); prekių pardavimo skatinimas (kitiems); prekių pateikimas žiniasklaidoje pardavimo reikmėms; prekių rodymas; prekių užsakymų administracinis tvarkymas; prekybos sandorių derybos ir susitarimai (tretiesiems asmenims); psichologinis testavimas personalo parinkimo reikmėms; radijo reklama; reklama; reklama „mokėk už paspaudimą“; reklama paštu; reklaminės medžiagos nuoma; reklaminės medžiagos tobulinimas; reklaminių filmų gamyba; reklaminių skelbimų platinimas; reklaminių tekstų rašymas; reklaminių tekstų skelbimas; reklamos agentūros; reklamos laiko nuoma žiniasklaidoje; reklamos pristatymas paštu; reklamos vietų nuoma; rėmėjų paieška; rinkodara; rinkos nagrinėjimas;

rinkotyra; samdos agentūros; savikainos analizė; sąskaitų būklės apyskaitų sudarymas; sąskaitų-faktūrų išrašymas; sekretoriavimas; skelbimų klijavimas; smulkių prekių pardavimo automatų nuoma; spausdinimas (mašinėle); statistinių duomenų rinkimas; statybų verslo projektų vadyba; stenografavimas; svetainės duomenų srauto optimizavimas; tekstų dorojimas; telefoniniai atsakymai (kai abonentas nepasiekiamas); telekomunikacinių paslaugų užsakymas (kitiems); telerinkodaros paslaugos; televizijos reklama; tiekimo paslaugos kitiems (prekių ir paslaugų pirkimas kitiems verslams); trečiųjų asmenų prekių ir paslaugų licencijavimo komercinis administravimas; verslo auditas; verslo efektyvumo (veiksmingumo) specialistų paslaugos; verslo informacija; verslo informacijos teikimas visuotinio kompiuterių tinklo svetainėse; verslo nagrinėjimas; verslo operacijų įvertinimas; verslo organizavimo konsultacijos; verslo patikrinimai; verslo perkėlimo paslaugos; verslo specialistų konsultacijos; verslo tyrimai; verslo vadyba (sportininkams); verslo vadybos ir organizavimo konsultacijos; verslo vadybos konsultacijos; verslo vadybos pagalba; verslo vadybos patarėjų paslaugos; viešas reklamavimas; viešasis elektroninis reklamavimas kompiuterių tinkle; viešbučių verslo vadyba; visuomenės informavimas.

36 finansinės paskolos įmonėms; finansinės paskolos prekybos įmonėms; akcinį kapitalą kontroliuojančių įmonių paslaugos; finansinės konsultacijos įmonėms; kontorų nuoma (nekilnojamas turtas).

41 verslo mokymas.

45 tarpininkavimas (juridinės paslaugos); įmonių registravimas (juridinės paslaugos).

---

(111) **71142**
(151) 2015 04 24
(210) 2014 1586
(220) 2014 08 05
(181) 2024 08 05
(732) UAB „LJ78“, Lukšio g. 32, LT-08222 Vilnius, LT
(740) Jurga Petniūnaitė, 51, AAA Law, J. Jasinskio g. 16 A, LT-03163 Vilnius, LT
(540)



(531) 3.7, 26.1, 29.1
(591) turkio žalia, juoda, geltona.
(511)

43 aprūpinimas maistu ir gėrimais; maisto ir gėrimų paruošimas vartojimui; barų paslaugos; kavinės; kavos barai; restoranai; užkandinės; valgyklos.

---

(111) **71143**
(151) 2015 04 24
(210) 2014 1601
(220) 2014 08 07
(181) 2024 08 07
(732) UAB LAUREMA, Rožių g. 11, Kairių mst., LT-80113 Šiaulių r. sav., LT
(540)

FURIA

(531) 27.5
(511)

25 antbačiai (trumpos blauzdinės); apatiniai baltiniai; apatiniai marškiniai; apatinukai; apavas; apykaklės (apsauginės); apsiaustai; arnotai; ašuočių pluošto avalynė; ausinės (drabužiai); avalynė; avalynės padai; avalynės priekinės dalys; avalynės priešslydžio įtaisai; avalynės rantai; avalynės užkulniai; avalynės viršutinės dalys; batai; batų vidpadžiai; batviršiai; bažnytiniai drabužiai; berankoviai sportiniai marškinėliai; beretės; blauzdinės (getrai); blauzdinių raiščiai; boa (moteriški šalikai); bridžiai (kelnės); chalatai; cilindrai (skrybėlės); darbinės palaidinės; darbiniai drabužiai; didelės spalvotos skarelės (kaklaskarės); diržai (juostos); diržinės piniginės (apranga); drabužiai, apranga; drabužių apykaklės; drabužių diržai; drabužių kišenės; dušo kepurės; dviratininkų drabužiai; džemperiai (puloveriai); futbolo batai; futbolo batų kapliukai; gabardino drabužiai; galvos apdangalai; gatavi drabužiai; gatavi pamušalai (drabužių dalys); gimnastikos apranga; gimnastikos avalynė; glaudės; glaudinės (kelnės); glaudinės (šiltos kojinės); gobtuvai (drabužiai); juostos; jūreivių palaidinės (jūrinikės); kailinės mantijos; kailinės pelerinos; kailiniai (drabužiai); kaklaraiščiai; kaliošai; kaspinai (plaukams) (drabužiai); keliaraiščiai; kelnaitės; kelnės; kelnių diržai; kepurės; kepurių snapeliai; kišeninės nosinaitės (drabužiai); klumpės; kojinės; kojinės (prakaitinės); kojinių laikikliai; kojinių užkulniai; kojų įmovos (išskyrus šildomas

elektra); kombinezonai (drabužiai); korsetai; korsetai (apatiniai); kostiumai; kraiteliai (kūdikių drabužiai); kulnai; kumštinės pirštinės; liemenėlės; liemenės; liemenės (drabužiai); livrėjos; marškinėliai; marškiniai; marškinių antkrūtiniai; marškinių perpetės; maskarado kostiumai; maudymosi kelnaitės; maudymosi kepuraitės; maudymosi kostiumai; maudymosi sandalai; maudymosi šlepetės; megzti drabužiai; megztiniai; metaliniai avalynės apvadai; mitros (kepurės); moteriškos kelnaitės; movos (drabužiai); naktiniai akių raiščiai; naktiniai drabužiai; neperšlampamieji drabužiai; nėrinių skaros; nuimamosios apykaklės; odiniai drabužiai; odos pakaitalų drabužiai; palaidinės; paltai; paplūdimio avalynė; paplūdimio kostiumai; pasijoniai; pažastiniai; pėdkelnės; pelerinos; petnešos; pirštinės (drabužiai); pižamos; ponèai; popierinės kepurės (apranga); popieriniai drabužiai; prakaitiniai apatiniai drabužiai; priekakčiai (galvos apdangalai) ; prijuostės (drabužiai); puloveriai; pusbačiai; puskojinės; puskojinių laikikliai; rankogaliai; rankogaliai (drabužiai); sandalai; sarafanai; sariai (Indijos moterų rūbai); sarongai; seilinukai (ne popieriniai); sijonai; sijonkelnės; skaros; skrybėlės; skrybėlių karkasai; slidinėjimo pirštinės; slidžių batai; sportinė avalynė; sportiniai batai; sportiniai trikotažo gaminiai; striukės su gobtuvu; suknelės; suvarstomieji batai; šalikai; šiltos kojinės; šydai (drabužiai); šlikės; šliurės; švarkai, striukės; togos; trikotažo gaminiai; trumparankoviai marškinėliai; turbanai; uniformos; vaikų kelnaitės (drabužiai); vairuotojų drabužiai; vandens slidžių sporto kombinezonai; vienuolių galvos apdangalai; vilnoniai megztiniai; viršutiniai drabužiai; vyriški šalikai (plačiais galais); vyriškos apatinės kelnaitės; vonios chalatai; žūklės liemenės.

---

(111) **71144**
(151) 2015 04 24
(210) 2014 1614
(220) 2014 08 07
(181) 2024 08 07
(732) HANKOOK TIRE WORLDWIDE CO, LTD, 133, Teheran-ro (Yeoksam-dong), Gangnam-gu, Seoul, 135-723, KR
(740) Juozas Lapienis, 45, UAB „MSP Europe“, Šeimyniškių g. 21-92, LT-09236 Vilnius, LT
(540)



(531) 27.5
(511)
12 automobilių padangos; dviračių ratų padangos; pneumatinių padangų karkasai; padangų apmautai; motociklų padangos; padangų kamerų taisymo lipnieji gumos lopai; dviračių padangų kameros; motociklų padangų kameros; pneumatinių padangų kameros; transporto priemonių ratų kameros; transporto priemonių padangų kameros; transporto priemonių bagažo tinkleliai; pneumatinės padangos; padangų kamerų taisymo įrankių rinkiniai; transporto priemonių ratlankiai; dviračių ar motociklų balnelių apvalkalai; saugos diržai (transporto priemonių sėdynėms); transporto priemonių stabdžių segmentai; transporto priemonių amortizatoriai; slidžių bagažinės (automobilinės); padangų dygliai; transporto priemonių padangos; transporto priemonių pilnavidurės padangos; protektorių juosta (padangoms atnaujinti); transporto priemonių vikšrai; bekamerės dviračių padangos; bekamerės motociklų padangos; transporto priemonių padangų ventiliai.

---

(111) **71145**
(151) 2015 04 24
(210) 2014 1615
(220) 2014 08 07
(181) 2024 08 07
(732) HANKOOK TIRE WORLDWIDE CO, LTD, 133, Teheran-ro (Yeoksam-dong), Gangnam-gu, Seoul, 135-723, KR
(740) Juozas Lapienis, 45, UAB „MSP Europe“, Šeimyniškių g. 21-92, LT-09236 Vilnius, LT
(540)



(531) 27.5
(511)
12 automobilių padangos; dviračių ratų padangos; pneumatinių padangų karkasai; padangų apmautai; motociklų padangos; padangų kamerų taisymo lipnieji gumos lopai; dviračių padangų kameros; motociklų padangų kameros; pneumatinių padangų kameros; transporto priemonių ratų kameros; transporto priemonių padangų kameros; transporto priemonių bagažo tinkleliai; pneumatinės padangos; padangų kamerų taisymo įrankių rinkiniai; transporto

priemonių ratlankiai; dviračių ar motociklų balnelių apvalkalai; saugos diržai (transporto priemonių sėdynėms); transporto priemonių stabdžių segmentai; transporto priemonių amortizatoriai; slidžių bagažinės (automobilinės); padangų dygliai; transporto priemonių padangos; transporto priemonių pilnavidurės padangos; protektorių juosta (padangoms atnaujinti); transporto priemonių vikšrai; bekamerės dviračių padangos; bekamerės motociklų padangos; transporto priemonių padangų ventiliai.

---

(111) **71146**
(151) 2015 04 24
(210) 2014 1616
(220) 2014 08 07
(181) 2024 08 07
(732) HANKOOK TIRE WORLDWIDE CO, LTD, 133, Teheran-ro (Yeoksam-dong), Gangnam-gu, Seoul, 135-723, KR
(740) Juozas Lapienis, 45, UAB „MSP Europe“, Šeimyniškių g. 21-92, LT-09236 Vilnius, LT
(540)



(531) 27.5
(511)
12 automobilių padangos; dviračių ratų padangos; pneumatinių padangų karkasai; padangų apmautai; motociklų padangos; padangų kamerų taisymo lipnieji gumos lopai; dviračių padangų kameros; motociklų padangų kameros; pneumatinių padangų kameros; transporto priemonių ratų kameros; transporto priemonių padangų kameros; transporto priemonių bagažo tinkleliai; pneumatinės padangos; padangų kamerų taisymo įrankių rinkiniai; transporto priemonių ratlankiai; dviračių ar motociklų balnelių apvalkalai; saugos diržai (transporto priemonių sėdynėms); transporto priemonių stabdžių segmentai; transporto priemonių amortizatoriai; slidžių bagažinės (automobilinės); padangų dygliai; transporto priemonių padangos; transporto priemonių pilnavidurės padangos; protektorių juosta (padangoms atnaujinti); transporto priemonių vikšrai; bekamerės dviračių padangos; bekamerės motociklų padangos; transporto priemonių padangų ventiliai.

---

(111) **71147**
(151) 2015 04 24
(210) 2014 1617
(220) 2014 08 07
(181) 2024 08 07
(732) HANKOOK TIRE WORLDWIDE CO, LTD, 133, Teheran-ro (Yeoksam-dong), Gangnam-gu, Seoul, 135-723, KR
(740) Juozas Lapienis, 45, UAB „MSP Europe“, Šeimyniškių g. 21-92, LT-09236 Vilnius, LT
(540)



(531) 27.5
(511)
12 automobilių padangos; dviračių ratų padangos; pneumatinių padangų karkasai; padangų apmautai; motociklų padangos; padangų kamerų taisymo lipnieji gumos lopai; dviračių padangų kameros; motociklų padangų kameros; pneumatinių padangų kameros; transporto priemonių ratų kameros; transporto priemonių padangų kameros; transporto priemonių bagažo tinkleliai; pneumatinės padangos; padangų kamerų taisymo įrankių rinkiniai; transporto priemonių ratlankiai; dviračių ar motociklų balnelių apvalkalai; saugos diržai (transporto priemonių sėdynėms); transporto priemonių stabdžių segmentai; transporto priemonių amortizatoriai; slidžių bagažinės (automobilinės); padangų dygliai; transporto priemonių padangos; transporto priemonių pilnavidurės padangos; protektorių juosta (padangoms atnaujinti); transporto priemonių vikšrai; bekamerės dviračių padangos; bekamerės motociklų padangos; transporto priemonių padangų ventiliai.

---

(111) **71148**
(151) 2015 04 24
(210) 2014 1618
(220) 2014 08 07
(181) 2024 08 07
(732) HANKOOK TIRE WORLDWIDE CO, LTD, 133, Teheran-ro (Yeoksam-dong), Gangnam-gu, Seoul, 135-723, KR
(740) Juozas Lapienis, 45, UAB „MSP Europe“, Šeimyniškių g. 21-92, LT-09236 Vilnius, LT

(540)



(531) 27.5

(511)

12 automobilių padangos; dviračių ratų padangos; pneumatinių padangų karkasai; padangų apmautai; motociklų padangos; padangų kamerų taisymo lipnieji gumos lopai; dviračių padangų kameros; motociklų padangų kameros; pneumatinių padangų kameros; transporto priemonių ratų kameros; transporto priemonių padangų kameros; transporto priemonių bagažo tinkleliai; pneumatinės padangos; padangų kamerų taisymo įrankių rinkiniai; transporto priemonių ratlankiai; dviračių ar motociklų balnelių apvalkalai; saugos diržai (transporto priemonių sėdynėms); transporto priemonių stabdžių segmentai; transporto priemonių amortizatoriai; slidžių bagažinės (automobilinės); padangų dygliai; transporto priemonių padangos; transporto priemonių pilnavidurės padangos; protektorių juosta (padangoms atnaujinti); transporto priemonių vikšrai; bekamerės dviračių padangos; bekamerės motociklų padangos; transporto priemonių padangų ventiliai.

---

(111) **71149**
(151) 2015 04 24
(210) 2014 1665
(220) 2014 08 14
(181) 2024 08 14
(732) NOVARTIS AG, 4002 Basel, CH
(740) Reda Žabolienė, 7, Advokatės Redos Žabolienės kontora METIDA, Verslo centras VERTAS, Gynėjų g. 16, LT-01109 Vilnius, LT
(540)

CARACELLA

(511)

5 farmaciniai preparatai žmonėms (geriamieji kontraceptikai).

---

(111) **71150**
(151) 2015 04 24
(210) 2014 1666
(220) 2014 08 18
(181) 2024 08 18
(732) UAB „BHC GROUP“, T. Ševčenkos g. 16 / 31 korp., LT-03111 Vilnius, LT
(540)



(531) 25.5, 26.1, 27.5, 29.1
(591) šviesiai ruda, tamsiai ruda, aukso, balta.
(511)

1 trąšos ir sudėtinės trąšos (skystos, granulės, milteliai, tabletės).

---

(111) **71151**
(151) 2015 04 24
(210) 2014 1825
(220) 2014 09 12
(181) 2024 09 12
(732) UAB „NAGOJA“, Pramonės g. 30, LT-72320 Tauragė, LT
(540)



(531) 27.5, 29.1
(591) aukso, juoda, balta.
(511)

19 statybinės medžiagos (ne metalinės); parketlentės.
35 algalapių parengimas; artistų verslo vadyba; biuro mašinų ir įrengimų nuoma; buhalterinė apskaita; dokumentų dauginimas; duomenų paieška kompiuterių rinkmenose (kitiems); ekonominis prognozavimas; fotokopijavimas; fotokopijavimo

mašinų nuoma; importo ir eksporto agentūros; informacijos rinkimas kompiuterinėse duomenų bazėse; informacijos sisteminimas kompiuterinėse duomenų bazėse; kainų palyginimo paslaugos; komercijos ar pramonės vadybos pagalba; komercinė informacija ir patarimai vartotojams (konsultacijų teikimas); komercinės informacijos agentūros; komercinės ir verslo kontaktų informacijos teikimas; komercinio tarpininkavimo paslaugos; kompiuterinių duomenų bazių duomenų atnaujinimas ir priežiūra; kompiuterizuotas rinkmenų (bylų) tvarkymas; laikraščių užsakymas (kitiems); laisvai samdomų paslaugų teikėjų verslo vadyba; madų šou rengimas pardavimo skatinimo reikmėms; maketavimo paslaugos reklamos tikslams; mažmeninė ir didmeninė prekyba farmacijos, veterinarijos ir higienos preparatais bei medicinos reikmenimis; modelių paslaugos (reklamos reikmėms ar pardavimui skatinti); mokesčių apskaičiavimas; mugių rengimas (komercijos ar reklamos reikmėms); naujienų apžvalgų paslaugos; nuomonių tyrimas; paieškos sistemos optimizavimas; pardavimas aukcione; pardavimo stendų nuoma; parduotuvių vitrinų puošimas (tvarkymas); parodų rengimas (komercijos ar reklamos reikmėms); paslaugų nuoma (verslo pagalba); pavyzdžių platinimas; personalo komplektavimas; personalo vadybos konsultacijos; pranešimų užrašymas (įstaigų veikla); prekių pardavimo skatinimas (kitiems); prekių pateikimas žiniasklaidoje pardavimo reikmėms; prekių rodymas; prekių užsakymų administracinis tvarkymas; prekybos sandorių derybos ir susitarimai (tretiesiems asmenims); psichologinis testavimas personalo parinkimo reikmėms; radijo reklama; reklama; reklama „mokėk už paspaudimą“; reklama paštu; reklaminės medžiagos nuoma; reklaminės medžiagos tobulinimas; reklaminių filmų gamyba; reklaminių skelbimų platinimas; reklaminių tekstų rašymas; reklaminių tekstų skelbimas; reklamos agentūros; reklamos laiko nuoma žiniasklaidoje; reklamos pristatymas paštu; reklamos vietų nuoma; rėmėjų paieška; rinkodara; rinkos nagrinėjimas; rinkotyra; samdos agentūros; savikainos analizė; sąskaitų būklės apyskaitų sudarymas; sąskaitų-faktūrų išrašymas; sekretoriavimas; skelbimų klijavimas; smulkių prekių pardavimo automatų nuoma; spausdinimas (mašinėle); statistinių duomenų rinkimas; statybų verslo projektų vadyba; stenografavimas; svetainės duomenų srauto optimizavimas; tekstų dorojimas; telefoniniai atsakymai (kai abonentas nepasiekiamas); telekomunikacinių paslaugų užsakymas (kitiems); telerinkodaros paslaugos; televizijos reklama; tiekimo paslaugos kitiems (prekių ir paslaugų pirkimas kitiems verslams); trečiųjų asmenų prekių ir paslaugų licencijavimo komercinis administravimas; verslo auditas; verslo efektyvumo (veiksmingumo) specialistų paslaugos; verslo informacija; verslo informacijos teikimas visuotinio kompiuterių tinklo svetainėse; verslo nagrinėjimas; verslo operacijų įvertinimas; verslo organizavimo konsultacijos; verslo patikrinimai; verslo perkėlimo paslaugos; verslo specialistų konsultacijos; verslo tyrimai; verslo vadyba (sportininkams); verslo vadybos ir organizavimo konsultacijos; verslo vadybos konsultacijos; verslo vadybos pagalba; verslo vadybos patarėjų paslaugos; viešas reklamavimas; viešasis elektroninis reklamavimas kompiuterių tinkle; viešbučių verslo vadyba; visuomenės informavimas.

---

(111) **71152**
(151) 2015 04 24
(210) 2014 1826
(220) 2014 09 12
(181) 2024 09 12
(732) TECHNOPOLIS LIETUVA, UAB, V. Gerulaičio g. 1, LT-08200 Vilnius, LT
(740) Renata Beržanskienė, Advokatų kontora Sorainen ir partneriai, Jogailos g. 4, LT-01116, Vilnius, LT
(540)

ØPEN RE5T4UR4NT

(531) 27.7, 28.19
(511)
41 garso aparatūros nuoma; karaokės paslaugų parūpinimas; klubų paslaugos (pramogos ar švietimas); pobūvių rengimas; poilsio ir pramogų vietų paslaugos; pramogos; pramogų paviljonų paslaugos; šokių vakarų rengimas.
43 aprūpinimas maistu ir gėrimais; barų paslaugos; kavinės; kavos barai; restoranai; savitarnos restoranai; susitikimo patalpų nuoma; trumpa patalpų nuoma; užkandinės; valgyklos.

---

(111) **71153**
(151) 2015 04 24
(210) 2014 1827
(220) 2014 09 12
(181) 2024 09 12
(732) TECHNOPOLIS LIETUVA, UAB, V. Gerulaičio g. 1, LT-08200 Vilnius, LT
(740) Renata Beržanskienė, Advokatų kontora Sorainen ir partneriai, Jogailos g. 4, LT-01116, Vilnius, LT

(540)

ØPEN
RE5T4UR4NT

(531) 27.5, 27.7, 28.19, 29.1
(591) raudona, balta.
(511)
41 garso aparatūros nuoma; karaokės paslaugų parūpinimas; klubų paslaugos (pramogos ar švietimas); pobūvių rengimas; poilsio ir pramogų vietų paslaugos; pramogos; pramogų paviljonų paslaugos; šokių vakarų rengimas.
43 aprūpinimas maistu ir gėrimais; barų paslaugos; kavinės; kavos barai; restoranai; savitarnos restoranai; susitikimo patalpų nuoma; trumpa patalpų nuoma; užkandinės; valgyklos.

---

(111) **71154**
(151) 2015 04 24
(210) 2014 1831
(220) 2014 09 15
(181) 2024 09 15
(732) VŠĮ ŠOKIŲ KLUBAS „JUDESYS“, Pušų g. 1-5, LT-08120 Vilnius, LT
(540)



(531) 2.9, 4.5, 26.11, 29.1
(591) šviesiai geltona, geltona, oranžinė, raudona, juoda, balta.
(511)
25 drabužiai, apranga, avalynė, galvos apdangalai.
41 švietimas; mokymas; pramogos; sportinė ir kultūrinė veikla.

---

(111) **71155**
(151) 2015 04 24
(210) 2014 1832
(220) 2014 09 15
(181) 2024 09 15
(732) UAB „VERTEX“, Upės g. 5, LT-09308 Vilnius, LT
(740) Reda Žabolienė, 7, Advokatės Redos Žabolienės kontora METIDA, Verslo centras VERTAS, Gynėjų g. 16, LT-01109 Vilnius, LT
(540)

VERTEXSMS

(511)
35 visuomenės informavimas; informacijos rinkimas kompiuterinėse duomenų bazėse; informacijos sisteminimas kompiuterinėse duomenų bazėse.
38 skaitmeninių rinkmenų perdavimas; pranešimų siuntimas; palydovinis perdavimas; mobiliųjų telefonų ryšiai.

---

(111) **71156**
(151) 2015 04 24
(210) 2014 1834
(220) 2014 09 15
(181) 2024 09 15
(732) UAB „PAJŪRIO ABAVITA“, Vanagupės g. 11G-2, LT-00171 Palanga, LT
(740) Marija Lenkutienė, 6, Patentinių paslaugų centras, UAB, J.Basanavičiaus g. 11/1, LT-03108 Vilnius, LT
(540)



(531) 26.4, 29.1
(591) juoda, oranžinė, balta.
(511)
35 importo ir eksporto agentūros; komercinė informacija ir patarimai vartotojams (konsultacijų teikimas); mugių rengimas (komercijos ar reklamos reikmėms); prekių pateikimas žiniasklaidoje pardavimo reikmėms; parodų rengimas (komercijos ar reklamos reikmėms); prekių pardavimo skatinimas (kitiems); reklama; rinkos nagrinėjimas; prekių rodymas; viešasis elektroninis reklamavimas kompiuterių tinkle; parfumerijos, eterinių aliejų, kosmetikos, drabužių, aprangos, avalynės, galvos apdangalų, odos ir odų pakaitalų bei jų gaminių, brangiųjų metalų ar jais padengtų dirbinių, nėrinių, siuvinėtų gaminių, dirbtinių gėlių, audinių ir tekstilės gaminių, galanterijos sukaupimas (išskyrus vežimą) kitiems, teikiantis pirkėjams galimybę patogiai apžiūrėti ir įsigyti tų prekių mažmeninėse ir didmeninėse parduotuvėse, per užsakymams paštu skirtus katalogus, žiniatinklio svetainėse ar teleparduotuvėse.

---

(111) **71157**
(151) 2015 04 24
(210) 2014 1835
(220) 2014 09 15
(181) 2024 09 15
(732) UAB „OMNITEL“, T. Ševčenkos g. 25, LT-03503 Vilnius, LT
(740) Marija Lenkutienė, 6, Patentinių paslaugų centras, UAB, J.Basanavičiaus g. 11/1, LT-03108 Vilnius, LT
(540)



(531) 1.15, 4.5, 26.4, 29.1
(591) raudona, violetinė, balta, juoda.
(511)
38 asmenų ieškos paslaugos (per radiją, telefonu ar kitomis elektroninio ryšio priemonėmis); balso pašto paslaugos; belaidis transliavimas; elektroninis paštas; elektroninių skelbimo lentų paslaugos (telekomunikacijų paslaugos); faksimilinių aparatų nuoma; faksimilių perdavimas; informacija apie telekomunikacijas; internetinių pokalbių svetainių parūpinimas; kabelinės televizijos transliavimas; kompiuterizuotas pranešimų ir vaizdų perdavimas; mobiliųjų telefonų ryšiai; modemų nuoma; naudotojų kreipties į visuotinį kompiuterių tinklą parūpinimas; naujienų agentūros; nuotolinių konferencijų paslaugos; palydovinis perdavimas; pranešimų siuntimas; pranešimų siuntimo aparatų nuoma; prieigos prie duomenų bazių parūpinimas; prieigos prie visuotinio kompiuterinio tinklo laiko nuoma; radijo transliavimas; ryšiai per kompiuterių terminalus; ryšiai per pluoštinį optinį tinklą; skaitmeninių rinkmenų perdavimas; sveikinimo atvirukų tiesioginis perdavimas per kompiuterių tinklą; telefono paslaugos; telefono ryšiai; telefonų nuoma; telegrafo paslaugos; telegrafo ryšiai; telegramų perdavimas; telekomunikacijos kanalų parūpinimas TV parduotuvėms; telekomunikacijų įrenginių nuoma; telekomunikacinio maršrutizavimo ir susijungimo paslaugos; telekomunikacinio prijungimo prie visuotinio kompiuterių tinklo parūpinimas; telekso paslaugos; televizijos transliavimas; tiesioginio ryšio forumų parūpinimas; vaizdo konferencijų paslaugos.

---

(111) **71158**
(151) 2015 04 24
(210) 2013 0825
(220) 2013 05 20
(181) 2023 05 20
(732) VAIDA VENCKUTĖ, J. Jablonskio g. 3-12, LT-01001 Vilnius, LT
(740) Gediminas Pranevičius, 54, Advokatų kontora VARUL, Konstitucijos pr. 7, LT-09308 Vilnius, LT
(540)



(531) 27.5, 29.1
(591) juoda, ruda.
(511)
44 grožio priežiūros konsultacijos; kirpyklų ir grožio salonų paslaugos; veido grožio priežiūros paslaugos; higieninės ir grožio priežiūros paslaugos; konsultacijos, susijusios su kosmetika; vizažistų paslaugos; kosmetinės kūno priežiūros paslaugos; kosmetinės veido priežiūros procedūros.

---

(111) **71159**
(151) 2015 04 24
(210) 2014 0672
(220) 2014 03 31
(181) 2024 03 31
(732) UAB EKMIJA, Neries kr. 18, LT-44001 Kaunas, LT
(540)



(531) 26.11, 27.5, 29.1
(591) mėlyna.
(511)
36 nekilnojamojo turto nuoma.

---

(111) **71160**
(151) 2015 04 24
(210) 2014 0684
(220) 2014 04 02
(181) 2024 04 02
(732) MINDAUGO KARLONO PERSONALINĖ ĮMONĖ, Trumpoji g. 5, LT-65189 Varėna, LT
(540)



(531) 1.3, 1.15, 27.1, 29.1
(591) juoda, geltona, mėlyna.
(511)
44 žmonių higieninė ir grožio priežiūra.

---

(111) **71161**
(151) 2015 04 24
(210) 2014 0686
(220) 2014 04 02
(181) 2024 04 02
(732) UAB „KMG GRUPĖ“, Pumpuro s. b. 5-oji g. 12, LT-76001 Šiauliai, LT
(540)



(531) 24.3, 24.9, 29.1
(591) geltona, juoda.
(511)
30 kukurūzų spragėsiai.

---

(111) **71162**
(151) 2015 04 24
(210) 2014 0687
(220) 2014 04 02
(181) 2024 04 02
(732) UAB „ALEKSO GINTARAS“, Bendrovių g. 7, LT-00147 Palanga, LT
(540)

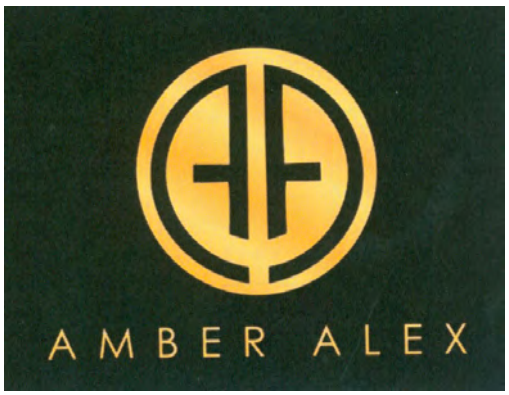

(531) 26.1, 26.2, 27.1, 29.1
(591) tamsiai ruda, šviesiai geltona, tamsiai geltona.
(511)
14 gintaro juvelyriniai dirbiniai.

---

(111) **71163**
(151) 2015 04 24
(210) 2014 0712
(220) 2014 04 04
(181) 2024 04 04
(732) TOMAHAWK DIAGNOSTIC TECHNOLOGIES, UAB, J. Jasinskio g. 17, LT-01111 Vilnius, LT
(540)



(531) 26.4, 27.1, 27.5
(511)
9 diagnostikos aparatai (ne medicinos reikmėms).

---

(111) **71164**
(151) 2015 04 24
(210) 2014 0901
(220) 2014 04 28
(181) 2024 04 28
(732) VĮ RASEINIŲ MIŠKŲ URĖDIJA, Norgėlų k., Raseinių r. sav., LT
(540)



(531) 5.1, 25.7, 27.1, 29.1
(591) žalia, juoda.
(511)
35 algalapių parengimas; artistų verslo vadyba; biuro mašinų ir įrengimų nuoma; buhalterinė apskaita; dokumentų dauginimas; duomenų paieška kompiuterių rinkmenose (kitiems); ekonominis prognozavimas; fotokopijavimas; fotokopijavimo mašinų nuoma; importo ir eksporto agentūros; informacijos rinkimas kompiuterinėse duomenų bazėse; informacijos sisteminimas kompiuterinėse duomenų bazėse; kainų palyginimo paslaugos; komercijos ar pramonės vadybos pagalba; komercinė informacija ir patarimai vartotojams (konsultacijų teikimas); komercinės informacijos agentūros; komercinės ir verslo kontaktų informacijos teikimas; komercinio tarpininkavimo paslaugos; kompiuterinių duomenų bazių duomenų atnaujinimas ir priežiūra; kompiuterizuotas rinkmenų (bylų) tvarkymas; laikraščių užsakymas (kitiems); laisvai samdomų paslaugų teikėjų verslo vadyba; madų šou rengimas pardavimo skatinimo reikmėms; maketavimo paslaugos reklamos tikslams; mažmeninė ir didmeninė prekyba farmacijos, veterinarijos ir higienos preparatais bei medicinos reikmenimis; modelių paslaugos (reklamos reikmėms ar pardavimui skatinti); mokesčių apskaičiavimas; mugių rengimas (komercijos ar reklamos reikmėms); naujienų apžvalgų paslaugos; nuomonių tyrimas; paieškos sistemos optimizavimas; pardavimas aukcione; pardavimo stendų nuoma; parduotuvių vitrinų puošimas (tvarkymas); parodų rengimas (komercijos ar reklamos reikmėms); paslaugų nuoma (verslo pagalba); pavyzdžių platinimas; personalo komplektavimas; personalo vadybos konsultacijos; pranešimų užrašymas (įstaigų veikla); prekių pardavimo skatinimas (kitiems); prekių pateikimas žiniasklaidoje pardavimo reikmėms; prekių rodymas; prekių užsakymų administracinis tvarkymas; prekybos sandorių derybos ir susitarimai (tretiesiems asmenims); psichologinis testavimas personalo parinkimo reikmėms; radijo reklama; reklama; reklama „mokėk už paspaudimą“; reklama paštu; reklaminės medžiagos nuoma; reklaminės medžiagos tobulinimas; reklaminių filmų gamyba; reklaminių skelbimų platinimas; reklaminių tekstų rašymas; reklaminių tekstų skelbimas; reklamos agentūros; reklamos laiko nuoma žiniasklaidoje; reklamos pristatymas paštu; reklamos vietų nuoma; rėmėjų paieška; rinkodara; rinkos nagrinėjimas; rinkotyra; samdos agentūros; savikainos analizė; sąskaitų būklės apyskaitų sudarymas; sąskaitų-faktūrų išrašymas; sekretoriavimas; skelbimų klijavimas; smulkių prekių pardavimo automatų nuoma; spausdinimas (mašinėle); statistinių duomenų rinkimas; statybų verslo projektų vadyba; stenografavimas; svetainės duomenų srauto optimizavimas; tekstų dorojimas; telefoniniai atsakymai (kai abonentas nepasiekiamas); telekomunikacinių paslaugų užsakymas (kitiems); telerinkodaros paslaugos; televizijos reklama; tiekimo paslaugos kitiems (prekių ir paslaugų pirkimas kitiems verslams); trečiųjų asmenų prekių ir paslaugų licencijavimo komercinis administravimas; verslo auditas; verslo efektyvumo (veiksmingumo) specialistų paslaugos; verslo informacija; verslo informacijos teikimas visuotinio kompiuterių tinklo

svetainėse; verslo nagrinėjimas; verslo operacijų įvertinimas; verslo organizavimo konsultacijos; verslo patikrinimai; verslo perkėlimo paslaugos; verslo specialistų konsultacijos; verslo tyrimai; verslo vadyba (sportininkams); verslo vadybos ir organizavimo konsultacijos; verslo vadybos konsultacijos; verslo vadybos pagalba; verslo vadybos patarėjų paslaugos; viešas reklamavimas; viešasis elektroninis reklamavimas kompiuterių tinkle; viešbučių verslo vadyba; visuomenės informavimas.

36 draudimas; finansinės operacijos; piniginės operacijos.

41 akademijos (mokymas); atrakcionų parkai; abonementinės bibliotekos; aprūpinimas sporto reikmenimis; asmeninių trenerių paslaugos (kūno rengybos treniruotės); bilietų agentūrų paslaugos (pramogos); cirkai; dekoracijų nuoma; diskotekų paslaugos; diskotekų vedėjų paslaugos; egzaminavimas; elektroninė darbalaukinė leidyba; elektroninių knygų ir žurnalų tiesioginis publikavimas; elektroninių publikacijų tiesioginis pateikimas per kompiuterių tinklą (ne parsisiunčiamųjų); estrados artistų paslaugos; filmų kūrimas (išskyrus reklaminius); fizinis lavinimas; fotografavimas; fotoreportažų rengimas; garso aparatūros nuoma; garso įrašų montavimas; garso įrašų nuoma; gestų kalbos vertimas; gimnastikos mokymas; gyvūnų dresavimas; golfo paslaugos; grožio konkursų rengimas; informacija apie poilsio ir pramogų renginius; instruktavimas; internatinės mokyklos; įrašų studijų paslaugos; kaligrafijos paslaugos; karaokės paslaugų parūpinimas; kasetinių vaizdo magnetofonų nuoma; kilnojamosios bibliotekos; kinematografijos reikmenų ir kino projektorių nuoma; kino filmų demonstravimas; kino filmų nuoma; kino juostų nuoma; kino studijos; klubų paslaugos (pramogos ar švietimas); knygų leidyba; kolokviumų rengimas ir vedimas; koncertų rengimas ir vedimas; konferencijų rengimas ir vedimas; kongresų rengimas ir vedimas; kultūros ar mokomųjų parodų rengimas; kūno rengybos treniruočių vedimas; lošimai; lošimo namų (kazino) paslaugos; loterijų rengimas; madų šou rengimas (pramogų reikmėms); mikrofilmavimas; miuzikholai; modelių parinkimas dailininkams; mokyklų paslaugos (švietimas); mokymas; mokymas (mažos grupės ar vieno asmens); muziejų aprūpinimas eksponavimo reikmenimis; muzikos komponavimo paslaugos; muzikos kūrimas; naktiniai klubai; ne reklaminių tekstų rašymas; neakivaizdinis mokymas; orkestrų paslaugos; pasilinksminimai; pobūvių rengimas; poilsio ir pramogų vietų paslaugos; poilsio stovyklų paslaugos (pramoginių); povandeninio plaukiojimo reikmenų nuoma; praktinis mokymas (parodomasis); pramoginių ar mokomųjų konkursų rengimas; pramoginių rodinių (šou) kūrimas; pramoginių rodinių (šou) rengimas; pramogos; pramogų informacija; pramogų paviljonų paslaugos; profesijos pasirinkimo konsultacijos; profesinis mokymas ir rengimas; profesinis perkvalifikavimas; radijo ir televizijos imtuvų nuoma; radijo ir televizijos programų rengimas; radijo pramoginės laidos; religinis švietimas; reporterių paslaugos; scenaristų paslaugos; seminarų rengimas ir vedimas; simpoziumų rengimas ir vedimas; sporto aikščių nuoma; sporto įrenginių nuoma (išskyrus transporto priemones); sporto stovyklų paslaugos; sporto varžybų tvarkaraščių sudarymas; sporto varžybų rengimas; stadionų įrenginių nuoma; subtitravimas; sveikatos klubų paslaugos (sveikatinimas ir kūno rengybos treniruotės); šokių vakarų rengimas; švietimo informacija; švietimo paslaugos; teatro ar televizijos studijų apšvietimo priemonių nuoma; teatro dekoracijų nuoma; teatro spektakliai; tekstų maketavimo paslaugos (ne reklaminių tekstų); tekstų skelbimas (išskyrus reklaminius); televizijos pramoginės laidos; teniso kortų nuoma; tiesioginis muzikos pateikimas per kompiuterių tinklą (ne parsisiunčiamosios); tiesioginis vaizdo įrašų pateikimas per kompiuterių tinklą (ne parsisiunčiamųjų); tiesioginių laidų rengimas; ugdomasis vadovavimas (mokymas); vaikų darželiai; vaizdajuosčių (videokasečių) nuoma; vaizdajuosčių įrašymas; vaizdajuosčių redagavimas; vaizdo filmų demonstravimas; vertėjų žodžiu paslaugos; vertimai; videokamerų nuoma; vietų užsakymas spektakliams; zoologijos sodų paslaugos; žaidimų įrangos nuoma; žaidimų paslaugos, teikiamos tiesiogiai per kompiuterių tinklą; žaislų nuoma.

---

(111) **71165**
(151) 2015 04 24
(210) 2014 0909
(220) 2014 04 28
(181) 2024 04 28
(732) UAB „GLOW INTERNATIONAL“, Aguonų g. 14, LT-03213 Vilnius, LT
(740) UAB „Delmetra“, P. Lukšio g. 5B, LT-08222, Vilnius, LT
(540)



(531) 27.5
(511)
44 žmonių ar gyvūnų higieninė ir grožio priežiūra.

---

(111) **71166**
(151) 2015 04 24
(210) 2014 0910
(220) 2014 04 28
(181) 2024 04 28
(732) UAB „GLOW INTERNATIONAL“, Aguonų g. 14, LT-03213 Vilnius, LT
(740) UAB „Delmetra“, P. Lukšio g. 5B, LT-08222, Vilnius, LT
(540)



(531) 27.5
(511)
41 švietimas; mokymas.
44 žmonių ar gyvūnų higieninė ir grožio priežiūra.

---

(111) **71167**
(151) 2015 04 24
(210) 2014 0934
(220) 2014 04 30
(181) 2024 04 30
(732) VALSTYBĖS ĮMONĖ VEISIEJŲ MIŠKŲ URĖDIJA, Kalvelių k., Veisiejų sen., LT-67333 Lazdijų r., LT
(540)



(531) 26.3, 26.7, 29.1
(591) šviesiai žalia.
(511)
19 apdirbtoji mediena; fanerinė mediena; formuojamoji mediena; mediena (iš dalies apdirbta); mediena (namų apyvokos reikmenims gaminti); padarinė mediena; pjautinė mediena, statybinė mediena.
40 medienos apdirbimas; miško ruoša; medienos pjovimas (lentpjūvės).
44 miškininkystės paslaugos; medžių genėjimas (stačių); trąšų ir kitų žemės ūkio chemikalų barstymas iš oro ir nuo žemės; kenkėjų naikinimas (žemės ūkyje, sodininkystėje ir miškininkystėje); žemdirbystės ir sodininkystės paslaugos; žemės ūkio ir miškininkystės įrenginių nuoma.

---

(111) **71168**
(151) 2015 04 24
(210) 2014 0938
(220) 2014 04 30
(181) 2024 04 30
(732) AKCINĖ BENDROVĖ „STUMBRAS“, K. Būgos g. 7, LT-44328 Kaunas, LT
(740) Otilija Klimaitienė, 35, AAA Law, J. Jasinskio g. 16 A, LT-03163 Vilnius, LT
(540)



(531) 19.7, 25.7, 27.5, 29.1
(554) Erdvinis ženklas
(591) juoda, balta, aukso, geltona, pilka.
(511)
33 anyžių degtinė; anyžių likeris; aperityvai; aperityvai (virškinimą skatinantys likeriai ir spiritiniai gėrimai); arakas; baijiu (kiniškas distiliuotas alkoholinis gėrimas); brendis; degtinė (rusiška); distiliuoti gėrimai; džinas; kiurasao (likeris); kokteiliai; kriaušių sidras; likeriai; midus; nira (svaigusis cukranendrių gėrimas); pikė (vynuogių išspaudų vynas); pipirmėčių likeriai; ryžių degtinė; romas (svaigusis gėrimas); sakė (japoniška ryžių degtinė); sidras; spiritinės esencijos; spiritiniai ekstraktai; spiritiniai gėrimai; sumaišyti svaigieji gėrimai (išskyrus alaus gėrimus); svaigieji gėrimai su vaisiais; svaigieji gėrimai (išskyrus alų); trauktinės (karčiosios); vaisių ekstraktai (spiritiniai); viskis; vynas; vyšnių degtinė.

---

(111) **71169**
(151) 2015 04 24
(210) 2014 0939
(220) 2014 04 30
(181) 2024 04 30
(732) AKCINĖ BENDROVĖ „STUMBRAS“, K. Būgos g. 7, LT-44328 Kaunas, LT
(740) Otilija Klimaitienė, 35, AAA Law, J. Jasinskio g. 16 A, LT-03163 Vilnius, LT
(540)



(531) 19.7, 25.1, 26.4, 29.1
(554) Erdvinis ženklas
(591) juoda, balta, aukso, geltona, sidabro, raudona, pilka.
(511)
33 anyžių degtinė; anyžių likeris; aperityvai; aperityvai (virškinimą skatinantys likeriai ir spiritiniai gėrimai); arakas; baijiu (kiniškas distiliuotas alkoholinis gėrimas); brendis; degtinė (rusiška); distiliuoti gėrimai; džinas; kiurasao (likeris); kokteiliai; kriaušių sidras; likeriai; midus; nira (svaigusis cukranendrių gėrimas); pikė (vynuogių išspaudų vynas); pipirmėčių likeriai; ryžių degtinė; romas (svaigusis gėrimas); sakė (japoniška ryžių degtinė); sidras; spiritinės esencijos; spiritiniai ekstraktai; spiritiniai gėrimai; sumaišyti svaigieji gėrimai (išskyrus alaus gėrimus); svaigieji gėrimai su vaisiais; svaigieji gėrimai (išskyrus alų); trauktinės (karčiosios); vaisių ekstraktai (spiritiniai); viskis; vynas; vyšnių degtinė.

---

(111) **71170**
(151) 2015 04 24
(210) 2014 0942
(220) 2014 04 30
(181) 2024 04 30
(732) UAB „SENUKŲ PREKYBOS CENTRAS“, Pramonės pr. 6, LT-51267 Kaunas, LT
(740) Reda Žabolienė, 7, Advokatės Redos Žabolienės kontora METIDA, Verslo centras VERTAS, Gynėjų g. 16, LT-01109 Vilnius, LT
(540)

SVAJONIŲ ŠALIS

(511)
35 reklama; prekių kūdikiams, vaikams, paaugliams, žaislų ir žaidimų (tarp jų kompiuterinių, elektroninių ir elektrinių), sportinės įrangos ir prietaisų, kanceliarinių prekių ir priemonių, drabužių, avalynės, galvos apdangalų, priedų ir aksesuarų sukaupimas (išskyrus vežimą) kitiems, teikiantis pirkėjams galimybę patogiai apžiūrėti ir įsigyti tų prekių didmeninėse ir mažmeninėse parduotuvėse, užsakymams paštu skirtuose kataloguose, žiniatinklio svetainėse, teleparduotuvėse.

---

(111) **71171**
(151) 2015 04 24
(210) 2014 0947
(220) 2014 05 02
(181) 2024 05 02
(732) AKCINĖ BENDROVĖ „STUMBRAS“, K. Būgos g. 7, LT-44328 Kaunas, LT
(740) Otilija Klimaitienė, 35, AAA Law, J. Jasinskio g. 16 A, LT-03163 Vilnius, LT

(540)



(531) 3.4, 19.7, 24.3, 25.1, 29.1
(554) Erdvinis ženklas
(591) juoda, balta, pilka, mėlyna, smėlio, sidabro.
(511)
33 anyžių degtinė; anyžių likeris; aperityvai; aperityvai (virškinimą skatinantys likeriai ir spiritiniai gėrimai); arakas; baijiu (kiniškas distiliuotas alkoholinis gėrimas); brendis; degtinė (rusiška); distiliuoti gėrimai; džinas; kiurasao (likeris); kokteiliai; kriaušių sidras; likeriai; midus; nira (svaigusis cukranendrių gėrimas); pikė (vynuogių išspaudų vynas); pipirmėčių likeriai; ryžių degtinė; romas (svaigusis gėrimas); sakė (japoniška ryžių degtinė); sidras; spiritinės esencijos; spiritiniai ekstraktai; spiritiniai gėrimai; sumaišyti svaigieji gėrimai (išskyrus alaus gėrimus); svaigieji gėrimai su vaisiais; svaigieji gėrimai (išskyrus alų); trauktinės (karčiosios); vaisių ekstraktai (spiritiniai); viskis; vynas; vyšnių degtinė.

---

(111) **71172**
(151) 2015 04 24
(210) 2014 1429
(220) 2014 07 14
(181) 2024 07 14
(732) UŽDAROJI AKCINĖ BENDROVĖ „NEVELMĖ“, Pramonės g. 8, LT-62715 Alytus, LT
(740) Gvidas Urbonas, 57, K. Donelaičio g. 33-101, LT-44240 Kaunas, LT

(540)

apatite

(531) 25.3, 25.5, 27.5, 29.1
(591) balta, juoda, šviesiai mėlyna, mėlyna, žydra.
(511)
3 dantų balinimo geliai; dantų pastos, milteliai.
21 dantų siūlai (valymui); dantų šepetukai.

---

(111) **71173**
(151) 2015 04 24
(210) 2014 1433
(220) 2014 07 14
(181) 2024 07 14
(732) UAB „KLAIPĖDOS EOLTAS“, Baltijos pr. 6B, LT-94106 Klaipėda, LT
(740) Nijolė Viktorija Mickevičienė, 11, Panerių g. 79A, LT-48425 Kaunas, LT
(540)

EOLTAS
KLAIPĖDOS

(531) 27.1, 27.5, 29.1
(591) raudona, juoda, balta.
(511)
35 ekonominis prognozavimas; importo ir eksporto agentūros; komercinė informacija ir patarimai vartotojams (konsultacijų teikimas); reklama; rinkos nagrinėjimas; verslo informacija; verslo specialistų konsultacijos; verslo tyrimai; automobilių, kitų transporto priemonių, prekių, skirtų automobiliams,

kitoms transporto priemonėms, jų priežiūrai, remontui, automobilistams ir vairuotojams, sukaupimas (išskyrus vežimą) kitiems, teikiantis pirkėjams galimybę patogiai apžiūrėti ir įsigyti tų prekių.

---

(111) **71174**
(151) 2015 04 24
(210) 2014 1434
(220) 2014 07 14
(181) 2024 07 14
(732) UAB „KLAIPĖDOS EOLTAS“, Baltijos pr. 6B, LT-94106 Klaipėda, LT
(740) Nijolė Viktorija Mickevičienė, 11, Panerių g. 79A, LT-48425 Kaunas, LT
(540)



(531) 27.1, 27.5, 29.1
(591) raudona, juoda, balta.
(511)
35 ekonominis prognozavimas; importo ir eksporto agentūros; komercinė informacija ir patarimai vartotojams (konsultacijų teikimas); reklama; rinkos nagrinėjimas; verslo informacija; verslo specialistų konsultacijos; verslo tyrimai; automobilių, kitų transporto priemonių, prekių, skirtų automobiliams, kitoms transporto priemonėms, jų priežiūrai, remontui, automobilistams ir vairuotojams sukaupimas (išskyrus vežimą) kitiems, teikiantis pirkėjams galimybę patogiai apžiūrėti ir įsigyti tų prekių.

---

(111) **71175**
(151) 2015 04 24
(210) 2014 1435
(220) 2014 07 14
(181) 2024 07 14
(732) UAB „KLAIPĖDOS EOLTAS“, Baltijos pr. 6B, LT-94106 Klaipėda, LT
(740) Nijolė Viktorija Mickevičienė, 11, Panerių g. 79A, LT-48425 Kaunas, LT
(540)

EO NT

(511)
36 draudimas; finansinės konsultacijos; finansinės paslaugos; paskolos (finansinės); kapitalo investavimas; nekilnojamojo turto agentūros; nekilnojamojo turto įvertinimas; nekilnojamojo turto nuoma; nekilnojamojo turto valdymas; nekilnojamojo turto operacijos.

---

(111) **71176**
(151) 2015 04 24
(210) 2014 1437
(220) 2014 07 14
(181) 2024 07 14
(732) UAB „LIT-INVEST“, Liubarto g. 33, LT-08117 Vilnius, LT
(740) Leonas Antanas Kučinskas, 4, Dr. Leono A. Kučinsko patentinių paslaugų firma, Kaštonų g. 5-7, LT-01107 Vilnius, LT
(540)



(531) 27.5
(511)
41 akademijos (mokymas); atrakcionų parkai; abonementinės bibliotekos; aprūpinimas sporto reikmenimis; asmeninių trenerių paslaugos (kūno rengybos treniruotės); bilietų agentūrų paslaugos (pramogos); cirkai; dekoracijų nuoma; diskotekų paslaugos; diskotekų vedėjų paslaugos; egzaminavimas; elektroninė darbalaukinė leidyba; elektroninių knygų ir žurnalų tiesioginis publikavimas; elektroninių publikacijų tiesioginis pateikimas per kompiuterių tinklą (ne parsisiunčiamųjų); estrados artistų paslaugos; filmų kūrimas (išskyrus reklaminius); fizinis lavinimas; fotografavimas; fotoreportažų rengimas; garso aparatūros nuoma; garso įrašų montavimas; garso įrašų nuoma; gestų kalbos vertimas; gimnastikos mokymas; gyvūnų dresavimas; golfo paslaugos; grožio konkursų rengimas; informacija apie poilsio ir pramogų renginius; instruktavimas; internatinės mokyklos; įrašų studijų paslaugos; kaligrafijos paslaugos; karaokės paslaugų parūpinimas;

kasetinių vaizdo magnetofonų nuoma; kilnojamosios bibliotekos; kinematografijos reikmenų ir kino projektorių nuoma; kino filmų demonstravimas; kino filmų nuoma; kino juostų nuoma; kino studijos; klubų paslaugos (pramogos ar švietimas); knygų leidyba; kolokviumų rengimas ir vedimas; koncertų rengimas ir vedimas; konferencijų rengimas ir vedimas; kongresų rengimas ir vedimas; kultūros ar mokomųjų parodų rengimas; kūno rengybos treniruočių vedimas; lošimai; lošimo namų (kazino) paslaugos; loterijų rengimas; madų šou rengimas (pramogų reikmėms); mikrofilmavimas; miuzikholai; modelių parinkimas dailininkams; mokyklų paslaugos (švietimas); mokymas; mokymas (mažos grupės ar vieno asmens); muziejų aprūpinimas eksponavimo reikmenimis; muzikos komponavimo paslaugos; muzikos kūrimas; naktiniai klubai; ne reklaminių tekstų rašymas; neakivaizdinis mokymas; orkestrų paslaugos; pasilinksminimai; pobūvių rengimas; poilsio ir pramogų vietų paslaugos; poilsio stovyklų paslaugos (pramoginių); povandeninio plaukiojimo reikmenų nuoma; praktinis mokymas (parodomasis); pramoginių ar mokomųjų konkursų rengimas; pramoginių rodinių (šou) kūrimas; pramoginių rodinių (šou) rengimas; pramogos; pramogų informacija; pramogų paviljonų paslaugos; profesijos pasirinkimo konsultacijos; profesinis mokymas ir rengimas; profesinis perkvalifikavimas; radijo ir televizijos imtuvų nuoma; radijo ir televizijos programų rengimas; radijo pramoginės laidos; religinis švietimas; reporterių paslaugos; scenaristų paslaugos; seminarų rengimas ir vedimas; simpoziumų rengimas ir vedimas; sporto aikščių nuoma; sporto įrenginių nuoma (išskyrus transporto priemones); sporto stovyklų paslaugos; sporto varžybų tvarkaraščių sudarymas; sporto varžybų rengimas; stadionų įrenginių nuoma; subtitravimas; sveikatos klubų paslaugos (sveikatinimas ir kūno rengybos treniruotės); šokių vakarų rengimas; švietimo informacija; švietimo paslaugos; teatro ar televizijos studijų apšvietimo priemonių nuoma; teatro dekoracijų nuoma; teatro spektakliai; tekstų maketavimo paslaugos (ne reklaminių tekstų); tekstų skelbimas (išskyrus reklaminius); televizijos pramoginės laidos; teniso kortų nuoma; tiesioginis muzikos pateikimas per kompiuterių tinklą (ne parsisiunčiamosios); tiesioginis vaizdo įrašų pateikimas per kompiuterių tinklą (ne parsisiunčiamųjų); tiesioginių laidų rengimas; ugdomasis vadovavimas (mokymas); vaikų darželiai; vaizdajuosčių (videokasečių) nuoma; vaizdajuosčių įrašymas; vaizdajuosčių redagavimas; vaizdo filmų demonstravimas; vertėjų žodžiu paslaugos; vertimai; videokamerų nuoma; vietų užsakymas spektakliams; zoologijos sodų paslaugos; žaidimų įrangos nuoma; žaidimų paslaugos, teikiamos tiesiogiai per kompiuterių tinklą; žaislų nuoma.

43 apgyvendinimo biurai (viešbučiai, pensionai); aprūpinimas maistu ir gėrimais; apšvietimo priemonių nuoma (ne teatrui ar televizijos studijoms); barų paslaugos; geriamojo vandens dalytuvų nuoma; gyvūnų pensionai; kavinės; kavos barai; kėdžių, stalų, staltiesių, stiklo dirbinių nuoma; kilnojamųjų statinių nuoma; laikino būsto parūpinimas; lopšeliai; maisto gaminimo (virimo, kepimo) aparatų nuoma; maisto produktų meninis pjaustinėjimas; moteliai; palapinių nuoma; pensionai (apstatyti kambariai ir maitinimas); pensionų rezervavimas; poilsio stovyklaviečių paslaugos; restoranai; savitarnos restoranai; senelių namai; susitikimo patalpų nuoma; trumpa patalpų nuoma; trumpo poilsio stovyklų paslaugos (nuomojamos patalpos); turizmo bazės; užkandinės; valgyklos; viešbučiai; viešbučių rezervavimas.

---

(111) **71177**
(151) 2015 04 24
(210) 2014 1451
(220) 2014 07 15
(181) 2024 07 15
(732) ZVERINATU ADVOKATU BIROJS „DAVIDSONS & PARTNERI“, Krišjana Valdemara street 33-31, LV-1010 Riga, LV
(740) Vytautas Guobys, 10, Ateities g. 3-9, LT-08306 Vilnius, LT
(540)

WEISSENSTEIN

(511)

32 alaus kokteiliai; alaus misa; alus; apynių ekstraktai (alui daryti); daržovių sultys (gėrimai); esencijos (gėrimams gaminti); gaivieji alavijų gėrimai; gaivieji aperityvai; gaivieji gėrimai; gaivieji kokteiliai; gaivieji medaus gėrimai; gaivieji vaisių ekstraktai; gaivieji vaisių sulčių gėrimai; gazuotas vanduo; gazuoto vandens gaminimo preparatai; gazuotų gėrimų gaminimo milteliai; gazuotų gėrimų gaminimo pastilės; geriamas vanduo (buteliuose); gėrimų gaminimo preparatai; gira (gaivusis gėrimas); imbierinis alus; išrūgų gėrimai; izotoniniai (netonizuojantys) gėrimai; ličio vanduo (gaivusis gėrimas su ličio druskomis); likerių gaminimo preparatai; limonadai; migdolų pienas (gėrimas); mineralinio vandens gaminimo preparatai; mineralinis vanduo (gėrimas); misa; oršadas (migdolų pieno gėrimas); pomidorų sultys (gėrimas); salyklinė misa; salyklinis alus; sarsaparylius (gaivusis gėrimas); selteris; sidras (gaivieji gėrimai); sirupai (gėrimams); sirupai (limonadui); sodos vanduo; šerbetas (gėrimas); tiršti vaisių kokteiliai; vaisių nektarai (gaivieji); vaisių sultys; vandenys (gėrimai); vynuogių misa (nefermentuota); žemės riešutų pienas (gaivusis gėrimas).

---

(111) **71178**
(151) 2015 04 24
(210) 2014 1452
(220) 2014 07 15
(181) 2024 07 15

(732) ZVERINATU ADVOKATU BIROJS „DAVIDSONS & PARTNERI“, Krišjana Valdemara street 33-31, LV-1010 Riga, LV

(740) Vytautas Guobys, 10, Ateities g. 3-9, LT-08306 Vilnius, LT

(540)

G.STAMM

(511)

32 alaus kokteiliai; alaus misa; alus; apynių ekstraktai (alui daryti); daržovių sultys (gėrimai); esencijos (gėrimams gaminti); gaivieji alavijų gėrimai; gaivieji aperityvai; gaivieji gėrimai; gaivieji kokteiliai; gaivieji medaus gėrimai; gaivieji vaisių ekstraktai; gaivieji vaisių sulčių gėrimai; gazuotas vanduo; gazuoto vandens gaminimo preparatai; gazuotų gėrimų gaminimo milteliai; gazuotų gėrimų gaminimo pastilės; geriamas vanduo (buteliuose); gėrimų gaminimo preparatai; gira (gaivusis gėrimas); imbierinis alus; išrūgų gėrimai; izotoniniai (netonizuojantys) gėrimai; ličio vanduo (gaivusis gėrimas su ličio druskomis); likerių gaminimo preparatai; limonadai; migdolų pienas (gėrimas); mineralinio vandens gaminimo preparatai; mineralinis vanduo (gėrimas); misa; oršadas (migdolų pieno gėrimas); pomidorų sultys (gėrimas); salyklinė misa; salyklinis alus; sarsaparylius (gaivusis gėrimas); selteris; sidras (gaivieji gėrimai); sirupai (gėrimams); sirupai (limonadui); sodos vanduo; šerbetas (gėrimas); tiršti vaisių kokteiliai; vaisių nektarai (gaivieji); vaisių sultys; vandenys (gėrimai); vynuogių misa (nefermentuota); žemės riešutų pienas (gaivusis gėrimas).

---

(111) **71179**

(151) 2015 04 24

(210) 2014 1453

(220) 2014 07 16

(181) 2024 07 16

(732) UAB „STUDIO MODERNA“, Saltoniškių g. 9, LT-08105 Vilnius, LT

(740) Vaidotas Kazlauskas, Rožių alėja 4, LT-01001, Vilnius, LT

(540)



(531) 5.3, 27.5

(591) tamsiai pilka, šviesiai pilka, balta.

(511)

3 alavijų preparatai (kosmetikos reikmėms); aliejai (kosmetikos reikmėms); aliejai (parfumerijai ir kvepalams); aliejai (tualeto reikmėms); aliejai (valymo reikmėms); alūno akmenėliai (sutraukiamosios priemonės); ambra (parfumerija); amoniakinis vanduo (lakusis šarmas) (ploviklis); antakių kosmetikos priemonės; antakių pieštukai; antistatiniai preparatai (namų ūkio reikmėms); apsaugos nuo saulės preparatai; aromatinės gėrimų medžiagos (eteriniai aliejai); aromatinės kepinių medžiagos (eteriniai aliejai); aromatinės medžiagos (eteriniai aliejai); aromatinis medis; aromatinis vanduo; atspaudžiamieji paveikslėliai (kosmetikos reikmėms); audinių minkštikliai (skalbimo reikmėms); augalų lapų blizgikliai; automobilių priekinių stiklų valymo skysčiai; baldų ir grindų poliravimo medžiagos; balinimo druskos; balinimo preparatai (kosmetikos reikmėms); balinimo soda; baltinimo kreida; balzamai (ne medicinos reikmėms); barzdos dažai; batsiuvių vaškas; batų blizgikliai; batų kremas; batų vaškas; bazinės gėlių kvepalų medžiagos; bergamočių aliejus; blakstienų kosmetikos preparatai; blizginimo preparatai; blizginimo vaškas; burnos kvapo gaivinimo juostelės; burnos skalavimo preparatai (ne medicinos reikmėms); chna (kosmetiniai dažai) ; citrinų eterinis aliejus; citronų eterinis aliejus; dantų balinimo geliai; dantų pastos, milteliai; dantų protezų poliravimo medžiagos; dantų protezų valymo preparatai; dažai (blakstienų ir antakių); dažų blukinimo preparatai; dažų šalinimo preparatai; deimantų dulkės (švitrai); dėmių valikliai; dezinfekcinis muilas; dezodoruojamasis muilas; dirbtinės blakstienos; dirbtiniai nagai; dirbtinių blakstienų klijai; dirbtinių plaukų klijai; dušo preparatai (asmeninės higienos ar dezodoravimo reikmėms) (tualeto reikmenys); eterinės esencijos; eteriniai aliejai; gabalinis muilas; gabalinis prausiamasis (tualetinis) muilas; galandimo preparatai; gaulterijų aliejus; gėlių ekstraktai (kvepalai); geraniolis; gydomasis muilas; gyvulių kosmetika; grimas; grimo preparatai; grimo valymo preparatai; grindų vaškas; grindų vaško valikliai (šveitimo preparatai); heliotropinas; ilgalaikio plaukų sugarbanojimo preparatų neutralizatoriai; indaplovių džiovinamosios medžiagos; įdegio preparatai (kosmetika); jazminų aliejus; jononas (parfumerija); juvelyrų krokas; kalio hipochloridas; kedrų eteriniai aliejai; klijai (kosmetikos reikmėms); korundas (švitrinė medžiaga); kosmetika; kosmetikos rinkiniai; kosmetinė pudra; kosmetinės kaukės; kosmetiniai dažai; kosmetiniai kremai; kosmetiniai pieštukai; kvapieji mišiniai (kvepalai); kvepalai; lako šalinimo preparatai (valikliai); levandų aliejus; levandų vanduo; liesinamieji kosmetikos preparatai; lyginimo preparatai (standinamieji); losjonai (kosmetikos reikmėms); losjonai po skutimosi; lūpų blizgiai; lūpų dažai; lūpų dažų dėklai; masažo geliai (ne medicinos reikmėms); metalų karbidai (švitrinės medžiagos); mėtos (parfumerijos reikmėms); mėtų esencija (eterinis aliejus); migdolų aliejus; migdolų muilas; migdolų pienas (kosmetikos reikmėms); mirkymo preparatai (skalbimo reikmėms);

muilamedžių žievės (skalbiamosios); muilas; muilas (audinių spalvų gaivinimo reikmėms); muilas nuo kojų prakaitavimo; muilas nuo prakaitavimo; muskusas (parfumerija); nagų blizginimo preparatai; nagų dekoravimo lipdukai; nagų lakas; nagų priežiūros preparatai; naminių gyvūnėlių šampūnai; naminių gyvūnų dezodorantai; nesuteikiantis slidumo grindų vaškas; nesuteikiantis slidumo skystis grindims; nuovirų šalinimo buitiniai preparatai; nutekamųjų vamzdžių atkimšimo preparatai; odekolonas; odos balinimo kremai; odos priežiūros kosmetiniai preparatai; odų apsauginiai (blizginimo) preparatai; odų balinimo preparatai; odų tepalai (valomieji); odų vaškas; oro kvėpinimo preparatai; parfumerijos gaminiai; parketo vaškas; pemza; plaukų dažai; plaukų dažikliai; plaukų garbanojimo preparatai; plaukų lakas; plaukų losjonai; plaukų šalinimo preparatai (depiliatoriai); plaukų šalinimo vaškas; plovikliai (detergentai) (ne pramonės ir medicinos reikmėms); plovimo preparatai; poliravimo akmenys; poliravimo milteliai (krokas); poliravimo popierius; poliravimo preparatai; poliravimo tepalai; politūrų šalinimo preparatai (valikliai); pomados (kosmetikos reikmėms); popierinės servetėlės, įmirkytos kosmetiniais losjonais; purškiamieji burnos kvapo gaivikliai; riebalai (kosmetikos reikmėms); riebalų šalinimo priemonės (išskyrus naudojamas gamyboje); rišamosios medžiagos (kosmetikos reikmėms); rožių aliejus; rūdžių šalinimo preparatai; safrolis; sausieji baltinių kvepalai; sausieji šampūnai; sausojo valymo preparatai; sienų apmušalų valymo preparatai; silicio karbidas (karborundas) (švitras); siūlų vaškas; siuvėjų vaškas; skalbimo soda; skalbinių balikliai; skalbinių balinimo preparatai; skalbinių blizgikliai; skalbinių krakmolas; skalbinių mėlis; skalbinių spalvų gaivikliai (buities reikmėms); skalbinių vaškas; skustuvų galandimo diržų pastos; skutimosi akmenėliai (sutraukiamosios priemonės); skutimosi muilas; skutimosi preparatai; smilkalai; smilkalai (kvapniosios medžiagos); smilkalų lazdelės; sodos šarmas; standikliai (skalbinių); stiklo audinys; suspaustas oras (buteliukuose) (purvo ir dulkių valymo reikmėms); šampūnai; šlifavimo preparatai; šlifavimo strypeliai, luiteliai; šveitimo preparatai; šveitimo skiediniai; švitrai; švitrai (korundiniai); švitrinis audinys; švitrinis audinys (korundinis); švitrinis popierius; švitrinis popierius (stiklinis); švitrinis popierius (korundinis); talko milteliai (tualeto reikmenys); tamponai (tualeto reikmenys); terpenai (eteriniai aliejai); terpentinas (riebalų šalinimo reikmėms); terpentino aliejus (riebalų šalinimo reikmėms); trepelis (poliravimui); tualetiniai preparatai nuo prakaitavimo; tualetinis pienelis; tualetinis vanduo; tualeto reikmenys; ūsų vaškas; valikliais impregnuotas audeklas; valymo preparatai; valomoji kreida; vandenilio peroksidas (kosmetikos reikmėms); vata (kosmetikos reikmėms); vatos tamponai su pagaliuku (kosmetikos reikmėms); vazelinas (kosmetikos reikmėms); vonių druskos (ne medicinos reikmėms); vonių kosmetiniai preparatai; vonių preparatai (ne medicinos reikmėms); vulkaniniai pelenai (valomieji); Žavelio vanduo; žmonių arba gyvūnų dezodorantai; žvaigždanyžių esencija.

---

(111) **71180**

(151) 2015 04 24

(210) 2014 1454

(220) 2014 07 16

(181) 2024 07 16

(732) UAB „STUDIO MODERNA“, Saltoniškių g. 9, LT-08105 Vilnius, LT

(740) Vaidotas Kazlauskas, Rožių alėja 4, LT-01001, Vilnius, LT

(540)



(531) 5.3, 27.5, 29.1

(591) tamsiai žalia, salotinė, balta.

(511)

3 alavijų preparatai (kosmetikos reikmėms); aliejai (kosmetikos reikmėms); aliejai (parfumerijai ir kvepalams); aliejai (tualeto reikmėms); aliejai (valymo reikmėms); alūno akmenėliai (sutraukiamosios priemonės); ambra (parfumerija); amoniakinis vanduo (lakusis šarmas) (ploviklis); antakių kosmetikos priemonės; antakių pieštukai; antistatiniai preparatai (namų ūkio reikmėms); apsaugos nuo saulės preparatai; aromatinės gėrimų medžiagos (eteriniai aliejai); aromatinės kepinių medžiagos (eteriniai aliejai); aromatinės medžiagos (eteriniai aliejai); aromatinis medis; aromatinis vanduo; atspaudžiamieji paveikslėliai (kosmetikos reikmėms); audinių minkštikliai (skalbimo reikmėms); augalų lapų blizgikliai; automobilių priekinių stiklų valymo skysčiai; baldų ir grindų poliravimo medžiagos; balinimo druskos; balinimo preparatai (kosmetikos reikmėms); balinimo soda; baltinimo kreida; balzamai (ne medicinos reikmėms); barzdos dažai; batsiuvių vaškas; batų blizgikliai; batų kremas; batų vaškas; bazinės gėlių kvepalų medžiagos; bergamočių aliejus; blakstienų kosmetikos preparatai; blizginimo preparatai; blizginimo vaškas; burnos kvapo gaivinimo juostelės; burnos skalavimo preparatai (ne medicinos reikmėms); chna (kosmetiniai dažai) ; citrinų eterinis aliejus; citronų eterinis aliejus; dantų balinimo geliai; dantų pastos, milteliai; dantų protezų poliravimo medžiagos; dantų protezų valymo preparatai; dažai (blakstienų ir antakių); dažų blukinimo preparatai; dažų šalinimo preparatai; deimantų dulkės (švitrai); dėmių valikliai; dezinfekcinis muilas;

dezodoruojamasis muilas; dirbtinės blakstienos; dirbtiniai nagai; dirbtinių blakstienų klijai; dirbtinių plaukų klijai; dušo preparatai (asmeninės higienos ar dezodoravimo reikmėms) (tualeto reikmenys); eterinės esencijos; eteriniai aliejai; gabalinis muilas; gabalinis prausiamasis (tualetinis) muilas; galandimo preparatai; gaulterijų aliejus; gėlių ekstraktai (kvepalai); geraniolis; gydomasis muilas; gyvulių kosmetika; grimas; grimo preparatai; grimo valymo preparatai; grindų vaškas; grindų vaško valikliai (šveitimo preparatai); heliotropinas; ilgalaikio plaukų sugarbanojimo preparatų neutralizatoriai; indaplovių džiovinamosios medžiagos; įdegio preparatai (kosmetika); jazminų aliejus; jononas (parfumerija); juvelyrų krokas; kalio hipochloridas; kedrų eteriniai aliejai; klijai (kosmetikos reikmėms); korundas (švitrinė medžiaga); kosmetika; kosmetikos rinkiniai; kosmetinė pudra; kosmetinės kaukės; kosmetiniai dažai; kosmetiniai kremai; kosmetiniai pieštukai; kvapieji mišiniai (kvepalai); kvepalai; lako šalinimo preparatai (valikliai); levandų aliejus; levandų vanduo; liesinamieji kosmetikos preparatai; lyginimo preparatai (standinamieji); losjonai (kosmetikos reikmėms); losjonai po skutimosi; lūpų blizgiai; lūpų dažai; lūpų dažų dėklai; masažo geliai (ne medicinos reikmėms); metalų karbidai (švitrinės medžiagos); mėtos (parfumerijos reikmėms); mėtų esencija (eterinis aliejus); migdolų aliejus; migdolų muilas; migdolų pienas (kosmetikos reikmėms); mirkymo preparatai (skalbimo reikmėms); muilamedžių žievės (skalbiamosios); muilas; muilas (audinių spalvų gaivinimo reikmėms); muilas nuo kojų prakaitavimo; muilas nuo prakaitavimo; muskusas (parfumerija); nagų blizginimo preparatai; nagų dekoravimo lipdukai; nagų lakas; nagų priežiūros preparatai; naminių gyvūnėlių šampūnai; naminių gyvūnų dezodorantai; nesuteikiantis slidumo grindų vaškas; nesuteikiantis slidumo skystis grindims; nuovirų šalinimo buitiniai preparatai; nutekamųjų vamzdžių atkimšimo preparatai; odekolonas; odos balinimo kremai; odos priežiūros kosmetiniai preparatai; odų apsauginiai (blizginimo) preparatai; odų balinimo preparatai; odų tepalai (valomieji); odų vaškas; oro kvėpinimo preparatai; parfumerijos gaminiai; parketo vaškas; pemza; plaukų dažai; plaukų dažikliai; plaukų garbanojimo preparatai; plaukų lakas; plaukų losjonai; plaukų šalinimo preparatai (depiliatoriai); plaukų šalinimo vaškas; plovikliai (detergentai) (ne pramonės ir medicinos reikmėms); plovimo preparatai; poliravimo akmenys; poliravimo milteliai (krokas); poliravimo popierius; poliravimo preparatai; poliravimo tepalai; politūrų šalinimo preparatai (valikliai); pomados (kosmetikos reikmėms); popierinės servetėlės, įmirkytos kosmetiniais losjonais; purškiamieji burnos kvapo gaivikliai; riebalai (kosmetikos reikmėms); riebalų šalinimo priemonės (išskyrus naudojamas gamyboje); rišamosios medžiagos (kosmetikos reikmėms); rožių aliejus; rūdžių šalinimo preparatai; safrolis; sausieji baltinių kvepalai; sausieji šampūnai; sausojo valymo preparatai; sienų apmušalų valymo preparatai; silicio karbidas (karborundas) (švitras); siūlų vaškas; siuvėjų vaškas; skalbimo soda; skalbinių balikliai; skalbinių balinimo preparatai; skalbinių blizgikliai; skalbinių krakmolas; skalbinių mėlis; skalbinių spalvų gaivikliai (buities reikmėms); skalbinių vaškas; skustuvų galandimo diržų pastos; skutimosi akmenėliai (sutraukiamosios priemonės); skutimosi muilas; skutimosi preparatai; smilkalai; smilkalai (kvapniosios medžiagos); smilkalų lazdelės; sodos šarmas; standikliai (skalbinių); stiklo audinys; suspaustas oras (buteliukuose) (purvo ir dulkių valymo reikmėms); šampūnai; šlifavimo preparatai; šlifavimo strypeliai, luiteliai; šveitimo preparatai; šveitimo skiediniai; švitrai; švitrai (korundiniai); švitrinis audinys; švitrinis audinys (korundinis); švitrinis popierius; švitrinis popierius (stiklinis); švitrinis popierius (korundinis); talko milteliai (tualeto reikmenys); tamponai (tualeto reikmenys); terpenai (eteriniai aliejai); terpentinas (riebalų šalinimo reikmėms); terpentino aliejus (riebalų šalinimo reikmėms); trepelis (poliravimui); tualetiniai preparatai nuo prakaitavimo; tualetinis pienelis; tualetinis vanduo; tualeto reikmenys; ūsų vaškas; valikliais impregnuotas audeklas; valymo preparatai; valomoji kreida; vandenilio peroksidas (kosmetikos reikmėms); vata (kosmetikos reikmėms); vatos tamponai su pagaliuku (kosmetikos reikmėms); vazelinas (kosmetikos reikmėms); vonių druskos (ne medicinos reikmėms); vonių kosmetiniai preparatai; vonių preparatai (ne medicinos reikmėms); vulkaniniai pelenai (valomieji); Žavelio vanduo; žmonių arba gyvūnų dezodorantai; žvaigždanyžių esencija.

---

(111) **71181**
(151) 2015 04 24
(210) 2014 1458
(220) 2014 07 16
(181) 2024 07 16
(732) UAB „INVESTICIJOS IR KAPITALAS“, Tuskulėnų g. 33C, LT-09219 Vilnius, LT
(540)



(531) 26.11, 27.5, 29.1
(591) pilka, raudona.
(511)
45 juridinės paslaugos.

---

(111) **71182**
(151) 2015 04 24
(210) 2014 1461
(220) 2014 07 16
(181) 2024 07 16
(732) EVA KOZLOVSKA, Sibiro g. 32-1, LT-11347 Vilnius, LT
(740) Reda Žabolienė, 7, Advokatės Redos Žabolienės kontora METIDA, Verslo centras VERTAS, Gynėjų g. 16, LT-01109 Vilnius, LT
(540)

LAVISH beauty & esthetics

(511)
44 žmonių higieninė ir grožio priežiūra, įskaitant kosmetologų paslaugas; grožio salonai; kirpyklos; manikiūras; pedikiūras; masažas; depiliacija vašku; vizažistų paslaugos.

---

(111) **71183**
(151) 2015 04 24
(210) 2014 1462
(220) 2014 07 17
(181) 2024 07 17
(732) UAB „LITECTUS“, J. Balčikonio g. 3, LT-08247 Vilnius, LT
(740) Kristina Matvejevaitė, A. Goštauto g. 40A, LT-03163, Vilnius, LT
(540)



(531) 26.4, 27.5, 27.7, 29.1
(591) tamsiai mėlyna, raudona.
(511)
36 nekilnojamojo turto operacijos.

---

(111) **71184**
(151) 2015 04 24
(210) 2014 1467
(220) 2014 07 18
(181) 2024 07 18
(732) VŠĮ VILNIAUS KOOPERACIJOS KOLEGIJA, Konstitucijos pr. 11, LT-01001 Vilnius, LT
(540)



(531) 26.1, 27.5, 29.1
(591) juoda, oranžinė.
(511)
41 akademijos (mokymas); atrakcionų parkai; abonementinės bibliotekos; aprūpinimas sporto reikmenimis; asmeninių trenerių paslaugos (kūno rengybos treniruotės); bilietų agentūrų paslaugos (pramogos); cirkai; dekoracijų nuoma; diskotekų paslaugos; diskotekų vedėjų paslaugos; egzaminavimas; elektroninė darbalaukinė leidyba; elektroninių knygų ir žurnalų tiesioginis publikavimas; elektroninių publikacijų tiesioginis pateikimas per kompiuterių tinklą (ne parsisiunčiamųjų); estrados artistų paslaugos; filmų kūrimas (išskyrus reklaminius); fizinis lavinimas; fotografavimas; fotoreportažų rengimas; garso aparatūros nuoma; garso įrašų montavimas; garso įrašų nuoma; gestų kalbos vertimas; gimnastikos mokymas; gyvūnų dresavimas; golfo paslaugos; grožio konkursų rengimas; informacija apie poilsio ir pramogų renginius; instruktavimas; internatinės mokyklos; įrašų studijų paslaugos; kaligrafijos paslaugos; karaokės paslaugų parūpinimas; kasetinių vaizdo magnetofonų nuoma; kilnojamosios bibliotekos; kinematografijos reikmenų ir kino projektorių nuoma; kino filmų demonstravimas; kino filmų nuoma; kino juostų nuoma; kino studijos; klubų paslaugos (pramogos ar švietimas); knygų leidyba; kolokviumų rengimas ir vedimas; koncertų rengimas ir vedimas; konferencijų rengimas ir vedimas; kongresų rengimas ir vedimas; kultūros ar mokomųjų parodų rengimas; kūno rengybos treniruočių vedimas; lošimai; lošimo namų (kazino) paslaugos; loterijų rengimas; madų šou rengimas (pramogų reikmėms); mikrofilmavimas; miuzikholai; modelių parinkimas dailininkams; mokyklų paslaugos (švietimas); mokymas; mokymas (mažos grupės ar vieno asmens); muziejų aprūpinimas eksponavimo reikmenimis; muzikos komponavimo paslaugos; muzikos kūrimas; naktiniai klubai; ne reklaminių tekstų rašymas; neakivaizdinis mokymas; orkestrų paslaugos; pasilinksminimai; pobūvių rengimas; poilsio ir pramogų vietų paslaugos; poilsio stovyklų paslaugos (pramoginių); povandeninio plaukiojimo reikmenų nuoma; praktinis mokymas (parodomasis); pramoginių ar mokomųjų konkursų rengimas; pramoginių rodinių (šou) kūrimas;

pramoginių rodinių (šou) rengimas; pramogos; pramogų informacija; pramogų paviljonų paslaugos; profesijos pasirinkimo konsultacijos; profesinis mokymas ir rengimas; profesinis perkvalifikavimas; radijo ir televizijos imtuvų nuoma; radijo ir televizijos programų rengimas; radijo pramoginės laidos; religinis švietimas; reporterių paslaugos; scenaristų paslaugos; seminarų rengimas ir vedimas; simpoziumų rengimas ir vedimas; sporto aikščių nuoma; sporto įrenginių nuoma (išskyrus transporto priemones); sporto stovyklų paslaugos; sporto varžybų tvarkaraščių sudarymas; sporto varžybų rengimas; stadionų įrenginių nuoma; subtitravimas; sveikatos klubų paslaugos (sveikatinimas ir kūno rengybos treniruotės); šokių vakarų rengimas; švietimo informacija; švietimo paslaugos; teatro ar televizijos studijų apšvietimo priemonių nuoma; teatro dekoracijų nuoma; teatro spektakliai; tekstų maketavimo paslaugos (ne reklaminių tekstų); tekstų skelbimas (išskyrus reklaminius); televizijos pramoginės laidos; teniso kortų nuoma; tiesioginis muzikos pateikimas per kompiuterių tinklą (ne parsisiunčiamosios); tiesioginis vaizdo įrašų pateikimas per kompiuterių tinklą (ne parsisiunčiamųjų); tiesioginių laidų rengimas; ugdomasis vadovavimas (mokymas); vaikų darželiai; vaizdajuosčių (videokasečių) nuoma; vaizdajuosčių įrašymas; vaizdajuosčių redagavimas; vaizdo filmų demonstravimas; vertėjų žodžiu paslaugos; vertimai; videokamerų nuoma; vietų užsakymas spektakliams; zoologijos sodų paslaugos; žaidimų įrangos nuoma; žaidimų paslaugos, teikiamos tiesiogiai per kompiuterių tinklą; žaislų nuoma.

---

(111) **71185**
(151) 2015 04 24
(210) 2014 1469
(220) 2014 07 18
(181) 2024 07 18
(732) NATTURA LABORATORIOS, SA DE C. V., Pedro Martinaz Rivas No. 746, Parque Industrial Belénes, Zapopan, Jalisco, MX
(740) Valters Gencs, 63, A. Tumėno g. 4, LT
(540)



(531) 26.11, 26.13, 27.1, 27.5
(511)

3 alavijų preparatai (kosmetikos reikmėms); aliejai (kosmetikos reikmėms); aliejai (parfumerijai ir kvepalams); aliejai (tualeto reikmėms); aliejai (valymo reikmėms); alūno akmenėliai (sutraukiamosios priemonės); ambra (parfumerija); amoniakinis vanduo (lakusis šarmas) (ploviklis); antakių kosmetikos priemonės; antakių pieštukai; antistatiniai preparatai (namų ūkio reikmėms); apsaugos nuo saulės preparatai; aromatinės gėrimų medžiagos (eteriniai aliejai); aromatinės kepinių medžiagos (eteriniai aliejai); aromatinės medžiagos (eteriniai aliejai); aromatinis medis; aromatinis vanduo; atspaudžiamieji paveikslėliai (kosmetikos reikmėms); audinių minkštikliai (skalbimo reikmėms); augalų lapų blizgikliai; automobilių priekinių stiklų valymo skysčiai; baldų ir grindų poliravimo medžiagos; balinimo druskos; balinimo preparatai (kosmetikos reikmėms); balinimo soda; baltinimo kreida; balzamai (ne medicinos reikmėms); barzdos dažai; batsiuvių vaškas; batų blizgikliai; batų kremas; batų vaškas; bazinės gėlių kvepalų medžiagos; bergamočių aliejus; blakstienų kosmetikos preparatai; blizginimo preparatai; blizginimo vaškas; burnos kvapo gaivinimo juostelės; burnos skalavimo preparatai (ne medicinos reikmėms); chna (kosmetiniai dažai) ; citrinų eterinis aliejus; citronų eterinis aliejus; dantų balinimo geliai; dantų pastos, milteliai; dantų protezų poliravimo medžiagos; dantų protezų valymo preparatai; dažai (blakstienų ir antakių); dažų blukinimo preparatai; dažų šalinimo preparatai; deimantų dulkės (švitrai); dėmių valikliai; dezinfekcinis muilas; dezodoruojamasis muilas; dirbtinės blakstienos; dirbtiniai nagai; dirbtinių blakstienų klijai; dirbtinių plaukų klijai; dušo preparatai (asmeninės higienos ar dezodoravimo reikmėms) (tualeto reikmenys); eterinės esencijos; eteriniai aliejai; gabalinis muilas; gabalinis prausiamasis (tualetinis) muilas; galandimo preparatai; gaulterijų aliejus; gėlių ekstraktai (kvepalai); geraniolis; gydomasis muilas; gyvulių kosmetika; grimas; grimo preparatai; grimo valymo preparatai; grindų vaškas; grindų vaško valikliai (šveitimo preparatai); heliotropinas; ilgalaikio plaukų sugarbanojimo preparatų neutralizatoriai; indaplovių džiovinamosios medžiagos; įdegio preparatai (kosmetika); jazminų aliejus; jononas (parfumerija); juvelyrų krokas; kalio hipochloridas; kedrų eteriniai aliejai; klijai (kosmetikos reikmėms); korundas (švitrinė medžiaga); kosmetika; kosmetikos rinkiniai; kosmetinė pudra; kosmetinės kaukės; kosmetiniai dažai; kosmetiniai kremai; kosmetiniai pieštukai; kvapieji mišiniai (kvepalai); kvepalai; lako šalinimo preparatai (valikliai); levandų aliejus; levandų vanduo; liesinamieji kosmetikos preparatai; lyginimo preparatai (standinamieji); losjonai (kosmetikos reikmėms); losjonai po skutimosi; lūpų blizgiai; lūpų dažai; lūpų dažų dėklai; masažo geliai (ne medicinos reikmėms); metalų karbidai (švitrinės medžiagos); mėtos (parfumerijos reikmėms); mėtų esencija (eterinis aliejus); migdolų aliejus; migdolų muilas;

migdolų pienas (kosmetikos reikmėms); mirkymo preparatai (skalbimo reikmėms); muilamedžių žievės (skalbiamosios); muilas; muilas (audinių spalvų gaivinimo reikmėms); muilas nuo kojų prakaitavimo; muilas nuo prakaitavimo; muskusas (parfumerija); nagų blizginimo preparatai; nagų dekoravimo lipdukai; nagų lakas; nagų priežiūros preparatai; naminių gyvūnėlių šampūnai; naminių gyvūnų dezodorantai; nesuteikiantis slidumo grindų vaškas; nesuteikiantis slidumo skystis grindims; nuovirų šalinimo buitiniai preparatai; nutekamųjų vamzdžių atkimšimo preparatai; odekolonas; odos balinimo kremai; odos priežiūros kosmetiniai preparatai; odų apsauginiai (blizginimo) preparatai; odų balinimo preparatai; odų tepalai (valomieji); odų vaškas; oro kvėpinimo preparatai; parfumerijos gaminiai; parketo vaškas; pemza; plaukų dažai; plaukų dažikliai; plaukų garbanojimo preparatai; plaukų lakas; plaukų losjonai; plaukų šalinimo preparatai (depiliatoriai); plaukų šalinimo vaškas; plovikliai (detergentai) (ne pramonės ir medicinos reikmėms); plovimo preparatai; poliravimo akmenys; poliravimo milteliai (krokas); poliravimo popierius; poliravimo preparatai; poliravimo tepalai; politūrų šalinimo preparatai (valikliai); pomados (kosmetikos reikmėms); popierinės servetėlės, įmirkytos kosmetiniais losjonais; purškiamieji burnos kvapo gaivikliai; riebalai (kosmetikos reikmėms); riebalų šalinimo priemonės (išskyrus naudojamas gamyboje); rišamosios medžiagos (kosmetikos reikmėms); rožių aliejus; rūdžių šalinimo preparatai; safrolis; sausieji baltinių kvepalai; sausieji šampūnai; sausojo valymo preparatai; sienų apmušalų valymo preparatai; silicio karbidas (karborundas) (švitras); siūlų vaškas; siuvėjų vaškas; skalbimo soda; skalbinių balikliai; skalbinių balinimo preparatai; skalbinių blizgikliai; skalbinių krakmolas; skalbinių mėlis; skalbinių spalvų gaivikliai (buities reikmėms); skalbinių vaškas; skustuvų galandimo diržų pastos; skutimosi akmenėliai (sutraukiamosios priemonės); skutimosi muilas; skutimosi preparatai; smilkalai; smilkalai (kvapniosios medžiagos); smilkalų lazdelės; sodos šarmas; standikliai (skalbinių); stiklo audinys; suspaustas oras (buteliukuose) (purvo ir dulkių valymo reikmėms); šampūnai; šlifavimo preparatai; šlifavimo strypeliai, luiteliai; šveitimo preparatai; šveitimo skiediniai; švitrai; švitrai (korundiniai); švitrinis audinys; švitrinis audinys (korundinis); švitrinis popierius; švitrinis popierius (stiklinis); švitrinis popierius (korundinis); talko milteliai (tualeto reikmenys); tamponai (tualeto reikmenys); terpenai (eteriniai aliejai); terpentinas (riebalų šalinimo reikmėms); terpentino aliejus (riebalų šalinimo reikmėms); trepelis (poliravimui); tualetiniai preparatai nuo prakaitavimo; tualetinis pienelis; tualetinis vanduo; tualeto reikmenys; ūsų vaškas; valikliais impregnuotas audeklas; valymo preparatai; valomoji kreida; vandenilio peroksidas (kosmetikos reikmėms); vata (kosmetikos reikmėms); vatos tamponai su pagaliuku (kosmetikos reikmėms); vazelinas (kosmetikos reikmėms); vonių druskos (ne medicinos reikmėms); vonių kosmetiniai preparatai; vonių preparatai (ne medicinos reikmėms); vulkaniniai pelenai (valomieji); Žavelio vanduo; žmonių arba gyvūnų dezodorantai; žvaigždanyžių esencija.

---

(111) **71186**
(151) 2015 04 24
(210) 2013 1628
(220) 2013 09 18
(181) 2023 09 18
(732) MINDAUGAS ŠIMKEVIČIUS, Gegliškių g. 9-2, Avižieniai, Vilniaus r., LT
(540)



(531) 2.1, 24.1, 26.1
(511)
41 švietimas; mokymas; pramogos; sportinė ir kultūrinė veikla.

Registracijos, pripažintos negaliojančiomis pagal Lietuvos Respublikos prekių ženklų įstatymo 18 straipsnį

(111) **67861**
(540) Hyalunella
(580) 2015 03 10

Registracijos, pripažintos negaliojančiomis iš dalies

(111) **69145**
(540) KitokioS fig
Pripažinta negaliojančia prekių ir / arba paslaugų sąrašo dalis, pripažinimo negaliojančia data

35 reklama; maketavimo paslaugos reklamos tikslams; modelių paslaugos (reklamos reikmėms ar pardavimui skatinti); mugių rengimas (komercijos ar reklamos reikmėms); parodų rengimas komercijos ar reklamos reikmėms; radijo reklama; reklama paštu; reklaminės medžiagos nuoma; reklaminės medžiagos tobulinimas; reklaminių filmų gamyba; reklaminių skelbimų platinimas; reklaminių skilčių rengimas; reklaminių tekstų rašymas; reklaminių tekstų skelbimas; reklamos agentūros; reklamos laiko nuoma žiniasklaidoje; reklamos pristatymas paštu; reklamos vietų nuoma; televizijos reklama; viešas reklamavimas, viešasis elektroninis reklamavimas kompiuterių tinkle.

(580) 2015 03 03

Pakeitimai valstybiniame registre pagal Lietuvos Respublikos prekių ženklų įstatymo 23 ir 23[1] straipsnius

(111) **21544**
(450) 1995 11 27
(540) VOYAGER
(732) FCA US LLC, 1000 Chrysler Drive Auburn Hills, Michigan 48326, US
(771) CHRYSLER GROUP LLC, 1000 Chrysler Drive, Auburn Hills, Michigan 48326, US
(580) 2015 04 01

---

(111) **22944**
(450) 1996 07 25
(540) fig
(732) FCA US LLC, 1000 Chrysler Drive Auburn Hills, Michigan 48326, US
(771) CHRYSLER GROUP LLC, 1000 Chrysler Drive, Auburn Hills, Michigan 48326, US
(580) 2015 04 01

---

(111) **22945**
(450) 1996 07 25
(540) JEEP
(732) FCA US LLC, 1000 Chrysler Drive Auburn Hills, Michigan 48326, US
(771) CHRYSLER GROUP LLC, 1000 Chrysler Drive, Auburn Hills, Michigan 48326, US
(580) 2015 04 01

---

(111) **22946**
(450) 1996 07 25
(540) DODGE
(732) FCA US LLC, 1000 Chrysler Drive Auburn Hills, Michigan 48326, US
(771) CHRYSLER GROUP LLC, 1000 Chrysler Drive, Auburn Hills, Michigan 48326, US
(580) 2015 04 01

---

(111) **22947**
(450) 1996 07 25
(540) CHRYSLER
(732) FCA US LLC, 1000 Chrysler Drive Auburn Hills, Michigan 48326, US
(771) CHRYSLER GROUP LLC, 1000 Chrysler Drive, Auburn Hills, Michigan 48326, US
(580) 2015 04 01

---

(111) **22959**
(450) 1996 07 25
(540) NEW YORKER
(732) FCA US LLC, 1000 Chrysler Drive Auburn Hills, Michigan 48326, US
(771) CHRYSLER GROUP LLC, 1000 Chrysler Drive, Auburn Hills, Michigan 48326, US
(580) 2015 04 01

---

(111) **24345**
(450) 1997 03 25
(540) PARLOPHONE
(732) PARLOPHONE RECORDS LIMITED, 28 Kensington Church Street, London W8 4EP, GB
(771) EMI RECORDS LIMITED, 28 Kensington Church Street, London W8 4EP, GB
(580) 2015 04 02

---

(111) **27411**
(450) 1998 06 25
(540) PLAYBOY
(732) PLAYBOY ENTERPRISES INTERNATIONAL, INC, P.O. Box 16373, Beverly Hills, CA 90209, US
(771) PLAYBOY ENTERPRISES INTERNATIONAL, INC, 680 North Lake Shore Drive, Chicago, Illinois 60611, US
(580) 2015 04 03

---

(111) **27412**
(450) 1998 06 25
(540) PLAYMATE
(732) PLAYBOY ENTERPRISES INTERNATIONAL, INC, P.O. Box 16373, Beverly Hills, CA 90209, US
(771) PLAYBOY ENTERPRISES INTERNATIONAL, INC, 680 North Lake Shore Drive, Chicago, Illinois 60611, US
(580) 2015 04 03

---

(111) **27413**
(450) 1998 06 25
(540) fig
(732) PLAYBOY ENTERPRISES INTERNATIONAL, INC, P.O. Box 16373, Beverly Hills, CA 90209, US
(771) PLAYBOY ENTERPRISES INTERNATIONAL, INC, 680 North Lake Shore Drive, Chicago, Illinois 60611, US
(580) 2015 04 03

---

(111) **27495**
(450) 1998 06 25
(540) Mudu ABUDU fig
(732) UAB „MUDU ABUDU“, Kurpių g. 12A, LT-44287 Kaunas, LT
(771) UAB „MUDU ABUDU“, Vilniaus g.25, LT-44248 Kaunas, LT
(580) 2015 04 28

---

(111) **27706**
(450) 1998 06 25
(540) D fig
(732) DUPONT NUTRITION BIOSCIENCES ApS, Langebrogade 1, P.O.Box 17, 1001 Copenhagen, DK
(771) DANISCO A/S, Langebrogade 1, P.O. Box 17, DK-1001 Copenhagen K, DK
(580) 2015 04 28

---

(111) **27707**
(450) 1998 06 25
(540) DANISCO fig
(732) DUPONT NUTRITION BIOSCIENCES ApS, Langebrogade 1, P.O.Box 17, 1001 Copenhagen, DK
(771) DANISCO A/S, Langebrogade 1, P.O. Box 17, DK-1001 Copenhagen K, DK
(580) 2015 04 28

---

(111) **29461**
(450) 1998 10 26
(540) VESONABLJUDATELI
(732) WEIGHT WATCHERS INTERNATIONAL, INC, 675 Avenue of the Americas, New York, NY 10010, US
(771) WEIGHT WATCHERS INTERNATIONAL, INC, a Virginia Corporation, 175 Crossways Park West, Woodbury, New York 11797, US
(580) 2015 04 21

---

(111) **29462**
(450) 1998 10 26
(540) VESONABLJUDATELI fig
(732) WEIGHT WATCHERS INTERNATIONAL, INC, 675 Avenue of the Americas, New York, NY 10010, US
(771) WEIGHT WATCHERS INTERNATIONAL, INC, a Virginia Corporation, 175 Crossways Park West, Woodbury, New York 11797, US
(580) 2015 04 13

---

(111) **31385**
(450) 1999 03 25
(540) JEEP
(732) FCA US LLC, 1000 Chrysler Drive Auburn Hills, Michigan 48326, US
(771) CHRYSLER GROUP LLC, 1000 Chrysler Drive, Auburn Hills, Michigan 48326, US
(580) 2015 04 01

---

(111) **31436**
(450) 1999 03 25
(540) EMIG
(732) EMIG GmbH, Halstenbeker Weg 98, D-25462 Rellingen, DE
(771) EMIG GmbH & CO KG, Halstenbeker Weg 98, D-25462 Rellingen, DE
(580) 2015 04 03

---

(111) **34062**
(450) 1999 09 27
(540) WALL STREET
(732) HOUSE OF PRINCE A/S, Vester Farimagsgade 19, DK-1606 Copenhagen V, DK
(771) HOUSE OF PRINCE A/S, Tobaksvejen 4, DK-2860 Soeborg, DK
(580) 2015 04 03

---

(111) **36514**
(450) 2000 02 25
(540) CHEROKEE
(732) FCA US LLC, 1000 Chrysler Drive Auburn Hills, Michigan 48326, US
(771) CHRYSLER GROUP LLC, 1000 Chrysler Drive, Auburn Hills, Michigan 48326, US
(580) 2015 04 01

---

(111) **36516**
(450) 2000 02 25
(540) MOPAR
(732) FCA US LLC, 1000 Chrysler Drive Auburn Hills, Michigan 48326, US
(771) CHRYSLER GROUP LLC, 1000 Chrysler Drive, Auburn Hills, Michigan 48326, US
(580) 2015 04 01

---

(111) **36517**
(450) 2000 02 25
(540) STRATUS
(732) FCA US LLC, 1000 Chrysler Drive Auburn Hills, Michigan 48326, US
(771) CHRYSLER GROUP LLC, 1000 Chrysler Drive, Auburn Hills, Michigan 48326, US
(580) 2015 04 01

---

(111) **38557**
(450) 2000 06 26
(540) CHRYSLER PT CRUISER
(732) FCA US LLC, 1000 Chrysler Drive Auburn Hills, Michigan 48326, US
(771) CHRYSLER GROUP LLC, 1000 Chrysler Drive, Auburn Hills, Michigan 48326, US
(580) 2015 04 01

---

(111) **39320**
(450) 2000 08 25
(540) TOWN & COUNTRY
(732) FCA US LLC, 1000 Chrysler Drive Auburn Hills, Michigan 48326, US
(771) CHRYSLER GROUP LLC, 1000 Chrysler Drive, Auburn Hills, Michigan 48326, US
(580) 2015 04 01

---

(111) **42867**
(450) 2001 06 25
(540) BELARUS fig
(732) OTKRYTOJE AKCIONERNOJE OBŠČESTVO „MINSKIJ TRAKTORNYJ ZAVOD“, Dolgobrodskaja ul. 29, komnata 201, 220668 Minsk, BY
(771) Respublikanskoje unitarnoje predprijatije „ MINSKIJ TRAKTORNYJ ZAVOD“, Dolgobrodskaja ulica 29, 220009 Minsk, BY
(580) 2015 04 28

---

(111) **42868**
(450) 2001 06 25
(540) BELARUS fig
(732) OTKRYTOJE AKCIONERNOJE OBŠČESTVO „MINSKIJ TRAKTORNYJ ZAVOD“, Dolgobrodskaja ul. 29, komnata 201, 220668 Minsk, BY
(771) Respublikanskoje unitarnoje predprijatije „ MINSKIJ TRAKTORNYJ ZAVOD“, Dolgobrodskaja ulica 29, 220009 Minsk, BY
(580) 2015 04 28

---

(111) **43605**
(450) 2001 09 25
(540) LIBERTY
(732) FCA US LLC, 1000 Chrysler Drive Auburn Hills, Michigan 48326, US
(771) CHRYSLER GROUP LLC, 1000 Chrysler Drive, Auburn Hills, Michigan 48326, US
(580) 2015 04 01

---

(111) **43606**
(450) 2001 09 25
(540) JEEP LIBERTY
(732) FCA US LLC, 1000 Chrysler Drive Auburn Hills, Michigan 48326, US
(771) CHRYSLER GROUP LLC, 1000 Chrysler Drive, Auburn Hills, Michigan 48326, US
(580) 2015 04 01

---

(111) **46506**
(450) 2003 04 25
(540) OVERLAND
(732) FCA US LLC, 1000 Chrysler Drive Auburn Hills, Michigan 48326, US
(771) CHRYSLER GROUP LLC, 1000 Chrysler Drive, Auburn Hills, Michigan 48326, US
(580) 2015 04 01

---

(111) **46907**
(450) 2003 10 27
(540) TOPAS fig
(732) UAB MGF „ŠVIESOS KONVERSIJA“, Keramikų g. 2B, LT-10233 Vilnius, LT
(771) UAB MGF „ŠVIESOS KONVERSIJA“, Saulėtekio al.10, LT-10223 Vilnius, LT
(580) 2015 04 09

---

(111) **46908**
(450) 2003 10 27
(540) LIGHT CONVERSION fig
(732) UAB MGF „ŠVIESOS KONVERSIJA“, Keramikų g. 2B, LT-10233 Vilnius, LT
(771) UAB MGF „ŠVIESOS KONVERSIJA“, Saulėtekio al.10, LT-10223 Vilnius, LT
(580) 2015 04 09

---

(111) **47039**
(450) 2003 11 25
(540) REYATAZ
(732) BRISTOL-MYERS SQUIBB HOLDINGS IRELAND, Hinterbergstrasse 16, 6312 Steinhausen, CH
(771) BRISTOL-MYERS SQUIBB HOLDINGS IRELAND, Neuhofstrasse 6, CH-6340 Baar, CH
(580) 2015 04 02

---

(111) **48818**
(450) 2005 02 25
(540) RUBICON
(732) FCA US LLC, 1000 Chrysler Drive Auburn Hills, Michigan 48326, US
(771) CHRYSLER GROUP LLC, 1000 Chrysler Drive, Auburn Hills, Michigan 48326, US
(580) 2015 04 01

---

(111) **48926**
(450) 2005 02 25
(540) HEMI
(732) FCA US LLC, 1000 Chrysler Drive Auburn Hills, Michigan 48326, US
(771) CHRYSLER GROUP LLC, 1000 Chrysler Drive, Auburn Hills, Michigan 48326, US
(580) 2015 04 01

---

(111) **49474**
(450) 2005 07 25
(540) 300 C fig
(732) FCA US LLC, 1000 Chrysler Drive Auburn Hills, Michigan 48326, US
(771) CHRYSLER GROUP LLC, 1000 Chrysler Drive, Auburn Hills, Michigan 48326, US
(580) 2015 04 01

---

(111) **49835**
(450) 2005 10 25
(540) BARACLUDE
(732) BRISTOL-MYERS SQUIBB HOLDINGS IRELAND, Hinterbergstrasse 16, 6312 Steinhausen, CH
(771) BRISTOL-MYERS SQUIBB HOLDINGS IRELAND, Neuhofstrasse 6, CH-6340 Baar, CH
(580) 2015 04 02

---

(111) **50062**
(450) 2005 11 25
(540) REYATAZ fig
(732) BRISTOL-MYERS SQUIBB HOLDINGS IRELAND, Hinterbergstrasse 16, 6312 Steinhausen, CH
(771) BRISTOL-MYERS SQUIBB HOLDINGS IRELAND, Neuhofstrasse 6, CH-6340 Baar, CH
(580) 2015 04 02

---

(111) **50078**
(450) 2005 11 25
(540) COMMANDER
(732) FCA US LLC, 1000 Chrysler Drive Auburn Hills, Michigan 48326, US
(771) CHRYSLER GROUP LLC, 1000 Chrysler Drive, Auburn Hills, Michigan 48326, US
(580) 2015 04 01

---

(111) **51919**
(450) 2006 07 25
(540) KRS INŽINERINIŲ TINKLŲ SPECIALISTAI fig
(732) UAB „KRS“, Algirdo g. 38, LT-03218 Vilnius, LT
(771) UAB „KRS“, Laisvės pr.3, LT-04215 Vilnius, LT
(580) 2015 04 28

---

(111) **51920**
(450) 2006 07 25
(540) KRS fig
(732) UAB „KRS“, Algirdo g. 38, LT-03218 Vilnius, LT
(771) UAB „KRS“, Laisvės pr.3, LT-04215 Vilnius, LT
(580) 2015 04 28

---

(111) **52188**
(450) 2006 08 25
(540) KUBUŠ fig
(732) TYMBARK - MWS SP.Z O. O. S. K. A., Tymbark 156, 34-650 Tymbark, PL
(771) TYMBARK - GMW Sp.z o.o. Sp.k., Tymbark 156, 34-650 Tymbark, PL
(580) 2015 04 08

---

(111) **52188**
(450) 2006 08 25
(540) KUBUŠ fig
(732) GRUPA MASPEX SP. Z O. O. S. K. A., Legionow 37, 34-100 Wadowice, PL
(771) IP-GMW SP. Z O.O. S. K. A., Legionow 37, 34-100 Wadowice, PL
(580) 2015 04 08

---

(111) **52355**
(450) 2006 08 25
(540) SMUKLĖ ŽARIJA fig
(732) UAB „SMUKLĖ ŽARIJA“, Ežero g. 2, Velžiai, LT-82218 Radviliškio r., LT
(771) VIDMANTO MIKUČIO ĮMONĖ, Pavartyčių k., Šeduvos paštas, LT-82215 Radviliškio r., LT
(580) 2015 04 21

---

(111) **52392**
(450) 2006 08 25
(540) B fig
(732) BRISTOL-MYERS SQUIBB HOLDINGS IRELAND, Hinterbergstrasse 16, 6312 Steinhausen, CH
(771) BRISTOL-MYERS SQUIBB HOLDINGS IRELAND, Neuhofstrasse 6, CH-6340 Baar, CH
(580) 2015 04 03

---

(111) **52622**
(450) 2006 10 25
(540) B fig
(732) BRISTOL-MYERS SQUIBB HOLDINGS IRELAND, Hinterbergstrasse 16, 6312 Steinhausen, CH
(771) BRISTOL-MYERS SQUIBB HOLDINGS IRELAND, Neuhofstrasse 6, CH-6340 Baar, CH
(580) 2015 04 03

---

(111) **52629**
(450) 2006 10 25
(540) Validolis phs fig
(732) JOINT STOCK COMPANY „PHARMSTANDARD-LEKSREDSTVA“, Agregatnaya 2 nd Str., 1A/18, Kursk, 305022, RU
(771) PUBLIC JOINT STOCK COMPANY „PHARMSTANDARD-LEKSREDSTVA“, Agregatnaya 2nd Str., 1A/18, Kursk, 305022, RU
(580) 2015 04 28

---

(111) **52630**
(450) 2006 10 25
(540) Citramon phs fig
(732) JOINT STOCK COMPANY „PHARMSTANDARD-LEKSREDSTVA“, Agregatnaya 2 nd Str., 1A/18, Kursk, 305022, RU
(771) PUBLIC JOINT STOCK COMPANY „PHARMSTANDARD-LEKSREDSTVA“, Agregatnaya 2nd Str., 1A/18, Kursk, 305022, RU
(580) 2015 04 28

---

(111) **52721**
(450) 2006 10 25
(540) torso fig
(732) UAB „VAKARŲ MEDIENA TORSO“, Medvalakio g. 53, LT-00147 Palanga, LT
(771) UAB „VAKARŲ MEDIENA“, Medvalakio g.53, LT-00147 Palanga, LT
(580) 2015 04 21

---

(111) **53564**
(450) 2007 02 26
(540) Baraclude fig
(732) BRISTOL-MYERS SQUIBB HOLDINGS IRELAND, Hinterbergstrasse 16, 6312 Steinhausen, CH
(771) BRISTOL-MYERS SQUIBB HOLDINGS IRELAND, Neuhofstrasse 6, CH-6340 Baar, CH
(580) 2015 04 02

---

(111) **53589**
(450) 2007 02 26
(540) interneto i v vizija fig
(732) UAB „INTERNETO VIZIJA“, J.Kubiliaus g. 6, LT-08234 Vilnius, LT
(771) UAB „INTERNETO VIZIJA“, J.Galvydžio g.3, LT-08236 Vilnius, LT
(580) 2015 04 13

---

(111) **54627**
(450) 2007 06 25
(540) SPRYCEL
(732) BRISTOL-MYERS SQUIBB HOLDINGS IRELAND, Hinterbergstrasse 16, 6312 Steinhausen, CH
(771) BRISTOL-MYERS SQUIBB HOLDINGS IRELAND, Neuhofstrasse 6, CH-6340 Baar, CH
(580) 2015 04 02

---

(111) **54884**
(450) 2007 07 25
(540) SPRYCEL fig
(732) BRISTOL-MYERS SQUIBB HOLDINGS IRELAND, Hinterbergstrasse 16, 6312 Steinhausen, CH
(771) BRISTOL-MYERS SQUIBB HOLDINGS IRELAND, Neuhofstrasse 6, CH-6340 Baar, CH
(580) 2015 04 02

---

(111) **55953**
(450) 2007 12 27
(540) serveriai.lt hostingo paslaugų lyderis fig
(732) UAB „INTERNETO VIZIJA“, J.Kubiliaus g. 6, LT-08234 Vilnius, LT
(771) UAB „INTERNETO VIZIJA“, J.Galvydžio g.3, LT-08236 Vilnius, LT
(580) 2015 04 13

---

(111) **64251**
(450) 2011 12 27
(540) JUODASIS ALKSNIS
(732) UAB „JUODASIS ALKSNIS“, Užbalių k., Pajevonio sen., Vilkaviškio r., LT
(771) UAB „JUODASIS ALKSNIS“, Palemono g.7A, LT-44001 Kaunas, LT
(580) 2015 04 01

---

(111) **70403**
(450) 2015 02 25
(540) huida fig
(732) HUIDA SANITARY WARE CO, LTD, No. 7, Huida Road, Huang Ge Zhuang Town, Fengnan district, Tangshan City, Hebei province, P. R., CN
(771) TANGSHAN HUIDA CERAMIC GROUP CO, LTD, Huanggezhuang Town Fengnan City, Hebei, CN
(580) 2015 04 01

---

(111) **65940**
(540) SERTIFIKATAI.LT SAUGUMAS JŪSŲ INFORMACIJAI fig
(740) Reda Žabolienė, 7, Advokatės Redos Žabolienės kontora METIDA, Verslo centras VERTAS, Gynėjų g. 16, LT-01109 Vilnius LT

(450) 2012 11 26
Buvusio atstovo / patentinio patikėtinio / vardas, pavardė, adresas
(580) 2015 04 13

---

(111) **65941**
(540) dedikuoti.lt SERVERIAI PROFESIONALAMS fig
(740) Reda Žabolienė, 7, Advokatės Redos Žabolienės kontora METIDA, Verslo centras VERTAS, Gynėjų g. 16, LT-01109 Vilnius LT
(450) 2012 11 26
Buvusio atstovo / patentinio patikėtinio / vardas, pavardė, adresas
(580) 2015 04 22

---

(111) **67218**
(540) ASAMI fig
(740) Vitalija Banaitienė, 55, UAB „Tarpinė“, p.d. 1202 LT-01007, A. P. Kavoliuko g. 24-152, LT-04328 Vilnius LT
(450) 2013 09 25
Buvusio atstovo / patentinio patikėtinio / vardas, pavardė, adresas
Leonas Antanas Kučinskas, Dr. Leono A. Kučinsko patentinių paslaugų firma, Kaštonų g. 5-7, LT-01107 Vilnius, LT
(580) 2015 04 09

---

(111) **67550**
(450) 2013 11 25
(540) EMERALD fig
(511)
30 kava, arbata, kakava ir kavos pakaitalai; ryžiai; tapijoka ir sago kruopos; miltai ir grūdų produktai; duona, ledai; cukrus, medus, sirupas; mielės, kepimo milteliai; druska; garstyčios; actas, padažai; prieskoniai; ledas; alaus actas; anyžių sėklos; arabiškos daržovių salotos su traiškytais kviečiais ir aliejumi (tabulė); arbata su ledais; arbatžolių gėrimai; aromatinės medžiagos (išskyrus eterinius aliejus); aromatiniai preparatai (maistui); aštrūs marinuotų daržovių prieskoniai (su garstyčiomis); augaliniai preparatai, naudojami kaip kavos pakaitalai; avižiniai maisto produktai; avižiniai miltai; avižų dribsniai; avižų grūstmilčiai; baltymingieji javainių batonėliai; bandelės; bičių pienelis; bičių pikis (propolis); biskvitai; blynai; blynų vyniotiniai su sūrio ar daržovių įdaru (takos); bulviniai miltai (maistui); chalva; cikorija (kavos pakaitalas); cinamonas (prieskonis); dešrų rišamosios medžiagos; dribsniai (grūdų produktai); dumbliai (prieskoniai); duonos trupiniai; džiūvėsiai; garstyčių milteliai; gėrimų aromatinės medžiagos (išskyrus eterinius aliejus); glitimas (paruoštas maistui); glitimo priedai (kulinarijos reikmėms); gliukozė (kulinarijos reikmėms); gvazdikėliai (prieskoniai); ilgosios ciberžolės (maistui); imbieras (prieskonis); jūros vanduo (maistui virti); kakavos gėrimai; kakavos gėrimai su pienu; kakavos produktai; kapariai (prieskoniai); karis (indiškas prieskonis); kavos aromatinės medžiagos; kavos gėrimai; kečupas (pomidorų padažas); kepimo soda (sodos bikarbonatas kepimo reikmėms); kepiniai; kepinių aromatinės medžiagos (išskyrus eterinius aliejus); kepinių glajus (cukraus glajus); kepinių sausieji mišiniai; kepinių tešla; konditerijos gaminiai su migdolais; konservuotos prieskoninės žolės (prieskoniai); košės su pienu; krekeriai (užkandžių sausainiai); kukurūzai (malti); kukurūzai (skrudinti); kukurūzai (smulkinti); kukurūzai (spraginti); kukurūziniai miltai; kukurūzų dribsniai; kukurūzų košė; kukurūzų kruopos; kukurūzų spragėsiai; kumpio aptepai; kuskusas (manų kruopos); kvapieji pipirai; kviečių gemalai (žmonių maistui); kvietiniai miltai; lakštiniai (makaronai); ledas (šaldymui); lukštenti miežiai; lukštentos avižos; maistinės kruopos; maistinis krakmolas; maisto konservavimo druska; maisto produktų esencijos (išskyrus eterines esencijas ir eterinius aliejus); majonezas; makaronai; makaronų tešla; maliniai; maltozė; manų kruopos; marcipanai; marinatai; melasa (maistui); melasos sirupas; mėsėčiai (koldūnai); mėsos minkštinimo medžiagos (naudojamos namų sąlygomis); mėsos padažai; miežinės kruopos; miežiniai miltai; migdolų tešla; miltiniai maisto produktai; miltinių maisto produktų tešlos; muskatų riešutai; natūralios saldinamosios medžiagos; natūralus ar dirbtinis ledas; nerauginta duona; neskrudinta kava; padažai (uždarai); paprikos (prieskoniai); paruošti lakštinių patiekalai; pestas (padažas); picos; pipirai; pyragų tešla; plaktos grietinėlės tirštikliai; ploni makaronai (vermišeliai); pomidorų padažas; pralinė (trinti riešutai su cukrumi); prieskoniai (aštrieji); prieskoniai (kvapieji); prieskoniai (padažai); pudingai; pupiniai miltai; raugai; ryžių kepiniai; ryžių užkandžiai; rupūs kukurūziniai miltai; saldus pieniškas padažas su miltais; saldžios bandelės; salierų druska; salyklas (žmonių valgiui); salykliniai sausainiai; salyklo ekstraktas (maistui); salotų uždarai; sausainiai; sausieji mišiniai (ledams); sėmenys (žmonių maistui); smulkinti miežiai; sojiniai miltai; sojos pupelių pasta (prieskoniai); sojų padažas; spagečiai; sumuštiniai; sūrainiai (sumuštiniai); suši (japoniškas valgis); šafranas (prieskonis); šaldytas jogurtas (konditeriniai ledai); tapijokos miltai (maistui); tešlos fermentai; tirštieji uždarai su vaisiais (prieskoniai); tirštikliai (valgių virimui); tortai; tortilijos; trauktinės (ne gydomosios); vaisių tyrės (padažai); valgomieji ledai; valgomoji druska; valgomųjų ledų rišamosios medžiagos; valgomųjų ledų sausieji mišiniai; vanilė (aromatinė medžiaga); vanilinas (vanilės pakaitalas); vermišeliai (makaronai); vyno akmuo (kalio tartratas) (kulinarijos reikmėms); vyno akmuo (kalio tartratas) (valgio gaminimo reikmėms); žvaigždanyžiai.
35 reklama; verslo vadyba; verslo tvarkyba; įstaigų veikla; algalapių parengimas; artistų verslo vadyba; biuro mašinų ir įrengimų nuoma; buhalterinė apskaita; dokumentų dauginimas; duomenų paieška kompiuterių rinkmenose (kitiems); efektyvumo

(veiksmingumo) specialistų paslaugos; ekonominis prognozavimas; fotokopijavimas; fotokopijavimo mašinų nuoma; importo ir eksporto agentūros; informacijos rinkimas kompiuterinėse duomenų bazėse; informacijos sisteminimas kompiuterinėse duomenų bazėse; kainų palyginimo paslaugos; komercijos ar pramonės vadybos pagalba; komercinė informacija ir patarimai vartotojams (konsultacijų teikimas); komercinės informacijos agentūros; kompiuterizuotas rinkmenų (bylų) tvarkymas; laikraščių užsakymas (kitiems); madų šou rengimas pardavimo skatinimo reikmėms; maketavimo paslaugos reklamos tikslams; modelių paslaugos (reklamos reikmėms ar pardavimui skatinti); mokesčių apskaičiavimas; mugių rengimas (komercijos ar reklamos reikmėms); naujienų apžvalgų paslaugos; nuomonių tyrimas; pardavimas aukcione; parduotuvių vitrinų puošimas (tvarkymas); parodų rengimas komercijos ar reklamos reikmėms; paslaugų nuoma (verslo pagalba); pavyzdžių platinimas; perrašinėjimas; personalo komplektavimas; personalo vadybos konsultacijos; prekių pardavimo skatinimas (kitiems); prekių pateikimas žiniasklaidoje pardavimo reikmėms; prekių rodymas; prekių užsakymų administracinis tvarkymas; psichologinis testavimas personalo parinkimo reikmėms; radijo reklama; reklama paštu; reklaminės medžiagos nuoma; reklaminės medžiagos tobulinimas; reklaminių filmų gamyba; reklaminių skelbimų platinimas; reklaminių skilčių rengimas; reklaminių tekstų rašymas; reklaminių tekstų skelbimas; reklamos agentūros; reklamos laiko nuoma žiniasklaidoje; reklamos pristatymas paštu; reklamos vietų nuoma; rėmėjų paieška; rinkodara; rinkos nagrinėjimas; rinkotyra; samdos agentūros; sąskaitų būklės apyskaitų sudarymas; sąskaitų tikrinimas (revizija); sąskaitų-faktūrų išrašymas; savikainos analizė; sekretoriavimas; skelbimų klijavimas; smulkių prekių pardavimo automatų nuoma; spausdinimas (mašinėle); statistinių duomenų rinkimas; stenografavimas; trečiųjų asmenų prekių ir paslaugų licencijavimo komercinis administravimas; tekstų dorojimas; telefoniniai atsakymai (kai abonentas nepasiekiamas); telekomunikacinių paslaugų užsakymas (kitiems); telerinkodaros paslaugos; televizijos reklama; tiekimo paslaugos kitiems (prekių ir paslaugų pirkimas kitiems verslams); verslo informacija; verslo nagrinėjimas; verslo operacijų įvertinimas; verslo organizavimo konsultacijos; verslo patikrinimai; verslo perkėlimo paslaugos; verslo specialistų konsultacijos; verslo tyrimai; verslo vadyba (sportininkams); verslo vadybos ir organizavimo konsultacijos; verslo vadybos konsultacijos; verslo vadybos pagalba; verslo vadybos patarėjų paslaugos; viešas reklamavimas; viešasis elektroninis reklamavimas kompiuterių tinkle; viešbučių verslo vadyba; visuomenės informavimas.

Buvęs prekių ir paslaugų sąrašas

30 kava, arbata, kakava ir kavos pakaitalai; ryžiai; tapijoka ir sago kruopos; miltai ir grūdų produktai; duona, pyragas ir konditerijos gaminiai; ledai; cukrus, medus, sirupas; mielės, kepimo milteliai; druska; garstyčios; actas, padažai; prieskoniai; ledas; alaus actas; anyžių sėklos; arabiškos daržovių salotos su traiškytais kviečiais ir aliejumi (tabulė); arbata su ledais; arbatžolių gėrimai; aromatinės medžiagos (išskyrus eterinius aliejus); aromatiniai preparatai (maistui); aštrūs marinuotų daržovių prieskoniai (su garstyčiomis); augaliniai preparatai, naudojami kaip kavos pakaitalai; avižiniai maisto produktai; avižiniai miltai; avižų dribsniai; avižų grūstmilčiai; baltymingieji javainių batonėliai; bandelės; bičių pienelis; bičių pikis (propolis); biskvitai; blynai; blynų vyniotiniai su sūrio ar daržovių įdaru (takos); bulviniai miltai (maistui); chalva; cikorija (kavos pakaitalas); cinamonas (prieskonis); desertiniai putėsiai (konditerija); dešrų rišamosios medžiagos; dribsniai (grūdų produktai); dumbliai (prieskoniai); duonos trupiniai; džiūvėsiai; garstyčių milteliai; gėrimų aromatinės medžiagos (išskyrus eterinius aliejus); glitimas (paruoštas maistui); glitimo priedai (kulinarijos reikmėms); gliukozė (kulinarijos reikmėms); gvazdikėliai (prieskoniai); ilgosios ciberžolės (maistui); imbieras (prieskonis); imbieriniai meduoliai; javainiai (dribsniai su priedais); javiniai užkandžiai; jūros vanduo (maistui virti); kakavos gėrimai; kakavos gėrimai su pienu; kakavos produktai; Kalėdų eglučių konditeriniai papuošalai; kapariai (prieskoniai); karamelės (saldainiai); karis (indiškas prieskonis); kavos aromatinės medžiagos; kavos gėrimai; kečupas (pomidorų padažas); kepimo soda (sodos bikarbonatas kepimo reikmėms); kepiniai; kepinių aromatinės medžiagos (išskyrus eterinius aliejus); kepinių glajus (cukraus glajus); kepinių sausieji mišiniai; kepinių tešla; konditerijos gaminiai; konditerijos gaminiai su migdolais; konservuotos prieskoninės žolės (prieskoniai); košės su pienu; kramtomoji guma; krekeriai (užkandžių sausainiai); kukurūzai (malti); kukurūzai (skrudinti); kukurūzai (smulkinti); kukurūzai (spraginti); kukurūziniai miltai; kukurūzų dribsniai; kukurūzų košė; kukurūzų kruopos; kukurūzų spragėsiai; kumpio aptepai; kuskusas (manų kruopos); kvapieji pipirai; kviečių gemalai (žmonių maistui); kvietiniai miltai; lakricos lazdelės (konditerija); lakštiniai (makaronai); ledas (šaldymui); ledinukai; lukštenti miežiai; lukštentos avižos; maistinės kruopos; maistinis krakmolas; maisto konservavimo druska; maisto produktų esencijos (išskyrus eterines esencijas ir eterinius aliejus); majonezas; makaronai; makaronų tešla; maliniai; maltozė; manų kruopos; marcipanai; marinatai; melasa (maistui); melasos sirupas; mėsėčiai (koldūnai); mėsos minkštinimo medžiagos (naudojamos namų sąlygomis); mėsos padažai; mėtos (konditerijai); miežinės kruopos; miežiniai miltai; migdoliniai sausainiai (konditerijos gaminiai); migdolų tešla; miltiniai konditerijos gaminiai; miltiniai maisto produktai; miltinių maisto produktų tešlos; muskatų riešutai; natūralios saldinamosios medžiagos; natūralus ar dirbtinis ledas; nerauginta duona; neskrudinta kava; padažai (uždarai); paprikos (prieskoniai); paruošti lakštinių patiekalai; pastilės (konditerija); pestas (padažas); picos; pipirai; pyragai; pyragai su aštriu vaisių įdaru (quiches); pyragai su įdaru; pyragai su mėsos

įdaru; pyragaičiai su įdaru (kepiniai); pyragaičiai su mėsa; pyragaičiai su paštetu; pyragėliai su daržovių įdaru (pavasariniai pyragėliai); pyragų tešla; plaktos grietinėlės tirštikliai; ploni makaronai (vermišeliai); pomidorų padažas; pralinė (trinti riešutai su cukrumi); prieskoniai (aštrieji); prieskoniai (kvapieji); prieskoniai (padažai); pudingai; pupiniai miltai; raugai; ryžių kepiniai; ryžių užkandžiai; rupūs kukurūziniai miltai; saldainiai (ledinukai); saldainiai su minkštu įdaru; saldieji konditerijos gaminiai; saldymedžiai (konditerija); saldus pieniškas padažas su miltais; saldžios bandelės; salierų druska; salyklas (žmonių valgiui); salykliniai sausainiai; salyklo ekstraktas (maistui); salotų uždarai; sausainiai; sausieji mišiniai (ledams); sėmenys (žmonių maistui); smulkinti miežiai; sojiniai miltai; sojos pupelių pasta (prieskoniai); sojų padažas; spagečiai; sumuštiniai; sūrainiai (sumuštiniai); suši (japoniškas valgis); šafranas (prieskonis); šaldytas jogurtas (konditeriniai ledai); šaltmėtiniai saldainiai; šerbetas (ledai); šokoladas ir šokoladiniai saldainiai; šokoladiniai putėsiai; šokolado gėrimai; šokolado gėrimai su pienu; tapijokos miltai (maistui); tešlainiai; tešlos fermentai; tirštieji uždarai su vaisiais (prieskoniai); tirštikliai (valgių virimui); tortai; tortilijos; trauktinės (ne gydomosios); vafliai; vaisiniai ledai; vaisių drebučiai (konditerija); vaisių tyrės (padažai); valgomieji ledai; valgomoji druska; valgomųjų ledų rišamosios medžiagos; valgomųjų ledų sausieji mišiniai; vanilė (aromatinė medžiaga); vanilinas (vanilės pakaitalas); vermišeliai (makaronai); vyno akmuo (kalio tartratas) (kulinarijos reikmėms); vyno akmuo (kalio tartratas) (valgio gaminimo reikmėms); žemės riešutų konditerijos gaminiai; žvaigždanyžiai.

35 reklama; verslo vadyba; verslo tvarkyba; įstaigų veikla; algalapių parengimas; artistų verslo vadyba; biuro mašinų ir įrengimų nuoma; buhalterinė apskaita; dokumentų dauginimas; duomenų paieška kompiuterių rinkmenose (kitiems); efektyvumo (veiksmingumo) specialistų paslaugos; ekonominis prognozavimas; fotokopijavimas; fotokopijavimo mašinų nuoma; importo ir eksporto agentūros; informacijos rinkimas kompiuterinėse duomenų bazėse; informacijos sisteminimas kompiuterinėse duomenų bazėse; kainų palyginimo paslaugos; komercijos ar pramonės vadybos pagalba; komercinė informacija ir patarimai vartotojams (konsultacijų teikimas); komercinės informacijos agentūros; kompiuterizuotas rinkmenų (bylų) tvarkymas; laikraščių užsakymas (kitiems); madų šou rengimas pardavimo skatinimo reikmėms; maketavimo paslaugos reklamos tikslams; modelių paslaugos (reklamos reikmėms ar pardavimui skatinti); mokesčių apskaičiavimas; mugių rengimas (komercijos ar reklamos reikmėms); naujienų apžvalgų paslaugos; nuomonių tyrimas; pardavimas aukcione; parduotuvių vitrinų puošimas (tvarkymas); parodų rengimas komercijos ar reklamos reikmėms; paslaugų nuoma (verslo pagalba); pavyzdžių platinimas; perrašinėjimas; personalo komplektavimas; personalo vadybos konsultacijos; prekių pardavimo skatinimas (kitiems); prekių pateikimas žiniasklaidoje pardavimo reikmėms; prekių rodymas; prekių užsakymų administracinis tvarkymas; psichologinis testavimas personalo parinkimo reikmėms; radijo reklama; reklama paštu; reklaminės medžiagos nuoma; reklaminės medžiagos tobulinimas; reklaminių filmų gamyba; reklaminių skelbimų platinimas; reklaminių skilčių rengimas; reklaminių tekstų rašymas; reklaminių tekstų skelbimas; reklamos agentūros; reklamos laiko nuoma žiniasklaidoje; reklamos pristatymas paštu; reklamos vietų nuoma; rėmėjų paieška; rinkodara; rinkos nagrinėjimas; rinkotyra; samdos agentūros; sąskaitų būklės apyskaitų sudarymas; sąskaitų tikrinimas (revizija); sąskaitų-faktūrų išrašymas; savikainos analizė; sekretoriavimas; skelbimų klijavimas; smulkių prekių pardavimo automatų nuoma; spausdinimas (mašinėle); statistinių duomenų rinkimas; stenografavimas; trečiųjų asmenų prekių ir paslaugų licencijavimo komercinis administravimas; tekstų dorojimas; telefoniniai atsakymai (kai abonentas nepasiekiamas); telekomunikacinių paslaugų užsakymas (kitiems); telerinkodaros paslaugos; televizijos reklama; tiekimo paslaugos kitiems (prekių ir paslaugų pirkimas kitiems verslams); verslo informacija; verslo nagrinėjimas; verslo operacijų įvertinimas; verslo organizavimo konsultacijos; verslo patikrinimai; verslo perkėlimo paslaugos; verslo specialistų konsultacijos; verslo tyrimai; verslo vadyba (sportininkams); verslo vadybos ir organizavimo konsultacijos; verslo vadybos konsultacijos; verslo vadybos pagalba; verslo vadybos patarėjų paslaugos; viešas reklamavimas; viešasis elektroninis reklamavimas kompiuterių tinkle; viešbučių verslo vadyba; visuomenės informavimas.

(580) 2015 04 01

Registracijos galiojimo termino pratęsimas pagal Lietuvos Respublikos prekių ženklų įstatymo 36 straipsnį

(111) **24178**
(156) 2015 04 29
(210) 95-0881
(220) 1995 03 24
(186) 2025 03 24
(732) VILNIAUS GEDIMINO TECHNIKOS UNIVERSITETAS, Saulėtekio al.11, LT-10223 Vilnius, LT
(540)



(531) 5.3, 9.1, 24.3
(566) Siek išminties.
(511)
16 maketai, spausdintiniai leidiniai, tarp jų periodiniai leidiniai, konferencijų programos, straipsnių rinkiniai, monografijos, vadovėliai; mokymo priemonės (išskyrus aparatūrą).
41 mokymas, knygų leidyba.
42 inžineriniai darbai (ekspertizė), tyrimo ir projektavimo darbai.

---

(111) **27286**
(156) 2015 04 27
(210) 95-0951
(220) 1995 03 29
(186) 2025 03 29
(732) AKCINĖ BENDROVĖ „KĖDAINIŲ GRŪDAI“, Pramonės g.8, LT-57501 Kėdainiai, LT
(540)



(531) 27.3, 27.5
(511)
30 miltai (maistui).
31 pašarai, javų grūdai.

---

(111) **27411**
(156) 2015 04 03
(210) 95-1274
(220) 1995 04 28
(186) 2025 04 28
(732) PLAYBOY ENTERPRISES INTERNATIONAL, INC, P.O. Box 16373, Beverly Hills, CA 90209, US
(740) Vytautas Dovydėnas, 1, V. Grybo g. 41-38, LT-10320 Vilnius, LT
(540)

PLAYBOY

(511)
10 prezervatyvai.

---

(111) **27412**
(156) 2015 04 03
(210) 95-1273
(220) 1995 04 28
(186) 2025 04 28
(732) PLAYBOY ENTERPRISES INTERNATIONAL, INC, P.O. Box 16373, Beverly Hills, CA 90209, US
(740) Vytautas Dovydėnas, 1, V. Grybo g. 41-38, LT-10320 Vilnius, LT
(540)

PLAYMATE

(511)
10 prezervatyvai.

---

(111) **27413**
(156) 2015 04 03
(210) 95-1272
(220) 1995 04 28
(186) 2025 04 28
(732) PLAYBOY ENTERPRISES INTERNATIONAL, INC, P.O. Box 16373, Beverly Hills, CA 90209, US
(740) Vytautas Dovydėnas, 1, V. Grybo g. 41-38, LT-10320 Vilnius, LT

(540)



(531) 3.5, 24.17, 26.4
(511)
10 prezervatyvai.

---

(111) **27495**
(156) 2015 04 28
(210) 95-0977
(220) 1995 03 30
(186) 2025 03 30
(732) UAB „MUDU ABUDU“, Kurpių g. 12A, LT-44287 Kaunas, LT
(540)



(531) 27.5, 29.1
(591) balta, raudona, juoda, sidabro.
(511)
35 įvairių prekių sukaupimas (išskyrus gabenimą) kitiems, įgalinantis pirkėjus patogiai apžiūrėti ir įsigyti tų prekių.

---

(111) **27529**
(156) 2015 04 28
(210) 95-1047
(220) 1995 04 06
(186) 2025 04 06
(732) UAB „STIKLIAI“, Gaono g.7, LT-01131 Vilnius, LT
(740) Marija Lenkutienė, 6, Patentinių paslaugų centras, UAB, J.Basanavičiaus g. 11/1, LT-03108 Vilnius, LT
(540)



(531) 27.5
(511)
35 prekių sukaupimas (išskyrus gabenimą) kitiems, teikiantis pirkėjams galimybę patogiai apžiūrėti ir įsigyti tų prekių.
41 pramogos; pramogų ar mokomųjų konkursų rengimas; kultūros ar mokomųjų parodų rengimas; pobūvių rengimas; poilsio ir pramogų vietų paslaugos.
42 apgyvendinimo biurai; aprūpinimas maisto produktais (pietų, pokylių ir t.t.); laikinas gyvenamųjų vietų rezervavimas; barų paslaugos; kavinės, restoranai; užkandinės, valgyklos; viešbučiai, aprūpinimas viešbučių būstu; viešbučių rezervavimas.

---

(111) **27569**
(156) 2015 04 20
(210) 95-1040
(220) 1995 04 05
(186) 2025 04 05
(732) AKZO NOBEL COATINGS INTERNATIONAL BV, Velperweg 76, 6824 BM Arnhem, NL
(740) Aušra Pakėnienė, 50, AAA Law, J. Jasinskio g. 16 A, LT-03163 Vilnius, LT
(540)

DULUX

(511)
2 dažai, politūros, lakai; medžiagos, saugančios metalus nuo korozijos ir medieną nuo irimo; dažymo medžiagos; neapdorotos gamtinės dervos.

---

(111) **27685**
(156) 2015 04 20
(210) 95-1590
(220) 1995 06 05
(186) 2025 06 05

(732) SCANIA CV AB, 151 87 Soedertaelje, SE
(740) Vytautas Dovydėnas, 1, V. Grybo g. 41-38, LT-10320 Vilnius, LT
(540)



(531) 3.7, 26.7
(511)

7 mašinos ir staklės; varikliai (išskyrus antžeminių transporto priemonių); mašinų sankabų ir pavarų elementai (išskyrus antžeminių transporto priemonių); žemės ūkio padargai (išskyrus rankinius); perėtuvai.
12 transporto priemonės; sausumos, vandens ir oro susisiekimo priemonės.

---

(111) **27695**
(156) 2015 04 23
(210) 95-0733
(220) 1995 03 14
(186) 2025 03 14
(732) UAB „PALINK“, Lentvario g. 33, LT-02241 Vilnius, LT
(740) Marija Lenkutienė, 6, Patentinių paslaugų centras, UAB, J.Basanavičiaus g. 11/1, LT-03108 Vilnius, LT
(540)



(531) 26.4, 29.1
(591) geltona, žalia, balta.
(511)

29 mėsa, žuvis, paukštiena ir žvėriena; mėsos ekstraktai; konservuoti, džiovinti, virti ir kepti vaisiai ir daržovės; drebučiai, uogienės, vaisių kompotai; kiaušiniai, pienas ir pieno produktai; maistiniai aliejai ir riebalai.
30 kava, arbata, kakava, cukrus, ryžiai, tapijoka, sago kruopos, kavos pakaitalai; miltai ir grūdų produktai, duona, pyragas ir konditerijos gaminiai, ledai; medus, sirupas; mielės, kepimo milteliai; druska, garstyčios; actas, padažai; prieskoniai; ledas.
31 žemės ūkio, sodo, miško produktai, nepriskirti prie kitų klasių, ir grūdai; švieži vaisiai ir daržovės; gėlės.
35 įvairių prekių sukaupimas (išskyrus gabenimą) kitiems, įgalinantis pirkėjus patogiai apžiūrėti ir įsigyti tų prekių, būtent visų rūšių maisto produktų, gėrimų, tabako gaminių, skalbimo bei kosmetikos priemonių, gėlių, plataus vartojimo prekių; importo ir eksporto agentūros; parodų rengimas; reklama; verslo organizavimo konsultacijos; verslo tyrimai.
42 kavinės, kavos barai, valgyklos, užkandinės.

---

(111) **27706**
(156) 2015 04 28
(210) 95-0708
(220) 1995 03 10
(186) 2025 03 10
(732) DUPONT NUTRITION BIOSCIENCES ApS, Langebrogade 1, P.O.Box 17, 1001 Copenhagen, DK
(740) Stanislava Teleišienė, 31, UAB „Brainera“, Savanorių pr. 217, LT-02300 Vilnius, LT
(540)



(531) 26.4, 27.5
(511)

1 chemijos produktai, naudojami pramonėje, mokslo reikmėms, fotografijoje, žemės ūkyje, sodininkystėje ir miškininkystėje; neapdirbtos sintetinės dervos ir plastikai; trąšos; ugnies gesinimo mišiniai; metalų grūdinimo ir litavimo preparatai; maisto produktų konservavimo cheminės medžiagos; rauginės

medžiagos; klijai pramonės reikmėms.

5 farmacijos, veterinarijos ir higienos preparatai; dietiniai produktai (medicinos reikmėms), kūdikių maistas; pleistrai, tvarsliava; dantų plombavimo ir dantų išlajų gamybos medžiagos; dezinfekavimo preparatai; kenkėjų naikinimo preparatai; fungicidai, herbicidai.

16 popierius, kartonas ir jų gaminiai, nepriskirti prie kitų klasių; spaudiniai; įrišimo medžiagos; fotonuotraukos; raštinės reikmenys; raštinės ir buitinės lipniosios medžiagos; dailininkų reikmenys; teptukai; rašomosios mašinėlės ir kontoros reikmenys (išskyrus baldus); mokomoji medžiaga ir vaizdinės priemonės (išskyrus aparatūrą); plastikinės pakavimo medžiagos (nepriskirtos prie kitų klasių); lošiamosios kortos; šriftai; klišės.

29 mėsa, žuvis, paukštiena ir žvėriena; mėsos ekstraktai; konservuoti, džiovinti, virti ir kepti vaisiai ir daržovės; drebučiai, uogienės, vaisių kompotai; kiaušiniai, pienas ir pieno produktai; maistiniai aliejai ir riebalai.

30 kava, arbata, kakava, cukrus, ryžiai, tapijoka, sago kruopos, kavos pakaitalai; miltai ir grūdų produktai, duona, pyragas ir konditerijos gaminiai, ledai; medus, sirupas; mielės, kepimo milteliai; druska, garstyčios; actas, padažai; prieskoniai; ledas.

31 žemės ūkio, sodo, miško produktai, nepriskirti prie kitų klasių, ir grūdai; gyvi gyvūnai; švieži vaisiai ir daržovės; sėklos, gyvi augalai ir gėlės; pašarai, salyklas.

32 alus; mineralinis ir gazuotas vanduo, kiti gaivieji gėrimai; vaisių gėrimai ir vaisių sultys; sirupai ir kiti gėrimų gaminimo mišiniai.

(310)(320)(330) VA 00.279.1995, 1995 01 12, DK

---

(111) **27707**

(156) 2015 04 28

(210) 95-0709

(220) 1995 03 10

(186) 2025 03 10

(732) DUPONT NUTRITION BIOSCIENCES ApS, Langebrogade 1, P.O.Box 17, 1001 Copenhagen, DK

(740) Stanislava Teleišienė, 31, UAB „Brainera“, Savanorių pr. 217, LT-02300 Vilnius, LT

(540)

DANISCO

(531) 26.4, 27.5

(511)

1 chemijos produktai, naudojami pramonėje, mokslo reikmėms, fotografijoje, žemės ūkyje, sodininkystėje ir miškininkystėje; neapdirbtos sintetinės dervos ir plastikai; trąšos; ugnies gesinimo mišiniai; metalų grūdinimo ir litavimo preparatai; maisto produktų konservavimo cheminės medžiagos; rauginės medžiagos; klijai pramonės reikmėms.

5 farmacijos, veterinarijos ir higienos preparatai; dietiniai produktai (medicinos reikmėms), kūdikių maistas; pleistrai, tvarsliava; dantų plombavimo ir dantų išlajų gamybos medžiagos; dezinfekavimo preparatai; kenkėjų naikinimo preparatai; fungicidai, herbicidai.

16 popierius, kartonas ir jų gaminiai, nepriskirti prie kitų klasių; spaudiniai; įrišimo medžiagos; fotonuotraukos; raštinės reikmenys; raštinės ir buitinės lipniosios medžiagos; dailininkų reikmenys; teptukai; rašomosios mašinėlės ir kontoros reikmenys (išskyrus baldus); mokomoji medžiaga ir vaizdinės priemonės (išskyrus aparatūrą); plastikinės pakavimo medžiagos (nepriskirtos prie kitų klasių); lošiamosios kortos; šriftai; klišės.

29 mėsa, žuvis, paukštiena ir žvėriena; mėsos ekstraktai; konservuoti, džiovinti, virti ir kepti vaisiai ir daržovės; drebučiai, uogienės, vaisių kompotai; kiaušiniai, pienas ir pieno produktai; maistiniai aliejai ir riebalai.

30 kava, arbata, kakava, cukrus, ryžiai, tapijoka, sago kruopos, kavos pakaitalai; miltai ir grūdų produktai, duona, pyragas ir konditerijos gaminiai, ledai; medus, sirupas; mielės, kepimo milteliai; druska, garstyčios; actas, padažai; prieskoniai; ledas.

31 žemės ūkio, sodo, miško produktai, nepriskirti prie kitų klasių, ir grūdai; gyvi gyvūnai; švieži vaisiai ir daržovės; sėklos, gyvi augalai ir gėlės; pašarai, salyklas.

32 alus; mineralinis ir gazuotas vanduo, kiti gaivieji gėrimai; vaisių gėrimai ir vaisių sultys; sirupai ir kiti gėrimų gaminimo mišiniai.

(310)(320)(330) VA 00.278.1995, 1995 01 12, DK

---

(111) **27898**

(156) 2015 04 07

(210) 95-1640

(220) 1995 06 12

(186) 2025 06 12

(732) UAB „KATALIKŲ PASAULIO LEIDINIAI“, Pylimo g. 27/14, LT-01141 Vilnius, LT

(740) Genė Ona Sruogienė, 12, UAB TARPINĖ, p.d. 1202, LT-01007, A. P. Kavoliuko g. 24-152, LT-04328 Vilnius, LT

(540)

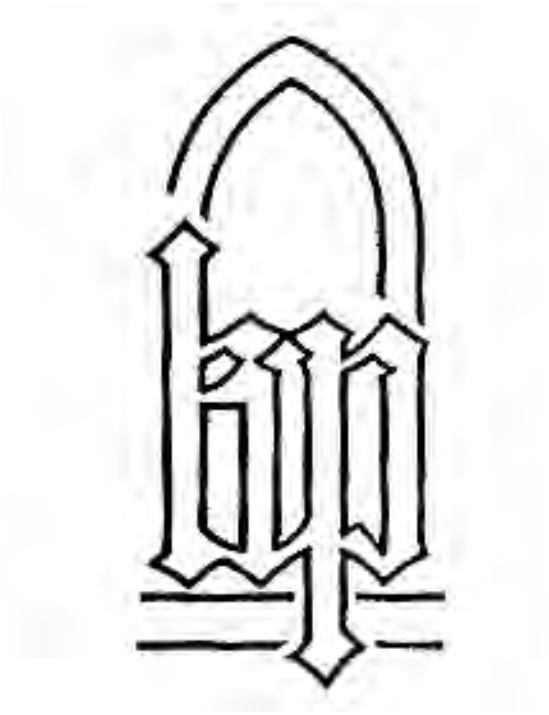

(531) 7.5, 27.5

(511)

16 spaudiniai.

---

(111) **27944**

(156) 2015 04 20

(210) 95-1012

(220) 1995 04 04

(186) 2025 04 04

(732) ACTAVIS EAD, 29, Atanas Dukov str., 1407 Sofia, BG

(740) Liudmila Gerasimovič, 9, IĮ „Liudmila Gerasimovič, Patentinis patikėtinis“, Vingrių g. 13-42, LT-01141 Vilnius, LT

(540)

TROXEVASIN

(511)

5 farmaciniai preparatai.

---

(111) **28088**

(156) 2015 04 02

(210) 95-1438

(220) 1995 05 16

(186) 2025 05 16

(732) E.I.DU PONT DE NEMOURS AND COMPANY, 1007 Market Street, Wilmington, Delaware 19898, US

(740) Stanislava Teleišienė, 31, UAB „Brainera“, Savanorių pr. 217, LT-02300 Vilnius, LT

(540)

TYVEK PRACTIK

(511)

25 apranga, drabužiai, tarp jų viršutiniai drabužiai, avalynė ir galvos apdangalai.

---

(111) **28320**

(156) 2015 04 13

(210) 95-0826

(220) 1995 03 21

(186) 2025 03 21

(732) NYCO SA, 66, Avenue des Champs Elysees, BP 414, 75366 Paris Cedex 08, FR

(740) Reda Žabolienė, 7, Advokatės Redos Žabolienės kontora METIDA, Verslo centras VERTAS, Gynėjų g. 16, LT-01109 Vilnius, LT

(540)



(531) 4.3

(511)

1 hidraulinių sistemų skysčiai; hidraulinių aeronautikos sistemų skysčiai; cheminės medžiagos ir priedai tepalams.

4 pramoniniai tepalai ir riebalai, priklausantys prie 4 klasės; tepalai, naudojami aeronautikoje.

---

(111) **28460**

(156) 2015 04 20

(210) 95-1207

(220) 1995 04 21

(186) 2025 04 21

(732) CORA SPA, Via Luigi Bosca 2, 14053 Canelli, Asti, IT

(740) Reda Žabolienė, 7, Advokatės Redos Žabolienės kontora METIDA, Verslo centras VERTAS, Gynėjų g. 16, LT-01109 Vilnius, LT

(540)

BOSCA

(511)

32 alus, mineralinis ir gazuotas vanduo bei kiti gaivieji gėrimai; vaisiniai gėrimai ir vaisių sultys; sirupai ir kiti mišiniai gėrimams gaminti.

33 svaigieji gėrimai.

---

(111) **28650**
(156) 2015 04 02
(210) 95-1098
(220) 1995 04 12
(186) 2025 04 12
(732) BERLIN-CHEMIE AG, Glienicker Weg 125-127, D-12489 Berlin, DE
(740) Reda Žabolienė, 7, Advokatės Redos Žabolienės kontora METIDA, Verslo centras VERTAS, Gynėjų g. 16, LT-01109 Vilnius, LT
(540)

Disalunil

(511)
5 vaistai.

---

(111) **28651**
(156) 2015 04 02
(210) 95-1099
(220) 1995 04 12
(186) 2025 04 12
(732) BERLIN-CHEMIE AG, Glienicker Weg 125-127, D-12489 Berlin, DE
(740) Reda Žabolienė, 7, Advokatės Redos Žabolienės kontora METIDA, Verslo centras VERTAS, Gynėjų g. 16, LT-01109 Vilnius, LT
(540)

Curantyl

(511)
5 vaistai.

---

(111) **28738**
(156) 2015 04 07
(210) 95-2287
(220) 1995 08 22
(186) 2025 08 22
(732) DUNHILL TOBACCO OF LONDON LIMITED, Globe House, 4 Temple Place, London WC2R 2PG, GB
(740) Aušra Pakėnienė, 50, AAA Law, J. Jasinskio g. 16 A, LT-03163 Vilnius, LT
(540)



(531) 27.5
(511)
34 cigaretės, tabakas ir tabako gaminiai.

---

(111) **28760**
(156) 2015 04 08
(210) 95-1795
(220) 1995 06 29
(186) 2025 06 29
(732) MERCK SHARP & DOHME CORP, One Merck Drive, Whitehouse Station, New Jersey, 08889, US
(740) Jurga Petniūnaitė, 51, AAA Law, J. Jasinskio g. 16 A, LT-03163 Vilnius, LT
(540)

PROPECIA

(511)
5 farmacijos, veterinarijos ir higienos preparatai; dietiniai produktai (medicinos reikmėms), kūdikių maistas; pleistrai, tvarsliava; dantų plombavimo ir dantų išlajų gamybos medžiagos; dezinfekavimo preparatai; kenkėjų naikinimo preparatai; fungicidai, herbicidai.

---

(111) **28789**
(156) 2015 04 21
(210) 95-1447
(220) 1995 05 17
(186) 2025 05 17
(732) UAB „KONSOLĖ“, Liepų g.79, 5800 Klaipėda, LT
(740) Reda Žabolienė, 7, Advokatės Redos Žabolienės kontora METIDA, Verslo centras VERTAS, Gynėjų g. 16, LT-01109 Vilnius, LT
(540)



(531) 26.3
(511)
35 prekių sukaupimas (išskyrus vežimą) kitiems, teikiantis pirkėjams galimybę patogiai apžiūrėti ir įsigyti tų prekių.
37 statyba; taisymas (remontas); įtaisymo ir įrengimo paslaugos.
39 krovinių gabenimas, krovinių iškrovimas ir pakrovimas.

---

(111) **29101**
(156) 2015 04 07
(210) 95-2191
(220) 1995 08 11
(186) 2025 08 11
(732) CTBAT INTERNATIONAL CO LIMITED, 29th Floor Oxford House, Taikoo Place, 979 King's Road, Island East, Hong Kong, HK
(740) Aušra Pakėnienė, 50, AAA Law, J. Jasinskio g. 16 A, LT-03163 Vilnius, LT
(540)

PENKI PENKI PENKI

(511)
34 cigaretės, tabakas, tabako gaminiai, rūkymo reikmenys, žiebtuvėliai (rūkytojų), degtukai.

---

(111) **29152**
(156) 2015 04 20
(210) 95-0855
(220) 1995 03 23
(186) 2025 03 23
(732) HEWLETT-PACKARD DEVELOPMENT COMPANY, L.P., 11445 Compaq Center Drive West, Houston, TX 77070, US
(740) Marija Lenkutienė, 6, Patentinių paslaugų centras, UAB, J.Basanavičiaus g. 11/1, LT-03108 Vilnius, LT
(540)

SUPERSTACK

(511)
9 kompiuteriai ir išoriniai kompiuterių įrenginiai, įrašytos kompiuterinės programos ir programinė įranga, tarp jų kompiuterinės programos taikomos kompiuterių tinkluose, sistemų architektūros, tinklų, tarptinklinės ir integruotų tinklų valdymo bei konfiguracijos programos; kompiuterinio tinklo elementai, būtent: adapteriai, jungtys (prijungimo į grandinę ir grandinės vidaus jungtys), maršruto parinkimo įrenginiai, stiprintuvai, kabeliai, asinchroninės komunikacijos elementai, optinio pluošto skaitmeninės komunikacijos elementai, tinklo tikrinimo įrenginiai, visų minėtų gaminių dalys (visi minėti įrenginiai, skirti naudojimui vietiniuose, įstaigos, miesto ir globaliniuose tinkluose).

---

(111) **29461**
(156) 2015 04 21
(210) 95-2455
(220) 1995 09 12
(186) 2025 09 12
(732) WEIGHT WATCHERS INTERNATIONAL, INC, 675 Avenue of the Americas, New York, NY 10010, US
(740) Jurga Petniūnaitė, 51, AAA Law, J. Jasinskio g. 16 A, LT-03163 Vilnius, LT
(540)

VESONABLJUDATELI

(511)
41 svorio reguliavimo mokymo, švietimo paslaugos.
42 svorio reguliavimo ir kontrolės paslaugos.

---

(111) **29462**
(156) 2015 04 13
(210) 95-2456
(220) 1995 09 12
(186) 2025 09 12
(732) WEIGHT WATCHERS INTERNATIONAL, INC, 675 Avenue of the Americas, New York, NY 10010, US
(740) Jurga Petniūnaitė, 51, AAA Law, J. Jasinskio g. 16 A, LT-03163 Vilnius, LT
(540)



(531) 28.5
(561) VESONABLIUDATELI
(511)
41 svorio reguliavimo mokymo, švietimo paslaugos.
42 svorio reguliavimo ir kontrolės paslaugos.

---

(111) **29485**
(156) 2015 04 02
(210) 95-1454
(220) 1995 05 18
(186) 2025 05 18
(732) VIACOM INTERNATIONAL INC, 1515 Broadway, New York, NY 10036, US
(740) Reda Žabolienė, 7, Advokatės Redos Žabolienės kontora METIDA, Verslo centras VERTAS, Gynėjų g. 16, LT-01109 Vilnius, LT
(540)

VIACOM

(511)
9 moksliniai, jūriniai, geodeziniai, elektriniai, fotografijos, kinematografijos, optiniai, svėrimo, matavimo, signalizavimo, tikrinimo (priežiūros), gelbėjimo, mokymo prietaisai ir aparatai; garso ar vaizdo įrašymo, perdavimo ar atkūrimo aparatūra; magnetinės duomenų laikmenos, įrašų

diskai; prekybos automatai ir monetinių aparatų mechanizmai; kasos aparatai, skaičiavimo mašinos, duomenų dorojimo įrenginiai ir kompiuteriai; gesintuvai.

41 švietimas, mokymas; pramogos; sportinė ir kultūrinė veikla.

---

(111) **29680**
(156) 2015 04 29
(210) 95-2402
(220) 1995 09 06
(186) 2025 09 06
(732) VALEANT SP. Z O.O. SP. J., ul. Przemyslowa 2, 35-959 Rzeszow, PL
(740) Liucija Janickaitė, 29, Inpatra UAB, Šeškinės g. 59-53, LT-07162 Vilnius, LT
(540)

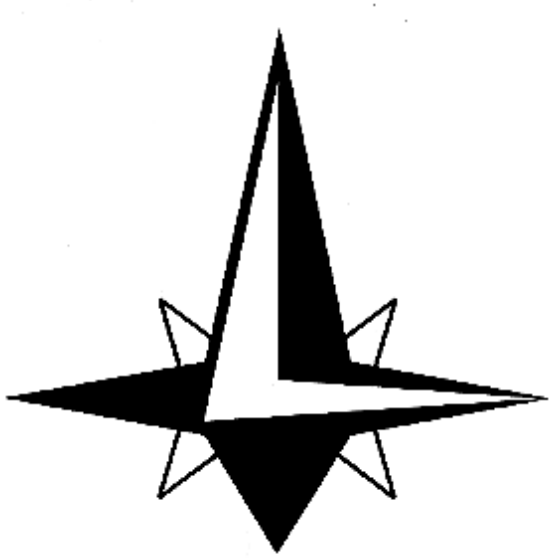

(531) 1.1, 27.1
(511)

5 farmaciniai, veterinariniai ir higieniniai preparatai; dietinis maistas, kūdikių maistas; dezinfekavimo priemonės; preparatai nuo kenkėjų.

35 įvairių prekių sukaupimas (išskyrus gabenimą) kitiems, įgalinantis pirkėjus patogiai apžiūrėti ir įsigyti tų prekių.

42 aprūpinimas maistu ir gėrimais; laikinas apgyvendinimas; vertimai (raštu ir žodžiu); rankraščių redagavimas.

---

(111) **29696**
(156) 2015 04 13
(210) 95-1130
(220) 1995 04 13
(186) 2025 04 13
(732) PPG INDUSTRIES OHIO, INC, 3800 West 143rd Street, 44111 Cleveland, Ohio, US
(740) Jurga Petniūnaitė, 51, AAA Law, J. Jasinskio g. 16 A, LT-03163 Vilnius, LT
(540)

PITT-CHAR

(511)

2 dažai, politūros, lakai; antikorozinės medžiagos ir medieną nuo irimo saugančios medžiagos; dažymo medžiagos; beicai; neapdorotos gamtinės dervos; metalų folija ir milteliai dažytojams, dekoratoriams, spaustuvininkams ir dailininkams.

---

(111) **29772**
(156) 2015 04 02
(210) 95-3498
(220) 1995 12 22
(186) 2025 12 22
(732) URSUS VODKA HOLDING NV, Molenwerf 10-12, 1014 BG Amsterdam, NL
(740) Tatjana Sterlina, 37, UAB „Intels“, Naugarduko g. 32 / 2, LT-03225 Vilnius, LT
(540)

URSUS

(511)

33 svaigieji gėrimai (išskyrus alų).

(310)(320)(330) 856845, 1995 10 05, BX

---

(111) **33000**
(156) 2015 04 07
(210) 95-2820
(220) 1995 10 16
(186) 2025 10 16
(732) BRITISH AMERICAN TOBACCO (BRANDS) LIMITED, Globe House, 4 Temple Place, London WC2R 2PG, GB
(740) Aušra Pakėnienė, 50, AAA Law, J. Jasinskio g. 16 A, LT-03163 Vilnius, LT
(540)

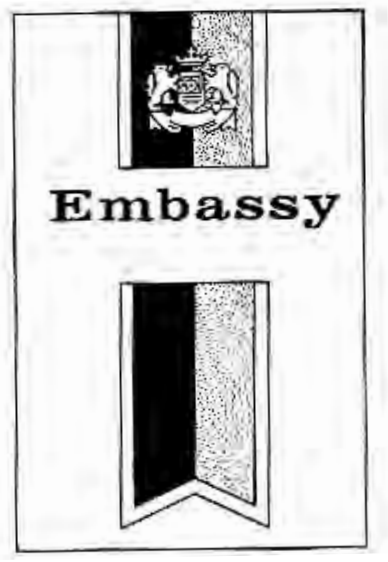

(531) 9.1, 24.1, 25.1, 25.5, 26.11
(511)
34 cigaretės, tabakas, tabako gaminiai, rūkymo reikmenys, žiebtuvėliai, degtukai.

---

(111) **34062**
(156) 2015 04 03
(210) 95-1498
(220) 1995 05 23
(186) 2025 05 23
(732) HOUSE OF PRINCE A/S, Vester Farimagsgade 19, DK-1606 Copenhagen V, DK
(740) Aušra Pakėnienė, 50, AAA Law, J. Jasinskio g. 16 A, LT-03163 Vilnius, LT
(540)

WALL STREET

(511)
34 amerikinės kilmės cigaretės.

---

(111) **51849**
(156) 2015 04 02
(210) 2004 2265
(220) 2004 11 16
(186) 2024 11 16
(732) UAB „ČILI PICA“, Žalgirio g. 114, LT-09300 Vilnius, LT
(740) Otilija Klimaitienė, 35, AAA Law, J. Jasinskio g. 16 A, LT-03163 Vilnius, LT
(540)



(531) 5.9, 27.3, 29.1
(591) geltona, raudona, žalia, juoda, balta.
(511)
43 maisto ir gėrimų parūpinimo paslaugos; kavinės, restoranai, kavos barai, užkandinės, valgyklos, savitarnos restoranai.

---

(111) **51850**
(156) 2015 04 02
(210) 2004 2266
(220) 2004 11 16
(186) 2024 11 16
(732) UAB „ČILI PICA“, Žalgirio g. 114, LT-09300 Vilnius, LT
(740) Otilija Klimaitienė, 35, AAA Law, J. Jasinskio g. 16 A, LT-03163 Vilnius, LT
(540)



(531) 5.9, 27.3, 29.1
(591) raudona, žalia, juoda, balta.
(511)
43 maisto ir gėrimų parūpinimo paslaugos; kavinės, restoranai, kavos barai, užkandinės, valgyklos, savitarnos restoranai.

---

(111) **51919**
(156) 2015 04 28
(210) 2004 2324
(220) 2004 11 24
(186) 2024 11 24
(732) UAB „KRS“, Algirdo g. 38, LT-03218 Vilnius, LT
(740) Reda Žabolienė, 7, Advokatės Redos Žabolienės kontora METIDA, Verslo centras VERTAS, Gynėjų g. 16, LT-01109 Vilnius, LT
(540)



(531) 26.11, 27.5
(511)
37 statyba; taisymas (remontas); įtaisymo ir įrengimo paslaugos.

---

(111) **51920**
(156) 2015 04 28
(210) 2004 2325
(220) 2004 11 24
(186) 2024 11 24
(732) UAB „KRS“, Algirdo g. 38, LT-03218 Vilnius, LT
(740) Reda Žabolienė, 7, Advokatės Redos Žabolienės kontora METIDA, Verslo centras VERTAS, Gynėjų g. 16, LT-01109 Vilnius, LT
(540)



(531) 26.11, 27.5, 29.1
(591) juoda, oranžinė.
(511)
37 statyba; taisymas (remontas); įtaisymo ir įrengimo paslaugos.

---

(111) **52117**
(156) 2015 04 07
(210) 2005 0471
(220) 2005 03 17
(186) 2025 03 17
(732) UAB „VIA SPORTAS“, Didžioji g. 28, LT-01128 Vilnius, LT
(740) Leonas Antanas Kučinskas, 4, Dr. Leono A. Kučinsko patentinių paslaugų firma, Kaštonų g. 5-7, LT-01107 Vilnius, LT
(540)

HELIOS CITY

(511)
36 draudimas; finansinės operacijos; piniginės operacijos; nekilnojamojo turto operacijos.
41 švietimas, mokymas; pramogos; sportinė ir kultūrinė veikla.
43 maisto ir gėrimų parūpinimo paslaugos; laikinas apgyvendinimas.

---

(111) **52118**
(156) 2015 04 02
(210) 2005 0473
(220) 2005 03 17
(186) 2025 03 17
(732) ČYGO-KALKIO TIKROJI ŪKINĖ BENDRIJA „RINKUŠKIAI“, Alyvų g. 8, Biržų k., Širvėnos sen., LT-41180 Biržų r., LT
(740) Marija Lenkutienė, 6, Patentinių paslaugų centras, UAB, J.Basanavičiaus g. 11/1, LT-03108 Vilnius, LT
(540)

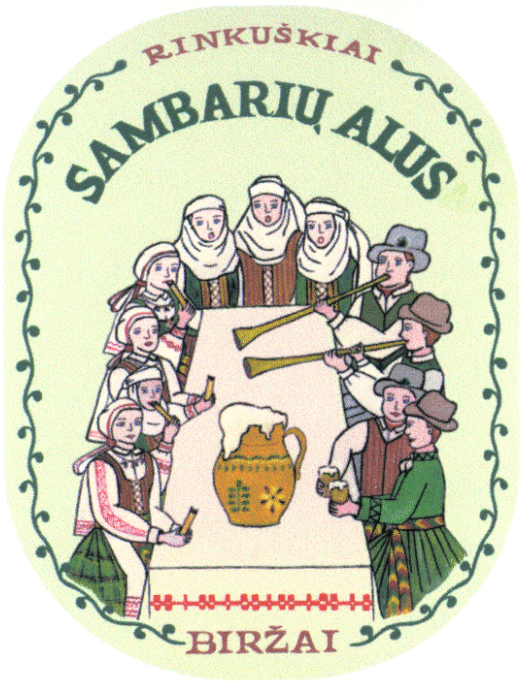

(531) 2.7, 25.1, 27.1, 29.1
(591) žalia, ruda, pilka, balta, juoda, geltona, raudona, rusva.
(511)
32 alus.

---

(111) **52132**
(156) 2015 04 27
(210) 2005 0506
(220) 2005 03 23
(186) 2025 03 23
(732) UAB „BIOVELA“, Kernavės g. 1, Dūkštų k., LT-14222 Vilniaus r., LT
(740) Reda Žabolienė, 7, Advokatės Redos Žabolienės kontora METIDA, Verslo centras VERTAS, Gynėjų g. 16, LT-01109 Vilnius, LT
(540)

BIOVELOS JUBILIEJAUS

(511)
29 mėsa, paukštiena ir žvėriena; mėsos ekstraktai; bekoniena; dešros, dešrelės, dešros tešloje; kepenys,

kepenų paštetas; kiauliena, kiaulienos gaminiai; kraujinė dešra; kumpiai; laukinių paukščių bei žvėrių mėsa (laukiniena); konservuota mėsa skardinėse; mėsos drebučiai; mėsos produktai; naminiai paukščiai (mėsos produktai); jauniklių paukštiena; sūdyti mėsos produktai; sultinių ruošiniai.

---

(111) **52148**
(156) 2015 04 02
(210) 2005 0393
(220) 2005 03 04
(186) 2025 03 04
(732) UAB „ACORUS CALAMUS“, Statybininkų g. 6A, LT-83182 Pakruojis, LT
(740) Reda Žabolienė, 7, Advokatės Redos Žabolienės kontora METIDA, Verslo centras VERTAS, Gynėjų g. 16, LT-01109 Vilnius, LT
(540)

NATEJA

(511)

5 farmaciniai preparatai; vaistažolės; žolių arbatos (medicinos reikmėms); gydomosios arbatos; gydomosios šaknelės; gydomosios trauktinės (užpilai); liesinamoji arbata; arbata nuo astmos; mitybos priedai (medicinos reikmėms); tinktūros (medicinos reikmėms); ekstraktai (medicinos reikmėms).

30 arbata, arbatžolių gėrimai; ledinukai (saldainiai); karamelės (saldainiai).

---

(111) **52188**
(156) 2015 04 08
(210) 2005 0407
(220) 2005 03 07
(186) 2025 03 07
(732) GRUPA MASPEX SP. Z O. O. S. K. A., Legionow 37, 34-100 Wadowice, PL
(740) Lina Meškauskienė, 60, Advokatės Meškauskienės kontora, Vytauto g. 12, LT-08118 Vilnius, LT
(540)



(531) 3.1, 5.7, 25.1, 29.1
(591) raudona, geltona, žalia, ruda, mėlyna, oranžinė, juoda, balta.
(511)

29 vaisiai, cukruoti vaisiai, vaisių želė, vaisių salotos, jogurtas, daržovės, cukruotos daržovės, daržovių salotos, daržovių želė, sultys su vaisių gabaliukais, pieno gėrimai (pieno pagrindu), pieno produktai, pieno produktai su vaisiais.

32 gaivieji gėrimai, vaisių gėrimai, izotoniniai gėrimai, gazuoti gėrimai, vaisių ir daržovių gėrimai, vaisių sultys, daržovių sultys, vaisių ir daržovių sultys, vaisių nektarai, daržovių nektarai, vaisių ir daržovių nektarai, pomidorų sultys, sirupai, vaisių šerbetas.

---

(111) **52197**
(156) 2015 04 02
(210) 2005 0584
(220) 2005 04 07
(186) 2025 04 07
(732) LIETUVOS AUTOVERSLININKŲ ASOCIACIJA, P.Žadeikos g.1B, LT-06319 Vilnius, LT
(740) Marija Lenkutienė, 6, Patentinių paslaugų centras, UAB, J.Basanavičiaus g. 11/1, LT-03108 Vilnius, LT
(540)



(531) 27.1, 29.1
(591) žalia.
(511)

35 efektyvumo (veiksmingumo) specialistų paslaugos; verslo informacija; komercijos ar pramonės vadybos pagalba; verslo specialistų konsultacijos; mugių ir parodų rengimas (komercijos ar reklamos reikmėms); nuomonių tyrimas; verslo vadybos pagalba; reklama; reklaminių tekstų skelbimas; verslo tyrimai; verslo vadybos patarėjų paslaugos; verslo nagrinėjimas; verslo organizavimo konsultacijos; verslo vadybos konsultacijos; viešas reklamavimas; viešasis elektroninis reklamavimas kompiuterių tinkle; visuomenės informavimas.

41 instruktavimas; klubų paslaugos (pramogos ir švietimas); kolokviumų, konferencijų, kongresų, seminarų, simpoziumų rengimas ir vedimas;

pramogų ar mokomųjų konkursų rengimas; tiesioginių laidų rengimas; mokymas; kultūros ar mokomųjų parodų rengimas; elektroninių publikacijų tiesioginis pateikimas per kompiuterių tinklą (ne parsisiunčiamųjų); elektroninių knygų ir žurnalų tiesioginis publikavimas; tekstų skelbimas (išskyrus reklaminius); švietimo paslaugos.

---

(111) **52262**
(156) 2015 04 22
(210) 2005 0458
(220) 2005 03 16
(186) 2025 03 16
(732) UAB „VITEDRA“, Tujų g.21-24, LT-05119 Vilnius, LT
(540)



(531) 3.6, 29.1
(591) juoda, geltona.
(511)
35 importo ir eksporto operacijos; verslo informacija; verslo operacijų įvertinimas; komercijos ar pramonės vadybos pagalba; verslo specialistų konsultacijos; mugių bei parodų rengimas (komercijos ar reklamos reikmėms); verslo nagrinėjimas; reklamos vietų nuoma; nuomonių tyrimas; verslo vadybos pagalba; parduotuvių vitrinų puošimas (tvarkymas); parodų rengimas komercijos ar reklamos reikmėms; pavyzdžių platinimas; prekių pardavimo skatinimas (kitiems); reklama; reklaminių skilčių rengimas; reklaminių tekstų skelbimas; rinkos nagrinėjimas; prekių rodymas; savikainos analizė; tiekimo paslaugos kitiems (prekių ir paslaugų pirkimas kitiems verslams); verslo vadybos patarėjų paslaugos; viešas reklamavimas; viešasis elektroninis reklamavimas kompiuterių tinkle; įvairių prekių sukaupimas (išskyrus vežimą) kitiems, įgalinantis pirkėjus patogiai apžiūrėti ir įsigyti tų prekių.

---

(111) **52300**
(156) 2015 04 02
(210) 2005 0347
(220) 2005 02 28
(186) 2025 02 28
(732) UAB „GRIDA“, Molėtų g.16, LT-14028 Didžioji Riešė, Vilniaus r., LT
(740) Reda Žabolienė, 7, Advokatės Redos Žabolienės kontora METIDA, Verslo centras VERTAS, Gynėjų g. 16, LT-01109 Vilnius, LT
(540)

AMIGROLIS

(511)
5 farmacijos preparatai, vitaminų preparatai, dietiniai produktai, maisto preparatai (medicinos reikmėms), mitybos priedai, mikroorganizmų preparatai, mikroelementų preparatai.

---

(111) **52303**
(156) 2015 04 02
(210) 2005 0533
(220) 2005 03 30
(186) 2025 03 30
(732) UAB „VIRŪNA“, Savanorių pr.281, LT-50128 Kaunas, LT
(540)



(531) 25.5, 27.5, 29.1
(591) pilka.
(511)
20 baldai, veidrodžiai, paveikslų rėmai; medžio, kamščio, meldų, nendrių, gluosnių, rago, kaulo, dramblio kaulo, banginio ūsų, vėžlio šarvo, kriauklių, gintaro, perlamutro, jūros putų dirbiniai, šių medžiagų pakaitalų arba plastikų gaminiai (nepriskirti prie kitų klasių).

---

(111) **52314**
(156) 2015 04 20
(210) 2005 0688
(220) 2005 04 25
(186) 2025 04 25
(732) UAB „STIKLIŲ VIEŠBUTIS“, Gaono g.7, LT-01131 Vilnius, LT
(740) Marija Lenkutienė, 6, Patentinių paslaugų centras, UAB, J.Basanavičiaus g. 11/1, LT-03108 Vilnius, LT

(540)



(531) 2.1, 27.5

(511)

43 apgyvendinimo biurai (viešbučiai, pensionai), aprūpinimas maistu ir gėrimais, barų paslaugos, laikino būsto parūpinimas, kavinės, kavos barai, moteliai; kėdžių, stalų, staltiesių, stiklo dirbinių nuoma; susitikimo patalpų nuoma, trumpa patalpų nuoma, pensionai (apstatyti kambariai ir maitinimas), pensionų rezervavimas, poilsio stovyklaviečių paslaugos, restoranai, savitarnos restoranai, užkandinės, valgyklos, viešbučiai, viešbučių rezervavimas.

---

(111) **52354**

(156) 2015 04 07

(210) 2005 0553

(220) 2005 04 01

(186) 2025 04 01

(732) UAB „VIA SPORTAS“, Didžioji g. 28, LT-01128 Vilnius, LT

(740) Leonas Antanas Kučinskas, 4, Dr. Leono A. Kučinsko patentinių paslaugų firma, Kaštonų g. 5-7, LT-01107 Vilnius, LT

(540)



(531) 27.1, 27.5

(511)

36 draudimas; finansinės operacijos; piniginės operacijos; nekilnojamojo turto operacijos.

41 švietimas, mokymas; pramogos; sportinė ir kultūrinė veikla.

43 maisto ir gėrimų parūpinimo paslaugos; laikinas apgyvendinimas.

---

(111) **52355**

(156) 2015 04 21

(210) 2005 0558

(220) 2005 04 01

(186) 2025 04 01

(732) UAB „SMUKLĖ ŽARIJA“, Ežero g. 2, Velžiai, LT-82218 Radviliškio r., LT

(540)



(531) 1.15, 3.7, 27.1, 27.3, 29.1

(591) raudona, geltona, pilka, juoda.

(511)

43 maisto ir gėrimų parūpinimo paslaugos; laikinas apgyvendinimas.

---

(111) **52365**

(156) 2015 04 03

(210) 2004 1952

(220) 2004 10 04

(186) 2024 10 04

(732) UAB „POLIPLASTAS“, Nemuno g.3, LT-46159 Rokų k., Kauno r., LT

(540)



(531) 26.11, 27.5, 29.1
(591) balta, mėlyna.
(511)
11 vandens tiekimo ir sanitariniai įrenginiai; bidė; klozetų bakeliai; klozetų puodai; plautuvės (virtuvinės); sėdimosios vonios; tualetai (vandens klozetai); tualeto dubenys; gydomųjų kurortų vonios (talpyklos); plautuvės (virtuvinės); rankų prausyklės (sanitarinių įrenginių dalys); rankų praustuvės (sanitarinių įrenginių dalys); vonios.

---

(111) **52400**
(156) 2015 04 20
(210) 2005 0715
(220) 2005 04 27
(186) 2025 04 27
(732) UAB „VAIRITA“, Kalvarijų g.265, LT-08315 Vilnius, LT
(740) Marija Lenkutienė, 6, Patentinių paslaugų centras, UAB, J.Basanavičiaus g. 11/1, LT-03108 Vilnius, LT
(540)

AV GODA

(511)
43 viešbučiai; viešbučių rezervavimas; apgyvendinimo biurai (viešbučiai, pensionai); aprūpinimas maistu ir gėrimais; barų paslaugos; laikino būsto parūpinimas; kavinės; kavos barai; kėdžių, stalų, staltiesių, stiklo dirbinių nuoma; susitikimo patalpų nuoma; trumpa patalpų nuoma; pensionai (apstatyti kambariai ir maitinimas); poilsio stovyklaviečių paslaugos; restoranai; savitarnos restoranai; užkandinės; valgyklos.

---

(111) **52401**
(156) 2015 04 22
(210) 2005 0725
(220) 2005 04 28
(186) 2025 04 28
(732) AKCINĖ BENDROVĖ „AKSA“, Elektrėnų g.10, LT-51218 Kaunas, LT
(740) Nijolė Viktorija Mickevičienė, 11, Panerių g. 79A, LT-48425 Kaunas, LT
(540)



(531) 26.4, 27.1, 29.1
(591) juoda, raudona, balta.
(511)
17 kaučiukas, gutaperčia, guma, asbestas, žėrutis ir jų gaminiai, nepriskirti prie kitų klasių; plastikų pusgaminiai; užpildai, sandarinimo ir izoliacinės medžiagos; ne metaliniai lankstieji vamzdžiai.
19 statybinės medžiagos (ne metalinės); statybiniai standieji ne metaliniai vamzdžiai; asfaltas, dervos ir bitumas; kilnojamieji ne metaliniai statiniai; ne metaliniai paminklai.
35 reklama; verslo vadyba; verslo tvarkyba; įstaigų veikla; prekių sukaupimas (išskyrus vežimą) kitiems, teikiantis pirkėjams galimybę patogiai apžiūrėti ir įsigyti tų prekių.

---

(111) **52437**
(156) 2015 04 21
(210) 2005 0752
(220) 2005 05 03
(186) 2025 05 03
(732) UAB „ŠVYTURYS-UTENOS ALUS“, Pramonės g. 12, LT-28500 Utena, LT
(740) Aušra Pakėnienė, 50, AAA Law, J. Jasinskio g. 16 A, LT-03163 Vilnius, LT
(540)



(531) 1.1, 25.1, 26.1
(526) TRADE MARK
(511)
32 alus.

---

(111) **52557**
(156) 2015 04 20
(210) 2005 0465
(220) 2005 03 16
(186) 2025 03 16
(732) HYUNDAI CORPORATION, 226, Shinmunro-1ka, Jongno-gu, Seoul, KR
(740) Reda Žabolienė, 7, Advokatės Redos Žabolienės kontora METIDA, Verslo centras VERTAS, Gynėjų g. 16, LT-01109 Vilnius, LT

(540)

HYUNDAI

(531) 27.5

(511)

4 techniniai aliejai, riebalai ir tepalai; dulkių sugeriamieji, drėkinamieji ir rišamieji mišiniai; degalai (tarp jų variklių benzinas) ir apšvietimo medžiagos; apšvietimo žvakės ir dagčiai.

---

(111) **52570**

(156) 2015 04 02

(210) 2005 0651

(220) 2005 04 18

(186) 2025 04 18

(732) UAB „ACORUS CALAMUS“, Statybininkų g. 6A, LT-83182 Pakruojis, LT

(740) Reda Žabolienė, 7, Advokatės Redos Žabolienės kontora METIDA, Verslo centras VERTAS, Gynėjų g. 16, LT-01109 Vilnius, LT

(540)

CHOLESTEMINO

(511)

5 farmaciniai preparatai; vaistažolės; žolių arbatos (medicinos reikmėms); tinktūros; gydomosios trauktinės (užpilai); ledinukai (medicinos reikmėms); tabletės (farmacijos reikmėms); mitybos priedai (medicinos reikmėms).

30 arbata; arbatžolių gėrimai; ledinukai (saldainiai); karamelės (saldainiai).

---

(111) **52571**

(156) 2015 04 02

(210) 2005 0652

(220) 2005 04 18

(186) 2025 04 18

(732) UAB „ACORUS CALAMUS“, Statybininkų g. 6A, LT-83182 Pakruojis, LT

(740) Reda Žabolienė, 7, Advokatės Redos Žabolienės kontora METIDA, Verslo centras VERTAS, Gynėjų g. 16, LT-01109 Vilnius, LT

(540)

AUGUSTINO 3X9

(511)

30 sausi žolelių mišiniai (ne gydomieji), prieskoniai, aromatinės medžiagos; kvapieji prieskoniai; trauktinės (ne gydomosios).

32 gėrimų gaminimo mišiniai; sirupai ir kiti gėrimų gaminimo mišiniai.

---

(111) **52592**

(156) 2015 04 03

(210) 2005 0691

(220) 2005 04 26

(186) 2025 04 26

(732) LIETUVIŲ KALBOS INSTITUTAS, P.Vileišio g.5, LT-10308 Vilnius, LT

(540)



(531) 27.1

(511)

16 spaudiniai, žodynai.

41 švietimas, knygų leidyba.

---

(111) **52593**

(156) 2015 04 21

(210) 2005 0702

(220) 2005 04 26

(186) 2025 04 26

(732) UAB „ŠVYTURYS-UTENOS ALUS“, Pramonės g. 12, LT-28500 Utena, LT

(740) Aušra Pakėnienė, 50, AAA Law, J. Jasinskio g. 16 A, LT-03163 Vilnius, LT

(540)



(531) 8.7, 9.1, 24.1, 29.1
(591) raudona, juoda, balta, geltona.
(511)
32 alus.

---

(111) **52595**
(156) 2015 04 21
(210) 2005 0705
(220) 2005 04 26
(186) 2025 04 26
(732) UAB „ŠVYTURYS-UTENOS ALUS“, Pramonės g. 12, LT-28500 Utena, LT
(740) Aušra Pakėnienė, 50, AAA Law, J. Jasinskio g. 16 A, LT-03163 Vilnius, LT
(540)



(531) 8.7, 24.1, 25.1
(511)
32 alus.

---

(111) **52596**
(156) 2015 04 21
(210) 2005 0707
(220) 2005 04 26
(186) 2025 04 26
(732) UAB „ŠVYTURYS-UTENOS ALUS“, Pramonės g. 12, LT-28500 Utena, LT
(740) Aušra Pakėnienė, 50, AAA Law, J. Jasinskio g. 16 A, LT-03163 Vilnius, LT
(540)



(531) 8.7, 9.1, 24.1, 25.1, 29.1
(591) mėlyna, geltona, juoda, raudona, balta.
(511)
32 alus.

---

(111) **52597**
(156) 2015 04 21
(210) 2005 0708
(220) 2005 04 26
(186) 2025 04 26
(732) UAB „ŠVYTURYS-UTENOS ALUS“, Pramonės g. 12, LT-28500 Utena, LT
(740) Aušra Pakėnienė, 50, AAA Law, J. Jasinskio g. 16 A, LT-03163 Vilnius, LT
(540)



(531) 8.7, 9.1, 24.1, 25.1, 29.1
(591) žalia, juoda, raudona, geltona, balta.
(511)
32 alus.

---

(111) **52625**
(156) 2015 04 02
(210) 2005 0377
(220) 2005 03 03
(186) 2025 03 03
(732) UAB „NIGINTOS DŽINSAI“, Šiaurės pr.5-34, LT-49189 Kaunas, LT
(540)



(531) 27.5, 29.1
(511)
35 mugių rengimas (komercijos ar reklamos reikmėms), parodų rengimas (komercijos ar reklamos reikmėms), prekių pardavimo skatinimas (kitiems), prekių rodymas, tiekimo paslaugos kitiems (prekių ir paslaugų pirkimas kitiems verslams); prekių sukaupimas (išskyrus vežimą) kitiems, teikiantis pirkėjams galimybę patogiai apžiūrėti ir įsigyti tų prekių.

---

(111) **52629**
(156) 2015 04 28
(210) 2005 0535
(220) 2005 03 30
(186) 2025 03 30
(732) JOINT STOCK COMPANY „PHARMSTANDARD-LEKSREDSTVA“, Agregatnaya 2 nd Str., 1A/18, Kursk, 305022, RU
(740) Aurelija Šidlauskienė, 25, Dr. V. Šidlauskas ir partneriai, UAB, K. Būgos g. 29, LT-44326 Kaunas, LT
(540)



(531) 25.3, 25.5
(526) Validolis
(511)
5 farmaciniai preparatai, specialios medicininės paskirties maisto produktai, pastilės (farmacijos reikmėms), saldainiai (vaistiniai), medicininės paskirties kūno ir dantų priežiūros priemonės, tabletės (farmacijos reikmėms), vaistai (žmonėms).

---

(111) **52630**
(156) 2015 04 28
(210) 2005 0536
(220) 2005 03 30
(186) 2025 03 30
(732) JOINT STOCK COMPANY „PHARMSTANDARD-LEKSREDSTVA“, Agregatnaya 2 nd Str., 1A/18, Kursk, 305022, RU
(740) Aurelija Šidlauskienė, 25, Dr. V. Šidlauskas ir partneriai, UAB, K. Būgos g. 29, LT-44326 Kaunas, LT
(540)



(531) 25.3, 25.5
(526) Citramon
(511)
5 farmaciniai preparatai, vaistai žmonėms.

---

(111) **52721**
(156) 2015 04 21
(210) 2005 0649
(220) 2005 04 18
(186) 2025 04 18
(732) UAB „VAKARŲ MEDIENA TORSO“, Medvalakio g. 53, LT-00147 Palanga, LT
(740) Reda Žabolienė, 7, Advokatės Redos Žabolienės kontora METIDA, Verslo centras VERTAS, Gynėjų g. 16, LT-01109 Vilnius, LT
(540)



(531) 26.4
(511)
19 ne metalinės durys; durų rėmai; durų staktos.

---

(111) **52756**
(156) 2015 04 02
(210) 2005 0425
(220) 2005 03 10
(186) 2025 03 10
(732) UAB „NIGINTOS DŽINSAI“, Šiaurės pr.5-34, LT-49189 Kaunas, LT
(540)



(531) 26.4, 29.1
(591) juoda, raudona, balta.
(511)
35 mugių ir parodų rengimas (komercijos ar reklamos reikmėms); prekių pardavimo skatinimas (kitiems); prekių rodymas; tiekimo paslaugos kitiems (prekių ir paslaugų pirkimas kitiems verslams); įvairių prekių sukaupimas (išskyrus vežimą) kitiems, teikiantis pirkėjams galimybę patogiai apžiūrėti ir įsigyti tų prekių.
39 garažų nuoma; informacija apie sandėliavimą; informacija apie vežimą; kelionių rengimas; kelionių užsakymai; krovinių ekspedijavimas; krovinių ekspedijavimo tarpininkavimas; krovinių iškrovimas, krovinių nešiojimas; sandėlių nuoma; prekių pakavimas, sandėliavimas ir saugojimas; prekių pristatymas; vežimo užsakymas, vežimas; prekių vyniojimas.

---

(111) **52850**
(156) 2015 04 20
(210) 2005 0569
(220) 2005 04 04
(186) 2025 04 04
(732) UAB MADOS NAMAI „CANTAS“, T. Kosciuškos g. 24-18, LT-01100 Vilnius, LT
(740) Marija Lenkutienė, 6, Patentinių paslaugų centras, UAB, J.Basanavičiaus g. 11/1, LT-03108 Vilnius, LT
(540)

cantas

(511)
40 drabužių siuvimas.

---

(111) **52950**
(156) 2015 04 29
(210) 2005 0843
(220) 2005 05 17
(186) 2025 05 17
(732) TRUFAN INVESTMENTS LIMITED, 171 Main Street, Tortola VG1110, British Virgin Islands, GB
(740) Reda Žabolienė, 7, Advokatės Redos Žabolienės kontora METIDA, Verslo centras VERTAS, Gynėjų g. 16, LT-01109 Vilnius, LT
(540)

JURBYFLOW

(511)
1 chemijos produktai, naudojami pramonėje, mokslo reikmėms, fotografijoje, žemės ūkyje, sodininkystėje ir miškininkystėje; neapdirbtos sintetinės dervos ir plastikai; trąšos; ugnies gesinimo mišiniai; metalų grūdinimo ir litavimo preparatai; maisto produktų konservavimo cheminės medžiagos; rauginės medžiagos; klijai pramonės reikmėms.
11 apšvietimo, šildymo, garų gamybos, valgio virimo, šaldymo, džiovinimo, vėdinimo, vandens tiekimo ir sanitariniai įrenginiai.

---

(111) **52959**
(156) 2015 04 20
(210) 2005 0875
(220) 2005 05 20
(186) 2025 05 20
(732) UAB „CREATIVE MEDIA SERVICES“, A.Goštauto g.4-1, LT-01106 Vilnius, LT
(740) Reda Žabolienė, 7, Advokatės Redos Žabolienės kontora METIDA, Verslo centras VERTAS, Gynėjų g. 16, LT-01109 Vilnius, LT
(540)



(531) 26.11, 27.1, 29.1
(591) geltona, juoda.
(511)
35 reklama; verslo vadyba; verslo tvarkyba; įstaigų veikla.

---

(111) **53027**
(156) 2015 04 22
(210) 2005 0395
(220) 2005 03 07
(186) 2025 03 07
(732) UAB „V.R.PARLAMENTAS“, J.Simpsono g.13, LT-00135 Palanga, LT
(540)



(531) 1.1, 27.5, 29.1
(591) rusva, aukso.
(511)
43 maisto ir gėrimų parūpinimo paslaugos; laikinas apgyvendinimas.

---

(111) **53028**
(156) 2015 04 02
(210) 2005 0396
(220) 2005 03 07
(186) 2025 03 07
(732) INDRĖ ČIŪRAITĖ, Kęstučio g. 39, LT-08123 Vilnius, LT
(540)

VERANDA

(511)
43 maisto ir gėrimų parūpinimo paslaugos.

---

(111) **53319**
(156) 2015 04 07
(210) 2005 1576
(220) 2005 09 09
(186) 2025 09 09
(732) UAB „TARELA“, Kražių g. 4-2, LT-01108 Vilnius, LT
(540)



(531) 26.13, 27.5, 29.1
(591) melsva, pilka, žalia, geltona, violetinė, juoda, alyvinė.
(511)
35 reklama; verslo vadyba; verslo tvarkyba; įstaigų veikla.

---

(111) **53462**
(156) 2015 04 02
(210) 2005 0650
(220) 2005 04 18
(186) 2025 04 18
(732) UAB „ACORUS CALAMUS“, Statybininkų g. 6A, LT-83182 Pakruojis, LT
(740) Reda Žabolienė, 7, Advokatės Redos Žabolienės kontora METIDA, Verslo centras VERTAS, Gynėjų g. 16, LT-01109 Vilnius, LT
(540)

DIABETOSET

(511)
5 farmacijos preparatai; vaistažolės; žolių arbatos (medicinos reikmėms); tinktūros; gydomosios trauktinės (užpilai); ledinukai (medicinos reikmėms); tabletės (farmacijos reikmėms); mitybos priedai (medicinos reikmėms), visi išvardinti gaminiai skirti diabetikams.

---

(111) **53539**
(156) 2015 04 29
(210) 2005 0517
(220) 2005 03 24
(186) 2025 03 24
(732) DANGUOLĖ SKAISGIRYTĖ, Algirdo g.18-3, LT-03218 Vilnius, LT
(740) Reda Žabolienė, 7, Advokatės Redos Žabolienės kontora METIDA, Verslo centras VERTAS, Gynėjų g. 16, LT-01109 Vilnius, LT
(540)



(531) 27.5, 29.1
(591) aukso.
(511)
35 reklama; verslo vadyba; verslo tvarkyba; įstaigų veikla.

---

(111) **53589**
(156) 2015 04 13
(210) 2005 1764
(220) 2005 10 07
(186) 2025 10 07
(732) UAB „INTERNETO VIZIJA“, J.Kubiliaus g. 6, LT-08234 Vilnius, LT
(740) Reda Žabolienė, 7, Advokatės Redos Žabolienės kontora METIDA, Verslo centras VERTAS, Gynėjų g. 16, LT-01109 Vilnius, LT
(540)



(531) 26.4, 27.1, 29.1
(591) mėlyna, oranžinė, žalia.
(511)
42 mokslo ir technologijų paslaugos ir su tuo susiję tyrimai ir projektavimas; pramoninės analizės ir tyrimų paslaugos; kompiuterių programinės ir aparatinės įrangos projektavimas ir tobulinimas; juridinės paslaugos.

---

(111) **53690**
(156) 2015 04 29
(210) 2005 1019
(220) 2005 06 03
(186) 2025 06 03
(732) UAB „JAVINĖ“, Minijos g. 45, LT-91208 Klaipėda, LT
(740) Otilija Klimaitienė, 35, AAA Law, J. Jasinskio g. 16 A, LT-03163 Vilnius, LT
(540)

JAVI

(511)
29 traškučiai ir užkandžiai, paruošti iš prekių, nepriskirtų prie kitų klasių; bulvių traškučiai ir užkandžiai, paruošti iš sūrio ar bulvių; užkandžiai iš sūrio ar bulvių su kukurūzų, svogūnų ar grūdų priedais; bulvių dribsniai; vaisių traškučiai.
30 konditerijos gaminiai; duonos ir pyrago gaminiai; sausainiai, kepiniai; grūdų produktai; traškučiai ir užkandžiai, paruošti iš prekių, nepriskirtų prie kitų klasių; kukurūzų ar grūdų užkandžiai, dribsniai, traškučiai.

---

(111) **53792**
(156) 2015 04 02
(210) 2005 1788
(220) 2005 10 11
(186) 2025 10 11
(732) UAB „AMBER PASTA“, Pagynės k., Babtų sen., LT-54324 Kauno r., LT
(740) Nijolė Viktorija Mickevičienė, 11, Panerių g. 79A, LT-48425 Kaunas, LT
(540)



(531) 2.1, 26.1, 26.4, 29.1
(591) mėlyna, raudona, gelsva, juoda, balta.
(511)
30 miltai ir grūdų produktai, makaronai.

---

(111) **53793**
(156) 2015 04 02
(210) 2005 2193
(220) 2005 12 12
(186) 2025 12 12
(732) UAB „AMBER PASTA“, Pagynės k., Babtų sen., LT-54324 Kauno r., LT
(740) Nijolė Viktorija Mickevičienė, 11, Panerių g. 79A, LT-48425 Kaunas, LT
(540)



(531) 2.5, 5.7, 26.1, 26.4, 28.5
(561) SKAZKA
(511)
30 grūdų produktai; makaronai.

---

(111) **53933**
(156) 2015 04 21
(210) 2005 1178
(220) 2005 06 30
(186) 2025 06 30
(732) UAB „FORUM CINEMAS“, Savanorių pr. 7, LT-03116 Vilnius, LT
(740) Marija Lenkutienė, 6, Patentinių paslaugų centras, UAB, J.Basanavičiaus g. 11/1, LT-03108 Vilnius, LT
(540)



(531) 27.5, 29.1
(591) geltona, raudona, balta, juoda.
(511)
16 popierius, kartonas ir jų gaminiai, nepriskirti prie kitų klasių; spaudiniai; įrišimo medžiagos; fotonuotraukos; raštinės reikmenys; raštinės ir buitinės lipniosios medžiagos; dailininkų reikmenys; teptukai; rašomosios mašinėlės ir biuro reikmenys (išskyrus baldus); mokomoji medžiaga ir vaizdinės priemonės (išskyrus aparatūrą); plastikinės pakavimo medžiagos (nepriskirtos prie kitų klasių); šriftai; klišės.
20 baldai, veidrodžiai, paveikslų rėmai; medžio, kamščio, meldų, nendrių, gluosnių, rago, kaulo, dramblio kaulo, banginio ūsų, vėžlio šarvo, kriauklių, gintaro, perlamutro, jūros putų dirbiniai, šių medžiagų pakaitalų arba plastikų gaminiai (nepriskirti prie kitų klasių).
25 drabužiai, apranga, avalynė, galvos apdangalai.
28 žaidimai ir žaislai; gimnastikos ir sporto reikmenys, nepriskirti prie kitų klasių; Kalėdų eglučių papuošalai.
29 mėsa, žuvis, paukštiena ir žvėriena; mėsos ekstraktai; konservuoti, džiovinti, virti ir kepti vaisiai ir daržovės; drebučiai, uogienės, kompotai; kiaušiniai, pienas ir pieno produktai; maistiniai aliejai ir riebalai.
30 kava, arbata, kakava, cukrus, ryžiai, tapijoka, sago kruopos, kavos pakaitalai; miltai ir grūdų produktai, duona, pyragas ir konditerijos gaminiai, ledai; medus, sirupas; mielės, kepimo milteliai; druska, garstyčios; actas, padažai; prieskoniai; ledas.
32 alus; mineralinis ir gazuotas vanduo, kiti gaivieji gėrimai; vaisių gėrimai ir vaisių sultys; sirupai ir kiti gėrimų gaminimo mišiniai.
33 svaigieji gėrimai (išskyrus alų).
35 reklama; verslo vadyba; verslo tvarkyba; įstaigų veikla.
39 vežimas; prekių pakavimas ir sandėliavimas; kelionių rengimas.
41 švietimas, mokymas; pramogos; sportinė ir kultūrinė veikla.
42 mokslo ir technologijų paslaugos ir su tuo susiję tyrimai ir projektavimas; pramoninės analizės ir tyrimų paslaugos; kompiuterių programinės ir aparatinės įrangos projektavimas ir tobulinimas; juridinės paslaugos.
43 maisto ir gėrimų parūpinimo paslaugos; laikinas apgyvendinimas.
45 asmeninės ir visuomeninės kitų teikiamos paslaugos, susijusios su individų poreikių tenkinimu; asmenų ir nuosavybės apsauga.

---

(111) **55953**
(156) 2015 04 13
(210) 2005 1763
(220) 2005 10 07
(186) 2025 10 07
(732) UAB „INTERNETO VIZIJA“, J.Kubiliaus g. 6, LT-08234 Vilnius, LT
(740) Reda Žabolienė, 7, Advokatės Redos Žabolienės kontora METIDA, Verslo centras VERTAS, Gynėjų g. 16, LT-01109 Vilnius, LT
(540)



(531) 26.15, 27.5, 29.1
(526) serveriai.lt hostingo paslaugų lyderis
(591) tamsiai mėlyna, oranžinė, žalia, žydra, balta.
(511)
42 mokslo ir technologijų paslaugos ir su tuo susiję tyrimai ir projektavimas; pramoninės analizės ir tyrimų paslaugos; kompiuterių programinės ir aparatinės įrangos projektavimas ir tobulinimas; juridinės paslaugos.

---

(111) **70923**

(156) 2015 04 10

(210) 2015 0016

(220) 2004 05 01

(186) 2024 05 01

(732) PEEK & CLOPPENBURG KG, Berliner Allee 2, 40212 Duesseldorf, DE

(740) Aušra Pakėnienė, 50, AAA Law, J. Jasinskio g. 16 A, LT-03163 Vilnius, LT

(540)

Peek & Cloppenburg

(511)

25 antbačiai (trumpos blauzdinės); apatiniai baltiniai; apatiniai marškiniai; apatinukai; apavas; apykaklės (apsauginės); apsiaustai; arnotai; ašuočių pluošto avalynė; ausinės (drabužiai); avalynė; avalynės padai; avalynės priekinės dalys; avalynės priešslydžio įtaisai; avalynės rantai; avalynės užkulniai; avalynės viršutinės dalys; batai; batų vidpadžiai; batviršiai; bažnytiniai drabužiai; berankoviai sportiniai marškinėliai; beretės; blauzdinės (getrai); blauzdinių raiščiai; boa (moteriški šalikai); bridžiai (kelnės); chalatai; cilindrai (skrybėlės); darbinės palaidinės; darbiniai drabužiai; didelės spalvotos skarelės (kaklaskarės); diržai (juostos); diržinės piniginės (apranga); drabužiai, apranga; drabužių apykaklės; drabužių diržai; drabužių kišenės; dušo kepurės; dviratininkų drabužiai; džemperiai (puloveriai); futbolo batai; futbolo batų kapliukai; gabardino drabužiai; galvos apdangalai; gatavi drabužiai; gatavi pamušalai (drabužių dalys); gimnastikos apranga; gimnastikos avalynė; glaudės; glaudinės (kelnės); glaudinės (šiltos kojinės); gobtuvai (drabužiai); juostos; jūreivių palaidinės (jūrinikės); kailinės mantijos; kailinės pelerinos; kailiniai (drabužiai); kaklaraiščiai; kaliošai; kaspinai (plaukams) (drabužiai); keliaraiščiai; kelnaitės; kelnės; kelnių diržai; kepurės; kepurių snapeliai; kišeninės nosinaitės (drabužiai); klumpės; kojinės; kojinės (prakaitinės); kojinių laikikliai; kojinių užkulniai; kojų įmovos (išskyrus šildomas elektra); kombinezonai (drabužiai); korsetai; korsetai (apatiniai); kostiumai; kraiteliai (kūdikių drabužiai); kulnai; kumštinės pirštinės; liemenėlės; liemenės; liemenės (drabužiai); livrėjos; marškinėliai; marškiniai; marškinių antkrūtiniai; marškinių perpetės; maskarado kostiumai; maudymosi kelnaitės; maudymosi kepuraitės; maudymosi kostiumai; maudymosi sandalai; maudymosi šlepetės; megzti drabužiai; megztiniai; metaliniai avalynės apvadai; mitros (kepurės); moteriškos kelnaitės; movos (drabužiai); naktiniai akių raiščiai; naktiniai drabužiai; neperšlampamieji drabužiai; nėrinių skaros; nuimamosios apykaklės; odiniai drabužiai; odos pakaitalų drabužiai; palaidinės; paltai; paplūdimio avalynė; paplūdimio kostiumai; pasijoniai; pažastiniai; pėdkelnės; pelerinos; petnešos; pirštinės (drabužiai); pižamos; pončai; popierinės kepurės (apranga); popieriniai drabužiai; prakaitiniai apatiniai drabužiai; priekakčiai (galvos apdangalai) ; prijuostės (drabužiai); puloveriai; pusbačiai; puskojinės; puskojinių laikikliai; rankogaliai; rankogaliai (drabužiai); sandalai; sarafanai; sariai (Indijos moterų rūbai); sarongai; seilinukai (ne popieriniai); sijonai; sijonkelnės; skaros; skrybėlės; skrybėlių karkasai; slidininėjimo pirštinės; slidžių batai; sportinė avalynė; sportiniai batai; sportiniai trikotažo gaminiai; striukės su gobtuvu; suknelės; suvarstomieji batai; šalikai; šiltos kojinės; šydai (drabužiai); šlikės; šliurės; švarkai, striukės; togos; trikotažo gaminiai; trumparankoviai marškinėliai; turbanai; uniformos; vaikų kelnaitės (drabužiai); vairuotojų drabužiai; vandens slidžių sporto kombinezonai; vienuolių galvos apdangalai; vilnoniai megztiniai; viršutiniai drabužiai; vyriški šalikai (plačiais galais); vyriškos apatinės kelnaitės; vonios chalatai; žūklės liemenės.

Ženklai, išregistruoti pagal Lietuvos Respublikos prekių ženklų įstatymo 24 ir 36 straipsnius

(111) **21098**
(540) APAP fig
(141) 2014 09 16

(111) **26064**
(540) SENSER
(141) 2014 09 15

(111) **26065**
(540) MAKROFLEX
(141) 2014 09 16

(111) **26066**
(540) MEFISTO
(141) 2014 09 16

(111) **26067**
(540) LUNA
(141) 2014 09 16

(111) **26071**
(540) DEOZOL
(141) 2014 09 16

(111) **26072**
(540) SANA-SOL
(141) 2014 09 16

(111) **26102**
(540) TR Hansa fig
(141) 2014 09 08

(111) **26107**
(540) ROMER KROENUNG SEKT HALBTROCKEN fig
(141) 2014 09 02

(111) **26178**
(540) GITANO
(141) 2014 09 13

(111) **26215**
(540) JACOBS CAFE COMPLET
(141) 2014 09 16

(111) **26236**
(540) fig
(141) 2014 09 05

(111) **26294**
(540) THERMOJETICS
(141) 2014 09 07

(111) **26299**
(540) fig
(141) 2014 09 07

(111) **26339**
(540) Verslo Žinios fig
(141) 2014 09 16

(111) **26376**
(540) WYSOY
(141) 2014 08 31

(111) **26377**
(540) WHITE CAP
(141) 2014 08 31

(111) **26453**
(540) fig
(141) 2014 09 05

(111) **26465**
(540) Sakrete
(141) 2014 09 06

(111) **26473**
(540) gorenje
(141) 2014 09 16

(111) **26474**
(540) RADIJAS Hansa h fig
(141) 2014 09 22

(111) **26475**
(540) iNFO Hansa h fig
(141) 2014 09 22

(111) **26478**
(540) HANSA
(141) 2014 09 28

(111) **26491**
(540) TILARIN
(141) 2014 09 20

(111) **26542**
(540) ROXAPHYLL
(141) 2014 09 13

(111) **26587**
(540) APOLLO SOYUZ fig
(141) 2014 09 08

(111) **26631**
(540) LUCIDOL
(141) 2014 09 21

(111) **26641**
(540) BM BALTMEDICA fig
(141) 2014 09 22

(111) **26642**
(540) BD BALTDENT fig
(141) 2014 09 22

(111) **26646**
(540) ŽP ŽIEMOS PUOKŠTĖ fig
(141) 2014 09 22

(111) **26664**
(540) MIDIMASTER
(141) 2014 09 15

(111) **26732**
(540) GOL fig
(141) 2014 09 21

(111) **26761**
(540) GABITRIL
(141) 2014 09 23

(111) **26799**
(540) LACALUT
(141) 2014 09 01

(111) **26811**
(540) Jazz fig
(141) 2014 08 31

(111) **26812**
(540) Jazz PIZZA fig
(141) 2014 08 31

(111) **26850**
(540) TATA fig
(141) 2014 09 06

(111) **26852**
(540) fig
(141) 2014 09 06

(111) **27050**
(540) eridanas fig
(141) 2014 09 20

(111) **27248**
(540) GIN Long Drink fig
(141) 2014 08 30

(111) **27278**
(540) ROXANTHIN
(141) 2014 09 13

(111) **27279**
(540) HERTA
(141) 2014 09 28

(111) **27576**
(540) GOODYEAR
(141) 2014 09 22

(111) **27810**
(540) Pasaulinės fantastikos Aukso fondas fig
(141) 2014 09 20

(111) **28050**
(540) BA fig
(141) 2014 09 28

(111) **51183**
(540) PROCESTRA
(141) 2014 08 30

(111) **51185**
(540) ROKIŠKIO VALGYK Lengvai fig
(141) 2014 08 31

(111) **51186**
(540) Liesiau - Sveikiau fig
(141) 2014 08 31

(111) **51187**
(540) PERULANUS
(141) 2014 09 01

(111) **51189**
(540) GĖRIMŲ NAMAI fig
(141) 2014 09 01

(111) **51217**
(540) VIVUM FINANSŲ MAKLERIO ĮMONĖ fig
(141) 2014 08 06

(111) **51286**
(540) AP APSKAITOS POLITIKA fig
(141) 2014 09 03

(111) **51287**
(540) STAZI
(141) 2014 09 09

(111) **51288**
(540) DEFINITY
(141) 2014 09 22

(111) **51327**
(540) APSKAITOS POLITIKA LENGVAI IR GREITAI fig
(141) 2014 09 03

(111) **51330**
(540) AMD Sempron fig
(141) 2014 09 20

(111) **51425**
(540) SLICE
(141) 2014 08 27

(111) **51427**
(540) Intergum fig
(141) 2014 08 30

(111) **51428**
(540) LET'S GO
(141) 2014 08 30

(111) **51429**
(540) Loyal fig
(141) 2014 09 01

(111) **51430**
(540) GENTRY
(141) 2014 09 01

(111) **51435**
(540) OMNITEL fig
(141) 2014 09 15

(111) **51436**
(540) Lengvai ir užtikrintai
(141) 2014 09 15

(111) **51437**
(540) EURO VAISTINĖ Drive fig
(141) 2014 09 15

(111) **51438**
(540) SOFTIMUS
(141) 2014 09 15

(111) **51440**
(540) odemas Juvelyrika Jewellery fig
(141) 2014 09 16

(111) **51441**
(540) info TESTAS fig
(141) 2014 09 16

(111) **51443**
(540) OMNITEL Lengvai ir užtikrintai fig
(141) 2014 09 17

(111) **51444**
(540) OMNITEL Lengvai ir užtikrintai fig
(141) 2014 09 17

(111) **51445**
(540) OMNITEL Lengvai ir užtikrintai fig
(141) 2014 09 17

(111) **51481**
(540) La Festa pistachio marzipan Chocolatta fig
(141) 2014 09 01

(111) **51482**
(540) ČYZELIS
(141) 2014 09 02

(111) **51518**
(540) Sabonio KLUBAS IR PARTNERIAI fig
(141) 2014 09 14

(111) **51519**
(540) audio projektai fig
(141) 2014 09 14

(111) **51520**
(540) MAISKIJ ZOLOTIJE LEPESTKI fig
(141) 2014 09 14

(111) **51521**
(540) MAISKIJ fig
(141) 2014 09 14

(111) **51562**
(540) MEN'S FACTORY fig
(141) 2014 08 27

(111) **51564**
(540) Garcon! fig
(141) 2014 09 13

(111) **51565**
(540) Garcon! fig
(141) 2014 09 13

(111) **51592**
(540) PYPTONAS
(141) 2014 09 28

(111) **51593**
(540) LYRA
(141) 2014 09 28

(111) **51617**
(540) TI i JA fig
(141) 2014 09 02

(111) **51618**
(540) fig
(141) 2014 09 02

(111) **51620**
(540) terra El Dorado RESTORANAS fig
(141) 2014 09 03

(111) **51621**
(540) Svajonė fig
(141) 2014 09 20

(111) **51622**
(540) Gero laiko pradžia
(141) 2014 09 23

(111) **51623**
(540) TU GALI
(141) 2014 09 23

(111) **51625**
(540) KG KAUSTA GUDER STATYBOS MAŠINOS 1995 fig
(141) 2014 09 27

(111) **51666**
(540) fig
(141) 2014 09 07

(111) **51667**
(540) INGRI
(141) 2014 09 09

(111) **51712**
(540) ICG INNOVATION COMPUTER GROUP WWW.ICG.LT fig
(141) 2014 08 31

(111) **51713**
(540) a.r.t. Aktyvios Reklamos Tinklai fig
(141) 2014 08 31

(111) **51714**
(540) AUTO TATTOO fig
(141) 2014 09 10

(111) **51715**
(540) fig
(141) 2014 09 10

(111) **51779**
(540) BALTIJOS KELIAS
(141) 2014 09 28

(111) **51900**
(540) SANO MED
(141) 2014 09 01

(111) **51903**
(540) om BALTICS DESTINATION MANAGEMENT fig
(141) 2014 09 09

(111) **51907**
(540) KIPŠO
(141) 2014 09 24

(111) **51908**
(540) SUKTUKAS
(141) 2014 09 24

(111) **51940**
(540) VILSE
(141) 2014 09 07

(111) **51941**
(540) BALTIX
(141) 2014 09 07

(111) **51942**
(540) Nėščia ir graži fig
(141) 2014 09 20

(111) **51943**
(540) C Vilnius club connect fig
(141) 2014 09 21

(111) **51944**
(540) NBG fig
(141) 2014 09 22

(111) **51945**
(540) NBG
(141) 2014 09 22

(111) **51946**
(540) Grasas fig
(141) 2014 09 22

(111) **51947**
(540) LIETUVOS IR UKRAINOS EKONOMINIO IR KULTŪRINIO BENDRADARBIAVIMO, PARAMOS IR LABDAROS FONDAS fig
(141) 2014 09 22

(111) **51949**
(540) DIMEGO
(141) 2014 09 27

(111) **51978**
(540) SAKURA medica fig
(141) 2014 09 16

(111) **51979**
(540) Optifarma fig
(141) 2014 09 16

(111) **51980**
(540) KLAIPĖDOS MOKSLO IR TECHNOLOGIJŲ PARKAS fig
(141) 2014 09 28

(111) **52033**
(540) MILDA MOTERŲ INICIATYVA LIETUVOJE DEMOKRATIJAI AUGINTI fig
(141) 2014 08 27

(111) **52034**
(540) OLLO GRINDYS fig
(141) 2014 08 27

(111) **52035**
(540) OLLO BALDAI fig
(141) 2014 08 27

(111) **52036**
(540) MC&C fig
(141) 2014 08 27

(111) **52038**
(540) F-sport fig
(141) 2014 08 31

(111) **52039**
(540) fucus fig
(141) 2014 09 13

(111) **52040**
(540) LORDA
(141) 2014 09 14

(111) **52041**
(540) PAVANI
(141) 2014 09 16

(111) **52043**
(540) MOSCOSO fig
(141) 2014 09 16

(111) **52044**
(540) X F fig
(141) 2014 09 20

(111) **52161**
(540) RING BAR
(141) 2014 09 16

(111) **52163**
(540) DAINAVOS ŠALIS
(141) 2014 09 20

(111) **52208**
(540) ReLaw Advokatų kontora /Law firm fig
(141) 2014 09 07

(111) **52212**
(540) JĖGA
(141) 2014 09 24

(111) **52213**
(540) Pool centrum fig
(141) 2014 09 27

(111) **52214**
(540) STRAUJOS KOMPIUTERIJOS MOKYKLA fig
(141) 2014 09 28

(111) **52359**
(540) STRAZDELIS HOUSE exclusive community fig
(141) 2014 09 28

(111) **52360**
(540) STRAZDELIO NAMAI fig
(141) 2014 09 28

(111) **52361**
(540) anka fig
(141) 2014 09 28

(111) **52473**
(540) N S fig
(141) 2014 09 16

---

(111) **52670**
(540) Buon appetito ITALIŠKA VIRTUVĖ fig
(141) 2014 09 09

---

(111) **52671**
(540) CONTACT MARKET fig
(141) 2014 09 21

---

(111) **52741**
(540) verslo konsultacinis centras fig
(141) 2014 09 14

---

(111) **52912**
(540) fig
(141) 2014 09 22

---

(111) **53456**
(540) EURO fig
(141) 2014 09 14

---

(111) **53931**
(540) REALTUS
(141) 2014 09 20

---

(111) **54251**
(540) MEGA PRAMOGOS
(141) 2014 09 06

---

(111) **54252**
(540) linas fig
(141) 2014 09 20

---

(111) **54535**
(540) fig
(141) 2014 09 09

---

(111) **54536**
(540) fig
(141) 2014 09 09

---

(111) **54537**
(540) OZAS PREKYBOS IR PRAMOGŲ CENTRAS fig
(141) 2014 09 27

---

(111) **55031**
(540) CHEESE'LIS
(141) 2014 09 02

Ženklo perdavimas pagal Lietuvos Respublikos prekių ženklų įstatymo 43 straipsnį

(111) **6980**
(540) KEMIKAR
Perėmėjo pavadinimas/vardas, pavardė/, adresas, valstybės kodas, teisių apimtis, sutarties/akto data
(732) MACDERMID AGRICULTURAL SOLUTIONS HOLDINGS BV, 245 Freight Street, Waterbury, Connecticut 06702, US
(740) Marija Lenkutienė, 6, Patentinių paslaugų centras, UAB, J.Basanavičiaus g. 11/1, LT-03108 Vilnius, LT
(580) 2015 04 02

---

(111) **7387**
(540) ULTRAJECT
Perėmėjo pavadinimas/vardas, pavardė/, adresas, valstybės kodas, teisių apimtis, sutarties/akto data
(732) LIEBEL-FLARSHEIM COMPANY LLC, 675 McDonnell Blvd., Hazelwood, MO 63042, US
(740) Reda Žabolienė, 7, Advokatės Redos Žabolienės kontora METIDA, Verslo centras VERTAS, Gynėjų g. 16, LT-01109 Vilnius, LT
(580) 2015 04 01

---

(111) **7434**
(540) OPTIRAY
Perėmėjo pavadinimas/vardas, pavardė/, adresas, valstybės kodas, teisių apimtis, sutarties/akto data
(732) LIEBEL-FLARSHEIM COMPANY LLC, 675 McDonnell Blvd., Hazelwood, MO 63042, US
(740) Reda Žabolienė, 7, Advokatės Redos Žabolienės kontora METIDA, Verslo centras VERTAS, Gynėjų g. 16, LT-01109 Vilnius, LT
(580) 2015 04 01

---

(111) **7452**
(540) CONRAY
Perėmėjo pavadinimas/vardas, pavardė/, adresas, valstybės kodas, teisių apimtis, sutarties/akto data
(732) LIEBEL-FLARSHEIM COMPANY LLC, 675 McDonnell Blvd., Hazelwood, MO 63042, US
(740) Reda Žabolienė, 7, Advokatės Redos Žabolienės kontora METIDA, Verslo centras VERTAS, Gynėjų g. 16, LT-01109 Vilnius, LT
(580) 2015 04 01

---

(111) **24345**
(540) PARLOPHONE
Perėmėjo pavadinimas/vardas, pavardė/, adresas, valstybės kodas, teisių apimtis, sutarties/akto data
(732) EMI RECORDS LIMITED, 28 Kensington Church Street, London W8 4EP, GB
(740) Tatjana Sterlina, 37, UAB „Intels“, Naugarduko g. 32 / 2, LT-03225 Vilnius, LT
(580) 2015 04 02

---

(111) **29696**
(540) PITT-CHAR
Perėmėjo pavadinimas/vardas, pavardė/, adresas, valstybės kodas, teisių apimtis, sutarties/akto data
(732) PPG INDUSTRIES OHIO, INC, 3800 West 143rd Street, 44111 Cleveland, Ohio, US
(740) Jurga Petniūnaitė, 51, AAA Law, J. Jasinskio g. 16 A, LT-03163 Vilnius, LT
(580) 2015 04 13

---

(111) **31436**
(540) EMIG
Perėmėjo pavadinimas/vardas, pavardė/, adresas, valstybės kodas, teisių apimtis, sutarties/akto data
(732) REFRESCO DEUTSCHLAND GmbH, Speicker Strasse 2-8, D-41061 Moenchengladbach, DE
(740) Reda Žabolienė, 7, Advokatės Redos Žabolienės kontora METIDA, Verslo centras VERTAS, Gynėjų g. 16, LT-01109 Vilnius, LT
(580) 2015 04 03

---

(111) **50893**
(540) Motec fig
Perėmėjo pavadinimas/vardas, pavardė/, adresas, valstybės kodas, teisių apimtis, sutarties/akto data
(732) STATOIL FUEL & RETAIL LUBRICANTS LITHUANIA, UAB, J. Jasinskio g. 16A, LT-03163 Vilnius, LT
(740) Marija Lenkutienė, 6, Patentinių paslaugų centras, UAB, J.Basanavičiaus g. 11/1, LT-03108 Vilnius, LT
(580) 2015 04 22

---

(111) **52188**
(540) KUBUŠ fig
Perėmėjo pavadinimas/vardas, pavardė/, adresas, valstybės kodas, teisių apimtis, sutarties/akto data
(732) IP-GMW SP. Z O.O. S. K. A., Legionow 37, 34-100 Wadowice, PL
(740) Lina Meškauskienė, 60, Advokatės Meškauskienės kontora, Vytauto g. 12, LT-08118 Vilnius, LT
(580) 2015 04 08

---

(111) **54905**
(540) KHORTYTSA fig
Perėmėjo pavadinimas/vardas, pavardė/, adresas, valstybės kodas, teisių apimtis, sutarties/akto data
(732) GSH TRADEMARKS LIMITED, Afroditis, 25, 2nd floor, office 204, Nicosia, CY
(740) Reda Žabolienė, 7, Advokatės Redos Žabolienės kontora METIDA, Verslo centras VERTAS, Gynėjų g. 16, LT-01109 Vilnius, LT
(580) 2015 04 07

---

(111) **54908**
(540) MEDOVUKHA
Perėmėjo pavadinimas/vardas, pavardė/, adresas, valstybės kodas, teisių apimtis, sutarties/akto data
(732) GSH TRADEMARKS LIMITED, Afroditis, 25, 2nd floor, office 204, Nicosia, CY
(740) Reda Žabolienė, 7, Advokatės Redos Žabolienės kontora METIDA, Verslo centras VERTAS, Gynėjų g. 16, LT-01109 Vilnius, LT
(580) 2015 04 07

---

(111) **54909**
(540) MEDOVUKHA fig
Perėmėjo pavadinimas/vardas, pavardė/, adresas, valstybės kodas, teisių apimtis, sutarties/akto data
(732) GSH TRADEMARKS LIMITED, Afroditis, 25, 2nd floor, office 204, Nicosia, CY
(740) Reda Žabolienė, 7, Advokatės Redos Žabolienės kontora METIDA, Verslo centras VERTAS, Gynėjų g. 16, LT-01109 Vilnius, LT
(580) 2015 04 07

---

(111) **54911**
(540) KHORTYTSA
Perėmėjo pavadinimas/vardas, pavardė/, adresas, valstybės kodas, teisių apimtis, sutarties/akto data
(732) GSH TRADEMARKS LIMITED, Afroditis, 25, 2nd floor, office 204, Nicosia, CY
(740) Reda Žabolienė, 7, Advokatės Redos Žabolienės kontora METIDA, Verslo centras VERTAS, Gynėjų g. 16, LT-01109 Vilnius, LT
(580) 2015 04 07

---

(111) **55408**
(540) ELASTIQ
Perėmėjo pavadinimas/vardas, pavardė/, adresas, valstybės kodas, teisių apimtis, sutarties/akto data
(732) MACDERMID AGRICULTURAL SOLUTIONS HOLDINGS BV, 245 Freight Street, Waterbury, Connecticut 06702, US
(740) Marija Lenkutienė, 6, Patentinių paslaugų centras, UAB, J.Basanavičiaus g. 11/1, LT-03108 Vilnius, LT
(580) 2015 04 02

---

(111) **55818**
(540) fig
Perėmėjo pavadinimas/vardas, pavardė/, adresas, valstybės kodas, teisių apimtis, sutarties/akto data
(732) GSH TRADEMARKS LIMITED, Afroditis, 25, 2nd floor, office 204, Nicosia, CY
(740) Reda Žabolienė, 7, Advokatės Redos Žabolienės kontora METIDA, Verslo centras VERTAS, Gynėjų g. 16, LT-01109 Vilnius, LT
(580) 2015 04 07

---

(111) **56369**
(540) KHORTYTSA ULTIMATE PERFECTION fig
Perėmėjo pavadinimas/vardas, pavardė/, adresas, valstybės kodas, teisių apimtis, sutarties/akto data
(732) GSH TRADEMARKS LIMITED, Afroditis, 25, 2nd floor, office 204, Nicosia, CY
(740) Reda Žabolienė, 7, Advokatės Redos Žabolienės kontora METIDA, Verslo centras VERTAS, Gynėjų g. 16, LT-01109 Vilnius, LT
(580) 2015 04 07

---

(111) **56855**
(540) MEDOVUKHA fig
Perėmėjo pavadinimas/vardas, pavardė/, adresas, valstybės kodas, teisių apimtis, sutarties/akto data
(732) GSH TRADEMARKS LIMITED, Afroditis, 25, 2nd floor, office 204, Nicosia, CY
(740) Reda Žabolienė, 7, Advokatės Redos Žabolienės kontora METIDA, Verslo centras VERTAS, Gynėjų g. 16, LT-01109 Vilnius, LT
(580) 2015 04 07

---

(111) **64251**
(540) JUODASIS ALKSNIS
Perėmėjo pavadinimas/vardas, pavardė/, adresas, valstybės kodas, teisių apimtis, sutarties/akto data
(732) RITA KRUŠINSKIENĖ, Jazminų g. 20, LT-52245 Kaunas, LT
(580) 2015 04 01

---

(111) **67313**
(540) VITAVAX ROYAL
Perėmėjo pavadinimas/vardas, pavardė/, adresas, valstybės kodas, teisių apimtis, sutarties/akto data
(732) MACDERMID AGRICULTURAL SOLUTIONS HOLDINGS BV, 245 Freight Street, Waterbury, Connecticut 06702, US
(740) Marija Lenkutienė, 6, Patentinių paslaugų centras, UAB, J.Basanavičiaus g. 11/1, LT-03108 Vilnius, LT
(580) 2015 04 02

Licencijos (sublicencijos) suteikimas pagal Lietuvos Respublikos prekių ženklų įstatymo 44 straipsnį

(111) **61769**
(540) Crustum fig
(791) UAB „GUSTUM“, Santariškių g. 37C-2 LT-08437, Vilnius, LT
(793) neterminuota
išimtinė
(580) 2015 04 28

---

(111) **61936**
(540) MANO KEPYKLĖLĖ fig
(791) UAB „GUSTUM“, Santariškių g. 37C-2 LT-08437, Vilnius, LT
(793) neterminuota
išimtinė
(580) 2015 04 28

Ženklai, išregistruoti pagal Lietuvos Respublikos prekių ženklų įstatymo 24 straipsnį

(111) **69898**

(540) Professional Golfer's Association LTU PGA LITHUANIA fig

(580) 2015 04 29

Teisės į ženklą įkeitimo išregistravimas pagal Lietuvos Respublikos prekių ženklų įstatymo 45 straipsnį

(111) **38474**
(540) Bobelinė fig
(732) ĮMONIŲ GRUPĖ „ALITA“, AB, Miškininkų g. 17, LT-62200 Alytus, LT
Įkeitimo išregistravimo dokumento numeris, data
20220150020678
2015 04 22
(580) 2015 04 24

---

(111) **38475**
(540) Bobelinė fig
(732) ĮMONIŲ GRUPĖ „ALITA“, AB, Miškininkų g. 17, LT-62200 Alytus, LT
Įkeitimo išregistravimo dokumento numeris, data
20220150020678
2015 04 22
(580) 2015 04 24

---

(111) **52075**
(540) LEDO PREMIUM
(732) ĮMONIŲ GRUPĖ „ALITA“, AB, Miškininkų g. 17, LT-62200 Alytus, LT
Įkeitimo išregistravimo dokumento numeris, data
20220150020678
2015 04 22
(580) 2015 04 24

---

(111) **56797**
(540) coffee inn fig
(732) UAB „KETURI KAMBARIAI“, Minties g. 8A-107, LT-09225 Vilnius, LT
Įkeitimo išregistravimo dokumento numeris, data
20220150018992
2015 04 14
(580) 2015 04 17

Atitaisymai

(111) **69023**

(540) BEKSHTA

(732) VYTAUTAS BĖKŠTA, LT

Biuro atitaisymas

Paskelbta: Išradimai. Dizainas. Prekių ženklai. 2014/07, puslapis 304:

(511)

22 lynai, virvės, špagatai, tinklai, palapinės, stoginės, brezentas, burės, maišai (nepriskirti prie kitų klasių); kamšalai (išskyrus guminius ir plastikinius); pluoštinė tekstilės žaliava; anglies pluoštas (tekstilės reikmėms); ašuočių žolė; ašutai; audinio maišai (pakavimui); audinio stoginės; automobilių vilkimo lynai; avių vilnos; baldų apmušalų kamšomieji šiaudai; baldų apmušalų kamšomoji vata; baldų apmušalų kamšomosios plunksnos; baldų apmušalų kamšomosios vilnos; baldų apmušalų kamšomosios žolės; biralų maišai (sandėliavimui ir vežimui); burių brezentas; dervasiūliai; dervuotas burių audinys; džiutas; filtravimo vata; gagų pūkai; gaubiamieji tinklai; gyvulių plaukai; hamakai; jūros dumbliai; jūros dumbliai (kamšymui); kamšymo medžiagos (ne gumos ar plastiko); kanapės; kanapiniai diržai; kapokas; karnos; karštinės vilnos; kokonai; kokosų pluoštas; kupranugarių vilnos; kvarcinio stiklo pluoštas (tekstilės reikmėms); lavonmaišiai; lynai (vilkimui); maskuojamieji apdangalai; maskuojamieji tinklai; medienos drožlės; medienos pluoštas; medvilnės atliekos (kamšalams); medvilnės nuošukos; medvilnės pūkai (lintas); ne metalinės krovinių apkabos; ne metalinės krovinių juostos; ne metalinės krovinių pakabos; ne metalinės pakavimo ar rišimo juostos; ne metaliniai krovinių diržai; ne metaliniai krovinių stropai; ne metaliniai lynai; ne metaliniai rišimo siūlai (žemės ūkio reikmėms); ne metaliniai siūlai (pakavimui ar rišimui); ne metaliniai trosai; neapdirbta medvilnė; neapdirbtas šilkas; neapdirbtas tekstilinis pluoštas; neapdirbti linai (pluoštas); neapdirbtos ar apdirbtos vilnos; nukirptos vilnos; pakavimo medžiagos (paklotų, kamšymo) (ne gumos ar plastiko); pakavimo virvės; pakavimo virvutės (špagatas); pakeliamųjų langų virvelės; pašto maišai; patalynės plunksnos; pėdaryšių virvelės; pynės; pjuvenos; plastikų pluoštai (tekstilės reikmėms); pluoštinės medžiagos laivų tarpikliams; popierinės virvutės; pūkai (plunksnų); rafija (palmių lapų pluoštas); ramė (kiniškųjų dilgėlių pluoštas); sintetinių medžiagų stoginės; sizalis; slidinėjimo burės; spąstai (tinklai); stiklo pluoštai (tekstilės reikmėms); šiaudinė butelių tara; šiaudiniai butelių dėklai; šilko atliekos; šilko kamšalai; šilko žaliavos atliekos; šukuotinės vilnos; tekstiliniai pakavimo krepšiai (maišeliai); tekstilinio pluošto žaliava; tekstilinis pluoštas; tinkliniai aptvarai žuvininkystei; tinklų virvelės; transporto priemonių apdangalai (nenustatytos formos); trikotažo skalbimo tinkleliai; užuolaidų (žaliuzių) virvelės ar austinės juostelės; vilnų kamšalai; virvelės; virvinės kopėčios; virvutės (paveikslams kabinti); vynuogienojų rišimo juostelės; žaliuzių juostelės; žolės (baldų apmušalams); žvejybos tinklai.

37 statyba; taisymas (remontas); įtaisymo ir įrengimo paslaugos; akmenų mūrijimas; alavavimas (pakartotinis); antikorozinis apdorojimas; antikorozinis transporto priemonių apdorojimas; apsauginių signalizacijų įrengimas ir taisymas; asfaltavimas; automobilių plovimas; automobilių techninė priežiūra ir taisymas; avalynės taisymas; baldų apmušalų taisymas; baldų apmušimas; baldų priežiūra; baldų restauravimas; baltinių lyginimas; baltinių skalbimas; barstymas smėliu; baseinų priežiūra; biuro įrangos įtaisymas, taisymas ir priežiūra; buldozerių nuoma; dailidžių paslaugos; degiklių taisymas ir techninė priežiūra; dezinfekavimas; dirbtinio sniego dangos darymo paslaugos; drabužių garinis lyginimas; drabužių taisymas; drabužių valymas; drabužių atnaujinimas; drenažo siurblių nuoma; drėkinimo įrenginių įtaisymas ir taisymas; dūmtraukių valymas; durų ir langų įstatymas; ekskavatorių nuoma; elektros prietaisų įtaisymas ir taisymas; fabrikų statyba; fotografijos aparatų taisymas; gatvių valymas; giliųjų naftos ar dujų gręžinių gręžimas; graužikų naikinimas; gręžinių gręžimas; hidroizoliavimas (pastatų); iškabų dažymas ar taisymas; kailių priežiūra, valymas ir taisymas; karjerų naudojimo paslaugos; kasyba; katilų valymas ir taisymas; kelių šlavimo mašinų nuoma; kelių tiesimas; keltuvų įrengimas ir taisymas; kenkėjų naikinimas (ne žemės ūkyje); kino projektorių taisymas ir techninė priežiūra; kniedijimas; kompiuterių aparatūros įtaisymas, taisymas ir techninė priežiūra; kranų nuoma (statybos įrenginiai); krosnių, židinių įrengimas ir taisymas; laikrodžių taisymas; laivų statyba; lakavimas; langų valymas; lėktuvų priežiūra ir taisymas; liftų įrengimas ir taisymas; mašinų ir mechanizmų montavimas, techninė priežiūra ir taisymas; meno kūrinių restauravimas; mugių prekystalių ir parduotuvių statyba; muzikos instrumentų restauravimas; naftotiekių tiesimas ir priežiūra; namų nugriovimas; odos gaminių valymas, taisymas ir priežiūra; oro kondicionavimo aparatų įtaisymas ir taisymas; padangų protektorių atnaujinimas; padangų vulkanizavimas (taisymas); pagalba sugedus transporto priemonei (taisymas); pastatų izoliavimas; pastatų sandarinimas; pastatų valymas (iš išorės); pastatų valymas (iš vidaus); pastolių rinkimas (statybinių); peilių galandimas; plytų mūrijimas; povandeninės statybos; povandeninis taisymas; priešgaisrinių signalizacijų įrengimas ir taisymas; raštuotų audinių valymas; sandėlių statymas ir remontas; santechnikos darbai; saulės skėčių taisymas; sausasis valymas; seifų (kambarių) taisymas ir techninė priežiūra; seifų taisymas ir techninė priežiūra; sienų apmušimas; sienų tapetavimas; siurblių taisymas; skalbimas; skalbimas ir lyginimas; skėčių taisymas; spausdintuvų kasečių pildymas; spynų taisymas; stalių darbai (taisymas); statybos

informacija; statybos įrenginių nuoma; statybos konsultacijos; statybų priežiūra; stogo dengimas; sudilusių ar iš dalies išardytų mašinų ir mechanizmų atnaujinimas; sudilusių ar iš dalies išardytų variklių atnaujinimas; šaldymo įrangos įtaisymas ir taisymas; šildymo įrangos įtaisymas ir taisymas; šlifavimas pemza; taisyklų informacija; taisymas po vandeniu; telefonų įrengimas ir taisymas; tinkavimas; transporto priemonių plovimas; transporto priemonių poliravimas; transporto priemonių techninė priežiūra; transporto priemonių techninės priežiūros stotys (papildymas degalais ir remontas); transporto priemonių valymas; transporto priemonių sutepimas; transporto priemonių tepimas; trukdžių slopinimas (elektriniuose aparatuose); uostų statyba; valymo mašinų nuoma; vandens užtvarų statyba (pylimai, bangolaužiai); vidaus ir išorės dažymas; virtuvės įrangos įtaisymas.

42 mokslo ir technologijų paslaugos ir su tuo susiję tyrimai ir projektavimas; pramoninės analizės ir tyrimų paslaugos; kompiuterių programinės ir aparatinės įrangos projektavimas ir tobulinimas; apsaugos nuo kompiuterinių virusų paslaugos; architektų konsultacijos; architektų paslaugos; audinių bandymai; bakteriologiniai tyrimai; biologiniai tyrimai; chemikų paslaugos; cheminė analizė; cheminiai tyrimai; debesų nusodinimas; dokumentų skaitmeninimas (skenavimas); drabužių modeliavimas; duomenų ar dokumentų konvertavimas iš fizinių laikmenų į elektronines laikmenas; energijos auditas; eskizų darymas (pramoninis dizainas); fizika (tyrimai); geologinė paieška; geologinė žvalgyba; geologiniai tyrinėjimai; informacinių technologijų (IT) konsultavimo paslaugos; interjero dizainas; internetinių paieškos sistemų parūpinimas; inžinerija; inžineriniai darbai (ekspertizė); kalibravimas (matavimai); kambarių interjero dizainas; klinikiniai tyrimai; kokybės tikrinimas; kokybinis stačiojo miško įvertinimas; kokybinis vilnų įvertinimas; kompiuterinės programinės įrangos įtaisymas; kompiuterinių programų priežiūra; kompiuterių aparatinės įrangos projektavimo ir tobulinimo konsultacijos; kompiuterių duomenų atkūrimas; kompiuterių nuoma; kompiuterių programinės įrangos atnaujinimas; kompiuterių programinės įrangos konsultacijos; kompiuterių programinės įrangos projektavimas; kompiuterių programinės įrangos techninė priežiūra; kompiuterių programų dubliavimas; kompiuterių programų ir duomenų konvertavimas (ne fizinis); kompiuterių programų nuoma; kompiuterių programų rengimas; kompiuterių sistemų analizė; kompiuterių sistemų projektavimas; kompiuterių sistemų stebėsena per nuotolinę prieigą; kompiuterių svetainių (visuotinio kompiuterių tinklo svetainių) priskyrimas; konsultacijos dėl energijos taupymo; kosmetikos tyrimai; mechanikos tyrimai; medžiagų bandymai; meninio dizaino paslaugos; meno kūrinių tikrumo nustatymas; meteorologinė informacija; miestų planavimas; moksliniai tyrimai; mokslinė informacija, naujų produktų tyrimas ir kūrimas (paslaugos kitiems); patarimai ir konsultacijos dėl taršos anglies dioksidu mažinimo; programinė įranga kaip paslauga (SaaS); mokslinių laboratorijų paslaugos; naftos gręžinių bandymai; naftos telkinių paieška; naftos žvalgyba; naudotinų naftos telkinių tyrimai; orų prognozavimas; povandeniniai tyrinėjimai; pramoninis dizainas; pramoninis konstravimas; rašysenos tyrimas (grafologija); serverių priegloba; statybų projektavimas; taros ir pakuočių dizainas; techniniai tyrimai; techninių projektų tyrimai; tyrimai aplinkosaugos srityje; topografinės nuotraukos; transporto priemonių techninė apžiūra; vandens tyrimai; visuotinio kompiuterių tinklo svetainių kūrimas ir palaikymas kitiems; visuotinio kompiuterių tinklo svetainių projektavimo konsultacijos; žiniatinklio serverių nuoma.

Atitaisymas:

(511)

20 baldai, veidrodžiai, paveikslų rėmai; medžio, kamščio, meldų, nendrių, gluosnių, rago, kaulo, dramblio kaulo, banginio ūsų, vėžlio šarvo, kriauklių, gintaro, perlamutro, jūros putų dirbiniai, šių medžiagų pakaitalų arba plastikų gaminiai (nepriskirti prie kitų klasių); arbatos serviravimo staliukas su ratukais; augalinis dramblio kaulas; augalų ar medžių ramsčiai; aukštos kūdikių kėdutės; austrių geldelės; aviliai; avilių koriai; baldų durys; baldų lentynos; bambukas; bambuko užuolaidos; banginio ūsai (neapdirbti arba iš dalies apdirbti); bibliotekų lentynos; bičių koriai; biserio užuolaidos (dekoratyvinės); biuro baldai; biustai (drabužiams siūti); braižymo, piešimo stalai; būdos (naminiams gyvūnams); butelių dėžės su pertvaromis; butelių kamščiai; butelių kamščiai (išskyrus stiklinius, metalinius ar guminius); čiužiniai ir matracai; darbastaliai; dirbtiniai koriai; dokumentų spintos; drabužių kabyklos; drabužių užvalkalai (laikymui); drenažiniai plastiko vožtuvai; ėdžios; elnių ragai; galvos atramos (baldai); gėlių lentynėlės (baldai); gėlių vazonų padėklai; geltonasis gintaras; gintaro plokštelės; gintaro strypeliai; gyvulių nagai; gyvūnų ragai; grotelinė tara; gultai (naminiams gyvūnams); hidrostatinės (vandens) lovos (ne medicinos reikmėms); hidrostatinės lovos (ne medicinos reikmėms); indaujos (bufetai); indų džiovyklos; išimamieji plautuvių įdėklai; iškamšos; jūros putos (medžiagos); kačių draskyklos (stulpeliai); kambarinės naktinės langų užuolaidos (baldai); kambarinės nuleidžiamosios užuolaidos (naktinės) (baldai); kambarinės tekstilinės užuolaidos; kambarinių gyvūnėlių pagalvėlės; kamščiai; kanapos; kanapos (nedidelės sofos su pakeltu galvūgaliu); kanopos; karstai; kartotekinės spintos (baldai); kartotekinių spintų lentynos; kėdės; kepykliniai duonos krepšiai; kilimėliai vaikų žaidimo aptvarėliams; kilnojamieji aptvarėliai (pradedantiems vaikščioti kūdikiams); kirpyklų krėslai; knygų (atverstų) pultai (baldai); komodos; koralų dirbiniai; kortelės (plastikinės raktų) (nekoduotos); krėslai; kriauklės (jūrų); kūdikių vystymo patiesalai; kūdikių vystymo stalai; laidojimo urnos; laikraščių stendai; laiptų kilimo strypai (laikikliai); laiškų dėžutės (išskyrus metalines arba plytines); lentynos (baldai); ligoninės lovos; lynų ar vamzdžių plastikinės

tvirtinimo detalės; lopšiai; lovos; manekenai; masažo stalai; medinės ar plastikinės kopėčios; medinės ar plastikinės skelbimų (užrašų) lentelės; medinės arba plastikinės dėžės; medinės arba plastikinės dėžutės; medinės baldų pertvaros; medinės butelių dėžės; medinės lovos; medinės ritės (verpalams, šilkui, virvėms); medinės statinės vynui nupilti; mediniai arba plastikiniai dėklai; mediniai avilių rėmai; mediniai statinių šulai; medjuostės; medžio ar plastikinės iškabos; medžio drožiniai; medžio, vaško, gipso ar plastiko statulėlės; medžio, vaško, gipso ar plastiko statulos; medžio, vaško, gipso arba plastiko biustai; medžio, vaško, gipso arba plastiko figūrėlės; medžio, vaško, gipso arba plastiko meno dirbiniai; mėsos kapojimo stalai; metalinės sėdynės; metaliniai baldai; metaliniai stalai; miegmaišiai (stovyklavimui); minkštosios kėdės; mobilės (abstrakčiosios skulptūros su judamomis dalimis); mokykliniai baldai; naminių gyvūnų dėžės; naminių paukščių lizdavietės (dėžės); naščiai; ne elektrinės vėduoklės; ne metalinė baldų furnitūra; ne metalinė durų furnitūra; ne metalinė karstų furnitūra; ne metalinė langų furnitūra; ne metalinė lovų furnitūra; ne metalinės dalgiakočių rankenos; ne metalinės dėžės; ne metalinės durų dalys; ne metalinės durų rankenos; ne metalinės identifikavimo apyrankės (ligoninėms); ne metalinės identifikavimo plokštės; ne metalinės karstų detalės; ne metalinės kniedės; ne metalinės kopėčios; ne metalinės lynų (kabelių) tvirtinimo detalės; ne metalinės mėsos dėžės; ne metalinės numerių plokštelės; ne metalinės pavardžių lentelės; ne metalinės rankenos; ne metalinės registracijos numerių plokštelės; ne metalinės skiedininės; ne metalinės spynos (išskyrus elektrines); ne metalinės statinaitės; ne metalinės statinės; ne metalinės statinių atramos; ne metalinės transporto priemonių spynos; ne metalinės veržlės; ne metalinės volės; ne metalinės, ne mechaninės ritės (lanksčiosioms žarnoms); ne metalinės, ne mechaninės ritės lankstiesiems vamzdžiams; ne metaliniai aklidangčiai; ne metaliniai apsiaustų kabliai; ne metaliniai baldų ratukai; ne metaliniai baldų reikmenys; ne metaliniai bunkeriai; ne metaliniai butelių gaubteliai; ne metaliniai butelių uždoriai; ne metaliniai darbastaliai su spaustuvais; ne metaliniai drabužių kabyklų kabliai; ne metaliniai drabužių kabliai; ne metaliniai durų plaktukai; ne metaliniai durų skambučiai (ne elektriniai); ne metaliniai durų skląsčiai; ne metaliniai ir ne plytiniai rezervuarai; ne metaliniai įrankių kotai ir rankenos; ne metaliniai kaiščiai; ne metaliniai kamščiai; ne metaliniai kilnojamieji keleivių laipteliai; ne metaliniai konteineriai (sandėliavimas, vežimas); ne metaliniai konteinerių uždoriai; ne metaliniai krepšiai; ne metaliniai krovimo padėklai; ne metaliniai krovimo šablonai geležinkelio vagonų krovinių gabaritui nustatyti; ne metaliniai krovinių padėklai; ne metaliniai krovinių vežimo padėklai; ne metaliniai kubilai; ne metaliniai kubilų lankai; ne metaliniai kuoleliai; ne metaliniai laivų rišimo (švartavimo) plūdurai; ne metaliniai langų įtaisai; ne metaliniai lankstai; ne metaliniai lynų ir kabelių suveržimo sraigtai; ne metaliniai loviai (statybiniam skiediniui maišyti); ne metaliniai lovos reikmenys; ne metaliniai lovų ratukai; ne metaliniai mūrkaiščiai; ne metaliniai padėklai; ne metaliniai palapinių kuoliukai; ne metaliniai peiliakočiai; ne metaliniai plaukiojantieji konteineriai; ne metaliniai pleištai; ne metaliniai sandarieji gaubteliai; ne metaliniai sprausteliai; ne metaliniai sraigtai; ne metaliniai statinių čiaupai; ne metaliniai statinių lankai; ne metaliniai stulpai; ne metaliniai šluotų kotai; ne metaliniai tvarkomieji padėklai; ne metaliniai užsukami butelių dangteliai; ne metaliniai varžtai; ne metaliniai vežimo padėklai; ne metaliniai vožtuvai (išskyrus naudojamus mašinose); ne metaliniai, ne mechaniniai lanksčiųjų žarnų būgnai; ne metaliniai, ne švytintys namų numeriai; neapdirbtas ar iš dalies apdirbtas dramblio kaulas; neapdirbti arba iš dalies apdirbti ragai; nendrės (medžiaga pynimui); nešiojami veidrodžiai (tualetiniai veidrodžiai); oro pagalvės (ne medicinos reikmėms); ožiai (malkoms pjauti); pagalvės; pagalvės (lovų); pailgosios pagalvėlės; pakeliamųjų žaliuzių juostelės; patalynė (išskyrus skalbinius); paukščių inkilai; paukščių iškamšos; paveikslų rėmjuostės; paveikslų rėmų laikikliai; paveikslų rėmų puošmenos; perlamutras (neapdirbtas ar iš dalies apdirbtas); pertvaros (baldai); pintinės; pintiniai dirbiniai; pintiniai lopšiai; pintos medinės šviesdangtės (baldai); piupitrai (pultai); plastikinė tara; plastikinės lynų (kabelių) ir vamzdžių tvirtinimo detalės; plastikinės raktakortės (nekoduotos); plastikinės vamzdžių ar kabelių apkabos; plastikiniai baldų apvadai; plastikiniai išleidžiamieji čiaupai (sklendės); plastikiniai konteineriai; plastikiniai maisto produktų papuošalai; plastikiniai vandentiekio vamzdžių vožtuvai; plastiko ritinėliai (užuolaidoms); plokštelinės vidinės žaliuzės; popierinės užuolaidos; prausyklės (baldai su praustuvėmis); prekystaliai; prie sienos tvirtinami vystyklų (sauskelnių) keitimo stalai; pripučiami reklamos objektai; pripučiamieji čiužiniai (ne medicinos reikmėms); pripučiamosios pagalvės (ne medicinos reikmėms); rakinamosios spintelės, dėžės, stalčiai; raktų (kabinimo) lentos; rankšluosčių spintos (baldai); rašomieji stalai; rašomųjų mašinėlių lentynėlės; rašomųjų mašinėlių stalai; rėminės atramos (baldai); rotango (palmių rūšis) dirbiniai; sandėlių lentynos; sėdynės; serviravimo vežimėliai; sidabruotasis stiklas (veidrodžiai); siuvėjų manekenai; siuvinėjimo rėmeliai; skaičiavimo mašinų stovai; skėčių stovai; skelbimų lentos; skystojo kuro ne metaliniai konteineriai; skrybėlių kabyklos; sofos; spintos; spyruokliniai čiužiniai; spyruokliniai matracai; stacionarūs ne metaliniai rankšluosčių dalytuvai; stalai; stalviršiai; stovimieji stalai; suknelių užvalkalai; suolai (baldai); suoliukai kojoms; šautuvų stovai; šepečių įtvarai; šezlongai; šiaudinės juostelės; šiaudų čiužiniai; šiaudų pynės; šiaudų pynės (išskyrus patiesalus); širmos (baldai); šunų būdos; taburetės; talpyklos (išskyrus metalines arba plytines); tualetiniai staliukai; užuolaidų kabliukai; užuolaidų karnizai; užuolaidų kreipiamosios; užuolaidų laikikliai (ne tekstiliniai); užuolaidų raiščiai; užuolaidų ritinėliai; užuolaidų žiedai; vagonų restoranų baldai; vaikštynės vaikams mokytis vaikščioti; vaikų lovelės; vaistų spintelės; vandens lovos (ne medicinos reikmėms); vaško figūrėlės;

veidrodinio stiklo lakštai; veidrodinis stiklas; vėjo varpeliai (papuošimui); vėliavų kotai; vežimėliai (kompiuteriams) (baldai); vežimėliai (baldai); vėžlių kiautai; vėžlių kiautų imitacijos; vidinės nuleidžiamosios aklinos užuolaidos (baldai); viršutinių drabužių pakabos; vitrinos; vitrinos (baldai); žaislų dėžės; židinių dangčiai; židinių grotelės; žurnalų padėklai; žuvų skiaurės.

37 statyba; taisymas (remontas); įtaisymo ir įrengimo paslaugos; akmenų mūrijimas; alavavimas (pakartotinis); antikorozinis apdorojimas; antikorozinis transporto priemonių apdorojimas; apsauginių signalizacijų įrengimas ir taisymas; asfaltavimas; automobilių plovimas; automobilių techninė priežiūra ir taisymas; avalynės taisymas; baldų apmušalų taisymas; baldų apmušimas; baldų priežiūra; baldų restauravimas; baltinių lyginimas; baltinių skalbimas; barstymas smėliu; baseinų priežiūra; biuro įrangos įtaisymas, taisymas ir priežiūra; buldozerių nuoma; dailidžių paslaugos; degiklių taisymas ir techninė priežiūra; dezinfekavimas; dirbtinio sniego dangos darymo paslaugos; drabužių garinis lyginimas; drabužių taisymas; drabužių valymas; drabužių atnaujinimas; drenažo siurblių nuoma; drėkinimo įrenginių įtaisymas ir taisymas; dūmtraukių valymas; durų ir langų įstatymas; ekskavatorių nuoma; elektros prietaisų įtaisymas ir taisymas; fabrikų statyba; fotografijos aparatų taisymas; gatvių valymas; giliųjų naftos ar dujų gręžinių gręžimas; graužikų naikinimas; gręžinių gręžimas; hidroizoliavimas (pastatų); iškabų dažymas ar taisymas; kailių priežiūra, valymas ir taisymas; karjerų naudojimo paslaugos; kasyba; katilų valymas ir taisymas; kelių šlavimo mašinų nuoma; kelių tiesimas; keltuvų įrengimas ir taisymas; kenkėjų naikinimas (ne žemės ūkyje); kino projektorių taisymas ir techninė priežiūra; kniedijimas; kompiuterių aparatūros įtaisymas, taisymas ir techninė priežiūra; kranų nuoma (statybos įrenginiai); krosnių, židinių įrengimas ir taisymas; laikrodžių taisymas; laivų statyba; lakavimas; langų valymas; lėktuvų priežiūra ir taisymas; liftų įrengimas ir taisymas; mašinų ir mechanizmų montavimas, techninė priežiūra ir taisymas; meno kūrinių restauravimas; mugių prekystalių ir parduotuvių statyba; muzikos instrumentų restauravimas; naftotiekių tiesimas ir priežiūra; namų nugriovimas; odos gaminių valymas, taisymas ir priežiūra; oro kondicionavimo aparatų įtaisymas ir taisymas; padangų protektorių atnaujinimas; padangų vulkanizavimas (taisymas); pagalba sugedus transporto priemonei (taisymas); pastatų izoliavimas; pastatų sandarinimas; pastatų valymas (iš išorės); pastatų valymas (iš vidaus); pastolių rinkimas (statybinių); peilių galandimas; plytų mūrijimas; povandeninės statybos; povandeninis taisymas; priešgaisrinių signalizacijų įrengimas ir taisymas; raštuotų audinių valymas; sandėlių statymas ir remontas; santechnikos darbai; saulės skėčių taisymas; sausasis valymas; seifų (kambarių) taisymas ir techninė priežiūra; seifų taisymas ir techninė priežiūra; sienų apmušimas; sienų tapetavimas; siurblių taisymas; skalbimas; skalbimas ir lyginimas; skėčių taisymas; spausdintuvų kasečių pildymas; spynų taisymas; stalių darbai (taisymas); statybos informacija; statybos įrenginių nuoma; statybos konsultacijos; statybų priežiūra; stogo dengimas; sudilusių ar iš dalies išardytų mašinų ir mechanizmų atnaujinimas; sudilusių ar iš dalies išardytų variklių atnaujinimas; šaldymo įrangos įtaisymas ir taisymas; šildymo įrangos įtaisymas ir taisymas; šlifavimas pemza; taisyklų informacija; taisymas po vandeniu; telefonų įrengimas ir taisymas; tinkavimas; transporto priemonių plovimas; transporto priemonių poliravimas; transporto priemonių techninė priežiūra; transporto priemonių techninės priežiūros stotys (papildymas degalais ir remontas); transporto priemonių valymas; transporto priemonių sutepimas; transporto priemonių tepimas; trukdžių slopinimas (elektriniuose aparatuose); uostų statyba; valymo mašinų nuoma; vandens užtvarų statyba (pylimai, bangolaužiai); vidaus ir išorės dažymas; virtuvės įrangos įtaisymas.

42 mokslo ir technologijų paslaugos ir su tuo susiję tyrimai ir projektavimas; pramoninės analizės ir tyrimų paslaugos; kompiuterių programinės ir aparatinės įrangos projektavimas ir tobulinimas; apsaugos nuo kompiuterinių virusų paslaugos; architektų konsultacijos; architektų paslaugos; audinių bandymai; bakteriologiniai tyrimai; biologiniai tyrimai; chemikų paslaugos; cheminė analizė; cheminiai tyrimai; debesų nusodinimas; dokumentų skaitmeninimas (skenavimas); drabužių modeliavimas; duomenų ar dokumentų konvertavimas iš fizinių laikmenų į elektronines laikmenas; energijos auditas; eskizų darymas (pramoninis dizainas); fizika (tyrimai); geologinė paieška; geologinė žvalgyba; geologiniai tyrinėjimai; informacinių technologijų (IT) konsultavimo paslaugos; interjero dizainas; internetinių paieškos sistemų parūpinimas; inžinerija; inžineriniai darbai (ekspertizė); kalibravimas (matavimai); kambarių interjero dizainas; klinikiniai tyrimai; kokybės tikrinimas; kokybinis stačiojo miško įvertinimas; kokybinis vilnų įvertinimas; kompiuterinės programinės įrangos įtaisymas; kompiuterinių programų priežiūra; kompiuterių aparatinės įrangos projektavimo ir tobulinimo konsultacijos; kompiuterių duomenų atkūrimas; kompiuterių nuoma; kompiuterių programinės įrangos atnaujinimas; kompiuterių programinės įrangos konsultacijos; kompiuterių programinės įrangos projektavimas; kompiuterių programinės įrangos techninė priežiūra; kompiuterių programų dubliavimas; kompiuterių programų ir duomenų konvertavimas (ne fizinis); kompiuterių programų nuoma; kompiuterių programų rengimas; kompiuterių sistemų analizė; kompiuterių sistemų projektavimas; kompiuterių sistemų stebėsena per nuotolinę prieigą; kompiuterių svetainių (visuotinio kompiuterių tinklo svetainių) priskyrimas; konsultacijos dėl energijos taupymo; kosmetikos tyrimai; mechanikos tyrimai; medžiagų bandymai; meninio dizaino paslaugos; meno kūrinių tikrumo nustatymas; meteorologinė informacija; miestų planavimas; mokslinai tyrimai; mokslinė

informacija, naujų produktų tyrimas ir kūrimas (paslaugos kitiems); patarimai ir konsultacijos dėl taršos anglies dioksidu mažinimo; programinė įranga kaip paslauga (SaaS); mokslinių laboratorijų paslaugos; naftos gręžinių bandymai; naftos telkinių paieška; naftos žvalgyba; naudotinų naftos telkinių tyrimai; orų prognozavimas; povandeniniai tyrinėjimai; pramoninis dizainas; pramoninis konstravimas; rašysenos tyrimas (grafologija); serverių priegloba; statybų projektavimas; taros ir pakuočių dizainas; techniniai tyrimai; techninių projektų tyrimai; tyrimai aplinkosaugos srityje; topografinės nuotraukos; transporto priemonių techninė apžiūra; vandens tyrimai; visuotinio kompiuterių tinklo svetainių kūrimas ir palaikymas kitiems; visuotinio kompiuterių tinklo svetainių projektavimo konsultacijos; žiniatinklio serverių nuoma.

Atitaisymo data: 2015 05 05

Tarptautinės prekių ženklo registracijos savininko licencijos (sublicencijos) suteikimas pagal Lietuvos Respublikos prekių ženklų įstatymo 34 straipsnį

(800) **851791**
(540) SUBWAY
(791) sublicencija ANDRE LIMA DOS SANTOS, Vokiečių g. 7-14, LT-01130 Vilnius, LT
(793) 2035 01 13
neišimtinė
(580) 2015 04 20

---

(800) **1023649**
(540) SUBWAY EAT FRESH
(791) sublicencija ANDRE LIMA DOS SANTOS, Vokiečių g. 7-14, LT-01130 Vilnius, LT
(793) 2035 01 13
neišimtinė
(580) 2015 04 20

---

(800) **1026481**
(540) SUBWAY fig
(791) sublicencija ANDRE LIMA DOS SANTOS, Vokiečių g. 7-14, LT-01130 Vilnius, LT
(793) 2035 01 13
neišimtinė
(580) 2015 04 20

VARDINĖ PREKIŲ ŽENKLŲ SAVININKŲ RODYKLĖ

(732) Ženklo savininkas, valstybės kodas	(510) Klasifikacijos indeksas	(111) Registracijos numeris
„STEMMA GROUP“, UAB, LT	35, 36, 40, 43	71036
A. D. INTEGRITY APPLICATIONS LTD, IL	10	71020
AB „GUBERNIJA“, LT	33	70951
	32, 33	70952
AIDO SAVICKO ŪKIS, LT	41, 44	71107
	41, 44	71108
AKCIJU SABIEDRIBA „OLAINFARM“, LV	5	70964
	5	71100
AKCINĖ BENDROVĖ „KAUNO BALTIJA“, LT	25, 40	70934
AKCINĖ BENDROVĖ „NAUJOJI RŪTA“, LT	30	71026
AKCINĖ BENDROVĖ „PIENO ŽVAIGŽDĖS“, LT	29, 30	71014
AKCINĖ BENDROVĖ „STUMBRAS“, LT	33	71168
	33	71169
	33	71171
AKCINĖ BENDROVĖ „VILNIAUS PERGALĖ“, LT	30	71087
ASOCIACIJA „INVESTORS’ FORUM“, LT	16, 41	71047
	16, 35, 41	71048
	16, 35, 41	71049
	16, 35, 41	71050

(732) Ženklo savininkas, valstybės kodas	(510) Klasifikacijos indeksas	(111) Registracijos numeris
BANIF - BANCO INTERNACIONAL DO FUNCHAL SA, PT	36	71021
BASF SE, DE	1, 5	70973
CIDO GRUPA, SIA, LV	32	70975
	32	70976
	32	70977
	32	71084
COMERCIALIZADORA ELORO SA, MX	32	71099
EUROAPOTHECA, UAB, LT	3, 10, 44	70990
EUROLEGAL OUE, EE	35	71101
EXIM HOLDING AS, CZ	35, 39, 41	71011
HANKOOK TIRE CO, LTD, KR	12	71140
HANKOOK TIRE WORLDWIDE CO, LTD, KR	12	71139
	12	71144
	12	71145
	12	71146
	12	71147
	12	71148
HENKEL AG & CO KGaA, DE	3	71074
	3	71075
INDIVIDUALI ĮMONĖ „ASTRAMEDA“, LT	3	70953

(732) Ženklo savininkas, valstybės kodas	(510) Klasifikacijos indeksas	(111) Registracijos numeris
KAUNO TADO IVANAUSKO ZOOLOGIJOS MUZIEJUS, LT	41	71003
LANIFICIO ANGELICO SRL, IT	25	71073
LIETUVOS MAISTO PRAMONININKŲ KONFEDERACIJA, LT	29, 35	71058
	29, 35	71059
MB „VYNO GURU“, LT	33	71121
MHCS, FR	33	71044
MINDAUGO KARLONO PERSONALINĖ ĮMONĖ, LT	44	71160
NATTURA LABORATORIOS, SA DE C. V., MX	3	71185
NOVARTIS AG, CH	5	70954
	5	70965
	5	71017
	5	71149
OLX BV, NL	9, 35, 36, 38, 42	70926
	9, 35, 36, 38, 42	70927
ON MEDIA, UAB, LT	16	71051
	16	71052
OY SINEBRYCHOFF AB, FI	33	70979
PEEK & CLOPPENBURG KG, DE	25	70923
PROSIEBEN TELEVISION GmbH, DE	37, 38, 39, 40, 41, 42, 43, 44, 45	71117
QUICKWASH HOLDINGS PLC, GB	5	71025
RAMBYNO REGIONINIO PARKO DIREKCIJA, LT	35	70936
SIA REDMOND BALTIC, LV	7, 11	70930

(732) Ženklo savininkas, valstybės kodas	(510) Klasifikacijos indeksas	(111) Registracijos numeris
SONY PICTURES TELEVISION UK RIGHTS LIMITED, GB	41	71029
TECHNOPOLIS LIETUVA, UAB, LT	41, 43	71152
	41, 43	71153
TG MEDIA, UAB, LT	35, 38, 41	71088
TOMAHAWK DIAGNOSTIC TECHNOLOGIES, UAB, LT	9	71163
TRUFAN INVESTMENTS LIMITED, GB	1	70939
	1	70940
	1	70941
	1	70942
	11	70943
	11	70944
	11	70945
	11	70946
	1, 11	70947
The Second Cup Coffee Company Inc., CA	30, 35, 43	70935
UAB „AGROCONSULT LT“, LT	1	70987
	1	70988
	1	71082
UAB „AKADEMIJA PLIUS“, LT	41, 42, 44	70966
UAB „ALEKSO GINTARAS“, LT	14	71162
UAB „ANRA INVESTICIJA“, LT	35, 36, 45	71113
UAB „AP TRADE“, LT	11, 35	71124
UAB „ARCHITEKTAS“, LT	37	71079
UAB „ARG GROUP“, LT	41	71066
UAB „ARVI“ IR KO, LT	35, 36	71037

(732) Ženklo savininkas, valstybės kodas	(510) Klasifikacijos indeksas	(111) Registracijos numeris
UAB „AUTOKURTAS“, LT	37, 39	71053
UAB „AUTOPLASTA“, LT	1, 12, 16, 17, 22	71045
UAB „BALTIJOS DIDMENA“, LT	35	70924
	35	70925
UAB „BHC GROUP“, LT	1	71150
UAB „BITĖ LIETUVA“, LT	9, 38	71086
UAB „BORTA“, LT	6	71032
UAB „CEMEX FARMA“, LT	5	71126
	5	71127
	5	71128
UAB „CITUS COMMERCIAL“, LT	36	71116
UAB „CITUS CONSTRUCTION“, LT	37	70998
UAB „CITUS“, LT	36	70999
UAB „CORNOVAL“, LT	33	71068
UAB „CSC TELECOM“, LT	9, 35, 37, 38, 42	71080
UAB „DAILY PRINT“, LT	2, 37	71123
UAB „DANIZĖ“, LT	35	71016
UAB „DAUMANTAI LT“, LT	30	70933
	43	71067
UAB „DIENA MEDIA NEWS“, LT	16	70928
UAB „DVI DRAUGUŽĖS“, LT	43	71004
UAB „E. MOKYKLA“, LT	41	70985
UAB „EKODARA“, LT	35, 36, 41, 45	71141
UAB „ERGOLAIN PROJEKTAI“, LT	20	71008
UAB „EUROPOS ŽVAIGŽDŽIŲ GRUPĖ“, LT	41	71038
	41	71039
	41	71040
UAB „GELSVA“, LT	30	71105
	32	71106
UAB „GLOW INTERNATIONAL“, LT	44	71165
	41, 44	71166
UAB „INVESTICIJOS IR KAPITALAS“, LT	45	71181
UAB „KAITO“, LT	28, 41, 44	71120
UAB „KAMINTA“, LT	6, 37, 40	70980
UAB „KAUNO ARENA“, LT	36	71096
UAB „KLAIPĖDOS EOLTAS“, LT	1, 4, 7, 12	71033
	35	71173
	35	71174
	36	71175
UAB „KLASFARMA“, LT	25	71122
UAB „KMG GRUPĖ“, LT	30	71161
UAB „KRISEDA“, LT	42	71035
UAB „LAFERAS“, LT	35, 43	71083
UAB „LIT-INVEST“, LT	41, 43	71176
UAB „LITECTUS“, LT	36	71183
UAB „LJ78“, LT	43	71142
UAB „METŲ PARTNERIAI“, LT	32	70968
UAB „MOKILIZINGAS“, LT	36	71071
UAB „NAGOJA“, LT	19, 35	71151
UAB „NUOVA CAPITAL“, LT	36, 37	70967
UAB „NVT“, LT	5	70974

(732) Ženklo savininkas, valstybės kodas	(510) Klasifikacijos indeksas	(111) Registracijos numeris
UAB „OMNITEL“, LT	38	71157
UAB „OR CONSULTING“, LT	35, 37, 42	71001
UAB „PAJŪRIO ABAVITA“, LT	35	71156
UAB „PASKOLŲ KLUBAS“, LT	36	71002
UAB „PRIE LUKSTO“, LT	41, 43	71055
UAB „PUPA SUPA“, LT	3	70984
UAB „RAUDONAS OBUOLIUKAS“, LT	32, 40	70955
UAB „RESPUBLIKOS“ LEIDINIAI, LT	16	71005
UAB „SALENTO KLUBAS“, LT	41, 43	70932
UAB „SENUKŲ PREKYBOS CENTRAS“, LT	35	70948
	8, 21	70970
	11, 20	70971
	24	70972
	6, 8, 9, 11, 17	71018
	6, 8, 9, 11, 17	71019
	4, 11, 28	71022
	4, 11, 28	71023
	1, 2, 16, 17	71137
	1, 2, 16, 17	71138
	35	71170
UAB „SERFAS“, LT	19	71095
UAB „SIGMA TELAS ENERGY“, LT	9, 38, 42	71034
UAB „SKANĖJA“, LT	30	71081
UAB „SOFTNETA“, LT	9	71024

(732) Ženklo savininkas, valstybės kodas	(510) Klasifikacijos indeksas	(111) Registracijos numeris
UAB „SOLTY“, LT	16, 35, 41	71056
UAB „STIGLA“, LT	35	71054
UAB „STUDIO MODERNA“, LT	3	71179
	3	71180
UAB „TAPETIJA“, LT	35	70978
UAB „TECHNOINFORM POPIERIUS“, LT	35	71114
UAB „VALENTIS“, LT	5	71030
UAB „VERSLO KREDITAI“, LT	36	70969
UAB „VERTEX“, LT	35, 38	71155
UAB „VILPROS INVESTICIJA“, LT	35, 36, 37, 42	71102
	35, 36, 37, 42	71103
UAB „VIČIŪNŲ GRUPĖ“, LT	29	71063
	29	71064
UAB „YORK CAPITAL“, LT	3, 35	71012
UAB „ŠALČIO RATAS“, LT	30	70986
UAB „ŠVYTURYS-UTENOS ALUS“, LT	32	71076
	32	71098
UAB AGROFIRMA „SĖKLOS“, LT	35	70937
	35	70938
UAB AUDORES, LT	11	70929
UAB EKMIJA, LT	36	71159
UAB EURO AUTO PLIUS, LT	35, 36, 39	71009
UAB FIRMA „KOSLITA“, LT	1, 3	71109
	3	71110
UAB LAUREMA, LT	25	71143

(732) Ženklo savininkas, valstybės kodas	(510) Klasifikacijos indeksas	(111) Registracijos numeris
UAB MILVID, LY	9	71015
UAB REGINA TOURISM SERVICE, LT	43	70997
UAB SOFTERA BALTIC, LT	9, 42	71031
UAB SPECTRO FINANCE, LT	35, 36	71043
UAB VOX PHARMACEUTICA, LT	5	71077
	5	71104
	5	71112
UAB ŠEŠIASDEŠIMT, LT	32, 33, 41, 43	71057
UNILEVER NV, NL	30	71027
UŽDAROJI AKCINĖ BENDROVĖ „ARIMEX“, LT	29, 30	71133
	29, 30	71134
	29, 30, 35	71135
UŽDAROJI AKCINĖ BENDROVĖ „AUTOAIBĖ“, LT	35	71070
UŽDAROJI AKCINĖ BENDROVĖ „EKSPOZICIJŲ CENTRAS“, LT	35, 41	71111
UŽDAROJI AKCINĖ BENDROVĖ „KALNAPILIO-TAURO GRUPĖ“, LT	32	71085
UŽDAROJI AKCINĖ BENDROVĖ „MAISTAS LT“, LT	29, 30, 31, 32, 35, 43	71078
UŽDAROJI AKCINĖ BENDROVĖ „NEVELMĖ“, LT	3, 21	71172
UŽDAROJI AKCINĖ BENDROVĖ „SELITA“ IR KO, LT	32	70991
	32, 33	70992
	32	70993
	32, 33	70994
	32, 33	70995
	32, 33	71091
	32, 33	71092
VALSTYBINĖ SAUGOMŲ TERITORIJŲ TARNYBA PRIE APLINKOS MINISTERIJOS, LT	35	71129
VALSTYBINĖ TERITORIJŲ PLANAVIMO IR STATYBOS INSPEKCIJA PRIE APLINKOS MINISTERIJOS, LT	35, 45	71130
VALSTYBĖS ĮMONĖ KAUNO MIŠKŲ URĖDIJA, LT	4, 19, 31, 36, 39, 40, 41, 44, 45	71061
VALSTYBĖS ĮMONĖ TELŠIŲ MIŠKŲ URĖDIJA, LT	31, 44	71131
VALSTYBĖS ĮMONĖ VEISIEJŲ MIŠKŲ URĖDIJA, LT	19, 40, 44	71167
VALSTYBĖS ĮMONĖ ŠILUTĖS MIŠKŲ URĖDIJA, LT	31, 39, 40, 41, 44, 45	71065
VIEŠOJI ĮSTAIGA BALTIJOS MEDIA CENTRAS, LT	41	71090
VĮ RASEINIŲ MIŠKŲ URĖDIJA, LT	35, 36, 41	71164
VŠĮ „MEDIA MEDIS“, LT	16, 35, 41	71089
VŠĮ „MENO FORMA“, LT	41	71125
VŠĮ „TERRA PUBLICA“, LT	41	71094
VŠĮ „ŽALGIRIO KREPŠINIO CENTRAS“, LT	16, 25, 35, 41	71097
VŠĮ VILNIAUS KOOPERACIJOS KOLEGIJA, LT	41	71184
VŠĮ ŠOKIŲ KLUBAS „JUDESYS“, LT	25, 41	71154
ZVERINATU ADVOKATU BIROJS „DAVIDSONS & PARTNERI“, LV	32	71177
	32	71178
ALGIRDAS MIŠKINIS, LT	45	70949
ANTANAS MAŽONAS, LT	35, 44	71136

(732) Ženklo savininkas, valstybės kodas	(510) Klasifikacijos indeksas	(111) Registracijos numeris
AUKSĖ DRAZDIENĖ, LT	3, 33	71072
DANGUOLĖ LIPINSKIENĖ, LT	25	71007
DIANA GUMBREVIČIŪTĖ-KUZMINSKIENĖ, LT	45	71118
ELENA LINČIAUSKIENĖ, LT	14, 35	71046
ELVYRA MONGINIENĖ, LT	14, 25	70931
EVA KOZLOVSKA, LT	44	71182
GERDA KONDROTIENĖ, LT	25	71132
GINTARAS MARŠČIONKA, LT	1, 2, 17, 37	70950
INDRĖ KITINĖ, LT	5, 35, 44	71093
IRMA MARMIENĖ, LT	35, 44	71136
IRMANTAS BURINSKAS, LT	37	71010
JOLANTA KAMINSKAITĖ, LT	45	70982
JORŪNĖ GAUČAITĖ, LT	3, 4	70989
LAURYNAS DIDŽIULIS, LT	45	71060
MINDAUGAS ŠIMKEVIČIUS, LT	41	71186
NATALIJA MARTINAVIČIENĖ, LT	14, 25	71115
RAMUNĖ BAŠKAUSKAITĖ, LT	16, 41	71042
RASA ILJINIENĖ, LT	28, 30	71013
RASA ŠEŠKAUSKAITĖ, LT	25	71069
REMIGIJUS BUKĖNAS, LT	35	70996
SIMONA BRAZDŽIONYTĖ, LT	14	70960
	14	70961
	14	70962
	14	70963
SKAIDRA VIZBARIENĖ, LT	32	70956
	32	70957
	32	70958
	32	70959
SNIEGUOLĖ ŠLIOGERIENĖ, LT	19	70983
TADAS ČYPAS, LT	41	71119
TOMAS TALUTIS, LT	45	71062
VAIDA VENCKUTĖ, LT	44	71158
VIDMANTĖ BOSEVIČIŪTĖ, LT	11	71041
VIOLETA KRUPOVES, LT	43	71006
VITALIJ NEČEPURENKO, LT	41	71028
VITOLDAS JURKONIS, LT	12	71000
VLADYSLAV CHEPURYSHKIN, UA	9, 11	70981

SISTEMINĖ PREKIŲ ŽENKLŲ RODYKLĖ

(510) Klasifikacijos indeksas	(111) Registracijos numeris
1	70939, 70940, 70941, 70942, 70947, 70950, 70973, 70987, 70988, 71033, 71045, 71082, 71109, 71137, 71138, 71150
2	70950, 71123, 71137, 71138
3	70953, 70984, 70989, 70990, 71012, 71072, 71074, 71075, 71109, 71110, 71172, 71179, 71180, 71185
4	70989, 71022, 71023, 71033, 71061
5	70954, 70964, 70965, 70973, 70974, 71017, 71025, 71030, 71077, 71093, 71100, 71104, 71112, 71126, 71127, 71128, 71149
6	70980, 71018, 71019, 71032
7	70930, 71033
8	70970, 71018, 71019
9	70926, 70927, 70981, 71015, 71018, 71019, 71024, 71031, 71034, 71080, 71086, 71163
10	70990, 71020
11	70929, 70930, 70943, 70944, 70945, 70946, 70947, 70971, 70981, 71018, 71019, 71022, 71023, 71041, 71124
12	71000, 71033, 71045, 71139, 71140, 71144, 71145, 71146, 71147, 71148
14	70931, 70960, 70961, 70962, 70963, 71046, 71115, 71162
16	70928, 71005, 71042, 71045, 71047, 71048, 71049, 71050, 71051, 71052, 71056, 71089, 71097, 71137, 71138
17	70950, 71018, 71019, 71045, 71137, 71138
19	70983, 71061, 71095, 71151, 71167
20	70971, 71008

(510) Klasifikacijos indeksas	(111) Registracijos numeris
21	70970, 71172
22	71045
24	70972
25	70923, 70931, 70934, 71007, 71069, 71073, 71097, 71115, 71122, 71132, 71143, 71154
28	71013, 71022, 71023, 71120
29	71014, 71058, 71059, 71063, 71064, 71078, 71133, 71134, 71135
30	70933, 70935, 70986, 71013, 71014, 71026, 71027, 71078, 71081, 71087, 71105, 71133, 71134, 71135, 71161
31	71061, 71065, 71078, 71131
32	70952, 70955, 70956, 70957, 70958, 70959, 70968, 70975, 70976, 70977, 70991, 70992, 70993, 70994, 70995, 71057, 71076, 71078, 71084, 71085, 71091, 71092, 71098, 71099, 71106, 71177, 71178
33	70951, 70952, 70979, 70992, 70994, 70995, 71044, 71057, 71068, 71072, 71091, 71092, 71121, 71168, 71169, 71171
35	70924, 70925, 70926, 70927, 70935, 70936, 70937, 70938, 70948, 70978, 70996, 71001, 71009, 71011, 71012, 71016, 71036, 71037, 71043, 71046, 71048, 71049, 71050, 71054, 71056, 71058, 71059, 71070, 71078, 71080, 71083, 71088, 71089, 71093, 71097, 71101, 71102, 71103, 71111, 71113, 71114, 71124, 71129, 71130, 71135, 71136, 71141, 71151, 71155, 71156, 71164, 71170, 71173, 71174
36	70926, 70927, 70967, 70969, 70999, 71002, 71009, 71021, 71036, 71037, 71043, 71061, 71071, 71096, 71102, 71103, 71113, 71116, 71141, 71159, 71164, 71175, 71183

(510) Klasifikacijos indeksas	(111) Registracijos numeris
37	70950, 70967, 70980, 70998, 71001, 71010, 71053, 71079, 71080, 71102, 71103, 71117, 71123
38	70926, 70927, 71034, 71080, 71086, 71088, 71117, 71155, 71157
39	71009, 71011, 71053, 71061, 71065, 71117
40	70934, 70955, 70980, 71036, 71061, 71065, 71117, 71167
41	70932, 70966, 70985, 71003, 71011, 71028, 71029, 71038, 71039, 71040, 71042, 71047, 71048, 71049, 71050, 71055, 71056, 71057, 71061, 71065, 71066, 71088, 71089, 71090, 71094, 71097, 71107, 71108, 71111, 71117, 71119, 71120, 71125, 71141, 71152, 71153, 71154, 71164, 71166, 71176, 71184, 71186
42	70926, 70927, 70966, 71001, 71031, 71034, 71035, 71080, 71102, 71103, 71117
43	70932, 70935, 70997, 71004, 71006, 71036, 71055, 71057, 71067, 71078, 71083, 71117, 71142, 71152, 71153, 71176
44	70966, 70990, 71061, 71065, 71093, 71107, 71108, 71117, 71120, 71131, 71136, 71158, 71160, 71165, 71166, 71167, 71182
45	70949, 70982, 71060, 71061, 71062, 71065, 71113, 71117, 71118, 71130, 71141, 71181

NUMERINĖ PREKIŲ ŽENKLŲ RODYKLĖ

(210) Paraiškos numeris	(111) Registracijos numeris	(210) Paraiškos numeris	(111) Registracijos numeris
2013 0825	71158	2014 0520	71002
2013 1549	70924	2014 0553	71045
2013 1550	70925	2014 0580	71046
2013 1628	71186	2014 0607	71047
2013 1859	71117	2014 0608	71048
2013 1994	71038	2014 0609	71049
2013 1995	71039	2014 0610	71050
2013 1996	71040	2014 0615	71051
2013 2326	70926	2014 0616	71052
2013 2327	70927	2014 0634	70930
2014 0111	71000	2014 0668	70986
2014 0162	71001	2014 0669	70931
2014 0215	71041	2014 0672	71159
2014 0253	71042	2014 0684	71160
2014 0260	71043	2014 0686	71161
2014 0317	71044	2014 0687	71162
2014 0347	70985	2014 0712	71163
2014 0385	70928	2014 0731	71037
2014 0388	70929	2014 0745	71003
2014 0479	71118	2014 0777	70932

(210) Paraiškos numeris	(111) Registracijos numeris	(210) Paraiškos numeris	(111) Registracijos numeris
2014 0830	71053	2014 0910	71166
2014 0832	71054	2014 0934	71167
2014 0839	71055	2014 0938	71168
2014 0845	71056	2014 0939	71169
2014 0850	71057	2014 0942	71170
2014 0857	71058	2014 0947	71171
2014 0858	71059	2014 0955	71060
2014 0861	71119	2014 0966	71061
2014 0864	71120	2014 0970	71062
2014 0866	71121	2014 0971	71063
2014 0876	71122	2014 0972	71064
2014 0879	71123	2014 0988	71065
2014 0882	71124	2014 0999	71066
2014 0884	71125	2014 1014	71004
2014 0886	71126	2014 1016	71005
2014 0887	71127	2014 1023	71006
2014 0888	71128	2014 1042	71007
2014 0892	71129	2014 1056	70987
2014 0896	71130	2014 1058	70988
2014 0900	71131	2014 1065	70933
2014 0901	71164	2014 1066	70934
2014 0909	71165	2014 1078	70935

(210) Paraiškos numeris	(111) Registracijos numeris	(210) Paraiškos numeris	(111) Registracijos numeris
2014 1092	70936	2014 1232	70949
2014 1095	70937	2014 1254	71067
2014 1096	70938	2014 1259	71068
2014 1108	71132	2014 1262	71069
2014 1138	71133	2014 1274	71070
2014 1139	71134	2014 1276	71071
2014 1140	71135	2014 1295	71072
2014 1150	71008	2014 1305	71073
2014 1162	71009	2014 1313	71074
2014 1175	71010	2014 1314	71075
2014 1178	71011	2014 1330	71013
2014 1189	71012	2014 1338	71014
2014 1200	70939	2014 1358	71015
2014 1201	70940	2014 1360	71016
2014 1202	70941	2014 1361	71017
2014 1203	70942	2014 1362	71018
2014 1204	70943	2014 1363	71019
2014 1205	70944	2014 1364	71020
2014 1206	70945	2014 1365	71021
2014 1207	70946	2014 1368	71022
2014 1208	70947	2014 1369	71023
2014 1212	70948	2014 1399	71024

(210) Paraiškos numeris	(111) Registracijos numeris	(210) Paraiškos numeris	(111) Registracijos numeris
2014 1402	71025	2014 1488	70954
2014 1410	71026	2014 1490	70955
2014 1411	71027	2014 1492	70956
2014 1422	71028	2014 1493	70957
2014 1429	71172	2014 1495	70958
2014 1433	71173	2014 1496	70959
2014 1434	71174	2014 1498	70960
2014 1435	71175	2014 1499	70961
2014 1437	71176	2014 1500	70962
2014 1451	71177	2014 1501	70963
2014 1452	71178	2014 1506	70964
2014 1453	71179	2014 1507	70965
2014 1454	71180	2014 1510	70966
2014 1458	71181	2014 1512	70967
2014 1461	71182	2014 1515	70989
2014 1462	71183	2014 1523	71076
2014 1467	71184	2014 1527	71077
2014 1469	71185	2014 1545	71078
2014 1475	70950	2014 1560	71079
2014 1478	70951	2014 1561	71080
2014 1479	70952	2014 1563	71081
2014 1481	70953	2014 1570	71136

(210) Paraiškos numeris	(111) Registracijos numeris	(210) Paraiškos numeris	(111) Registracijos numeris
2014 1575	71137	2014 1680	70991
2014 1576	71138	2014 1681	70992
2014 1577	71139	2014 1682	70993
2014 1578	71140	2014 1683	70994
2014 1579	71141	2014 1684	70995
2014 1586	71142	2014 1685	70969
2014 1601	71143	2014 1689	70970
2014 1614	71144	2014 1690	70971
2014 1615	71145	2014 1691	70972
2014 1616	71146	2014 1695	70973
2014 1617	71147	2014 1701	70974
2014 1618	71148	2014 1706	70996
2014 1638	71082	2014 1707	70975
2014 1639	71083	2014 1708	70976
2014 1641	71084	2014 1709	70977
2014 1642	71085	2014 1715	70978
2014 1646	71086	2014 1716	70979
2014 1648	71087	2014 1718	70980
2014 1665	71149	2014 1729	71029
2014 1666	71150	2014 1734	71030
2014 1671	70968	2014 1739	71031
2014 1672	70990	2014 1760	71032

(210) Paraiškos numeris	(111) Registracijos numeris	(210) Paraiškos numeris	(111) Registracijos numeris
2014 1763	71033	2014 1816	71107
2014 1766	71034	2014 1817	71108
2014 1769	71035	2014 1818	71109
2014 1772	71088	2014 1819	71110
2014 1773	71089	2014 1825	71151
2014 1776	71090	2014 1826	71152
2014 1779	71091	2014 1827	71153
2014 1780	71092	2014 1831	71154
2014 1784	71093	2014 1832	71155
2014 1792	71094	2014 1834	71156
2014 1794	71095	2014 1835	71157
2014 1795	71096	2014 1847	71036
2014 1796	71097	2014 1893	71111
2014 1797	71098	2014 1898	71112
2014 1799	71099	2014 1904	71113
2014 1803	71100	2014 1911	71114
2014 1807	71101	2014 1927	71115
2014 1808	71102	2014 1933	70981
2014 1809	71103	2014 1942	70982
2014 1810	71104	2014 1944	70983
2014 1814	71105	2014 1946	70984
2014 1815	71106	2014 1962	70997

(210) Paraiškos numeris	(111) Registracijos numeris
2014 1967	70998
2014 1968	70999
2014 2033	71116
2015 0016	70923

Galiojanti redakcija

TARPTAUTINĖS PREKIŲ IR PASLAUGŲ KLASIFIKACIJOS KLASIŲ SĄRAŠAS

PREKĖS

1 klasė. Chemijos produktai, naudojami pramonėje, mokslo reikmėms, fotografijoje, žemės ūkyje, sodininkystėje ir miškininkystėje; neapdirbtos sintetinės dervos ir plastikai; trąšos; ugnies gesinimo mišiniai; metalų grūdinimo ir litavimo preparatai; maisto produktų konservavimo cheminės medžiagos; rauginės medžiagos; klijai pramonės reikmėms.

2 klasė. Dažai, politūros, lakai; antikorozinės medžiagos ir medieną nuo irimo saugančios medžiagos; dažymo medžiagos; beicai; neapdorotos gamtinės dervos; metalų folija ir milteliai dažytojams, dekoratoriams, spaustuvininkams ir dailininkams.

3 klasė. Balinimo preparatai ir kitos skalbimo medžiagos; valymo, poliravimo, šveitimo ir švitrinamojo apdirbimo preparatai; muilas; parfumerija, eteriniai aliejai, kosmetika, plaukų losjonai; dantų milteliai ir pastos.

4 klasė. Techniniai aliejai ir riebalai; tepalai; dulkių sugeriamieji, drėkinamieji ir rišamieji mišiniai; degalai (tarp jų variklių benzinas) ir apšvietimo medžiagos; apšvietimo žvakės ir dagčiai.

5 klasė. Farmacijos ir veterinarijos preparatai; higienos preparatai medicinos reikmėms; dietinis maistas ir dietinės medžiagos medicinos ar veterinarijos reikmėms, kūdikių maistas; žmonių ir gyvūnų maisto papildai; pleistrai, tvarsliava; dantų plombavimo ir dantų išlajų gamybos medžiagos; dezinfekavimo preparatai; kenkėjų naikinimo preparatai; fungicidai, herbicidai.

6 klasė. Ne brangieji metalai ir jų lydiniai; metalinės statybinės medžiagos; kilnojamieji metaliniai statiniai; bėgių metalai; ne elektriniai metaliniai lynai ir viela; smulkūs geležies dirbiniai ir smulkios metalinės detalės; metaliniai vamzdžiai; seifai; ne brangiųjų metalų gaminiai, nepriskirti prie kitų klasių; rūdos.

7 klasė. Mašinos ir staklės; varikliai (išskyrus antžeminių transporto priemonių); mašinų sankabų ir pavarų elementai (išskyrus antžeminių transporto priemonių); žemės ūkio padargai (išskyrus rankinius); perėtuvai; prekybos automatai.

8 klasė. Įrankiai ir padargai (rankiniai); peiliai; šaltieji ginklai; skustuvai.

9 klasė. Mokslinai, jūriniai, geodeziniai, fotografijos, kinematografijos, optiniai, svėrimo, matavimo, signalizavimo, tikrinimo (priežiūros), gelbėjimo, mokymo prietaisai ir aparatai; elektros praleidimo, perjungimo, transformavimo, akumuliavimo, reguliavimo ir valdymo aparatai ir prietaisai; garso ar vaizdo įrašymo, perdavimo ar atkūrimo aparatūra; magnetinės duomenų laikmenos, įrašų diskai; kompaktiniai diskai, universalieji skaitmeniniai (DVD) diskai ir kitos skaitmeninės įrašų laikmenos; monetinių aparatų mechanizmai; kasos aparatai, skaičiavimo mašinos, duomenų dorojimo įrenginiai, kompiuteriai; kompiuterių programinė įranga; gesintuvai.

10 klasė. Chirurgijos, medicinos, odontologijos ir veterinarijos aparatai ir instrumentai; rankų ir kojų protezai, akių ir dantų protezai; ortopediniai gaminiai; žaizdų siuvimo medžiagos.

11 klasė. Apšvietimo, šildymo, garų gamybos, valgio gaminimo, šaldymo, džiovinimo, vėdinimo, vandens tiekimo ir sanitariniai įrenginiai.

12 klasė. Transporto priemonės; sausumos, vandens ir oro susisiekimo priemonės.

13 klasė. Šaunamieji ginklai; šaudmenys ir sviediniai; sprogstamosios medžiagos; fejerverkai.

14 klasė. Brangieji metalai ir jų lydiniai, brangiųjų metalų arba jais padengti dirbiniai, nepriskirti prie kitų klasių; juvelyriniai dirbiniai, brangakmeniai; laikrodžiai ir kiti laikmačiai.

15 klasė. Muzikos instrumentai.

16 klasė. Popierius, kartonas ir jų gaminiai, nepriskirti prie kitų klasių; spaudiniai; įrišimo medžiagos; fotonuotraukos; raštinės reikmenys; raštinės ir buitinės lipniosios medžiagos; dailininkų reikmenys; teptukai; rašomosios mašinėlės ir biuro reikmenys (išskyrus baldus); mokomoji medžiaga ir vaizdinės priemonės (išskyrus aparatūrą); plastikinės pakavimo medžiagos (nepriskirtos prie kitų klasių); šriftai; klišės.

17 klasė. Kaučiukas, gutaperčia, guma, asbestas, žėrutis ir jų gaminiai, nepriskirti prie kitų klasių; plastikų pusgaminiai; užpildai, sandarinimo ir izoliacinės medžiagos; ne metaliniai lankstieji vamzdžiai.

18 klasė. Odos ir odų pakaitalai, jų gaminiai, nepriskirti prie kitų klasių; gyvūnų odos, kailiai; lagaminai ir kelioniniai krepšiai; lietaus ir saulės skėčiai; lazdos (kriukiai); rimbai, botagai, pakinktai ir balnojimo reikmenys.

19 klasė. Statybinės medžiagos (ne metalinės); statybiniai standieji ne metaliniai vamzdžiai; asfaltas, dervos ir bitumas; kilnojamieji ne metaliniai statiniai; ne metaliniai paminklai.

20 klasė. Baldai, veidrodžiai, paveikslų rėmai; medžio, kamščio, meldų, nendrių, gluosnių, rago, kaulo, dramblio kaulo, banginio ūsų, vėžlio šarvo, kriauklių, gintaro, perlamutro, jūros putų dirbiniai, šių medžiagų pakaitalų arba plastikų gaminiai (nepriskirti prie kitų klasių).

21 klasė. Namų apyvokos arba virtuvės reikmenys ir indai; šukos ir kempinės; šepečiai (išskyrus teptukus); šepečių medžiagos; valymo reikmenys; metaliniai raizginiai šveistukai; neapdirbtas arba iš dalies apdirbtas stiklas (išskyrus statybinį); stiklo, porceliano ir keramikos gaminiai, nepriskirti prie kitų klasių.

22 klasė. Lynai, virvės, špagatai, tinklai, palapinės, stoginės, brezentas, burės, maišai (nepriskirti prie kitų klasių); kamšalai (išskyrus guminius ir plastikinius); pluoštinė tekstilės žaliava.

23 klasė. Tekstilės verpalai ir siūlai.

24 klasė. Audiniai ir tekstilės gaminiai, nepriskirti prie kitų klasių; lovatiesės; staltiesės.

25 klasė. Drabužiai, apranga, avalynė, galvos apdangalai.

26 klasė. Nėriniai, siuvinėti gaminiai, kaspinai, juostos; sagos, kabliukai, kilputės, smeigtukai, adatos; dirbtinės gėlės.

27 klasė. Kilimai, dembliai, patiesalai, linoleumas ir kitos grindų dangos; sienų apmušalai (ne tekstiliniai).

28 klasė. Žaidimai ir žaislai; gimnastikos ir sporto reikmenys, nepriskirti prie kitų klasių; Kalėdų eglučių papuošalai.

29 klasė. Mėsa, žuvis, paukštiena ir žvėriena; mėsos ekstraktai; konservuoti, šaldyti, džiovinti, virti ir kepti vaisiai ir daržovės; drebučiai, uogienės, kompotai; kiaušiniai, pienas ir pieno produktai; maistiniai aliejai ir riebalai.

30 klasė. Kava, arbata, kakava ir kavos pakaitalai; ryžiai; tapijoka ir sago kruopos; miltai ir grūdų produktai; duona, pyragas ir konditerijos gaminiai; ledai; cukrus, medus, sirupas; mielės, kepimo milteliai; druska; garstyčios; actas, padažai; prieskoniai; ledas.

31 klasė. Grūdai ir žemės ūkio, sodo ir miško produktai, nepriskirti prie kitų klasių; gyvi gyvūnai; švieži vaisiai ir daržovės; sėklos; gyvi augalai ir gėlės; pašarai; salyklas.

32 klasė. Alus; mineralinis ir gazuotas vanduo ir kiti gaivieji gėrimai; vaisių gėrimai ir vaisių sultys; sirupai ir kiti gėrimų gaminimo mišiniai.

33 klasė. Svaigieji gėrimai (išskyrus alų).

34 klasė. Tabakas; rūkymo reikmenys; degtukai.

PASLAUGOS

35 klasė. Reklama; verslo vadyba; verslo tvarkyba; įstaigų veikla.

36 klasė. Draudimas; finansinės operacijos; piniginės operacijos; nekilnojamojo turto operacijos.

37 klasė. Statyba; taisymas (remontas); įtaisymo ir įrengimo paslaugos.

38 klasė. Telekomunikacijos.

39 klasė. Vežimas; prekių pakavimas ir sandėliavimas; kelionių rengimas.

40 klasė. Medžiagų apdirbimas ir apdorojimas.

41 klasė. Švietimas; mokymas; pramogos; sportinė ir kultūrinė veikla.

42 klasė. Mokslo ir technologijų paslaugos ir su tuo susiję tyrimai ir projektavimas; pramoninės analizės ir tyrimų paslaugos; kompiuterių programinės ir aparatinės įrangos projektavimas ir tobulinimas.

43 klasė. Maisto ir gėrimų parūpinimo paslaugos; laikinas apgyvendinimas.

44 klasė. Medicinos paslaugos; veterinarijos paslaugos; žmonių ar gyvūnų higieninė ir grožio priežiūra; žemdirbystės, sodininkystės ir miškininkystės paslaugos.

45 klasė. Juridinės paslaugos; asmenų ir nuosavybės apsaugos paslaugos; asmeninės ir visuomeninės kitų teikiamos paslaugos, susijusios su individų poreikių tenkinimu.

VALSTYBINIO PATENTŲ BIURO APELIACINIO SKYRIAUS S P R E N D I M A I

LIETUVOS RESPUBLIKOS VALSTYBINIO PATENTŲ BIURO APELIACINIO SKYRIAUS S P R E N D I M A S

2014 m. gruodžio 19 d. Nr. 2Ap-1644
Vilnius

Lietuvos Respublikos valstybinio patentų biuro Apeliacinis skyrius (toliau – Apeliacinis skyrius) rašytinio proceso tvarka išnagrinėjo suinteresuoto asmens SAZERAC COMPANY, INC. (Jungtinės Amerikos Valstijos, US), atstovaujamo patentinės patikėtinės Aušros Pakėnienės, protestą Nr. PTZ-132 dėl atsisakymo suteikti apsaugą Lietuvos Respublikoje OBSHCHESTVO S OGRANICHENNOY OTVETSTVENNOSTYU „LIVIZ“ (Rusija, RU) priklausančio prekių ženklo „WHITE EAGLE“ tarptautinei registracijai Nr. 1183514.

I. PROTESTO TURINYS

2014-03-05 suinteresuotas asmuo SAZERAC COMPANY, INC. Apeliaciniam skyriui padavė protestą Nr. PTZ-132, prašydamas atsisakyti suteikti apsaugą Lietuvos Respublikoje OBSHCHESTVO S OGRANICHENNOY OTVETSTVENNOSTYU „LIVIZ“ priklausančiai prekių ženklo „WHITE EAGLE“ tarptautinei registracijai Nr. 1183514.

Proteste suinteresuotas asmuo nurodė, kad užprotestuoto prekių ženklo registracija neatitinka Lietuvos Respublikos prekių ženklų įstatymo (Žin., 2000, Nr. 92-2844) (toliau – PŽĮ) 7 straipsnio 1 dalies 2 punkto reikalavimų.

III. SPRENDIMO MOTYVAI

Suinteresuotas asmuo protestą grindė PŽĮ 7 straipsnio 1 dalies 2 punktu, kuris nustato, kad ženklo registracija pripažįstama negaliojančia, jeigu jis yra tapatus įregistruotam ar pareikštam registruoti ankstesniam ženklui tapačioms ar panašioms prekėms ir (ar) paslaugoms arba klaidinamai į jį panašus ir dėl to yra galimybė suklaidinti visuomenę, įskaitant klaidinamą asociaciją su ankstesniu ženklu.

Tam, kad prekių ženklo registracija būtų pripažinta negaliojančia remiantis šia įstatymo nuostata, būtina žemiau išvardintų aplinkybių visuma:

- vėlesnė ginčijamo prekių ženklo registracija,
- ginčijamo prekių ženklo tapatumas ar klaidinamas panašumas į ankstesnį prekių ženklą,
- prekių ir (ar) paslaugų, kurioms žymėti registruojamas ginčijamas prekių ženklas, tapatumas ar klaidinamas panašumas į ankstesniu prekių ženklu žymimas prekes ir (ar) paslaugas, galimybė suklaidinti visuomenę dėl prekių ženklų savininko.

Nustačius, kad egzistuoja visų šių aplinkybių visuma, prekių ženklo registracija gali būti pripažįstama negaliojančia visoms ar daliai prekių ir (ar) paslaugų (PŽĮ 18 straipsnio 5 dalies 1 punktas).

Suinteresuotas asmuo proteste rėmėsi jam priklausančia Europos Bendrijos prekių ženklo „EAGLE RARE“ registracija Nr. 002597961, paraiškos padavimo data 2002-03-01, teisinė apsauga Lietuvos Respublikoje šio ženklo registracijai galioja nuo įstojimo į Europos Sąjungą datos – 2004-05-01. Ženklas registruotas 33 klasės prekėms „alkoholiniai gėrimai (išskyrus alų); spiritiniai gėrimai; kukurūzų ir kviečių viskis“.

Užprotestuotas prekių ženklas – „WHITE EAGLE“, tarptautinės registracijos Nr. 1183514, tarptautinės registracijos ir apsaugos išplėtimo į Lietuvos Respubliką data – 2013-08-15. Ženklas registruotas:

- 32 klasės prekėms „aperityvai (gaivieji-); vandenys [gėrimai]; gira [gaivusis gėrimas]; kokteiliai (gaivieji-); limonadai; nealkoholinis žemės riešutų pienas; gaivieji gėrimai; izotoniniai [netonizuojantys] gėrimai; gaivieji medaus gėrimai; išrūgų gėrimai; gaivieji vaisių sulčių gėrimai; migdolų pienas [gėrimas]; vaisių nektarai [gaivieji]; oršadas; alus; gazuotų gėrimų gaminimo milteliai; sarsaparilis [gaivusis gėrimas]; sirupai limonadui gaminti; sirupai gėrimams gaminti; pomidorų sultys (gėrimai); sidras [gaivieji gėrimai]; daržovių sultys [gėrimai]; vaisių sultys; gazuoto vandens gaminimo ruošiniai; likerių gaminimo ruošiniai; mineralinio vandens gaminimo ruošiniai; gėrimų gaminimo preparatai; vynuogių misa [nefermentuota]; alaus misa; salyklinė misa; gazuotų gėrimų gaminimo pastilės; šerbetai (gėrimai); gaivieji vaisių ekstraktai; apynių ekstraktai (alui daryti); esencijos gėrimams gaminti“;

- 33 klasės prekėms „aperityvai; arakas; brendis; vynas; vynuogių išspaudų vynas; viskis; degtinė; džinas; digestyvai [likeriai ir spiritiniai gėrimai]; kokteiliai; likeriai; svaigieji gėrimai, išskyrus alų; svaigieji gėrimai su vaisiais; spiritiniai gėrimai; distiliuoti gėrimai; midus; pipirmėčių likeriai; trauktinės [karčiosios]; romas; sakė [japoniška ryžių degtinė]; sidras; ryžių degtinė; spiritiniai ekstraktai; vaisių ekstraktai [spiritiniai]; spiritinės esencijos“.

Lietuvos Respublikos prekių ženklų įstatymo 7

straipsnio 2 dalies 4 punkte nurodyta, kad ankstesnis ženklas yra Bendrijos prekių ženklas, kurio paraiškos padavimo data pagal Reglamentą dėl Bendrijos prekių ženklo yra ankstesnė už šio straipsnio 1 dalyje nurodyto ženklo paraiškos padavimo datą, prireikus atsižvelgiant į prašomą suteikti ar suteiktą prioritetą. Remiantis šia įstatymo nuostata, suinteresuoto asmens prekių ženklas yra ankstesnis ženklas negu protestuojamas ženklas.

Nustatant suklaidinimo galimybės egzistavimą, prekių ženklai turi būti palyginti atliekant bendrą ženklų vizualaus, fonetinio ir semantinio panašumo įvertinimą. Palyginimas turi būti paremtas bendru ženklų sukuriamu įspūdžiu, turint omenyje jų skiriamuosius ir dominuojančius elementus (*Europos Teisingumo Teismo 1997 m. lapkričio 11 d. sprendimas byloje Sabel BV v. Puma AG, Rudolf Dassler Sport, bylos Nr. C-251/95, 23 p.*). Metodinių nurodymų dėl prekių ir paslaugų ženklų tapatumo bei panašumo nustatymo, patvirtintų Valstybinio patentų biuro direktoriaus 1996-07-11 įsakymu Nr. 28 (toliau – Metodiniai nurodymai) 2.2 punkte nustatyta, kad ženklų panašumą lemia juose esančių elementų bendrumas. Panašumui turi įtakos sutampančių ir nesutampančių elementų santykis, taip pat jų svarba ženklų kompozicijoje. Bendriausias ženklų panašumo kriterijus yra bendras suvokimo įspūdis, kurį sukelia ženklas ir jo vaizdo prasmė, dėl ko vartotojai ūkinėje veikloje gali ženklus supainioti, nepaisant tam tikrų juos sudarančių elementų skirtumų.

Suinteresuoto asmens prekių ženklas „EAGLE RARE“ (Nr. 002597961) yra žodinis, užrašytas standartiniu šriftu, lotyniškos abėcėlės didžiosiomis raidėmis.

Užprotestuotas prekių ženklas ,,WHITE EAGLE“ (reg. Nr. 1183514) yra žodinis, užrašytas standartiniu šriftu, lotyniškos abėcėlės didžiosiomis raidėmis.

Įvertinus lyginamųjų prekių ženklų bendrą sukuriamą suvokimo įspūdį konstatuojama, kad pagrindiniais (dominuojančiais) šių ženklų elementais laikytini abiejuose ženkluose sutampantys žodžiai ,,EAGLE“ (*eagle* iš anglų kalbos *erelis* – B. Piesarskas. Didysis anglų-lietuvių kalbų žodynas, Vilnius 2010, 289 psl.). Kiti lyginamuose ženkluose esantys žodžiai ,,RARE“, „WHITE“ tik apibūdina žodį ,,EAGLE“ (*rare* – iš anglų kalbos *retas; white* iš anglų kalbos *baltas* – B. Piesarskas. Didysis anglų-lietuvių kalbų žodynas, Vilnius 2010, 738, 1077 psl.), nurodydami pagrindinio elemento ypatybę (ankstesnis ženklas turėtų būti suprantamas kaip *retas erelis*, ginčijamas – kaip *baltas erelis*). Taigi dėl ženklų pagrindinių elementų ,,EAGLE“ sutapimo bei sandaros panašumo (2 žodžiai, panašus ilgis, tapatus skiemenų skaičius, analogiškas išpildymas), lyginami ženklai yra panašūs vizualiai, fonetiškai ir semantiškai.

Įvertinus tai, kas išdėstyta, darytina išvada, kad protestuojamas ženklas „WHITE EAGLE“ (tarpt. reg. Nr. 1183514) yra klaidinamai panašus į ankstesnį suinteresuoto asmens prekių ženklą „EAGLE RARE“ (Nr. 002597961).

Nustačius, kad ženklai panašūs, toliau jie tikrinami prekių ir (arba) paslaugų panašumo kontekste. Prekių (paslaugų), kurioms ženklai registruojami, vienarūšiškumas nustatomas pagal Metodiniuose nurodymuose įtvirtintus kriterijus - prekių (paslaugų) rūšį, paskirtį bei realizavimo sąlygas. Vertinant prekių panašumą, turi būti atsižvelgta į visas reikšmingas aplinkybes, susijusias su tomis prekėmis. Šios aplinkybės *inter alia* apima prekių rūšį, paskirtį ir vartojimo būdą bei tai, ar tos prekės yra konkuruojančios, ar papildančios viena kitą (*1998 m. rugsėjo 29 d. Teisingumo Teismo sprendimo byloje Canon Kabushiki Kaisha v. Metro-Goldwyn-Mayer Inc., C-39/97, 23 p.*).

Lyginant ankstesnio ir protestuojamo ženklų 33 klasės prekių sąrašus, nustatyta, kad ginčijamas ženklas registruotas tapačioms 33 klasės prekėms „svaigieji gėrimai, išskyrus alų; spiritiniai gėrimai“. Visos kitos detaliai išvardintos protestuojamos 33 klasės prekės patenka į suinteresuoto asmens prekių „alkoholiniai gėrimai (išskyrus alų)“ kategoriją, yra tapačios pagal rūšį – svaigieji gėrimai, paskirtį, realizuojamos tose pačiose parduotuvėse bei jų skyriuose, yra konkuruojančios, pakeičiančios vienos kitas, gaminamos tų pačių gamintojų ir skirtos tam pačiam vartotojų ratui.

Užprotestuoto ženklo 32 klasės prekių sąraše nurodytos prekės „alus“ yra panašios į ankstesniu ženklu žymimas prekes „alkoholiniai gėrimai (išskyrus alų)“, nes šios prekės priskirtinos alkoholinių gėrimų grupei, skirtos tiems patiems vartotojams, sutampa jų prekybos vietos (restoranai, barai, alkoholinių gėrimų parduotuvės, gretimi skyriai prekybos centruose), vartojimo būdas, taip pat jos gali būti vartojamos kartu, pvz., kokteiliuose. Kitos protestuojamos 32 klasės prekės taip pat laikomos panašiomis į 33 klasės prekes, kadangi visos ginčijamos prekės yra gėrimai arba ingredientai, reikalingi paruošti gėrimams. Alkoholiniai gėrimai apima ir gėrimus su mažu alkoholio kiekiu, tokius kaip alų su gazuotu limonadu ar sodos vandeniu, sidrą ir kt. – šios prekės gali būti skirtos atsigaivinimui, taigi tai alternatyvios, konkuruojančios tarpusavyje bei papildančios vienos kitas prekės, realizuojamos tomis pačiomis sąlygomis bei skirtos tiems patiems vartotojams. Analogiškų prekių panašumas pripažintas 2012-06-21 Bendrojo Teismo sprendime byloje *Kavaklidere-Europe v Vidaus rinkos derinimo tarnyba (prekių ženklams ir pramoniniam dizainui) (VRDT) T-276/09*. Apibendrinant darytina išvada, kad lyginamieji ženklai yra skirti panašioms prekėms žymėti.

Kaip yra pažymėta teisminėje praktikoje, visuomenės suklaidinimo galimybė *inter alia* apima ir suklaidinimą dėl prekių komercinės kilmės šaltinio (žr., pvz., ETT 1998 m. rugsėjo 29 d. prejudicinio sprendimo *Canon Kabushiki Kaisha v. Metro-Golwyn-Mayer Inc.*, C-39/97, Rink. 1998, p. I-5507, 26-30 punktai; Lietuvos Aukščiausiojo Teismo Civilinių bylų skyriaus teisėjų kolegijos 2003 m. sausio 7 d. nutartis, priim-

ta civilinėje byloje *Zakrytoje akcionernoje obščestvo „TORGOVYJ DOM POTOMKOV POSTAVČIKA DVORA EGO IMPERATORSTOGO VELIČESTVA P. A. SMIRNOV (Rusijos Federacija) v. UDV NORTH AMERICA, Inc. (GUINESS UDV NORTH AMERICA, Inc.) (Jugtinės Amerikos Valstijos) ir Lietuvos Respublikos valstybinis patentų biuras*, bylos Nr. 3K-3-167/2003). Pagal susiformavusią praktiką, vertinant suklaidinimo tikimybę atsižvelgiama į numanomą protingai atidaus bei apdairaus paprasto vartotojo suvokimą (*1997 m. lapkričio 11 d. Teisingumo Teismo sprendimo SABEL, C251/95, 23 p.; 1998 m. liepos 16 d. Sprendimas Gut Springenheide ir Tusky, sprendimo C210/96, 31 p., 1999 m. birželio 22 d. Sprendimo Lloyd Schuhfabrik Meyer, C342/97, 25 ir 26 p.*). Šiuo atveju esant lyginamų ženklų panašumui bei prekių tapatumui ir panašumui, darytina išvada, kad egzistuoja visuomenės suklaidinimo galimybė.

Apibendrinant tai, kas išdėstyta, konstatuojama, kad buvo nustatytos visos aplinkybės pagal pareikštą protesto pagrindą – PŽĮ 7 straipsnio 1 dalies 2 punktą, todėl protestas laikytinas pagrįstu ir yra tenkintinas.

IV. APELIACINIO SKYRIAUS IŠVADA

Apeliacinis skyrius, vadovaudamasis Lietuvos Respublikos prekių ženklų įstatymo 18 straipsnio 5 dalies 1 punktu,

n u t a r i a

protestą tenkinti ir nesuteikti apsaugos Lietuvoje ženklo „WHITE EAGLE“ tarptautinei registracijai Nr. 1183514.

Apeliacinio skyriaus sprendimas per 6 mėnesius nuo priėmimo dienos gali būti skundžiamas Vilniaus apygardos teismui.

LIETUVOS RESPUBLIKOS VALSTYBINIO PATENTŲ BIURO APELIACINIO SKYRIAUS S P R E N D I M A S

2014 m. gruodžio 19 d. Nr. 2Ap-1645 Vilnius

Lietuvos Respublikos valstybinio patentų biuro Apeliacinis skyrius (toliau – Apeliacinis skyrius) rašytinio proceso tvarka išnagrinėjo suinteresuoto asmens PHARMADIET, S.L.U. (Ispanija, ES), atstovaujamo advokato Stasio Drazdausko, protestą Nr. PNZ-260 ir suinteresuoto asmens Fidia Farmaceutici S.p.A. (Italija, IT), atstovaujamo patentinės patikėtinės Marijos Lenkutienės protestą Nr. PNZ-265 dėl UAB „LAIFARMA“ (Lietuva, LT) priklausančios prekių ženklo „Hyaloran“ registracijos Nr. 67870 pripažinimo negaliojančia.

I. PROTESTO TURINYS

2014-03-26 suinteresuotas asmuo PHARMADIET, S.L.U. Apeliaciniam skyriui padavė protestą Nr. PNZ-260 dėl UAB „LAIFARMA“ priklausančio prekių ženklo „Hyaloran“ registracijos Nr. 67870 pripažinimo negaliojančia.

2014-03-27 suinteresuotas asmuo Fidia Farmaceutici S.p.A. Apeliaciniam skyriui padavė protestą Nr. PNZ-265 dėl tos pačios prekių ženklo registracijos pripažinimo negaliojančia.

2014-07-22 pagal Apeliacijų ir protestų nagrinėjimo taisyklių AP/02/2009 61 punktą priimtas nutarimas protestus Nr. PNZ-260 ir Nr. PNZ-265 nagrinėti kartu.

Protestuose suinteresuoti asmenys nurodė, kad užprotestuoto prekių ženklo registracija neatitinka Lietuvos Respublikos prekių ženklų įstatymo (Žin., 2000, Nr. 92-2844) (toliau – PŽĮ) 7 straipsnio 1 dalies 2 punkto reikalavimų.

III. SPRENDIMO MOTYVAI

Suinteresuoti asmenys protestus grindė PŽĮ 7 straipsnio 1 dalies 2 punktu, kuris nustato, kad ženklo registracija pripažįstama negaliojančia, jeigu jis yra tapatus įregistruotam ar pareikštam registruoti ankstesniam ženklui tapačioms ar panašioms prekėms ir (ar) paslaugoms arba klaidinamai į jį panašus ir dėl to yra galimybė suklaidinti visuomenę, įskaitant klaidinamą asociaciją su ankstesniu ženklu.

Tam, kad prekių ženklo registracija būtų pripažinta negaliojančia remiantis šia įstatymo nuostata, būtina žemiau išvardintų aplinkybių visuma:

- vėlesnė ginčijamo prekių ženklo registracija,
- ginčijamo prekių ženklo tapatumas ar klaidinamas panašumas į ankstesnį prekių ženklą,

- prekių ir (ar) paslaugų, kurioms žymėti registruojamas ginčijamas prekių ženklas, tapatumas ar klaidinamas panašumas į ankstesniu prekių ženklu žymimas prekes ir (ar) paslaugas, galimybė suklaidinti visuomenę dėl prekių ženklų savininko.

Nustačius, kad egzistuoja visų šių aplinkybių visuma, prekių ženklo registracija gali būti pripažįstama negaliojančia visoms ar daliai prekių ir (ar) paslaugų (PŽĮ 18 straipsnio 5 dalies 1 punktas).

Suinteresuotas asmuo PHARMADIET, S.L.U. protestą Nr. PNZ-260 grindė Europos Bendrijos prekių ženklo „HYALORAL“ registracija Nr. 011073285, paraiškos padavimo Vidaus rinkos derinimo tarnybai (toliau – VRDT) data 2012-07-26. Ženklas registruotas 5 klasės prekėms „veterinarijos preparatai, maisto medžiagos medicinos reikmėms“ ir 31 klasės prekėms „pašarai“.

Suinteresuotas asmuo Fidia Farmaceutici S.p.A. protestą Nr. PNZ-265 grindė prekių ženklo „HYALGAN“ registracija Nr. 68242, paraiškos Nr. 2013 0406 padavimo Valstybiniam Patentų biurui (toliau – VPB) data 2008-03-19. Ženklas registruotas 5 klasės prekėms „farmacijos ir veterinarijos preparatai; higienos preparatai medicinos reikmėms“.

Užprotestuotas prekių ženklas – „Hyaloran“, registracijos Nr. 67870, paraiška Nr. 2012 2125 šiam ženklui registruoti VPB paduota 2012-11-28. Ženklas pareikštas registruoti 5 klasės prekėms „farmacijos ir veterinarijos preparatai; higienos preparatai (medicinos reikmėms); dietiniai produktai (medicinos reikmėms); kūdikių maistas; pleistrai; tvarsliava; dantų plombavimo ir dantų išlajų gamybos medžiagos; dezinfekavimo preparatai; kenkėjų naikinimo preparatai; fungicidai; herbicidai“.

Protestai pareikšti visų 5 klasės prekių atžvilgiu.

Vadovaujantis PŽĮ 7 straipsnio 2 dalies 1 ir 4 punktais, suinteresuotų asmenų prekių ženklai yra ankstesni ženklai negu protestuojamas ženklas.

Nustatant suklaidinimo galimybės egzistavimą, prekių ženklai turi būti palyginti atliekant bendrą ženklų vizualaus, fonetinio ir semantinio panašumo įvertinimą. Palyginimas turi būti paremtas bendru ženklų sukuriamu įspūdžiu, turint omenyje jų skiriamuosius ir dominuojančius elementus (*Europos Teisingumo Teismo 1997 m. lapkričio 11 d. sprendimas byloje Sabel BV v. Puma AG, Rudolf Dassler Sport, bylos Nr. C-251/95, 23 p.*). Metodinių nurodymų dėl prekių ir paslaugų ženklų tapatumo bei panašumo nustatymo, patvirtintų Valstybinio patentų biuro direktoriaus 1996-07-11 įsakymu Nr. 28, 2.2 punkte nustatyta, kad ženklų panašumą lemia juose esančių elementų bendrumas. Panašumui turi įtakos sutampančių ir nesutampančių elementų santykis, taip pat jų svarba ženklų kompozicijoje. Bendriausias ženklų panašumo kriterijus yra bendras suvokimo įspūdis, kurį sukelia ženklas ir jo vaizdo prasmė, dėl ko vartotojai ūkinėje veikloje gali ženklus supainioti, nepaisant tam tikrų juos sudarančių elementų skirtumų.

Suinteresuoto asmens PHARMADIET, S.L.U. prekių ženklas „HYALORAL“ (reg. Nr. 011073285) yra žodinis, sudarytas iš žodžio „HYALORAL“, užrašyto didžiosiomis lotyniškos abėcėlės raidėmis, standartiniu šriftu.

Suinteresuoto asmens Fidia Farmaceutici S.p.A. prekių ženklas „HYALGAN“ (reg. Nr. 68242) yra žodinis, sudarytas iš žodžio „HYALGAN“, užrašyto didžiosiomis lotyniškos abėcėlės raidėmis, standartiniu šriftu.

Užprotestuotas ženklas „Hyaloran“ (reg. Nr. 67870) yra žodinis, sudarytas iš žodžio „Hyaloran“, užrašyto lotyniškos abėcėlės raidėmis, standartiniu šriftu, pirma raidė yra didžioji, visos kitos mažosios. Jokių papildomų elementų ženkle nėra.

Lyginant protestuojamą ženklą su ankstesniu ženklu „HYALORAL“ (Nr. 011073285), nustatyta, kad pagrindiniai (dominuojantys) ženklų elementai yra žodžiai „HYALORAL“ ir „Hyaloran“. Šie ženklai yra panašūs vizualiai, nes juos sudaro tapataus ilgio žodžiai, sudaryti iš 9 raidžių, iš kurių 8 raidės sutampa, jų išsidėstymo seka žodžiuose yra identiška, ženklai skiriasi tik paskutinėmis raidėmis. Ženkluose esantis skirtumas tarp „L“ ir „n“ yra nereikšmingas ženklų panašumo aspektu, kadangi besiskiriančios raidės yra žodžių galūnėse. Ženklų išpildymas didžiosiomis ar mažosiomis raidėmis nėra esminis skirtumas, nes vartotojo bendrą suvokimo įspūdį įtakoja pats žodis, bet ne jo išpildymas, ypač kai jis pateiktas standartiniu šriftu. Fonetiškai ženklai „HYALORAL“ ir „Hyaloran“ pasižymi aukštu panašumo laipsniu, nes sutampa didžioji žodžių dalis HYALORA-, skiemenų skaičius, žodiniai elementai nežymiai skiriasi tik galūnėje esančiais garsais „L“ ir „n“. Semantiškai ženklų palyginimas nėra įmanomas, nes dominuojančius elementus sudaro dirbtiniai žodžiai, neturintys konkrečios prasmės. Įvertinus tai, darytina išvada, kad protestuojamas ženklas „Hyaloran“ (reg. Nr. 67870) yra klaidinamai panašus į suinteresuoto asmens prekių ženklą „HYALORAL“ (reg. Nr. 011073285).

Lyginant protestuojamą ženklą su ankstesniu ženklu „HYALGAN“ (reg. Nr. 68242), nustatyta, kad bendrą ženklų suvokimo įspūdį formuoja žodžiai „HYALGAN“ ir „Hyaloran“. Lyginamieji ženklai yra panašūs vizualiai, nes yra sudaryti iš panašaus raidžių skaičiaus (7 ir 8 raidės), iš kurių pirmosios 4 raidės (HYAL-) visiškai sutampa, jų išsidėstymo seka žodžiuose yra identiška. Ženklai skiriasi galūnėmis „-GAN“ ir „-loran“, tačiau ir čia esama panašumo dėl paskutinių raidžių „-AN“, „-an“ sutapimo. Grafiniai skirtumai tarp didžiųjų ar mažųjų raidžių nėra esminiai, kuriuos vartotojas galėtų prisiminti. Ženklai yra panašūs fonetiškai dėl pradžioje bei galūnėse esančių dalių HYAL- ir –AN sutapimo. Semantiškai ženklų palyginimas nėra įmanomas, nes dominuojančius elementus sudaro dirbtiniai žodžiai, neturintys konkrečios prasmės. Įvertinus

išdėstytas aplinkybes, darytina išvada, kad protestuojamas ženklas „Hyaloran“ (reg. Nr. 67870) yra klaidinamai panašus į suinteresuoto asmens prekių ženklą „HYALGAN“ (reg. Nr. 68242).

Nustačius, kad ženklai panašūs, toliau jie tikrinami prekių ir (arba) paslaugų panašumo kontekste. Prekių (paslaugų), kurioms ženklai registruojami, vienarūšiškumas nustatomas pagal Metodiniuose nurodymuose įtvirtintus kriterijus – prekių (paslaugų) rūšį, paskirtį bei realizavimo sąlygas (4.1 p.). Siekiant įvertinti nagrinėjamų prekių ar paslaugų panašumą, reikia atsižvelgti į visus svarbius, ryšį tarp prekių ar paslaugų apibūdinančius, veiksnius. Šie veiksniai visų pirma apima jų rūšį, paskirtį, naudojimą ir tai, ar jos yra konkuruojančios tarpusavyje, ar papildančios vienos kitas (*1998 m. rugsėjo 29 d. Europos Teisingumo Teismo sprendimo byloje Canon Kabushiki Kaisha v. Metro-Goldwyn-Mayer Inc., C-39/97, 23 p.; 2008 m. gruodžio 18 d. Teisingumo Teismo sprendimo byloje Editions Albert René v. VRDT, C-16/06 P, 65 punktas)*.

Protestuojamas ženklas registruojamas 5 klasės prekėms „farmacijos ir veterinarijos preparatai; higienos preparatai (medicinos reikmėms); dietiniai produktai (medicinos reikmėms); kūdikių maistas; pleistrai; tvarsliava; dantų plombavimo ir dantų išlajų gamybos medžiagos; dezinfekavimo preparatai; kenkėjų naikinimo preparatai; fungicidai; herbicidai“.

Suinteresuoto asmens PHARMADIET, S.L.U. ženklas „HYALORAL“ (Nr. 011073285) registruotas 5 klasės prekėms „veterinarijos preparatai, dietinės medžiagos medicinos reikmėms“. Lyginant ginčijamo ženklo prekių sąrašą su šiomis suinteresuoto asmens prekėmis, akivaizdu, kad ženklai registruoti tapačioms 5 klasės prekėms „veterinarijos preparatai“. Protestuojamos prekės „dietiniai produktai (medicinos reikmėms)“ iš esmės sutampa su ankstesniu ženklu žymimomis prekėmis „dietinės medžiagos medicinos reikmėms“, prekės „kūdikių maistas“ yra panašios į šias suinteresuoto asmens prekes dėl specialios paskirties (maitinimo bei ir fizinės sveikatos užtikrinimo) bei platinimo kanalų sutapimo. Protestuojamo ženklo prekių sąraše nurodytos prekės „farmacijos preparatai“ yra plati kategorija, apimanti medžiagas ar medžiagų kombinacijas žmonių ar gyvūnų ligų gydymui ar prevencijai, veterinariniai preparatai patenka į farmacinių preparatų sąvoką, todėl konstatuotina, kad ginčijamas ženklas registruojamas tapačioms ir panašioms prekėms. Ginčijamo ženklo prekių sąraše nurodytos prekės „higienos preparatai medicinos reikmėms“, „pleistrai, tvarsliava“ ir „dezinfekavimo preparatai“ yra panašios į suinteresuoto asmens prekes „veterinarijos preparatai“, nes papildo šias prekes, yra naudojamos kartu su veterinarijos preparatais, pvz., po chirurginių operacijų, žaizdų valymui ir pan. Šių prekių platinimo kanalai ir gamintojai gali sutapti. „Dantų plombavimo ir dantų išlajų gamybos medžiagos“ yra panašios į ankstesnes prekes „veterinarijos preparatai“ dėl paskirties (pvz., veterinarinė odontologija) ir platinimo kanalų sutapimo. Ginčijamos prekės „fungicidai“ apima fungicidinį poveikį (grybelių augimą slopinančius) turinčius preparatus, todėl gali patekti į „veterinarijos preparatų“ kategoriją. „Kenkėjų naikinimo preparatai“ skirti tam pačiam tikslui kaip suinteresuoto asmens „veterinarijos preparatai“ – gydyti ar užkirsti kelią gyvūnų ligoms (šiuo atveju sukeltoms parazitų), tikėtinas šių prekių gamintojų ir realizavimo sąlygų sutapimas.

Tačiau ginčijamų 5 klasės prekių „herbicidai“ panašumas į suinteresuoto asmens prekes negalėtų būti pripažintas. Pagrindinė ir svarbiausia herbicidų paskirtis – augalų apsauga nuo piktžolių, šios prekės gaminamos skirtingų gamintojų nei „veterinarijos preparatai.“ Taip pat negalima pripažinti ginčijamų prekių „herbicidai“ panašumo į 31 klasės prekes „pašarai“. Vien ta aplinkybė, kad viena prekė yra naudojama kitos prekės palankesnei gamybai (pvz., herbicidai naudojami geresniam derliui gauti), nėra savaime pakankama šių prekių panašumo konstatavimui. VRDT praktikoje pripažįstama, kad skiriasi 31 ir 5 klasių prekių rūšis, paskirtis, gamintojai, vartojimo pobūdis bei platinimo kanalai, jos nėra konkuruojančios ar papildančios vienos kitas, pvz., VRDT Protestų skyriaus sprendimas proteste Nr. B 2 298 431.

Suinteresuoto asmens Fidia Farmaceutici S.p.A. ženklas „HYALGAN“ (reg. Nr. 68242) registruotas 5 klasės prekėms „farmacijos ir veterinarijos preparatai; higienos preparatai medicinos reikmėms“. Lyginant protestuojamas prekes su šiomis ankstesniu ženklu žymimomis prekėmis, nustatyta, kad ženklai registruoti tapačioms 5 klasės prekėms „farmacijos ir veterinarijos preparatai; higienos preparatai (medicinos reikmėms)“. Dėl likusių 5 klasės prekių pažymėtina, kad Apeliacinis skyrius savo sprendimuose yra konstatavęs, kad prekių „dietiniai produktai (medicinos reikmėms)“ ir farmacinių preparatų paskirtis yra panaši – pacientų sveikatos būklės gerinimas, sutampa šių prekių vartotojų ratas ir realizavimo sąlygos, todėl lyginamos prekės yra panašios. VRDT praktikoje šios prekės laikomos panašiomis (*Rekomendacijos dėl Bendrijos prekių ženklų ekspertizės VRDT, C dalis Protestai, 2 skirsnis Tapatumas ir suklaidinimo tikimybė, 2 skyrius Prekių ir paslaugų palyginimas, 39-40 psl.; patvirtintos 2013-12-04 VRDT prezidento sprendimu Nr. EX-13-5, http://oami.europa.eu*).

Ginčijamo ženklo prekių sąraše nurodytos prekės „pleistrai, tvarsliava“ ir „dezinfekavimo preparatai“ yra panašios į suinteresuoto asmens prekes „farmaciniai preparatai“ bei „higienos preparatai“, nes jos papildo ankstesniu ženklu žymimas prekes, yra naudojamos kartu su farmaciniais produktais, pvz., po chirurginių operacijų ar dantų gydymo, žaizdų valymui ir gydymui, gali būti skiriamos gydytojų užtikrinant medicininę priežiūrą ir pan. Šių prekių platinimo kanalai, galutiniai vartotojai ir gamintojai gali sutapti. „Dantų plombavimo ir dantų išlajų gamybos medžiagos“ panašios į ankstesniu ženklu žymimas prekes „farmaciniai preparatai“ bei „higienos preparatai“ dėl paskirties, galutinių varto-

tojų ir platinimo kanalų sutapimo. Protestuojamo ženklo prekių sąraše nurodytos prekės „kūdikių maistas“ apima specialius produktus, skirtus kūdikių maitinimui, tarp šių prekių ir ankstesnio ženklo sąraše nurodytų prekių „farmaciniai preparatai“ egzistuoja panašumas dėl paskirties ir platinimo kanalų sutapimo.

Ginčijamos prekės „fungicidai“ patenka į platesnę farmacinių preparatų kategoriją. „Kenkėjų naikinimo preparatai“ skirti tam pačiam tikslui kaip suinteresuoto asmens „farmaciniai ir veterinarijos preparatai“ – gydyti ar užkirsti kelią žmonių ar gyvūnų ligoms (šiuo atveju sukeltoms parazitų), tikėtinas šių prekių gamintojų ir realizavimo sąlygų sutapimas. Nurodytos prekės laikomos panašiomis ir VRDT praktikoje, pvz., Protestų skyriaus sprendimai protestuose Nr. B 1 912 180, B 1 442 674).

Pažymėtina, kad ginčijamų 5 klasės prekių „herbicidai“ panašumas į suinteresuoto asmens prekes „farmacijos ir veterinarijos preparatai; higienos preparatai medicinos reikmėms“ negalėtų būti konstatuotas. Skiriasi šių prekių paskirtis – herbicidai nėra naudojami žmonių ar gyvūnų ligų gydymo ar sveikatos užtikrinimo procesuose, šios prekės gaminamos skirtingų gamintojų, platinamos ir parduodamos skirtingose prekybos vietose, jos nėra nei konkuruojančios, nei papildančios vienos kitas (pvz. VRDT Protestų skyriaus sprendimuose protestuose Nr. B 1 912 180, B 1 442 674, B 2 215 690 pripažintas lyginamų prekių nepanašumas).

Visuomenės suklaidinimo galimybė turi būti įvertinama globaliai (bendrai), imant domėn visus faktorius, reikšmingus konkrečiomis bylos aplinkybėmis. (Europos Teisingumo Teismo 1997 m. lapkričio 11 d. sprendimas, priimtas byloje Sabel BV v. Puma AG, Rudolf Dassler Sport, bylos Nr. C-251/95 (ECR, 1997, I-6191), Europos Teisingumo Teismo 1998 m. rugsėjo 29 d. sprendimas, priimtas byloje Canon Kabushiki Kaisha v. Metro-Goldwyn-Mayer Inc., bylos Nr. C-39/97 (ECR, 1998, I-5507), Europos Teisingumo Teismo 1999 m. birželio 22 d. sprendimas, priimtas byloje *Lloyd Schuhfabrik Meyer & Co. GmbH v. Klijsen Handel BV,* bylos Nr. C-342/97, (ECR, 1999, I-3819), Europos Teisingumo Teismo 2000 m. birželio 22 d. sprendimas byloje *Marca Mode CV v. Adidas AG and Adidas Benelux BV*, bylos Nr. C-425/98 (ECR, 2000, I-4861). Kaip jau buvo minėta, globalus (bendras) suklaidinimo galimybės įvertinimas, priklausantis nuo vizualinio, fonetinio ir prasminio konkrečių ženklų panašumo, turi būti paremtas bendru jų sukuriamu įspūdžiu, turint galvoje, konkrečiai - jų skiriamuosius ir dominuojančius (svarbiausius) elementus (Europos Teisingumo Teismo 1997 m. lapkričio 11 d. sprendimas, priimtas byloje *Sabel BV v. Puma AG, Rudolf Dassler Sport*, bylos Nr. C-251/95 (ECR, 1997, I-6191), Europos Teisingumo Teismo 1999 m. birželio 22 d. sprendimas, priimtas byloje *Lloyd Schuhfabrik Meyer & Co. GmbH v. Klijsen Handel BV,* bylos Nr. C-342/97, (ECR, 1999, I-3819). Iš to darytina išvada, kad suklaidinimo galimybė yra vertinamojo pobūdžio teisinė kategorija. Konkrečiu atveju, esant lyginamųjų ženklų panašumui bei dalies 5 klasės prekių tapatumui bei panašumui, darytina išvada, kad egzistuoja ir visuomenės suklaidinimo galimybė.

Pagal tai, kas išdėstyta, konstatuojama, kad nagrinėjamu atveju buvo nustatytos visos aplinkybės pagal PŽĮ 7 straipsnio 1 dalies 2 punkto nuostatas, t.y. buvo nustatyta, kad protestuojamas ženklas yra klaidinamai panašus į ankstesnius suinteresuotų asmenų ženklus ir yra pareikštas registruoti iš dalies tapačioms bei panašioms 5 klasės prekėms žymėti, todėl egzistuoja vartotojų suklaidinimo galimybė.

IV. APELIACINIO SKYRIAUS IŠVADA

Apeliacinis skyrius, vadovaudamasis Lietuvos Respublikos prekių ženklų įstatymo 18 straipsnio 5 dalies 1 punktu,

n u t a r i a

protestus tenkinti iš dalies ir prekių ženklo „Hyaloran“ registraciją Nr. 67870 pripažinti negaliojančia 5 klasės prekėms „farmacijos ir veterinarijos preparatai; higienos preparatai medicinos reikmėms; dietiniai produktai (medicinos reikmėms), kūdikių maistas; pleistrai; tvarsliava; dantų plombavimo ir datų išlajų gamybos medžiagos; dezinfekavimo preparatai; kenkėjų naikinimo preparatai; fungicidai“.

Apeliacinio skyriaus sprendimas per 6 mėnesius nuo priėmimo dienos gali būti skundžiamas Vilniaus apygardos teismui.

LIETUVOS RESPUBLIKOS VALSTYBINIO PATENTŲ BIURO APELIACINIO SKYRIAUS S P R E N D I M A S

2014 m. gruodžio 22 d. Nr. 2Ap-1646 Vilnius

Lietuvos Respublikos valstybinio patentų biuro Apeliacinis skyrius (toliau – Apeliacinis skyrius) rašytinio proceso tvarka išnagrinėjo suinteresuoto asmens Prada S.A. (Liuksemburgas, LU), atstovaujamo patentinės patikėtinės Marijos Lenkutienės, protestą Nr. PNZ-262 dėl OBSHCHESTVO S OGRANICHENNOI OTVETSTVENNOSTYU „ALMAZ-M“ (Rusija, RU) priklausančios prekių ženklo „LINEA ROSSA“ registracijos Nr. 67907 pripažinimo negaliojančia.

I. PROTESTO TURINYS

2014-03-26 suinteresuotas asmuo Prada S.A. Apeliaciniam skyriui padavė protestą Nr. PNZ-262, prašydamas pripažinti negaliojančia OBSHCHESTVO S OGRANICHENNOI OTVETSTVENNOSTYU „ALMAZ-M“ priklausančią prekių ženklo „LINEA ROSSA“ registraciją Nr. 67907.

Proteste suinteresuotas asmuo nurodė, kad užprotestuoto prekių ženklo registracija neatitinka Lietuvos Respublikos prekių ženklų įstatymo (Žin., 2000, Nr. 92-2844) (toliau – PŽĮ) 7 straipsnio 1 dalies 2 punkto reikalavimų.

III. SPRENDIMO MOTYVAI

Suinteresuotas asmuo protestą grindė PŽĮ 7 straipsnio 1 dalies 2 punktu, kuris nustato, kad ženklo registracija pripažįstama negaliojančia, jeigu jis yra tapatus įregistruotam ar pareikštam registruoti ankstesniam ženklui tapačioms ar panašioms prekėms ir (ar) paslaugoms arba klaidinamai į jį panašus ir dėl to yra galimybė suklaidinti visuomenę, įskaitant klaidinamą asociaciją su ankstesniu ženklu.

Tam, kad prekių ženklo registracija būtų pripažinta negaliojančia remiantis šia įstatymo nuostata, būtina žemiau išvardintų aplinkybių visuma:

- vėlesnė ginčijamo prekių ženklo registracija,
- ginčijamo prekių ženklo tapatumas ar klaidinamas panašumas į ankstesnį prekių ženklą,
- prekių ir (ar) paslaugų, kurioms žymėti registruojamas ginčijamas prekių ženklas, tapatumas ar klaidinamas panašumas į ankstesniu prekių ženklu žymimas prekes ir (ar) paslaugas, galimybė suklaidinti visuomenę dėl prekių ženklų savininko.

Nustačius, kad egzistuoja visų šių aplinkybių visuma, prekių ženklo registracija gali būti pripažįstama negaliojančia visoms ar daliai prekių ir (ar) paslaugų (PŽĮ 18 straipsnio 5 dalies 1 punktas).

Suinteresuotas asmuo protestą grindė šiomis jam priklausančiomis Europos Bendrijos prekių ženklų registracijomis:

1. „LINEA ROSSA“ registracija Nr. 004669421, paraiškos padavimo data 2005-10-06. Be 9, 18, 25 ir 35 klasių prekių ir paslaugų ženklas registruotas 3 klasės prekėms „balinimo preparatai ir kitos skalbimo medžiagos; valymo, poliravimo, šveitimo ir švitrinamojo apdirbimo preparatai; muilas, parfumerija, eteriniai aliejai; kosmetika, plaukų losjonai; dantų milteliai ir pastos“;
2. „LUNA ROSSA“ registracija Nr. 010239515, paraiškos padavimo data 2011-09-05. Be 9 ir 25 klasių prekių ženklas registruotas 3 klasės prekėms „kosmetika, būtent dieniniai ir naktiniai kremai, odos valymo losjonai ir veido bei kūno kremai, vonių burbulai (putos), skutimosi putos; preparatai po skutimosi, grimas, grimo pagrindas, nagų lakas, dezodorantai vyrams ir moterims, rankų muilas ir vaikų muilas, šampūnai, plaukų skalavimo preparatai; kvepalai; tualetinis vanduo ir eteriniai aliejai moterų ir vyrų reikmėms; plaukų priežiūros priemonės, būtent, plaukų lakas“.

Užprotestuotas prekių ženklas – „LINEA ROSSA“ registracijos Nr. 67907, paraiška Nr. 2012 2224 šiam ženklui registruoti Valstybiniam patentų biurui paduota 2012-12-13. Ženklas registruotas šioms protestuojamoms 3 klasės prekėms „balinimo preparatai ir kitos skalbimo medžiagos; valymo, poliravimo, šveitimo ir švitrinamojo apdirbimo preparatai; muilas, būtent skystas muilas intymiai higienai; parfumerija, eteriniai aliejai, kosmetika, plaukų losjonai; dantų milteliai ir pastos“.

Lietuvos Respublikos prekių ženklų įstatymo 7 straipsnio 2 dalies 4 punkte nurodyta, kad ankstesnis ženklas yra Bendrijos prekių ženklas, kurio paraiškos padavimo data pagal Reglamentą dėl Bendrijos prekių ženklo yra ankstesnė už šio straipsnio 1 dalyje nurodyto ženklo paraiškos padavimo datą, prireikus atsižvelgiant į prašomą suteikti ar suteiktą prioritetą. Remiantis šia įstatymo nuostata, suinteresuoto asmens prekių ženklai yra ankstesni ženklai negu protestuojamas ženklas.

Nustatant suklaidinimo galimybės egzistavimą, prekių ženklai turi būti palyginti atliekant bendrą ženklų vizualaus, fonetinio ir semantinio panašumo įvertinimą. Palyginimas turi būti paremtas bendru ženklų sukuriamu įspūdžiu, turint omenyje jų skiriamuosius ir dominuojančius elementus (*Europos Teisingumo Teismo 1997 m. lapkričio 11 d. sprendimas byloje Sabel BV v. Puma AG, Rudolf Dassler Sport, bylos Nr. C-251/95, 23 p.*). Metodinių nurodymų dėl prekių ir paslaugų ženklų tapatumo bei panašumo nustatymo, patvirtintų Valstybinio patentų biuro direktoriaus 1996-

07-11 įsakymu Nr. 28 (toliau – Metodiniai nurodymai) 2.1 punkte nustatyta, kad ženklų tapatumą lemia, kai sutampa visos juose esančių elementų detalės (užrašai, figūros, grafika, spalvos). Šių nurodymų 2.2 punkte nustatyta, kad ženklų panašumą lemia juose esančių elementų bendrumas. Panašumui turi įtakos sutampančių ir nesutampančių elementų santykis, taip pat jų svarba ženklų kompozicijoje. Bendriausias ženklų panašumo kriterijus yra bendras suvokimo įspūdis, kurį sukelia ženklas ir jo vaizdo prasmė, dėl ko vartotojai ūkinėje veikloje gali ženklus supainioti, nepaisant tam tikrų juos sudarančių elementų skirtumų.

Suinteresuoto asmens prekių ženklas „LINEA ROSSA“ (reg. Nr. 004669421) yra žodinis, užrašytas didžiosiomis lotyniškos abėcėlės raidėmis, standartiniu šriftu.

Suinteresuoto asmens prekių ženklas „LUNA ROSSA“ (reg. Nr. 010239515) yra žodinis-vaizdinis, sudarytas iš žodžių junginio „LUNA ROSSA“, užrašyto didžiosiomis lotyniškos abėcėlės raidėmis. Šie žodiniai elementai išpildyti balta spalva ir įkomponuoti raudonos spalvos siauroje juostoje (dešinėje juostos pusėje).

Užprotestuotas ženklas „LINEA ROSSA“ (reg. Nr. 67907) yra žodinis, užrašytas didžiosiomis lotyniškos abėcėlės raidėmis, standartiniu šriftu. Jokių papildomų elementų ženkle nėra.

Lyginant protestuojamą ženklą su ankstesniu ženklu „LINEA ROSSA“ (reg. Nr. 004669421), nustatyta, kad ženklus sudaro tie patys žodžiai, užrašyti standartiniu šriftu, lotyniškos abėcėlės didžiosiomis raidėmis ir jokių papildomų elementų ženkluose nėra, todėl ženklai laikytini tapačiais vizualiai ir fonetiškai. Kadangi italų kalba nepatenka į geriausiai Lietuvos gyventojams žinomų kalbų sąrašą (*Special Eurobarometer 386, Europeans and their languages,* February – March 2012, http://ec.europa.eu/public_opinion/archives/ebs/ebs_386_en.pdf), žodžių junginys „LINEA ROSSA“ turėtų būti laikomas dirbtiniu Lietuvos vartotojų tarpe, tačiau neatmestina, kad tie vartotojai, kurie moka italų kalbą, supras tapačią lyginamų ženklų prasmę (*linea* – *linija*, *rossa* – *raudona*, V. Petrauskas. Italų – lietuvių kalbų žodynas, Leidykla „Žodynas“, Vilnius 1993, 409, 594 psl.). Įvertinus tai, konstatuojama, kad protestuojamas ženklas „LINEA ROSSA“ (reg. Nr. 67907) yra tapatus ankstesniam ženklui „LINEA ROSSA“ (reg. Nr. 004669421).

Nustačius, kad ženklai tapatūs, toliau jie tikrinami prekių ir (arba) paslaugų panašumo kontekste. Prekių (paslaugų), kurioms ženklai registruojami, vienarūšiškumas nustatomas pagal Metodiniuose nurodymuose įtvirtintus kriterijus - prekių (paslaugų) rūšį, paskirtį bei realizavimo sąlygas. Vertinant prekių panašumą, turi būti atsižvelgta į visas reikšmingas aplinkybes, susijusias su tomis prekėmis. Šios aplinkybės *inter alia* apima prekių rūšį, paskirtį ir vartojimo būdą bei tai, ar tos prekės yra konkuruojančios, ar papildančios viena kitą (*1998 m. rugsėjo 29 d. Teisingumo Teismo sprendimo byloje Canon Kabushiki Kaisha v. Metro-Goldwyn-Mayer Inc., C-39/97, 23 p.*).

Lyginant prekių, kurioms registruoti ženklai, sąrašus nustatyta, kad protestuojamas ženklas registruotas analogiškai nurodytoms tapačioms prekėms „balinimo preparatai ir kitos skalbimo medžiagos; valymo, poliravimo, šveitimo ir švitrinamojo apdirbimo preparatai; parfumerija, eteriniai aliejai, kosmetika, plaukų losjonai; dantų milteliai ir pastos“. Ginčijamos prekės „muilas, būtent skystas muilas intymiai higienai“ patenka į ankstesnio ženklo 3 klasės prekių „muilas“ apimtį, todėl taip pat yra tapačios prekės. Visos lyginamos prekės yra vienarūšės, gaminamos tų pačių gamintojų, sutampa jų realizavimo sąlygos ir vartotojų ratas.

Kaip yra pažymėta teisminėje praktikoje, visuomenės suklaidinimo galimybė *inter alia* apima ir suklaidinimą dėl prekių komercinės kilmės šaltinio (žr., pvz., ETT 1998 m. rugsėjo 29 d. prejudicinio sprendimo *Canon Kabushiki Kaisha v. Metro-Golwyn-Mayer Inc.*, C-39/97, Rink. 1998, p. I-5507, 26-30 punktai; Lietuvos Aukščiausiojo Teismo Civilinių bylų skyriaus teisėjų kolegijos 2003 m. sausio 7 d. nutartis, priimta civilinėje byloje *Zakrytoje akcionernoje obščestvo „TORGOVYJ DOM POTOMKOV POSTAVČIKA DVORA EGO IMPERATORSTOGO VELIČESTVA P. A. SMIRNOV (Rusijos Federacija) v. UDV NORTH AMERICA, Inc. (GUINESS UDV NORTH AMERICA, Inc.) (Jugtinės Amerikos Valstijos) ir Lietuvos Respublikos valstybinis patentų biuras*, bylos Nr. 3K-3-167/2003). Pagal susiformavusią praktiką, vertinant suklaidinimo tikimybę atsižvelgiama į numanomą protingai atidaus bei apdairaus paprasto vartotojo suvokimą (*1997 m. lapkričio 11 d. Teisingumo Teismo sprendimo SABEL, C251/95, 23 p.; 1998 m. liepos 16 d. Sprendimas Gut Springenheide ir Tusky, sprendimo C210/96, 31 p., 1999 m. birželio 22 d. Sprendimo Lloyd Schuhfabrik Meyer, C342/97, 25 ir 26 p.*). Šiuo atveju esant lyginamų ženklų ir 3 klasės prekių tapatumui, darytina išvada, kad egzistuoja visuomenės suklaidinimo galimybė.

Lyginant protestuojamą ženklą „LINEA ROSSA“ (reg. Nr. 67907) su ankstesniu ženklu „LUNA ROSSA“ (reg. Nr. 010239515), nustatyta, kad šių ženklų bendras sukuriamas įspūdis yra skirtingas. Suinteresuoto asmens ženklą sudaro žodinių ir grafinių elementų (spalvinė gama, siauros juostos formos fonas, kuriame tam tikroje vietoje dešinėje įkomponuoti žodiniai elementai) kompozicija, kuri ir formuoja protestuojamo ženklo bendrą regimąjį įspūdį. Tokio įspūdžio nesukuria protestuojamas ženklas, kurį sudaro tik žodžių junginys „LINEA ROSSA“. Pažymėtina, kad nors lyginamuose žymenyse sutampa žodiniai elementai „ROSSA“, dėl kurių egzistuoja tam tikras žodinių elementų panašumas, tačiau protestuojamas ženklas savyje talpina daugiau įvairaus pobūdžio elementų, kurie padeda individualizuoti ženklą, ir tai suponuoja skirtingą bendrą regimąjį įspūdį. Be to, skiriasi pirmieji šių ženklų žodiniai elementai „LINEA“ ir „LUNA“ – skirtingas skiemenų skaičius (3 ir 2 skiemenys) ir ypač pras-

mė. Kaip jau buvo minėta, italų kalba nėra geriausiai žinoma kalba Lietuvos vartotojų tarpe, tačiau nagrinėjamu atveju dėmesys atkreiptinas į tai, kad ankstesnio ženklo pirmasis žodinis elementas „LUNA“ (it., lot. *luna – mėnulis*, V. Petrauskas. Italų – lietuvių kalbų žodynas, Leidykla „Žodynas“, Vilnius 1993, 416 psl.; K. Kuzavinis. Lotynų-lietuvių kalbų žodynas, Mokslo ir enciklopedijų leidykla, Vilnius 1996, 500 psl.) yra kilęs iš lotynų kalbos, taip pat vartojamas ir rusų kalboje, kuri yra pakankamai suprantama vidutinio Lietuvos vartotojo, be to, ir pačioje lietuvių kalboje yra tarptautinių žodžių, kurių pradžia „luna-“ sietina su mėnuliu (Tarptautinių žodžių žodynas, Alma littera, Vilnius 2001, 447 psl.). Atsižvelgiant į tai, yra pagrindas manyti, kad vartotojai pastebės lyginamų ženklų semantinius skirtumus. Suinteresuoto asmens argumentai dėl to, kad ankstesnio ženklo prasmė „raudona linija“ yra paaiškinta grafiniu elementu – raudona juostele, nebuvo pagrįsti jokiais įrodymais, patvirtinančiais, kad šis ženklas būtent taip bus suprantamas vartotojų tarpe.

Pažymėtina, kad ženklų panašumas neturi būti nagrinėjamas mechaniškai, vien tik formaliai nagrinėjant ženklus sudarančias dalis pagal kiekvieną ženklų panašumo kriterijų atskirai, tačiau būtina įvertinti kiekvieno kriterijaus reikšmę ženklo bendram suvokimo įspūdžiui bei suvokiant ženklą kaip visumą. Todėl pagal tai, kas išdėstyta, darytina išvada, kad nagrinėjamu atveju nustatyti lyginamų prekių ženklų skirtumai yra tokio pobūdžio, kad nėra pagrindo konstatuoti protestuojamo ženklo „LINEA ROSSA“ (reg. Nr. 67907) klaidinamo panašumo į ankstesnį suinteresuoto asmens prekių ženklą „LUNA ROSSA“ (reg. Nr. 010239515). Kadangi nebuvo konstatuotas lyginamųjų ženklų panašumas, todėl paslaugų, kurioms ženklai registruoti, tapatumo ar panašumo nustatymas neturi teisinės reikšmės.

Įvertinus tai, kas išdėstyta, protestas yra tenkinamas PŽĮ 7 straipsnio 1 dalies 2 punkto pagrindu konstatuojant, kad užprotestuotas prekių ženklas „LINEA ROSSA“ (reg. Nr. 67907) yra tapatus ankstesniam ženklui „LINEA ROSSA“ (reg. Nr. 004669421) ir yra pareikštas registruoti tapačioms 3 klasės prekėms žymėti.

IV. APELIACINIO SKYRIAUS IŠVADA

Apeliacinis skyrius, vadovaudamasis Lietuvos Respublikos prekių ženklų įstatymo 18 straipsnio 5 dalies 1 punktu,

n u t a r i a

protestą tenkinti ir pripažinti negaliojančia prekių ženklo „LINEA ROSSA“ registraciją Nr. 67907.

Apeliacinio skyriaus sprendimas per 6 mėnesius nuo priėmimo dienos gali būti skundžiamas Vilniaus apygardos teismui.

LIETUVOS RESPUBLIKOS VALSTYBINIO PATENTŲ BIURO APELIACINIO SKYRIAUS S P R E N D I M A S

2014 m. gruodžio 29 d. Nr. 2Ap-1647 Vilnius

Lietuvos Respublikos valstybinio patentų biuro Apeliacinis skyrius (toliau – Apeliacinis skyrius) žodinio proceso tvarka išnagrinėjo pareiškėjo uždarosios akcinės bendrovės „Lukšių pieninė“ (Lietuva, LT), atstovaujamo advokatės, patentinės patikėtinės L. Meškauskienės, apeliaciją Nr. ANZ-27 dėl prekių ženklo „Lukšių“ (paraiškos Nr. 2012 1784).

I. APELIACIJOS TURINYS

2014-06-04 pareiškėjas uždaroji akcinė bendrovė „Lukšių pieninė“ Apeliaciniam skyriui padavė apeliaciją Nr. ANZ-27, prašydamas peržiūrėti ekspertizės išvadas paraiškoje Nr. 2012 1784.

Pareiškėjas nurodė, kad nesutinka su Valstybinio patentų biuro (toliau – VPB) eksperto 2014-01-28 priimtu sprendimu neregistruoti prekių ženklo „LUKŠIŲ“ (paraiškos Nr. 2012 1784) 29 klasės prekėms „pienui ir pieno produktams“ žymėti.

Apeliacijos pagrindai - Lietuvos Respublikos prekių ženklų įstatymo (Žin., 2000, Nr. 92-2844) (toliau – PŽĮ) 6 straipsnio 2 dalis.

III. SPRENDIMO MOTYVAI

2012-10-10 VPB paduota paraiška prekių ženklui „LUKŠIŲ“ (paraiškos Nr. 2012 1784) registruoti. Ženklas skirtas 29 klasės prekėms „pienas ir pieno produktai“ žymėti.

2014-01-28 VPB ekspertas priėmė sprendimą neregistruoti minėto žymens, kadangi jis neatitinka PŽĮ 6 straipsnio 1 dalies 2, 4, punktų reikalavimams, taip pat buvo nurodyta, kad išnagrinėjus pareiškėjo 2013-12-17 pateiktus įrodymus negalima daryti išvados, kad žymuo įgijo skiriamąjį požymį dėl naudojimo pagal PŽĮ 6 straipsnio 2 dalį. 2012-03-04 pakartotinai atlikus pareikšto registruoti ženklo ekspertizę, sprendimas neregistruoti šio ženklo paliktas galioti.

2014-06-04 pareiškėjas pateikė motyvuotą apeliaciją, kurioje prašė peržiūrėti ekspertizės išvadas. Apeliacijos pagrindai – PŽĮ 6 straipsnio 2 dalis. Pareiškėjas sutiko, kad žymuo LUKŠIŲ – tai yra geografinis pavadinimas, tačiau nurodė, kad VPB ekspertas padarė neteisingą išvadą, kad minėtas žymuo negali būti pripažintas kaip įgijęs skiriamąjį požymį dėl naudojimo.

Europos Teisingumo Teismas yra pasisakęs,

kad siekiant įvertinti ar prekių ženklas įgijo skiriamąjį požymį dėl jo naudojimo, reikia atsižvelgti į prekių ženklo rinkos dalį, kurioje prekių ženklas naudojamas, šio prekių ženklo naudojimo dažnumą, geografines ribas ir trukmę, įmonės investicijų, skirtų šio prekių ženklo reklamai, dydį, į tai, kiek yra suinteresuotų asmenų, kurie dėl prekių ženklo atskiria prekes ar paslaugas kaip konkrečios įmonės prekes ar paslaugas, taip pat į prekybos ir pramonės rūmų ar kitų profesinių asociacijų pareiškimus (ETT 1999 metų gegužės sprendimas 4 d. *Windsurfing Chiemsee, bylose C-108/97 ir C-109/97; 2002 metų birželio 18 d. sprendimas Philips, C-299/99; 2005 metų liepos 7 d. sprendimas Nestle, C – 353/03). Teismų praktikoje nėra nurodyta, kad turi būti pateikti visi išvardinti įrodymai, tačiau, kad iš jų visumos būtų galima daryti išvadą, kad žymuo gali atlikti identifikavimo funkciją.*

Lietuvos Aukščiausiasis Teismas yra pažymėjęs, kad PŽĮ 6 straipsnio 1 dalies 2, 3 ir 4 punktuose nurodytais atvejais žymuo gali būti pripažintas ženklu ir jo registracija negali būti paskelbta negaliojančia, jeigu iki paraiškos padavimo datos, po paraiškos padavimo ar ženklo registracijos datos ženklas dėl naudojimo yra įgijęs skiriamąjį požymį (PŽĮ 6 straipsnio 2 dalis), tačiau tai yra ne taisyklė, bet taisyklės išimtis, kuri *inter alia* reiškia, jog turi būti konstatuojama, kad tas ženklas gali atlikti prekių komercinės kilmės (komercinio šaltinio) identifikavimo funkciją (Lietuvos Aukščiausiojo Teismo Civilinių bylų skyriaus teisėjų kolegijos 2010 m. kovo 2 d. nutartis, priimta civilinėje byloje Nr. 3K-3-105/2010); kiekvienu atveju vertinimas, ar ženklas kaip visuma yra įgijęs skiriamąjį požymį, t. y. ar jis atlieka ženklo funkcijas ir dėl to gali būti saugomas kaip prekių ženklas, **yra individualus, priklausantis nuo konkrečiu atveju susidėjusių faktinių bylos aplinkybių** (Lietuvos Aukščiausiojo Teismo Civilinių bylų skyriaus teisėjų kolegijos 2011 m. gegužės 13 d. nutartis, priimta civilinėje byloje Nr. 3K-3-255/2011).

Aplinkybių, kurias reikėtų vertinti siekiant nustatyti ar žymuo įgijimo skiriamąjį požymį dėl naudojimo, sąrašas nėra nei baigtinis, nei imperatyvaus pobūdžio. Todėl nuoroda į tai, kad nebuvo pateikti vieni ar kiti aukščiau išvardinti įrodymai, savaime neriboja galimybės žymenį pripažinti įgijusiu skiriamąjį požymį dėl naudojimo. Tokiu būdu nepateikus įrodymų, kokią rinkos dalį užima pareikštu žymeniu žymima produkcija, negalima daryti neigiamos išvados dėl skiriamojo požymio buvimo, tuo labiau, kad duomenys, susiję su rinkos dalimi, savaime dar neįrodo, kad atitinkama visuomenė, kuriai skirtos nagrinėjamos paslaugos, apibūdinamąjį žymenį suvokia kaip komercinės kilmės nuorodą, tai yra vertintina kartu su kitais pateiktais įrodymais.

Apeliacinis skyrius sutinka su VPB eksperto vertinimu tų įrodymų, kurie susiję su paties pareiškėjo įmonės pavadinimu. Juridinio asmens pavadinimo ir prekių ženklo paskirtis nėra identiška: pirmojo funkcija – atskirti juridinį asmenį nuo kitų juridinių asmenų, antrojo – atskirti vieno asmens prekes arba paslaugas nuo kito asmens prekių arba paslaugų. Be kita ko, teismų praktikoje yra pažymėta, kad juridinio asmens pavadinimo bei prekių ženklo atliekamos funkcijos turi harmoningai tarpusavyje derėti, nes juridiniai asmenys (turintys tam tikrus pavadinimus) savo gaminamoms prekėms ir (arba) teikiamoms paslaugoms žymėti paprastai naudoja atitinkamus prekių ženklus, o rinkoje esantys prekių ženklai yra tam tikrų juridinių (arba fizinių) asmenų nuosavybė. Jeigu šis harmoningas santykis bus iškreipiamas, atsiras visuomenės suklaidinimo galimybė: tam tikri prekių ženklai be pagrindo bus siejami su juridiniais asmenimis, kaip ir vice versa juridiniams asmenims bus priskiriami tam tikri prekių ženklai, su kuriais iš tiesų jie nėra kaip nors susiję (Lietuvos Aukščiausiojo Teismo Civilinių bylų skyriaus teisėjų kolegijos 2006 m. kovo 27 d. nutartį, priimtą civilinėje byloje Nr. 3K-3-209/2009; 2006 m. gegužės 10 d. nutartį, priimtą civilinėje byloje Nr. 3K-3-325/2006). Tokiu būdu pareiškėjo UAB „LUKŠIŲ PIENINĖ“ pateikti įrodymai, susiję su pareiškėjo įmonės veikla, struktūra, įmonės žinomumu savaime neįrodo konkretaus prekių ženklo skiriamojo požymio įgijimo dėl naudojimo, o yra vertintini visų kitų pateiktų įrodymų kontekste.

Apeliacinis skyrius pažymi, kad pareiškėjo UAB „LUKŠIŲ pieninė“ pateikti įrodymai dėl prekių ženklo naudojimo turi būti vertinami atitinkamai atsižvelgiant į teismų formuojamą praktiką šios kategorijos bylose. Teismų praktika formuojama ta kryptimi, kad galimas skiriamojo požymio įgijimas tiek dėl įregistruoto prekių ženklo kaip sudedamosios dalies naudojimo, tiek dėl kito prekių ženklo naudojimo kartu su prašomu įregistruoti ženklu. Lietuvos Aukščiausiojo Teismo 2010 m. spalio 19 d. nutartyje civilinėje byloje Nr. 3K-3-391/2010, kurioje buvo nagrinėti prekių ženklų naudojimo klausimai, konstatuota, kad *“įregistruoto žodinio prekių ženklo inkorporavimas į kitą ženklą paprastai bus skiriamųjų ženklo požymių praradimas. Kitaip tariant, žodinio elemento atkartojimas vaizdiniame ženkle paprastai „neatsvers“ paties atskirai įregistruoto žodinio ženklo naudojimo pareigos. Naudojant kartu kelis atskirai įregistruotus žymenis, svarbu, jog būtų aišku, kad naudojami ženklai yra atskiri ir nesudaro vieno sudėtinio prekių ženklo. Taigi naudojamas prekių ženklas turi išlaikyti savo savarankiškumą bei individualumą”.*

Iš pareiškėjo pateiktų įrodymų matyti, kad žymuo „LUKŠIŲ“ yra naudojamas atskirai (žymi produktus - grietinę bei rūkytus varškės sūrelius) ir kaip sudėtinė dalis kituose pareiškėjo registruotuose ženkluose. UAB „LUKŠIŲ pieninė“ patvirtino, kad prekių ženklu „LUKŠIŲ“ yra žymimi visi UAB „Lukšių pieninė“ gaminami produktai (varškė, sūriai, grietinė, pienas ir pieno produktai), tai yra pagrindinis žymuo (angl. „brand name“), žymintis visą įmonės gaminamos produkcijos šeimą. Minėtu žymeniu visa įmonės UAB „LUKŠIŲ pieninė“ produkcija ženklinama nuo 2010 metų. Pagal pateiktus įrodymus (išrašai iš tiekimo sutarčių,

prekybos tinklų pažymos) akivaizdu, kad produkcija, pažymėta pagrindiniu įmonės ženklu „LUKŠIŲ“ yra realizuojama visuose didžiausiuose Lietuvos prekybos tinkluose (RIMI Lietuva, Maxima LT, Palink, Prisma LT, Aibė ir kt.). Kiti įrodymai – 2011-2014 metų investicijų reklamai apimtys, reklamos duomenys spaudoje, televizijoje ir internete, produktų, žymimų ženklu „LUKŠIŲ“ pardavimų apimtys – įgalina daryti išvadas apie pakankamą ir intensyvų žymens naudojimą bei reklamavimą. Apeliacinis skyrius pažymi, kad įrodymai, pagrindžiantys Lukšių pieninės produktų apdovanojimus 2005-2010 metais, nėra vertintini, kadangi kaip buvo minėta, visa produkcija pradėta ženklinti pagrindiniu įmonės žymeniu „LUKŠIŲ“ būtent nuo 2010 metų. Apibendrinus išdėstytas aplinkybes pažymėtina, kad visuma pateiktų įrodymų vertintina kaip pagrindžianti „ženklo, kaip prekių ženklo naudojimą“, kuris turi būti suprantamas tik kaip nurodantis prekių ženklo naudojimą tam, kad atitinkami suinteresuotieji asmenys atpažintų prekę ar paslaugą kaip tam tikros įmonės prekę ar paslaugą.

Lietuvos Aukščiausiasis Teismas yra pažymėjęs, kad „*sprendžiant, ar ženklas galėtų būti saugomas kaip dėl naudojimo įgijęs skiriamąjį požymį, nereiškia, kad turi būti keliamas toks aukštas prekių komercinės kilmės šaltinio identifikavimo standartas (riba), jog tai realiai taptų ženklo plataus žinomumo ar ženklo reputacijos įrodinėjimu* [...] (Lietuvos Aukščiausiojo Teismo Civilinių bylų skyriaus teisėjų kolegijos 2011-05-13 nutartis civilinėje byloje Nr. 3K-3-255/2011). Atsižvelgiant į šias nuostatas, pareiškėjo pateikti įrodymai (visuomenės nuomonės ir rinkos tyrimų centro „VILMORUS“ reprezentatyvios Lietuvos gyventojų apklausos) vertintinos kaip pagrindžiančios žymens gebėjimą identifikuoti prekių komercinės kilmės šaltinį. Pareiškėjo įrodymas (apklausa „Prekių ženklo LUKŠIŲ žinomumas, atlikta 2013 metų lapkričio 13-20 d.) pagrindžia tas aplinkybes, kad 37,3 procentų apklaustųjų nurodė, kad jiems yra žinomas prekių ženklas „LUKŠIŲ“. Kitas įrodymas (apklausa „Prekės žymimos prekių ženklu LUKŠIŲ“, atlikta 2013 metų lapkričio 13-20 dienomis) įrodo, kad virš 70 procentų apklaustųjų žinojo, kad šis ženklas žymi pieną ir jo produktus. Apeliacinio skyriaus nuomone, šie duomenys yra pakankami nuspręsti, kad vartotojai atskiria prekių ženklu „LUKŠIŲ“ žymimas prekes kaip kilusias iš konkretaus šaltinio, t.y. kaip pareiškėjo gaminamą produkciją.

Dėl VPB eksperto sprendime nurodyto žymens „LUKŠIŲ“ reikalingumo kitiems toje vietovėje esantiems analogiškų prekių gamintojams norint nurodyti tikrąją prekių pagaminimo vietą, būtina atsižvelgti į teismų suformuotą praktiką. Jau minėtose *Windsurfing Chiemsee bylose C-108/97 ir C-109/97* buvo analizuojama ar prekių ženklo skiriamojo požymio įgijimo dėl naudojimo įrodymai vertintini skirtingai, priklausomai nuo poreikio išlaikyti žymenį laisvu ir prieinamu kitiems subjektams. Teismas pažymėjo, kad „geografinis pavadinimas gali būti registruojamas kaip prekių ženklas, jei jis dėl naudojimo ėmė identifikuoti prekę, kurios atžvilgiu yra paduota prekių ženklo paraiška, kaip kylančią iš konkrečios įmonės, taip išskiriant tą prekę iš kitų įmonių prekių (*Windsurfing Chiemsee* sprendimo 47 p.), taip pat šioje byloje buvo suformuluota taisyklė „draudžianti diferenciaciją skiriamojo požymio turėjimo prasme, pateikiant nuorodą į numanomą svarbą išlaikyti geografinį pavadinimą prieinamu naudotis kitoms įmonėms“. Tai reiškia, kad vertinant skiriamojo požymio įgijimą dėl naudojimą, kuomet žymenį sudaro geografinis pavadinimas, taikytini tie patys reikalavimai, ir kad poreikio išlaikyti žymenį laisvu ir prieinamu koncepcija, dėl to yra netaikytina. Žymens, susidedančio pilnai ar dalinai iš geografinio pavadinimo, registravimas, nesuteikia trečiosioms šalims teisės naudoti to pavadinimo kaip prekių ženklo, tačiau tiesiog užtikrina teisę naudoti jį aprašymui, kitaip sakant geografinės kilmės nurodymui su sąlyga, kad pramoniniuose ir komerciniuose reikaluose tuo yra naudojamasi laikantis sąžiningumo principų (*Windsurfing Chiemsee* sprendimo 28 p.).

Apibendrinant išdėstytas aplinkybes, darytina išvada, kad pareiškėjo pateikti įrodymai pagrindžia, kad prekių ženklas „LUKŠIŲ“ (paraiškos Nr. 2012 1784) gali atlikti prekių komercinės kilmės (komercinio šaltinio) identifikavimo funkciją, kadangi įgijo skiriamąjį požymį dėl šio žymens naudojimo. Todėl apeliacija PŽĮ 6 straipsnio 2 dalies pagrindu yra tenkintina ir prekių ženklas „LUKŠIŲ“ (paraiškos Nr. 2012 1784) yra registruotinas.

IV. APELIACINIO SKYRIAUS IŠVADA

Apeliacinis skyrius, vadovaudamasis Lietuvos Respublikos prekių ženklų įstatymo 15 straipsnio 2 dalies 1 punktu,

n u t a r i a

apeliaciją tenkinti ir priimti sprendimą įregistruoti ženklą „LUKŠIŲ“ (paraiškos Nr. 2012 1784).

Apeliacinio skyriaus sprendimas per 6 mėnesius nuo priėmimo dienos gali būti skundžiamas Vilniaus apygardos teismui.

LIETUVOS RESPUBLIKOS VALSTYBINIO PATENTŲ BIURO APELIACINIO SKYRIAUS S P R E N D I M A S

2014 m. gruodžio 30 d. Nr. 2Ap-1648 Vilnius

Lietuvos Respublikos valstybinio patentų biuro Apeliacinis skyrius (toliau – Apeliacinis skyrius) rašytinio proceso tvarka išnagrinėjo suinteresuoto asmens Elégance GmbH (Vokietija, DE), atstovaujamo advokatės, patentinės patikėtinės Redos Žabolienės, protestą Nr. PNZ-271 dėl UAB „AESTHETA“ (Lietuva, LT) priklausančios prekių ženklo „ae aestheta“ registracijos Nr. 67922 pripažinimo negaliojančia iš dalies.

I. PROTESTO TURINYS

2014-03-27 suinteresuotas asmuo Elégance GmbH Apeliaciniam skyriui padavė protestą Nr. PNZ-271, prašydamas pripažinti negaliojančia iš dalies UAB „AESTHETA“ priklausančią prekių ženklo „ae aestheta“ registraciją Nr. 67922 3 klasės prekėms**.**

Proteste suinteresuotas asmuo nurodė, kad užprotestuoto prekių ženklo registracija neatitinka Lietuvos Respublikos prekių ženklų įstatymo (Žin., 2000, Nr. 92-2844) (toliau – PŽĮ) 7 straipsnio 1 dalies 2 punkto reikalavimų.

III. SPRENDIMO MOTYVAI

Suinteresuotas asmuo protestus grindė PŽĮ 7 straipsnio 1 dalies 2 punktu, kuris nustato, kad ženklo registracija pripažįstama negaliojančia, jeigu jis yra tapatus įregistruotam ar pareikštam registruoti ankstesniam ženklui tapačioms ar panašioms prekėms ir (ar) paslaugoms arba klaidinamai į jį panašus ir dėl to yra galimybė suklaidinti visuomenę, įskaitant klaidinamą asociaciją su ankstesniu ženklu.

Tam, kad prekių ženklo registracija būtų pripažinta negaliojančia remiantis šia įstatymo nuostata, būtina žemiau išvardintų aplinkybių visuma:

- vėlesnė ginčijamo prekių ženklo registracija,
- ginčijamo prekių ženklo tapatumas ar klaidinamas panašumas į ankstesnį prekių ženklą,
- prekių ir (ar) paslaugų, kurioms žymėti registruojamas ginčijamas prekių ženklas, tapatumas ar klaidinamas panašumas į ankstesniu prekių ženklu žymimas prekes ir (ar) paslaugas, galimybė suklaidinti visuomenę dėl prekių ženklų savininko.

Nustačius, kad egzistuoja visų šių aplinkybių visuma, prekių ženklo registracija gali būti pripažįstama negaliojančia visoms ar daliai prekių ir (ar) paslaugų (PŽĮ 18 straipsnio 5 dalies 1 punktas).

Suinteresuotas asmuo protestą grindė jam priklausančia prekių ženklo „ae“ tarptautine registracija Nr. 976272. Registracijos ir apsaugos išplėtimo į Europos Sąjungą data – 2008-07-09, konvencinis prioritetas pagal Paryžiaus konvenciją nuo 2008-02-14. Be 9, 14, 16, 18, 24, 25, 26 ir 35 klasių prekių ir paslaugų ženklas registruotas 3 klasės prekėms „parfumerijos gaminiai, eteriniai aliejai, kosmetika, plaukų losjonai; muilas“.

Užprotestuotas prekių ženklas – „ae aestheta“, registracijos Nr. 67922**,** paraiškos Nr. 2013 0082 padavimo data – 2013-01-23. Be 8 ir 44 klasės prekių ir paslaugų ženklas pareikštas registruoti 3 klasės prekėms „balinimo preparatai ir kitos skalbimo medžiagos; valymo, poliravimo, šveitimo ir švitrinamojo apdirbimo preparatai; muilas; parfumerija, eteriniai aliejai, kosmetika, plaukų losjonai; dantų milteliai ir pastos; alavijų preparatai (kosmetikos reikmėms); aliejai (kosmetikos reikmėms); aliejai (parfumerijai ir kvepalams); aliejai (tualeto reikmėms); aliejai (valymo reikmėms); alūno akmenėliai (sutraukiamosios priemonės); ambra (parfumerija); amoniakinis vanduo (lakusis šarmas) (ploviklis); antakių kosmetikos priemonės; antakių pieštukai; antistatiniai preparatai (namų ūkio reikmėms); apsaugos nuo saulės preparatai; aromatinės gėrimų medžiagos (eteriniai aliejai); aromatinės kepinių medžiagos (eteriniai aliejai); aromatinės medžiagos (eteriniai aliejai); aromatinis medis; aromatinis vanduo; atspaudžiamieji paveikslėliai (kosmetikos reikmėms); audinių minkštikliai (skalbimo reikmėms); augalų lapų blizgikliai; automobilių priekinių stiklų valymo skysčiai; baldų ir grindų poliravimo medžiagos; balinimo druskos; balinimo preparatai (kosmetikos reikmėms); balinimo soda; baltinimo kreida; balzamai (ne medicinos reikmėms); barzdos dažai; batsiuvių vaškas; batų blizgikliai; batų kremas; batų vaškas; bazinės gėlių kvepalų medžiagos; bergamočių aliejus; blakstienų kosmetikos preparatai; blizginimo preparatai; blizginimo vaškas; burnos kvapo gaivinimo juostelės; burnos skalavimo preparatai (ne medicinos reikmėms); chna (kosmetiniai dažai); citrinų eterinis aliejus; citronų eterinis aliejus; dantų balinimo geliai; dantų protezų poliravimo medžiagos; dantų protezų valymo preparatai; dažai (blakstienų ir antakių); dažų blukinimo preparatai; dažų šalinimo preparatai; deimantų dulkės (švitrai); dėmių valikliai; dezinfekcinis muilas; dezodoruojamasis muilas; dirbtinės blakstienos; dirbtiniai nagai; dirbtinių blakstienų klijai; dirbtinių plaukų klijai; dušo preparatai (asmeninės higienos ar dezodoravimo reikmėms) (tualeto reikmenys); eterinės esencijos; gabalinis muilas; gabalinis prausiamasis (tualetinis) muilas; galandimo preparatai; gaulterijų aliejus; gėlių ekstraktai (kvepalai); geraniolis; gydomasis muilas; gyvulių kosmetika; grimas; grimo preparatai; grimo pudra; grimo valymo preparatai; grindų vaškas; grindų vaško valikliai (šveitimo preparatai); heliotropinas; ilgalaikio plaukų sugarbanojimo preparatų neutralizatoriai; indaplovių džiovinamosios medžiagos; įdegio preparatai

(kosmetika); jazminų aliejus; jononas (parfumerija); juvelyrų krokas; kalio hipochloridas; kedrų eteriniai aliejai; kepinių kvapikliai (eteriniai aliejai); klijai (kosmetikos reikmėms); korundas (švitrinė medžiaga); kosmetikos rinkiniai; kosmetinė pudra; kosmetinės kaukės; kosmetiniai dažai; kosmetiniai kremai; kosmetiniai pieštukai; kvapieji mišiniai (kvepalai); kvapo gaivinimo purškalai; kvepalai; lako šalinimo preparatai (valikliai); levandų aliejus; levandų vanduo; liesinamieji kosmetikos preparatai; lyginimo preparatai (standinamieji); losjonai (kosmetikos reikmėms); losjonai po skutimosi; lūpų blizgiai; lūpų dažai; masažo geliai (ne medicinos reikmėms); metalų karbidai (švitrinės medžiagos); mėtos (parfumerijos reikmėms); mėtų esencija (eterinis aliejus); migdolų aliejus; migdolų muilas; migdolų pienas (kosmetikos reikmėms); muilamedžių žievės (skalbiamosios); muilas (audinių spalvų gaivinimo reikmėms); muilas nuo kojų prakaitavimo; muilas nuo prakaitavimo; muskusas (parfumerija); nagų blizginimo preparatai; nagų dekoravimo lipdukai; nagų lakas; nagų priežiūros preparatai; naminių gyvūnėlių šampūnai; naminių gyvūnų dezodorantai; nesuteikiantis slidumo grindų vaškas; nesuteikiantis slidumo skystis grindims; nuovirų šalinimo buitiniai preparatai; nutekamųjų vamzdžių atkimšimo preparatai; odekolonas; odos balinimo kremai; odos priežiūros kosmetiniai preparatai; odų apsauginiai (blizginimo) preparatai; odų balinimo preparatai; odų tepalai (valomieji); odų vaškas; oro kvėpinimo preparatai; parfumerijos gaminiai; parketo vaškas; pemza; plaukų dažai; plaukų dažikliai; plaukų garbanojimo preparatai; plaukų lakas; plaukų šalinimo preparatai (depiliatoriai); plaukų šalinimo vaškas; plovikliai (detergentai) (ne pramonės ir medicinos reikmėms); plovimo preparatai; poliravimo akmenys; poliravimo milteliai (krokas); poliravimo popierius; poliravimo tepalai; politūrų šalinimo preparatai (valikliai); pomados (kosmetikos reikmėms); popierinės servetėlės, įmirkytos kosmetiniais losjonais; purškiamieji kvapo gaivikliai; riebalai (kosmetikos reikmėms); riebalų šalinimo priemonės (išskyrus naudojamas gamyboje); rišamosios medžiagos (kosmetikos reikmėms); rožių aliejus; rūdžių šalinimo preparatai; safrolis; sausieji baltinių kvepalai; sausieji šampūnai; sausojo valymo preparatai; sienų apmušalų valymo preparatai; silicio karbidas (karborundas) (švitras); siūlų vaškas; siuvėjų vaškas; skalbimo soda; skalbinių apretai; skalbinių balikliai; skalbinių balinimo preparatai; skalbinių blizgikliai; skalbinių krakmolas; skalbinių mėlis; skalbinių mirkymo preparatai; skalbinių spalvų gaivinimo chemikalai (gaivikliai) (buities reikmėms); skalbinių vaškas; skalbinių vaškavimo preparatai; skustuvų galandimo diržų pastos; skutimosi akmenėliai (sutraukiamosios priemonės); skutimosi muilas; skutimosi preparatai; smilkalai; smilkalai (kvapniosios medžiagos); smilkalų lazdelės; sodos šarmas; standikliai (skalbinių); stiklo audinys; stiklo švitras (popierinis); suspaustas oras buteliukuose (purvo ir dulkių valymo reikmėms); šampūnai; šlifavimo preparatai; šlifavimo strypeliai, luiteliai; šveitimo skiediniai; švitrai; švitrai (korundiniai); švitrinis audinys; švitrinis audinys (korundinis); švitrinis popierius; švitrinis popierius (korundinis); švitrinis popierius (stiklinis); talko milteliai (tualeto reikmenys); tamponai (tualeto reikmenys); terpenai (eteriniai aliejai); terpentinas (riebalų šalinimo reikmėms); terpentino aliejus (riebalų šalinimo reikmėms); trepelis (poliravimui); tualetiniai preparatai nuo prakaitavimo; tualetinis pienelis; tualetinis vanduo; tualeto reikmenys; ūsų vaškas; valikliais impregnuotas audeklas; valomoji kreida; vandenilio peroksidas (kosmetikos reikmėms); vata (kosmetikos reikmėms); vatos tamponai su pagaliuku (kosmetikos reikmėms); vazelinas (kosmetikos reikmėms); vonių druskos (ne medicinos reikmėms); vonių kosmetiniai preparatai; vulkaniniai pelenai (valomieji); Žavelio vanduo; žmonių arba gyvūnų dezodorantai; žvaigždanyžių esencija“.

Nustatant suklaidinimo galimybės egzistavimą, prekių ženklai turi būti palyginti atliekant bendrą ženklų vizualaus, fonetinio ir semantinio panašumo įvertinimą. Palyginimas turi būti paremtas bendru ženklų sukuriamu įspūdžiu, turint omenyje jų skiriamuosius ir dominuojančius elementus (*Europos Teisingumo Teismo 1997 m. lapkričio 11 d. sprendimas byloje Sabel BV v. Puma AG, Rudolf Dassler Sport, bylos Nr. C-251/95, 23 p.*). Metodinių nurodymų dėl prekių ir paslaugų ženklų tapatumo bei panašumo nustatymo, patvirtintų Valstybinio patentų biuro direktoriaus 1996-07-11 įsakymu Nr. 28 (toliau – Metodiniai nurodymai) 2.2 punkte nustatyta, kad ženklų panašumą lemia juose esančių elementų bendrumas. Panašumui turi įtakos sutampančių ir nesutampančių elementų santykis, taip pat jų svarba ženklų kompozicijoje. Bendriausias ženklų panašumo kriterijus yra bendras suvokimo įspūdis, kurį sukelia ženklas ir jo vaizdo prasmė, dėl ko vartotojai ūkinėje veikloje gali ženklus supainioti, nepaisant tam tikrų juos sudarančių elementų skirtumų.

Suinteresuoto asmens prekių ženklas ,,ae“ (tarpt. reg. Nr. 976272) yra nespalvotas, sudarytas iš lotynų kalbos abėcėlės mažųjų raidžių „a“ ir „e“, užrašytų nežymiai stilizuotu šriftu ir sujungtų nugarėlėmis.

Užprotestuotas prekių ženklas „ae aestheta“ (reg. Nr. 67922) yra žodinis-vaizdinis, sudarytas iš stilizuotu šriftu užrašytų lotyniškų mažųjų raidžių „a“ ir „e“ junginio, kuris išpildytas mėlyna spalva. Žemiau po raidėmis „ae“ mėlynos spalvos siauroje juostoje, neryškiomis baltos spalvos raidėmis užrašytas žodis „aestheta“. Šis žodis užrašytas žymiai mažesnėmis ir smulkesnėmis raidėmis nei aukščiau esantis junginys „ae“.

ES Teisingumo Teismo praktikoje pripažįstama, kad vertinant panašumą tarp dviejų ženklų, reikia ne tik atsižvelgti į vieną sudėtinio (kompleksinio) prekių ženklo elementą ir jį palyginti su kitu prekių ženklu, bet, priešingai, šį palyginimą reikia atlikti nagrinėjant ginčo ženklus, kiekvieną vertinant kaip visumą. Tai nereiškia, kad vienas ar keli elementai negali dominuoti bendrame sudėtinio prekių ženklo įspūdyje, sukurtame atitinkamos visuomenės atmintyje (*2004 m. balandžio*

28 d. Teisingumo Teismo nutarties Matratzen Concord prieš VRDT, C-3/03 P, Rink. p. I-3657, 32 punktas ir *2002 m. spalio 23 d. Pirmosios instancijos teismo sprendimo Matratzen Concord prieš VRDT – Hukla Germany (MATRATZEN), T-6/01, Rink. p. II-4335, 33 ir 34 punkt*ai). Kalbant apie sudėtinio (kompleksinio) prekių ženklo vienos ar kelių konkrečių sudedamųjų dalių dominavimo vertinimą, būtina atsižvelgti į kiekvienai iš šių sudedamųjų dalių būdingas savybes, jas palyginant su kitų sudedamųjų dalių savybėmis (*minėto sprendimo MATRATZEN 35 punktas*).

Vertinant lyginamų ženklų sukuriamą bendrą suvokimo įspūdį konstatuojama, kad ankstesnio ženklo skiriamąjį požymį lemia raidžių „ae“ junginys, išpildytas tam tikru būdu (sujungiant raides nugarėlėmis). Ginčijamame ženkle ryškiausias, labiausiai pastebimas ir kompozicijos centre esantis elementas taip pat yra raidžių junginys „ae“. Žemiau siauroje juostoje užrašytas žodis „aestheta“ yra smulkus ir neryškus junginio „ae“ atžvilgiu, kuris užrašytas kelis kartus didesnėmis ir ryškesnėmis raidėmis. Nagrinėjamu atveju ženklų išpildymas yra panašus – dominuojantys elementai „ae“ užrašyti mažosiomis lotyniškomis raidėmis, panašumų turinčiais šriftais, abiejuose ženkluose panaudotos apvalios, lenktos formos. Dėl nurodytų priežasčių konstatuojamas vizualus ženklų panašumas. Lyginant ženklus fonetiškai, nustatyta, kad abiejų ženklų pagrindiniai elementai bus tariami tapačiai.

Kaip jau buvo minėta, smulkiomis raidėmis užrašytas žodis „aestheta“ yra neryškus pagrindinio elemento – „ae“ junginio atžvilgiu, todėl jo buvimas protestuojamame ženkle yra nepakankamas skirtingo suvokimo įspūdžio sukūrimui.

Semantinis ženklų palyginimas nėra galimas (nebuvo pateikta įrodymų dėl vartotojams žinomos lyginamus ženklus sudarančių elementų prasmės).

Įvertinus tai, kas išdėstyta, darytina išvada, kad protestuojamas ženklas „ae aestheta“ (reg. Nr. 67922) yra klaidinamai panašus į ankstesnį suinteresuoto asmens prekių ženklą ,,ae“ (tarpt. reg. Nr. 976272).

Nustačius, kad ženklai panašūs, toliau jie tikrinami prekių ir (arba) paslaugų panašumo kontekste. Prekių (paslaugų), kurioms ženklai registruojami, vienarūšiškumas nustatomas pagal Metodiniuose nurodymuose įtvirtintus kriterijus - prekių (paslaugų) rūšį, paskirtį bei realizavimo sąlygas. Vertinant prekių panašumą, turi būti atsižvelgta į visas reikšmingas aplinkybes, susijusias su tomis prekėmis. Šios aplinkybės *inter alia* apima prekių rūšį, paskirtį ir vartojimo būdą bei tai, ar tos prekės yra konkuruojančios, ar papildančios viena kitą (*1998 m. rugsėjo 29 d. Teisingumo Teismo sprendimo byloje Canon Kabushiki Kaisha v. Metro-Goldwyn-Mayer Inc., C-39/97, 23 p.*).

Lyginant ankstesnio ir protestuojamo ženklų 3 klasės prekių sąrašus, nustatyta, kad juose visiškai sutampa prekės „parfumerijos gaminiai, eteriniai aliejai, kosmetika, plaukų losjonai; muilas“.

Protestuojamos prekės „aliejai (parfumerijai ir kvepalams); ambra (parfumerija); aromatinis medis; aromatinis vanduo; bazinės gėlių kvepalų medžiagos; gėlių ekstraktai (kvepalai); heliotropinas; jononas (parfumerija); kvapieji mišiniai (kvepalai); kvapo gaivinimo purškalai; kvepalai; mėtos (parfumerijos reikmėms); muskusas (parfumerija); odekolonas; oro kvėpinimo preparatai; parfumerijos gaminiai; purškiamieji kvapo gaivikliai; sausieji baltinių kvepalai; smilkalai; smilkalai (kvapniosios medžiagos); smilkalų lazdelės; tualetinis vanduo“ yra vienarūšės ankstesnio ženklo prekėms „parfumerijos gaminiai“, sutampa šių prekių paskirtis (kvėpinimas), platinimo kanalai, jos skirtos tiems patiems vartotojams.

Ankstesniu ženklu žymimos prekės „eteriniai aliejai“ ir ginčijamos prekės „aromatinės gėrimų medžiagos (eteriniai aliejai); aromatinės kepinių medžiagos (eteriniai aliejai); aromatinės medžiagos (eteriniai aliejai); bergamočių aliejus; citrinų eterinis aliejus; citronų eterinis aliejus; eterinės esencijos; gaulterijų aliejus; geraniolis; jazminų aliejus; kedrų eteriniai aliejai; kepinių kvapikliai (eteriniai aliejai); levandų aliejus; mėtų esencija (eterinis aliejus); migdolų aliejus; rožių aliejus; safrolis; terpenai (eteriniai aliejai); žvaigždanyžių esencija“ taip pat yra vienarūšės, sutampa šių prekių paskirtis ir naudojimo pobūdis (naudojamos atskirai ar kaip kitų prekių sudedamosios dalys), jos skirtos tiems patiems vartotojams, yra gaminamos tų pačių gamintojų ir realizuojamos tomis pačiomis sąlygomis.

Terminas „kosmetika“ yra platus ir apima daug įvairių kosmetikos priemonių, taigi suinteresuoto asmens 3 klasės prekės „kosmetika“ apima protestuojamas 3 klasės prekes, skirtas kosmetikos reikmėms, tokias kaip „alavijų preparatai (kosmetikos reikmėms); aliejai (kosmetikos reikmėms); aliejai (tualeto reikmėms); antakių kosmetikos priemonės; antakių pieštukai; apsaugos nuo saulės preparatai; atspaudžiamieji paveikslėliai (kosmetikos reikmėms); balinimo preparatai (kosmetikos reikmėms); balzamai (ne medicinos reikmėms); barzdos dažai; blakstienų kosmetikos preparatai; blakstienų kosmetikos preparatai; chna (kosmetiniai dažai); dažai (blakstienų ir antakių); dirbtinės blakstienos; dirbtiniai nagai; dirbtinių blakstienų klijai; dirbtinių plaukų klijai; dušo preparatai (asmeninės higienos ar dezodoravimo reikmėms) (tualeto reikmenys); naminių gyvūnų dezodorantai; gyvulių kosmetika; grimas; grimo preparatai; grimo pudra; grimo valymo preparatai; klijai (kosmetikos reikmėms); kosmetikos rinkiniai; kosmetinė pudra; kosmetinės kaukės; kosmetiniai dažai; kosmetiniai kremai; kosmetiniai pieštukai; levandų vanduo; liesinamieji kosmetikos preparatai; losjonai (kosmetikos reikmėms); losjonai po skutimosi; lūpų blizgiai; lūpų dažai; masažo geliai (ne medicinos reikmėms); migdolų pienas (kosmetikos reikmėms); nagų blizginimo preparatai; nagų dekoravimo lipdukai; nagų lakas; nagų priežiūros preparatai; naminių gyvūnėlių šampūnai; odos balinimo kremai; odos priežiūros kosmetiniai preparatai; plaukų šalinimo preparatai (de-

piliatoriai); plaukų šalinimo vaškas; įdegio preparatai (kosmetika); pomados (kosmetikos reikmėms); popierinės servetėlės, įmirkytos kosmetiniais losjonais; riebalai (kosmetikos reikmėms); rišamosios medžiagos (kosmetikos reikmėms); skustuvų galandimo diržų pastos; skutimosi akmenėliai (sutraukiamosios priemonės); skutimosi preparatai; talko milteliai (tualeto reikmenys); tualetiniai preparatai nuo prakaitavimo; tualetinis pienelis; ūsų vaškas; vandenilio peroksidas (kosmetikos reikmėms); vata (kosmetikos reikmėms); vatos tamponai su pagaliuku (kosmetikos reikmėms); vazelinas (kosmetikos reikmėms); vonių druskos (ne medicinos reikmėms); vonių kosmetiniai preparatai; žmonių arba gyvūnų dezodorantai“. Sutampa šių prekių paskirtis – gražinti veidą, kūną, nagus, šios prekės gali būti gaminamos tų pačių gamintojų, yra parduodamos tose pačiose kosmetikos parduotuvėse ar prekybų centruose tuose pačiuose skyriuose; šios prekės yra viena kitą papildančios, konkuruojančios, galutiniai vartotojai yra tie patys asmenys.

Į kosmetikos prekes taip pat panašios protestuojamos prekės „tamponai (tualeto reikmenys); tualeto reikmenys; dantų milteliai ir pastos; burnos kvapo gaivinimo juostelės; burnos skalavimo preparatai (ne medicinos reikmėms); dantų balinimo geliai; dantų protezų poliravimo medžiagos; dantų protezų valymo preparatai“ dėl platinimo kanalų ir galutinių vartotojų sutapimo.

Protestuojamos prekės „ilgalaikio plaukų sugarbanojimo preparatų neutralizatoriai; plaukų dažai; plaukų dažikliai; plaukų garbanojimo preparatai; plaukų lakas; sausieji šampūnai“ yra skirtos plaukų priežiūrai, yra glaudžiai susijusios ir papildančios ankstesnio ženklo prekių sąraše nurodytas prekes „plaukų losjonai“, todėl yra panašios prekės, sutampa šių prekių gamintojai, vartotojai ir realizavimo sąlygos.

Protestuojamas ženklas taip pat registruotas tapačioms prekėms „dezinfekcinis muilas; dezodoruojamasis muilas; gabalinis muilas; gabalinis prausiamasis (tualetinis) muilas; gydomasis muilas; migdolų muilas; muilas (audinių spalvų gaivinimo reikmėms); muilas nuo kojų prakaitavimo; muilas nuo prakaitavimo; skutimosi muilas“, kurios patenka į ankstesnio ženklo 3 klasės prekių „muilas“ apimtį. Apeliacinis skyrius pripažįsta pagrįstais suinteresuoto asmens argumentus dėl visų kitų likusių ginčijamo ženklo 3 klasės prekių vienarūšiškumo ankstesniu ženklu žymimoms prekėms „muilas“. Sutampa šių prekių paskirtis – nešvarumų pašalinimas, švaros, geros išvaizdos užtikrinimas, šios prekės papildo viena kitą, gali būti naudojamos kartu, sutampa jų gamintojai, vartotojai ir realizavimo sąlygos.

Nagrinėjamu atveju taip pat atsižvelgtina į Teisingumo Teismo praktiką (*1998 m. rugsėjo 29 d. Teisingumo Teismo sprendimas byloje Canon Kabushiki Kaisha v. Metro-Goldwyn-Mayer Inc., C-39/97, 17 punktas*), kurioje laikomasi pozicijos, jog mažesnį prekių ženklų panašumą atsveria didesnis lyginamais prekių ženklais žymimų prekių ir (arba) paslaugų panašumas, ir atvirkščiai. Kaip yra pažymėta teisminėje praktikoje, visuomenės suklaidinimo galimybė *inter alia* apima ir suklaidinimą dėl prekių komercinės kilmės šaltinio (žr., pvz., ETT 1998 m. rugsėjo 29 d. prejudicinio sprendimo *Canon Kabushiki Kaisha v. Metro-Golwyn-Mayer Inc.*, C-39/97, Rink. 1998, p. I-5507, 26-30 punktai; Lietuvos Aukščiausiojo Teismo Civilinių bylų skyriaus teisėjų kolegijos 2003 m. sausio 7 d. nutartis, priimta civilinėje byloje *Zakrytoje akcionernoje obščestvo „TORGOVYJ DOM POTOMKOV POSTAVČIKA DVORA EGO IMPERATORSTOGO VELIČESTVA P. A. SMIRNOV (Rusijos Federacija) v. UDV NORTH AMERICA, Inc. (GUINESS UDV NORTH AMERICA, Inc.) (Jugtinės Amerikos Valstijos) ir Lietuvos Respublikos valstybinis patentų biuras*, bylos Nr. 3K-3-167/2003). Pagal susiformavusią praktiką, vertinant suklaidinimo tikimybę atsižvelgiama į numanomą protingai atidaus bei apdairaus paprasto vartotojo suvokimą (*1997 m. lapkričio 11 d. Teisingumo Teismo sprendimo SABEL, C251/95, 23 p.; 1998 m. liepos 16 d. Sprendimas Gut Springenheide ir Tusky, sprendimo C210/96, 31 p., 1999 m. birželio 22 d. Sprendimo Lloyd Schuhfabrik Meyer, C342/97, 25 ir 26 p.*). Šiuo atveju esant lyginamų ženklų panašumui bei 3 klasės prekių tapatumui ir panašumui, darytina išvada, kad šioje dalyje egzistuoja visuomenės suklaidinimo galimybė.

Apibendrinant tai, kas išdėstyta, konstatuojama, kad buvo nustatytos visos aplinkybės pagal pareikštą protesto pagrindą – PŽĮ 7 straipsnio 1 dalies 2 punktą, todėl protestas laikytinas pagrįstu ir yra tenkintinas.

IV. APELIACINIO SKYRIAUS IŠVADA

Apeliacinis skyrius, vadovaudamasis Lietuvos Respublikos prekių ženklų įstatymo 18 straipsnio 5 dalies 1 punktu,

n u t a r i a

protestą tenkinti ir pripažinti negaliojančia prekių ženklo „ae aestheta“ registraciją Nr. 67922 3 klasės prekėms.

Apeliacinio skyriaus sprendimas per 6 mėnesius nuo priėmimo dienos gali būti skundžiamas Vilniaus apygardos teismui.

LIETUVOS RESPUBLIKOS VALSTYBINIO PATENTŲ BIURO APELIACINIO SKYRIAUS S P R E N D I M A S

2015 m. sausio 15 d. Nr. 2Ap-1649 Vilnius

Lietuvos Respublikos valstybinio patentų biuro Apeliacinis skyrius (toliau – Apeliacinis skyrius) žodinio proceso tvarka išnagrinėjo suinteresuoto asmens Pivovar Samson a.s. (Čekija, CZ), atstovaujamo advokatės, patentinės patikėtinės R. Žabolienės, protestą Nr. PNZ-272 dėl Alfredo Rimidžio (Lietuva, LT), atstovaujamo patentinės patikėtinės A. Pacevičienės, prekių ženklo „SamSonas“ registracijos Nr. 67839 pripažinimo negaliojančia iš dalies 32 ir 33 klasių prekėms.

I. PROTESTO TURINYS

2014-03-27 suinteresuotas asmuo Pivovar Samson a.s. Apeliaciniam skyriui padavė protestą Nr. PNZ-272, prašydamas pripažinti negaliojančia iš dalies Alfredo Rimidžio prekių ženklo „SamSonas“ registraciją Nr. 67839.

Proteste suinteresuotas asmuo nurodė, kad užprotestuoto prekių ženklo registracija neatitinka Lietuvos Respublikos prekių ženklų įstatymo (Žin., 2000, Nr. 92-2844) (toliau – PŽĮ) 7 straipsnio 1 dalies 2 punkto reikalavimų.

III. SPRENDIMO MOTYVAI

Suinteresuotas asmuo protestą grindė PŽĮ 7 straipsnio 1 dalies 2 punktu, kuris nustato, kad ženklo registracija pripažįstama negaliojančia, jeigu jis yra tapatus įregistruotam ar pareikštam registruoti ankstesniam ženklui tapačioms ar panašioms prekėms ir (ar) paslaugoms arba klaidinamai į jį panašus ir dėl to yra galimybė suklaidinti visuomenę, įskaitant klaidinamą asociaciją su ankstesniu ženklu.

Tam, kad prekių ženklo registracija būtų pripažinta negaliojančia remiantis šia įstatymo nuostata, būtina žemiau išvardintų aplinkybių visuma:

- vėlesnė ginčijamo prekių ženklo registracija,
- ginčijamo prekių ženklo tapatumas ar klaidinamas panašumas į ankstesnį prekių ženklą,
- prekių ir (ar) paslaugų, kurioms žymėti registruojamas ginčijamas prekių ženklas, tapatumas ar klaidinamas panašumas į ankstesniu prekių ženklu žymimas prekes ir (ar) paslaugas, galimybė suklaidinti visuomenę dėl prekių ženklų savininko.

Nustačius, kad egzistuoja visų šių aplinkybių visuma, prekių ženklo registracija gali būti pripažįstama negaliojančia visoms ar daliai prekių ir (ar) paslaugų (PŽĮ 18 straipsnio 5 dalies 1 punktas).

Suinteresuotas asmuo protestą grindė ženklo „Samson“ tarptautine registracija Nr. 688692, tarptautinės registracijos data – 1997-12-02, registracijos galiojimo pratęsimas paskelbtas – 2008-01-24. Ženklas yra registruotas 32 klasės prekėms „alus“.

Užprotestuotas prekių ženklas – „SamSonas“, registracijos Nr. 67839, paraiška Nr. 2012 1526 šiam ženklui registruoti Valstybiniam patentų biurui paduota 2012-08-23. Ženklas šalia kitų klasių prekių yra pareikštas registruoti:

32 klasės prekėms „alus; mineralinis ir gazuotas vanduo ir kiti gaivieji gėrimai; vaisių gėrimai ir vaisių sultys; sirupai ir kiti gėrimų gaminimo mišiniai; alaus misa; apynių ekstraktai (alui daryti); daržovių sultys (gėrimai); esencijos (gėrimams gaminti); gaivieji alavijų gėrimai; gaivieji aperityvai; gaivieji gėrimai; gaivieji kokteiliai; gaivieji medaus gėrimai; gaivieji vaisių ekstraktai; gaivieji vaisių sulčių gėrimai; gazuotas vanduo; gazuoto vandens gaminimo preparatai; gazuotų gėrimų gaminimo milteliai; gazuotų gėrimų gaminimo pastilės; geriamas vanduo (buteliuose); gėrimų gaminimo preparatai; gira (gaivusis gėrimas); imbierinis alus; išrūgų gėrimai; izotoniniai (netonizuojantys) gėrimai; ličio vanduo (gaivusis gėrimas su ličio druskomis); likerių gaminimo preparatai; limonadai; migdolų pienas (gėrimas); mineralinio vandens gaminimo preparatai; mineralinis vanduo (gėrimas); misa; oršadas (migdolų pieno gėrimas); pomidorų sultys (gėrimas); salyklinė misa; salyklinis alus; sarsaparylius (gaivusis gėrimas); selteris; sidras (gaivieji gėrimai); sirupai (gėrimams); sirupai (limonadui); sodos vanduo; šerbetas (gėrimas); tiršti vaisių kokteiliai; vaisių nektarai (gaivieji); vandenys (gėrimai); vynuogių misa (nefermentuota); žemės riešutų pienas (gaivusis gėrimas)“;

33 klasės prekėms „svaigieji gėrimai (išskyrus alų); anyžių degtinė; anyžių likeris; aperityvai; aperityvai (virškinimą skatinantys likeriai ir spiritiniai gėrimai); arakas; brendis; degtinė (rusiška); distiliuoti gėrimai; džinas (kadagių degtinė); kiurasao (likeris); kokteiliai; kriaušių sidras; likeriai; midus; pikė (vynuogių išspaudų vynas); pipirmėčių likeriai; ryžių degtinė; romas (svaigusis gėrimas); sakė (japoniška ryžių degtinė); sidras; spiritinės esencijos; spiritiniai ekstraktai; spiritiniai gėrimai; sumaišyti svaigieji gėrimai (išskyrus alaus gėrimus); svaigieji gėrimai su vaisiais; trauktinės (karčiosios); vaisių ekstraktai (spiritiniai); viskis; vynas; vyšnių degtinė.“

Pagal PŽĮ 7 straipsnio 2 dalies 2 punktą suinteresuoto asmens prekių ženklas yra ankstesnis ženklas negu protestuojamas ženklas.

Nustatant suklaidinimo galimybės egzistavimą, prekių ženklai turi būti palyginti atliekant bendrą ženklų vizualaus, fonetinio ir semantinio panašumo įvertinimą. Palyginimas turi būti paremtas bendru ženklų sukuriamu įspūdžiu, turint omenyje jų skiriamuosius ir dominuojančius elementus (*Europos Teisingu-*

mo Teismo 1997 m. lapkričio 11 d. sprendimas byloje Sabel BV v. Puma AG, Rudolf Dassler Sport, bylos Nr. C-251/95, 23 p.). Metodinių nurodymų dėl prekių ir paslaugų ženklų tapatumo bei panašumo nustatymo, patvirtintų Valstybinio patentų biuro direktoriaus 1996-07-11 įsakymu Nr. 28, 2.2 punkte nustatyta, kad ženklų panašumą lemia juose esančių elementų bendrumas. Panašumui turi įtakos sutampančių ir nesutampančių elementų santykis, taip pat jų svarba ženklų kompozicijoje. Bendriausias ženklų panašumo kriterijus yra bendras suvokimo įspūdis, kurį sukelia ženklas ir jo vaizdo prasmė, dėl ko vartotojai ūkinėje veikloje gali ženklus supainioti, nepaisant tam tikrų juos sudarančių elementų skirtumų.

Suinteresuoto asmens prekių ženklas „Samson“ (reg.Nr. 688692) yra žodinis-vaizdinis ženklas, sudarytas iš žodžio „Samson“, užrašyto lotynų abėcėlės raidėmis, šriftu, artimu standartiniam. Už žodinio elemento patalpintas grafinis elementas nėra aiškiai matomas, yra dekoratyvinio pobūdžio, todėl pagrindiniu ženklo elementu laikytinas būtent žodinis elementas.

Protestuojamas ženklas „SamSonas“ (reg. Nr. 67839) taip pat yra žodinis-vaizdinis ženklas, sudarytas iš žodžio „SamSonas“, užrašyto lotynų kalbos abėcėlės raidėmis, šriftu, artimu standartiniam. Žodinis elementas išpildytas raudona spalva, viduryje esanti didžioji „S“ yra baltos spalvos bei įkomponuota į raudonos spalvos elipsės formos figūrą. Pagrindiniu šio ženklo elementu laikytinas žodis „SamSonas“, raidės „S“ grafinis elementas atlieka tik dekoratyvinę funkciją.

Lietuvos Aukščiausiasis Teismas yra pažymėjęs, kad „prekių ženklų teisėje pripažįstama, kad paprastai žodinis elementas yra stiprusis bei lemiantis bendrą suvokimo įspūdį elementas žodiniame-vaizdiniame prekių ženkle“ (LAT 2003-04-23 nutartis civ. byloje Nr. 3K-3-465). Įvertinus lyginamųjų prekių ženklų bendrą sukuriamą suvokimo įspūdį konstatuojama, kad pagrindiniais (dominuojančiais) ženklų elementais laikytini žodiniai elementai „Samson“ ir „SamSonas“, nes ženkluose esantys grafiniai elementai atlieka dekoratyvinę funkciją.

Lyginamieji ženklai yra panašūs vizualiai, nes sutampa 6 raidės bei jų seka žodžiuose, žodiniai elementai išpildyti pakankamai panašiu šriftu. Pagrindiniai elementai „Samson“ ir „SamSonas“ skiriasi tik galūne „as“, spalva bei nežymiais grafiniais elementais. Nurodyti skirtumai nėra pakankami, kad būtų galima konstatuoti ženklų nepanašumą. Žodinių elementų aukštas panašumo laipsnis šiuo atveju yra itin reikšminga aplinkybė, nes yra laikytina, kad visuomenė nėra linkusi analizuoti ženklų ir greičiausiai nurodo ženklą pagal žodinį elementą. Iš to seka, kad ženklų panašumas yra tikėtinas bylose, kai ženkluose yra identiški ar labai panašūs žodiniai elementai, bet skirtingi vaizdiniai elementai.

Apeliacinis skyrius nesutinka su protestuojamo ženklo savininko atstovo pateiktu ženklų palyginimu, grafinių elementų skirtumus grindžiant priskyrimu skirtingoms Vienos klasifikacijos klasėms. Teismų praktikoje ne kartą buvo pažymėta, kad vertinant ženklų panašumą, atsižvelgiama į vidutinio vartotojo suvokimą, kuris paprastai ženklą suvokia kaip visumą ir neanalizuoja atskirų detalių. Tuo labiau vidutinis vartotojas neanalizuoja tam tikrų ženklo elementų, šiuo atveju, grafinių, remdamasis tarptautine sutartimi patvirtinta Vienos klasifikacija.

Vertinant ženklų panašumą fonetiniu aspektu, pažymėtina, kad pagrindiniai ženklų elementai žodžiai „Samson“ ir „SamSonas“ skiriasi tik galūne „-as“, kuri yra būdinga lietuvių kalbos vyriškos giminės žodžiams. Abiejuose ženkluose kirčiuojamas antrasis skiemuo. Semantiškai ženklai turi tą pačią prasmę: *Samsonas* - Biblijos (Senojo Testamento) personažas, turėjęs antgamtinę jėgą ir drąsą (Tarptautinių žodžių žodynas, Alma littera, Vilnius 2001, psl. 658).

Todėl įvertinus sutampančius ir nesutampančius elementus, jų svarbą ženklų kompozicijoje, darytina išvada, kad protestuojamas ženklas „SamSonas“ (reg. Nr. 67839) yra klaidinamai panašus į suinteresuoto asmens prekių ženklą „Samson“ (tarpt.reg.Nr. 688692).

Nustačius, kad ženklai panašūs, toliau jie tikrinami prekių ir (arba) paslaugų panašumo kontekste. Prekių (paslaugų), kurioms ženklai registruojami, vienarūšiškumas nustatomas pagal Metodiniuose nurodymuose įtvirtintus kriterijus – prekių (paslaugų) rūšį, paskirtį bei realizavimo sąlygas (4.1 p.). Siekiant įvertinti nagrinėjamų prekių ar paslaugų panašumą, reikia atsižvelgti į visus svarbius, ryšį tarp prekių ar paslaugų apibūdinančius, veiksnius. Šie veiksniai visų pirma apima jų rūšį, paskirtį, naudojimą ir tai, ar jos yra konkuruojančios tarpusavyje, ar papildančios vienos kitas (*1998 m. rugsėjo 29 d. Europos Teisingumo Teismo sprendimo byloje Canon Kabushiki Kaisha v. Metro-Goldwyn-Mayer Inc., C-39/97, 23 p.; 2008 m. gruodžio 18 d. Teisingumo Teismo sprendimo byloje Editions Albert René v. VRDT, C-16/06 P, 65 punktas)*.

Suinteresuoto asmens ženklas registruotas 32 klasės prekėms „alus“. Protestuojamu ženklu žymimos 32 klasės „alus“ ir suinteresuoto asmens ženklu žymimos prekės yra tapačios. 32 klasės prekė „alus“ yra panaši į kitas protestuojamu ženklu žymimas prekes, priskirtinas 32 klasei, nes tai yra gėrimai, dažnai gaminami to paties gamintojo ir realizuojami tomis pačiomis sąlygomis bei skirti tiems patiems vartotojams, lyginamos prekės gali būti pakeičiamos viena kita.

Protestuojamu ženklu žymimos prekės 33 klasėje yra panašios į suinteresuoto asmens ženklu žymimas prekes „alus“, nes minėtos prekės priskirtinos alkoholinių gėrimų grupei, skirtos tiems patiems vartotojams, sutampa jų prekybos vietos, vartojimo būdas, taip pat jos gali būti vartojamos kartu, pvz., kokteiliuose. Alkoholiniai gėrimai apima ir gėrimus su mažu alkoholio kiekiu, tokius kaip alų su gazuotu limonadu ar sodos vandeniu – šios prekės gali būti skirtos

atsigaivinimui, taigi tai alternatyvios, konkuruojančios tarpusavyje prekės, realizuojamos tomis pačiomis sąlygomis bei skirtos tiems patiems vartotojams. Analogiškų prekių panašumas pripažintas 2012-06-21 Bendrojo Teismo sprendime byloje *Kavaklidere-Europe v Vidaus rinkos derinimo tarnyba (prekių ženklams ir pramoniniam dizainui) (VRDT) T-276/09)*. Apibendrinant darytina išvada, kad lyginamieji ženklai yra skirti tapačioms bei panašioms prekėms žymėti.

Visuomenės suklaidinimo galimybė turi būti įvertinama globaliai (bendrai), imant domėn visus faktorius, reikšmingus konkrečiomis bylos aplinkybėmis. (Europos Teisingumo Teismo 1997 m. lapkričio 11 d. sprendimas, priimtas byloje Sabel BV v. Puma AG, Rudolf Dassler Sport, bylos Nr. C-251/95 (ECR, 1997, I-6191), Europos Teisingumo Teismo 1998 m. rugsėjo 29 d. sprendimas, priimtas byloje Canon Kabushiki Kaisha v. Metro-Goldwyn-Mayer Inc., bylos Nr. C-39/97 (ECR, 1998, I-5507), Europos Teisingumo Teismo 1999 m. birželio 22 d. sprendimas, priimtas byloje *Lloyd Schuhfabrik Meyer & Co. GmbH v. Klijsen Handel BV,* bylos Nr. C-342/97, (ECR, 1999, I-3819), Europos Teisingumo Teismo 2000 m. birželio 22 d. sprendimas byloje *Marca Mode CV v. Adidas AG and Adidas Benelux BV*, bylos Nr. C-425/98 (ECR, 2000, I-4861). Kaip jau buvo minėta, globalus (bendras) suklaidinimo galimybės įvertinimas, priklausantis nuo vizualinio, fonetinio ir prasminio konkrečių ženklų panašumo, turi būti paremtas bendru jų sukuriamu įspūdžiu, turint galvoje, konkrečiai - jų skiriamuosius ir dominuojančius (svarbiausius) elementus (Europos Teisingumo Teismo 1997 m. lapkričio 11 d. sprendimas, priimtas byloje *Sabel BV v. Puma AG, Rudolf Dassler Sport*, bylos Nr. C-251/95 (ECR, 1997, I-6191), Europos Teisingumo Teismo 1999 m. birželio 22 d. sprendimas, priimtas byloje *Lloyd Schuhfabrik Meyer & Co. GmbH v. Klijsen Handel BV,* bylos Nr. C-342/97, (ECR, 1999, I-3819). Iš to darytina išvada, kad suklaidinimo galimybė yra vertinamojo pobūdžio teisinė kategorija. Konkrečiu atveju, esant lyginamųjų ženklų panašumui, bei esant 32 bei 33 klasės prekių, kurioms ženklai registruojami, tapatumui bei panašumui, darytina išvada, kad egzistuoja ir visuomenės suklaidinimo galimybė.

Atmestini protestuojamo ženklo savininko atstovo argumentai dėl pareiškėjo sąsajų su UAB „Samsonas“, nes minėti argumentai ne tik nebuvo pagrįsti jokiais įrodymai, bet ir niekaip nesusiję su nagrinėjamu dalyku. Taip pat atmestini kaip visiškai nepagrįsti argumentai dėl protestuojamo ženklo žinomumo vartotojų tarpe, nes tokių įrodymų, tame tarpe ir toms 32 bei 33 klasės prekėms, dėl kurių buvo reiškiamas protestas, Apeliaciniam skyriui nebuvo pateikta.

Pagal tai, kas išdėstyta, konstatuojama, kad nagrinėjamu atveju buvo nustatytos visos aplinkybės pagal PŽĮ 7 straipsnio 1 dalies 2 punkto nuostatas, t.y. buvo nustatyta, kad protestuojamas ženklas yra klaidinamai panašus į ankstesnį suinteresuoto asmens ženklą ir yra pareikštas registruoti tapačioms bei panašioms 32 bei 33 klasių prekėms žymėti, todėl šioje dalyje egzistuoja vartotojų suklaidinimo galimybė.

IV. APELIACINIO SKYRIAUS IŠVADA

Apeliacinis skyrius, vadovaudamasis Lietuvos Respublikos prekių ženklų įstatymo 18 straipsnio 5 dalies 1 punktu,

n u t a r i a

protestą tenkinti ir pripažinti negaliojančia prekių ženklo „SamSonas“ registraciją Nr. 67839 32 ir 33 klasių prekėms.

Apeliacinio skyriaus sprendimas per 6 mėnesius nuo priėmimo dienos gali būti skundžiamas Vilniaus apygardos teismui.

LIETUVOS RESPUBLIKOS VALSTYBINIO PATENTŲ BIURO APELIACINIO SKYRIAUS S P R E N D I M A S

2015 m. sausio 15 d. Nr. 2Ap-1650 Vilnius

Lietuvos Respublikos valstybinio patentų biuro Apeliacinis skyrius (toliau – Apeliacinis skyrius) rašytinio proceso tvarka išnagrinėjo suinteresuoto asmens Sun System Kft (Vengrija, HU), atstovaujamo advokatės, patentinės patikėtinės Redos Žabolienės, protestą Nr. PNZ-285 dėl UAB „SOLESTA“ (Lietuva, LT), atstovaujamos patentinės patikėtinės Lyros Tarnauskienės, priklausančios prekių ženklo „ChocoSun „ŠOKOLADINIS ĮDEGIS“ registracijos Nr. 68391 pripažinimo negaliojančia.

I. PROTESTO TURINYS

Suinteresuotas asmuo Apeliaciniam skyriui 2014-05-15 padavė protestą Nr. PNZ-285, prašydamas pripažinti negaliojančia UAB „SOLESTA“ priklausančią prekių ženklo „ChocoSun „ŠOKOLADINIS ĮDEGIS“ registraciją Nr. 68391.

Proteste suinteresuotas asmuo nurodė, kad užprotestuoto prekių ženklo registracija neatitinka Lietuvos Respublikos prekių ženklų įstatymo (Žin., 2000, Nr. 92-2844) (toliau – PŽĮ) 7 straipsnio 1 dalies 2 punkto reikalavimų.

III. SPRENDIMO MOTYVAI

Suinteresuotas asmuo protestą grindė PŽĮ 7 straipsnio 1 dalies 2 punktu, kuris nustato, kad ženklo registracija pripažįstama negaliojančia, jeigu jis yra tapatus įregistruotam ar pareikštam registruoti ankstesniam ženklui tapačioms ar panašioms prekėms ir (ar) paslaugoms arba klaidinamai į jį panašus ir dėl to yra galimybė suklaidinti visuomenę, įskaitant klaidinamą asociaciją su ankstesniu ženklu.

Tam, kad prekių ženklo registracija būtų pripažinta negaliojančia remiantis šia įstatymo nuostata, būtina žemiau išvardintų aplinkybių visuma:

- vėlesnė ginčijamo prekių ženklo registracija,
- ginčijamo prekių ženklo tapatumas ar klaidinamas panašumas į ankstesnį prekių ženklą,
- prekių ir (ar) paslaugų, kurioms žymėti registruojamas ginčijamas prekių ženklas, tapatumas ar klaidinamas panašumas į ankstesniu prekių ženklu žymimas prekes ir (ar) paslaugas, galimybė suklaidinti visuomenę dėl prekių ženklų savininko.

Nustačius, kad egzistuoja visų šių aplinkybių visuma, prekių ženklo registracija gali būti pripažįstama negaliojančia visoms ar daliai prekių ir (ar) paslaugų (PŽĮ 18 straipsnio 5 dalies 1 punktas).

Suinteresuotas asmuo protestą grindė šiomis jam priklausančiomis Europos Bendrijos prekių ženklų registracijomis:

1. „Chocolate Brown“ registracija Nr. 009955451, paraiškos padavimo data 2011-05-10. Be 10 klasės prekių ženklas registruotas 11 klasės prekėms „deginimosi įrenginiai, ultravioletinių spindulių lempos ir deginimosi lempos ne medicinos reikmėms bei deginimosi įrenginių dalys, įskaitant filtrus ir reflektorius“;
2. „CHOCOLATE“ registracija Nr. 011239613, paraiškos padavimo data 2012-10-04. Be 10 klasės prekių ženklas registruotas 11 klasės prekėms „deginimosi įrenginiai, ultravioletinių spindulių lempos ir deginimosi lempos medicinos reikmėms bei deginimosi įrenginių dalys, įskaitant filtrus ir reflektorius“;
3. „CHOCO“ registracija Nr. 012152609, paraiškos padavimo data 2013-09-18, prioriteto data – 2013-03-19. Be 10 klasės prekių ženklas registruotas 11 klasės prekėms „deginimosi įrenginiai, ultravioletinių spindulių lempos ir deginimosi lempos ne medicinos reikmėms bei deginimosi įrenginių dalys, įskaitant filtrus ir reflektorius“.

Užprotestuotas prekių ženklas – „ChocoSun „ŠOKOLADINIS ĮDEGIS“ registracijos Nr. 68391, paraiška Nr. 2013 0546 šiam ženklui registruoti Valstybiniam patentų biurui paduota 2013-04-10. Ženklas registruotas šioms 11 klasės prekėms „apšvietimo prietaisai ir įrenginiai; elektros lempos; elektros lemputės; kaitinimo elementai; įdegimo įrenginiai (saulės vonios); ultravioletinės lempos (ne medicinos reikmėms)“.

Lietuvos Respublikos prekių ženklų įstatymo 7 straipsnio 2 dalies 4 punkte nurodyta, kad ankstesnis ženklas yra Bendrijos prekių ženklas, kurio paraiškos padavimo data pagal Reglamentą dėl Bendrijos prekių ženklo yra ankstesnė už šio straipsnio 1 dalyje nurodyto ženklo paraiškos padavimo datą, prireikus atsižvelgiant į prašomą suteikti ar suteiktą prioritetą. Remiantis šia įstatymo nuostata, suinteresuoto asmens prekių ženklai yra ankstesni ženklai negu protestuojamas ženklas.

Nustatant suklaidinimo galimybės egzistavimą, prekių ženklai turi būti palyginti atliekant bendrą ženklų vizualaus, fonetinio ir semantinio panašumo įvertinimą. Palyginimas turi būti paremtas bendru ženklų sukuriamu įspūdžiu, turint omenyje jų skiriamuosius ir dominuojančius elementus (Europos Teisingumo Teismo 1997 m. lapkričio 11 d. sprendimas byloje Sabel BV v. Puma AG, Rudolf Dassler Sport, bylos Nr. C-251/95, 23 p.). Metodinių nurodymų dėl prekių ir

paslaugų ženklų tapatumo bei panašumo nustatymo, patvirtintų Valstybinio patentų biuro direktoriaus 1996-07-11 įsakymu Nr. 28, 2.2 punkte nustatyta, kad ženklų panašumą lemia juose esančių elementų bendrumas. Panašumui turi įtakos sutampančių ir nesutampančių elementų santykis, taip pat jų svarba ženklų kompozicijoje. Bendriausias ženklų panašumo kriterijus yra bendras suvokimo įspūdis, kurį sukelia ženklas ir jo vaizdo prasmė, dėl ko vartotojai ūkinėje veikloje gali ženklus supainioti, nepaisant tam tikrų juos sudarančių elementų skirtumų. Suinteresuoto asmens prekių ženklai „CHOCOLATE“ (reg. Nr. 011239613) ir „CHOCO“ (reg. Nr. 012152609) yra žodiniai, užrašyti didžiosiomis lotyniškos abėcėlės raidėmis, standartiniu šriftu. Jokių papildomų elementų ženkluose nėra.

Suinteresuoto asmens prekių ženklas „Chocolate Brown“ (reg. Nr. 009955451) yra žodinis-vaizdinis, sudarytas tik iš žodžių junginio „Chocolate Brown“, užrašyto lotyniškos abėcėlės raidėmis, iš kurių pirmosios žodžių raidės yra didžiosios, o likusios – mažosios. Šie žodiniai elementai išpildyti nežymiai stilizuotu šriftu, antrasis žodis „Brown“ yra šiek tiek didesnis už pirmąjį „Chocolate“.

Protestuojamas ženklas „ChocoSun „ŠOKOLADINIS ĮDEGIS“ (reg. Nr. 68391) yra žodinis-vaizdinis, nespalvotas, sudarytas iš stilizuotu šriftu užrašyto žodinio elemento „ChocoSun“, žemiau vienas po kitu užrašyti žodžiai „ŠOKOLADINIS ĮDEGIS“, išpildyti standartiniu šriftu, didžiosiomis lotyniškomis raidėmis, kurios kelis kartus smulkesnės ir mažesnės už elementą „ChocoSun“. Virš šio žodinio elemento įkomponuotas grafinis elementas, iš dalies dengiantis raidės „S“ viršutinę dalį, sudarytas iš raitytų formų figūros, galimai primenančios stilizuotą saulę.

ES Teisingumo Teismo praktikoje pripažįstama, kad vertinant panašumą tarp dviejų ženklų, reikia ne tik atsižvelgti į vieną sudėtinio (kompleksinio) prekių ženklo elementą ir jį palyginti su kitu prekių ženklu, bet, priešingai, šį palyginimą reikia atlikti nagrinėjant ginčo ženklus, kiekvieną vertinant kaip visumą. Tai nereiškia, kad vienas ar keli elementai negali dominuoti bendrame sudėtinio prekių ženklo įspūdyje, sukurtame atitinkamos visuomenės atmintyje (*2004 m. balandžio 28 d. Teisingumo Teismo nutarties Matratzen Concord prieš VRDT, C-3/03 P, Rink. p. I-3657, 32 punktas* ir *2002 m. spalio 23 d. Pirmosios instancijos teismo sprendimo Matratzen Concord prieš VRDT – Hukla Germany (MATRATZEN), T-6/01, Rink. p. II-4335, 33 ir 34 punkt*ai). Kalbant apie sudėtinio (kompleksinio) prekių ženklo vienos ar kelių konkrečių sudedamųjų dalių dominavimo vertinimą, būtina atsižvelgti į kiekvienai iš šių sudedamųjų dalių būdingas savybes, jas palyginant su kitų sudedamųjų dalių savybėmis (*minėto sprendimo MATRATZEN 35 punktas*).

Vertinant lyginamų ženklų sukuriamą bendrą suvokimo įspūdį konstatuojama, kad suinteresuoto asmens ženklai sudaryti tik iš žodinių elementų „CHOCOLATE“ (reg. Nr. 011239613) ir „CHOCO“ (reg. Nr. 012152609), kurie ir lemia šių ženklų suvokimo įspūdį. Ankstesnio ženklo „Chocolate Brown“ (reg. Nr. 009955451) išpildymas nežymiai stilizuotu šriftu paryškintomis raidėmis nėra reikšmingas ženklo suvokimo įspūdžio formavimui, šio ženklo skiriamąjį požymį lemia žodžių junginys „Chocolate Brown“. Tuo tarpu protestuojamas ženklas sudarytas iš vaizdinių ir žodinių elementų kompozicijos – raitytų formų grafinio elemento ir su juo vientisą kompoziciją sudarančio žodinio elemento „ChocoSun“ bei smulkios frazės „ŠOKOLADINIS ĮDEGIS“. Įvertinus tai bei atsižvelgiant į Lietuvos Aukščiausiojo Teismo formuojamą praktiką dėl vaizdinių elementų svarbos kombinuotuose ženkluose (*2004 m. lapkričio 22 d. nutartis civ. byloje Nr. 3K-3-595/2004; 2005 m. kovo 21 d. nutartis civ. byloje Nr. 3K-3-135/2005*), konstatuojama, kad šiuo atveju ginčijamo ženklo grafiniai elementai daro didelę įtaką ženklo bendram regimajam įspūdžiui, todėl žodiniai ir vaizdiniai šio ženklo elementai savo prasme ir vizualiai yra lygiaverčiai.

Pagal teismų praktiką kompleksinis prekių ženklas – žodinis ir vaizdinis prekių ženklas – tik tada gali būti laikomas panašiu į kitą prekių ženklą, tapatų ar panašų į vieną iš pagrindinių sudėtinio prekių ženklo elementų, jei šis sudaro dominuojantį elementą bendrame sudėtinio ženklo sukurtame įspūdyje. Taip yra, kai šis elementas gali vienas dominuoti atitinkamos visuomenės atmintyje likusiame šio prekių ženklo vaizdinyje, o kiti šio prekių ženklo elementai yra nežymūs bendrame jo sukurtame įspūdyje (*2002 m. spalio 23 d. Pirmosios instancijos teismo sprendimo Matratzen Concord prieš VRDT – Hukla Germany (MATRATZEN), T-6/01, Rink. p. II-4335, 33 punktas*). Kaip paminėta anksčiau, žodžių junginys „ChocoSun“ negali būti laikomas dominuojančiu protestuojamo ženklo elementu, šio ženklo skiriamąjį požymį lemia žodinių ir vaizdinių elementų visuma.

Lyginant suinteresuoto asmens ir protestuojamąjį ženklą vizualiai, akivaizdu, kad ženklų sukuriamas bendras regimasis įspūdis yra skirtingas, nes ženklų grafinis išpildymas ir ženklų elementų kompozicija yra nepanaši – suinteresuoto asmens ženkluose „CHOCOLATE“, „CHOCO“ ir „Chocolate Brown“ dominuoja žodiniai elementai, o ginčijamame ženkle „ChocoSun „ŠOKOLADINIS ĮDEGIS“ yra reikšminga savita grafinių ir žodinių elementų kompozicija, kuri lemia vizualų ženklų nepanašumą. Įvertinus lyginamų ženklų panašumus ir skirtumus, manytina, kad vien tik ankstesniuosius ženklus sudarančio žodinio elemento ar jo dalies „CHOCO“ atkartojimas protestuojamame ženkle nėra pakankamas ženklų vizualaus panašumo konstatavimui, kai kiti ženklus sudarantys elementai yra skirtingi (dalis „Sun“, savotiškas figūrinis elementas, galimai primenantis stilizuotą saulę, bei frazė

„ŠOKOLADINIS ĮDEGIS“, kuri nelaikytina tiesiogiai nurodanti 11 klasės prekių savybes). Kadangi protestuojamas ženklas savyje talpina žymiai daugiau savarankiškų ir įvairaus pobūdžio elementų, kurie padeda individualizuoti ženklą, visa tai suponuoja skirtingą žymenų bendrą regimąjį įspūdį.

Nors žodinės dalies „CHOCO“ tarimas sutampa, tačiau visi kiti ženklus sudarantys žodiniai elementai ar jų dalys tariamos skirtingai, todėl nėra pakankamo pagrindo pripažinti fonetinio panašumo tarp lyginamų ženklų.

Analizuojant ženklus semantiniu aspektu, pažymėtina, kad ženklų suvokimas vertinamas vidutinio vartotojo požiūriu, tokiu vartotoju turi būti laikomas protingai gerai informuotas, atidus ir apdairus vartotojas. Lyginant ženklus semantiškai, nustatyta, kad suinteresuoto asmens ženkluose „CHOCOLATE“ ir „Chocolate Brown“ esantis žodis „CHOCOLATE“ iš anglų kalbos verčiamas kaip *šokoladas* (B. Piesarskas. Didysis anglų-lietuvių kalbų žodynas, Vilnius 2010, 155 psl.). Ankstesnis ženklas „CHOCO“ ir protestuojamo ženklo dalis „Choco“ vartotojui gali sukelti tas pačias asociacijas su plačiai anglų kalboje vartojamu trumpiniu „choc“ (chocolate – liet. šokoladas). Tačiau, kaip jau buvo minėta, šie žodiniai elementai nėra vieninteliai ir pagrindiniai, lemiantys ginčijamo ženklo bendrą suvokimo įspūdį. Protestuojamame ženkle yra vizualiai išskirta (pradedama iš didžiosios raidės) dalis „Sun“ (iš anglų kalbos *saulė* – B. Piesarskas. Didysis anglų-lietuvių kalbų žodynas, Vilnius 2010, 923 psl.), kuri kartu su raitytų formų figūra sukelia asociacijas su saule. Smulki frazė šiame ženkle „ŠOKOLADINIS ĮDEGIS“ taip pat įtakoja ženklo semantiką akcentuojant žymens sąsają su įdegiu (žodis „ŠOKOLADINIS“ tik nurodo žodžio „ĮDEGIS“ savybę), ši ženklo dalis bus neabejotinai suprantama Lietuvos vartotojų tarpe. Tokios prasmės ar prasminių asociacijų nesukelia suinteresuoto asmens ženklai. Įvertinus tai, kad ankstesniuose ženkluose nėra panašių saugomų vaizdinių ar kitų elementų, papildančių šių žymenų semantinį suvokimą, manytina, kad nėra pakankamo pagrindo pripažinti lyginamų ženklų klaidinamą panašumą.

Pažymėtina, kad ženklų panašumas neturi būti nagrinėjamas mechaniškai, vien tik formaliai nagrinėjant ženklus sudarančias dalis pagal kiekvieną ženklų panašumo kriterijų atskirai, tačiau būtina įvertinti kiekvieno kriterijaus reikšmę ženklo bendram suvokimo įspūdžiui bei suvokiant ženklą kaip visumą. Todėl pagal tai, kas išdėstyta, darytina išvada, kad lyginamų prekių ženklų skirtumai yra tokio pobūdžio, kad nėra pagrindo konstatuoti protestuojamo ženklo „ChocoSun „ŠOKOLADINIS ĮDEGIS“ (reg. Nr. 68391) klaidinamo panašumo į suinteresuoto asmens Bendrijos prekių ženklus „Chocolate Brown“ (reg. Nr. 009955451), „CHOCOLATE“ (reg. Nr. 011239613) ir „CHOCO“ (reg. Nr. 012152609).

Nustačius, kad ženklai yra tapatūs ar panašūs, toliau jie tikrinami prekių (paslaugų) panašumo kontekste. Prekių (paslaugų), kurioms ženklai registruojami, vienarūšiškumas nustatomas pagal Metodiniuose nurodymuose įtvirtintus kriterijus – prekių (paslaugų) rūšį, paskirtį bei realizavimo sąlygas. Kadangi nebuvo konstatuotas lyginamųjų ženklų panašumas, todėl paslaugų, kurioms ženklai registruoti, tapatumo ar panašumo nustatymas neturi teisinės reikšmės.

Nagrinėjamu atveju svarbu įvertinti ir vartotojų atidumo laipsnį suklaidinimo tikimybės įvertinime. Pagal susiformavusią praktiką, vertinant suklaidinimo tikimybę atsižvelgiama į numanomą protingai atidaus bei apdairaus paprasto vartotojo suvokimą (*1997 m. lapkričio 11 d. Teisingumo Teismo sprendimo SABEL, C-251/95, 23 p.; 1998 m. liepos 16 d. Sprendimas Gut Springenheide ir Tusky, sprendimo C-210/96, 31 p., 1999 m. birželio 22 d. Sprendimo Lloyd Schuhfabrik Meyer, C-342/97, 25 ir 26 p.*). Paprasto vartotojo atidumo lygis gali skirtis, atsižvelgiant į aptariamų prekių ar paslaugų kategorijas *(minėto sprendimo Lloyd Schuhfabrik Meyer 26 p.).* Šiuo atveju ginčas vyksta ir dėl 11 klasės prekių, į kurių apimtį patenka specialios paskirties prietaisai ir įrenginiai (apšvietimo, kaitinimo, ultravioletinės lempos ir t.t.), kurie paprastai nėra kasdienio vartojimo prekės. Šių prekių įsigijimo metu ypač svarbu įvertinti prekių technines charakteristikas, todėl manytina, kad vartotojų atidumo laipsnis renkantis tokias prekes bus pakankamai aukštas, taigi tikėtina, kad vartotojai pastebės lyginamų prekių ženklų skirtumus.

Vertinant visuomenės suklaidinimo tikimybę taip pat reikia atsižvelgti ir į ankstesnio ženklo skiriamąjį požymį, nes kuo ryškesnis ankstesnio ženklo skiriamasis požymis, tuo didesnė visuomenės suklaidinimo tikimybė *(Europos Teisingumo Teismo 1997 m. lapkričio 11 d. sprendimas byloje Sabel BV v. Puma AG, Rudolf Dassler Sport, bylos Nr. C-251/95, 24 p.).* Ženklai, turintys ryškų skiriamąjį požymį *per se* arba dėl reputacijos, kurią turi rinkoje, yra labiau saugomi, negu ženklai neturintys tokios ryškaus skiriamojo požymio (*Europos Teisingumo Teismo 1998 m. rugsėjo 29 d. sprendimas byloje Cannon Kabushiki Kaisha v Metro-Goldwyn-Mayer Inc, bylos Nr. C-39/37, 18 p.).* Pažymėtina, kad suinteresuoto asmens argumentai dėl prekių ženklo „Chocolate Brown“ (reg. Nr. 009955451) stipresnio skiriamojo požymio ir reputacijos įgijimo yra atmestini, kadangi į protestą nebuvo pateikta įrodymų, kurie pagrįstų šio ženklo gerą žinomumą Lietuvos vartotojų tarpe, todėl negalima daryti išvados, ar egzistuotų didesnė suklaidinimo tikimybė. Be to, nagrinėjamu atveju buvo nustatyta, kad ženklai nėra panašūs, todėl suinteresuoto asmens nurodytų aplinkybių dėl ankstesnio ženklų aukštesnio skiriamojo požymio įgijimo vertinimas nėra teisiškai reikšmingas.

Atsižvelgiant į tai, kas išdėstyta, konstatuoti-

na, kad nagrinėjamu atveju nebuvo nustatytos visos aplinkybės pagal PŽĮ 7 straipsnio 1 dalies 2 punkto nuostatas, todėl protestas yra atmestinas.

IV. APELIACINIO SKYRIAUS IŠVADA

Apeliacinis skyrius, vadovaudamasis Lietuvos Respublikos prekių ženklų įstatymo 18 straipsnio 5 dalies 2 punktu,

n u t a r i a

protestą atmesti ir prekių ženklo „ChocoSun „ŠOKOLADINIS ĮDEGIS“ registraciją Nr. 68391 palikti galioti.

Apeliacinio skyriaus sprendimas per 6 mėnesius nuo priėmimo dienos gali būti skundžiamas Vilniaus apygardos teismui.

LIETUVOS RESPUBLIKOS VALSTYBINIO PATENTŲ BIURO APELIACINIO SKYRIAUS S P R E N D I M A S

2015 m. sausio 22 d. Nr. 2Ap-1651 Vilnius

Lietuvos Respublikos valstybinio patentų biuro Apeliacinis skyrius (toliau – Apeliacinis skyrius) rašytinio proceso tvarka išnagrinėjo suinteresuoto asmens WD-40 MANUFACTURING COMPANY (Jungtinės Amerikos Valstijos, US), atstovaujamo patentinės patikėtinės Jelenos Gerasimovič, protestą Nr. PTZ-135 dėl atsisakymo suteikti apsaugą Lietuvos Respublikoje „Hyper Microsystem“ obschestvo s ogranichennoy otvetstvennostju (Baltarusija, BY) priklausančio prekių ženklo „Z40“ tarptautinei registracijai Nr. 1188135.

I. PROTESTO TURINYS

Suinteresuotas asmuo Apeliaciniam skyriui 2014-04-08 padavė protestą Nr. PTZ-135, prašydamas atsisakyti suteikti apsaugą Lietuvos Respublikoje „Hyper Microsystem“ obschestvo s ogranichennoy otvetstvennostju priklausančiai prekių ženklo „Z40“ tarptautinei registracijai Nr. 1188135.

Proteste suinteresuotas asmuo nurodė, kad užprotestuoto prekių ženklo registracija neatitinka Lietuvos Respublikos prekių ženklų įstatymo (Žin., 2000, Nr. 92-2844) (toliau – PŽĮ) 7 straipsnio 1 dalies 2 punkto reikalavimų.

III. SPRENDIMO MOTYVAI

Suinteresuotas asmuo protestą grindė PŽĮ 7 straipsnio 1 dalies 2 punktu, kuris nustato, kad ženklo registracija pripažįstama negaliojančia, jeigu jis yra tapatus įregistruotam ar pareikštam registruoti ankstesniam ženklui tapačioms ar panašioms prekėms ir (ar) paslaugoms arba klaidinamai į jį panašus ir dėl to yra galimybė suklaidinti visuomenę, įskaitant klaidinamą asociaciją su ankstesniu ženklu.

Tam, kad prekių ženklo registracija būtų pripažinta negaliojančia remiantis šia įstatymo nuostata, būtina žemiau išvardintų aplinkybių visuma:

- vėlesnė ginčijamo prekių ženklo registracija,
- ginčijamo prekių ženklo tapatumas ar klaidinamas panašumas į ankstesnį prekių ženklą,
- prekių ir (ar) paslaugų, kurioms žymėti registruojamas ginčijamas prekių ženklas, tapatumas ar klaidinamas panašumas į ankstesniu prekių ženklu žymimas prekes ir (ar) paslaugas, galimybė suklaidinti visuomenę dėl prekių ženklų savininko.

Nustačius, kad egzistuoja visų šių aplinkybių

visuma, prekių ženklo registracija gali būti pripažįstama negaliojančia visoms ar daliai prekių ir (ar) paslaugų (PŽĮ 18 straipsnio 5 dalies 1 punktas).

Suinteresuotas asmuo protestą grindė šiomis jam priklausančiomis Europos Bendrijos prekių ženklų registracijomis:

1. „WD-40“ registracija Nr. 000141416, paraiškos padavimo data 1996-04-01, teisinė apsauga Lietuvos Respublikoje šio ženklo registracijai galioja nuo įstojimo į Europos Sąjungą datos – 2004-05-01. Ženklas registruotas 2 klasės prekėms „preparatai nuo metalinių paviršių nusidėvėjimo ir rūdijimo“ ir 4 klasės prekėms „tepalai ir prasiskverbiančios alyvos“;

2. „WD-40“ registracija Nr. 000141465, paraiškos padavimo data 1996-04-01, teisinė apsauga Lietuvos Respublikoje šio ženklo registracijai galioja nuo įstojimo į Europos Sąjungą datos – 2004-05-01. Ženklas registruotas 2 klasės prekėms „preparatai nuo metalinių paviršių nusidėvėjimo ir rūdijimo“ ir 4 klasės prekėms „tepalai ir prasiskverbiančios alyvos“;

3. „WD-40 SPECIALIST“ registracija Nr. 010037232, paraiškos padavimo data 2011-06-10. Ženklas registruotas 2 klasės prekėms „apsauginės dangos rūdžių prevencijos ir korozijos kontrolės reikmėms“, 3 klasės prekėms „valymo preparatai, skirti naudoti ant metalinių paviršių“ ir 4 klasės prekėms „universali prasiskverbianti ir sutepanti alyva“;

4. „WD-40 SPECIALIST“ registracija Nr. 010750024, paraiškos padavimo data 2012-03-22. Ženklas registruotas 2 klasės prekėms „apsauginės dangos rūdžių prevencijos ir korozijos kontrolės reikmėms“ ir 4 klasės prekėms „tepalai, slydimą gerinamoji alyva“;

5. „WD-40“ registracija Nr. 010805158, paraiškos padavimo data 2012-04-13. Ženklas registruotas 2 klasės prekėms „preparatai nuo metalinių paviršių dulsvėjimo ir rūdijimo“ ir 4 klasės prekėms „tepalai, slydimą gerinamoji alyva“;

Užprotestuotas prekių ženklas – „Z40“, tarptautinės registracijos Nr. 1188135, tarptautinės registracijos ir apsaugos išplėtimo į Lietuvos Respubliką data – 2013-02-22, konvencinis prioritetas pagal Paryžiaus konvenciją – nuo 2012-09-24. Ženklas registruotas:

- 1 klasės prekėms „chemijos produktai, naudojami pramonės arba mokslo reikmėms; antistatikai, ne buities reikmėms; antifrizai; atitirpinimo preparatai transporto priemonėms; plaunamieji benzino priedai; cheminiai aliejų priedai; variklių degalų cheminiai priedai; hidraulinių sistemų skysčiai; akumuliatorių sulfatų šalinimo skysčiai; skysčiai, skirti vairo mechanizmams; stabdžių skysčiai; transmisijos skysčiai; padangų mastikos; automobilių kėbulų užpildai; automobilinės mentelės; minkštikliai (pramonės reikmėms); stiklo drumstikiai; emalių arba stiklo drumstikliai; preparatai nuo langų dulsvėjimo; preparatai nuo variklių aušalų užvirimo; koroziniai preparatai; antiinkrustantai; cheminiai kondensaciniai preparatai; variklių dekarbonizavimo chemikalai; kuro skalsinimo preparatai; akumuliatorių tirpalai nuo putojimo; padangų kamerų taisymo mišiniai; padangų taisymo mišiniai; stiklo dažymo cheminės medžiagos; emalių ir stiklo mažosios medžiagos; aliejų gryninimo chemikalai; apsaugos nuo kondensacijos chemikalai; radiatorių plovimo chemikalai; spalvų paryškinimo chemikalai (pramonės reikmėms); transporto priemonių variklių aušalai“;

- 2 klasės prekėms „dažai, politūros, lakai; konservantai nuo rūdžių ir nuo medžio irimo; mažosios medžiagos; beicai; antikorozinės alyvos; konservantai nuo rūdžių, tarp jų purškiamieji konservantai nuo rūdžių; metalų apsauginiai preparatai; antikoroziniai tirštieji tepalai; važiuoklių apsauginės dangos; preparatai metalams apdoroti nuo padulsvėjimo; konservantai nuo rūdžių; tarp jų purškiamieji konservantai nuo rūdžių; emaliai (lakai)“;

- 3 klasės prekėms „valymo, poliravimo, šveitimo ir švitrinamojo apdirbimo preparatai, tarp jų skirtos mašinoms; automobilių priekinių stiklų valymo skysčiai; rūdžių šalinimo preparatai; šveitimo skiedikliai“;

- 4 klasės prekėms „techniniai aliejai ir riebalai; tepalai; dulkių sugeriamieji, drėkinamieji ir rišamieji mišiniai; degalai (tarp jų variklių benzinas) ir apšvietimo medžiagos; pjovimo skysčiai; dulkių šalinimo preparatai; odų konservavimo medžiagos (alyvos ir tepalai)“;

- 35 klasės paslaugoms „reklama, reklaminių tekstų skelbimas, radijo reklama, reklaminės medžiagos platinimas, reklamos pristatymas paštu, televizinė reklama; verslo vadyba; verslo tvarkyba; tiekimo paslaugos kitiems (paslaugų teikimas ir produktų pirkimas kitoms įmonėms), prekių pardavimo skatinimas kitiems; parodų, mugių, renginių organizavimas komerciniais ar reklamos tikslais; aukcionų rengimo paslaugos; prekių rodymas; minėtų 1-4 klasių prekių didmeninė ir mažmeninė prekyba, organizuojama per parduotuves, parduotuvių tinklus, internetą“.

Lietuvos Respublikos prekių ženklų įstatymo 7 straipsnio 2 dalies 4 punkte nurodyta, kad ankstesnis ženklas yra Bendrijos prekių ženklas, kurio paraiškos padavimo data pagal Reglamentą dėl Bendrijos prekių ženklo yra ankstesnė už šio straipsnio 1 dalyje nurodyto ženklo paraiškos padavimo datą, prireikus atsižvelgiant į prašomą suteikti ar suteiktą prioritetą. Remiantis šia įstatymo nuostata, suinteresuoto asmens prekių ženklai yra ankstesni ženklai negu protestuojamas ženklas.

Nustatant suklaidinimo galimybės egzistavimą, prekių ženklai turi būti palyginti atliekant bendrą ženklų vizualaus, fonetinio ir semantinio panašumo įvertinimą. Palyginimas turi būti paremtas bendru ženklų sukuriamu įspūdžiu, turint omenyje jų skiriamuosius ir dominuojančius elementus (Europos Teisingumo Teismo 1997 m. lapkričio 11 d. sprendimas byloje Sabel BV v. Puma AG, Rudolf Dassler Sport, bylos Nr. C-251/95, 23 p.). Metodinių nurodymų dėl prekių ir paslaugų ženklų tapatumo bei panašumo nustatymo,

patvirtintų Valstybinio patentų biuro direktoriaus 1996-07-11 įsakymu Nr. 28, 2.2 punkte nustatyta, kad ženklų panašumą lemia juose esančių elementų bendrumas. Panašumui turi įtakos sutampančių ir nesutampančių elementų santykis, taip pat jų svarba ženklų kompozicijoje. Bendriausias ženklų panašumo kriterijus yra bendras suvokimo įspūdis, kurį sukelia ženklas ir jo vaizdo prasmė, dėl ko vartotojai ūkinėje veikloje gali ženklus supainioti, nepaisant tam tikrų juos sudarančių elementų skirtumų. Suinteresuoto asmens ženklas „WD-40“ (reg. Nr. 000141416) yra žodinis, užrašytas didžiosiomis lotyniškos abėcėlės raidėmis, standartiniu šriftu. Jokių papildomų elementų ženkle nėra.

Suinteresuoto asmens ženklas „WD-40“ (reg. Nr. 000141465) yra nespalvotas, sudarytas iš raidžių ir skaičiaus junginio „WD-40“, kuris išpildytas nežymiai stilizuotu šriftu, kontūrinėmis raidėmis. Šis elementas patalpintas siauro kontūro stačiakampio formos rėmelyje, kurio žemiausia kraštinė išlenkta į apačią.

Suinteresuoto asmens ženklas „WD-40 SPECIALIST“ (reg. Nr. 010037232) yra žodinis-vaizdinis, sudarytas iš raidžių ir skaičiaus junginio „WD-40“, kuris išpildytas mėlyna spalva, nežymiai stilizuotu šriftu. Šis elementas patalpintas geltonos spalvos stačiakampio formos rėmelyje, kurio žemiausia kraštinė išlenkta į apačią. Žemiau pilkos spalvos, stačiakampio formos fone užrašytas žodis „SPECIALIST“, kuris išpildytas raudona spalva, didžiosiomis raidėmis, panašiu į standartinį šriftu.

Suinteresuoto asmens ženklas „WD-40 SPECIALIST“ (reg. Nr. 010750024) yra žodinis-vaizdinis, ženklą sudaro dekoratyvinis atvaizdas ant skardinės, su mėlynos spalvos raidžių ir skaičiaus junginiu „WD-40“, pavaizduotu geltoname fone, kuris gaubia viršutinį cilindro pavidalo skardinės ketvirtadalį, kai du skardinės trečdaliai yra juodos spalvos, po geltonu skydu yra pilkas stačiakampis su raudonos spalvos užrašu „SPECIALIST“, taškinis cilindro pavidalo skardinės kontūras parodo, kad ženklo padėtis nėra ženklo dalis.

Suinteresuoto asmens ženklas „WD-40“ (reg. Nr. 010805158) yra sudarytas iš išlenkto geltono ženklo viršutiniame cilindrinės skardinės trečdalyje, su mėlynos spalvos raidžių ir skaičiaus junginiu „WD-40“, pavaizduotu geltoname fone, skardinės fonas yra mėlynas, o kamštelis – raudonas. Cilindrinės skardinės ir dangtelio punktyrinis kontūras skirtas parodyti prekių ženklo vietą ir nėra prekių ženklo dalis.

Protestuojamas ženklas „Z40“ (tarpt. reg. Nr. 1188135) yra sudarytas iš raidės ir skaičiaus junginio „Z40“, išpildyto stilizuotu šriftu, geltona, raudona ir juoda spalvomis.

ES Teisingumo Teismo praktikoje pripažįstama, kad vertinant panašumą tarp dviejų ženklų, reikia ne tik atsižvelgti į vieną sudėtinio (kompleksinio) prekių ženklo elementą ir jį palyginti su kitu prekių ženklu, bet, priešingai, šį palyginimą reikia atlikti nagrinėjant ginčo ženklus, kiekvieną vertinant kaip visumą. Tai nereiškia, kad vienas ar keli elementai negali dominuoti bendrame sudėtinio prekių ženklo įspūdyje, sukurtame atitinkamos visuomenės atmintyje (*2004 m. balandžio 28 d. Teisingumo Teismo nutarties Matratzen Concord prieš VRDT, C-3/03 P, Rink. p. I-3657, 32 punktas* ir *2002 m. spalio 23 d. Pirmosios instancijos teismo sprendimo Matratzen Concord prieš VRDT – Hukla Germany (MATRATZEN), T-6/01, Rink. p. II-4335, 33 ir 34 punkt*ai). Kalbant apie sudėtinio (kompleksinio) prekių ženklo vienos ar kelių konkrečių sudedamųjų dalių dominavimo vertinimą, būtina atsižvelgti į kiekvienai iš šių sudedamųjų dalių būdingas savybes, jas palyginant su kitų sudedamųjų dalių savybėmis (*minėto sprendimo MATRATZEN 35 punktas*).

Vertinant ginčijamo ženklo sukuriamą bendrą suvokimo įspūdį konstatuojama, kad protestuojamas ženklas „Z40“ (tarpt. reg. Nr. 1188135) sudarytas iš įvairaus pobūdžio elementų kompozicijos – stilizuotos raidės „Z“ ir su ja vientisą kompoziciją sudarančio skaičiaus „40“, kurie išpildyti geltona, raudona ir juoda spalvomis. Pradžioje esanti raidė „Z“ yra tiek stilizuota bei atkartojanti skaitmens „4“ grafinio užrašymo savybes, kad gali būti suvokiama kaip skaičių „40“ papildantis grafinis elementas, o ne konkreti raidė. Įvertinus tai bei atsižvelgiant į Lietuvos Aukščiausiojo Teismo formuojamą praktiką dėl vaizdinių elementų svarbos kombinuotuose ženkluose (*2004 m. lapkričio 22 d. nutartis civ. byloje Nr. 3K-3-595/2004; 2005 m. kovo 21 d. nutartis civ. byloje Nr. 3K-3-135/2005*), konstatuojama, kad šiuo atveju ginčijamo ženklo grafiniai elementai daro didelę įtaką ženklo bendram regimajam įspūdžiui, todėl visi šio ženklo elementai savo prasme ir vizualiai yra lygiaverčiai.

Pagal teismų praktiką kompleksinis prekių ženklas – žodinis ir vaizdinis prekių ženklas – tik tada gali būti laikomas panašiu į kitą prekių ženklą, tapatų ar panašų į vieną iš pagrindinių sudėtinio prekių ženklo elementų, jei šis sudaro dominuojantį elementą bendrame sudėtinio ženklo sukurtame įspūdyje. Taip yra, kai šis elementas gali vienas dominuoti atitinkamos visuomenės atmintyje likusiame šio prekių ženklo vaizdinyje, o kiti šio prekių ženklo elementai yra nežymūs bendrame jo sukurtame įspūdyje (*2002 m. spalio 23 d. Pirmosios instancijos teismo sprendimo Matratzen Concord prieš VRDT – Hukla Germany (MATRATZEN), T-6/01, Rink. p. II-4335, 33 punktas*). Kaip paminėta anksčiau, protestuojamo ženklo skiriamąjį požymį lemia ženklą sudarančių elementų visuma.

Lyginant protestuojamą ženklą „Z40“ (tarpt. reg. Nr. 1188135) su ankstesniu ženklu „WD-40“ (reg. Nr. 000141416), nustatyta, kad juose pasikartoja skaičius „40“. Tačiau suinteresuoto asmens ženklo skiriamąjį požymį lemia vien jį sudarantis raidžių ir skaičiaus derinys „WD-40“, tuo tarpu protestuojamas ženklas savyje talpina žymiai daugiau savarankiškų ir įvairaus pobūdžio elementų (į raides „WD“ nepanaši ir stipriai stilizuota „Z“, primenanti grafinį elementą, spalvų derinys), kurie padeda individualizuoti ženklą, ir tai suponuoja skirtingą žymenų bendrą regimąjį įspūdį.

Ginčijamo ženklo ir ankstesnio ženklo „WD-40“ (reg. Nr. 000141465) sukuriamas regimasis įspūdis taip pat yra skirtingas, kadangi skiriasi ženklus sudarančių elementų išpildymas – protestuojamame ženkle panaudotos kampuotos, smailios formos, ženklas spalvotas, o suinteresuotam asmeniui priklausantis ženklas yra nespalvotas, jame dominuoja aptakios formos, kurios nėra atkartotos protestuojamame ženkle. Ženklus sudarančios raidės „WD“ ir „Z“ nėra panašios, jų įtaka ženklų sukuriamam įspūdžiui yra skirtinga – ankstesniame ženkle šios raidės yra aiškios ir vizualiai (brūkšneliu) atskirtos nuo skaičiaus „40“, tuo tarpu ginčijamame ženkle, kaip jau buvo minėta, raidė „Z“ dėl išpildymo ypatumų gali būti suvokiama kaip grafinis elementas, grafiškai susietas su skaičiumi „40“.

Lyginant protestuojamąjį ženklą ir suinteresuoto asmens ženklus „WD-40 SPECIALIST“ (reg. Nr. 010037232), „WD-40 SPECIALIST“ (reg. Nr. 010750024), „WD-40“ (reg. Nr. 010805158), akivaizdu, kad vizualiai jie yra visiškai skirtingi. Protestuojamą ženklą „Z40“ (tarpt. reg. Nr. 1188135) ir lyginamus suinteresuoto asmens ženklus sudaro žodinių ir vaizdinių elementų visuma, kuri lemia tai, kad suinteresuoto asmens ženklus sudaro daugiau elementų (ankstesni ženklai sudaryti iš ryškių raidžių skydo formos fone bei atskirai įrėmintų žodžių „SPECIALIST“ ir/ar papildomo spalvoto fono ir/ar kamštelio, o ginčijamą ženklą sudaro stilizuotai išpildytas skaičiaus „40“ ir raidės „Z“, kuri galėtų būti laikoma grafiniu elementu, junginys), skiriasi ženklus sudarančių elementų kompozicijos bei spalvų deriniai. Įvertinus lyginamų ženklų panašumus ir skirtumus, manytina, kad vien tik ankstesnių ženklų dalies „40“ atkartojimas protestuojamame ženkle nėra pakankamas ženklų vizualaus panašumo konstatavimui, kai kiti ženklus sudarantys elementai yra visiškai skirtingi.

Nors skaitmens „40“ tarimas sutampa, tačiau visi kiti protestuojamą ženklą ir suinteresuoto asmens ženklus sudarantys elementai ar jų dalys tariamos skirtingai, todėl nėra pakankamo pagrindo pripažinti fonetinio panašumo tarp lyginamų ženklų.

Apeliaciniam skyriui nebuvo pateikta įrodymų dėl vartotojams žinomos ženklus sudarančių raidžių ir skaičiaus derinių „WD-40“ ar „Z40“ prasmės (teiginys, kad dalis „WD-40“ bus suvokiama kaip suinteresuoto asmens pavadinimo dalis, nebuvo pagrįstas jokiais įrodymais), todėl semantinis ženklų „Z40“ (tarpt. reg. Nr. 1188135) ir „WD-40“ (reg. Nr. 000141416), „WD-40“ (reg. Nr. 000141465), „WD-40“ (reg. Nr. 010805158) palyginimas nėra galimas. Ankstesnių ženklų „WD-40 SPECIALIST“ (reg. Nr. 010037232) ir „WD-40 SPECIALIST“ (reg. Nr. 010750024) žodiniai elementai „SPECIALIST“ sudaryti iš anglų kalbos žodžio, reiškiančio *specialistas* (B. Piesarskas. Didysis anglų-lietuvių kalbų žodynas, Vilnius 2010, 875 psl.), tuo tarpu ginčijamas ženklas tokios prasmės neturi, taip pat nesukelia semantinių asociacijų su nurodytu žodžiu.

Pažymėtina, kad ženklų panašumas neturi būti nagrinėjamas mechaniškai, vien tik formaliai nagrinėjant ženklus sudarančias dalis pagal kiekvieną ženklų panašumo kriterijų atskirai, tačiau būtina įvertinti kiekvieno kriterijaus reikšmę ženklo bendram suvokimo įspūdžiui bei suvokiant ženklą kaip visumą. Todėl pagal tai, kas išdėstyta, darytina išvada, kad lyginamų prekių ženklų skirtumai yra tokio pobūdžio, kad nėra pagrindo konstatuoti protestuojamo ženklo „Z40“ (tarpt. reg. Nr. 1188135) klaidinamo panašumo į suinteresuoto asmens Bendrijos prekių ženklus „WD-40“ (reg. Nr. 000141416), „WD-40“ (reg. Nr. 000141465), „WD-40 SPECIALIST“ (reg. Nr. 010037232), „WD-40 SPECIALIST“ (reg. Nr. 010750024) ir „WD-40“ (reg. Nr. 010805158).

Nustačius, kad ženklai yra tapatūs ar panašūs, toliau jie tikrinami prekių (paslaugų) panašumo kontekste. Prekių (paslaugų), kurioms ženklai registruojami, vienarūšiškumas nustatomas pagal Metodiniuose nurodymuose įtvirtintus kriterijus – prekių (paslaugų) rūšį, paskirtį bei realizavimo sąlygas. Kadangi nebuvo konstatuotas lyginamųjų ženklų panašumas, todėl paslaugų, kurioms ženklai registruoti, tapatumo ar panašumo nustatymas neturi teisinės reikšmės.

Atsižvelgiant į tai, kas išdėstyta, konstatuotina, kad nagrinėjamu atveju nebuvo nustatytos visos aplinkybės pagal PŽĮ 7 straipsnio 1 dalies 2 punkto nuostatas, todėl protestas yra atmestinas.

IV. APELIACINIO SKYRIAUS IŠVADA

Apeliacinis skyrius, vadovaudamasis Lietuvos Respublikos prekių ženklų įstatymo 18 straipsnio 5 dalies 2 punktu,

n u t a r i a

protestą atmesti ir suteikti apsaugą Lietuvoje prekių ženklo „Z40“ tarptautinei registracijai Nr. 1188135.

Apeliacinio skyriaus sprendimas per 6 mėnesius nuo priėmimo dienos gali būti skundžiamas Vilniaus apygardos teismui.

LIETUVOS RESPUBLIKOS VALSTYBINIO PATENTŲ BIURO APELIACINIO SKYRIAUS S P R E N D I M A S

2015 m. sausio 26 d. Nr. 2Ap-1652 Vilnius

Lietuvos Respublikos valstybinio patentų biuro Apeliacinis skyrius (toliau – Apeliacinis skyrius) žodinio proceso tvarka išnagrinėjo suinteresuoto asmens FERRERO S.p.A. (Italija, IT), atstovaujamo patentinės patikėtinės M. Lenkutienės, protestą Nr. 1896 dėl atsisakymo suteikti apsaugą Lietuvos Respublikoje Dotchirne pidpriemstvo „Konditerska korporatzia „ROSHEN“ (Ukraina, UA), atstovaujamos patentinės patikėtinės N.V. Mickevičienės, adv. D. Matulevičiaus, prekių ženklo „ROSHEN“ tarptautinei registracijai Nr. 900391.

I. PROTESTO TURINYS

2007-02-27 suinteresuotas asmuo FERRERO S.p.A. Apeliaciniam skyriui padavė protestą Nr. 1896 prašydamas atsisakyti suteikti apsaugą Lietuvos Respublikoje Dotchirne pidpriemstvo „Konditerska korporatzia „ROSHEN“ priklausančiai prekių ženklo „ROSHEN“ tarptautinei registracijai Nr. 900391.

Proteste suinteresuotas asmuo nurodė, kad užprotestuoto prekių ženklo registracija neatitinka Lietuvos Respublikos prekių ženklų įstatymo (Žin., 2000, Nr. 92-2844) (toliau – PŽĮ) 7 straipsnio 1 dalies 2 punkto reikalavimų.

III. SPRENDIMO MOTYVAI

Suinteresuotas asmuo protestą grindė PŽĮ 7 straipsnio 1 dalies 2 punktu, kuris nustato, kad ženklo registracija pripažįstama negaliojančia, jeigu jis yra tapatus įregistruotam ar pareikštam registruoti ankstesniam ženklui tapačioms ar panašioms prekėms ir (ar) paslaugoms arba klaidinamai į jį panašus ir dėl to yra galimybė suklaidinti visuomenę, įskaitant klaidinamą asociaciją su ankstesniu ženklu.

Tam, kad prekių ženklo registracija būtų pripažinta negaliojančia remiantis šia įstatymo nuostata, būtina žemiau išvardintų aplinkybių visuma:

- vėlesnė ginčijamo prekių ženklo registracija,
- ginčijamo prekių ženklo tapatumas ar klaidinamas panašumas į ankstesnį prekių ženklą,
- prekių ir (ar) paslaugų, kurioms žymėti registruojamas ginčijamas prekių ženklas, tapatumas ar klaidinamas panašumas į ankstesniu prekių ženklu žymimas prekes ir (ar) paslaugas, galimybė suklaidinti visuomenę dėl prekių ženklų savininko.

Nustačius, kad egzistuoja visų šių aplinkybių visuma, prekių ženklo registracija gali būti pripažįstama negaliojančia visoms ar daliai prekių ir (ar) paslaugų (PŽĮ 18 straipsnio 5 dalies 1 punktas).

Apeliacinis skyrius pabrėžia, kad vertinant išvardintas aplinkybes, ženklai bus lyginami tokie, kokie jie yra registruoti (Paryžiaus konvencijos dėl pramoninės nuosavybės 6 quinquies straipsnis - ženklas yra saugomas toks, koks jis yra), o ne jų naudojimo rinkoje pavyzdžiai.

Suinteresuotas asmuo protestą grindė jam priklausančia prekių ženklo „ROCHER“ tarptautine registracija Nr. 688261, vėlesnio teritorinio apsaugos išplėtimo į Lietuvos Respubliką data – 2003-11-27. Ženklas registruotas 30 klasės prekėms „saldumynai su vaflių ir riešutų įdaru“ (sąrašo siaurinimo įrašo Tarptautiniame biure data – 2011-06-20)

Užprotestuotas prekių ženklas – „ROSHEN“, tarptautinės registracijos Nr. 900391, tarptautinės registracijos ir apsaugos išplėtimo į Lietuvos Respubliką data – 2006-06-20. Ženklas registruotas 30 klasės prekėms „konditerijos gaminiai, miltinės konditerijos gaminiai, sausainiai, biskvitai, krekeriai (užkandžių sausainiai), saldainiai, šokoladas, medus, cukrus, duona, ledai, prieskoniai“.

PŽĮ 7 straipsnio 2 dalies 2 punkte nurodyta, kad ankstesnis ženklas yra ženklas, kurio įregistravimo data Lietuvos Respublikai pagal Madrido protokolą yra ankstesnė už šio straipsnio 1 dalyje nurodyto ženklo paraiškos padavimo datą, prireikus atsižvelgiant į prašomą suteikti ar suteiktą prioritetą. Remiantis šia įstatymo nuostata nustatyta, kad suinteresuoto asmens ženklas yra ankstesnis negu protestuojamas ženklas.

Nustatant suklaidinimo galimybės egzistavimą, prekių ženklai turi būti palyginti atliekant bendrą ženklų vizualaus, fonetinio ir semantinio panašumo įvertinimą. Palyginimas turi būti paremtas bendru ženklų sukuriamu įspūdžiu, turint omenyje jų skiriamuosius ir dominuojančius elementus (*Europos Teisingumo Teismo 1997 m. lapkričio 11 d. sprendimas byloje Sabel BV v. Puma AG, Rudolf Dassler Sport, bylos Nr. C-251/95, 23 p.*). Metodinių nurodymų dėl prekių ir paslaugų ženklų tapatumo bei panašumo nustatymo, patvirtintų Valstybinio patentų biuro direktoriaus 1996-07-11 įsakymu Nr. 28 (toliau – Metodiniai nurodymai) 2.2 punkte nustatyta, kad ženklų panašumą lemia juose esančių elementų bendrumas. Panašumui turi įtakos sutampančių ir nesutampančių elementų santykis, taip pat jų svarba ženklų kompozicijoje. Bendriausias ženklų panašumo kriterijus yra bendras suvokimo įspūdis, kurį sukelia ženklas ir jo vaizdo prasmė, dėl ko vartotojai ūkinėje veikloje gali ženklus supainioti, nepaisant tam tikrų juos sudarančių elementų skirtumų.

Suinteresuoto asmens prekių ženklas „ROCHER“ (tarpt. reg. Nr. 688261) yra žodinis, sudarytas iš vienintelio elemento, žodžio „ROCHER“, užrašyto standartiniu šriftu, lotyniškos abėcėlės didžiosiomis

raidėmis. Žodinis elementas yra šio ženklo pagrindinis ir skiriamasis elementas.

Užprotestuotas prekių ženklas „ROSHEN“ (tarpt. reg. Nr. 900391) yra žodinis-vaizdinis, sudarytas iš žodžio „ROSHEN“, užrašyto panašiu į standartinį šriftu, lotyniškos abėcėlės didžiosiomis raidėmis. Žodinis elementas yra patalpintas išlenktos formos juostoje. Vertinant šio ženklo bendrą sukuriamą suvokimo įspūdį konstatuojama, kad pagrindinis ir dominuojantis elementas jame yra žodis „ROSHEN“, nes grafinis elementas (juosta) tėra dekoratyvus ir skirtas žodinio elemento išryškinimui. Tai patvirtina ir protestuojamo ženklo aprašas, kuriame nurodyta, kad „juosta yra kaip pagrindas žodžiui „ROSHEN“ (išrašas iš tarptautinės registracijos Nr. 900391). Toks vertinimas visiškai atitinka ir teismų praktiką: Lietuvos Aukščiausiasis Teismas yra pažymėjęs, kad „prekių ženklų teisėje pripažįstama, kad paprastai žodinis elementas yra stiprusis bei lemiantis bendrą suvokimo įspūdį elementas žodiniame-vaizdiniame prekių ženkle“ (LAT 2003-04-23 nutartis civ. byloje Nr. 3K-3-465).

Vertinant lyginamų ženklų sukuriamą bendrą suvokimo įspūdį konstatuojama, kad jį lemia pagrindiniai ir skiriamieji ženklų elementai žodžiai „ROCHER“ ir „ROSHEN“. Šie elementai yra panašūs vizualiai, nes yra tokio pat ilgio, sudaryti iš 6 raidžių, iš kurių 4 raidės - „R“, „O“, „H“, „E“ yra identiškos, taip pat išdėstytos tose pačiose pozicijose. Žodžiuose skiriasi tik viduryje (C/S) bei žodžių galūnėje (R/N) esančios raidės. Šie skirtumai yra minimalūs, nes besiskiriančios raidės yra tarp sutampančių dalių, todėl minėti skirtumai gali būti ir nepastebėti vartotojo. Vizualų panašumą įtakoja ir panašus ženklų išpildymo pobūdis: pagrindiniai elementai yra išpildyti standartiniu arba artimu standartiniam šriftu, didžiosiomis raidėmis, lotyniška abėcėle.

Vertinant fonetiškai, pažymėtina, kad žodžiai „ROCHER“ ir „ROSHEN“ turi po 2 skiemenis, pirmasis skiemuo RO – tariamas identiškai, o antrieji skiemenys – „CHER“ ir „SHEN“ – pakankamai panašiai. Pažymėtina, kad ženklus sudarantys žodžiai nėra lietuvių kalbos žodžiai, todėl jie gali būti tariami dvejopai. Lietuvos vartotojas, žinantis anglų ir prancūzų kalbas, suinteresuoto asmens ženklą „ROCHER“ tars ROŠE, o protestuojamą ženklą ROSHEN – ROŠEN. Kita vartotojų dalis, neturinti minėtų kalbų žinių, ženklus tars kaip jie užrašyti. Akivaizdu, kad tarimo skirtumai yra tik žodžių galūnėje, jie nėra aiškiai girdimi, todėl konstatuotinas pagrindinių elementų žodžių „ROCHER“ ir „ROSHEN“ fonetinis panašumas.

Protestuojamo ženklo pagrindinis elementas žodis „ROSHEN“ neturi jokios prasmės, jokia prasmė nėra nurodyta ir šio ženklo apraše. Kaip nurodė suinteresuotas asmuo, jam priklausantį ženklą sudaro prancūzų kalbos žodis, kurio vertimas į lietuvių kalbą yra „uola“. Kadangi prancūzų kalba nėra priskirtina prie Lietuvos gyventojų tarpe labiausiai žinomų užsienio kalbų (*Europos Komisijos 2012 m. duomenys, Special Eurobarometer 386, Europeans and their languages, February – March 2012, http://ec.europa.eu/public_opinion/archives/ebs/ebs_386_en.pdf*), labiau tikėtina, kad šį žodį vidutinis vartotojas vertins kaip dirbtinį, neturintį prasmės žodį. Tokiu būdu semantinis ženklų palyginimas nėra galimas. Pažymėtina, kad atmestini kaip visiškai nepagrįsti protestuojamo ženklo savininko atstovų argumentai dėl ginčijamo ženklo „ROSHEN“ suvokimo kaip sietino su savininko steigėjo pavarde. Visų pirma, tokia žodžio prasmė nėra nurodyta šio ženklo apraše, taip pat Apeliaciniam skyriui nebuvo pateikta jokių įrodymų, kad būtent taip žodį „ROSHEN“ suvoktų vidutinis vartotojas.

Todėl įvertinus ženklų vizualų ir fonetinį panašumą (semantinis vertinimas nėra galimas), darytina išvada, kad protestuojamas ženklas „ROSHEN“ (tarpt. reg. Nr. 900391) yra klaidinamai panašus į ankstesnį suinteresuoto asmens prekių ženklą „ROCHER“ (tarpt. reg. Nr. 688261).

Pažymėtina, kad tokią Apeliacinio skyriaus išvadą pagrindžia ir suinteresuoto asmens pateiktas įrodymas - Lietuvos gyventojų apklausa (2007, gruodis, atlikta bendros Lietuvos ir didžiosiomis Britanijos rinkos ir viešosios tyrimų kompanijos „Baltijos tyrimai“). Šios apklausos duomenimis, 55 procentai respondentų nurodė, kad žodžiai „ROCHER“ ir „ROSHEN“ yra panašūs.

Nustačius, kad ženklai panašūs, toliau jie tikrinami prekių ir (arba) paslaugų panašumo kontekste. Prekių (paslaugų), kurioms ženklai registruojami, vienarūšiškumas nustatomas pagal Metodiniuose nurodymuose įtvirtintus kriterijus - prekių (paslaugų) rūšį, paskirtį bei realizavimo sąlygas. Vertinant prekių panašumą, turi būti atsižvelgta į visas reikšmingas aplinkybes, susijusias su tomis prekėmis. Šios aplinkybės *inter alia* apima prekių rūšį, paskirtį ir vartojimo būdą bei tai, ar tos prekės yra konkuruojančios, ar papildančios viena kitą (*1998 m. rugsėjo 29 d. Teisingumo Teismo sprendimo byloje Canon Kabushiki Kaisha v. Metro-Goldwyn-Mayer Inc., C-39/97, 23 p.*).

Suinteresuoto asmens ženklas yra registruotas 30 klasės prekėms „saldumynai su vaflių ir riešutų įdaru“, protestuojamas ženklas - 30 klasės prekėms „konditerijos gaminiai, miltinės konditerijos gaminiai, sausainiai, biskvitai, krekeriai (užkandžių sausainiai), saldainiai, šokoladas, medus, cukrus, duona, ledai, prieskoniai“. Kaip apibrėžia Dabartinės lietuvių kalbos žodynas, konditerija - tai cukriniai ir miltiniai saldumynai (Dabartinės lietuvių kalbos žodynas, Vilnius 2000, psl. 323), Tokiu būdu ankstesniu ženklu žymimos prekės patenka į platesnę prekių, kurioms įregistruotas protestuojamas ženklas, kategorijas (konditerijos gaminiai, miltinės konditerijos gaminiai, sausainiai, biskvitai, krekeriai saldainiai, šokoladas). Šios prekės yra vienarūšės, nes priskirtinos tai pačiai konditerijos gaminių grupei, skirtos tam pačiam vartotojui, gaminiai gali būti vartojami vienu metu arba pakeisti vieni kitus, parduodami tose pačiose pardavimo vietose. Protestuojamu ženklu žymimos prekės „ledai“ laikyti-

nos panašiomis į ankstesniu ženklu žymimas prekes „saldumynai su vaflių ir riešutų įdaru“, nes šių prekių paskirtis yra panaši, prekės yra skirtos tiems patiems vartotojams. Protestuojamu ženklu žymima prekė „duona“ apima duoną su įvairiais priedais, tame tarpe ir saldžiaisiais, todėl gali būti vartotina kartu arba vietoj saldžių produktų. Protestuojamu ženklu žymimos prekės „medus, cukrus, prieskoniai“ yra pagrindiniai ingridientai, įeinantys į saldumynų sudėtį, todėl darytina išvada dėl šių prekių panašumo. Apibendrinant išdėstytas aplinkybes konstatuotina, kad ženklai žymi tokias pat ir panašias prekes. Pažymėtina, kad protestuojamo ženklo savininkas nepateikė jokių argumentų, paneigiančių minėtas išvadas.

Kaip yra pažymėta teisminėje praktikoje, visuomenės suklaidinimo galimybė *inter alia* apima ir suklaidinimą dėl prekių komercinės kilmės šaltinio (žr., pvz., ETT 1998 m. rugsėjo 29 d. prejudicinio sprendimo *Canon Kabushiki Kaisha v. Metro-Golwyn-Mayer Inc.*, C-39/97, Rink. 1998, p. I-5507, 26-30 punktai; Lietuvos Aukščiausiojo Teismo Civilinių bylų skyriaus teisėjų kolegijos 2003 m. sausio 7 d. nutartis, priimta civilinėje byloje *Zakrytoje akcionernoje obščestvo „TORGOVYJ DOM POTOMKOV POSTAVČIKA DVORA EGO IMPERATORSTOGO VELIČESTVA P. A. SMIRNOV (Rusijos Federacija) v. UDV NORTH AMERICA, Inc. (GUINESS UDV NORTH AMERICA, Inc.) (Jugtinės Amerikos Valstijos) ir Lietuvos Respublikos valstybinis patentų biuras*, bylos Nr. 3K-3-167/2003). Visuomenės suklaidinimo galimybė yra vertinamojo pobūdžio teisinė kategorija. Pagal susiformavusią praktiką, vertinant suklaidinimo tikimybę atsižvelgiama į numanomą protingai atidaus bei apdairaus paprasto vartotojo suvokimą (*1997 m. lapkričio 11 d. Teisingumo Teismo sprendimo SABEL, C251/95, 23 p.; 1998 m. liepos 16 d. Sprendimas Gut Springenheide ir Tusky, sprendimo C210/96, 31 p., 1999 m. birželio 22 d. Sprendimo Lloyd Schuhfabrik Meyer, C342/97, 25 ir 26 p.*). Šiuo atveju pažymėtina, kad esant lyginamų ženklų panašumui bei prekių tapatumui ir panašumui, darytina išvada, kad egzistuoja visuomenės suklaidinimo galimybė.

Paprasto vartotojo atidumo lygis gali skirtis, atsižvelgiant į aptariamų prekių ar paslaugų kategorijas (*1999 m. birželio 22 d. Sprendimo Lloyd Schuhfabrik Meyer, C-342/97, 26 p.*). Prekės, kurioms registruoti lyginamieji ženklai, skirtos bet kuriam vartotojui, t.y. plačiajai visuomenei. Šios prekės yra pakankamai pigios, kasdienio vartojimo prekės, kurias rinkdamasis vartotojas nėra itin atidus. Minėta aplinkybė yra reikšminga vertinant visuomenės suklaidinimo tikimybę.

Didesnę suklaidinimo galimybę suponuoja ir ankstesnio ženklo išskirtinumas, nes ženklai, pasižymintys ryškesniu skiriamuoju požymiu *per se* arba dėl jų žinomumo rinkoje, turi platesnę apsaugą. Šiuo konkrečiu atveju prekių ženklas „ROCHER“ nėra aprašomojo pobūdžio registruojamų prekių atžvilgiu. Apeliaciniam skyriui pateikti teismų sprendimai, patvirtina prekių ženklo „ROCHER“ naudojimą bei gebėjimą atlikti prekių ženklui priskirtą identifikavimo funkciją. Suinteresuoto asmens pateiktas jau minėtas šiame sprendime įrodymas (vartotojų apklausa) pagrindžia, kad daugiau nei ketvirtadalis respondentų žino prekių ženklą „ROCHER“. Apeliacinio skyriaus nuomone, šie veiksniai patvirtina visuomenės suklaidinimo galimybės egzistavimą.

Apeliacinis skyrius nevertino suinteresuoto asmens bei protestuojamo ženklo savininko pateiktų kitų šalių žinybų/teismų sprendimų, kadangi Paryžiaus konvencija dėl pramoninės nuosavybės saugojimo 6 straipsnyje yra įtvirtinusi to paties ženklo įvairiose šalyse apsaugos nepriklausomumo principą. Tai reiškia, kad prekių ženklo paraiškos padavimo ir registravimo sąlygos kiekvienoje šalyje yra nustatomos nacionalinių įstatymų, šalys nėra saistomos viena kitos priimtais sprendimas dėl ženklo registravimo arba jo pripažinimo negaliojančiu ir pan.

Apibendrinant tai, kas išdėstyta, konstatuojama, kad buvo nustatytos visos aplinkybės pagal pareikštą protesto pagrindą – PŽĮ 7 straipsnio 1 dalies 2 punktą, todėl protestas laikytinas pagrįstu ir yra tenkintinas.

IV. APELIACINIO SKYRIAUS IŠVADA

Apeliacinis skyrius, vadovaudamasis Lietuvos Respublikos prekių ženklų įstatymo 18 straipsnio 5 dalies 1 punktu,

n u t a r i a

protestą tenkinti ir nesuteikti apsaugos Lietuvoje ženklo „ROSHEN“ tarptautinei registracijai Nr. 900391.

Apeliacinio skyriaus sprendimas per 6 mėnesius nuo priėmimo dienos gali būti skundžiamas Vilniaus apygardos teismui.

LIETUVOS RESPUBLIKOS VALSTYBINIO PATENTŲ BIURO APELIACINIO SKYRIAUS S P R E N D I M A S

2015 m. sausio 29 d. Nr. 2Ap-1653 Vilnius

Lietuvos Respublikos valstybinio patentų biuro Apeliacinis skyrius (toliau – Apeliacinis skyrius) rašytinio proceso tvarka išnagrinėjo suinteresuoto asmens UAB „Mogemas“ (Lietuva, LT), atstovaujamo advokatės, patentinės patikėtinės L. Meškauskienės, protestą Nr. PNZ – 294 dėl UAB „Lietuvių kepėjas“ (Lietuva, LT) priklausančios prekių ženklo ,,Vita!“ registracijos Nr. 68323 pripažinimo negaliojančia.

I. PROTESTO TURINYS

2014-06-19 suinteresuotas asmuo UAB „Mogemas“ Apeliaciniam skyriui padavė protestą Nr. PNZ - 294, prašydamas pripažinti negaliojančia UAB „Lietuvių kepėjas“ priklausančią prekių ženklo ,,Vita!“ registraciją Nr. 68323.

Proteste suinteresuotas asmuo nurodė, kad užprotestuoto prekių ženklo registracija neatitinka Lietuvos Respublikos prekių ženklų įstatymo (toliau – PŽĮ) 7 straipsnio 1 dalies 2 punkto reikalavimų.

III. SPRENDIMO MOTYVAI

Suinteresuotas asmuo protestą grindė PŽĮ 7 straipsnio 1 dalies 2 punktu, kuris nustato, kad ženklo registracija pripažįstama negaliojančia, jeigu jis yra tapatus įregistruotam ar pareikštam registruoti ankstesniam ženklui tapačioms ar panašioms prekėms ir (ar) paslaugoms arba klaidinamai į jį panašus ir dėl to yra galimybė suklaidinti visuomenę, įskaitant klaidinamą asociaciją su ankstesniu ženklu.

Tam, kad prekių ženklo registracija būtų pripažinta negaliojančia remiantis šia įstatymo nuostata, būtina žemiau išvardintų aplinkybių visuma:

- vėlesnė ginčijamo prekių ženklo registracija,
- ginčijamo prekės ženklo tapatumas ar klaidinamas panašumas į ankstesnį prekių ženklą,
- prekių ir (ar) paslaugų, kurioms žymėti registruojamas ginčijamas prekių ženklas, tapatumas ar klaidinamas panašumas į ankstesniu prekių ženklu žymimas prekes ir (ar) paslaugas, galimybė suklaidinti visuomenę dėl prekių ženklų savininko.

Nustačius, kad egzistuoja visų šių aplinkybių visuma, prekių ženklo registracija gali būti pripažįstama negaliojančia visoms ar daliai prekių ir (ar) paslaugų (PŽĮ 18 straipsnio 5 dalies 1 punktas).

Suinteresuotam asmeniui UAB „Mogemas“ priklauso prekių ženklo ,,VITA+“ registracija Nr. 39547. Paraiška Nr. 99-0577 šiam ženklui registruoti Valstybiniam patentų biurui paduota 1999-03-19, ženklo registracijos galiojimas pratęstas 2009-02-27. Ženklas registruotas 30 klasės prekėms „konditerijos gaminiai; dribsniai su priedais, dribsniai (grūdų produktai); medus“.

Užprotestuotas prekių ženklas - ,,Vita!“, registracijos Nr. 68323, paraiška Nr. 2012 2034 šiam ženklui registruoti Valstybiniam patentų biurui paduota 2012-11-15. Ženklas registruotas visoms abėcėliniame sąraše išvardintoms 30 klasės prekėms.

Lietuvos Respublikos prekių ženklų įstatymo 7 straipsnio 2 dalies 1 punkte nurodyta, kad ankstesnis ženklas yra ženklas, kurio paraiškos padavimo data Lietuvos Respublikoje yra ankstesnė už šio straipsnio 1 dalyje nurodyto ženklo paraiškos padavimo datą, prireikus atsižvelgiant į prašomą suteikti ar suteiktą prioritetą. Vadovaujantis šia įstatymo nuostata, suinteresuoto asmens prekių ženklas yra ankstesnis ženklas.

Globalus (bendras) lyginamų ženklų vizualaus, fonetinio ar prasminio panašumo vertinimas turi būti paremtas bendru ženklų sukuriamu įspūdžiu, turint omenyje jų skiriamuosius ir dominuojančius elementus (Europos Teisingumo Teismo 1997 m. lapkričio 11 d. sprendimas, priimtas byloje *Sabel BV v. Puma AG, Rudolf Dassler Sport,* bylos Nr. C-251/95, 23 p.). Metodinių nurodymų dėl prekių ir paslaugų ženklų tapatumo bei panašumo nustatymo, patvirtintų Valstybinio patentų biuro direktoriaus 1996-07-11 įsakymu Nr. 28, 2.2 punkte nustatyta, kad ženklų panašumą lemia juose esančių elementų bendrumas. Panašumui turi įtakos sutampančių ir nesutampančių elementų santykis, taip pat jų svarba ženklų kompozicijoje. Bendriausias ženklų panašumo kriterijus yra bendras suvokimo įspūdis, kurį sukelia ženklas ir jo vaizdo prasmė, dėl ko vartotojai ūkinėje veikloje gali ženklus supainioti, nepaisant tam tikrų juos sudarančių elementų skirtumų.

Suinteresuoto asmens UAB „Mogemas“ prekių ženklas „VITA+“ (reg. Nr. 39547) yra žodinis, sudarytas iš žodžio „VITA“, išpildyto standartiniu šriftu, didžiosiomis lotyniškos abėcėlės raidėmis, ir pliuso ženklo. Šiame ženkle pagrindiniu elementu laikytinas žodis „VITA“, o antrasis elementas – pliusas – laikytinas silpnu elementu, kadangi nurodo didesnį prekių kiekį ar papildomas jų savybes ir yra beveik nepastebimas.

Užprotestuotas prekių ženklas ,,Vita!“ (reg. Nr. 68323) yra žodinis-vaizdinis, sudarytas iš stilizuotu šriftu lotyniškos abėcėlės raidėmis užrašyto žodžio „Vita“ ir šauktuko. Žodžio pirma raidė didžioji, kitos mažosios. Žodinis elementas ir šauktukas tarpu neatskirti. Abu elementai išpildyti baltame fone, naudojant tris spalvas (juodą, baltą ir rudą). Šiame ženkle dominuojantis elementas yra žodis „Vita“. Šauktuko paskirtis yra labiau atkreipti dėmesį į žodį, po kurio jis dedamas, suteikiant jam ryškesnę emocinę reikšmę.

Taigi šauktukas yra silpnas elementas.

Atsižvelgiant į lyginamuosius prekių ženklus sudarančius elementus bei jų svarbą ženklų kompozicijoje, pagrindinis ženklų elementas, darantis įtaką bendram ženklų suvokimo įspūdžiui, yra žodinis elementas „vita“. Išpildymas didžiosiomis ar mažosiomis raidėmis esminės reikšmės šio elemento suvokimui neturi. Vizualų panašumą sustiprina tai, kad užprotestuotame ženkle naudojamas šriftas nėra itin originalus ir yra artimas standartiniam. Išvertus iš lotynų kalbos žodis „vita“ reiškia „gyvenimas“, „gyvybė“, taip pat galima suprasti kaip moters vardą. Sutapus pagrindiniam ir dominuojančiam elementui „vita“, lyginamieji ženklai „VITA+“ ir „Vita!“ yra vizualiai panašūs, o fonetiškai bei semantiškai tapatūs.

Įvertinus tai, kas išdėstyta, darytina išvada, kad užprotestuotas ženklas „Vita!“ (reg. Nr. 68323) yra klaidinančiai panašus į ankstesnį suinteresuoto asmens ženklą „VITA+“ (reg. Nr. 39547).

Nustačius, kad ženklai yra panašūs, toliau jie tikrinami prekių ir (arba) paslaugų panašumo kontekste. Pagal Europos Teisingumo Teismo suformuotą praktiką, mažesnį panašumo laipsnį tarp prekių ar paslaugų gali kompensuoti didesnis prekių ženklų panašumo laipsnis, ir atvirkščiai (1998 m. rugsėjo 29 d. Teisingumo Teismo sprendimo byloje *Canon Kabushiki Kaisha v. Metro-Goldwyn-Mayer Inc.*, C-39/97, 17 punktas). Kitaip tariant, kuo didesnis lyginamųjų prekių ženklų panašumas, tuo platesnis šiais ženklais žymimų prekių ir paslaugų panašumo vertinimo diapazonas.

Prekių (paslaugų), kurioms ženklai registruojami, vienarūšiškumas nustatomas pagal Metodiniuose nurodymuose įtvirtintus kriterijus - prekių (paslaugų) rūšį, paskirtį bei realizavimo sąlygas. Vertinant prekių panašumą, turi būti atsižvelgta į visas reikšmingas aplinkybes, susijusias su tomis prekėmis. Šios aplinkybės *inter alia* apima prekių rūšį, paskirtį ir vartojimo būdą bei tai, ar tos prekės yra konkuruojančios, ar papildančios viena kitą (*1998 m. rugsėjo 29 d. Teisingumo Teismo sprendimo byloje Canon Kabushiki Kaisha v. Metro-Goldwyn-Mayer Inc., C-39/97, 23 p.*).

Suinteresuoto asmens UAB „Mogemas“ prekių ženklas registruotas 30 klasės prekėms „konditerijos gaminiai; dribsniai su priedais, dribsniai (grūdų produktai); medus“. Ginčijamas ženklas registruojamas visoms abėcėliniame sąraše išvardintoms 30 klasės prekėms, kurios daugiausia apima augalinės kilmės maisto produktus, paruoštus vartoti ar konservuoti, taip pat priedus, gerinančius maisto produktų skonį ir kvapą (Nicos klasifikacijos 30 klasės aiškinamosios pastabos), taigi į protestuojamo ženklo prekių apimtį patenka visos ankstesnio ženklo 30 klasės prekių sąraše nurodytos prekės, todėl šioje dalyje lyginamos prekės sutampa. Kitos šio ženklo 30 klasės prekės (dalyje, kur protestuojamas ženklas registruojamas platesniam prekių sąrašui) yra panašios į suinteresuoto asmens 30 klasės prekes, jos gali būti gaminamos tų pačių gamintojų, vartojamos kartu, sutampa jų vartotojai ir realizavimo sąlygos (maisto prekių parduotuvės, restoranai, kavinės ir pan.).

Kaip yra pažymėta teisminėje praktikoje, visuomenės suklaidinimo galimybė *inter alia* apima ir suklaidinimą dėl prekių komercinės kilmės šaltinio (žr., pvz., ETT 1998 m. rugsėjo 29 d. prejudicinio sprendimo *Canon Kabushiki Kaisha v. Metro-Golwyn-Mayer Inc.,* C-39/97, Rink. 1998, p. I-5507, 26-30 punktai; Lietuvos Aukščiausiojo Teismo Civilinių bylų skyriaus teisėjų kolegijos 2003 m. sausio 7 d. nutartis, priimta civilinėje byloje *Zakrytoje akcionernoje obščestvo „TORGOVYJ DOM POTOMKOV POSTAVČIKA DVORA EGO IMPERATORSTOGO VELIČESTVA P. A. SMIRNOV (Rusijos Federacija) v. UDV NORTH AMERICA, Inc. (GUINESS UDV NORTH AMERICA, Inc.) (Jugtinės Amerikos Valstijos) ir Lietuvos Respublikos valstybinis patentų biuras*, bylos Nr. 3K-3-167/2003). Pagal susiformavusią praktiką, vertinant suklaidinimo tikimybę atsižvelgiama į numanomą protingai atidaus bei apdairaus paprasto vartotojo suvokimą (*1997 m. lapkričio 11 d. Teisingumo Teismo sprendimo SABEL, C251/95, 23 p.; 1998 m. liepos 16 d. Sprendimas Gut Springenheide ir Tusky, sprendimo C210/96, 31 p., 1999 m. birželio 22 d. Sprendimo Lloyd Schuhfabrik Meyer, C342/97, 25 ir 26 p.*). Šiuo atveju esant lyginamų ženklų ir 30 klasės prekių panašumui, darytina išvada, kad egzistuoja visuomenės suklaidinimo galimybė.

Paprasto vartotojo atidumo lygis gali skirtis, atsižvelgiant į aptariamų prekių ar paslaugų kategorijas (*1999 m. birželio 22 d. sprendimo Lloyd Schuhfabrik Meyer, C-342/97, 26 p.*). Prekės, kurioms registruoti lyginamieji ženklai, skirtos bet kuriam vartotojui, t. y. plačiajai visuomenei. Šios prekės yra pakankamai pigios, kasdienio vartojimo prekės, kurias rinkdamasis vartotojas nėra itin atidus. Minėta aplinkybė yra reikšminga, vertinant visuomenės suklaidinimo tikimybę.

Apibendrinant tai, kas išdėstyta, protestas yra tenkinamas PŽĮ 7 straipsnio 1 dalies 2 punkto pagrindu, konstatuojant, kad užprotestuotas prekių ženklas ,,Vita!“ (reg. Nr. 68323) yra klaidinamai panašus į ankstesnį suinteresuoto asmens prekių ženklą ,,VITA+“ (reg. Nr. 39547), ir yra pareikštas registruoti tapačioms ar panašioms 30 klasės prekėms žymėti, todėl egzistuoja vartotojų suklaidinimo tikimybė.

IV. APELIACINIO SKYRIAUS IŠVADA

Apeliacinis skyrius, vadovaudamasis Lietuvos Respublikos prekių ženklų įstatymo 18 straipsnio 5 dalies 1 punktu,

n u t a r i a

protestą tenkinti ir pripažinti negaliojančia prekių ženklo „Vita!“ registraciją Nr. 68323.

Apeliacinio skyriaus sprendimas per 6 mėnesius nuo priėmimo dienos gali būti skundžiamas Vilniaus apygardos teismui.

LIETUVOS RESPUBLIKOS VALSTYBINIO PATENTŲ BIURO APELIACINIO SKYRIAUS S P R E N D I M A S

2015 m. sausio 29 d. Nr. 2Ap-1654 Vilnius

Lietuvos Respublikos valstybinio patentų biuro Apeliacinis skyrius (toliau – Apeliacinis skyrius) rašytinio proceso tvarka išnagrinėjo suinteresuoto asmens UAB „Mogemas“ (Lietuva, LT), atstovaujamo advokatės, patentinės patikėtinės L. Meškauskienės, protestą Nr. PNZ – 295 dėl UAB „Lietuvių kepėjas“ (Lietuva, LT) priklausančios prekių ženklo „Vita!“ registracijos Nr. 68324 pripažinimo negaliojančia.

I. PROTESTO TURINYS

2014-06-19 suinteresuotas asmuo UAB „Mogemas“ Apeliaciniam skyriui padavė protestą Nr. PNZ - 295, prašydamas pripažinti negaliojančia UAB „Lietuvių kepėjas“ priklausančią prekių ženklo „Vita!“ registraciją Nr. 68324.

Proteste suinteresuotas asmuo nurodė, kad užprotestuoto prekių ženklo registracija neatitinka Lietuvos Respublikos prekių ženklų įstatymo (toliau – PŽĮ) 7 straipsnio 1 dalies 2 punkto reikalavimų.

III. SPRENDIMO MOTYVAI

Suinteresuotas asmuo protestą grindė PŽĮ 7 straipsnio 1 dalies 2 punktu, kuris nustato, kad ženklo registracija pripažįstama negaliojančia, jeigu jis yra tapatus įregistruotam ar pareikštam registruoti ankstesniam ženklui tapačioms ar panašioms prekėms ir (ar) paslaugoms arba klaidinamai į jį panašus ir dėl to yra galimybė suklaidinti visuomenę, įskaitant klaidinamą asociaciją su ankstesniu ženklu.

Tam, kad prekių ženklo registracija būtų pripažinta negaliojančia remiantis šia įstatymo nuostata, būtina žemiau išvardintų aplinkybių visuma:

- vėlesnė ginčijamo prekių ženklo registracija,
- ginčijamo prekės ženklo tapatumas ar klaidinamas panašumas į ankstesnį prekių ženklą,
- prekių ir (ar) paslaugų, kurioms žymėti registruojamas ginčijamas prekių ženklas, tapatumas ar klaidinamas panašumas į ankstesniu prekių ženklu žymimas prekes ir (ar) paslaugas, galimybė suklaidinti visuomenę dėl prekių ženklų savininko.

Nustačius, kad egzistuoja visų šių aplinkybių visuma, prekių ženklo registracija gali būti pripažįstama negaliojančia visoms ar daliai prekių ir (ar) paslaugų (PŽĮ 18 straipsnio 5 dalies 1 punktas).

Suinteresuotam asmeniui UAB „Mogemas“ priklauso nacionalinio prekių ženklo „VITA+“ registracija Nr. 39547. Paraiška Nr. 99-0577 šiam ženklui registruoti Valstybiniam patentų biurui paduota 1999-03-19, ženklo registracijos galiojimas pratęstas 2009-02-27. Ženklas registruotas 30 klasės prekėms „konditerijos gaminiai; dribsniai su priedais, dribsniai (grūdų produktai); medus“.

Užprotestuotas prekių ženklas - „Vita!“, registracijos Nr. 68324, paraiška Nr. 2012 2035 šiam ženklui registruoti Valstybiniam patentų biurui paduota 2012-11-15. Ženklas registruotas visoms abėcėliniame sąraše išvardintoms 30 klasės prekėms.

Lietuvos Respublikos prekių ženklų įstatymo 7 straipsnio 2 dalies 1 punkte nurodyta, kad ankstesnis ženklas yra ženklas, kurio paraiškos padavimo data Lietuvos Respublikoje yra ankstesnė už šio straipsnio 1 dalyje nurodyto ženklo paraiškos padavimo datą, prireikus atsižvelgiant į prašomą suteikti ar suteiktą prioritetą. Vadovaujantis šia įstatymo nuostata, suinteresuoto asmens prekių ženklas yra ankstesnis ženklas.

Globalus (bendras) lyginamų ženklų vizualaus, fonetinio ar prasminio panašumo vertinimas turi būti paremtas bendru ženklų sukuriamu įspūdžiu, turint omenyje jų skiriamuosius ir dominuojančius elementus (Europos Teisingumo Teismo 1997 m. lapkričio 11 d. sprendimas, priimtas byloje *Sabel BV v. Puma AG, Rudolf Dassler Sport,* bylos Nr. C-251/95, 23 p.). Metodinių nurodymų dėl prekių ir paslaugų ženklų tapatumo bei panašumo nustatymo, patvirtintų Valstybinio patentų biuro direktoriaus 1996-07-11 įsakymu Nr. 28, 2.2 punkte nustatyta, kad ženklų panašumą lemia juose esančių elementų bendrumas. Panašumui turi įtakos sutampančių ir nesutampančių elementų santykis, taip pat jų svarba ženklų kompozicijoje. Bendriausias ženklų panašumo kriterijus yra bendras suvokimo įspūdis, kurį sukelia ženklas ir jo vaizdo prasmė, dėl ko vartotojai ūkinėje veikloje gali ženklus supainioti, nepaisant tam tikrų juos sudarančių elementų skirtumų.

Suinteresuoto asmens UAB „Mogemas“ prekių ženklas „VITA+“ (reg. Nr. 39547) yra žodinis, sudarytas iš žodžio „VITA“, išpildyto standartiniu šriftu, didžiosiomis lotyniškos abėcėlės raidėmis, ir pliuso ženklo. Šiame ženkle pagrindiniu elementu laikytinas žodis „VITA“, o antrasis elementas – pliusas – laikytinas silpnu elementu, kadangi nurodo didesnį prekių kiekį ar papildomas jų savybes ir yra beveik nepastebimas.

Užprotestuotas prekių ženklas „Vita!“ (reg. Nr. 68324) yra žodinis, sudarytas iš standartiniu šriftu lotyniškos abėcėlės raidėmis užrašyto žodžio „Vita“ ir šauktuko. Žodžio pirma raidė didžioji, kitos mažosios. Žodinis elementas ir šauktukas tarpu neatskirti. Šiame ženkle dominuojantis elementas yra žodis „Vita“. Šauktuko paskirtis yra labiau atkreipti dėmesį į žodį, po kurio jis dedamas, suteikiant jam ryškesnę emocinę reikšmę. Taigi šauktukas yra silpnas elementas.

Atsižvelgiant į lyginamuosius prekių ženklus sudarančius elementus bei jų svarbą ženklų kompozicijoje, pagrindinis ženklų elementas, darantis įtaką bendram ženklų suvokimo įspūdžiui, yra žodinis elementas „vita“. Išpildymas didžiosiomis ar mažosiomis raidėmis esminės reikšmės šio elemento suvokimui neturi. Išvertus iš lotynų kalbos žodis „vita“ reiškia „gyvenimas“, „gyvybė“, taip pat galima suprasti kaip moters vardą. Sutapus pagrindiniam ir dominuojančiam elementui „vita“, lyginamieji ženklai „VITA+“ ir „Vita!“ yra vizualiai panašūs, o fonetiškai bei semantiškai tapatūs.

Įvertinus tai, kas išdėstyta, darytina išvada, kad užprotestuotas ženklas „Vita!“ (reg. Nr. 68324) yra klaidinančiai panašus į ankstesnį suinteresuoto asmens ženklą „VITA+“ (reg. Nr. 39547).

Nustačius, kad ženklai yra panašūs, toliau jie tikrinami prekių ir (arba) paslaugų panašumo kontekste. Pagal Europos Teisingumo Teismo suformuotą praktiką, mažesnį panašumo laipsnį tarp prekių ar paslaugų gali kompensuoti didesnis prekių ženklų panašumo laipsnis, ir atvirkščiai (1998 m. rugsėjo 29 d. Teisingumo Teismo sprendimo byloje *Canon Kabushiki Kaisha v. Metro-Goldwyn-Mayer Inc.*, C-39/97, 17 punktas). Kitaip tariant, kuo didesnis lyginamųjų prekių ženklų panašumas, tuo platesnis šiais ženklais žymimų prekių ir paslaugų panašumo vertinimo diapazonas.

Prekių (paslaugų), kurioms ženklai registruojami, vienarūšiškumas nustatomas pagal Metodiniuose nurodymuose įtvirtintus kriterijus - prekių (paslaugų) rūšį, paskirtį bei realizavimo sąlygas. Vertinant prekių panašumą, turi būti atsižvelgta į visas reikšmingas aplinkybes, susijusias su tomis prekėmis. Šios aplinkybės *inter alia* apima prekių rūšį, paskirtį ir vartojimo būdą bei tai, ar tos prekės yra konkuruojančios, ar papildančios viena kitą (*1998 m. rugsėjo 29 d. Teisingumo Teismo sprendimo byloje Canon Kabushiki Kaisha v. Metro-Goldwyn-Mayer Inc., C-39/97, 23 p.*).

Suinteresuoto asmens UAB „Mogemas“ prekių ženklas registruotas 30 klasės prekėms „konditerijos gaminiai; dribsniai su priedais, dribsniai (grūdų produktai); medus“. Ginčijamas ženklas registruojamas visoms abėcėliniame sąraše išvardintoms 30 klasės prekėms, kurios daugiausia apima augalinės kilmės maisto produktus, paruoštus vartoti ar konservuoti, taip pat priedus, gerinančius maisto produktų skonį ir kvapą (Nicos klasifikacijos 30 klasės aiškinamosios pastabos), taigi į protestuojamo ženklo prekių apimtį patenka visos ankstesnio ženklo 30 klasės prekių sąraše nurodytos prekės, todėl šioje dalyje lyginamos prekės sutampa. Kitos šio ženklo 30 klasės prekės (dalyje, kur protestuojamas ženklas registruojamas platesniam prekių sąrašui) yra panašios į suinteresuoto asmens 30 klasės prekes, jos gali būti gaminamos tų pačių gamintojų, vartojamos kartu, sutampa jų vartotojai ir realizavimo sąlygos (maisto prekių parduotuvės, restoranai, kavinės ir pan.).

Kaip yra pažymėta teisminėje praktikoje, visuomenės suklaidinimo galimybė *inter alia* apima ir suklaidinimą dėl prekių komercinės kilmės šaltinio (žr., pvz., ETT 1998 m. rugsėjo 29 d. prejudicinio sprendimo *Canon Kabushiki Kaisha v. Metro-Golwyn-Mayer Inc.,* C-39/97, Rink. 1998, p. I-5507, 26-30 punktai; Lietuvos Aukščiausiojo Teismo Civilinių bylų skyriaus teisėjų kolegijos 2003 m. sausio 7 d. nutartis, priimta civilinėje byloje *Zakrytoje akcionernoje obščestvo „TORGOVYJ DOM POTOMKOV POSTAVČIKA DVORA EGO IMPERATORSTOGO VELIČESTVA P. A. SMIRNOV (Rusijos Federacija) v. UDV NORTH AMERICA, Inc. (GUINESS UDV NORTH AMERICA, Inc.) (Jugtinės Amerikos Valstijos) ir Lietuvos Respublikos valstybinis patentų biuras*, bylos Nr. 3K-3-167/2003). Pagal susiformavusią praktiką, vertinant suklaidinimo tikimybę atsižvelgiama į numanomą protingai atidaus bei apdairaus paprasto vartotojo suvokimą (*1997 m. lapkričio 11 d. Teisingumo Teismo sprendimo SABEL, C251/95, 23 p.; 1998 m. liepos 16 d. Sprendimas Gut Springenheide ir Tusky, sprendimo C210/96, 31 p., 1999 m. birželio 22 d. Sprendimo Lloyd Schuhfabrik Meyer, C342/97, 25 ir 26 p.*). Šiuo atveju esant lyginamų ženklų ir 30 klasės prekių panašumui, darytina išvada, kad egzistuoja visuomenės suklaidinimo galimybė.

Paprasto vartotojo atidumo lygis gali skirtis, atsižvelgiant į aptariamų prekių ar paslaugų kategorijas (*1999 m. birželio 22 d. sprendimo Lloyd Schuhfabrik Meyer, C-342/97, 26 p.*). Prekės, kurioms registruoti lyginamieji ženklai, skirtos bet kuriam vartotojui, t. y. plačiajai visuomenei. Šios prekės yra pakankamai pigios, kasdienio vartojimo prekės, kurias rinkdamasis vartotojas nėra itin atidus. Minėta aplinkybė yra reikšminga, vertinant visuomenės suklaidinimo tikimybę.

Apibendrinant tai, kas išdėstyta, protestas yra tenkinamas PŽĮ 7 straipsnio 1 dalies 2 punkto pagrindu, konstatuojant, kad užprotestuotas prekių ženklas ,,Vita!“ (reg. Nr. 68324) yra klaidinamai panašus į ankstesnį suinteresuoto asmens prekių ženklą ,,VITA+“ (reg. Nr. 39547), ir yra pareikštas registruoti tapačioms ar panašioms 30 klasės prekėms žymėti, todėl egzistuoja vartotojų suklaidinimo tikimybė.

IV. APELIACINIO SKYRIAUS IŠVADA

Apeliacinis skyrius, vadovaudamasis Lietuvos Respublikos prekių ženklų įstatymo 18 straipsnio 5 dalies 1 punktu,

n u t a r i a

protestą tenkinti ir pripažinti negaliojančia prekių ženklo „Vita!“ registraciją Nr. 68324.

Apeliacinio skyriaus sprendimas per 6 mėnesius nuo priėmimo dienos gali būti skundžiamas Vilniaus apygardos teismui.

LIETUVOS RESPUBLIKOS VALSTYBINIO PATENTŲ BIURO APELIACINIO SKYRIAUS S P R E N D I M A S

2015 m. sausio 29 d. Nr. 2Ap-1655 Vilnius

Lietuvos Respublikos valstybinio patentų biuro Apeliacinis skyrius (toliau – Apeliacinis skyrius) rašytinio proceso tvarka išnagrinėjo pareiškėjo Research and Production Company „MELT WATER“, UAB (Lietuva, LT), atstovaujamo advokatės A. Rutkauskaitės, apeliaciją Nr. ANZ-29 dėl prekių ženklo (erdvinis buteliuko vaizdas) (paraiškos Nr. 2012 1879).

I. APELIACIJOS TURINYS

2014-09-18 pareiškėjas Research and Production Company „MELT WATER“, UAB Apeliaciniam skyriui padavė apeliaciją, prašydamas peržiūrėti pakartotinės ekspertizės išvadas dėl erdvinio prekių ženklo (paraiškos Nr. 2012 1879).

Pareiškėjas nurodė, kad nesutinka su VPB eksperto 2014-06-18 priimtu sprendimu neregistruoti erdvinio prekių ženklo (paraiškos Nr. 2012 1879). Sprendimas neregistruoti erdvinio prekių ženklo motyvuojamas tuo, kad žymuo neturi jokio skiriamojo požymio.

III. SPRENDIMO MOTYVAI

Pareiškėjas Research and Production Company „MELT WATER“, UAB 2012-10-23 VPB pateikė paraišką Nr. 2012 1879 erdviniam ženklui (butelio vaizdas) įregistruoti. Žymuo registruojamas 32 klasės prekėms *„alus; mineralinis vanduo ir gazuotas vanduo ir kiti gaivieji gėrimai; vaisių gėrimai ir vaisių sultys, sirupai ir kiti gėrimų gaminimo mišiniai“.* 2014-01-28 VPB ekspertas, atlikęs pareikšto žymens ekspertizę, nustatė, kad minėtas žymuo neatitinka PŽĮ 6 straipsnio reikalavimų, todėl priimtas sprendimas ženklo neregistruoti. 2014-06-18, pakartotinai atlikus ženklo ekspertizę, sprendimas neregistruoti ženklo paliktas galioti. Sprendimo neregistruoti teisinis pagrindas – PŽĮ 6 str. 1 d. 2 p.

PŽĮ 6 str. 1 d. 2 p. nustato, kad žymuo nepripažįstamas ženklu ir neregistruojamas arba įregistruoto ženklo registracija pripažįstama negaliojančia, jeigu jis neturi skiriamojo požymio. Skiriamojo požymio neturi žymenys, jeigu toks žymuo negali atskirti vieno asmens prekių ar paslaugų nuo kito asmens prekių arba paslaugų.

PŽĮ 5 straipsnyje nustatyta, kad ženklai, kuriems taikoma šio įstatymo nustatyta teisinė apsauga, gali būti sudaryti iš šių žymenų: 1) žodžių, asmenų pavardžių, vardų, meninių pseudonimų, juridinių asmenų pavadinimų, šūkių; 2) raidžių, skaitmenų; 3) piešinių, emblemų; 4) erdvinių formų *(gaminio išorinio vaizdo, jų pakuotės ar talpyklos);* 5) spalvos ar spalvų derinio, jų kompozicijos; 6) bet kokio šio straipsnio 1-5 punkte nurodytų žymenų derinio.

Prekių ženklo skiriamasis požymis turi būti vertinamas atsižvelgiant į prekes arba paslaugas, kurioms prašoma įregistruoti prekių ženklą, taip pat atsižvelgiant į tai, kaip atitinkama visuomenės dalis, kuri yra šių prekių vartotojas, suvokia žymenį. Pagal susiformavusią teismų praktiką prekių ženklo skiriamasis požymis vertintinas atsižvelgiant į paprasto, pakankamai informuoto ir protingai pastabaus bei nuovokaus vartotojo preziumuojamus lūkesčius.

Pažymėtina, kad visoms prekių ženklų įstatymo 5 straipsnyje išvardintų žymenų kategorijoms turi būti taikytini tie patys skiriamojo požymio vertinimo kriterijai. Europos Teisingumo Teismas yra pažymėjęs, kad „atsisakant registruoti neturinčius skiriamųjų požymių prekių ženklus, nedaromas joks skirtumas tarp įvairių prekių ženklų kategorijų. Dėl šios priežasties nėra reikalo taikyti griežtesnių kriterijų ar reikalavimų, vertinant erdvinių prekių ženklų skiriamuosius požymius, palyginti su kitoms prekių ženklų kategorijoms taikomais kriterijais bei reikalavimais“ (*2004 m. spalio 7 d. ETT sprendimas byloje Nr. C-136/02 P*). Tačiau tuo pačiu buvo atkreiptas dėmesys, kad atitinkama visuomenės dalis nebūtinai taip pat suvoks pačios prekės formą turintį erdvinį prekių ženklą ir žodinį ar vaizdinį prekių ženklą. Tokiu būdu *„ypač erdviniai prekių ženklai, sudaryti iš prekių, pavyzdžiui skysčių, kurios prekybos srityje pakuojamos dėl su prekės rūšimi susijusių priežasčių, pakuotės, būtent tokie prekių ženklai turi suteikti galimybę paprastam, pakankamai informuotam ir protingai pastabiam bei nuovokiam vartotojui* ***neatliekant analizės ar palyginimo ir nesuteikiant ypatingo dėmesio atskirti šias prekes nuo kitų įmonių prekių****“ (2004 m. vasario 12 d. ETT sprendimas byloje C-218/01).* Pagal nusistovėjusią teismų praktiką yra pažymėta, kad *„tik prekių ženklas, kuris labai skiriasi nuo atitinkamo sektoriaus normų ir įpročių bei dėl to gali atlikti savo esminę kilmės šaltinio paskirtį, turi skiriamąjį požymį“ (2004 m. spalio 7 d. ETT sprendimas byloje C – 136/02 P).*

Šiuo konkrečiu atveju neginčytina tai, kad pareikštu prekių ženklu žymimos 32 klasės prekės turi būti supilstytos į tam tikrą tarą, todėl vidutinis vartotojas tokiam pateikimui pirmiausia suteikia paprastos taros funkciją. Prašomu įregistruoti ženklu žymimos prekės, būtent alus, nealkoholiniai gėrimai, įvairios sultys, yra įprastos, kasdienio vartojimo prekės, skirtos galutiniams vartotojams, todėl atitinkamą visuomenę, kurios atžvilgiu ir yra vertinamas pareikštas registruoti žymuo, sudaro bet kuris vidutinis vartotojas, pakankamai informuotas, protingai pastabus ir nuovokus.

Pareiškėjas Research and Production Company „MELT WATER“, UAB nurodė, kad prašomas įregistruoti erdvinis žymuo (paraiškos Nr. 2012 1879) nėra įprastas rinkoje, kadangi pasižymi šiais išskirtiniais po-

žymiais: butelis yra šiek tiek aukštesnis už įprastus rinkoje; neįprastas butelio susiaurėjimas viršutinėje dalyje bei antrą kartą susiaurėjantis pačiame viršuje ties butelio kakleliu; viršutinė butelio dalis yra šešiabriaunės formos. Šie požymiai suformuoja skulptūrišką butelio išvaizdą, o šešiabriaunė viršutinė butelio dalis savo forma primena deimantą.

Apeliacinis skyrius pažymi, kad VPB eksperto sprendime teisingai ir pagrįstai buvo nurodyta, kad vertinant žymens skiriamąjį požymį yra analizuojamas pareikšto registruoti ženklo vaizdas, o ne pateikti brėžiniai. Taip pat sutiktina su tuo, kad dauguma butelių, esančių rinkoje, yra cilindro formos, viršutinėje dalyje turi tam tikrus susiaurėjimus, o butelio susiaurėjimas ties kakleliu yra klasikinės butelio formos variantas. Todėl šie požymiai yra pakankamai įprasti, niekuo neišsiskiriantys nuo šios prekybos sektoriaus normų ar įpročių. Ta aplinkybė, kad butelio erdvinė forma išsiskiria savo dydžiu, t.y. butelis yra šiek tiek aukštesnis už įprastą tarą, negali būti įvertinta analizuojant pareikšto žymens vaizdą, kadangi jis pats savaime neperteikia informacijos apie butelio aukštį. Taip pat pažymėtina, kad šešiabriaunė viršutinė butelio dalis nėra aiškiai ir akivaizdžiai matoma pareikšto žymens vaizde, toks požymis nėra nurodytas ir ženklo apraše. Minėtas požymis gali būti matomas tik iš brėžinių, kurie kaip jau buvo minėta, nėra vertinami, arba itin atidžiai ir detaliai analizuojant šį butelį. Antra vertus, tai nėra pakankamai ryškus požymis, nes šešiabriaunė forma, kurią gali įgyti viršutinė butelio dalis ties susiaurėjimu, tėra vienas iš galimų variantų. Todėl apibendrinant šias aplinkybes, darytina išvada, kad erdvinis prekių ženklas nėra išskirtinis, kad leistų vidutiniam vartotojui, neanalizuojant arba nelyginant ir nebūnant itin atidžiam atskirti atitinkamą prekę nuo kitų įmonių prekių.

Europos Teisingumo Teismas yra pažymėjęs, kad „*tam, kad vartotojas suvoktų pačią prekės formą kaip prekės kilmės nurodymo būdą, nepakanka, kad ši forma vienaip ar kitaip skirtųsi nuo visų kitų rinkoje esančių prekių formų, tačiau ji turi turėti kokį nors dėmesį traukiantį „ypatumą“ (2004 m. spalio 7 d. ETT sprendimas byloje C – 136/02 P).* Apeliacinis skyrius sutinka su VPB eksperto sprendimo motyvais, kad nurodyti erdvinės formos požymiai nėra išskirtiniai, tai yra viena iš įprastų atitinkamo sektoriaus prekių formų arba paprastas jų variantas. Pareikšta erdvinė forma nėra tokio pobūdžio, kad labai skirtųsi nuo minėto sektoriaus normų ir įpročių ir dėl to galėtų atlikti gali atlikti savo esminę kilmės nuorodos paskirtį. Atsižvelgiant į visas išdėstytas aplinkybes darytina išvada, kad pareikštas erdvinis žymuo neturi skiriamojo požymio. Pagal tai apeliacija yra atmetama, paliekant galioti sprendimą neregistruoti erdvinio žymens (paraiškos Nr. 2012 1879).

Apeliacinis skyrius pažymi, kad prie apeliacijos pridėtas daiktinis įrodymas (pareikšto prekių ženklo (paraiškos Nr. 2012 1879) taros pavyzdys) – negali būti vertinamas, kadangi pateikta erdvinė butelio forma yra kartu su papildomais žodiniais elementais (NUEVA, ВОДА ТАЛАЯ, Настоящая). Kaip jau buvo minėta, pareikštas žymuo buvo sudarytas tik iš erdvinio butelio vaizdo, todėl šis daiktinis įrodymas nėra analogiškas ženklo vaizdui, nurodytam prašyme įregistruoti prekių ženklą, taip pat nėra identiškas daiktiniam įrodymui, pateiktam VPB ekspertui ekspertizės atlikimo eigoje.

IV. APELIACINIO SKYRIAUS IŠVADA

Apeliacinis skyrius vadovaudamasis Lietuvos Respublikos prekių ženklų įstatymo 15 straipsnio 2 dalies 2 punktu,

n u t a r i a

apeliaciją atmesti ir palikti galioti sprendimą neregistruoti ženklo (erdvinis butelio vaizdas) (paraiškos Nr. 2012 1879).

Apeliacinio skyriaus sprendimas per 6 mėnesius nuo priėmimo dienos gali būti skundžiamas Vilniaus apygardos teismui.

LIETUVOS RESPUBLIKOS VALSTYBINIO PATENTŲ BIURO APELIACINIO SKYRIAUS S P R E N D I M A S

2015 m. vasario 4 d. Nr. 2Ap-1656 Vilnius

Lietuvos Respublikos valstybinio patentų biuro Apeliacinis skyrius (toliau – Apeliacinis skyrius) rašytinio proceso tvarka išnagrinėjo pareiškėjo uždarosios akcinės bendrovės „Finitimus“ (Lietuva, LT), atstovaujamo advokato U. Pėdnyčios, apeliaciją Nr. ANZ - 28 dėl prekių ženklo „brandsale.lt“ (paraiškos Nr. 2012 1363).

I. APELIACIJOS TURINYS

2014-09-02 pareiškėjas uždaroji akcinė bendrovė „Finitimus“ Apeliaciniam skyriui padavė apeliaciją, prašydamas peržiūrėti ekspertizės išvadas paraiškoje Nr. 2012 1363.

Pareiškėjas uždaroji akcinė bendrovė „Finitimus“ nurodė, kad nesutinka su Valstybinio patentų biuro (toliau – VPB) eksperto 2014-05-23 priimtu sprendimu neregistruoti prekių ženklo „brandsale.lt“ (paraiškos Nr. 2012 1363). VPB eksperto sprendimas neregistruoti šio žymens grindžiamas Lietuvos Respublikos prekių ženklų įstatymo (toliau – PŽĮ) 6 straipsnio 1 dalies 2, 4 punktų bei 6 straipsnio 2 dalies nuostatomis.

III. SPRENDIMO MOTYVAI

Paraiška žymeniui „brandsale.lt“ (paraiškos Nr. 2012 1363) įregistruoti VPB paduota 2012-07-26, žymuo skirtas visoms abėcėliniame sąraše išvardintoms 35 klasės paslaugoms. VPB ekspertas, atlikęs pareikšto registruoti žymens „brandsale.lt“ (paraiškos Nr. 2012 1363) ekspertizę dėl žymens atitikimo PŽĮ 6 straipsnio reikalavimams, 2014-01-06 priėmė sprendimą šio ženklo neregistruoti. VPB eksperto sprendimas grindžiamas tuo, kad pareikštas registruoti ženklas neatitinka PŽĮ 6 straipsnio 1 dalies 2, 4 punktų reikalavimų. 2014-05-23 pakartotinai atlikus pareikšto registruoti ženklo „brandsale.lt“ (paraiškos Nr.2012 1363) ekspertizę, sprendimas neregistruoti ženklo paliktas galioti, papildomai nurodant PŽĮ 6 straipsnio 2 dalies nuostatas.

PŽĮ 6 straipsnio 1 dalies 2 punktas nustato, kad žymuo nepripažįstamas ženklu ir neregistruojamas arba įregistruoto ženklo registracija pripažįstama negaliojančia, jeigu jis neturi jokio skiriamojo požymio.

Pagal susiformavusią teismų praktiką ženklo skiriamasis požymis turėtų būti vertintinas, pirma, atsižvelgiant į prekes ar paslaugas, kurioms prašoma įregistruoti prekių ženklą, ir, antra, į tai, kaip atitinkama visuomenė jį suvokia *(2004 m. birželio 30 d. Pirmosios instancijos teismo sprendimo Norma Lebensmittelfilialbetrieb prieš VRDT (Mehr für Ihr Geld), T-281/02, Rink. p. II-1915, 26 punktas).*

Apeliacinis skyrius pažymi, kad aplinkybė, kad žymenį sudarantis žodis gali turėti keletą skirtingų reikšmių, nesudaro kliūčių absoliučių reikalavimų, numatytų įstatymo 6 straipsnio 1 dalies 2 punkte, taikymui, nes žymens reikšmė turi būti įvertinama registruojamų prekių ar paslaugų atžvilgiu. Pagal Europos Sąjungos Teisingumo Teismo praktiką žymuo neregistruojamas, jeigu nors viena šio žymens turimų reikšmių nurodo prekių ar paslaugų charakteristikas (2003-10-23 ETT sprendimas byloje *Wrigley* v *Vidaus rinkos derinimo tarnyba (prekių ženklams ir pramoniniam dizainui*) C-191/01, 32 punktas; 2004-02-12 ETT prejudicinis sprendimas byloje *Koninklijke KPN Nederland NV v Beneliukso prekių ženklų tarnyba*, C-363/99 97 punktas).

Pareikštas ženklas „brandsale.lt“ yra žodinis, sudarytas iš dviejų prasminių anglų kalbos žodžių „brand“ ir „sale“ bei santrumpos „lt“, visi išvardinti elementai išpildyti standartiniu šriftu. Kaip nurodyta VPB eksperto sprendime, žodžio *„brand“* viena iš reikšmių – (prekių, gaminių) kategorija, rūšis, firmos ženklas/etiketė (B. Piesarskas. Dabartinės anglų kalbos žodynas, Alma littera, Vilnius 2001, psl. 79), *„sale“* – pardavimas, realizavimas (ten pat, psl.563), lt – internetinis Lietuvos kodas. Šis elementas pats savaime nesuteikia žymeniui skiriamojo požymio, yra visuotinai naudojama santrumpa, identifikuojanti paslaugų teikimą internetu. Taigi iš esmės pareikštą žymenį sudaro apibūdinančių žodžių „brand“ ir „sale“ kombinacija, sudaryta paprastu, nesudėtingu būdu. Šis sudarymo būdas nepakeičia žymenį sudarančių žodžių prasmės bei nesukuria išgalvoto žodžio, turinčio visiškai naują, nuo jį sudarančių žodžių reikšmių nutolusią prasmę. Žymuo „brandsale.lt“ vidutinio vartotojo, kuris ir yra pareikštų paslaugų galutinis naudotojas, būtų suvokiamas kaip prekių, pažymėtų *brandais* (firmos ženklais) pardavimas, realizavimas. Tokiu būdu minėtas žymuo savo semantiniu turiniu nenurodo nieko kito, tik kaip paslaugą – prekių, gaminių pardavimą.

Kaip jau buvo minėta anksčiau, šią reikšmę būtina įvertinti prekių ar paslaugų, kurioms žymuo registruojamas atžvilgiu. Teisingumo Teismas yra pasisakęs, kad kompetentinga valdžios institucija, atsisakydama įregistruoti prekių ženklą, savo sprendime turi nurodyti išvadą, kurią padarė dėl kiekvienos registracijos paraiškoje nurodytos prekės ir paslaugos, nepaisant to, kaip ši paraiška buvo suformuluota. Tačiau kai tas pats atsisakymo pagrindas taikomas prekių ar paslaugų kategorijai ar grupei, kompetentinga valdžios institucija gali pateikti tik bendrus visoms nurodytoms prekėms ar paslaugoms motyvus. (*ESTT 2007 m. vasario 15 d. sprendimas The Kitchen Company byloje*

C-239/05, 38 p.).

Atsižvelgiant į pareikšto žymens turimą prasmę (prekių, pažymėtų *brandais* (firmos ženklais) pardavimas), pripažintina, kad žymuo „brandsale.lt“ tik apibūdina tam tikras paslaugas, kurios apibrėžtinos bendresniu terminu „prekių rodymas ir pardavimų skatinimas“ (apimantis tokias 35 klasės paslaugas kaip prekių rodymas; mugių rengimas (komercijos ar reklamos reikmėms); parodų rengimas komercijos ar reklamos reikmėms; prekių pateikimas žiniasklaidoje pardavimo reikmėms; prekių pardavimo skatinimas (kitiems)“. Žymuo „brandsale.lt“, jo turima prasmė, yra tiesioginiame santykyje su išvardintomis paslaugomis, nenurodo nieko kito, kaip tik šias paslaugas. Tiesiogiai su minėtomis paslaugomis susijusios paslaugos „smulkių prekių pardavimo automatų nuoma; prekių užsakymų administracinis tvarkymas“, „kainų palyginimo paslaugos; komercinė informacija ir patarimai vartotojams (konsultacijų teikimas); komercinės informacijos agentūros; prekių pateikimas žiniasklaidoje pardavimo reikmėms“, kurios yra papildančios, teikiančios pagalbą, informaciją prekių rodymo bei pardavimo skatinimo procesuose.

Apeliacinis skyrius sutinka, kad žodis „brand“ suvokiamas plačiau, tai ne tik prekių ženklas, bet ir tam tikras įvaizdis, koncepcija, sukurianti vartotojų sąmonėje tam tikrą kokybės, patikimumo, satisfakcijos lygį. Todėl „brand“ kaip toks yra ypač vertingas elementas reklamoje, padedantis ne tik išskirti prekę iš kitų tarpo, bet ir išryškina šio prekių gamintojo galimybes rinkoje. Tokiu būdu žymuo „brandsale“ savo prasme sietinas ir su reklama, yra neatskiriama šios paslaugos dalis, todėl gali būti suvokiamas ir kaip „įvaizdžio, *brando* pardavimas“. Šiuo atveju žymuo apibūdina bendresniu terminu žymimas paslaugas „reklama“ , kurios detalizuojamos „radijo reklama; reklama; reklama paštu; reklaminės medžiagos nuoma; reklaminės medžiagos tobulinimas; reklaminių filmų gamyba; reklaminių skelbimų platinimas; reklaminių skilčių rengimas; reklaminių tekstų rašymas; reklaminių tekstų skelbimas; reklamos agentūros; reklamos laiko nuoma žiniasklaidoje; reklamos pristatymas paštu; reklamos vietų nuoma; televizijos reklama; viešas reklamavimas; viešasis elektroninis reklamavimas kompiuterių tinkle“).

Kitoje 35 klasės paslaugų dalyje sutiktina su pareiškėju, kad žymuo „brandsale.lt“ tiesiogiai neaprašo 35 klasės paslaugų, kurios apimamos bendrais terminais tokiais kaip „verslo vadyba, verslo tvarkyba, įstaigų veikla“. Tai apimtų 35 klasės paslaugas „algalapių parengimas; artistų verslo vadyba; biuro mašinų ir įrengimų nuoma; buhalterinė apskaita; dokumentų dauginimas; duomenų paieška kompiuterių rinkmenose (kitiems); efektyvumo (veiksmingumo) specialistų paslaugos; ekonominis prognozavimas; fotokopijavimas; fotokopijavimo mašinų nuoma; importo ir eksporto agentūros; informacijos rinkimas kompiuterinėse duomenų bazėse; informacijos sisteminimas kompiuterinėse duomenų bazėse; komercijos ar pramonės vadybos pagalba**;** kompiuterizuotas rinkmenų (bylų) tvarkymas; laikraščių užsakymas (kitiems); madų šou rengimas pardavimo skatinimo reikmėms; maketavimo paslaugos reklamos tikslams; modelių paslaugos (reklamos reikmėms ar pardavimui skatinti); mokesčių apskaičiavimas; naujienų apžvalgų paslaugos; nuomonių tyrimas; pardavimas aukcione; parduotuvių vitrinų puošimas (tvarkymas); paslaugų nuoma (verslo pagalba); pavyzdžių platinimas; perrašinėjimas; personalo komplektavimas; personalo vadybos konsultacijos; psichologinis testavimas personalo parinkimo reikmėms; rėmėjų paieška; rinkodara; rinkos nagrinėjimas; rinkotyra; samdos agentūros; sąskaitų būklės apyskaitų sudarymas; sąskaitų tikrinimas (revizija); sąskaitų-faktūrų išrašymas; savikainos analizė; sekretoriavimas; skelbimų klijavimas; spausdinimas (mašinėle); statistinių duomenų rinkimas; stenografavimas; trečiųjų asmenų prekių ir paslaugų licencijavimo komercinis administravimas; tekstų dorojimas; telefoniniai atsakymai (kai abonentas nepasiekiamas); telekomunikacinių paslaugų užsakymas (kitiems); telerinkodaros paslaugos; tiekimo paslaugos kitiems (prekių ir paslaugų pirkimas kitiems verslams); verslo informacija; verslo nagrinėjimas; verslo operacijų įvertinimas; verslo organizavimo konsultacijos; verslo patikrinimai; verslo perkėlimo paslaugos; verslo specialistų konsultacijos; verslo tyrimai; verslo vadyba (sportininkams); verslo vadybos ir organizavimo konsultacijos; verslo vadybos konsultacijos; verslo vadybos pagalba; verslo vadybos patarėjų paslaugos; viešbučių verslo vadyba; visuomenės informavimas“.

Atsižvelgiant į tai, darytina išvada, kad VPB eksperto sprendimas yra pagrįstas iš dalies, t.y. dalies registruojamų aukščiau išvardintų 35 klasės paslaugų atžvilgiu žymuo „brandsale.lt“ neturi skiriamojo požymio, todėl apeliacija PŽĮ 6 straipsnio 1 dalies 2 punkto pagrindu tenkintina iš dalies.

VPB eksperto sprendimas taip pat buvo grindžiamas PŽĮ 6 straipsnio 1 dalies 4 punktu, kuris nustato, kad žymuo nepripažįstamas ženklu ir neregistruojamas arba įregistruoto ženklo registracija pripažįstama negaliojančia, jeigu jis žymi arba nurodo tik prekių rūšį, kiekį, kokybę, paskirtį, vertę, geografinę kilmę, prekių pagaminimo ar paslaugų teikimo laiką, pagaminimo būdą arba kitas prekių ir (ar) paslaugų charakteristikas. Pagal šias nuostatas negali būti registruojami žymenys, kurie tiesiogiai žymi prekę ar paslaugą, kurioms jie yra registruojami, ar nurodo kurią nors iš pagrindinių jų savybių. Nagrinėjamu atveju reikalinga įvertinti žymens reikšmę registruojamų prekių bei paslaugų atžvilgiu. Pagal šį punktą neregistruotini žymenys, kurie realiai naudojami apibūdinti prekę ar paslaugą, taip pat gali būti naudojami tokiems tikslams. Kaip jau buvo minėta, žymuo „brandsale.lt“ dalies registruojamų 35 klasės paslaugų atžvilgiu (apibūdinamų bendresnėmis paslaugų kategorijų grupėmis kaip „prekių rodymas ir prekių pardavimo skatinimas“, „reklama“) tiesiogiai žymi šias paslaugas, o pridėjus

internetinę santrumpą „lt“, tik nurodomas paslaugų teikimo būdas internetu. Pagal tai laikytina, kad apeliacija tenkintina iš dalies ir PŽĮ 6 straipsnio 1 dalies 4 punktu.

Apeliacija buvo reiškiama ir PŽĮ 6 straipsnio 2 dalies pagrindu, kuri nustato, kad šio straipsnio 1 dalies 2, 3 ar 4 punktuose numatytais atvejais žymuo gali būti pripažintas ženklu ir jo registracija negali būti paskelbta negaliojančia, jeigu iki paraiškos padavimo datos, po paraiškos padavimo ar ženklo registracijos datos ženklas dėl naudojimo yra įgijęs skiriamąjį požymį.

Prekių ženklo skiriamasis požymis reiškia, jog šis ženklas leidžia identifikuoti prekę, kuriai jį prašoma įregistruoti, kaip kilusią iš konkrečios įmonės ir atskirti ją nuo kitų įmonių prekių ir paslaugų, bei dėl to gali atlikti pagrindinę ženklo funkciją *(Europos Teisingumo Teismo 1999 metų gegužės 4 d. sprendimas Windsurfing Chiemsee, bylose C-108/97 ir C-109/97)*.

Europos Teisingumo Teismas yra pasisakęs, kad siekiant įvertinti ar prekių ženklas įgijo skiriamąjį požymį dėl jo naudojimo, reikia atsižvelgti į prekių ženklo rinkos dalį, kurioje prekių ženklas naudojamas, šio prekių ženklo naudojimo dažnumą, geografines ribas ir trukmę, įmonės investicijų, skirtų šio prekių ženklo reklamai, dydį, į tai, kiek yra suinteresuotų asmenų, kurie dėl prekių ženklo atskiria prekes ar paslaugas kaip konkrečios įmonės prekes ar paslaugas, taip pat į prekybos ir pramonės rūmų ar kitų profesinių asociacijų pareiškimus *(ETT 1999 metų gegužės sprendimas 4 d. Windsurfing Chiemsee, bylose C-108/97 ir C-109/97; 2002 metų birželio 18 d. sprendimas Philips, C-299/99; 2005 metų liepos 7 d. sprendimas Nestle, C – 353/03).*

Lietuvos Aukščiausiasis Teismas yra pažymėjęs, kad PŽĮ 6 straipsnio 1 dalies 2, 3 ir 4 punktuose nurodytais atvejais žymuo gali būti pripažintas ženklu ir jo registracija negali būti paskelbta negaliojančia, jeigu iki paraiškos padavimo datos, po paraiškos padavimo ar ženklo registracijos datos ženklas dėl naudojimo yra įgijęs skiriamąjį požymį (PŽĮ 6 straipsnio 2 dalis), tačiau tai yra ne taisyklė, bet taisyklės išimtis, kuri *inter alia* reiškia, jog turi būti konstatuojama, kad tas ženklas gali atlikti prekių komercinės kilmės (komercinio šaltinio) identifikavimo funkciją (Lietuvos Aukščiausiojo Teismo Civilinių bylų skyriaus teisėjų kolegijos 2010 m. kovo 2 d. nutartis, priimta civilinėje byloje Nr. 3K-3-105/2010); kiekvienu atveju vertinimas, ar ženklas kaip visuma yra įgijęs skiriamąjį požymį, t. y. ar jis atlieka ženklo funkcijas ir dėl to gali būti saugomas kaip prekių ženklas, **yra individualus, priklausantis nuo konkrečiu atveju susidėjusių faktinių bylos aplinkybių** (Lietuvos Aukščiausiojo Teismo Civilinių bylų skyriaus teisėjų kolegijos 2011 m. gegužės 13 d. nutartis, priimta civilinėje byloje Nr. 3K-3-255/2011).

VPB ekspertas atlieka pareikšto registruoti ženklo ekspertizę, vertindamas žymenį bei visas su žymens registravimu susijusias aplinkybes paraiškos padavimo datai. Pažymėtina, kad paraiškos padavimo datai., t.y. **2012-07-26** pareiškėjas nevykdė jokios veiklos, neteikė jokių paslaugų, kurios būtų žymimos „brandsale.lt“ žymeniu. Kaip nurodė pats pareiškėjas: „brandsale.lt“ internetinė parduotuvė pradėjo veiklą 2012 m. lapkričio 13 d. Lietuvoje […]“. Todėl pareiškėjo teiginiai dėl skiriamojo požymio įgijimo dėl naudojimo yra visiškai nepagrįsti.

Antra, pareiškėjo pateiktuose paaiškinimuose nurodoma, kad žymuo „brandsale“ buvo naudojamas, tačiau iš pateiktų įrodymų jokiu būdu negalima daryti išvados, kad naudojimas savo esme buvo tokio pobūdžio, kad vartotojas suvoktų, kad prekės ar paslaugos, ženklinamos prašomu įregistruoti prekių ženklu, yra kilusios iš konkrečios įmonės ir geba atskirti jas nuo kitų įmonių prekių ar paslaugų. Todėl iš pateiktų įrodymų visumos negalima daryti išvados, kad žymuo gali atlikti identifikavimo funkciją.

Taip pat reikėtų atkreipti dėmesį, kad 2014-09-02 pareiškėjo pateiktoje pažymoje, nurodoma, „UAB „BRANDSALES“ priklausanti internetinė parduotuvė pradėjo veiklą 2012-11-03 […]“, tuo tarpu paraišką ženklui įregistruoti padavė UAB „FINITIMUS“. Manytina, kad nurodytos aplinkybės komplikuoja žymens gebėjimą identikuoti konkretų prekių ar paslaugų komercinės kilmės šaltinį.

Pagal tai, kas išdėstyta, apeliacija PŽĮ 6 straipsnio 2 dalies pagrindu laikytina visiškai nepagrįsta ir atmestina. Apibendrinant darytina išvada, kad pareikštas ženklas „brandsale.lt“, dalyje registruojamų 35 klasės paslaugų, neatitinka absoliučių reikalavimų, įtvirtintų PŽĮ 6 straipsnio 1 dalies 2 bei 4 punktuose.

IV. APELIACINIO SKYRIAUS IŠVADA

Apeliacinis skyrius vadovaudamasis Lietuvos Respublikos prekių ženklų įstatymo 15 straipsnio 2 dalies 1 punktu,

n u t a r i a

apeliaciją tenkinti iš dalies ir priimti sprendimą įregistruoti ženklą „brandsale.lt“ (paraiškos Nr. 2012 1363) 35 klasės paslaugoms „algalapių parengimas; artistų verslo vadyba; biuro mašinų ir įrengimų nuoma; buhalterinė apskaita; dokumentų dauginimas; duomenų paieška kompiuterių rinkmenose (kitiems); efektyvumo (veiksmingumo) specialistų paslaugos; ekonominis prognozavimas; fotokopijavimas; fotokopijavimo mašinų nuoma; importo ir eksporto agentūros; informacijos rinkimas kompiuterinėse duomenų bazėse; informacijos sisteminimas kompiuterinėse duomenų bazėse; komercijos ar pramonės vadybos pagalba**;** kompiuterizuotas rinkmenų (bylų) tvarkymas; laikraščių užsakymas (kitiems); madų šou rengimas pardavimo skatinimo reikmėms; maketavimo paslaugos reklamos tikslams; modelių paslaugos (reklamos reikmėms ar pardavimui skatinti); mokesčių apskaičiavimas; naujienų apžvalgų paslaugos; nuomonių tyrimas; pardavimas aukcione; parduotuvių vitrinų puošimas (tvar-

kymas); paslaugų nuoma (verslo pagalba); pavyzdžių platinimas; perrašinėjimas; personalo komplektavimas; personalo vadybos konsultacijos; psichologinis testavimas personalo parinkimo reikmėms; rėmėjų paieška; rinkodara; rinkos nagrinėjimas; rinkotyra; samdos agentūros; sąskaitų būklės apyskaitų sudarymas; sąskaitų tikrinimas (revizija); sąskaitų-faktūrų išrašymas; savikainos analizė; sekretoriavimas; skelbimų klijavimas; spausdinimas (mašinėle); statistinių duomenų rinkimas; stenografavimas; trečiųjų asmenų prekių ir paslaugų licencijavimo komercinis administravimas; tekstų dorojimas; telefoniniai atsakymai (kai abonentas nepasiekiamas); telekomunikacinių paslaugų užsakymas (kitiems); telerinkodaros paslaugos; tiekimo paslaugos kitiems (prekių ir paslaugų pirkimas kitiems verslams); verslo informacija; verslo nagrinėjimas; verslo operacijų įvertinimas; verslo organizavimo konsultacijos; verslo patikrinimai; verslo perkėlimo paslaugos; verslo specialistų konsultacijos; verslo tyrimai; verslo vadyba (sportininkams); verslo vadybos ir organizavimo konsultacijos; verslo vadybos konsultacijos; verslo vadybos pagalba; verslo vadybos patarėjų paslaugos; viešbučių verslo vadyba; visuomenės informavimas“.

Apeliacinio skyriaus sprendimas per 6 mėnesius nuo priėmimo dienos gali būti skundžiamas Vilniaus apygardos teismui.

LIETUVOS RESPUBLIKOS VALSTYBINIO PATENTŲ BIURO APELIACINIO SKYRIAUS S P R E N D I M A S

2015 m. vasario 5 d. Nr. 2Ap-1657 Vilnius

Lietuvos Respublikos valstybinio patentų biuro Apeliacinis skyrius (toliau – Apeliacinis skyrius) rašytinio proceso tvarka išnagrinėjo suinteresuoto asmens ViroPharma Incorporated (Jungtinės Amerikos Valstijos, US), atstovaujamo advokatės, patentinės patikėtinės R. Žabolienės, protestą Nr. PTZ-65 dėl atsisakymo iš dalies suteikti apsaugą Lietuvos Respublikoje Otkrytoe aktsionernoe obshchestvo „VEROFARM“ (Rusija, RU) priklausančio prekių ženklo „ВЕРОФАРМ“ tarptautinei registracijai Nr. 1106632 ir protestą Nr. PTZ - 71 dėl atsisakymo iš dalies suteikti apsaugą Lietuvos Respublikoje prekių ženklo ,,VEROPHARM“ tarptautinei registracijai Nr. 1112400.

I. PROTESTO TURINYS

2012-06-08 suinteresuotas asmuo ViroPharma Incorporated Apeliaciniam skyriui padavė protestą Nr. PTZ-65, prašydamas atsisakyti iš dalies suteikti apsaugą Otkrytoe aktsionernoe obshchestvo „VEROFARM“ Lietuvos Respublikoje priklausančiai prekių ženklo ,, ВЕРОФАРМ“ tarptautinei registracijai Nr. 1106632.

2012-07-20 suinteresuotas asmuo ViroPharma Incorporated Apeliaciniam skyriui padavė protestą Nr. PTZ-71, prašydamas atsisakyti iš dalies suteikti apsaugą Otkrytoe aktsionernoe obshchestvo „VEROFARM“ Lietuvos Respublikoje priklausančiai prekių ženklo „VEROPHARM“ tarptautinei registracijai Nr. 1112400.

Protestuose suinteresuotas asmuo nurodė, kad užprotestuotų prekių ženklų registracijos neatitinka Lietuvos Respublikos prekių ženklų įstatymo (Žin., 2000, Nr. 92-2844) (toliau – PŽĮ) 7 straipsnio 1 dalies 2 punkto reikalavimų.

Pagal Apeliacijų ir protestų nagrinėjimo taisyklių AP/02/2009 61 punktą, 2015-02-04 Apeliacinio skyriaus vedėja priėmė nutarimą protestus Nr. PTZ-65 ir Nr. PTZ-71 nagrinėti kartu.

III. SPRENDIMO MOTYVAI

Suinteresuotas asmuo protestus grindė PŽĮ 7 straipsnio 1 dalies 2 punktu, kuris nustato, kad ženklo registracija pripažįstama negaliojančia, jeigu jis yra tapatus įregistruotam ar pareikštam registruoti ankstes-

niam ženklui tapačioms ar panašioms prekėms ir (ar) paslaugoms arba klaidinamai į jį panašus ir dėl to yra galimybė suklaidinti visuomenę, įskaitant klaidinamą asociaciją su ankstesniu ženklu.

Tam, kad prekių ženklo registracija būtų pripažinta negaliojančia remiantis šia įstatymo nuostata, būtina žemiau išvardintų aplinkybių visuma:

- vėlesnė ginčijamo prekių ženklo registracija,
- ginčijamo prekių ženklo tapatumas ar klaidinamas panašumas į ankstesnį prekių ženklą,
- prekių ir (ar) paslaugų, kurioms žymėti registruojamas ginčijamas prekių ženklas, tapatumas ar klaidinamas panašumas į ankstesniu prekių ženklu žymimas prekes ir (ar) paslaugas, galimybė suklaidinti visuomenę dėl prekių ženklų savininko.

Nustačius, kad egzistuoja visų šių aplinkybių visuma, prekių ženklo registracija gali būti pripažįstama negaliojančia visoms ar daliai prekių ir (ar) paslaugų (PŽĮ 18 straipsnio 5 dalies 1 punktas).

Suinteresuotas asmuo proteste rėmėsi Bendrijos prekių ženklų registracijomis:

„VIROPHARMA“, reg. Nr. 009084948, paraiška VRDT paduota 2010-05-06. Ženklas registruotas 5 klasės prekėms „farmaciniai preparatai; farmaciniai preparatai, būtent biologiniai ir paveldimų sutrikimų bei būklės, susijusios su uždegiminiais procesais, gydymo preparatai“;

„VIROPHARMA“, reg. Nr. 001588250, paraiška VRDT paduota 2000-03-31, teisinė apsauga Lietuvos Respublikoje šio ženklo registracijai galioja nuo įstojimo į Europos Sąjungą datos – 2004-05-01. Ženklas registruotas 5 klasės prekėms „farmaciniai preparatai, infekcinių ligų gydymui“; 42 klasės paslaugoms „biotechnologinių tyrimų ir plėtros paslaugos, būtent antivirusinių farmacijos produktų kūrimui“.

Užprotestuotas prekių ženklas – „ВЕРОФАРМ“, tarptautinės registracijos Nr. 1106632, tarptautinės registracijos ir apsaugos išplėtimo į Lietuvos Respubliką data – 2011-09-20.

Užprotestuotas prekių ženklas – „VEROPHARM“, tarptautinės registracijos Nr. 112400, tarptautinės registracijos ir apsaugos išplėtimo į Lietuvos Respubliką data – 2011-09-21.

Protestai buvo reiškiami dėl protestuojamais ženklais žymimų prekių bei paslaugų, esančių 3, 5, 10, 42, 44 klasėse.

PŽĮ 7 straipsnio 2 dalies 4 punkte nurodyta, kad ankstesnis ženklas yra Bendrijos prekių ženklas, kurio paraiškos padavimo data pagal Reglamentą dėl Bendrijos prekių ženklo yra ankstesnė už šio straipsnio 1 dalyje nurodyto ženklo paraiškos padavimo datą, prireikus atsižvelgiant į prašomą suteikti ar suteiktą prioritetą. Remiantis šia įstatymo nuostata nustatyta, kad suinteresuoto asmens ženklai yra ankstesni negu protestuojamas ženklas.

Nustatant suklaidinimo galimybės egzistavimą, prekių ženklai turi būti palyginti atliekant bendrą ženklų vizualaus, fonetinio ir semantinio panašumo įvertinimą. Palyginimas turi būti paremtas bendru ženklų sukuriamu įspūdžiu, turint omenyje jų skiriamuosius ir dominuojančius elementus (*Europos Teisingumo Teismo 1997 m. lapkričio 11 d. sprendimas byloje Sabel BV v. Puma AG, Rudolf Dassler Sport, bylos Nr. C-251/95, 23 p.*). Metodinių nurodymų dėl prekių ir paslaugų ženklų tapatumo bei panašumo nustatymo, patvirtintų Valstybinio patentų biuro direktoriaus 1996-07-11 įsakymu Nr. 28 (toliau – Metodiniai nurodymai) 2.2 punkte nustatyta, kad ženklų panašumą lemia juose esančių elementų bendrumas. Panašumui turi įtakos sutampančių ir nesutampančių elementų santykis, taip pat jų svarba ženklų kompozicijoje. Bendriausias ženklų panašumo kriterijus yra bendras suvokimo įspūdis, kurį sukelia ženklas ir jo vaizdo prasmė, dėl ko vartotojai ūkinėje veikloje gali ženklus supainioti, nepaisant tam tikrų juos sudarančių elementų skirtumų.

Suinteresuoto asmens ženklai „VIROPHARMA“ (reg. Nr. 009084948, 001588250) yra žodiniai, sudaryti vien tik iš žodžio „VIROPHARMA“, užrašyto didžiosiomis lotynų abėcėlės raidėmis, standartiniu šriftu.

Protestuojamas ženklas „ВЕРОФАРМ“ (tarpt. reg.Nr. 1106632) yra žodinis-vaizdinis, sudarytas iš žodinio elemento „ВЕРОФАРМ“, užrašyto didžiosiomis raidėmis, kirilica, standartiniu šriftu.

Ženklas „VEROPHARM“ (tarpt. reg. Nr. 112400) atitinkamai sudarytas iš žodinio elemento „VEROPHARM“, užrašyto didžiosiomis raidėmis, lotyniška abėcėle, standartiniu šriftu.

Protestuojamus ženklus sudaro tas pats žodinis elementas, vienu atveju išpildytas lotynų kalbos abėcėle, kitu - kirilica. Kadangi rusų kalbą moka reikšminga Lietuvos vartotojų dalis (*Europos Komisjos 2012 m. duomenimis, rusų kalbą moka 80 proc., - Special Eurobarometer 386, Europeans and their languages, February – March 2012, http://ec.europa.eu/public_opinion/archives/ebs/ebs_386_en.pdf*), manytina, kad ginčijamas ženklas „ВЕРОФАРМ“ vidutinio vartotojo bus suvokiamas atitinkamai kaip „VEROPHARM“. Tokiu būdu abiems ginčijamiems ženklams taikytini tie patys ženklų panašumo vertinimo principai.

Vertinant lyginamų ženklų sukuriamą bendrą suvokimo įspūdį konstatuojama, kad šį įspūdį lemia pagrindiniai ženklų elementai žodžiai „VIROPHARMA“ ir „VEROPHARM“. Ženklai yra panašūs vizualiai, nes juos sudaro pakankamai ilgi žodžiai, pasižymintys panašia pradžia VIRO- bei VERO- bei pabaiga PHARMA ir PHARM. Pagrindiniai elementai skiriasi tik raidėmis I-E pirmame skiemenyje, bei galūne A suinteresuoto asmens ženkluose. Šie skirtumai nėra esminiai, nes žodžiai VIROPHARMA“ ir „VEROPHARM“, kaip jau buvo minėta, yra ilgi, besiskiriančios raidės užima tas pačias pozicijas žodžiuose bei yra tarp sutampančių raidžių, o galūnė gali likti ir nepastebėta vartotojo.

Vertinant fonetiškai ženklai taip pat yra panašūs, nes skiriasi tik dviem balsėmis: I-E bei galūne A,

kurią turi suinteresuoto asmens ženklai. Raidžių junginys „PH“ tariamas kaip „F“, t.y. identiškai.

Semantiškai vertinant pažymėtina, kad ženklai „VIROPHARMA“ ir „VEROPHARM“ sudaryti iš dirbtinių žodžių, tačiau ženkluose esanti dalis *pharma* arba *pharm* gali būti sietina su tarptautiniais žodžiais, susijusiais su „farmacija“ (V. Vaitkevičiūtė. Tarptautinių žodžių žodynas, Vilnius, 1999, psl. 349-350), taigi ženklai sukels panašias prasmines asociacijas.

Įvertinus tai, kas išdėstyta, darytina išvada, kad protestuojami ženklai ,,ВЕРОФАРМ“, (tarpt.reg. Nr. 1106632) ir „VEROPHARM“ (tarpt. reg. Nr. 112400) yra klaidinančiai panašūs į suinteresuoto asmens prekių ženklus „VIROPHARMA“ (reg. Nr. 009084948, 001588250).

Nustačius, kad ženklai panašūs, toliau jie tikrinami prekių ir (arba) paslaugų panašumo kontekste. Prekių (paslaugų), kurioms ženklai registruojami, vienarūšiškumas nustatomas pagal Metodiniuose nurodymuose įtvirtintus kriterijus - prekių (paslaugų) rūšį, paskirtį bei realizavimo sąlygas. Vertinant prekių panašumą, turi būti atsižvelgta į visas reikšmingas aplinkybes, susijusias su tomis prekėmis. Šios aplinkybės *inter alia* apima prekių rūšį, paskirtį ir vartojimo būdą bei tai, ar tos prekės yra konkuruojančios, ar papildančios viena kitą (*1998 m. rugsėjo 29 d. Teisingumo Teismo sprendimo byloje Canon Kabushiki Kaisha v. Metro-Goldwyn-Mayer Inc., C-39/97, 23 p.*). Vien dėl savo pobūdžio prekės paprastai skiriasi nuo paslaugų, tačiau nepaisant to, jos gali būti papildančios vienos kitas, pavyzdžiui, prekės priežiūra papildo pačią prekę, arba paslaugos gali turėti tą patį objektą arba tokią pačią paskirtį kaip ir prekės ir dėl to konkuruoti su jomis. Iš to išplaukia, kad tam tikromis aplinkybėmis gali būti konstatuojamas net ir prekių bei paslaugų panašumas (*2005 m. spalio 27 d. Pirmosios Instancijos Teismo sprendimo byloje Editions Albert René v. VRDT - Orange (MOBILIX), T-336/03, 66 punktas*).

Apeliacinis skyrius pripažįsta, kad lyginamieji ženklai yra registruoti tapačioms bei panašioms 5 klasės prekėms, išskyrus prekes „herbicidai“. Ginčijamų 5 klasės prekių „herbicidai“ panašumas į suinteresuoto asmens prekes negalėtų būti konstatuotas. Pagrindinė ir svarbiausia herbicidų paskirtis – augalų apsauga nuo piktžolių, šios prekės gaminamos skirtingų gamintojų, platinamos ir parduodamos skirtingose prekybos vietose negu farmaciniai preparatai, jos nėra nei konkuruojančios, nei papildančios vienos kitas (pvz. VRDT Protestų skyriaus sprendimuose protestuose Nr. B 1 912 180, B 1 442 674 pripažintas lyginamų prekių nepanašumas). Apeliacinis skyrius sutinka, kad 10 klasės prekės, kurioms registruoti protestuojami ženklai, yra panašios į suinteresuoto asmens ženklais žymimas 5 klasės prekes „farmaciniai preparatai“. Lyginamos prekės priskirtinos tai pačiai prekių grupei, jos turi tapačią paskirtį – yra skirtos žmonių gydymui, gali būti naudojamos vienu metu, arba būti papildančios viena kitą. Taip pat pripažintinas ir 42 klasės paslaugų „cheminė analizė; bakteriologiniai tyrimai; cheminiai tyrimai“, kurioms registruoti protestuojamieji ženklai panašumas į suinteresuoto asmens ženklu žymimas 42 klasės paslaugas „biotechnologinių tyrimų ir plėtros paslaugos, būtent antivirusinių farmacijos produktų kūrimui“. Apeliacinio skyriaus nuomone nurodytos paslaugos gali būti glaudžiai tarpusavyje susijusios arba papildyti vienos kitas. Šių paslaugų paskirtis yra panaši – tam tikro proceso, tyrimo ar analizės metu išgauti ar sukurti cheminį/farmacinį produktą.

Apeliacinis skyrius nesutinka su suinteresuoto asmens pozicija dėl 3 klasės prekių „muilas, parfumerijos gaminiai, eteriniai aliejai, kosmetika, plaukų losjonai; dantų pastos, milteliai“ ir 5 klasės prekių „farmaciniai preparatai“ panašumo. 5 klasės prekių „farmaciniai preparatai“ paskirtis yra žmonių gydymas, tuo tarpu 3 klasės yra skirtos tenkinti vartotojų kūno priežiūros, higienos bei gražinimosi poreikius. Šios prekės nėra nei papildančios, nei pakeičiančios viena kitą, taip pat šių prekių galutinis vartotojas nėra tas pats. Farmaciniai preparatai išskirtinai yra realizuojami vaistinėse, todėl vien ta aplinkybė, kad jose gali atsidurti ir kosmetikos priemonės, nesudaro pagrindo spręsti dėl prekių vienarūšiškumo.

Tai pat pažymėtina, kad 42 klasės paslaugos „techninių projektų tyrimas; kosmetikos tyrimas, techniniai tyrimai; kalibravimas [matavimai], pramoninis dizainas; kokybės tikrinimas“, kurioms registruoti ginčijami ženklai nėra panašios suinteresuoto asmens ženklu žymimoms 42 klasės paslaugoms „biotechnologinių tyrimų ir plėtros paslaugos, būtent antivirusinių farmacijos produktų kūrimui“. Lyginamos paslaugos nėra vienarūšės, nes yra skirtingo pobūdžio (daugumą atveju techninio pobūdžio tyrimai), taigi jų paskirtis nesutampa, šių procesų tikslai skirtingi, juos atlieka ne tie patys subjektai.

5 klasės prekės „farmaciniai preparatai“ ir 44 klasės paslaugos, kurioms registruoti protestuojami ženklai, pagal savo prigimtį yra pakankamai skirtingi dalykai, ir vartotojas negalėtų būti klaidinamas dėl konkretaus pagaminto produkto (farmacinio preparato) ir teikiamų gydymo paslaugų, nes prekės gamintojas ir paslaugų teikėjas šiuo atveju nėra tas pats, taigi nesudaro pagrindo prekių bei paslaugų kildinti iš to paties šaltinio.

Kaip yra pažymėta teisminėje praktikoje, visuomenės suklaidinimo galimybė *inter alia* apima ir suklaidinimą dėl prekių komercinės kilmės šaltinio (žr., pvz., ETT 1998 m. rugsėjo 29 d. prejudicinio sprendimo *Canon Kabushiki Kaisha v. Metro-Golwyn-Mayer Inc.*, C-39/97, Rink. 1998, p. I-5507, 26-30 punktai; Lietuvos Aukščiausiojo Teismo Civilinių bylų skyriaus teisėjų kolegijos 2003 m. sausio 7 d. nutartis, priimta civilinėje byloje *Zakrytoje akcionernoje obščestvo „TORGOVYJ DOM POTOMKOV POSTAVČIKA DVORA EGO IMPERATORSTOGO VELIČESTVA P. A. SMIRNOV (Rusijos Federacija) v. UDV NORTH AMERICA, Inc. (GUINESS UDV NORTH AMERICA, Inc.)*

(Jugtinės Amerikos Valstijos) ir Lietuvos Respublikos valstybinis patentų biuras, bylos Nr. 3K-3-167/2003). Pagal susiformavusią praktiką, vertinant suklaidinimo tikimybę atsižvelgiama į numanomą protingai atidaus bei apdairaus paprasto vartotojo suvokimą (*1997 m. lapkričio 11 d. Teisingumo Teismo sprendimo SABEL, C251/95, 23 p.; 1998 m. liepos 16 d. Sprendimas Gut Springenheide ir Tusky, sprendimo C210/96, 31 p., 1999 m. birželio 22 d. Sprendimo Lloyd Schuhfabrik Meyer, C342/97, 25 ir 26 p.*). Šiuo atveju pažymėtina, kad esant lyginamų ženklų panašumui bei dalies prekių bei paslaugų tapatumui ir panašumui, darytina išvada, kad šioje dalyje egzistuoja visuomenės suklaidinimo galimybė.

Apibendrinant tai, kas išdėstyta, protestai pagal pareikštą protesto pagrindą – PŽĮ 7 straipsnio 1 dalies 2 punktą, tenkintini iš dalies.

IV. APELIACINIO SKYRIAUS IŠVADA

Apeliacinis skyrius, vadovaudamasis Lietuvos Respublikos prekių ženklų įstatymo 18 straipsnio 5 dalies 1 punktu,

n u t a r i a

Protestus tenkinti iš dalies ir nesuteikti apsaugos Lietuvoje ženklo „VEROPHARM“ tarptautinei registracijai Nr. 1112400 ir ženklo „ВЕРОФАРМ“ tarptautinei registracijai Nr. 1106632 5 klasės prekėms „farmacijos ir veterinarijos preparatai; higienos preparatai medicinos reikmėms; dietinės medžiagos (medicinos reikmėms), maistas (kūdikiams); pleistrai; tvarsliava; dantų plombavimo medžiagos; dantų vaškas; dezinfekavimo priemonės; parazitų naikinimo preparatai; fungicidai“, 10 klasės prekėms, 42 klasės paslaugoms „cheminė analizė; bakteriologiniai tyrimai; cheminiai tyrimai“.

Apeliacinio skyriaus sprendimas per 6 mėnesius nuo priėmimo dienos gali būti skundžiamas Vilniaus apygardos teismui.

LIETUVOS RESPUBLIKOS VALSTYBINIO PATENTŲ BIURO APELIACINIO SKYRIAUS S P R E N D I M A S

2015 m. vasario 12 d. Nr. 2Ap-1658 Vilnius

Lietuvos Respublikos valstybinio patentų biuro Apeliacinis skyrius (toliau – Apeliacinis skyrius) rašytinio proceso tvarka išnagrinėjo suinteresuoto asmens ATLANTIC SOCIETE FRANCAISE DE DEVELOPPEMENT THERMIQUE (société anonyme) (Prancūzija, FR), atstovaujamo patentinės patikėtinės Aušros Pakėnienės, protestus Nr. PTZ-79 ir PTZ-80 dėl atsisakymo suteikti apsaugą iš dalies Lietuvos Respublikoje Zakrytoe aktsionernoe obshestvo „Atlant“ (Baltarusija, BY) priklausančioms prekių ženklų „ATLANT“ tarptautinėms registracijoms Nr. 1116022 ir Nr. 1116023.

I. PROTESTO TURINYS

Suinteresuotas asmuo Apeliaciniam skyriui 2012-09-14 padavė protestus dėl pareiškėjui Zakrytoe aktsionernoe obshestvo „Atlant“ priklausančių prekių ženklų registracijų:

- protestas Nr. PTZ-79 dėl atsisakymo suteikti apsaugą Lietuvos Respublikoje prekių ženklo „ATLANT“ tarptautinei registracijai Nr. 1116022 11 klasės prekių „boileriai, ne mašinų dalys; termoelektriniai aušinimo įrenginiai“ ir 37 klasės paslaugų „šildymo įrangos įtaisymas ir taisymas; elektros prietaisų įtaisymas ir taisymas“ atžvilgiu;

- protestas Nr. PTZ-80 dėl atsisakymo suteikti apsaugą Lietuvos Respublikoje prekių ženklo „ATLANT“ tarptautinei registracijai Nr. 1116023 11 klasės prekių „boileriai, ne mašinų dalys; termoelektriniai aušinimo įrenginiai“ ir 37 klasės paslaugų „šildymo įrangos įtaisymas ir taisymas; elektros prietaisų įtaisymas ir taisymas“ atžvilgiu.

Protestuose suinteresuotas asmuo nurodė, kad užprotestuotų prekių ženklų registracijos neatitinka Lietuvos Respublikos prekių ženklų įstatymo (Žin., 2000, Nr. 92-2844) (toliau – PŽĮ) 7 straipsnio 1 dalies 2 punkto reikalavimų.

III. SPRENDIMO MOTYVAI

Suinteresuotas asmuo protestus grindė PŽĮ 7 straipsnio 1 dalies 2 punktu, kuris nustato, kad ženklo registracija pripažįstama negaliojančia, jeigu jis yra tapatus įregistruotam ar pareikštam registruoti ankstesniam ženklui tapačioms ar panašioms prekėms ir (ar) paslaugoms arba klaidinamai į jį panašus ir dėl to yra galimybė suklaidinti visuomenę, įskaitant klaidinamą asociaciją su ankstesniu ženklu.

Tam, kad prekių ženklo registracija būtų pripažinta negaliojančia remiantis šia įstatymo nuostata, būtina žemiau išvardintų aplinkybių visuma:

- vėlesnė ginčijamo prekių ženklo registracija,
- ginčijamo prekių ženklo tapatumas ar klaidinamas panašumas į ankstesnį prekių ženklą,
- prekių ir (ar) paslaugų, kurioms žymėti registruojamas ginčijamas prekių ženklas, tapatumas ar klaidinamas panašumas į ankstesniu prekių ženklu žymimas prekes ir (ar) paslaugas, galimybė suklaidinti visuomenę dėl prekių ženklų savininko.

Nustačius, kad egzistuoja visų šių aplinkybių visuma, prekių ženklo registracija gali būti pripažįstama negaliojančia visoms ar daliai prekių ir (ar) paslaugų (PŽĮ 18 straipsnio 5 dalies 1 punktas).

Suinteresuotas asmuo protestus grindė šiomis jam priklausančiomis prekių ženklų registracijomis:

2. prekių ženklo „ATLANTIC“ tarptautine registracija Nr. 634551, tarptautinės registracijos data – 1995-03-29, vėlesnio teritorinio apsaugos išplėtimo į Europos Sąjungą data – 2005-03-01. Ženklas registruotas 11 klasės prekėms „šildymo įrenginiai, įskaitant boilerius; oro kondicionieriai, vandens šildytuvai“.

1. Europos Bendrijos prekių ženklo „ATLANTIC GROUP“ registracija Nr. 009872383, paraiškos padavimo data 2011-04-06. Be kitų klasių ženklas registruotas:

- 9 klasės prekėms „šildymo, ventiliavimo, oro kondicionavimo, vėdinimo, džiovinimo, garų gamybos, vandens tiekimo prietaisų ir sanitarinių įrenginių programavimo, reguliavimo ir tikrinimo prietaisai ir aparatai; termostatai; reguliatoriai; nuotolinio valdymo prietaisai; zondai termostatams; kompiuterių programinė įranga (įrašytos programos), susijusi su vėdinimo sistemomis; temperatūros indikatoriai; elektrinė aliarmo įranga ar medijas; signaliniai skydai (švytintys ar mechaniniai-); namų ir pramonės energijos suvartojimo priežiūros aparatai; energetinio našumo priežiūros prietaisai ir aparatai; nuotolinių namų automatizacijos funkcijų valdymo prietaisai ir aparatai; automatiniai energijos taupymo reguliavimo prietaisai ir aparatai; srovės išjungikliai; dūmų detektoriai“;
- 11 klasės prekėms „klimatinės inžinerijos aparatai ir prietaisai, šildymo aparatai, ventiliavimas, klimatizavimo, oro kondicionavimo įrenginiai, džiovinimo, garų gamybos, vandens skirstymo įrenginių, sanitariniai įrenginiai ir visų išvardytų produktų atsarginės detalės; šildymo prietaisai, būtent elektros, naftiniai, dujiniai ir/arba atsinaujinančios energijos (saulės energijos, geoterminės energijos, aerotermijos, hidrotermijos) aparatai; radiatoriai (šildymas), konvektoriai; spinduliuojantys skydai šildymui; šilumos siurbliai; elektrinės šildomosios pagalvėlės (ne medicinos reikmėms); šildymo katilai; kanalinės krosnys; grindų šildymo įranga; vėsinančios grindys; šildymo įranga; šilumokaičiai; šilumos akumuliatoriai ir regeneratoriai; garų akumuliatoriai ir generatoriai (ne mašinų dalys); šildymo katilų tiektuvai; vonių reikmenys, vonios kambarių įrenginiai; šildytuvai (vonių-); vandens šildytuvai; karšto oro aparatai; šildymo (vandeniu) įrenginiai; drėkintuvai; oro užuolaidos; oro džiovintuvai; radiatoriai rankšluosčiams džiovinti; džiovinimo aparatai; traukos gaubtai; oro jonizavimo aparatai; oro filtravimo įrenginiai ir aparatūra; oro ar vandens gryninimo aparatai ir įrenginiai; dūminimo aparatai; saulės energijos paneliai ir plokštės (šildymas); saulės energijos įrenginiai šildymui“.
- 37 klasės paslaugoms „šildymo, ventiliavimo, klimato kontrolės, kondicionavimo, džiovinimo, garų gamybos, vandens tiekimo aparatų ir prietaisų bei sanitarinių įrenginių įrengimas, priežiūra ir remontas; informacija ir konsultacijos šildymo, ventiliavimo, oro kondicionavimo, vėdinimo, džiovinimo, garų gamybos, vandens tiekimo prietaisų ir sanitarinių įrenginių įrengimo, priežiūros ir remonto klausimais“.

Užprotestuotas prekių ženklas – „ATLANT“, tarptautinės registracijos Nr. 1116022, tarptautinės registracijos ir apsaugos išplėtimo į Lietuvos Respubliką data – 2012-01-19, konvencinis prioritetas pagal Paryžiaus konvenciją – nuo 2011-11-23. Ženklas registruotas šioms protestuojamoms prekėms ir paslaugoms:

- 11 klasės prekėms „boileriai, ne mašinų dalys; termoelektriniai aušinimo įrenginiai“;
- 37 klasės paslaugoms „šildymo įrangos įtaisymas ir taisymas; elektros prietaisų įtaisymas ir taisymas“.

Užprotestuotas prekių ženklas – „ATLANT“, tarptautinės registracijos Nr. 1116023, tarptautinės registracijos ir apsaugos išplėtimo į Lietuvos Respubliką data – 2012-01-19, konvencinis prioritetas pagal Paryžiaus konvenciją – nuo 2011-11-23. Ženklas registruotas šioms protestuojamoms prekėms ir paslaugoms:

- 11 klasės prekėms „boileriai, ne mašinų dalys; termoelektriniai aušinimo įrenginiai“;
- 37 klasės paslaugoms „šildymo įrangos įtaisymas ir taisymas; elektros prietaisų įtaisymas ir taisymas“.

Vadovaujantis PŽĮ 7 straipsnio 2 dalies 2 ir 4 punktais, suinteresuoto asmens prekių ženklai yra ankstesni ženklai negu protestuojami ženklai.

Nustatant suklaidinimo galimybės egzistavimą, prekių ženklai turi būti palyginti atliekant bendrą ženklų vizualaus, fonetinio ir semantinio panašumo įvertinimą. Palyginimas turi būti paremtas bendru ženklų sukuriamu įspūdžiu, turint omenyje jų skiriamuosius ir dominuojančius elementus (Europos Teisingu-

mo Teismo 1997 m. lapkričio 11 d. sprendimas byloje Sabel BV v. Puma AG, Rudolf Dassler Sport, bylos Nr. C-251/95, 23 p.). Metodinių nurodymų dėl prekių ir paslaugų ženklų tapatumo bei panašumo nustatymo, patvirtintų Valstybinio patentų biuro direktoriaus 1996-07-11 įsakymu Nr. 28, 2.2 punkte nustatyta, kad ženklų panašumą lemia juose esančių elementų bendrumas. Panašumui turi įtakos sutampančių ir nesutampančių elementų santykis, taip pat jų svarba ženklų kompozicijoje. Bendriausias ženklų panašumo kriterijus yra bendras suvokimo įspūdis, kurį sukelia ženklas ir jo vaizdo prasmė, dėl ko vartotojai ūkinėje veikloje gali ženklus supainioti, nepaisant tam tikrų juos sudarančių elementų skirtumų. Suinteresuoto asmens prekių ženklas „ATLANTIC“ (tarpt. reg. Nr. 634551) yra žodinis, užrašytas standartiniu šriftu, lotyniškos abėcėlės didžiosiomis raidėmis.

Suinteresuoto asmens ženklas „ATLANTIC GROUP“ (reg. Nr. 009872383) yra žodinis-vaizdinis, sudarytas iš žodžių „ATLANTIC“ ir „GROUP“, išdėstytų vienas po kitu, užrašytų panašiu į standartinį šriftu, didžiosiomis lotyniškomis raidėmis, žodis „ATLANTIC“ išpildytas mėlyna spalva, žodis „GROUP“ išpildytas raudona spalva, yra smulkesnis ir mažiau ryškus už aukščiau esantį žodį „ATLANTIC“. Prieš šiuos žodinius elementus įkomponuotas kvadrato formos vaizdinis elementas, sudarytas iš raudonos, geltonos, mėlynos ir žalios spalvos detalių ir viduryje įkomponuoto baltos spalvos stilizuotos saulės paveikslėlio.

Protestuojamas ženklas „ATLANT“ (tarpt. reg. Nr. 1116022) yra žodinis-vaizdinis, sudarytas iš žodžio „ATLANT“, užrašyto didžiosiomis lotyniškomis raidėmis, nežymiai stilizuotu šriftu, kiekviena raidė išpildyta balta spalva ir patalpinta tamsiai mėlynos spalvos stačiakampyje. Virš šio žodinio elemento įkomponuotas vaizdinis elementas, sudarytas iš lašo formos figūros, išpildytos balta ir tamsiai mėlyna spalvomis, kurios centre įkomponuotas apvalus, šviesiai mėlynos spalvos gaublio elementas.

Protestuojamas ženklas „ATLANT“ (tarpt. reg. Nr. 1116023) yra žodinis-vaizdinis, sudarytas iš žodžio „ATLANT“, užrašyto didžiosiomis lotyniškomis raidėmis, nežymiai stilizuotu šriftu, šis žodis išpildytas pilka spalva.

ES Teisingumo Teismo praktikoje pripažįstama, kad vertinant panašumą tarp dviejų ženklų, reikia ne tik atsižvelgti į vieną sudėtinio (kompleksinio) prekių ženklo elementą ir jį palyginti su kitu prekių ženklu, bet, priešingai, šį palyginimą reikia atlikti nagrinėjant ginčo ženklus, kiekvieną vertinant kaip visumą. Tai nereiškia, kad vienas ar keli elementai negali dominuoti bendrame sudėtinio prekių ženklo įspūdyje, sukurtame atitinkamos visuomenės atmintyje (*2004 m. balandžio 28 d. Teisingumo Teismo nutarties Matratzen Concord prieš VRDT, C-3/03 P, Rink. p. I-3657, 32 punktas* ir *2002 m. spalio 23 d. Pirmosios instancijos teismo sprendimo Matratzen Concord prieš VRDT – Hukla Germany (MATRATZEN), T-6/01, Rink. p. II-4335, 33 ir 34 punkt*ai). Kalbant apie sudėtinio (kompleksinio) prekių ženklo vienos ar kelių konkrečių sudedamųjų dalių dominavimo vertinimą, būtina atsižvelgti į kiekvienai iš šių sudedamųjų dalių būdingas savybes, jas palyginant su kitų sudedamųjų dalių savybėmis (*minėto sprendimo MATRATZEN 35 punktas*).

Vertinant lyginamų ženklų sukuriamą bendrą suvokimo įspūdį konstatuojama, kad suinteresuoto asmens ženklo „ATLANTIC“ (tarpt. reg. Nr. 634551) suvokimo įspūdį lemia vienintelis šio ženklo elementas – žodis „ATLANTIC“. Ankstesnio ženklo „ATLANTIC GROUP“ (reg. Nr. 009872383) ryškiausias elementas taip pat yra žodis „ATLANTIC“, antrasis žodis „GROUP“ yra smulkesnis ir neryškus, be to, jis gali būti laikomas apibūdinančiu paslaugų teikėją (angl. *grupė* – B. Piesarskas. Didysis anglų-lietuvių kalbų žodynas, Vilnius 2010, 402 psl.), taigi nelaikytinas stipriu elementu, o spalvotas vaizdinis elementas ženklo pradžioje yra daugiau dekoratyvinio pobūdžio, nesuteikiantis ženklui konkrečios prasmės. Protestuojamame ženkle „ATLANT“ (tarpt. reg. Nr. 1116022) vienintelis žodinis elementas yra žodis ,,ATLANT“, kuris yra kompozicijos centre, lengvai pastebimas ir aiškiai įskaitomas. Grafiniai šio ženklo elementai turi reikšmės bendram sukuriamam įspūdžiui, tačiau pažymėtina, kad šriftas ir raides išryškinantis fonas skirti tik žodinio elemento išryškinimui, o kitas vaizdinis elementas (gaublio elementas lašo formos fone) gali būti pripažįstamas kaip grafiniu būdu sustiprinantis ženklo žodinės dalies „ATLANT“ prasmines asociacijas su Atlanto vandenynu. Protestuojamo ženklo „ATLANT“ (tarpt. reg. Nr. 1116023) skiriamąjį požymį lemia žodis „ATLANT“ (šriftas, kuriuo užrašytas šis žodis, yra nežymiai stilizuotas, jis nėra reikšmingas ženklo suvokimo įspūdžiui). Taigi įvertinus lyginamus prekių ženklus sudarančius elementus bei jų svarbą ženklų kompozicijoje, konstatuojama, kad pagrindiniais ženklų elementais, įtakojančiais bendrą ženklų suvokimo įspūdį, yra žodiniai elementai „ATLANTIC“ ir „ATLANT“. Kaip yra pažymėjęs Lietuvos Aukščiausiasis Teismas, „prekių ženklų teisėje pripažįstama, kad paprastai žodinis elementas yra stiprusis bei lemiantis bendrą suvokimo įspūdį elementas žodiniame-vaizdiniame prekių ženkle“ (*LAT 2003-04-23 nutartis civ. byloje Nr. 3K-3-465*). Taip yra dėl to, kad visuomenė nėra linkusi analizuoti ženklų ir greičiausiai nurodo ženklą pagal žodinį elementą.

Lyginamų prekių ženklų pagrindiniai elementai „ATLANTIC“ ir „ATLANT“ yra panašaus ilgio – 8 ir 6 raidės, iš kurių visiškai sutampa 6 raidės, sutampančių raidžių išdėstymas viena kitos atžvilgiu yra identiškas, žodžiai užrašyti lotyniškos abėcėlės didžiosiomis raidėmis, išpildyti nežymiai stilizuotais šriftais, primenančiais standartinį, išdėstyti horizontaliai. Nurodyti panašumai lemia vizualų lyginamų ženklų panašumą.

Fonetiškai ženklai yra labai panašūs – žodinių elementų „ATLANTIC“ ir „ATLANT“ garsų ir skiemenų skaičius yra panašus, jų tarime aiškiai girdimi

sutampantys garsai „ATLANT“, šie žodžiai skiriasi tik ankstesnių ženklų galūnėse esančiais skiemenimis „IC“, kurie tariami trumpai, taigi fonetiniu požiūriu yra neryškūs. Pažymėtina, kad visi ginčijamų ženklų dominuojančius elementus sudarantys garsai yra ankstesniuose suinteresuoto asmens ženkluose.

Dėl ženklų pagrindinių elementų – žodžių „ATLANTIC“ ir „ATLANT“ panašumo lyginami ženklai sukels tapačias semantines asociacijas su Atlantu, Atlanto vandenynu (*Atlantic* – angl. *Atlanto, Atlanto vandenynas* – B. Piesarskas. Didysis anglų-lietuvių kalbų žodynas, Vilnius 2010, 58 psl.).

Įvertinus tai, kas išdėstyta, darytina išvada, kad protestuojami ženklai „ATLANT“ (tarpt. reg. Nr. 1116022) ir „ATLANT“ (tarpt. reg. Nr. 1116023) yra klaidinamai panašūs į ankstesnius suinteresuoto asmens prekių ženklus „ATLANTIC“ (tarpt. reg. Nr. 634551) ir „ATLANTIC GROUP“ (reg. Nr. 009872383).

Nustačius, kad ženklai panašūs, toliau jie tikrinami prekių ir (arba) paslaugų panašumo kontekste. Prekių (paslaugų), kurioms ženklai registruojami, vienarūšiškumas nustatomas pagal Metodiniuose nurodymuose įtvirtintus kriterijus – prekių (paslaugų) rūšį, paskirtį bei realizavimo sąlygas (4.1 p.). Siekiant įvertinti nagrinėjamų prekių ar paslaugų panašumą, reikia atsižvelgti į visus svarbius ryšį tarp prekių ar paslaugų apibūdinančius veiksnius. Šie veiksniai visų pirma apima jų rūšį, paskirtį, naudojimą ir tai, ar jos yra konkuruojančios tarpusavyje, ar papildančios vienos kitas (*1998 m. rugsėjo 29 d. Europos Teisingumo Teismo sprendimo byloje Canon Kabushiki Kaisha v. Metro-Goldwyn-Mayer Inc., C-39/97, 23 p.; 2008 m. gruodžio 18 d. Teisingumo Teismo sprendimo byloje Editions Albert René v. VRDT, C-16/06 P, 65 punktas).* Vien dėl savo pobūdžio prekės paprastai skiriasi nuo paslaugų, tačiau nepaisant to, jos gali būti papildančios vienos kitas, pavyzdžiui, prekės priežiūra papildo pačią prekę, arba paslaugos gali turėti tą patį objektą arba tokią pačią paskirtį kaip ir prekės ir dėl to konkuruoti su jomis. Iš to išplaukia, kad tam tikromis aplinkybėmis gali būti konstatuojamas net ir prekių bei paslaugų panašumas (*2005 m. spalio 27 d. Pirmosios Instancijos Teismo sprendimo byloje Editions Albert René v. VRDT - Orange (MOBILIX), T-336/03, 66 punktas*).

Lyginant ankstesnio ženklo ir protestuojamo ženklo prekių sąrašus, nustatyta, kad protestuojami ženklai yra registruoti 11 klasės prekėms „boileriai, ne mašinų dalys“, kurios iš dalies sutampa bei yra panašios į ankstesnio ženklo „ATLANTIC“ (tarpt. reg. Nr. 634551) 11 klasės prekes „šildymo įrenginiai, įskaitant boilerius; vandens šildytuvai“ bei ženklo „ATLANTIC GROUP“ (reg. Nr. 009872383) 11 klasės prekes „šildymo aparatai, sanitariniai įrenginiai ir visų išvardytų produktų atsarginės detalės; šildymo prietaisai, būtent elektros aparatai; šildymo katilai; šildymo katilų tiektuvai; vandens šildytuvai“. Ginčijamų ženklų 11 klasių prekių sąrašuose nurodytos prekės „termoelektriniai aušinimo įrenginiai“ yra tapačios ir panašios į suinteresuoto asmens ženklo „ATLANTIC“ (tarpt. reg. Nr. 634551) 11 klasės prekes „oro kondicionieriai“ ir ženklo „ATLANTIC GROUP“ (reg. Nr. 009872383) 11 klasės prekes „ventiliavimo, aklimatizavimo, oro kondicionavimo įrenginiai“. Sutampa lyginamų prekių paskirtis (šildymas arba vėsinimas), jos gali būti gaminamos tų pačių gamintojų, parduodamos tose pačiose prekybos vietose ir skirtos tam pačiam vartotojų ratui.

Ginčijami ženklai taip pat registruoti 37 klasės paslaugoms „šildymo įrangos įtaisymas ir taisymas; elektros prietaisų įtaisymas ir taisymas“, kurios iš dalies sutampa bei yra panašios į ankstesnio ženklo „ATLANTIC GROUP“ (reg. Nr. 009872383) 37 klasės sąraše nurodytas paslaugas „šildymo, ventiliavimo, klimato kontrolės, kondicionavimo, džiovinimo, garų gamybos, vandens tiekimo aparatų ir prietaisų bei sanitarinių įrenginių įrengimas, priežiūra ir remontas; informacija ir konsultacijos šildymo, ventiliavimo, oro kondicionavimo, vėdinimo, džiovinimo, garų gamybos, vandens tiekimo prietaisų ir sanitarinių įrenginių įrengimo, priežiūros ir remonto klausimais“. Šios paslaugos skirtos tiems patiems vartotojams ir teikiamos tų pačių verslo subjektų. Apeliacinis skyrius taip pat sutinka su suinteresuoto asmens argumentais dėl ginčijamų 37 klasės paslaugų sąsajos su anksčiau paminėtomis ankstesniais ženklais žymimomis 11 klasės prekėmis. Protestuojamos paslaugos yra teikiamos tapačių ir panašių prekių atžvilgiu, taigi manytina, kad suinteresuoto asmens prekės ir protestuojamos paslaugos yra glaudžiai susijusios, reikšmingai papildo vienos kitas, ankstesniais ženklais žymimos prekės yra svarbios protestuojamų paslaugų teikimui, jos skirtos tiems patiems vartotojams.

Kaip yra pažymėta teisminėje praktikoje, visuomenės suklaidinimo galimybė *inter alia* apima ir suklaidinimą dėl prekių komercinės kilmės šaltinio (žr., pvz., ETT 1998 m. rugsėjo 29 d. prejudicinio sprendimo *Canon Kabushiki Kaisha v. Metro-Golwyn-Mayer Inc.*, C-39/97, Rink. 1998, p. I-5507, 26-30 punktai; Lietuvos Aukščiausiojo Teismo Civilinių bylų skyriaus teisėjų kolegijos 2003 m. sausio 7 d. nutartis, priimta civilinėje byloje *Zakrytoje akcionernoje obščestvo „TORGOVYJ DOM POTOMKOV POSTAVČIKA DVORA EGO IMPERATORSTOGO VELIČESTVA P. A. SMIRNOV (Rusijos Federacija) v. UDV NORTH AMERICA, Inc. (GUINESS UDV NORTH AMERICA, Inc.) (Jugtinės Amerikos Valstijos) ir Lietuvos Respublikos valstybinis patentų biuras*, bylos Nr. 3K-3-167/2003). Pagal susiformavusią praktiką, vertinant suklaidinimo tikimybę atsižvelgiama į numanomą protingai atidaus bei apdairaus paprasto vartotojo suvokimą (*1997 m. lapkričio 11 d. Teisingumo Teismo sprendimo SABEL, C251/95, 23 p.; 1998 m. liepos 16 d. Sprendimas Gut Springenheide ir Tusky, sprendimo C210/96, 31 p., 1999 m. birželio 22 d. Sprendimo Lloyd Schuhfabrik Meyer, C342/97, 25 ir 26 p.*). Šiuo atveju esant lyginamų ženklų panašumui bei dalies 11 klasės prekių ir 37 klasės paslaugų tapatumui ir panašumui, darytina

išvada, kad šioje dalyje egzistuoja visuomenės suklaidinimo galimybė.

Apibendrinant tai, kas išdėstyta, konstatuojama, kad buvo nustatytos visos aplinkybės pagal pareikštus protestų pagrindus – PŽĮ 7 straipsnio 1 dalies 2 punktą, todėl protestai laikytini pagrįstais ir yra tenkintini.

IV. APELIACINIO SKYRIAUS IŠVADA

Apeliacinis skyrius, vadovaudamasis Lietuvos Respublikos prekių ženklų įstatymo 18 straipsnio 5 dalies 1 punktu,

n u t a r i a

protestus tenkinti ir nesuteikti apsaugos Lietuvoje prekių ženklų „ATLANT“ tarptautinėms registracijoms Nr. 1116022 ir Nr. 1116023 11 klasės prekėms „boileriai, ne mašinų dalys; termoelektriniai aušinimo įrenginiai“, 37 klasės paslaugoms „šildymo įrangos įtaisymas ir taisymas; elektros prietaisų įtaisymas ir taisymas“.

Apeliacinio skyriaus sprendimas per 6 mėnesius nuo priėmimo dienos gali būti skundžiamas Vilniaus apygardos teismui.

LIETUVOS RESPUBLIKOS VALSTYBINIO PATENTŲ BIURO APELIACINIO SKYRIAUS S P R E N D I M A S

2015 m. vasario 15 d. Nr. 2Ap-1659
Vilnius

Lietuvos Respublikos valstybinio patentų biuro Apeliacinis skyrius (toliau – Apeliacinis skyrius) žodinio proceso tvarka išnagrinėjo suinteresuoto asmens Major League Baseball Properties, Inc. (Jungtinės Amerikos valstijos, US), atstovaujamo patentinės patikėtinės A. Pakėnienės, protestą Nr. 2404 dėl Giedriaus Paulausko (Lietuva, LT), atstovaujamo patentinės patikėtinės A. Šidlauskienės, prekių ženklo „GP“ registracijos Nr. 58831 pripažinimo negaliojančia.

I. PROTESTO TURINYS

2009-05-25 suinteresuotas asmuo Major League Baseball Properties, Inc. Apeliaciniam skyriui padavė protestą Nr. 2404, prašydamas pripažinti negaliojančia Giedriaus Paulausko prekių ženklo „GP“ registraciją Nr. 58831.

Proteste suinteresuotas asmuo nurodė, kad užprotestuoto prekių ženklo registracija neatitinka Lietuvos Respublikos prekių ženklų įstatymo (Žin., 2000, Nr. 92-2844) (toliau – PŽĮ) 7 straipsnio 1 dalies 2, 7 punktų reikalavimų.

III. SPRENDIMO MOTYVAI

Suinteresuotas asmuo protestą grindė PŽĮ 7 straipsnio 1 dalies 2 punktu, kuris nustato, kad ženklo registracija pripažįstama negaliojančia, jeigu jis yra tapatus įregistruotam ar pareikštam registruoti ankstesniam ženklui tapačioms ar panašioms prekėms ir (ar) paslaugoms arba klaidinamai į jį panašus ir dėl to yra galimybė suklaidinti visuomenę, įskaitant klaidinamą asociaciją su ankstesniu ženklu.

Tam, kad prekių ženklo registracija būtų pripažinta negaliojančia remiantis šia įstatymo nuostata, būtina žemiau išvardintų aplinkybių visuma:

- vėlesnė ginčijamo prekių ženklo registracija,
- ginčijamo prekių ženklo tapatumas ar klaidinamas panašumas į ankstesnį prekių ženklą,
- prekių ir (ar) paslaugų, kurioms žymėti registruojamas ginčijamas prekių ženklas, tapatumas ar klaidinamas panašumas į ankstesniu prekių ženklu žymimas prekes ir (ar) paslaugas, galimybė suklaidinti visuomenę dėl prekių ženklų savininko.

Nustačius, kad egzistuoja visų šių aplinkybių visuma, prekių ženklo registracija gali būti pripažįsta-

ma negaliojančia visoms ar daliai prekių ir (ar) paslaugų (PŽĮ 18 straipsnio 5 dalies 1 punktas).

Suinteresuotas asmuo proteste rėmėsi šiais Bendrijos ženklais:

ženklo „CUBS“ registracija Nr. 000166801, paraiška Vidaus rinkos derinimo tarnybai (toliau – VRDT) paduota 1996-04-01, teisinė apsauga Lietuvos Respublikoje šio ženklo registracijai galioja nuo įstojimo į Europos Sąjungą datos – 2004-05-01, šio ženklo registracijos galiojimas pratęstas 2006-05-07. Ženklas be 16 ir 41 klasės prekių bei paslaugų yra registruotas ir 25 klasės prekėms „drabužiai, avalynė, galvos apdangalai“;

ženklo „CUBS“ registracija Nr.004085643 paraiška VRDT paduota 2004-10-25. Ženklas be 16 ir 28 klasės prekių yra registruotas sąraše išvardintoms 25 klasės prekėms.

Užprotestuotas prekių ženklas – „GP“, registracijos Nr. 58831, paraiška Nr. 2008 0230 šiam ženklui registruoti Valstybiniam patentų biurui paduota 2008-02-05. Ženklas yra registruotas 25 klasės prekėms „drabužiai, apranga, avalynė, galvos apdangalai“, 40 klasės paslaugoms „medžiagų apdirbimas ir apdorojimas“.

Pagal PŽĮ 7 straipsnio 2 dalies 2 punktą suinteresuoto asmens prekių ženklas yra ankstesnis ženklas negu protestuojamas ženklas.

Nustatant suklaidinimo galimybės egzistavimą, prekių ženklai turi būti palyginti atliekant bendrą ženklų vizualaus, fonetinio ir semantinio panašumo įvertinimą. Palyginimas turi būti paremtas bendru ženklų sukuriamu įspūdžiu, turint omenyje jų skiriamuosius ir dominuojančius elementus (*Europos Teisingumo Teismo 1997 m. lapkričio 11 d. sprendimas byloje Sabel BV v. Puma AG, Rudolf Dassler Sport, bylos Nr. C-251/95, 23 p.*). Metodinių nurodymų dėl prekių ir paslaugų ženklų tapatumo bei panašumo nustatymo, patvirtintų Valstybinio patentų biuro direktoriaus 1996-07-11 įsakymu Nr. 28, 2.2 punkte nustatyta, kad ženklų panašumą lemia juose esančių elementų bendrumas. Panašumui turi įtakos sutampančių ir nesutampančių elementų santykis, taip pat jų svarba ženklų kompozicijoje. Bendriausias ženklų panašumo kriterijus yra bendras suvokimo įspūdis, kurį sukelia ženklas ir jo vaizdo prasmė, dėl ko vartotojai ūkinėje veikloje gali ženklus supainioti, nepaisant tam tikrų juos sudarančių elementų skirtumų.

Suinteresuoto asmens prekių ženklai yra žodiniai-vaizdiniai ženklai, juos sudaro apskritimo formos figūra, kurioje patalpintas dar vienas „C“ raidę primenantis apskritimas bei raidės „UBS“.

Protestuojamas ženklas taip pat yra žodinis-vaizdinis ženklas, sudarytas iš apskritimo formos figūros, jame patalpinto dar vieno apskritimo bei raidžių „GP“.

Lyginamų ženklų bendrą suvokimo įspūdį formuoja apskritimų geometrinės figūros bei raidžių deriniai UBS (suinteresuoto asmens ženkluose) bei GP (protestuojame ženkle). Nors vienas iš apskritimų, esančių ženkluose, galėtų būti suvokiamas ir kaip „C“ raidė, pažymėtina, kad raidžių deriniai – UBS ir GP – yra išpildyti aiškiai ir suvokiami vienareikšmiškai. Apeliacinio skyriaus nuomone lyginamuosiuose ženkluose skiriamaisiais ir pagrindiniais elementais pripažintini raidžių deriniai UBS ir GP, nes vaizdinis elementas – apskritimai – tėra elementarios geometrinės figūros, tik apibrėžiančios bei išryškinančios raidžių derinius. Vien vaizdinio elemento, kuris vartotojo gali būti suvokiamas nevienareikšmiškai, panašumas nesudaro pagrindo teigti, kad ženklai yra klaidinančiai panašūs, nes pagrindiniai ženklų elementai - raidžių dariniai UBS ir GP neturi savyje nei vienos sutampančios raidės. Tai leidžia daryti išvadą, kad pagrindiniai elementai UBS ir GP yra skirtingi vizualiai bei fonetiškai. Vertinant semantiniu aspektu, taip pat negalima teigti, kad semantinis panašumas egzistuoja savaime vien dėl tos priežasties, kad ženklų pagrindiniai elementai yra to paties pobūdžio (t.y. raidžių deriniai). Kaip jau buvo minėta „UBS“ ir „GP“ neturi nei vienos sutampančios raidės, todėl nebus suvokiami kaip identiškas akronimas.

Įvertinus išdėstytas aplinkybes, darytina išvada, kad protestuojamas ženklas „GP“ (reg. Nr. 58831) nėra klaidinamai panašus į suinteresuoto asmens ankstesnius prekių ženklus „CUBS“ (reg.Nr. 000166801, Nr.004085643).

Nustačius, kad ženklai panašūs, toliau jie tikrinami prekių ir (arba) paslaugų panašumo kontekste. Prekių (paslaugų), kurioms ženklai registruojami, vienarūšiškumas nustatomas pagal Metodiniuose nurodymuose įtvirtintus kriterijus – prekių (paslaugų) rūšį, paskirtį bei realizavimo sąlygas (4.1 p.). Kadangi nebuvo konstatuotas lyginamųjų ženklų panašumas, todėl paslaugų, kurioms ženklai registruoti, tapatumo ar panašumo nustatymas neturi teisinės reikšmės.

Visuomenės suklaidinimo galimybė turi būti įvertinama globaliai (bendrai), imant domėn visus faktorius, reikšmingus konkrečiomis bylos aplinkybėmis. (Europos Teisingumo Teismo 1997 m. lapkričio 11 d. sprendimas, priimtas byloje Sabel BV v. Puma AG, Rudolf Dassler Sport, bylos Nr. C-251/95 (ECR, 1997, I-6191), Europos Teisingumo Teismo 1998 m. rugsėjo 29 d. sprendimas, priimtas byloje Canon Kabushiki Kaisha v. Metro-Goldwyn-Mayer Inc., bylos Nr. C-39/97 (ECR, 1998, I-5507), Europos Teisingumo Teismo 1999 m. birželio 22 d. sprendimas, priimtas byloje *Lloyd Schuhfabrik Meyer & Co. GmbH v. Klijsen Handel BV,* bylos Nr. C-342/97, (ECR, 1999, I-3819), Europos Teisingumo Teismo 2000 m. birželio 22 d. sprendimas byloje *Marca Mode CV v. Adidas AG and Adidas Benelux BV*, bylos Nr. C-425/98 (ECR, 2000, I-4861). Kaip jau buvo minėta, globalus (bendras) suklaidinimo galimybės įvertinimas, priklausantis nuo vizualinio, fonetinio ir prasminio konkrečių ženklų panašumo, turi būti paremtas bendru jų sukuriamu įspūdžiu, turint galvoje, konkrečiai - jų skiriamuosius ir dominuojančius (svarbiausius) elementus (Europos Teisingumo Teismo 1997 m. lapkričio 11 d. sprendimas, priimtas byloje *Sabel BV v. Puma AG, Rudolf Dassler*

Sport, bylos Nr. C-251/95 (ECR, 1997, I-6191), Europos Teisingumo Teismo 1999 m. birželio 22 d. sprendimas, priimtas byloje *Lloyd Schuhfabrik Meyer & Co. GmbH v. Klijsen Handel BV,* bylos Nr. C-342/97, (ECR, 1999, I-3819). Iš to darytina išvada, kad suklaidinimo galimybė yra vertinamojo pobūdžio teisinė kategorija. Konkrečiu atveju, kadangi lyginamieji ženklai nėra panašūs, darytina išvada, kad visuomenės suklaidinimo galimybė neegzistuoja.

Pagal tai, kas išdėstyta, konstatuojama, protestas pagal PŽĮ 7 straipsnio 1 dalies 2 punkto nuostatas yra atmestinas kaip nepagrįstas.

Suinteresuotas asmuo proteste taip pat nurodė ir PŽĮ 7 straipsnio 1 dalies 7 punktą, kuris nustato, kad ženklo registracija pripažįstama negaliojančia, jeigu jis yra tapatus ankstesniam Bendrijos prekių ženklui arba klaidinamai į jį panašus, jeigu vėlesnis ženklas pareikštas registruoti ar įregistruotas prekėms ir (ar) paslaugoms, kurios nėra panašios į prekes ir (ar) paslaugas, kurioms registruotas ankstesnis Bendrijos prekių ženklas, jeigu ankstesnis Bendrijos prekių ženklas turi reputaciją Europos Bendrijoje ir jeigu dėl neteisėto vėlesnio ženklo naudojimo gali atsirasti galimybė nesąžiningai įgyti pranašumą arba pažeisti ankstesnio Bendrijos prekių ženklo skiriamąjį požymį, arba pakenkti jo reputacijai.

Pagal šį pagrindą būtina nustatyti tokias aplinkybes: ginčijamas ženklas yra tapatus arba klaidinančiai panašus į Bendrijos prekių ženklą; vėlesnis ginčijamas ženklas yra pareikštas registruoti prekėms bei paslaugoms, kurios nėra panašios į prekes ar paslaugas, kurioms registruotas ankstesnis Bendrijos ženklas; ankstesnis Bendrijos ženklas turi turėti reputaciją Europos Bendrijoje; vėlesnio ženklo naudojimas turi lemti tai, kad būtų įvykdyta bent viena iš šių sąlygų: dėl neteisėto vėlesnio ženklo naudojimo gali atsirasti galimybė nesąžiningai įgyti pranašumą arba pažeisti ankstesnio Bendrijos prekių ženklo skiriamąjį požymį, arba pakenkti jo reputacijai. Kadangi nebuvo nustatytas protestuojamo ženklo tapatumas ar klaidinantis panašumas, kitų aplinkybių pagal šį protesto pagrindą nustatymas neturi jokios teisinės reikšmės. Tokiu būdu protestas laikytinas nepagrįstu ir pagal šį PŽĮ 7 straipsnio 1 dalies 7 punkto pagrindą.

IV. APELIACINIO SKYRIAUS IŠVADA

Apeliacinis skyrius, vadovaudamasis Lietuvos Respublikos prekių ženklų įstatymo 18 straipsnio 5 dalies 2 punktu,

n u t a r i a

protestą atmesti ir palikti galioti prekių ženklo „GP“ registraciją Nr. 58831.

Apeliacinio skyriaus sprendimas per 6 mėnesius nuo priėmimo dienos gali būti skundžiamas Vilniaus apygardos teismui.

LIETUVOS RESPUBLIKOS VALSTYBINIO PATENTŲ BIURO APELIACINIO SKYRIAUS S P R E N D I M A S

2015 m. vasario 23 d. Nr. 2Ap-1660 Vilnius

Lietuvos Respublikos valstybinio patentų biuro Apeliacinis skyrius (toliau – Apeliacinis skyrius) žodinio proceso tvarka išnagrinėjo suinteresuoto asmens UAB „Mantinga“ (Lietuva, LT), atstovaujamo advokato V. Martišiaus, protestus Nr. PNZ-301, 302 dėl UAB „Lietuvių kepėjas“ (Lietuva, LT) priklausančių prekių ženklų „TEŠLA Mielinė sluoksniuota Lietuvių kepėjas“ registracijos Nr. 68393 ir „TEŠLA Bemielė sluoksniuota Lietuvių kepėjas“ registracijos Nr. 68394 pripažinimo negaliojančiomis.

I. PROTESTO TURINYS

2014-06-27 suinteresuotas asmuo UAB „Mantinga“ Apeliaciniam skyriui padavė protestus Nr. PNZ-301, 302 prašydamas pripažinti negaliojančiomis UAB „Lietuvių kepėjas“ priklausančias prekių ženklų „TEŠLA Mielinė sluoksniuota Lietuvių kepėjas“ registraciją Nr. 68393 ir „TEŠLA Bemielė sluoksniuota Lietuvių kepėjas“ registraciją Nr. 68394.

Protestuose suinteresuotas asmuo nurodė, kad užprotestuotų prekių ženklų registracijos neatitinka Lietuvos Respublikos prekių ženklų įstatymo (Žin., 2000, Nr. 92-2844) (toliau – PŽĮ) 7 straipsnio 3 dalies reikalavimų.

Pagal Apeliacijų ir protestų nagrinėjimo taisyklių AP/02/2009 61 punktą, 2015-02-03 Apeliacinio skyriaus vedėja priėmė nutarimą protestus Nr. PNZ-301 ir Nr. PNZ-302 nagrinėti kartu.

III. SPRENDIMO MOTYVAI

PŽĮ 7 straipsnio 3 dalis nustato, kad ženklo registracija gali būti pripažinta negaliojančia, jeigu paaiškėja, kad pareiškėjas padavė paraišką įregistruoti ženklą turėdamas nesąžiningų ketinimų.

Užprotestuotas prekių ženklas – ,,TEŠLA Bemielė sluoksniuota Lietuvių kepėjas“, registracijos Nr. 68394, paraiška Nr. 2013 0554 šiam ženklui registruoti Valstybiniam patentų biurui paduota 2013-04-10**.** Ženklas pareikštas registruoti visoms abėcėliniame sąraše išvardintoms 30 klasės prekėms.

Užprotestuotas prekių ženklas – ,,TEŠLA Mielinė sluoksniuota Lietuvių kepėjas“, registracijos Nr. 68393, paraiška Nr. 2013 0553 šiam ženklui registruoti Valstybiniam patentų biurui paduota 2013-04-10**.** Ženklas pareikštas registruoti visoms abėcėliniame sąraše išvardintoms 30 klasės prekėms.

Remiantis Lietuvos Aukščiausiojo Teismo jurisprudencija, sprendžiant, ar ženklas registruoti buvo pareikštas turint nesąžiningų ketinimų, turi būti įvertintos visos konkrečios bylos atveju susiklosčiusios aplinkybės (Lietuvos Aukščiausiojo Teismo Civilinių bylų skyriaus teisėjų kolegijos 2006 m. gegužės 10 d. nutartis, priimta civilinėje byloje *San Marino bendrovė Tecnoservice SRL v. UAB ,,Neono linija", G.A*., bylos *Nr. 3K-3-325/2006*, 2003 m. balandžio 14 d. nutartis, priimta civilinėje byloje *Vokietijos bendrovė Stada Arzneimittel AG v. Didžiosios Britanijos bendrovė Nestra Limited*, bylos *Nr. 3K-3-482/2003*; Vidaus rinkos harmonizavimo tarnybos (prekių ženklai ir dizainas) parengta „Nesąžiningų ketinimų studija" (*angl.* „Bad faith case study"), Alikantė, 2003 m. sausio 31 d.; Vidaus rinkos harmonizavimo tarnybos (prekių ženklai ir dizainas) interneto svetainė *http://oami.europa.eu/)*. Vienas iš kriterijų, reikšmingų sprendžiant dėl nesąžiningų ketinimų fakto, yra tai, ar atsakovas žinojo arba galėjo žinoti (paduodamas paraišką ginčijamajam prekių ženklui registruoti) apie atitinkamą kitam asmeniui priklausančią subjektinę teisę plačiąja prasme (t. y. asmeniui, kuris laikytinas atitinkamo žymens tikruoju šaltiniu, nepriklausomai nuo to, yra ar nėra tą žymenį įregistravęs savo vardu) (žr. pvz., Vidaus rinkos derinimo tarnybos (prekių ženklai ir dizainas) Apeliacinės tarybos 2004 m. gruodžio 13 d. *sprendimas* byloje *Prime Restaurant Holdings, Inc. v. John Arthur Slater*, bylos Nr. R 582/2003-4; Panaikinimo skyriaus 2000 m. spalio 25 d. sprendimas *Sureness Pty Ltd. V. Multiple Marketing Limited*). Teisingumo Teismo praktikoje įtvirtinta, kad „nesąžiningumo buvimą reikia vertinti visapusiškai, atsižvelgiant į visus svarbius bylos veiksnius, esančius registracijos paraiškos pateikimo momentu, įskaitant, be kita ko, aplinkybę, kad pareiškėjas žinojo ar turėjo žinoti, kad trečiasis asmuo naudojo tapatų ar panašų žymenį tapačiai ar panašiai prekei. Vis dėlto aplinkybės, kad pareiškėjas žino ar turi žinoti, jog trečiasis asmuo naudoja tokį žymenį, savaime nepakanka šio pareiškėjo nesąžiningumui įrodyti. Taip pat reikia atsižvelgti į šio pareiškėjo ketinimą prekių ženklo registracijos paraiškos pateikimo momentu, o tai yra subjektyvus veiksnys, nustatytinas remiantis nagrinėjamos bylos objektyviomis aplinkybėmis" (*Teisingumo Teismo 2013 m. birželio 27 d. sprendimas byloje C-320/12, 36 p*.).

Kaip jau buvo minėta, viena iš reikšmingų aplinkybių, yra protestuojamų prekių ženklų savininko UAB „Lietuvių kepėjas" žinojimas arba galėjimas žinoti paduodant paraiškas apie suinteresuoto asmens subjektines teises į žymenis „Mielinė sluoksniuota TEŠLA" ir „Bemielė sluoksniuota TEŠLA". Suinteresuotas asmuo nurodė, kad nuo 1998 metų gamina šaldytą sluoksniuotą tešlą, kuria prekiaujama daugelyje Lietuvos prekybos centrų. Nuo 2011 metų spalio mėnesio suinteresuotas asmuo naudoja atnaujinto dizaino trijų rūšių tešlos pakuotes (atitinkamai – geltonos, mėlynos ir raudonos spalvos pakuotes). Visų pakuočių dizainas yra vienodo stiliaus, skiriasi tik spalvomis ir užrašais. Pakuočių dizainas yra originalus, sukurtas suinteresuoto asmens darbuotojos, suinteresuotam asmeniui priklauso ir visos autoriaus turtinės teisės į šiuos tešlos pakuočių dizainus. Protestuojamo ženklo savininkas UAB „Lietuvių kepėjas" įsteigtas 2009 metų birželio mėn, taip pat prekiauja šaldytos tešlos produktais. Taigi iš Apeliaciniam skyriui pateiktų įrodymų galima daryti išvadą, kad suinteresuotas asmuo ir protestuojamo ženklo savininkas traktuotini kaip konkurentai LR konkurencijos įstatymo prasme: „*konkurentai – ūkio subjektai, kurie toje pačioje atitinkamoje rinkoje susiduria arba gali susidurti su tarpusavio konkurencija*". Todėl darytina išvada, kad protestuojamo ženklo savininkas, veikiantis toje pačioje rinkos dalyje, negalėjo nežinoti apie suinteresuotą asmenį bei jo gaminius, pažymėtus žymenimis „Mielinė sluoksniuota TEŠLA" ir „Bemielė sluoksniuota TEŠLA". Antra, kaip nurodė suinteresuotas asmuo, 2013-04-02 jis kreipėsi į protestuojamų ženklų savininką su rašytine pretenzija (suinteresuoto asmens priedas Nr. 3) dėl pakuočių, pažeidžiančių suinteresuoto asmens teises, naudojimo nutraukimo. Visos šios aplinkybės, Apeliacinio skyriaus nuomone, neabejotinai patvirtina protestuojamų ženklo savininko žinojimą apie suinteresuoto asmens naudojamus žymenis „Mielinė sluoksniuota TEŠLA" ir „Bemielė sluoksniuota TEŠLA".

Tačiau kaip yra pažymėjęs Lietuvos Aukščiausiasis Teismas savo nutartyje „vien tik žinojimas apie kitą prekių ženklą per se nėra pakankama aplinkybė spręsti dėl nesąžiningų ketinimų, pareiškiant registruoti ginčijamąjį prekių ženklą" (*Lietuvos Aukščiausiojo Teismo 2009-11-17 nutartis civ.byloje Nr. 3K-3-507/2009*).

Kita reikšminga aplinkybė – protestuojamų prekių ženklų bei suinteresuoto asmens pirmumo teise naudojamų pakuočių su žymenimis „Mielinė sluoksniuota TEŠLA" ir „Bemielė sluoksniuota TEŠLA" tapatumo ar panašumo nustatymas. Šiuo atveju taikytina analogija, kaip ir nustatant prekių ženklų tapatumą bei panašumą: prekių ženklai turi būti palyginti atliekant bendrą ženklų vizualaus, fonetinio ir semantinio panašumo įvertinimą. Palyginimas turi būti paremtas bendru ženklų sukuriamu įspūdžiu, turint omenyje jų skiriamuosius ir dominuojančius elementus (*Europos Teisingumo Teismo 1997 m. lapkričio 11 d. sprendimas byloje Sabel BV v. Puma AG, Rudolf Dassler Sport, bylos Nr. C-251/95, 23 p.*). Metodinių nurodymų dėl prekių ir paslaugų ženklų tapatumo bei panašumo nustatymo, patvirtintų Valstybinio patentų biuro direktoriaus 1996-07-11 įsakymu Nr. 28, 2.2 punkte nustatyta, kad ženklų panašumą lemia juose esančių elementų bendrumas. Panašumui turi įtakos sutampančių ir nesutampančių elementų santykis, taip pat jų svarba ženklų kompozicijoje. Bendriausias ženklų panašumo kriterijus yra bendras suvokimo įspūdis, kurį sukelia ženklas ir jo vaizdo prasmė, dėl ko vartotojai ūkinėje veikloje gali ženklus supainioti, nepaisant tam tikrų juos sudarančių elementų skirtumų.

Suinteresuoto asmens Apeliaciniam skyriui pateikti įrodymai visuomenės nuomonės ir rinkos tyrimų centro „Vilmorus" 2013 metų gegužės 10-19 d. atliktos

apklausos „Gaminių pakuočių panašumas“ pagrindžia tokias aplinkybes. Į apklausoje nurodytą klausimą *„Ar šios gaminių pakuotės kopijuoja (imituoja) viena kitą*“, pateikus suinteresuoto asmens bei protestuojamo ženklo savininko gaminių pakuotes „Mielinė sluoksniuota TEŠLA“ (nenurodant gamintojo) – 48,4 procentai respondentų atsakė, kad pakuotės kopijuoja viena kitą, 32,3 procentai respondentų – pateikė neigiamą atsakymą. Pateikus lyginamų gaminių pakuotes „Bemielė sluoksniuota TEŠLA“ (nenurodant gamintojo) – 50,2 procentai respondentų atsakė, kad pakuotės kopijuoja viena kitą, 32, 0 procentai – atsakė neigiamai. Tai patvirtina, kad didesnei daliai respondentų gaminių pakuotės yra kopijuojančio (imituojančio) viena kitą pobūdžio. Kituose suinteresuoto asmens įrodymuose – Lietuvos grafinio dizaino asociacijos 2013-06-12 atliktuose Ekspertizės aktuose pateikiamos tokios išvados: lyginamose pakuotėse naudojami ties patys komponavimo principai bei grafiniai elementai, šriftas, spalvinė gama, šių elementų visuma turi klaidinamo vizualinio panašumo. Apeliacinis skyrius pažymi, kad lyginamose pakuotėse ne tik naudojami panašūs grafiniai elementai bei sutampa jų vieta kompozicijose, bet ir sutampa žodiniai elementai (Mielinė sluoksniuota arba Bemielė sluoksniuota TEŠLA), jų išsidėstymas, šriftas bei išpildymas didžiosiomis ar mažosiomis raidėmis yra identiškas. Sutapus minėtiems žodiniams elementams, lyginamieji žymenys yra tapatūs fonetiškai bei semantiškai. Pagal tai, kas išdėstyta, konstatuotinas suinteresuoto asmens naudojamų pakuočių bei protestuojamų prekių ženklų panašumas.

Siekiant įvertinti nesąžiningumo buvimą, reikia atsižvelgti į pareiškėjo ketinimus paraiškos pateikimo metu. Kaip yra pažymėta Lietuvos Aukščiausiojo Teismo priimtoje nutartyje, tam tikras ženklo žinomumo ir reputacijos laipsnis gali būti svarbus tiek sprendžiant dėl plačiai žinomo prekių ženklo, tiek dėl reputaciją turinčio prekių ženklo apsaugos, tiek ir dėl nesąžiningų ketinimų, nes tai svarbu identifikuojant ginčo prekių ženklų teisinės apsaugos laipsnį (kaip vieną iš galimų kriterijų bylos aplinkybių visumoje, sprendžiant dėl nesąžiningų ketinimų) (2009-11-07 LAT sprendimas civilinėje byloje Nr. 3K-3-507/2009). Naudojimasis kito ženklo reputacija – yra vienas iš nesąžiningų ketinimų studijoje įvardintų alternatyvių nesąžiningų ketinimų pagrindų, net kai yra tik šis vienintelis pagrindas. Kaip jau buvo minėta anksčiau, šaldytos sluoksniuotos tešlos produkciją suinteresuotas asmuo gamina nuo 1998 metų. Žymenų (pakuočių) „Mielinė sluoksniuota TEŠLA“ ir „Bemielė sluoksniuota TEŠLA“ sukūrimui, pristatymui rinkai, reklamai suinteresuotas asmuo išleido nemažai lėšų (suinteresuoto asmens priedai Nr. 6-13). Suinteresuoto asmens produktas – Bemielė sluoksniuota tešla – 2002 metais pelnė Lietuvos pramoninkų konfederacijos įsteigtą Lietuvos gaminio apdovanojimą. Tai leidžia spręsti apie suinteresuoto asmens gaminių su žymenimis „Mielinė sluoksniuota TEŠLA“ ir „Bemielė sluoksniuota TEŠLA“ žinomumą vartotojų tarpe, gaminio pripažinimą rinkoje. Protestuojamo ženklo savininko, atėjusio į rinką daug vėliau, savo produkcijos pateikimas rinkai naudojant itin panašias į suinteresuoto asmens gaminių pakuotes, neabejotinai gali sukelti painiavą dėl gamintojo, atsirasti galimybė pasinaudoti suinteresuoto asmens įdirbiu, sukauptu per ilgalaikį žymenų naudojimą bei galimybė susilpninti žymenų skiriamąjį požymį. Pažymėtina, kad tokie veiksmai neatitinka priimtino komercinio elgesio standartų, sekamų protingų ir patyrusių žmonių tam tikroje tiriamoje srityje, todėl darytina išvada, kad paraiškos protestuojamiems ženklams įregistruoti paduotos turint nesąžiningų ketinimų suinteresuoto asmens atžvilgiu.

Šiuo konkrečiu atveju, protestuojamų prekių ženklų savininko nesąžiningumą pagrindžia ir šios aplinkybės. Kaip jau buvo minėta, suinteresuotas asmuo 2013-04-02 protestuojamų ženklų savininkui pateikė rašytinę pretenziją dėl sluoksniuotos tešlos pakuočių, pažeidžiančių suinteresuoto asmens teises, naudojimo nutraukimo. Protestuojamų ženklų savininkas, informuotas apie daromus pažeidimus, ne tik kad nenutraukė šių veiksmų, bet ir 2013-04-10 padavė paraiškas Valstybiniam patentų biurui, siekdamas įregistruoti protestuojamus prekių ženklus. Tokie veiksmai pripažintini kaip neatitinkantys priimtino komercinio elgesio standartų.

Pagal tai, kas išdėstyta, protestai tenkintini Lietuvos Respublikos prekių ženklų įstatymo 7 straipsnio 3 dalies pagrindu.

IV. APELIACINIO SKYRIAUS IŠVADA

Apeliacinis skyrius, vadovaudamasis Lietuvos Respublikos prekių ženklų įstatymo 18 straipsnio 5 dalies 1 punktu,

n u t a r i a

Protestus tenkinti ir pripažinti negaliojančiomis prekių ženklų „TEŠLA Mielinė sluoksniuota Lietuvių kepėjas“ registraciją Nr. 68393 ir „TEŠLA Bemielė sluoksniuota Lietuvių kepėjas“ registraciją Nr. 68394.

Apeliacinio skyriaus sprendimas per 6 mėnesius nuo priėmimo dienos gali būti skundžiamas Vilniaus apygardos teismui.

Oficialus biuletenis
„LIETUVOS RESPUBLIKOS VALSTYBINIO PATENTŲ BIURO
OFICIALUS BIULETENIS“, 05, 2015
Lietuvos Respublikos valstybinis patentų biuras,
Kalvarijų g. 3, LT-09310 Vilnius