ISSN 1648-9985
(online)

LIETUVOS RESPUBLIKOS VALSTYBINIO PATENTŲ BIURO OFICIALUS BIULETENIS

2015/07, 2015-07-27

OFFICIAL BULLETIN OF THE STATE PATENT BUREAU OF THE REPUBLIC OF LITHUANIA

IŠRADIMAI / INVENTIONS

Paraiškos / Applications - 2013 113 - 2014 150
Patentai / Patents - 6177 - 6204

DIZAINAS / DESIGNS

Registracijos / Registrations - 1801 - 1803

PREKIŲ ŽENKLAI / TRADEMARKS

Registracijos / Registrations 71419 - 71560

7 2015
VILNIUS

Lietuvos Respublikos valstybinio patentų biuro oficialiame biuletenyje *skelbiami išradimai, dizainas, prekių ženklai, registruoti Lietuvos Respublikos registruose pagal 2000 m. spalio 10 d. Lietuvos Respublikos prekių ženklų įstatymą Nr. VIII-1981, 2010 m. gruodžio 23 d. Lietuvos Respublikos patentų įstatymą Nr. XI–1261, 2002 m. lapkričio 7 d. Lietuvos Respublikos dizaino įstatymą Nr. IX–1181, Europos patentų paraiškos bei patentai, išplėsti Lietuvos Respublikoje 1994 m. sausio 25 d. Lietuvos Respublikos Vyriausybės ir Europos patentų organizacijos (EPO) susitarimu dėl Europos patentų galiojimo išplėtimo, bei Europos patentų paraiškos, paduotos pagal Europos patentų konvenciją (EPK), kurioms suteikta laikina apsauga Lietuvos Respublikoje, ir Europos patentai, įsigalioję Lietuvos Respublikoje pagal EPK.*

Išradimų, dizaino, prekių ženklų bei Europos patentų paraiškų bei patentų paskelbimo šiame oficialaus biuletenio numeryje data – 2015 m. liepos 27 d.

The Official Bulletin of the State Patent Bureau of the Republic of Lithuania *contains recordings in the Registers of Patents, Designs, Trademarks of the Respublic of Lithuania under the Law on Trademarks of the Republic of Lithuania No. VIII–1981 of October 10, 2000, the Patent Law of the Republic of Lithuania No. XI–1261 of December 23, 2010, the Design Law of the Republic of Lithuania No. IX–1181 of November 7, 2002, data on European Patent Applications and Patents extended to Republic of Lithuania under the Agreement on the extension of European Patents between the Government of the Republic of Lithuania and the European Patent Organization (EPO) of January 25, 1994, and European Patent Applications filed under European Patent Convention (EPC), that have provisional protection in Republic of Lithuania, and European Patents entered in force in Republic of Lithuania according to EPC.*

Date of publication of the Inventions, Designs, Trademarks, European Patent Applications and Patents in this number of the Official Bulletin – July 27, 2015.

© Lietuvos Respublikos valstybinis patentų biuras, 2015

Turinys

OFICIALŪS PRANEŠIMAI ... 2
Patentinių patikėtinių sąrašas ... 2
Valstybių kodai ... 5

IŠRADIMAI ... 7
BB1A* Paskelbtos paraiškos (A)** ... 8
FG9A Išduoti patentai (B) ... 11
MM9A Panaikinti patentai ... 34
MK9A Baigę galioti patentai ... 35
Vardinė rodyklė ... 36
Sisteminė rodyklė ... 38
Numerinė rodyklė ... 39
Numerinė paraiškų rodyklė ... 40
Ketvirtinė rodyklė ... 41
EUROPOS PATENTAI ... 45
BB1D Paskelbtos paraiškos ... 45
FG9D Paskelbti patentai ... 46
FG4D Paskelbti patentai ... 47
PC9D Patento perleidimas ... 178
PD9D, DC9D, TH9A Patento pakeitimai ... 179
MM9D Išplėtimo panaikinimas ... 181
MG9D Išplėtimo pripažinimas negaliojančiu ... 182
MF9D Išplėtimo pripažinimas negaliojančiu ... 183
MM4D Panaikinti patentai ... 184
MK9D Baigę galioti patentai ... 186
MG4D Patentai pripažinti negaliojančiais ... 187
ND9D Papildomos apsaugos liudijimai ... 260
Sisteminė paraiškų rodyklė ... 262
Numerinė paraiškų rodyklė ... 263
Sisteminė patentų rodyklė ... 264
Numerinė patentų rodyklė ... 270
Klasifikacijos skyriai ... 276

DIZAINAS ... 277
FG9L Paskelbtos registracijos ... 277
ND9L Registracijos galiojimo pratęsimas ... 282
Vardinė rodyklė ... 284
Sisteminė rodyklė ... 285
Numerinė rodyklė ... 286
Ketvirtinė rodyklė ... 287
Klasifikacijos klasės ... 288

PREKIŲ IR PASLAUGŲ ŽENKLAI ... 289
FG9Y Paskelbtos registracijos ... 290
PD9Y, TC9Y, TH9Y Pakeitimai ... 390
ND9Y Registracijos galiojimo pratęsimas ... 408
MM9Y Ženklo išregistravimas ... 449
PC9Y Ženklo perdavimas ... 455
RC9Y Teisės į ženklą įkeitimas ... 458
RD9Y Teisės į ženklą areštas ... 462
Vardinė rodyklė ... 463
Sisteminė rodyklė ... 468
Numerinė rodyklė ... 469
Ketvirtinė rodyklė ... 473
Klasifikacijos klasės ... 513

APELIACINIO SKYRIAUS SPRENDIMAI ... 548

Contents

OFFICIAL NOTICES ... 2
List of Patent Attorneys ... 2
Codes of Countries ... 5

INVENTIONS ... 7
BB1A Published Applications (A) ... 8
FG9A Granted Patents (B) ... 11
MM9A Lapsed Patents ... 34
MK9A Expired Patents ... 35
Name Index ... 26
Subject Matter Index ... 38
Number Index ... 39
Number Index of Applications ... 40
Quater index ... 41
EUROPEAN PATENTS ... 45
BB1D Published Applications ... 45
FG9D Published Patents ... 46
FG4D Published Patents ... 47
PC9D Transfer of Patents ... 172
PD9D, DC9D, TH9A Changes ... 179
MM9D Cancellation of Extension ... 181
MG9D Invalidation of Extension ... 182
MF9D Invalidation of Extension ... 183
MM4D Lapsed Patents ... 184
MK9D Expired Patents ... 186
MG4D Invalidated Patents ... 187
ND9D Supplementary Protection Certificates ... 260
Subject Matter Index of Applications ... 262
Number Index of Applications ... 263
Subject Matter Index of Patents ... 264
Number Index of Patents ... 270
Sections according to the Classification ... 276

DESIGNS ... 277
FG9L Published Registrations ... 277
ND9L Renewal of Registrations ... 282
Name Index ... 284
Subject Matter Index ... 285
Number Index ... 286
Quater index ... 287
Classes according to the Classification ... 288

TRADEMARKS AND SERVICE MARKS ... 289
FG9Y Published Registrations ... 290
PD9Y, TC9Y, TH9Y Changes ... 390
ND9Y Renewal of Registrations ... 408
MM9Y Lapse of Registration ... 449
PC9Y Transfer of Marks ... 455
RC9Y Pledging of the Mark ... 458
RD9Y Attachment of the Registrations ... 462
Name Index ... 462
Subject Matter Index ... 468
Number Index ... 469
Quater index ... 473
Classes according to the Classification ... 513

DECISIONS ADOPTED OF THE DIVISION OF APPEALS ... 548

* *Pagal PINO standartą ST.17*
** *Pagal PINO standartą ST.16*

LIETUVOS RESPUBLIKOS PATENTINIŲ PATIKĖTINIŲ SĄRAŠAS

Duomenys iš Lietuvos Respublikos patentinių patikėtinių registro 2015 m. liepos 17 d.

1. Vytautas Dovydėnas
V. Grybo g. 41-38
LT-10320 Vilnius
tel.: (370 5) 231 28 11
fax: (370 5) 261 76 93
e-mail: litpa@email.lt

2. Angelė Gurklytė
J. Basanavičiaus g. 11/1
LT-03108 Vilnius
tel.: (370 5) 212 35 58
(370 5) 261 62 83
fax: (370 5) 212 35 57
e-mail: ppc@post.omnitel.net

3. Marius Jakulis - Jason
AAA Law
Jasinskio g. 16A
LT-03163 Vilnius
tel.: (370 5) 252 66 76
fax: (370 5) 252 66 70
e-mail: info@AAALaw.EU

4. Leonas Antanas Kučinskas
Dr. Leono A. Kučinsko
patentinių paslaugų firma
Kaštonų g. 5-7
LT-01107 Vilnius
tel.: (370 5) 262 67 23
mob. (370 698) 80 624
fax: (370 5) 260 96 65
(370 5) 272 48 50
e-mail: leopat@is.lt

6. Marija Lenkutienė
Patentinių paslaugų centras, UAB
J. Basanavičiaus g. 11
LT-03108 Vilnius
tel.: (370 5) 212 35 58
(370 5) 261 62 83
(370 5) 212 35 57
e-mail: ppc@ppcpatent.lt

7. Reda Žabolienė
Advokatės Redos Žabolienės
kontora METIDA
Verslo centras VERTAS
Gynėjų g. 16, LT- 01109 Vilnius
tel.: (370 5) 249 08 30
(370 5) 249 08 31
(370 5) 249 08 32
fax: (370 5) 249 08 33
e-mail: patent@metida.lt
reda.zaboliene@metida.lt

8. Virgina Adolfina Draugelienė
UAB „TARPINĖ“
p.o.box 1202, LT-01007
A.P.Kavoliuko g. 24-152
LT-04328 Vilnius
tel.: (370 5) 230 56 52
mob. (370 614) 13 670
fax: (370 5) 248 97 37
e-mail: draugeliene@tarpine.lt

9. Liudmila Gerasimovič
IĮ „Liudmila Gerasimovič, Patentinis patikėtinis“
Vingrių g. 13-42
LT-01141 Vilnius
tel.: (370 5) 231 08 27
fax: (370 5) 231 05 93
e-mail: info@gerasimovic.com

LIST OF PATENT ATTORNEYS OF THE REPUBLIC OF LITHUANIA

Data from the Register of the Patent Attorneys of the Republic of Lithuania on July 17, 2015

10. Vytautas Guobys
Ateities g. 3-9
LT-08306 Vilnius
tel.: (370 5) 262 42 50
fax: (370 5) 269 76 16
e-mail: vgpatent.lt@gmail.com

11. dr. Nijolė Viktorija Mickevičienė
Panerių g. 79a
LT-48425 Kaunas
tel.: (370 37) 26 02 23
mob. (370 686) 40 510
fax: (370 37) 30 86 68
e-mail: nemlietuva@hotmail.com

12. Genė Ona Sruogienė
UAB „TARPINĖ“
p.o.box 1202, LT-01007
A.P.Kavoliuko g. 24-152
LT-04328 Vilnius
tel.: (370 5) 230 56 52
mob. (370 614) 13 671
fax: (370 5) 248 97 37
e-mail: sruogiene@tarpine.lt

16. Nijolė Aliukaitė
p.o.box 2860
LT-01008 Vilnius ACP
tel.: (370 5) 275 04 54
mob. (370 616) 00266
e-mail: n.aliukaite@takas.lt

18. Jarūta Lotužytė
Medžiotojų g. 12-30
LT-92240 Klaipėda
tel.: (370 46) 21 68 14
(370 46) 29 30 15

19. Nijolė Nemcevičienė
Nijolės Nemcevičienės
patentinių paslaugų firma
Laisvės al. 101a-105
LT-44291 Kaunas
tel.: (370 37) 20 12 05
mob. (370 687) 155 95
fax: (370 37) 20 12 05
e-mail: ninema2009@yahoo.com

20. Aldona Orlienė
Kęstučio g. 59-11
LT-44303 Kaunas
tel.: (370 37) 22 76 57
(370 37) 70 58 04
mob. (370 686) 3 34 50
fax: (370 37) 20 43 59

21. Aldona Pacevičienė
A. Mickevičiaus g. 29-6
LT-44245 Kaunas
tel.: (370 37) 20 44 42
(370 37) 40 78 02
(370 98) 3 13 37
fax: (370 37) 40 78 03
e-mail: apaceviciene@takas.lt

22. Petras Puzinas
P.Puzino įmonė „Kalnuočiai“
Aguonų g. 140
LT-37452 Panevėžys
tel.: (370 45) 57 63 00
mob. (370 687) 267 14
fax: (370 45) 57 63 00
e-mail:
kalnuociai@post.omnitel.net

23. Raimonda Algimanta Skutele
Architektų g. 45-69
LT-04221 Vilnius
tel.: (370 5) 244 05 74
fax: (370 5) 244 05 74
e-mail: almonda@takas.lt

24. Irena Milda Srėbalienė
Patentinių paslaugų centras, UAB
J. Basanavičiaus g. 11/1
LT-03108 Vilnius
tel.: (370 5) 212 35 58
(370 5) 261 62 83
fax: (370 5) 212 35 57
e-mail: ppc@post.omnitel.net

25. Aurelija Šidlauskienė
Dr. V. Šidlauskas ir partneriai, UAB
K. Būgos g. 29
LT-44326 Kaunas
tel.: (370 37) 22 14 42
mob. (370 698) 787 25
fax: (370 37) 22 14 42
e-mail: aurelijosfirma@gmail.com

26. Lyra Tarnauskienė
UAB PATENTINĖ TEISINĖ APSAUGA,“
Maironio g. 14 B-1
LT-44298 Kaunas
tel.: (370 37) 32 10 67
mob. (370 687) 160 17
fax: (370 37) 32 10 90
e-mail: lyrat@takas.lt

27. Milda Tumkevičienė
Patentinių paslaugų centras, UAB
J. Basanavičiaus g. 11
LT-03108 Vilnius
tel.: (370 5) 212 35 58
(370 5) 261 62 83
(370 5) 212 35 57
e-mail: ppc@ppcpatent.lt

29. Liucija Janickaitė
Inpatra UAB
Šeškinės g. 59-53,
LT-07162 Vilnius
tel.: (370 5) 246 45 38
mob. (370 686) 518 25
fax: (370 5) 246 45 38
e-mail: pat.janickaite@gmail.com

30. Ramunė Garšvienė
Dūkštų g. 28-20
LT-07171 Vilnius
tel.: (370 5) 248 21 53
fax: (370 5) 248 21 53
e-mail: rgarsv@takas.lt

31. Stanislava Teleišienė
UAB „Brainera“
Savanorių pr. 217
LT-02300 Vilnius
tel.: (370 5) 264 80 88
mob. (370 601) 094 42
fax: (370 5) 264 80 99
e-mail: info@brainera.lt
stase@skynet.lt

32. Ona Vaičiulienė
V. Druskio g. 9-46
LT-04306 Vilnius
tel.: (370 5) 244 47 49
mob. (370 611) 37 406
fax: (370 5) 244 47 49
e-mail: ovaic@takas.lt

34. Liudmila Čebotariova
Patentinių paslaugų centras, UAB
J. Basanavičiaus g. 11/1
LT-03108 Vilnius
tel.: (370 5) 212 35 58
(370 5) 261 62 83
fax: (370 5) 212 35 57
e-mail: ppc@post.omnitel.net

35. Otilija Klimaitienė
AAA Law
Jasinskio g. 16A
LT-03163 Vilnius
tel.: (370 5) 252 66 76
fax: (370 5) 252 66 70
e-mail: o.klimaitiene@AAALaw.EU

36. Zita Grigienė
Savanorių pr. 222a-46
LT-50196 Kaunas
tel.: (370 37) 31 40 50
(370 37) 77 04 24
mob. (370 686) 550 16
fax: (370 37) 31 40 50
e-mail: zita.grigiene@gmail.com

37. Tatjana Sterlina
UAB „Intels“
Naugarduko g. 32/2
LT-03225 Vilnius
tel.: (370 5) 233 54 77
fax: (370 5) 216 22 88
e-mail: info@intels.lt
sterlina@post.5ci.lt

38. Gražina Pečiulienė
Bajorų kel. 11-18
LT-08466 Vilnius
mob. (370 686) 686 032 86
e-mail:
grazina.peciuliene38@gmail.com

39. Sigitas Bartkus
Breslaujos g. 3
LT-44403 Kaunas
tel.: (370 37) 40 18 30
mob. (370 687) 990 81
fax: (370 37) 35 12 71
e-mail: bartkus@mail.lei.lt

40. Nelia Janiušina
UAB „Intels“
Naugarduko g.32/2
LT-03225 Vilnius
tel.: (370 5) 233 54 77
fax: (370 5) 216 22 88
e-mail: info@intels.lt
intels@takas.lt

41. Danutė Lišauskaitė
Studentų g. 32-3
LT-50249 Kaunas
tel.: (370 37) 73 84 56

42. Aleksandras Loginovas
Studentų g. 32-3
LT- 50249 Kaunas
tel.: (370 37) 43 84 56

43. Marija Vanda Antanaitienė
p.o.box 3197
LT-06002 Vilnius
tel.: (370 5) 247 04 42
fax: (370 5) 247 04 42
e-mail: patent@takas.lt

44. Audronė Juodzevičienė
Medeinos g. 13-8
LT-06139 Vilnius
tel.: (370 5) 240 84 37
e-mail:
audrone.juodzeviciene@vilnius.lt

45. dr. Juozas Lapienis
UAB „MSP Europe“
Šeimyniškių g. 21-92
LT-09236 Vilnius
tel.: (370 5) 271 26 45
mob. (370 685) 11 286
fax: (370 5) 271 26 45
e-mail: lt@mikhailyuk.com
juzalap@gmail.com

46. Telesforas Urbaitis
Advokatas Telesforas Urbaitis
Gedimino pr. 28/2-801,
LT-01104 Vilnius
tel.: (370) 673 30 429
(370) 685 66 354
e-mail:
advokatas.Telesforas@gmail.com

47. Vaclovas Kiškis
Adomaičiai,
Lavoriškių p-tas,
LT-15032 Vilniaus raj.
tel.: (370 673) 44 400
e-mail: vaclovas@irii.lt
vaclovas@patentas.lt

48. Eglė Mickevičiūtė-Tiažkijienė
Advokatų kontora SORAINEN ir partneriai, Jogailos g. 4,
LT-01116 Vilnius
tel.: (370 5) 272 39 24
mob. (370 687) 85 880
fax: (370 5) 272 39 24
e-mail: emt@takas.lt

49. Vytautas Einoris
Gerbutavičiaus g. 1/42-155
LT-04318 Vilnius
tel.: (370 5) 245 19 87
fax: (370 5) 274 50 43
e-mail: einavytas@hotmail.com

50. Aušra Pakėnienė
AAA Law
Jasinskio g. 16A
LT-03163 Vilnius
tel.: (370 5) 252 66 76
fax: (370 5) 252 66 70
e-mail: a.pakeniene@AAALaw.EU

51. Jurga Petniūnaitė
AAA Law
Jasinskio g. 16A
LT-03163 Vilnius
tel.: (370 5) 252 66 76
fax: (370 5) 252 66 70
e-mail: j.petniunaite@AAALaw.EU

52. Jelena Gerasimovič
IĮ „Liudmila Gerasimovič, Patentinis patikėtinis“
Vingrių g. 13-42
LT-01141 Vilnius
tel.: (370 5) 231 08 27
fax: (370 5) 231 05 93
e-mail: info@gerasimovic.com

53. Malvina Milda Pranskevičienė
IĮ „Liudmila Gerasimovič, Patentinis patikėtinis“
Vingrių g. 13-42
LT-01141 Vilnius
tel.: (370 5) 231 08 27
fax: (370 5) 231 05 93
e-mail: info@gerasimovic.com

54. Gediminas Pranevičius
Advokatų kontora VARUL
Konstitucijos pr. 7,
LT-09308 Vilnius
tel.: (370 5) 248 73 37
fax: (370 5) 248 73 38
e-mail: gediminas.pranevicius@ipforma.lt

55. Vitalija Banaitienė
UAB „TARPINĖ“
p.o.box 1202, LT-01007
A.P.Kavoliuko g. 24-152
LT-04328 Vilnius
tel.: (370 5) 230 56 52
mob. (370 699) 02 023
fax: (370 5) 248 97 37
e-mail: banaitiene@tarpine.lt

56. Vilija Viešūnaitė
Advokatų profesinė bendrija „TRINITI LT“
L.Stuokos-Gucevičiaus g. 9
LT-01122 Vilnius
tel.: (370 5) 231 22 11
mob. (370 687) 48 149
fax: (370 5) 231 22 44
e-mail: vilija.viesunaite@triniti.lt

57. Gvidas Urbonas
K. Donelaičio g. 33-101
LT-44240 Kaunas
tel.: (370 37) 32 44 32
mob. (370 698) 83 666
fax: (370 37) 20 89 30
e-mail: gvidasu@one.lt

58. Birutė Dauderienė
Advokatės Redos Žabolienės kontora METIDA
Verslo centras VERTAS
Gynėjų g. 16, LT- 01109 Vilnius
tel.: (370 5) 249 08 30
fax: (370 5) 249 08 33
e-mail: birute.dauderiene@metida.lt

59. Inga Lukauskienė
Advokatės Redos Žabolienės kontora METIDA
Verslo centras VERTAS
Gynėjų g. 16, LT- 01109 Vilnius
tel.: (370 5) 249 08 30
fax: (370 5) 249 08 33
e-mail: Inga.lukauskiene@metida.lt

60. Lina Meškauskienė
Advokatės
Meškauskienės kontora
Vytauto g. 12,
LT-08118 Vilnius
tel.: +370 5 272 17 17
fax: +370 5 272 19 84
e-mail: info@akmp.lt

61. Edita Ivanauskienė
Advokatės
Editos Ivanauskienės kontora
Vokiečių g. 7-2,
LT- 01130 Vilnius
tel.: (370 5) 277 77 04
(370 5) 686 11 584
fax: (370 5) 277 77 04
e-mail: edita_ivanauskiene@yahoo.com
edita.ivanauskiene@eiip.lt

62. Tomas Jakubauskas
Advokatų kontora Eversheds Saladžius
Jasinskio g. 16B,
LT- 01112 Vilnius
tel.: (370 5) 239 23 91
fax: (370 5) 239 23 90
e-mail: tomas.jakubauskas@eversheds.lt

63. Valters Gencs
A. Tumėno g. 4,
LT-01109 Vilnius
tel.: (370 5) 261 1000
fax: (370 5) 261 1100
tel.: (371 6) 724 0090
fax: (371 6) 724 0091
Kr. Valmiera g. 21,
LV-1010 Rīga, Latvija
e-mail: gencs.valters@gencs.eu

Numeracija – pagal patentinių patikėtinių registro duomenis.

VALSTYBIŲ, TERITORIJŲ, KITŲ SUBJEKTŲ IR TARPVYRIAUSYBINIŲ ORGANIZACIJŲ ŽYMĖJIMO KODAI PAGAL PINO STANDARTĄ ST.3

AD	Andora	AD	Andorra
AE	Jungtiniai Arabų Emyratai	AE	United Arab Emirates
AF	Afganistanas	AF	Afghanistan
AG	Antigva ir Barbuda	AG	Antigua and Barbuda
AI	Angilija	AI	Anguilla
AL	Albanija	AL	Albania
AM	Armėnija	AM	Armenia
AO	Angola	AO	Angola
AP	Afrikos regioninė pramoninės nuosavybės organizacija (ARIPO)	AP	African Regional Industrial Property Organization (ARIPO)
AR	Argentina	AR	Argentina
AT	Austrija	AT	Austria
AU	Australija	AU	Australia
AW	Aruba	AW	Aruba
AZ	Azerbaidžanas	AZ	Azerbaijan
BA	Bosnija ir Hercegovina	BA	Bosnia and Herzegovina
BB	Barbadosas	BB	Barbados
BD	Bangladešas	BD	Bangladesh
BE	Belgija	BE	Belgium
BF	Burkina Fasas	BF	Burkina Faso
BG	Bulgarija	BG	Bulgaria
BH	Bahreinas	BH	Bahrain
BI	Burundis	BI	Burundi
BJ	Beninas	BJ	Benin
BM	Bermuda	BM	Bermuda
BN	Brunėjus Darusalamas	BN	Brunei Darussalam
BO	Bolivijos Daugiatautė Valstybė	BO	Bolivia, Plurinational State of
BQ	Boneras, Sint Eustatijus ir Saba	BQ	Bonaire, Sint Eustatius and Saba
BR	Brazilija	BR	Brazil
BS	Bahamos	BS	Bahamas
BT	Butanas	BT	Bhutan
BV	Buvė Sala	BV	Bouvet Island
BW	Botsvana	BW	Botswana
BX	Beneliukso intelektinės nuosavybės tarnyba (BOIP)	BX	Benelux Office for Intelectual Property (BOIP)
BY	Baltarusija	BY	Belarus
BZ	Belizas	BZ	Belize
CA	Kanada	CA	Canada
CD	Kongo Demokratinė Respublika	CD	Democratic Republic of the Congo
CF	Centrinės Afrikos Respublika	CF	Central African Republic
CG	Kongas	CG	Congo
CH	Šveicarija	CH	Switzerland
CI	Dramblio Kaulo Krantas	CI	Cote d'Ivoire
CK	Kuko Salos	CK	Cook Islands
CL	Čilė	CL	Chile
CM	Kamerūnas	CM	Cameroon
CN	Kinija	CN	China
CO	Kolumbija	CO	Colombia
CR	Kosta Rika	CR	Costa Rica
CU	Kuba	CU	Cuba
CV	Žaliasis Kyšulys	CV	Cape Verde
CW	Kurakao	CW	Curaçao
CY	Kipras	CY	Cyprus
CZ	Čekija	CZ	Czech Republic
DE	Vokietija	DE	Germany
DJ	Džibutis	DJ	Djibouti
DK	Danija	DK	Denmark
DM	Dominika	DM	Dominica
DO	Dominikos Respublika	DO	Dominican Republic
DZ	Alžyras	DZ	Algeria
EA	Eurazijos patentų organizacija (EAPO)	EA	Eurasian Patent Organization (EAPO)
EC	Ekvadoras	EC	Ecuador
EE	Estija	EE	Estonia
EG	Egiptas	EG	Egypt
EH	Vakarų Sachara	EH	Western Sahara
EM	Vidaus rinkos harmonizavimo tarnyba (prekių ženklai ir dizainai) (OHIM)	EM	Office for Harmonization in the Internal Market (Trademarks and Designs) (OHIM)
EP	Europos patentų tarnyba (EPT)	EP	European Patent Office (EPO)
ER	Eritrėja	ER	Eritrea
ES	Ispanija	ES	Spain
ET	Etiopija	ET	Ethiopia
FI	Suomija	FI	Finland
FJ	Fidžis	FJ	Fiji
FK	Folklando Salos (Malvinai)	FK	Falkland Islands (Malvinas)
FO	Farerų Salos	FO	Faroe Islands
FR	Prancūzija	FR	France
GA	Gabonas	GA	Gabon
GB	Jungtinė Karalystė	GB	United Kingdom
GC	Persijos įlankos Arabų valstybių bendradarbiavimo tarybos (GCC) patentų tarnyba	GC	Patent Office of the Cooperation Council for the Arab States of the Gulf (GCC)
GD	Grenada	GD	Grenada
GE	Gruzija	GE	Georgia
GG	Gernsis	GG	Guernsey
GH	Gana	GH	Ghana
GI	Gibraltaras	GI	Gibraltar
GL	Grenlandija	GL	Greenland
GM	Gambija	GM	Gambia
GN	Gvinėja	GN	Guinea
GQ	Pusiaujo Gvinėja	GQ	Equatorial Guinea
GR	Graikija	GR	Greece
GS	Pietų Georgijos ir Pietų Sandvičo Salos	GS	South Georgia and the South Sandwich Islands
GT	Gvatemala	GT	Guatemala
GW	Bisau Gvinėja	GW	Guinea-Bissau
GY	Gajana	GY	Guyana
HK	Ypatingasis Administracinis Kinijos Regionas Honkongas	HK	The Hong Kong Special Administrative Region of the People's Republic of China
HN	Hondūras	HN	Honduras
HR	Kroatija	HR	Croatia
HT	Haitis	HT	Haiti
HU	Vengrija	HU	Hungary
IB	Pasaulinės intelektinės nuosavybės organizacijos Tarptautinis biuras (WIPO)	IB	International Bureau of the World Intellectual Property Organization (WIPO)
ID	Indonezija	ID	Indonesia
IE	Airija	IE	Ireland
IL	Izraelis	IL	Israel
IM	Meno sala	IM	Isle of Man
IN	Indija	IN	India
IQ	Irakas	IQ	Iraq
IR	Irano Islamo Respublika	IR	Iran (Islamic Republic of)
IS	Islandija	IS	Iceland
IT	Italija	IT	Italy
JE	Džersis	JE	Jersey
JM	Jamaika	JM	Jamaica
JO	Jordanija	JO	Jordan
JP	Japonija	JP	Japan
KE	Kenija	KE	Kenya
KG	Kirgizija	KG	Kyrgyzstan
KH	Kambodža	KH	Cambodia
KI	Kiribatis	KI	Kiribati
KM	Komorai	KM	Comoros
KN	Sent Kitsas ir Nevis	KN	Saint Kitts and Nevis
KP	Korėjos Liaudies Demokratinė Respublika	KP	Democratic People's Republic of Korea
KR	Korėjos Respublika	KR	Republic of Korea

KW	Kuveitas	KW	Kuwait
KY	Kaimanų Salos	KY	Cayman Islands
KZ	Kazachstanas	KZ	Kazakhstan
LA	Laoso Liaudies Demokratinė Respublika	LA	Lao People's Democratic Republic
LB	Libanas	LB	Lebanon
LC	Sent Lusija	LC	Saint Lucia
LI	Lichtenšteinas	LI	Liechtenstein
LK	Šri Lanka	LK	Sri Lanka
LR	Liberija	LR	Liberia
LS	Lesotas	LS	Lesotho
LT	Lietuva	LT	Lithuania
LU	Liuksemburgas	LU	Luxembourg
LV	Latvija	LV	Latvia
LY	Libija	LY	Libya
MA	Marokas	MA	Morocco
MC	Monakas	MC	Monaco
MD	Moldova	MD	Republic of Moldova
ME	Juodkalnija	ME	Montenegro
MG	Madagaskaras	MG	Madagascar
MK	Buvusioji Jugoslavijos Respublika Makedonija	MK	The former Yugoslav Republic of Macedonia
ML	Malis	ML	Mali
MM	Mianmaras	MM	Myanmar
MN	Mongolija	MN	Mongolia
MO	Makao	MO	Macao
MP	Marianos Šiaurinės Salos	MP	Northern Mariana Islands
MR	Mauritanija	MR	Mauritania
MS	Montseratas	MS	Montserrat
MT	Malta	MT	Malta
MU	Mauricijus	MU	Mauritius
MV	Maldyvai	MV	Maldives
MW	Malavis	MW	Malawi
MX	Meksika	MX	Mexico
MY	Malaizija	MY	Malaysia
MZ	Mozambikas	MZ	Mozambique
NA	Namibija	NA	Namibia
NE	Nigeris	NE	Niger
NG	Nigerija	NG	Nigeria
NI	Nikaragva	NI	Nicaragua
NL	Nyderlandai	NL	Netherlands
NO	Norvegija	NO	Norway
NP	Nepalas	NP	Nepal
NR	Nauru	NR	Nauru
NZ	Naujoji Zelandija	NZ	New Zealand
OA	Afrikos intelektinės nuosavybės organizacija (OAPI)	OA	African Intellectual Property Organization (OAPI)
OM	Omanas	OM	Oman
PA	Panama	PA	Panama
PE	Peru	PE	Peru
PG	Papua Naujoji Gvinėja	PG	Papua New Guinea
PH	Filipinai	PH	Philippines
PK	Pakistanas	PK	Pakistan
PL	Lenkija	PL	Poland
PT	Portugalija	PT	Portugal
PW	Palau	PW	Palau
PY	Paragvajus	PY	Paraguay
QA	Kataras	QA	Qatar
QZ	Bendrijos augalų veislių tarnyba (Europos Sąjunga)	QZ	Community Plant Variety Office (European Union) (CPVO)
RO	Rumunija	RO	Romania
RS	Serbija	RS	Serbia
RU	Rusijos Federacija	RU	Russian Federation
RW	Ruanda	RW	Rwanda
SA	Saudo Arabija	SA	Saudi Arabia
SB	Saliamono Salos	SB	Solomon Islands
SC	Seišeliai	SC	Seychelles
SD	Sudanas	SD	Sudan
SE	Švedija	SE	Sweden
SG	Singapūras	SG	Singapore
SH	Šv. Elenos, Dangun Žengimo ir Tristano da Kunjos salos	SH	Saint Helena, Ascension and Tristan da Cunha
SI	Slovėnija	SI	Slovenia
SK	Slovakija	SK	Slovakia
SL	Siera Leonė	SL	Sierra Leone
SM	San Marinas	SM	San Marino
SN	Senegalas	SN	Senegal
SO	Somalis	SO	Somalia
SR	Surinamas	SR	Suriname
SS	Pietų Sudanas	SS	South Sudan
ST	San Tomė ir Prinsipė	ST	Sao Tome and Principe
SV	Salvadoras	SV	El Salvador
SX	Sint Martenas (Olandijos dalis)	SX	Sint Maarten (Dutch part)
SY	Sirijos Arabų Respublika	SY	Syrian Arab Republic
SZ	Svazilendas	SZ	Swaziland
TC	Terkso ir Kaikoso Salos	TC	Turks and Caicos Islands
TD	Čadas	TD	Chad
TG	Togas	TG	Togo
TH	Tailandas	TH	Thailand
TJ	Tadžikija	TJ	Tajikistan
TL	Rytų Timoras	TL	Timor–Leste
TM	Turkmėnija	TM	Turkmenistan
TN	Tunisas	TN	Tunisia
TO	Tonga	TO	Tonga
TR	Turkija	TR	Turkey
TT	Trinidadas ir Tobagas	TT	Trinidad and Tobago
TV	Tuvalu	TV	Tuvalu
TW	Taivanis, Kinijos provincija	TW	Taiwan, Province of China
TZ	Tanzanija	TZ	United Republic of Tanzania
UA	Ukraina	UA	Ukraine
UG	Uganda	UG	Uganda
US	Jungtinės Amerikos Valstijos	US	United States of America
UY	Urugvajus	UY	Uruguay
UZ	Uzbekistanas	UZ	Uzbekistan
VA	Vatikanas	VA	Holy See
VC	Sent Vinsentas ir Grenadinai	VC	Saint Vincent and the Grenadines
VE	Venesuelos Bolivaro Respublika	VE	Venezuela, Bolivarian Republic of
VG	Virdžinijos Salos (Britų)	VG	Virgin Islands (British)
VN	Vietnamas	VN	Viet Nam
VU	Vanuatu	VU	Vanuatu
WO	Pasaulinė intelektinės nuosavybės organizacija (WIPO Tarptautinis biuras)	WO	World Intellectual Property Organization (WIPO) (International Bureau of)
WS	Samoa	WS	Samoa
XN	Šiaurės patentų institutas (NPI)	XN	Nordic Patent Institute (NPI)
XU	Tarptautinė naujų augalų veislių apsaugos sąjunga	XU	International Union for the Protection of New Varieties of Plants (UPOV)
YE	Jemenas	YE	Yemen
ZA	Pietų Afrikos Respublika	ZA	South Africa
ZM	Zambija	ZM	Zambia
ZW	Zimbabvė	ZW	Zimbabwe

IŠRADIMAI

*(11)** Dokumento numeris
Number of the document

(13) Dokumento rūšis**:
A - paskelbta patentinė paraiška
B - išduotas patentas
T - Europos patento apibrėžties vertimas
Kind of document:
A - published Application
B - granted Patent
T - translation of European Patent Claim

(15) Atitaisymas
Patent correction information

(21) Paraiškos numeris
Application number

(22) Paraiškos padavimo data
Date of filing the application

(24) Liudijimo įsigaliojimo data
Date of coming into effect of SPC

(30) Prioriteto paraiškos numeris, data, valstybės kodas***
Priority application number, date, code of country

(41) Paraiškos paskelbimo data
Date of publication of the application

(45) Patento paskelbimo data
Date of publication of the patent

(46) Apibrėžties vertimo paskelbimo data
Date of publication of the claims translation

(48) Atitaisymo data
Date of issuance of a corrected patent document

(51) Tarptautinės patentų klasifikacijos indeksai
Indication of International Patent Classification

(54) Išradimo pavadinimas
Title of the invention

(57) Išradimo apibrėžtis/Referatas
Claim/Abstract

(60) Paraiškos, paduotos užsienio patentų tarnybai, duomenys (paraiškos numeris, paraiškos padavimo data, valstybės kodas)
Data relating to the application filed with a foreign patent office (application number, date, code of country)

(62) Paraiškos, iš kurios dokumentas išskirtas, numeris
Number of the earlier application

(68) Patento numeris
Patent number

(71) Pareiškėjo pavadinimas/vardas, pavardė, adresas, valstybės kodas
Name and address of applicant, code of country

(72) Išradėjo vardas, pavardė, valstybės kodas
Name of inventor, code of country

(73) Savininko pavadinimas/vardas, pavardė, adresas, valstybės kodas
Name and address of grantee, code of country

(74) Patentinio patikėtinio registracijos numeris/atstovo vardas, pavardė, adresas, valstybės kodas
Name, registration number, address of attorney/representative, code of country

(83) Mikroorganizmo deponavimo numeris ir vieta, valstybės kodas
Number and place of deposit of the microorganism, code of country

(85) Nacionalinio PCT lygio pradžios data
Date of commencement of the national phase pursuant to the PCT

(86) Tarptautinės paraiškos padavimo duomenys (paraiškos numeris, paraiškos padavimo data)
Data relating to the filing PCT application (number of application, date of filing application)

(87) Tarptautinės paraiškos paskelbimo duomenys (paskelbimo numeris, paskelbimo data)
Publication data of the PCT application (publication number, publication date)

(92) Vaisto ar augalų apsaugos priemonės pirmojo nacionalinio registravimo liudijimo numeris ir išdavimo data
Number and date of the first national authorization to place the medicinal or plant protection product on the market

(93) Vaisto ar augalų apsaugos priemonės pirmojo registravimo regioninėje ekonominėje bendrijoje liudijimo numeris, išdavimo data ir valstybės kodas
Number, date and code of country of origin of the first authorization to place the medicinal or plant protection product on the market within regional economic community

(94) Liudijimo galiojimo termino pasibaigimo data
Calculated date of expiry of the SPC

(95) Veikliosios medžiagos pavadinimas
Name of the product protected by the basic patent

(96) Europos paraiškos padavimo duomenys (paraiškos numeris, paraiškos padavimo data)
Data relating to the filing European application (number of application, date of filing application)

(97) Europos paraiškos paskelbimo duomenys (paraiškos paskelbimo data, patento paskelbimo data)
Publication data of the European application (publication date of aplication; publication date of patent)

** Pagal PINO standartą ST.9*
*** Pagal PINO standartą ST.16*
**** Pagal PINO standartą ST.3*

Patento paraiškos, paskelbtos pagal Lietuvos Respublikos patentų įstatymo 26 straipsnį

(51) Int. Cl. (2015.01): **A47B 96/00**
(21) **2014 150**
(13) **A**
(22) 2014 12 29
(71) Julija LESNOVA, Povilaičio g. 8-160, Vilnius, LT
Juozas PALUBINSKAS, Vaidoto g. 42, Šiauliai, LT
(72) Julija LESNOVA, LT
Juozas Palubinskas, LT
(74) Gediminas PRANEVIČIUS, 54, Advokatų kontora VARUL, Konstitucijos pr. 7, LT-09308 Vilnius, LT
(54) Baldų slenkančioji lentynų sistema, išlaikanti stabilią horizontalią padėtį
(57) Išradimas skirtas baldų sistemai, turinčiai daugybę atskirų lentynų, stalčių ar kitų panašios paskirties konteinerių, išdėstytų ratu ir savo galais pritvirtintų tarp dviejų pavaros mechanizmų. Šio išradimo stalčių sistemos pavaros mechanizmą sudaro grandinė, judanti uždaru kontūru apie keturis stačiakampiu išdėstytus dantračius: du dantračiai sistemos viršuje ir du dantračiai sistemos apačioje. Dantračiai, savo ruožtu, yra įrengti stačiakampio lovelio formos profilyje. Kiekvienas stalčius šoniniu paviršiumi yra nejudamai pritvirtintas prie riedėjimo ratukų sistemos, susidedančios iš keturių kvadratu išdėstytų riedėjimo ratukų, sujungtų įstrižai tarpusavyje standžiomis svirtimis, jų susikirtimo taške gaunant kiekvieno stalčiaus nejudamo tvirtinimo prie riedėjimo ratukų sistemos vietą. Kita puse kiekviena riedėjimo ratukų sistema yra pasukamai pritvirtinta prie grandinės, juosiančios keturis dantračius. Riedėjimo sistemos ratukai yra suformuoti taip, kad kiekvienas turi griovelį, kuriuo ratukai rieda kreipiančiaisiais bėgeliais, įrengtais stačiakampio lovelio formos profilio plokštumose. Tokia baldų sistema įgalina sukti stalčius ratu, atsisukant žemyn reikalingą stalčių, išlaikant juos stabilioje horizontalioje padėtyje.

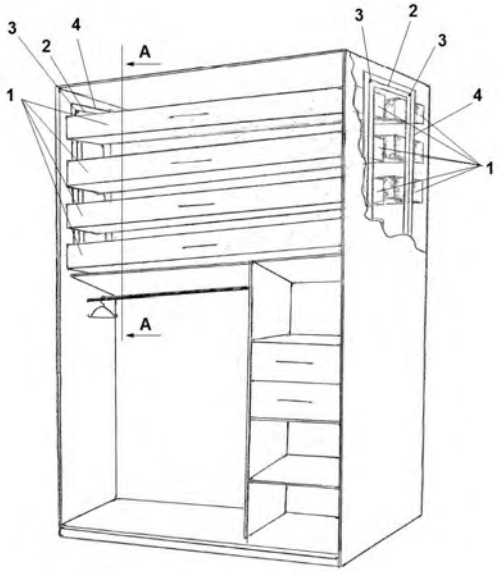

Apibrėžties punktai: 9, brėžiniai: 7.

(51) Int. Cl. (2015.01): **A47J 47/00**
(21) **2014 006**
(13) **A**
(22) 2014 01 17
(71) Artūras RONIS, Smėlio g. 1-8, LT-10326 Vilnius, LT
Vytautas ŠVAŽAS, P.Vileišio g. 28-52, 2000 Vilnius, LT
(72) Artūras RONIS, LT
Vytautas ŠVAŽAS, LT
(54) Maisto atliekų koštuvas
(57) Maisto atliekų koštuvas, skirtas namų apyvokos pramonei, sukurtas siekiant spręsti indų plovimo problemą, kai daug atliekų turintys indai, tokie, kaip kavos ar arbatos puodeliai turi būti prieš plovimą išvalomi, nes kitu atveju, tirščiai užkis kanalizaciją. Ypatingai ši problema aktuali individualiuose arba senos statybos namuose, kur galimi įvairus vietinių kanalizacijų defektai. Tokiose vietose gali rinkti tirščiai. Šiuo metu tokia problema sprendžiama tirščius ir kitas atliekas išpilant į atskirą indą, kuris dažnai yra toliau nuo plautuvės ir nedera prie virtuvės interjero. Toks sprendimas nepatogus ir užima papildomo laiko. Šiuo patentu sukurtas sprendimas – įrenginys atskiriantis maisto atliekas nuo vandens. Atliekos lieką įrenginyje, ir ten kaupsis kol tinkliukas pripilnės ir be laisvo vandens, bus išmetamos į šiukšliadėžę. Atliekos pašalinamoms tinkliuką apvertus ir pakračius. Filtratas, atsiskyręs nuo atliekų subėgs į plautuvę ir nepadarys jokios neigiamos įtakos plautuvės,nutekėjimo sistemai nes bus be kietų dalelių, arba jų kiekis bus paliginti mažas.

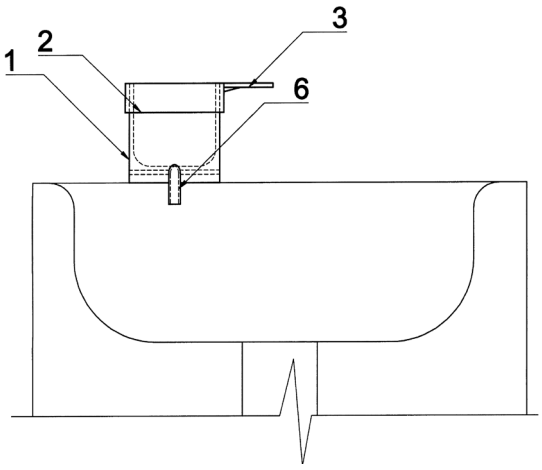

Apibrėžties punktai: 1, brėžiniai: 5.

(51) Int. Cl. (2015.01): **A61C 8/00**
(21) **2014 123**
(13) **A**
(22) 2014 10 22
(30) 2020130116239.5, 2013 12 17, DE
(71) Biomed Establishment, Austrasse 49, LI-9470 Vaduz, LI
(72) Neskelbiama
(74) Liucija JANICKAITĖ, 29, Inpatra UAB, Šeškinės g. 59-53, LT-07162 Vilnius, LT
(54) Dantų implantai ir ant implanto esanti laikina konstrukcija
(57) Išradimas yra iš odontologijos srities ir gali būti pritaikytas dantų implantams. Dantų implantas (1) su implanto galvute (2), implanto kakleliu (3), skirtu praeiti per gleivinę, ir enosaline implanto dalimi (4), o implanto galvutės srityje (2) yraišdėstytas vienas griovelis (5, 6) arba prakalimas (9), be to griovelis (5, 6) arba prakalimas (9) yra padaryti vielų (8, 10), sujungtų su implanto galvute (2), įdėjimui arba pravedimui.

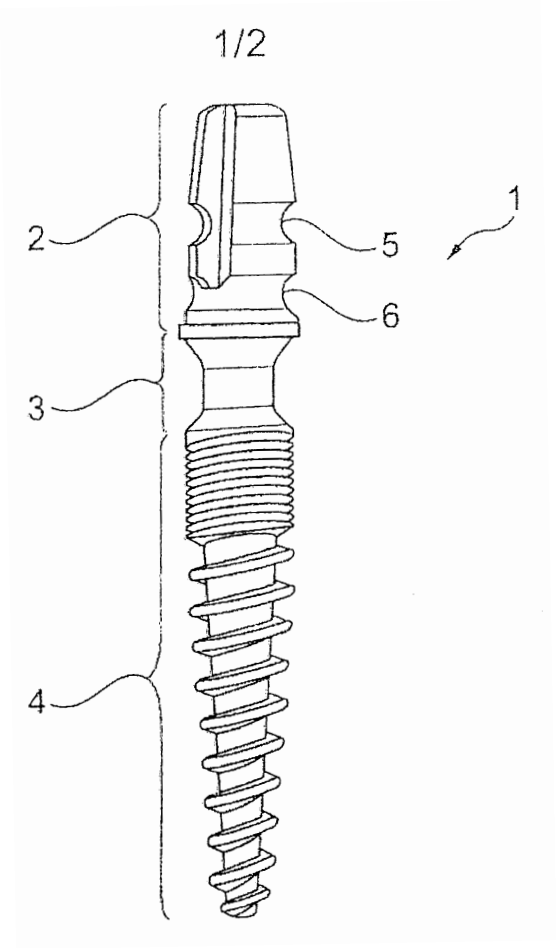

Apibrėžties punktai: 10, brėžiniai: 5.

(51) Int. Cl. (2015.01): **A61H 99/00**
(21) **2014 003**
(13) **A**
(22) 2014 01 15
(71) UAB Vilnis ir Baltijos gintarai, Senojo Turgaus g. 10, 00128 Palanga, LT
(72) Stanislava KREŽAITĖ, LT
(74) Reda ŽABOLIENĖ, 7, Advokatės Redos Žabolienės kontora METIDA, Verslo centras VERTAS, Gynėjų g. 16, LT-01109 Vilnius, LT
(54) Gintarais užpildyta fizioterapinė priemonė, skirta taikyti lokaliai ant konkrečios kūno vietos
(57) Šis išradimas priskiriamas gintaru užpildytų fizioterapijos priemonių, konkrečiai moteriškų liemenėlių įklotų, raiščių akims, korsetų, raiščių žaizdoms bei užklotų, skitų įvairioms kūno vietoms, gamybai. Šis išradimas susijęs su fizioterapinėmis, profilaktinėmis arba gydomosiomis gintaro savybėmis ir fizioterapinių priemonių panaudojimu žmogaus kūno teigiamam poveikiui, žmogaus fizinės sveikatos stiprinimui, imuninės sistemos stimuliavimui, žaizdų gijimui. Šio išradimo tikslas - sukurti gintaruužpildytas fizioterapines priemones, pagamintas iš natūralaus audinio (100% medvilnė, linas), skirtas taikyti lokaliai ant konkrečios kūno vietos ir nešioti pageidaujamą laiko tarpą, konkrečiai skirtas gintaro užpildu pripildytų moteriškų korsetų gamybai, moters krūtų užklotų bei moteriškų liemenėlių įklotų gamybai, gintarais užpildytų raiščių akims, kaktai, veido dauboms gamybai.

Apibrėžties punktai: 5, brėžiniai: 6.

(51) Int. Cl. (2015.01): **B65D 6/00**
(21) **2014 002**
(13) **A**
(22) 2014 01 09
(71) Danielius MURNIKOVAS, Didlaukio g. 39-8, Vilnius, LT
(72) Danielius MURNIKOVAS, LT
(54) Užkandžių laikiklis
(57) Išradimas priklauso žmonių poreikių sričiai. Užkandžių laikiklis skirtas įvairių renginių, sporto varžybų, iškylų metu, kai nėra stalo, patogiai laikyti gėrimų ir užkandžius vienoje rankoje ir tuo metu skanauti. Užkandžių laikiklis turi dėžutę užkandžiams (1), atidarymo ir uždarymo dangtelį (2), vienkartinės stiklinės žiedą-laikiklį (3), užpildymo dangtelį (4). Prieš vartojimą dėžutė užpildoma užkandžiais (5) (pvz.: riešutais, kepta duona ir t. t.) ir uždengiama viršutiniu dangteliu. Į užkandžių laikiklį įstatoma standartinė vienkartinė stiklinė (6) su gėrimu. Gerti gėrimą galima neišimant stiklinės iš užkandžių laikiklio ir ją išėmus. Atidengę atidarymo ir uždarymo dangtelį (2) daug kartų skanaujame užkandžius.

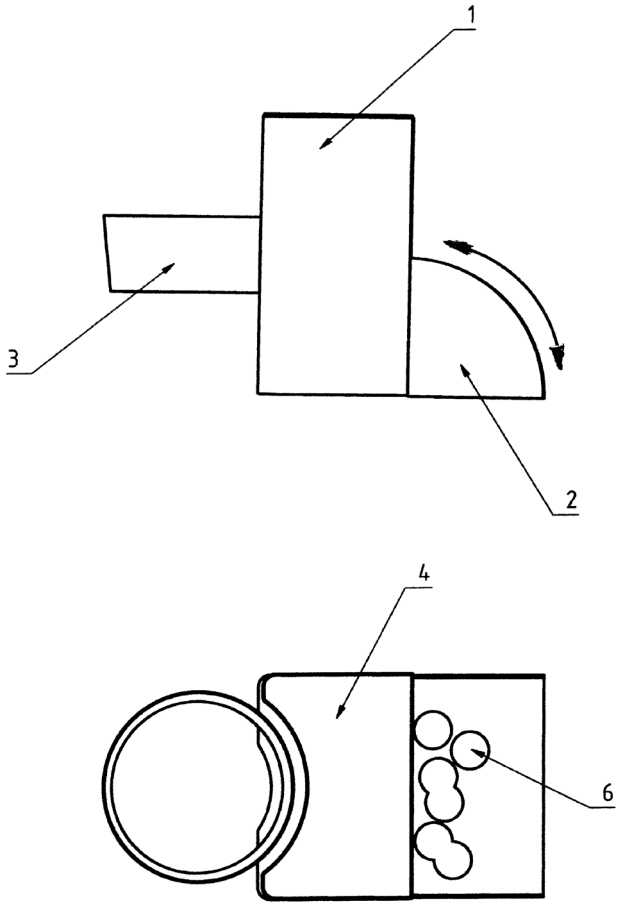

Apibrėžties punktai: 1, brėžiniai: 3.

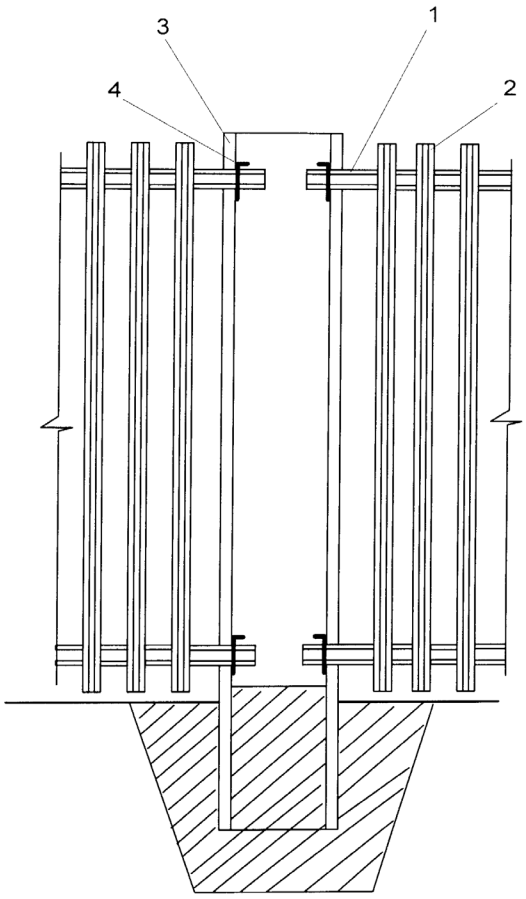

Apibrėžties punktai: 3, brėžiniai: 1.

(51) Int. Cl. (2015.01): **E04H 17/00**
(21) **2013 113**
(13) **A**
(22) 2014 01 15
(71) Dr R. Tamošaičio nepriklausomas ekspertų biuras, F. Rimgailos g. 3, Vilnius, LT
(72) Romualdas TAMOŠAITIS, LT
(54) Plastikinės dekoratyvinės - apsauginės tvoros sistema

(57) Dekoratyvinė – apsauginė tvoros sistema susideda iš plastikinių stulpų (3) ir apsauginės tvoros bloko, kuris sudarytas iš plastikinių horizontalių vamzdžių (1) su galuose įlydytu metaliniu tinkleliu, per kuriuos perkišti plastikiniai vertikalūs vamzdeliai (2). Apsauginis tvoros blokas tvirtinamas prie plastikinių stulpų (3), sukišant apsauginio bloko horizontalių vamzdžių (1) galus į plastikiniuose stulpuose (3) padarytas skyles, pritvirtinant apsauginį tvoros bloką prie tvoros stulpo iš tvoros stulpo vidaus užkišamais kaiščiais (4).

Patentai 6177-6204 paskelbti pagal Lietuvos Respublikos patentų įstatymo 28 straipsnį

(51) Int. Cl. (2015.01): **A23C 9/00**
(11) **6178**
(13) B
(21) 2014 014
(22) 2014 02 07
(41) 2015 04 27
(72) Vytautas FEDARAVIČIUS, LT
(73) TOO „Mars-2“, ul. Beysekbayeva 32, Astana 010005, KZ
(74) Leonas Antanas KUČINSKAS, 4, Dr. Leono A. Kučinsko patentinių paslaugų firma, Kaštonų g. 5-7, LT-01107 Vilnius, LT
(54) Rekombinuotas, pasterizuotas 2,5% riebumo pienas ir jo gamybos būdas
(57) 1. Rekombinuotas, pasterizuotas 2,5 % riebumo pienas, gautas sumaišius liesą pieną su vandens filtratu, b e s i s k i r i a n t i s tuo, kad rekombinuoto pieno gamybai naudojamas ypatingu būdu išvalytas pienas ir ypatingu būdu išvalytas vanduo.

2. Rekombinuotas, pasterizuotas 2,5 % riebumo pienas, gautas pridėjus į sausą ar koncentruotą gaminį vandens, pagal 1 punktą, b e s i s k i r i a n t i s tuo, kad liesas pienas siurbliu 1 paduodamas į šilumokaitį 2, kur pašildomas iki 45-48 °C, nukreipiamas į baktofugą 3, toliau siurbliu 4 paduodamas į mikrofiltracijos bloką 5, kuriame naudojami keraminiai filtrai ISOFLUX 6,9-8,9“, 1,1-1,6 mikronų pralaidumo prie temperatūros 48-53 °C, filtratas nukreipiamas į pasterizatorių 6, kur temperatūroje 56,5-58,5 °C išlaikomas tol, kol šarminės fosfatazės mėginys bus neigiamas, atšaldomas šilumokaityje 7 iki 4,0-6,0 °C temperatūros ir kaupiamas tarpinėse talpose, tolimesnei gamybai naudojami filtrai, kurių našumas 5000-20000 dm^3/val., koncentrato našumas 100-1000 dm^3/val., permeato sunaudojimas 19000-19900 dm^3/val., darbinė temperatūra 25-52 °C, keraminiai filtrai, kurių pralaidumas 1,1-1,6 mikronų, filtravimo plotas 25-52 m^2, koncentravimo kilpų kiekis 2-4, filtrų kiekis 10-16.

3. Rekombinuotas, pasterizuotas, 2,5 % riebumo pienas, gautas pridėjus į sausą ar koncentruotą gaminį vandens, pagal 1 arba 2 punktą, b e s i s k i r i a n t i s tuo, kad vandens valymui taikomas reversinės osmozės metodas, naudojant spiralę 6,9-8,9“, filtrų skaičius 10-16, filtravimo plotas 565-1500 m^2, 2-6 membraniniai vamzdžiai.

4. Rekombinuotas, pasterizuotas 2,5 % riebumo pienas, gautas sumaišius liesą pieną su vandens filtratu pagal 1, 2 arba 3 punktą, b e s i s k i r i a n t i s tuo, kad maišant į vandens filtrato ir lieso pieno mišinį sudedami neriebaus pieno tirščiai ir stabilizatorius bevandeniams pieno riebalams ir sausosioms pieno medžiagoms sujungti, esant 35-60 °C temperatūrai, ištirpinami riebalai ir įdedami į mišinį, išmaišant 40-75 °C temperatūroje, homogenizuojama prie 187-200 kp/cm^2 40-75 °C temperatūroje, pasterizuojama 1,0-4,0 sek. 85-90 °C temperatūroje, atšaldoma ir supilstoma į numatytą tarą, brandinama 3,5-5 val. 4-6 °C temperatūroje.

5. Rekombinuotas, pasterizuotas 2,5 % riebumo pienas, gautas sumaišius liesą pieną su vandens filtratu, b e s i s k i r i a n t i s tuo, kad produkto sudėtis yra tokia:

stabilizatorius bevandeniams pieno riebalams ir sausosioms pieno medžiagoms sujungti	iki 0,20 %
bevandeniai pieno riebalai	iki 2,5 %
neriebaus pieno tirščiai	iki 8,6 %
liesas pienas	10-45 %
vandens filtratas	65-90 %

sausųjų medžiagų sudėtis 2,5 % riebumo pienui

bevandeniai pieno riebalai	2,35-2,5 %
baltymai	3,15-3,20 %
neriebaus pieno tirščiai	6,45-6,60 %
stabilizatorius bevandeniams pieno riebalams ir sausosioms pieno medžiagoms sujungti	0,15-0,20 %
viso sausųjų medžiagų	12,1-12,5 %.

---

(51) Int. Cl. (2015.01): **A23C 9/00**
(11) **6179**
(13) B
(21) 2014 015
(22) 2014 02 07
(41) 2015 04 27
(72) Vytautas FEDARAVIČIUS, LT
(73) TOO „Mars-2“, ul. Beysekbayeva 32, Astana 010005, KZ
(74) Leonas Antanas KUČINSKAS, 4, Dr. Leono A. Kučinsko patentinių paslaugų firma, Kaštonų g. 5-7, LT-01107 Vilnius, LT
(54) Rekombinuotas, pasterizuotas 1,5% riebumo pienas ir jo gamybos būdas

(57) 1. Rekombinuotas pasterizuotas 1,5 % riebumo, gautas sumaišius liesą pieną su vandens filtratu, b e s i s k i r i a n t i s tuo, kad rekombinuoto pieno gamybai naudojamas ypatingu būdu išvalytas pienas ir ypatingu būdu išvalytas vanduo.

2. Rekombinuotas pasterizuotas 1,5 % riebumo pienas, pagal 1 punktą, b e s i s k i r i a n t i s tuo, kad liesas pienas siurbliu 1 paduodamas į šilumokaitį, kur pašildomas iki 45-48 °C, nukreipiamas į baktofugą 3, toliau siurbliu 4 paduodamas į mikrofiltracijos bloką 5, kuriame naudojami keraminiai filtrai ISOFLUX 6,9-8,9 µ, 1,1-1,6 mikronų pralaidumo prie temperatūros 48-53 °C, filtratas nukreipiamas į pasterizatorių 6, kur temperatūroje 56,5-58,5 °C išlaikomas tol, kol šarminės laktozės mėginys bus neigiamas, atšaldomas šilumokaityje 7 iki 4,0-6,0 °C temperatūros ir kaupiamas tarpinėse talpose, tolimesnei gamybai naudojami filtrai, kurių našumas 5000-20000 dm^3/val., koncentrato našumas 100-1000 dm^3/val., darbinė temperatūra 25-52 °C, keraminiai filtrai, kurių pralaidumas 1,1-1,6 mikronų, filtravimo plotas 25-52 m^2, koncentravimo kilpų kiekis 2-4, filtrų kiekis 10-16.

3. Rekombinuotas pasterizuotas 1,5 % riebumo pienas, gautas sumaišius liesą pieną su vandens filtratu pagal 1 arba 2 punktą, b e s i s k i r i a n t i s tuo, kad vandens valymui taikomas reversinės osmozės metodas naudojant spiralę 6,9-8,9“, filtrų skaičius 10-16, filtravimo plotas 565-1500 m^2, 2-6 membraniniai vamzdžiai.

4. Rekombinuotas pasterizuotas 1,5 % riebumo pienas, gautas sumaišius liesą pieną su vandens filtratu pagal 1, 2 arba 3 punktą, b e s i s k i r i a n t i s tuo, kad maišant į vandens filtrato ir lieso pieno mišinį sudedami neriebaus pieno tirščiai ir stabilizatorius bevandeniams pieno riebalams ir sausosioms pieno medžiagoms sujungti, esant 45-60 °C temperatūrai, ištirpinami riebalai ir įdedami į mišinį, išmaišant 40-75 °C temperatūroje, homogenizuojama prie 195-200 kp/cm^2 40-75 °C temperatūroje, pasterizuojama 1,0-4, sek. 85-90 °C temperatūroje, atšaldoma ir supilstoma į numatytą tarą, brandinama 2,5-3 val. esant 4-6 °C temperatūrai.

5. Rekombinuotas pasterizuotas 1,5 % riebumo pienas, gautas sumaišius liesą pieną su vandens filtratu, b e s i s k i r i a n t i s tuo, kad jo sudėtis yra tokia:

stabilizatorius bevandeniams pieno riebalams ir sausosioms pieno medžiagoms sujungti	iki 0,20 %
bevandeniai pieno riebalai	iki 1,5 %
neriebaus pieno tirščiai	iki 8,6 %
liesas pienas	10-45 %
vandens filtratas	65-90 %
sausųjų medžiagų sudėtis 1,5 % riebumo pienui	
bevandeniai pieno riebalai	1,45-1,5 %
baltymai	3,15-3,20%
neriebaus pieno tirščiai	7,55-7,60%
stabilizatorius bevandeniams pieno riebalams ir sausosioms pieno medžiagoms sujungti	0,15-0,20%
viso sausųjų medžiagų	12,3-12,5%.

---

(51) Int. Cl. (2015.01): **A23C 9/00**
(11) **6180**
(13) B
(21) 2014 016
(22) 2014 02 07
(41) 2015 04 27
(72) Vytautas FEDARAVIČIUS, LT
(73) TOO „Mars-2“, ul. Beysekbayeva 32, Astana 010005, KZ
(74) Leonas Antanas KUČINSKAS, 4, Dr. Leono A. Kučinsko patentinių paslaugų firma, Kaštonų g. 5-7, LT-01107 Vilnius, LT
(54) Rekombinuotas, pasterizuotas 0,5% riebumo pienas ir jo gamybos būdas
(57) 1. Rekombinuotas, pasterizuotas 0,5 % riebumo pienas, gautas sumaišius liesą pieną su vandens filtratu, b e s i s k i r i a n t i s tuo, kad rekombinuoto pieno gamybai naudojamas ypatingu būdu išvalytas pienas ir ypatingu būdu išvalytas vanduo.

2. Rekombinuotas, pasterizuotas 0,5 % riebumo pienas, gautas sumaišius liesą pieną su vandens filtratu, pagal 1 punktą, b e s i s k i r i a n t i s tuo, kad liesas pienas siurbliu 1 paduodamas į šilumokaitį 2, kur pašildomas iki 45-48 °C, nukreipiamas į baktofugą 3, toliau siurbliu 4 paduodamas į mikrofiltracijos bloką 5, kuriame naudojami keraminiai filtrai ISOFLUX 6,9-8,9“, 1,1-1,6 mikronų pralaidumo prie temperatūros 48-53 °C, filtratas nukreipiamas į pasterizatorių 6, kur temperatūroje 56,5-58,5 °C išlaikomas tol, kol šarminės fosfatozės mėginys bus neigiamas, atšaldomas šilumokaityje 7 iki 4,0-6,0 °C temperatūros ir kaupiamas tarpinėse talpose, tolimesnei gamybai naudojami filtrai, kurių našumas 5000-20000 dm^3/val., koncentrato našumas 100-1000 dm^3/val., permeato sunaudojimas 19000-19900 dm^3/val., darbinė temperatūra 25-52 °C, keraminiai filtrai, kurių pralaidumas 1,1-1,6 mikronų, filtravimo plotas 25-52 m^2, koncentravimo kilpų kiekis 2-4, filtrų kiekis 10-16.

3. Rekombinuotas, pasterizuotas 0,5 % riebumo pienas, gautas sumaišius liesą pieną su vandens filtratu pagal 1 arba 2 punktą, b e s i s k i r i a n t i s tuo, kad vandens valymui taikomas reversinės osmozės metodas naudojant spiralę 6,9-8,9“, filtrų skaičius 10-16, filtravimo plotas 565-1500 m^2, 2-6 membraniniai vamzdžiai.

4. Rekombinuotas, pasterizuotas 0,5 % riebumo pienas, gautas sumaišius liesą pieną su vandens filtratu pagal 1, 2 arba 3 punktą, b e s i s k i r i a n t i s tuo, kad maišant į vandens filtrato ir lieso pieno mišinį sudedami neriebaus pieno tirščiai ir stabilizatorius bevandeniams pieno riebalams ir sausosioms pieno medžiagoms sujungti, esant 54-60 °C temperatūrai, ištirpinami riebalai ir įdedami į mišinį, išmaišant 40-75 °C temperatūroje, homogenizuojama prie 184-200 kp/cm^2 40-75 °C temperatūroje, pasterizuojama 0,5-4,5 sek. 85-90 °C temperatūroje, atšaldoma ir supilstoma į numatytą tarą, po to brandinama 1,5-2 val. 4-6 °C temperatūroje.

5. Rekombinuotas, pasterizuotas 0,5 % riebumo pienas, gautas sumaišius liesą pieną su vandens filtratu, b e s i s k i r i a n t i s tuo, kad jo sudėtis yra tokia:

stabilizatorius bevandeniams pieno riebalams ir sausosioms pieno medžiagoms sujungti	iki 0,20 %
bevandeniai pieno riebalai	iki 0,5 %
neriebaus pieno tirščiai	iki 8,6 %
liesas pienas	10,00-45,00 %
vandens filtratas iki	65-90 %

sausųjų medžiagų sudėtis 0,5 % riebumo pienui

bevandeniai pieno riebalai	0,45-0,5 %
baltymai	3,15-3,20%
neriebaus pieno tirščiai	8,55-8,60%
stabilizatorius bevandeniams pieno riebalams ir sausosioms pieno medžiagoms sujungti	0,18-0,20%
viso sausųjų medžiagų	12,33-12,5%.

---

(51) Int. Cl. (2015.01): **A23C 9/00**
(11) **6183**
(13) B
(21) 2014 019
(22) 2014 02 07
(41) 2015 04 27
(72) Vytautas FEDARAVIČIUS, LT
(73) TOO „Mars-2“, ul. Beysekbayeva 32, Astana 010005, KZ
(74) Leonas Antanas KUČINSKAS, 4, Dr. Leono A. Kučinsko patentinių paslaugų firma, Kaštonų g. 5-7, LT-01107 Vilnius, LT
(54) Rauginta grietinė 18 % riebumo iš rekombinuoto pieno ir jos gamybos būdas
(57) 1. Tepamas 24 % riebumo sūris iš rekombinuoto pieno, b e s i s k i r i a n t i s tuo, kad tepamo sūrio gamybai naudojamas ypatingu būdu išvalytas pienas ir ypatingu būdu išvalytas vanduo.

2. Tepamas 24 % riebumo sūris iš rekombinuoto pieno pagal 1 punktą, b e s i s k i r i a n t i s tuo, kad liesas pienas siurbliu 1 paduodamas į šilumokaitį 2, kur pašildomas iki 45°-48° C, nukreipiamas į baktofugą 3, toliau siurbliu 4 paduodamas į mikrofiltracijos bloką 5, kuriame naudojami keraminiai filtrai ISOFLUX 6,9-8,9“, 1,1-1,6 mikronų pralaidumo prie temperatūros 48°-53° C, filtratas nukreipiamas į pasterizatorių 6, kur temperatūroje 56,5-58,5 °C išlaikomas tol, kol šarminės fosfatozės mėginys bus neigiamas, atšaldomas šilumokaityje 7 iki 4,0-6,0 °C temperatūros ir kaupiamas tarpinėse talpose, tolimesnei gamybai naudojami filtrai, kurių našumas 5000-20000 dm^3/val., koncentrato našumas 100-1000 dm^3/val., permeato sunaudojimas 19000-19900 dm^3/val., darbinė temperatūra 25-52 °C, keraminiai filtrai, kurių pralaidumas 1,1-1,6 mikronų, filtravimo plotas 25-52 m^2, koncentravimo kilpų kiekis 2-4, filtrų kiekis 10-16.

3. Tepamas 24 % riebumo sūris iš rekombinuoto pieno pagal 1 arba 2 punktą, b e s i s k i r i a n t i s tuo, kad vandens valymui taikomas reversinės osmozės metodas naudojant spiralę 6,9-8,9“, filtrų skaičius 10-16, filtravimo plotas 565-1500 m^2, 2-6 membraniniai vamzdžiai.

4. Tepamas 24 % riebumo sūris iš rekombinuoto pieno pagal 1, 2 arba 3 punktą, b e s i s k i r i a n t i s tuo, kad į didelio greičio mikserį įdedama stabilizatorius bevandeniams pieno riebalams ir sausosioms pieno medžiagoms sujungti, ir kiti ingridientai, maišoma prie 1500 rpm; po to citrinos rūgšties pagalba pH sureguliuojamas iki 4-5,5, šildoma iki 75-85 °C, homogenizuojama naudojantis didelio greičio mikseriu prie 2500-3500 rmp arba homogenizuojama prie 90-100 kp/cm^2, toliau pridedami prieskoniai, produktas karštas išpilstomas, atšaldoma iki 4-5 °C ir brandinama iki 4-6 val.

5. Tepamas 24 % riebumo sūris iš rekombinuoto pieno, b e s i s k i r i a n t i s tuo, kad jo sudėtis yra tokia:

stabilizatorius tinkamas bevandeniams pieno riebalams ir sausosioms pieno medžiagoms sujungti	1,20 %
bevandeniai pieno riebalai	23,80%
neriebaus pieno tirščiai:	
baltymai, laktozė, mineralai	20,00 %
natrio kazeinatas	2,00 %
druska	1,00 %
liesas pienas	10,00-45,00 %
vandens filtratas	40-90%

tirščių sudėtis:	
riebalai	23,95-24,00 %
baltymai	7,65-7,7 %

neriebaus pieno tirščiai:	
baltymai, laktozė, mineralai	21,95-22,00%
riebalai sausam pavidale	5,10-5,20%
stabilizatorius tinkamas bevandeniams pieno riebalams ir sausosioms pieno medžiagoms sujungti	1,10-1,20%
viso tirščių	59,75-60,1%.

---

(51) Int. Cl. (2015.01): **A23C 9/00**
(11) **6184**
(13) B
(21) 2014 020
(22) 2014 02 07
(41) 2015 04 27
(72) Vytautas FEDARAVIČIUS, LT
(73) TOO „Mars-2“, ul. Beysekbayeva 32, Astana 010005, KZ
(74) Leonas Antanas KUČINSKAS, 4, Dr. Leono A. Kučinsko patentinių paslaugų firma, Kaštonų g. 5-7, LT-01107 Vilnius, LT
(54) Rauginta grietinė 38 % riebumo iš rekombinuoto pieno ir jos gamybos būdas
(57) 1. Rauginta grietinė 38 % riebumo iš rekombinuoto pieno, b e s i s k i r i a n t i tuo, kad jos gamybai naudojamas ypatingu būdu išvalytas pienas ir ypatingu būdu išvalytas vanduo.

2. Rauginta grietinė 38 % riebumo iš rekombinuoto pieno, pagal 1 punktą, b e s i s k i r i a n t i tuo, kad liesas pienas siurbliu 1 paduodamas į šilumokaitį 2, kur pašildomas iki 45-48 °C, nukreipiamas į baktofugą 3, toliau siurbliu 4 paduodamas į mikrofiltracijos bloką 5, kuriame naudojami keraminiai filtrai ISOFLUX 6,9-8,9“, 1,1-1,6 mikronų pralaidumo prie temperatūros 48-53 °C, filtratas nukreipiamas į pasterizatorių 6, kur temperatūroje 56,5-58,5 °C išlaikomas tol, kol šarminės fosfatozės mėginys bus neigiamas, atšaldomas šilumokaityje 7 iki 4,0-6,0 °C temperatūros ir kaupiamas tarpinėse talpose, tolimesnei gamybai naudojami filtrai, kurių našumas 5000-20000 dm^3/val., koncentrato našumas 100-1000 dm^3/val., permeato sunaudojimas 19000-19900 dm^3/val., darbinė temperatūra 25-52 °C, keraminiai filtrai, kurių pralaidumas 1,1-1,6 mikronų, filtravimo plotas 25-52 m^2, koncentravimo kilpų kiekis 2-4, filtrų kiekis 10-16.

3. Rauginta grietinė 38 % riebumo iš rekombinuoto pieno, pagal p. 1, 2, b e s i s k i r i a n t i tuo, kad vandens valymui taikomas reversinės osmozės metodas naudojant spiralę 6,9-8,9“, filtrų skaičius 10-16, filtravimo plotas 565-1500 m^2, 2-6 membraniniai vamzdžiai.

4. Rauginta grietinė 38 % riebumo iš rekombinuoto pieno, pagal 1, 2 arba 3 punktą, b e s i s k i r i a n t i tuo, kad jos gamybai naudojamas rekombinuotas pienas turi būti brandinamas 8-18 val., kad pieno baltymai pilnai hidratuotųsi, toliau maišant į vandens filtrato ir lieso pieno mišinį sudedami neriebaus pieno tirščiai ir stabilizatorius bevandeniams pieno riebalams ir sausosioms pieno medžiagoms sujungti 35-60 °C temperatūroje, ištirpinami riebalai ir įdedami į mišinį, išmaišant 40-75 °C temperatūroje, homogenizuojama 48-50 kp/cm^2 65-75 °C temperatūroje, pasterizuojama 3-5 min. 89-92 °C temperatūroje, atšaldoma iki 22-26 °C, inkubuojama mezofilio pirminė kultūra ir supilstoma į puodukus, inkubuojama prie 22-26 °C iki pH bus 4,5, puodukai patalpinami į vėsią saugojimo vietą ir greitai atvėsinami iki 4-5 °C.

5. Rauginta grietinė 38 % riebumo iš rekombinuoto pieno, b e s i s k i r i a n t i tuo, kad jos sudėtis yra tokia:

stabilizatorius tinkamas bevandeniams pieno riebalams ir sausosioms pieno medžiagoms sujungti	iki 0,20 %
bevandeniai pieno riebalai	iki 38,0 %
neriebaus pieno tirščiai:	
baltymai, laktozė, mineralai	iki 5,5 %
liesas pienas	10-45 %
vandens filtratas	65-90 %
baltymai	iki 2,20 %
sausųjų medžiagų sudėtis	
bevandeniai pieno riebalai	37,0-38,0 %
baltymai	2,0-2,20 %
neriebaus pieno tirščiai:	
baltymai, laktozė, mineralai	5,0-5,5 %
stabilizatorius tinkamas bevandeniams pieno riebalams ir sausosioms pieno medžiagoms sujungti	0,18-0,20 %
viso sausųjų medžiagų	44,18-45,90 %.

---

(51) Int. Cl. (2015.01): **A23C 9/00**
(11) **6185**
(13) B
(21) 2014 021
(22) 2014 02 07
(41) 2015 04 27
(72) Vytautas FEDARAVIČIUS, LT
(73) TOO „Mars-2“, ul. Beysekbayeva 32, Astana 010005, KZ
(74) Leonas Antanas KUČINSKAS, 4, Dr. Leono A. Kučinsko patentinių paslaugų firma, Kaštonų g. 5-7, LT-01107 Vilnius, LT
(54) Rekombinuotas 3,5 % riebumo, sterilizuotas pienas ir jo gamybos būdas
(57) 1. Rekombinuotas, sterilizuotas 3,5 % riebumo pienas, gautas sumaišius liesą pieną su vandens

filtratu, b e s i s k i r i a n t i s tuo, kad rekombinuoto pieno gamybai naudojamas ypatingu būdu išvalytas pienas ir ypatingu būdu išvalytas vanduo.

2. Rekombinuotas, sterilizuotas 3,5 % riebumo pienas, gautas sumaišius liesą pieną su vandens filtratu, pagal 1 punktą, b e s i s k i r i a n t i s tuo, kad liesas pienas siurbliu 1 paduodamas į šilumokaitį 2, kur pašildomas iki 45°-48° C, nukreipiamas į baktofugą 3, toliau siurbliu 4 paduodamas į mikrofiltracijos bloką 5, kuriame naudojami keraminiai filtrai ISOFLUX 6,9-8,9“, 1,1-1,6 mikronų pralaidumo prie temperatūros 48°-53 °C, filtratas nukreipiamas į pasterizatorių 6, kur temperatūroje 56,5-58,5 °C išlaikomas tol, kol šarminės fosfatozės mėginys bus neigiamas, atšaldomas šilumokaityje 7 iki 4,0-6,0 °C temperatūros ir kaupiamas tarpinėse talpose, tolimesnei gamybai naudojami filtrai, kurių našumas 5000-20000 dm^3/val., koncentrato našumas 100-1000 dm^3/val., permeato sunaudojimas 19000-19900 dm^3/val., darbinė temperatūra 25-52 °C, keraminiai filtrai, kurių pralaidumas 1,1-1,6 mikronų, filtravimo plotas 25-52 m^2, koncentravimo kilpų kiekis 2-4, filtrų kiekis 10-16.

3. Rekombinuotas, sterilizuotas 3,5 % riebumo pienas, gautas sumaišius liesą pieną su vandens filtratu, pagal 1 arba 2 punktą, b e s i s k i r i a n t i s tuo, kad vandens valymui taikomas reversinės osmozės metodas naudojant spiralę 6,9-8,9“, filtrų skaičius 10-16, filtravimo plotas 565-1500 m^2, 2-6 membraniniai vamzdžiai.

4. Rekombinuotas, sterilizuotas, 3,5 % riebumo pienas, gautas sumaišius liesą pieną su vandens filtratu pagal 1, 2 arba 3 punktą, b e s i s k i r i a n t i s tuo, kad maišant į vandens filtrato ir lieso pieno mišinį sudedami neriebaus pieno tirščiai ir stabilizatorius bevandeniams pieno riebalams ir sausosioms pieno medžiagoms sujungti 35-60 °C temperatūroje, ištirpinami riebalai ir įdedami į mišinį, išmaišant 40-75 °C temperatūroje, homogenizuojama prie 197-210 kp/cm^2 60-78 °C temperatūroje, pasterizuojama 14-17 sek. 75-82 °C temperatūroje, atšaldoma iki 4-5 °C, laikoma iki 5-7 val., pripilama į skardines ar butelius, sterilizuojama sukantis indams prie 110°-138° C 12-25 min., indams pastoviai sukantis atvėsinama iki 22-27 °C, brandinama iki 6-8 val. 4-5 °C temperatūroje.

5. Rekombinuotas, sterilizuotas 3,5 % riebumo pienas, gautas sumaišius liesą pieną su vandens filtratu, b e s i s k i r i a n t i s tuo, kad produkto sudėtis yra tokia:

stabilizatorius bevandeniams pieno riebalams ir sausosioms pieno medžiagoms sujungti	iki 0,15 %
bevandeniai pieno riebalai	iki 3,45 %
neriebaus pieno tirščiai	iki 8,6 %
liesas pienas	10-45 %
vandens filtratas	65-90 %
sausųjų medžiagų sudėtis 3,5 % riebumo sterilizuotam pienui	
bevandeniai pieno riebalai	3,45-3,5 %
baltymai	3,15-3,20 %
neriebaus pieno tirščiai	8,50-8,60 %
stabilizatorius bevandeniams pieno riebalams ir sausosioms pieno medžiagoms sujungti	0,14-0,15 %
viso sausųjų medžiagų	15,24-15,4 %

---

(51) Int. Cl. (2015.01): **A23C 9/00**
(11) **6186**
(13) B
(21) 2014 022
(22) 2014 02 07
(41) 2015 04 27
(72) Vytautas FEDARAVIČIUS, LT
(73) TOO „Mars-2“, ul. Beysekbayeva 32, Astana 010005, KZ
(74) Leonas Antanas KUČINSKAS, 4, Dr. Leono A. Kučinsko patentinių paslaugų firma, Kaštonų g. 5-7, LT-01107 Vilnius, LT
(54) Rekombinuotas 2,5 % riebumo, sterilizuotas pienas ir jo gamybos būdas
(57) 1. Rekombinuotas, sterilizuotas, 2,5 % riebumo pienas, gautas sumaišius liesą pieną su vandens filtratu, b e s i s k i r i a n t i s tuo, kad rekombinuoto pieno gamybai naudojamas ypatingu būdu išvalytas pienas ir ypatingu būdu išvalytas vanduo.

2. Rekombinuotas, sterilizuotas, 2,5 % riebumo pienas, pagal 1 punktą, b e s i s k i r i a n t i s tuo, kad liesas pienas siurbliu 1 paduodamas į šilumokaitį 2, kur pašildomas iki 45-48 °C, nukreipiamas į baktofugą 3, toliau siurbliu 4 paduodamas į mikrofiltracijos bloką 5, kuriame naudojami keraminiai filtrai ISOFLUX 6,9-8,9“, 1,1-1,6 mikronų pralaidumo prie temperatūros 48-53 °C, filtratas nukreipiamas į pasterizatorių 6, kur temperatūroje 56,5-58,5 °C išlaikomas tol, kol šarminės fosfatozės mėginys bus neigiamas, atšaldomas šilumokaityje 7 iki 4,0-6,0 °C temperatūros ir kaupiamas tarpinėse talpose, tolimesnei gamybai naudojami filtrai, kurių našumas 5000-20000 dm^3/val., koncentrato našumas 100-1000 dm^3/val., permeato sunaudojimas 19000-19900 dm^3/val., darbinė temperatūra 25-52 °C, keraminiai filtrai, kurių pralaidumas 1,1-1,6 mikronų, filtravimo plotas 25-52 m^2, koncentravimo kilpų kiekis 2-4, filtrų kiekis 10-16.

3. Rekombinuotas, sterilizuotas, 2,5 % riebumo pienas, pagal 1 arba 2 punktą, b e s i s k i r i a n t i s tuo, kad vandens valymui taikomas reversinės osmozės metodas naudojant spiralę 6,9-8,9“, filtrų skaičius 10-16, filtravimo plotas 565-1500 m^2, 2-6 membraniniai vamzdžiai.

4. Rekombinuotas, sterilizuotas, 2,5 % riebumo pienas, pagal 1, 2 arba 3 punktą, b e s i s k i r i a n t i s tuo, kad maišant į vandens filtrato ir lieso pieno mišinį sudedami neriebaus pieno tirščiai ir stabilizatorius bevandeniams pieno riebalams ir sausosioms pieno medžiagoms sujungti 35-60 °C temperatūroje, ištirpinami riebalai ir įdedami į mišinį, išmaišant 40-75 °C temperatūroje, homogenizuojama prie 197-210 kp/cm^2 60-78 °C temperatūroje, pasterizuojama 14-17 sek. 75-82 °C temperatūroje, atšaldoma iki 4-5 °C, laikoma iki 5-7 val., pripilama į skardines ar butelius, sterilizuojama sukantis indams prie 110-138 °C 12-25 min., indams pastoviai sukantis atvėsinama iki 22-27 °C, brandinama iki 2-3 val., atšaldoma iki 4-5 °C.

5. Rekombinuotas, sterilizuotas, 2,5 % riebumo pienas, b e s i s k i r i a n t i s tuo, kad produkto sudėtis yra tokia:

stabilizatorius tinkamas bevandeniams pieno riebalams ir sausosioms pieno medžiagoms sujungti	iki 0,15 %
bevandeniai pieno riebalai	iki 2,45 %
neriebaus pieno tirščiai:	
baltymai, laktozė, mineralai	iki 8,6 %
liesas pienas	10-45 %
vandens filtratas	65-90 %

sausųjų medžiagų sudėtis 2,5 % riebumo sterilizuotam pienui

bevandeniai pieno riebalai	2,45-2,5 %
baltymai	3,15-3,20 %
neriebaus pieno tirščiai:	
baltymai, laktozė, mineralai	8,50-8,60 %
stabilizatorius tinkamas bevandeniams pieno riebalams ir sausosioms pieno medžiagoms sujungti	0,14-0,15 %
viso sausųjų medžiagų	14,24-14,4 %.

---

(51) Int. Cl. (2015.01): **A23C 9/00**
(11) **6187**
(13) B
(21) 2014 023
(22) 2014 02 07
(41) 2015 04 27
(72) Vytautas FEDARAVIČIUS, LT
(73) TOO „Mars-2“, ul. Beysekbayeva 32, Astana 010005, KZ
(74) Leonas Antanas KUČINSKAS, 4, Dr. Leono A. Kučinsko patentinių paslaugų firma, Kaštonų g. 5-7, LT-01107 Vilnius, LT
(54) Rekombinuotas 1,5 % riebumo, sterilizuotas pienas ir jo gamybos būdas

(57) 1. Rekombinuotas, sterilizuotas 1,5 % riebumo pienas, gautas sumaišius liesą pieną su vandens filtratu, b e s i s k i r i a n t i s tuo, kad rekombinuoto pieno gamybai naudojamas ypatingu būdu išvalytas pienas ir ypatingu būdu išvalytas vanduo.

2. Rekombinuotas, sterilizuotas 1,5 % riebumo pienas, pagal 1 punktą, b e s i s k i r i a n t i s tuo, kad liesas pienas siurbliu 1 paduodamas į šilumokaitį 2, kur pašildomas iki 45-48 °C, nukreipiamas į baktofugą 3, toliau siurbliu 4 paduodamas į mikrofiltracijos bloką 5, kuriame naudojami keraminiai filtrai ISOFLUX 6,9-8,9“, 1,1-1,6 mikronų pralaidumo prie temperatūros 48-53 °C, filtratas nukreipiamas į pasterizatorių 6, kur temperatūroje 56,5-58,5 °C išlaikomas tol, kol šarminės fosfatozės mėginys bus neigiamas, atšaldomas šilumokaityje 7 iki 4,0-6,0 °C temperatūros ir kaupiamas tarpinėse talpose, tolimesnei gamybai naudojami filtrai, kurių našumas 5000-20000 dm^3/val., koncentrato našumas 100-1000 dm^3/val., permeato sunaudojimas 19000-19900 dm^3/val., darbinė temperatūra 25-52 °C, keraminiai filtrai, kurių pralaidumas 1,1-1,6 mikronų, filtravimo plotas 25-52 m^2, koncentravimo kilpų kiekis 2-4, filtrų kiekis 10-16.

3. Rekombinuotas, sterilizuotas 1,5 % riebumo pienas, pagal 1 arba 2 punktą, b e s i s k i r i a n t i s tuo, kad vandens valymui taikomas reversinės osmozės metodas naudojant spiralę 6,9-8,9“, filtrų skaičius 10-16, filtravimo plotas 565-1500 m^2, 2-6 membraniniai vamzdžiai.

4. Rekombinuotas, sterilizuotas, 1,5 % riebumo pienas, pagal p. 1, 2 arba 3 punktą, b e s i s k i r i a n t i s tuo, kad maišant į vandens filtrato ir lieso pieno mišinį sudedami neriebaus pieno tirščiai ir stabilizatorius bevandeniams pieno riebalams ir sausosioms pieno medžiagoms sujungti 35-60 °C temperatūroje, ištirpinami riebalai ir įdedami į mišinį, išmaišant 40-75 °C temperatūroje, homogenizuojama prie 197-210 kp/cm^2 60-78 °C temperatūroje, pasterizuojama 14-17 sek. 75-82 °C temperatūroje, atšaldoma iki 4-5 °C, laikoma iki 5-7 val., pripilama į skardines ar butelius, sterilizuojama sukantis indams prie 110-138 °C 12-25 min., indams pastoviai sukantis atvėsinama iki 22-27 °C, brandinama iki 6-8 val.

5. Rekombinuotas, sterilizuotas 1,5 % riebumo pienas, b e s i s k i r i a n t i s tuo, kad produkto sudėtis yra tokia:

stabilizatorius bevandeniams pieno riebalams ir sausosioms pieno medžiagoms sujungti	iki 0,15 %
bevandeniai pieno riebalai	iki 1,5 %
neriebaus pieno tirščiai:	
baltymai, laktozė, mineralai	iki 8,6 %
liesas pienas	10-45 %
vandens filtratas	65-90 %

sausųjų medžiagų sudėtis 1,5 % riebumo sterilizuotam pienui	
bevandeniai pieno riebalai	1,40-1,45 %
baltymai	3,18-3,20 %
neriebaus pieno tirščiai: baltymai, laktozė, mineralai	8,50-8,60 %
stabilizatorius bevandeniams pieno riebalams ir sausosioms pieno medžiagoms sujungti	0,14-0,15 %
viso sausųjų medžiagų	13,22-13,4 %.

(51) Int. Cl. (2015.01): **A23C 9/00**
(11) **6188**
(13) B
(21) 2014 024
(22) 2014 02 07
(41) 2015 04 27
(72) Vytautas FEDARAVIČIUS, LT
(73) TOO „Mars-2“, ul. Beysekbayeva 32, Astana 010005, KZ
(74) Leonas Antanas KUČINSKAS, 4, Dr. Leono A. Kučinsko patentinių paslaugų firma, Kaštonų g. 5-7, LT-01107 Vilnius, LT
(54) Rekombinuotas 0,5 % riebumo, sterilizuotas pienas ir jo gamybos būdas

(57) 1. Rekombinuotas, sterilizuotas 0,5 % riebumo pienas, gautas sumaišius liesą pieną su vandens filtratu, b e s i s k i r i a n t i s tuo, kad rekombinuoto pieno gamybai naudojamas ypatingu būdu išvalytas pienas ir ypatingu būdu išvalytas vanduo.

2. Rekombinuotas, sterilizuotas 0,5 % riebumo pienas, pagal 1 punktą, b e s i s k i r i a n t i s tuo, kad liesas pienas siurbliu 1 paduodamas į šilumokaitį 2, kur pašildomas iki 45-48 °C, nukreipiamas į baktofugą 3, toliau siurbliu 4 paduodamas į mikrofiltracijos bloką 5, kuriame naudojami keraminiai filtrai ISOFLUX 6,9-8,9“, 1,1-1,6 mikronų pralaidumo prie temperatūros 48-53 °C, filtratas nukreipiamas į pasterizatorių 6, kur temperatūroje 56,5-58,5 °C išlaikomas tol, kol šarminės fosfatazės mėginys bus neigiamas, atšaldomas šilumokaityje 7 iki 4,0-6,0 °C temperatūros ir kaupiamas tarpinėse talpose, tolimesnei gamybai naudojami filtrai, kurių našumas 5000-20000 dm^3/val., koncentrato našumas 100-1000 dm^3/val., permeato sunaudojimas 19000-19900 dm^3/val., darbinė temperatūra 25-52 °C, keraminiai filtrai, kurių pralaidumas 1,1-1,6 mikronų, filtravimo plotas 25-52 m^2, koncentravimo kilpų kiekis 2-4, filtrų kiekis 10-16.

3. Rekombinuotas, sterilizuotas 0,5 % riebumo pienas, pagal 1 arba 2 punktą, b e s i s k i r i a n t i s tuo, kad vandens valymui taikomas reversinės osmozės metodas naudojant spiralę 6,9-8,9“, filtrų skaičius 10-16, filtravimo plotas 565-1500 m^2, 2-6 membraniniai vamzdžiai.

4. Rekombinuotas, sterilizuotas, 0,5 % riebumo pienas, pagal 1, 2 arba 3 punktą, b e s i s k i r i a n t i s tuo, kad maišant į vandens filtrato ir lieso pieno mišinį sudedami neriebaus pieno tirščiai ir stabilizatorius bevandeniams pieno riebalams ir sausosioms pieno medžiagoms sujungti, esant 35°-60°C temperatūrai, ištirpinami riebalai ir įdedami į mišinį, išmaišant 40-75 °C temperatūroje, homogenizuojama prie 197-210 kp/cm^2 60-78 °C temperatūroje, pasterizuojama 14-17 sek. 75-82 °C temperatūroje, atšaldoma iki 4-5 °C, laikoma iki 5-7 val., pripilama į skardines ar butelius, sterilizuojama sukantis indams prie 110-138 °C 12-25 min., indams pastoviai sukantis atvėsinama iki 22-27 °C, brandinama iki 4-6 val.

5. Rekombinuotas, sterilizuotas 0,5 % riebumo pienas, b e s i s k i r i a n t i s tuo, kad produkto sudėtis yra tokia:

stabilizatorius bevandeniams pieno riebalams ir sausosioms pieno medžiagoms sujungti	iki 0,15 %
bevandeniai pieno riebalai	iki 0,5 %
neriebaus pieno tirščiai: baltymai, laktozė, mineralai	iki 8,6 %
liesas pienas	10-45 %
vandens filtratas	65-90 %

sausųjų medžiagų sudėtis 0,5 % riebumo sterilizuotam pienui	
bevandeniai pieno riebalai	0,48-0,55 %
baltymai	3,15-3,20 %
neriebaus pieno tirščiai: baltymai, laktozė, mineralai	8,55-8,60 %
stabilizatorius bevandeniams pieno riebalams ir sausosioms pieno medžiagoms sujungti	0,14-0,15 %
viso sausųjų medžiagų	12,2 %.

(51) Int. Cl. (2015.01): **A23C 9/00**
(11) **6189**
(13) B
(21) 2014 025
(22) 2014 02 07
(41) 2015 04 27
(72) Vytautas FEDARAVIČIUS, LT
(73) TOO „Mars-2“, ul. Beysekbayeva 32, Astana 010005, KZ
(74) Leonas Antanas KUČINSKAS, 4, Dr. Leono A. Kučinsko patentinių paslaugų firma, Kaštonų g. 5-7, LT-01107 Vilnius, LT
(54) Rekombinuotas 3,5 % riebumo, pasterizuotas pienas ir jo gamybos būdas

(57) 1. Rekombinuotas, pasterizuotas 3,5 % riebumo pienas, gautas sumaišius liesą pieną su vandens

filtratu, b e s i s k i r i a n t i s tuo, kad rekombinuoto pieno gamybai naudojamas ypatingu būdu išvalytas pienas ir ypatingu būdu išvalytas vanduo.

2. Rekombinuotas, pasterizuotas 3,5 % riebumo pienas, pagal 1 punktą, b e s i s k i r i a n t i s tuo, kad liesas pienas siurbliu 1 paduodamas į šilumokaitį 2, kur pašildomas iki 45-48 °C, nukreipiamas į baktofugą 3, toliau siurbliu 4 paduodamas į mikrofiltracijos bloką 5, kuriame naudojami keraminiai filtrai ISOFLUX 6,9-8,9“, 1,1-1,6 mikronų pralaidumo prie temperatūros 48-53 °C, filtratas nukreipiamas į pasterizatorių 6, kur temperatūroje 56,5-58,5 °C išlaikomas tol, kol šarminės fosfatazės mėginys bus neigiamas, atšaldomas šilumokaityje 7 iki 4,0-6,0 °C temperatūros ir kaupiamas tarpinėse talpose, tolimesnei gamybai naudojami filtrai, kurių našumas 5000-20000 dm^3/val., koncentrato našumas 100-1000 dm^3/val., permeato sunaudojimas 19000-19900 dm^3/val., darbinė temperatūra 25-52 °C, keraminiai filtrai, kurių pralaidumas 1,1-1,6 mikronų, filtravimo plotas 25-52 m^2, koncentravimo kilpų kiekis 2-4, filtrų kiekis 10-16.

3. Rekombinuotas, pasterizuotas 3,5 % riebumo pienas, pagal 1 arba 2 punktą, b e s i s k i r i a n t i s tuo, kad vandens valymui taikomas reversinės osmozės metodas naudojant spiralę 6,9-8,9“, filtrų skaičius 10-16, filtravimo plotas 565-1500 m^2, 2-6 membraniniai vamzdžiai.

4. Rekombinuotas, pasterizuotas 3,5 % riebumo pienas, pagal 1, 2 arba 3 punktą, b e s i s k i r i a n t i s tuo, kad maišant į vandens filtrato ir lieso pieno mišinį sudedami neriebaus pieno tirščiai ir stabilizatorius bevandeniams pieno riebalams ir sausosioms pieno medžiagoms sujungti, esant 55-60 °C temperatūrai, ištirpinami riebalai ir įdedami į mišinį, išmaišant 40-75 °C temperatūroje, homogenizuojama prie 197-220 kp/cm^2 40°-75° C temperatūroje, pasterizuojama 1,0-4,0 sek. 85-90 °C temperatūroje, atšaldoma ir supilstoma į numatytą tarą, brandinama iki 4,5-6 val. esant 4-6 °C temperatūrai.

5. Rekombinuotas, pasterizuotas 3,5 % riebumo pienas, b e s i s k i r i a n t i s tuo, kad produkto sudėtis yra tokia:

stabilizatorius bevandeniams pieno riebalams ir sausosioms pieno medžiagoms sujungti	iki 0,20 %
bevandeniai pieno riebalai	iki 3,5 %
neriebaus pieno tirščiai:	
baltymai, laktozė, mineralai i	ki 8,6 %
liesas pienas	10-45 %
vandens filtratas	65-90 %

sausųjų medžiagų sudėtis 3,5 % riebumo pienui

bevandeniai pieno riebalai	3,45-5 %
baltymai	3,15-3,20 %
neriebaus pieno tirščiai:	
baltymai, laktozė, mineralai	5,55-5,60 %
stabilizatorius bevandeniams pieno riebalams ir sausosioms pieno medžiagoms sujungti	0,15-0,20 %
viso sausųjų medžiagų	12,3-12,5 %.

---

(51) Int. Cl. (2015.01): **A23C 9/00**
(11) **6190**
(13) B
(21) 2014 026
(22) 2014 02 07
(41) 2015 04 27
(72) Vytautas FEDARAVIČIUS, LT
(73) TOO „Mars-2“, ul. Beysekbayeva 32, Astana 010005, KZ
(74) Leonas Antanas KUČINSKAS, 4, Dr. Leono A. Kučinsko patentinių paslaugų firma, Kaštonų g. 5-7, LT-01107 Vilnius, LT
(54) Jogurtas 3,5 % riebumo, pagamintas iš rekombinuoto pieno, ir jo gamybos būdas

(57) 1. Jogurtas 3,5 % riebumo, pagamintas iš rekombinuoto pieno, gauto sumaišius liesą pieną su vandens filtratu, b e s i s k i r i a n t i s tuo, kad rekombinuoto pieno gamybai naudojamas ypatingu būdu išvalytas pienas ir ypatingu būdu išvalytas vanduo.

2. Jogurtas 3,5 % riebumo, pagal 1 punktą, b e s i s k i r i a n t i s tuo, kad gaminio pagrindą sudaro bevandeniai pieno riebalai ir neriebaus pieno tirščiai: baltymai, laktozė, mineralai, o gamyba prasideda nuo to, kad liesas pienas siurbliu 1 paduodamas į šilumokaitį 2, kur pašildomas iki 45°-48° C, nukreipiamas į baktofugą 3, toliau siurbliu 4 paduodamas į mikrofiltracijos bloką 5, kuriame naudojami keraminiai filtrai ISOFLUX 6,9-8,9“, 1,1-1,6 mikronų pralaidumo prie temperatūros 48°-53° C, filtratas nukreipiamas į pasterizatorių 6, kur temperatūroje56,5°-58,5° C išlaikomas tol, kol šarminės fosfatazės mėginys bus neigiamas, atšaldomas šilumokaityje 7 iki 4,0°-6,0° C temperatūros ir kaupiamas tarpinėse talpose, tolimesnei gamybai naudojami filtrai, kurių našumas 5000-20000 dm^3/val., koncentrato našumas 100-1000 dm^3/val., permeato sunaudojimas 19000-19900 dm^3/val., darbinė temperatūra 25°-52° C, keraminiai filtrai, kurių pralaidumas 1,1-1,6 mikronų, filtravimo plotas 25-52 m^2, koncentravimo kilpų kiekis 2-4, filtrų kiekis 10-16.

3. Jogurtas 3,5 % riebumo, pagal 1 arba 2 punktą, b e s i s k i r i a n t i s tuo, kad vandens valymui taikomas reversinės osmozės metodas naudojant spiralę 6,9-8,9“, filtrų skaičius 10-16, filtravimo plotas 565-1500 m^2, 2-6 membraniniai vamzdžiai.

4. Jogurtas 3,5 % riebumo, pagal 1, 2 arba 3 punktą, b e s i s k i r i a n t i s tuo, kad jogurto gamybai naudojamas rekombinuotas pienas brandinamas prie 4,5-5 °C 12-18 val., kol pieno baltymai pilnai hidratizuojasi, po to maišant į vandens filtrato ir lieso pieno mišinį esant 35-60 °C temperatūrai sudedami neriebaus pieno tirščiai ir stabilizatorius bevandeniams pieno riebalams ir sausosioms pieno medžiagoms sujungti, ištirpinami riebalai ir įdedami į mišinį, išmaišant 40-75 °C temperatūroje, pasterizuojama iki 5 min. esant 87-92 °C temperatūrai, homogenizuojama 185-200 kp/cm^2 prie 60-70 °C, atšaldoma iki 42-44 °C, startinė kultūra fermentacijai inkubuojama rezervuare prie 22-26 °C iki pH bus iki 4,5, toliau jogurtas maišomas, kol gaunama vientisa masė, greitai atšaldomas iki maždaug 22-25 °C arba sumaišomas su 10-20 % vaisių ruošiniu ir supilamas į mažmenines pakuotes, po to patalpinamas į vėsią saugojimo vietą ir atšaldomas iki 4-5 °C.

5. Jogurtas 3,5 % riebumo, b e s i s k i r i a n t i s tuo, kad jo sudėtis yra tokia:

stabilizatorius tinkamas bevandeniams pieno riebalams ir sausosioms pieno medžiagoms sujungti	iki 0,80 %
bevandeniai pieno riebalai	iki 3,50 %
neriebaus pieno tirščiai: baltymai, laktozė, mineralai	iki 9,00 %
liesas pienas	10-45 %
vandens filtratas	65-90 %
tirščių sudėtis	
bevandeniai pieno riebalai	3,45-3,50 %
baltymai	3,15-3,20 %
neriebaus pieno tirščiai: baltymai, laktozė, mineralai	8,55-8,60 %
stabilizatorius tinkamas bevandeniams pieno riebalams ir sausosioms pieno medžiagoms sujungti	0,75-0,80 %
viso tirščių	15,90-16,10 %

---

(51) Int. Cl. (2015.01): **A23C 9/00**
(11) **6191**
(13) B
(21) 2014 027
(22) 2014 02 07
(41) 2015 04 27
(72) Vytautas FEDARAVIČIUS, LT
(73) TOO „Mars-2“, ul. Beysekbayeva 32, Astana 010005, KZ
(74) Leonas Antanas KUČINSKAS, 4, Dr. Leono A. Kučinsko patentinių paslaugų firma, Kaštonų g. 5-7, LT-01107 Vilnius, LT

(54) Jogurtas 1,5 % riebumo, pagamintas iš rekombinuoto pieno, ir jo gamybos būdas

(57) 1. Jogurtas 1,5 % riebumo, pagamintas iš rekombinuoto pieno, b e s i s k i r i a n t i s tuo, kad jogurto gamybai naudojamas ypatingu būdu išvalytas pienas ir ypatingu būdu išvalytas vanduo.

2. Jogurtas 1,5 % riebumo, pagal 1 punktą, b e s i s k i r i a n t i s tuo, kad gaminio pagrindą sudaro bevandeniai pieno riebalai ir neriebaus pieno tirščiai; baltymai, laktozė, mineralai, o gamyba pradedama tuo, kad liesas pienas siurbliu 1 paduodamas į šilumokaitį 2, kur pašildomas iki 45-48 °C, nukreipiamas į baktofugą 3, toliau siurbliu 4 paduodamas į mikrofiltracijos bloką 5, kuriame naudojami keraminiai filtrai ISOFLUX 6,9-8,9“, 1,1-1,6 mikronų pralaidumo prie temperatūros 48-53 °C, filtratas nukreipiamas į pasterizatorių 6, kur temperatūroje 56,5-58,5 °C išlaikomas tol, kol šarminės fosfatazės mėginys bus neigiamas, atšaldomas šilumokaityje 7 iki 4,0-6,0 °C temperatūros ir kaupiamas tarpinėse talpose, tolimesnei gamybai naudojami filtrai, kurių našumas 5000-20000 dm^3/val., koncentrato našumas 100-1000 dm^3/val., permeato sunaudojimas 19000-19900 dm^3/val., darbinė temperatūra 25-52 °C, keraminiai filtrai, kurių pralaidumas 1,1-1,6 mikronų, filtravimo plotas 25-52 m^2, koncentravimo kilpų kiekis 2-4, filtrų kiekis 10-16.

3. Jogurtas 1,5 % riebumo, pagal 1 arba 2 punktą, b e s i s k i r i a n t i s tuo, kad vandens valymui taikomas reversinės osmozės metodas naudojant spiralę 6,9-8,9“, filtrų skaičius 10-16, filtravimo plotas 565-1500 m^2, 2-6 membraniniai vamzdžiai.

4. Jogurtas 1,5 % riebumo, pagal 1, 2 arba 3 punktą, b e s i s k i r i a n t i s tuo, kad jogurtui gaminti naudojamas rekombinuotas pienas brandinamas prie 4,5-5 °C 8-12 val., kad pieno baltymai pilnai hidratuotųsi, toliau maišant į vandens filtrato ir lieso pieno mišinį esant 35-60 °C temperatūrai sudedami neriebaus pieno tirščiai ir stabilizatorius bevandeniams pieno riebalams ir sausosioms pieno medžiagoms sujungti, ištirpinami riebalai ir įdedami į mišinį, išmaišant 40-75 °C temperatūroje, pasterizuojama 87-92 °C iki 5 min., homogenizuojama 185-200 kp/cm^2 prie 60-70 °C, atšaldoma iki 42-44 °C, startinė kultūra fermentacijai inkubuojama rezervuare prie 22-26 °C iki pH bus iki 4,5, jogurtas maišomas, kol gaunama vientisa masė, greitai atšaldoma iki maždaug 22-25 °C arba sumaišoma su 10-20 % vaisių ruošiniu, supilama į mažmenines pakuotes, kurios patalpinamos į vėsią saugojimo vietą ir atšaldoma iki 4-5 °C.

5. Jogurtas 1,5 % riebumo, b e s i s k i r i a n t i s tuo, kad jo sudėtis yra tokia:

stabilizatorius tinkamas bevandeniams pieno riebalams ir sausosioms pieno medžiagoms sujungti	iki 1,50 %

bevandeniai pieno riebalai	iki 1,50 %
neriebaus pieno tirščiai:	
baltymai, laktozė, mineralai	iki 11,00 %
liesas pienas	10-45 %
vandens filtratas	65-90 %

tirščių sudėtis	
bevandeniai pieno riebalai	1,45-1,50 %
baltymai	3,85-3,90 %
neriebaus pieno tirščiai:	
baltymai, laktozė, mineralai	10,45-10,50 %
stabilizatorius tinkamas bevandeniams pieno riebalams ir sausosioms pieno medžiagoms sujungti	1,45-1,50 %
viso tirščių	17,20-17,40 %.

---

(51) Int. Cl. (2015.01): **A23C 9/00**
(11) **6192**
(13) B
(21) 2014 028
(22) 2014 02 07
(41) 2015 04 27
(72) Vytautas FEDARAVIČIUS, LT
(73) TOO „Mars-2“, ul. Beysekbayeva 32, Astana 010005, KZ
(74) Leonas Antanas KUČINSKAS, 4, Dr. Leono A. Kučinsko patentinių paslaugų firma, Kaštonų g. 5-7, LT-01107 Vilnius, LT
(54) Ilgo laikymo jogurto gėrimas 1,4 % riebumo ir jo gamybos būdas

(57) 1. Ilgo laikymo 1,4 % riebumo jogurto gėrimas, pagamintas iš rekombinuoto pieno, gauto sumaišius liesą pieną su vandens filtratu, b e s i s k i r i a n t i s tuo, kad rekombinuoto pienono gamybai naudojamas ypatingu būdu išvalytas pienas ir ypatingu būdu išvalytas vanduo.

2. Ilgo laikymo jogurto gėrimas 1,4 % riebumo, pagal 1 punktą, b e s i s k i r i a n t i s tuo, kad gaminio pagrindą sudaro bevandeniai pieno riebalai ir neriebūs pieno tirščiai: baltymai, laktozė, mineralai, o gamyba pradedama tuo, kad liesas pienas siurbliu 1 paduodamas į šilumokaitį 2, kur pašildomas iki 45-48 °C, nukreipiamas į baktofugą 3, toliau siurbliu 4 paduodamas į mikrofiltracijos bloką 5, kuriame naudojami keraminiai filtrai ISOFLUX 6,9-8,9“, 1,1-1,6 mikronų pralaidumo prie temperatūros 48-53 °C, filtratas nukreipiamas į pasterizatorių 6, kur temperatūroje 56,5-58,5 °C išlaikomas tol, kol šarminės fosfatazės mėginys bus neigiamas, atšaldomas šilumokaityje 7 iki 4,0-6,0 °C temperatūros ir kaupiamas tarpinėse talpose, tolimesnei gamybai naudojami filtrai, kurių našumas 5000-20000 dm^3/val., koncentrato našumas 100-1000 dm^3/val., permeato sunaudojimas 19000-19900 dm^3/val., darbinė temperatūra 25-52 °C, keraminiai filtrai, kurių pralaidumas 1,1-1,6 mikronų, filtravimo plotas 25-52 m^2, koncentravimo kilpų kiekis 2-4, filtrų kiekis 10-16.

3. Ilgo laikymo jogurto gėrimas 1,4 % riebumo, pagal 1 arba 2 punktą, b e s i s k i r i a n t i s tuo, kad vandens valymui taikomas reversinės osmozės metodas naudojant spiralę 6,9-8,9“, filtrų skaičius 10-16, filtravimo plotas 565-1500 m^2, 2-6 membraniniai vamzdžiai.

4. Ilgo laikymo jogurto gėrimas 1,4 % riebumo, gautas iš rekombinuoto pieno pagal 1, 2 arba 3 punktą, b e s i s k i r i a n t i s tuo, kad maišant į vandens filtrato ir lieso pieno mišinį sudedami neriebaus pieno tirščiai ir stabilizatorius bevandeniams pieno riebalams ir sausosioms pieno medžiagoms sujungti ir cukraus mišinys, pašildoma vandens filtrato ir lieso pieno fazėje iki 59-65 °C, atvėsinama iki 19-21 °C, įdedamas vaisių koncentratas, toliau lėtai maišoma apie 19-20 min. ir citrinos rūgšties pagalba sureguliuojamas pH iki 4,9-5,1, po to laikoma minimum iki 5-6 valandų, homogenizuojama 195-200 kp/cm^2 prie 69-70 °C, pasterizuojama labai aukštoje temperatūroje 90-92 °C iki 4 sek., atvėsinama iki 24-25 °C, aseptiškai išpilstoma ir atvėsinama iki 4-6 °C.

5. Ilgo laikymo jogurto gėrimas 1,4 % riebumo, b e s i s k i r i a n t i s tuo, kad jo sudėtis yra tokia:

stabilizatorius tinkamas bevandeniams pieno riebalams ir sausosioms pieno medžiagoms sujungti	iki 0,40 %
cukrus	iki 9,00 %
vaisių koncentratas, 65® Brix	iki 5,00 %
nugriebto pieno jogurtas 12 % sausųjų medžiagų	iki 33,00 %
liesas pienas	10-45 %
vandens filtratas	65-90 %
citrinos rūgšties pagalba pH sureguliuojamas	iki 4,9-5,1

tirščių sudėtis:	
bevandeniai pieno riebalai	1,1-1,40 %
neriebaus pieno tirščiai:	
baltymai, laktozė, mineralai	3,65-3,80 %
cukrus	8,5-9,00 %
stabilizatorius tinkamas bevandeniams pieno riebalams ir sausosioms pieno medžiagoms sujungti	0,35-0,40 %
viso tirščių	13,6-14,6 %.

---

(51) Int. Cl. (2015.01): **A23C 9/00**
(11) **6193**
(13) B
(21) 2014 029
(22) 2014 02 07
(41) 2015 04 27
(72) Vytautas FEDARAVIČIUS, LT
(73) TOO „Mars-2“, ul. Beysekbayeva 32, Astana 010005, KZ
(74) Leonas Antanas KUČINSKAS, 4, Dr. Leono A. Kučinsko patentinių paslaugų firma, Kaštonų g. 5-7, LT-01107 Vilnius, LT
(54) Ilgo laikymo jogurto gėrimas 3,6 % riebumo ir jo gamybos būdas
(57) 1. Ilgo laikymo jogurto gėrimas 3,6 % riebumo, pagamintas iš rekombinuoto pieno, gauto sumaišius liesą pieną su vandens filtratu, b e s i s k i r i a n t i s tuo, kad rekombinuoto pieno gamybai naudojamas ypatingu būdu išvalytas pienas ir ypatingu būdu išvalytas vanduo.

2. Jogurtas 3,5 % riebumo, pagal 1 punktą, b e s i s k i r i a n t i s tuo, kad gaminio pagrindą sudaro bevandeniai pieno riebalai ir neriebaus pieno tirščiai: baltymai, laktozė, mineralai, o gamyba prasideda nuo to, kad liesas pienas siurbliu 1 paduodamas į šilumokaitį 2, kur pašildomas iki 45-48 °C, nukreipiamas į baktofugą 3, toliau siurbliu 4 paduodamas į mikrofiltracijos bloką 5, kuriame naudojami keraminiai filtrai ISOFLUX 6,9-8,9“, 1,1-1,6 mikronų pralaidumo prie temperatūros 48-53 °C, filtratas nukreipiamas į pasterizatorių 6, kur temperatūroje 56,5-58,5 °C išlaikomas tol, kol šarminės fosfatazės mėginys bus neigiamas, atšaldomas šilumokaityje 7 iki 4,0-6,0 °C temperatūros ir kaupiamas tarpinėse talpose, tolimesnei gamybai naudojami filtrai, kurių našumas 5000-20000 dm^3/val., koncentrato našumas 100-1000 dm^3/val., permeato sunaudojimas 19000-19900 dm^3/val., darbinė temperatūra 25-52 °C, keraminiai filtrai, kurių pralaidumas 1,1-1,6 mikronų, filtravimo plotas 25-52 m^2, koncentravimo kilpų kiekis 2-4, filtrų kiekis 10-16.

3. Ilgo laikymo jogurto gėrimas 3,6 % riebumo, pagamintas iš rekombinuoto pieno pagal 1 arba 2 punktą, b e s i s k i r i a n t i s tuo, kad vandens valymui taikomas reversinės osmozės metodas naudojant spiralę 6,9-8,9“, filtrų skaičius 10-16, filtravimo plotas 565-1500 m^2, 2-6 membraniniai vamzdžiai.

4. Ilgo laikymo jogurto gėrimas 3,6 % riebumo, pagamintas iš rekombinuoto pieno pagal 1, 2 arba 3 punktą, b e s i s k i r i a n t i s tuo, kad maišant į vandens filtrato ir lieso pieno mišinį sudedami neriebaus pieno tirščiai ir stabilizatorius bevandeniams pieno riebalams ir sausosioms pieno medžiagoms sujungti ir cukraus mišinys, pašildoma vandens filtrato ir lieso pieno fazėje iki 59-65 °C, atvėsinama iki 19-21 °C, įdedamas vaisių koncentratas, toliau lėtai maišoma apie 19-20 min. ir citrinos rūgšties pagalba sureguliuojamas pH iki 4,9-5,1, po to laikoma minimum iki 5-6 valandų, homogenizuojama 195-200 kp/cm^2 prie 69-70 °C, pasterizuojama 90-92 °C 4 sek. labai aukštos temperatūros įrenginyje, atvėsinama iki 24-25 °C, aseptiškai išpilstoma, atvėsinama iki 4-6 °C ir laikoma minimum iki 4-5 val.

5. Ilgo laikymo jogurto gėrimas 3,6 % riebumo, b e s i s k i r i a n t i s tuo, kad jo sudėtis yra tokia:

stabilizatorius tinkamas bevandeniams pieno riebalams ir sausosioms pieno medžiagoms sujungti	0,60 %
cukrus	9,00 %
vaisių koncentratas, 65® Brix	5,00 %
nugriebto pieno jogurtas 12 % sausųjų medžiagų	33,00 %
liesas pienas	10-45 %
vandens filtratas	40-90 %
citrinos rūgšties pagalba pH sureguliuojamas	iki 4,04,2
tirščių sudėtis	
bevandeniai pieno riebalai	3,55-3,60 %
neriebaus pieno tirščiai: baltymai, laktozė, mineralai	3,75-3,80 %
cukrus	8,85-9,00 %
stabilizatorius tinkamas bevandeniams pieno riebalams ir sausosioms pieno medžiagoms sujungti	0,59-0,60 %
viso tirščių	16,75-17,0 %.

---

(51) Int. Cl. (2015.01): **A23C 9/00**
(11) **6194**
(13) B
(21) 2014 030
(22) 2014 02 07
(41) 2015 04 27
(72) Vytautas FEDARAVIČIUS, LT
(73) TOO „Mars-2“, ul. Beysekbayeva 32, Astana 010005, KZ
(74) Leonas Antanas KUČINSKAS, 4, Dr. Leono A. Kučinsko patentinių paslaugų firma, Kaštonų g. 5-7, LT-01107 Vilnius, LT
(54) Rauginta grietinė 9 % riebumo iš rekombinuoto pieno ir jos gamybos būdas
(57) 1. Rauginta grietinė 9 % riebumo, gauta iš rekombinuoto pieno, b e s i s k i r i a n t i tuo, kad jos gamybai naudojamas ypatingu būdu išvalytas pienas ir ypatingu būdu išvalytas vanduo.

2. Rauginta grietinė 9 % riebumo, pagal 1 punktą, b e s i s k i r i a n t i tuo, kad liesas pienas siurbliu 1 paduodamas į šilumokaitį 2, kur pašildomas iki 45°-48° C, nukreipiamas į baktofugą 3, toliau siurbliu 4 paduodamas į mikrofiltracijos bloką 5, kuriame naudojami keraminiai filtrai ISOFLUX 6,9-8,9“, 1,1-1,6 mikronų pralaidumo prie temperatūros 48°-53° C, filtratas nukreipiamas į pasterizatorių 6, kur temperatūroje56,5°-58,5° C išlaikomas tol, kol šarminės fosfatazės mėginys bus neigiamas, atšaldomas šilumokaityje 7 iki 4,0°-6,0° C temperatūros ir kaupiamas tarpinėse talpose, tolimesnei gamybai naudojami filtrai, kurių našumas 5000-20000 dm^3/val., koncentrato našumas 100-1000 dm^3/val., permeato sunaudojimas 19000-19900 dm^3/val., darbinė temperatūra 25°-52° C, keraminiai filtrai, kurių pralaidumas 1,1-1,6 mikronų, filtravimo plotas 25-52 m^2, koncentravimo kilpų kiekis 2-4, filtrų kiekis 10-16.

3. Rauginta grietinė 9 % riebumo, pagal 1 arba 2 punktą, b e s i s k i r i a n t i tuo, kad vandens valymui taikomas reversinės osmozės metodas naudojant spiralę 6,9-8,9“, filtrų skaičius 10-16, filtravimo plotas 565-1500 m^2, 2-6 membraniniai vamzdžiai.

4. Rauginta grietinė 9 % riebumo, pagal 1, 2 arba 3 punktą, b e s i s k i r i a n t i tuo, kad grietinės gamybai naudojamas rekombinuotas pienas turi būti brandinamas, kad pieno baltymai pilnai hidratuotųsi, maišant į vandens filtrato ir lieso pieno mišinį sudedami neriebaus pieno tirščiai ir stabilizatorius bevandeniams pieno riebalams ir sausosioms pieno medžiagoms sujungti, maišoma esant 55-60 °C temperatūrai, toliau ištirpinami riebalai ir įdedami į mišinį, išmaišant 40-75 °C temperatūroje, homogenizuojama 145-150 kp/cm^2 40-75 °C temperatūroje, pasterizuojama 3-5 min. 89-92 °C temperatūroje, atšaldoma iki 22-26 °C, inkubuojama mezofilio pirminė kultūra ir supilstoma į puodukus arba fermentuojama talpoje maišant, inkubuojama prie 24-26 °C kol pH bus 4,5, supilstoma į puodukus, kurie patalpinami į vėsią saugojimo vietą ir greitai atvėsinami iki 4-5 °C temperatūros.

5. Rauginta grietinė 9 % riebumo iš rekombinuoto pieno, b e s i s k i r i a n t i tuo, kad jos sudėtis yra tokia:

stabilizatorius tinkamas bevandeniams pieno riebalams ir sausosioms pieno medžiagoms sujungti	iki 0,40 %
bevandeniai pieno riebalai	iki 9,0 %
neriebaus pieno tirščiai: baltymai, laktozė, mineralai	iki 7,3 %
liesas pienas	10-45 %
vandens filtratas	65-90 %
sausųjų medžiagų sudėtis	
bevandeniai pieno riebalai	8,85-9,0 %
baltymai	2,85-2,90 %
neriebaus pieno tirščiai: baltymai, laktozė, mineralai	7,25-7,30 %
stabilizatorius tinkamas bevandeniams pieno riebalams ir sausosioms pieno medžiagoms sujungti	0,35-0,40 %
viso sausųjų medžiagų	19,3-19,6 %.

---

(51) Int. Cl. (2015.01): **A23C 9/00**
A23C 13/00
(11) **6197**
(13) B
(21) 2014 033
(22) 2014 02 07
(41) 2015 04 27
(72) Vytautas FEDARAVIČIUS, LT
(73) TOO „Mars-2“, ul. Beysekbayeva 32, Astana 010005, KZ
(74) Leonas Antanas KUČINSKAS, 4, Dr. Leono A. Kučinsko patentinių paslaugų firma, Kaštonų g. 5-7, LT-01107 Vilnius, LT
(54) Tiršta grietinė 25 % riebumo iš rekombinuoto pieno, apdorota ypač aukštoje temperatūroje, ir jos gamybos būdas

(57) 1. Tiršta grietinė 25 % riebumo, gauta iš rekombinuoto pieno, b e s i s k i r i a n t i tuo, kad rekombinuoto pieno gamybai naudojamas ypatingu būdu išvalytas pienas ir ypatingu būdu išvalytas vanduo.

2. Tiršta grietinė 25 % riebumo, pagal 1 punktą, b e s i s k i r i a n t i tuo, kad gaminio pagrindą sudaro bevandeniai pieno riebalai ir neriebaus pieno tirščiai, baltymai, laktozė, mineralai, o gamyba prasideda nuo to, kad liesas pienas siurbliu 1 paduodamas į šilumokaitį 2, kur pašildomas iki 45-48 °C, nukreipiamas į baktofugą 3, toliau siurbliu 4 paduodamas į mikrofiltracijos bloką 5, kuriame naudojami keraminiai filtrai ISOFLUX 6,9-8,9“, 1,1-1,6 mikronų pralaidumo prie temperatūros 48-53 °C, filtratas nukreipiamas į pasterizatorių 6, kur temperatūroje 56,5-58,5 °C išlaikomas tol, kol šarminės fosfatazės mėginys bus neigiamas, atšaldomas šilumokaityje 7 iki 4,0-6,0 °C temperatūros ir kaupiamas tarpinėse talpose, tolimesnei gamybai naudojami filtrai, kurių našumas 5000-20000 dm^3/val., koncentrato našumas 100-1000 dm^3/val., permeato sunaudojimas 19000-19900 dm^3/val., darbinė temperatūra 25-52 °C, keraminiai filtrai, kurių pralaidumas 1,1-1,6 mikronų, filtravimo plotas 25-52 m^2, koncentravimo kilpų kiekis 2-4, filtrų kiekis 10-16.

3. Tiršta grietinė 25 % riebumo, pagal 1 arba 2 punktą, b e s i s k i r i a n t i tuo, kad vandens

valymui taikomas reversinės osmozės metodas naudojant spiralę 6,9-8,9“, filtrų skaičius 10-16, filtravimo plotas 565-1500 m^2, 2-6 membraniniai vamzdžiai.

4. Tiršta grietinė 25 % riebumo, pagal 1, 2 arba 3 punktą, b e s i s k i r i a n t i tuo, kad jos maišant į vandens filtrato ir lieso pieno mišinį sudedami neriebaus pieno tirščiai ir stabilizatorius bevandeniams pieno riebalams ir sausosioms pieno medžiagoms sujungti esant 35-60 °C temperatūrai, pakaitinama iki 78-85 °C, toliau apdorojama ypač aukštoje temperatūroje 140-145 °C 2-4 sek., aseptiškai homogenizuojama prie 195-210 kp/cm^2 esant temperatūrai 68-75 °C, atšaldoma iki 58-62 °C, aseptiškai išpilstoma, atvėsinama iki 4-6 °C, brandinama 60-80 min. esant 4-6 °C temperatūrai.

5. Tiršta grietinė 25 % riebumo, b e s i s k i r i a n t i tuo, kad jos sudėtis yra tokia:

stabilizatorius tinkamas bevandeniams pieno riebalams ir sausosioms pieno medžiagoms sujungti	iki 0,45 %
bevandeniai pieno riebalai arbai augaliniai riebalai	iki 25,00 %
neriebios pieno dalelės:	
lieso pieno sausos medžiagos	iki 7,00 %
liesas pienas	10-45 %
vandens filtratas	65-90 %
pagal poreikį pridedama spalva ir skonis	

tirščių sudėtis:

bevandeniai pieno riebalai arbai augaliniai riebalai	23,5-25 %
neriebios pieno dalelės: l ieso pieno sausos medžiagos	5,5-6,7 %
stabilizatorius tinkamas bevandeniams pieno riebalams ir sausosioms pieno medžiagoms sujungti	0,35-0,45 %
viso tirščių	29,35-32,15 %.

---

(51) Int. Cl. (2015.01): **A23C 9/00**
(11) **6199**
(13) B
(21) 2014 035
(22) 2014 02 07
(41) 2015 04 27
(72) Vytautas FEDARAVIČIUS, LT
(73) TOO „Mars-2“, ul. Beysekbayeva 32, Astana 010005, KZ
(74) Leonas Antanas KUČINSKAS, 4, Dr. Leono A. Kučinsko patentinių paslaugų firma, Kaštonų g. 5-7, LT-01107 Vilnius, LT

(54) Rekombinuotas kondensuotas 31 % tirštumo pienas, apdorotas ypač aukštoje temperatūroje, ir jo gamybos būdas

(57) 1. Rekombinuotas kondensuotas 31% tirštumo pienas, apdorotas ypač aukštoje temperatūroje, gautas sumaišius liesą pieną su vandens filtratu, b e s i s k i r i a n t i s tuo, kad rekombinuoto pieno gamybai naudojamas ypatingu būdu išvalytas pienas ir ypatingu būdu išvalytas vanduo.

2. Rekombinuotas kondensuotas 31% tirštumo pienas, pagal 1 punktą b e s i s k i r i a n t i s tuo, kad liesas pienas siurbliu 1 paduodamas į šilumokaitį 2, kur pašildomas iki 45-48 °C, nukreipiamas į baktofugą 3, toliau siurbliu 4 paduodamas į mikrofiltracijos bloką 5, kuriame naudojami keraminiai filtrai ISOFLUX 6,9-8,9“, 1,1-1,6 mikronų pralaidumo prie temperatūros 48-53 °C, filtratas nukreipiamas į pasterizatorių 6, kur temperatūroje 56,5-58,5 °C išlaikomas tol, kol šarminės fosfatazės mėginys bus neigiamas, atšaldomas šilumokaityje 7 iki 4,0-6,0 °C temperatūros ir kaupiamas tarpinėse talpose, tolimesnei gamybai naudojami filtrai, kurių našumas 5000-20000 dm^3/val., koncentrato našumas 100-1000 dm^3/val., permeato sunaudojimas 19000-19900 dm^3/val., darbinė temperatūra 25-52 °C, keraminiai filtrai, kurių pralaidumas 1,1-1,6 mikronų, filtravimo plotas 25-52 m^2, koncentravimo kilpų kiekis 2-4, filtrų kiekis 10-16.

3. Rekombinuoto kondensuoto 31% tirštumo pieno gamybos būdas, pagal 1- 2 punktus, b e s i s k i r i a n t i s tuo, kad vandens valymui taikomas reversinės osmozės metodas naudojant spiralę 6,9-8,9“, filtrų skaičius 10-16, filtravimo plotas 565-1500 m^2, 2-6 membraniniai vamzdžiai.

4. Rekombinuotas kondensuotas 31% tirštumo pienas, pagal 1-3 punktus, b e s i s k i r i a n t i s tuo, kad vandenyje ištirpinami fosfatai esant 20-45 °C temperatūrai, naudojant inžektorių ar trigubą maišytuvą įdedamas stabilizatorius ir neriebaus pieno tirščiai esant 20-45 °C temperatūrai, ištirpinami riebalai ir įdedami į vandens filtrato ir lieso pieno mišinį prie 20-45 °C temperatūros, pasterizuojama 28-32 sek., esant 78-81 °C temperatūrai, homogenizuojama prie 72-75 kp/cm^2 esant 78-81 °C, atšaldoma iki 4-5 °C temperatūros, laikoma mažiausiai 6 val., apdorojamas ypač aukštoje temperatūroje 140-145 °C 2-4 sek., homogenizuojama prie 198-205 kp/cm^2 po to prie 45-50 kp/cm^2 esant 68-72 °C temperatūrai, atšaldoma iki 19-22 °C, aseptiškai išfasuojama ir brandinama 5-8 val.

5. Rekombinuotas kondensuotas 31% tirštumo pienas, b e s i s k i r i a n t i s tuo, kad jo sudėtis yra tokia:

stabilizatorius tinkamas bevandeniams pieno riebalams ir sausosioms pieno medžiagoms sujungti	iki 0,32 %
bevandeniai pieno riebalai	iki 8,0 %
neriebaus pieno tirščiai: baltymai, laktozė, mineralai	iki 18,6 %
saldytų pasukų milteliai	iki 4,0%
dinatrio fosfatas	iki 0,10 %
mononatrio fosfatas	iki 0,05%
liesas pienas	10-45 %
vandens filtratas	65-90 %

tirščių sudėtis

stabilizatorius tinkamas bevandeniams pieno riebalams ir sausosioms pieno medžiagoms sujungti	0,30-0,32 %
bevandeniai pieno riebalai	7,85-8,00 %
neriebaus pieno tirščiai: baltymai, laktozė, mineralai	18,2-18,6 %
saldytų pasukų milteliai	3,85-4,0 %
dinatrio fosfatas	0,09-0,10 %
mononatrio fosfatas	0,048-0,05 %
viso tirščių	30,338-31,07 %.

---

(51) Int. Cl. (2015.01): **A23C 9/00**
(11) **6200**
(13) B
(21) 2014 036
(22) 2014 02 07
(41) 2015 04 27
(72) Vytautas FEDARAVIČIUS, LT
(73) TOO „Mars-2“, ul. Beysekbayeva 32, Astana 010005, KZ
(74) Leonas Antanas KUČINSKAS, 4, Dr. Leono A. Kučinsko patentinių paslaugų firma, Kaštonų g. 5-7, LT-01107 Vilnius, LT
(54) Rekombinuotas kondensuotas 26,5 % tirštumo pienas, apdorotas ypač aukštoje temperatūroje, ir jo gamybos būdas
(57)

1. Rekombinuotas kondensuotas 26,5% tirštumo pienas, apdorotas ypač aukštoje temperatūroje, b e s i s k i r i a n t i s tuo, kad rekombinuoto pieno gamybai naudojamas ypatingu būdu išvalytas pienas ir ypatingu būdu išvalytas vanduo.

2. Rekombinuotas kondensuotas 26,5% tirštumo pienas, apdorotas ypač aukštoje temperatūroje, pagal 1 punktą b e s i s k i r i a n t i s tuo, kad liesas pienas siurbliu 1 paduodamas į šilumokaitį 2, kur pašildomas iki 45-48 ° C, nukreipiamas į baktofugą 3, toliau siurbliu 4 paduodamas į mikrofiltracijos bloką 5, kuriame naudojami keraminiai filtrai ISOFLUX 6,9-8,9“, 1,1-1,6 mikronų pralaidumo prie temperatūros 48-53 °C, filtratas nukreipiamas į pasterizatorių 6, kur temperatūroje 56,5-58,5 °C išlaikomas tol, kol šarminės fosfatozės mėginys bus neigiamas, atšaldomas šilumokaityje 7 iki 4,0-6,0° C temperatūros ir kaupiamas tarpinėse talpose, tolimesnei gamybai naudojami filtrai, kurių našumas 5000-20000 dm^3/val., koncentrato našumas 100-1000 dm^3/val., permeato sunaudojimas 19000-19900 dm^3/val., darbinė temperatūra 25°-52° C, keraminiai filtrai, kurių pralaidumas 1,1-1,6 mikronų, filtravimo plotas 25-52 m^2, koncentravimo kilpų kiekis 2-4, filtrų kiekis 10-16.

3. Rekombinuotas kondensuotas 26,5% tirštumo pienas, apdorotas ypač aukštoje temperatūroje, pagal 1-2 punktus, b e s i s k i r i a n t i s tuo, kad vandens valymui taikomas reversinės osmozės metodas naudojant spiralę 6,9-8,9“, filtrų skaičius 10-16, filtravimo plotas 565-1500 m^2, 2-6 membraniniai vamzdžiai.

4. Rekombinuotas kondensuotas 26,5% tirštumo pienas, apdorotas ypač aukštoje temperatūroje, pagal 1-3, b e s i s k i r i a n t i s tuo, kad vandenyje ištirpinami fosfatai esant 20-45 °C temperatūrai, naudojant inžektorių ar trigubą maišytuvą įdedamas stabilizatorius ir neriebaus pieno tirščiai esant 20-45 °C temperatūrai, ištirpinami riebalai ir įdedami į vandens filtrato ir lieso pieno mišinį prie 20-45 °C temperatūros, pasterizuojama 28-32 sek., esant 78-81 °C temperatūrai, homogenizuojama prie 72-75 kp/cm^2 ir 78-81 °C temperatūros, atšaldoma iki 4°-5° C temperatūros, laikoma 5-6 val., apdorojama prie ypač aukštos temperatūros 140-145 °C 2-4 sek., homogenizuojama prie 198-205 kp/cm^2 po to prie 45-50 kp/cm^2 esant temperatūrai 68-72 °C, atšaldoma iki 19-22 °C, aseptiškai išfasuojama ir brandinama iki 2-4 val.

5. Rekombinuotas kondensuotas 26,5% tirštumo pienas, apdorotas ypač aukštoje temperatūroje, b e s i s k i r i a n t i s tuo, kad jo sudėtis yra tokia:

stabilizatorius tinkamas bevandeniams pieno riebalams ir sausosioms pieno medžiagoms sujungti	iki 0,32 %
bevandeniai pieno riebalai	iki 8,0 %
neriebaus pieno tirščiai: baltymai, laktozė, mineralai	iki 14,6 %
saldytų pasukų milteliai	iki 4,0%
dinatrio fosfatas	iki 0,10 %
mononatrio fosfatas	iki 0,05%
liesas pienas	10-45 %
vandens filtratas	65-90 %

tirščių sudėtis

bevandeniai pieno riebalai	8,25-8,35 %
Neriebaus pieno tirščiai: baltymai, laktozė, mineralai	17,45-17,55%

Stabilizatorius tinkamas bevandeniams pieno riebalams ir sausosioms pieno medžiagoms sujungti	0,30-0,32%
Viso sausųjų medžiagų	26,0-26,30%

---

(51) Int. Cl. (2015.01): **A23C 9/00**
(11) **6201**
(13) B
(21) 2014 037
(22) 2014 02 07
(41) 2015 04 27
(72) Vytautas FEDARAVIČIUS, LT
(73) TOO „Mars-2“, ul. Beysekbayeva 32, Astana 010005, KZ
(74) Leonas Antanas KUČINSKAS, 4, Dr. Leono A. Kučinsko patentinių paslaugų firma, Kaštonų g. 5-7, LT-01107 Vilnius, LT
(54) Rekombinuotas saldintas kondensuotas pienas ir jo gamybos būdas
(57) 1. Rekombinuotas saldintas kondensuotas pienas, gautas sumaišius liesą pieną su vandens filtratu, b e s i s k i r i a n t i s tuo, kad rekombinuoto pieno gamybai naudojamas ypatingu būdu išvalytas pienas ir ypatingu būdu išvalytas vanduo.

2. Rekombinuotas saldintas kondensuotas pienas, pagal 1 punktą, b e s i s k i r i a n t i s tuo, kad liesas pienas siurbliu 1 paduodamas į šilumokaitį 2, kur pašildomas iki 45-48 °C, nukreipiamas į baktofugą 3, toliau siurbliu 4 paduodamas į mikrofiltracijos bloką 5, kuriame naudojami keraminiai filtrai ISOFLUX 6,9-8,9“, 1,1-1,6 mikronų pralaidumo prie temperatūros 48-53 °C, filtratas nukreipiamas į pasterizatorių 6, kur temperatūroje 56,5-58,5 °C išlaikomas tol, kol šarminės fosfatozės mėginys bus neigiamas, atšaldomas šilumokaityje 7 iki 4,0-6,0 °C temperatūros ir kaupiamas tarpinėse talpose, tolimesnei gamybai naudojami filtrai, kurių našumas 5000-20000 dm^3/val., koncentrato našumas 100-1000 dm^3/val., permeato sunaudojimas 19000-19900 dm^3/val., darbinė temperatūra 25-52 °C, keraminiai filtrai, kurių pralaidumas 1,1-1,6 mikronų, filtravimo plotas 25-52 m^2, koncentravimo kilpų kiekis 2-4, filtrų kiekis 10-16.

3. Rekombinuotas saldintas kondensuotas pienas, pagal 1-2 punktus b e s i s k i r i a n t i s tuo, kad vandens valymui taikomas reversinės osmozės metodas naudojant spiralę 6,9-8,9“, filtrų skaičius 10-16, filtravimo plotas 565-1500 m^2, 2-6 membraniniai vamzdžiai.

4. Rekombinuotas saldintas kondensuotas pienas, pagal 1-3 punktus, b e s i s k i r i a n t i s tuo, kad maišant į vandens filtrato ir lieso pieno mišinį sudedami neriebaus pieno tirščiai ir maišoma 18-22 min., ištirpinami pieno riebalai esant 56-67 °C temperatūrai, į vandens filtrato ir lieso pieno, neriebaus pieno tirščių mišinį sudedamas stabilizatorius ir kiti sausi ingredientai, deaeruojama, pašildoma iki 58-62 °C, homogenizuojama prie 38-42 kp/cm^2 esant 58-75 °C temperatūrai, pasterizuojama 0,5-2,0 min. esant 87-92 °C temperatūrai, staigiai atvėsinama iki 27-32 °C temperatūrai, pašalinama vandens perteklius iki 4-6 %, sėjama su laktoze 0,01-0,03 %, kristalizuojama 1-2 val., išpilstoma, brandinama 14-16 val.

5. Rekombinuotas saldintas kondensuotas pienas, b e s i s k i r i a n t i s tuo, kad jo sudėtis yra tokia:

stabilizatorius tinkamas bevandeniams pieno riebalams ir sausosioms pieno medžiagoms sujungti	iki 0,32 %
bevandeniai pieno riebalai	iki 20,0 %
neriebaus pieno tirščiai:	
baltymai, laktozė, mineralai	iki 8,6 %
cukrus	iki 45,5%
dinatrio fosfatas	iki 0,15 %
liesas pienas	10-45 %
vandens filtratas	65-90 %

tirščių sudėtis	
bevandeniai pieno riebalai	8,09-8,10 %
neriebaus pieno tirščiai:	
baltymai, laktozė, mineralai	18,85-19,00 %
stabilizatorius tinkamas bevandeniams pieno riebalams ir sausosioms pieno medžiagoms sujungti	0,31-0,32 %
cukrus	45,45-45,50 %
viso sausųjų medžiagų	72,70-73,40 %.

---

(51) Int. Cl. (2015.01): **A23C 13/00**
A23C 9/00
(11) **6195**
(13) B
(21) 2014 031
(22) 2014 02 07
(41) 2015 04 27
(72) Vytautas FEDARAVIČIUS, LT
(73) TOO „Mars-2“, ul. Beysekbayeva 32, Astana 010005, KZ
(74) Leonas Antanas KUČINSKAS, 4, Dr. Leono A. Kučinsko patentinių paslaugų firma, Kaštonų g. 5-7, LT-01107 Vilnius, LT
(54) Rekombinuota grietinėlė apdorota labai aukštoje temperatūroje 38 % riebumo ir jos gamybos būdas
(57) 1. Rekombinuota grietinėlė 38 % riebumo, gauta iš rekombinuoto pieno, b e s i s k i r i a n t i tuo, kad gauta sumaišius liesą pieną su vandens filtratu, b e s i s k i r i a n t i tuo, kad rekombinuoto pieno gamybai naudojamas ypatingu būdu išvalytas pienas ir ypatingu būdu išvalytas vanduo.

2. Rekombinuota grietinėlė 38 % riebumo pagal 1 punktą, b e s i s k i r i a n t i tuo, kad gaminio pagrindą sudaro bevandeniai pieno riebalai ir neriebaus pieno tirščiai, baltymai, laktozė, mineralai, o gamyba prasideda nuo to, kad liesas pienas siurbliu 1 paduodamas į šilumokaitį 2, kur pašildomas iki 45-48 °C, nukreipiamas į baktofugą 3, toliau siurbliu 4 paduodamas į mikrofiltracijos bloką 5, kuriame naudojami keraminiai filtrai ISOFLUX 6,9-8,9“, 1,1-1,6 mikronų pralaidumo prie temperatūros 48-53 °C, filtratas nukreipiamas į pasterizatorių 6, kur temperatūroje 56,5-58,5 °C išlaikomas tol, kol šarminės fosfatazės mėginys bus neigiamas, atšaldomas šilumokaityje 7 iki 4,0-6,0 °C temperatūros ir kaupiamas tarpinėse talpose, tolimesnei gamybai naudojami filtrai, kurių našumas 5000-20000 dm^3/val., koncentrato našumas 100-1000 dm^3/val., permeato sunaudojimas 19000-19900 dm^3/val., darbinė temperatūra 25-52 °C, keraminiai filtrai, kurių pralaidumas 1,1-1,6 mikronų, filtravimo plotas 25-52 m^2, koncentravimo kilpų kiekis 2-4, filtrų kiekis 10-16.

3. Rekombinuota grietinėlė 38 % riebumo, pagal 1 arba 2 punktą, b e s i s k i r i a n t i tuo, kad vandens valymui taikomas reversinės osmozės metodas naudojant spiralę 6,9-8,9“, filtrų skaičius 10-16, filtravimo plotas 565-1500 m^2, 2-6 membraniniai vamzdžiai.

4. Rekombinuota grietinėlė 38 % riebumo, pagal 1, 2 arba 3 punktą, b e s i s k i r i a n t i tuo, kad stabilizatorius bevandeniams pieno riebalams ir sausosioms pieno medžiagoms sujungti ir riebalai ištirpinami prie 58-62 °C temperatūros, sausas stabilizatorius sumaišomas su laktoze ir natrio kazeinatu ir šis mišinys maišant patalpinamas į lieso pieno ir vandens fazę, po to į vandens fazę įdedamas sorbitolis ir pakaitinamas iki 67-75 °C, riebalų fazė sumaišoma arba cirkuliacijos būdu per siurblį su vandens faze apdorojama labai aukštoje temperatūroje 139-150 °C 3-5 sek., aseptiškai homogenizuojama 140-150/45-55 kp/cm^2 esant 68-74 °C temperatūrai, po to atšaldoma iki 9-12 °C, aseptiškai išpilstoma ir brandinama iki 12-14 val. 8-11 °C temperatūroje, atšaldoma iki 4-6 °C.

5. Rekombinuota grietinėlė 38 % riebumo, b e s i s k i r i a n t i tuo, kad jos sudėtis yra tokia:

riebumo fazė:

stabilizatorius tinkamas bevandeniams pieno riebalams ir sausosioms pieno medžiagoms sujungti	iki 1,40 %
bevandeniai pieno riebalai	iki 38,0 %

vandens fazė:

stabilizatorius tinkamas bevandeniams pieno riebalams ir sausosioms pieno medžiagoms sujungti	0,45-0,50 %
natrio kazeinatas	0,75-0,80 %
sorbitolis	0,95-1,00 %
laktozės milteliai	3,75-3,80 %
vandens filtratas	65-90 %
liesas pienas	10,00-45,00 %.
Pagal poreikį pridedama spalva ir skonis	

Tirščių sudėtis

Bevandeniai pieno riebalai	37,95-38,00 %
Neriebios pieno dalelės: baltymai, laktozė, mineralai	5,25-5,30%
Stabilizatorius tinkamas bevandeniams pieno riebalams ir sausosioms pieno medžiagoms sujungti	1,85-1,90%
Viso tirščių	45,05-45,2%

(51) Int. Cl. (2015.01): **A23C 13/00**
A23C 9/00
(11) **6196**
(13) B
(21) 2014 032
(22) 2014 02 07
(41) 2015 04 27
(72) Vytautas FEDARAVIČIUS, LT
(73) TOO „Mars-2“, ul. Beysekbayeva 32, Astana 010005, KZ
(74) Leonas Antanas KUČINSKAS, 4, Dr. Leono A. Kučinsko patentinių paslaugų firma, Kaštonų g. 5-7, LT-01107 Vilnius, LT
(54) Rekombinuota grietinėlė apdorota labai aukštoje temperatūroje 30 % riebumo ir jos gamybos būdas

(57) 1. Rekombinuota grietinėlė 30 % riebumo, gauta sumaišius liesą pieną su vandens filtratu, b e s i s k i r i a n t i tuo, kad rekombinuoto pieno gamybai naudojamas ypatingu būdu išvalytas pienas ir ypatingu būdu išvalytas vanduo.

2. Rekombinuota grietinėlė 30 % riebumo, pagal 1 punktą, b e s i s k i r i a n t i tuo, kad gaminio pagrindą sudaro bevandeniai pieno riebalai ir neriebaus pieno tirščiai, baltymai, laktozė, mineralai, o gamyba prasideda nuo to, kai liesas pienas siurbliu 1 paduodamas į šilumokaitį 2, kur pašildomas iki 45-48 °C, nukreipiamas į baktofugą 3, toliau siurbliu 4 paduodamas į mikrofiltracijos bloką 5, kuriame naudojami keraminiai filtrai ISOFLUX 6,9-8,9“, 1,1-1,6 mikronų pralaidumo prie temperatūros 48-53 °C, filtratas nukreipiamas į pasterizatorių 6, kur temperatūroje 56,5-58,5 °C išlaikomas tol, kol šarminės fosfatazės mėginys bus neigiamas, atšaldomas šilumokaityje 7 iki 4,0-6,0 °C temperatūros ir kaupiamas tarpinėse talpose, tolimesnei gamybai naudojami filtrai, kurių našumas 5000-20000 dm^3/val., koncentrato našumas 100-1000 dm^3/val., permeato sunaudojimas 19000-19900 dm^3/

val., darbinė temperatūra 25-52 °C, keraminiai filtrai, kurių pralaidumas 1,1-1,6 mikronų, filtravimo plotas 25-52 m^2, koncentravimo kilpų kiekis 2-4, filtrų kiekis 10-16.

3. Rekombinuota grietinėlė 30 % riebumo, pagal 1 arba 2 punktą, b e s i s k i r i a n t i tuo, kad vandens valymui taikomas reversinės osmozės metodas naudojant spiralę 6,9-8,9“, filtrų skaičius 10-16, filtravimo plotas 565-1500 m^2, 2-6 membraniniai vamzdžiai.

4. Rekombinuota grietinėlė 30 % riebumo, pagal 1, 2 arba 3 punktą, b e s i s k i r i a n t i tuo, kad ištirpinami stabilizatorius bevandeniams pieno riebalams ir sausosioms pieno medžiagoms sujungti ir riebalai prie 58-62 °C temperatūros, sausas stabilizatorius sumaišomas su laktoze ir natrio kazeinatu ir šis mišinys maišant patalpinamas į lieso pieno ir vandens fazę, į vandens fazę įdedamas sorbitolis ir pakaitinamas iki 67-75 °C, riebalų fazė sumaišoma arba cirkuliacijos būdu per siurblį su vandens faze apdorojama labai aukštoje temperatūroje 139-150 °C 3-5 sek., aseptiškai homogenizuojama 140-150/45-55 kp/cm^2 esant 68-74 °C, atšaldoma iki 9-12 °C, aseptiškai išpilstoma, atšaldoma iki 4-6 °C ir brandinama iki 7-9 val.

5. Rekombinuota grietinėlė 30 % riebumo, b e s i s k i r i a n t i tuo, kad jos sudėtis yra tokia:

riebumo fazė:

stabilizatorius tinkamas bevandeniams pieno riebalams ir sausosioms pieno medžiagoms sujungti iki 1,00 %

bevandeniai pieno riebalai iki 29,0 %

vandens fazė:

stabilizatorius bevandeniams pieno riebalams ir sausosioms pieno medžiagoms sujungti	0,55-0,60 %
natrio kazeinatas	0,95-1,00 %
sorbitolis	0,95-1,00 %
laktozės milteliai	3,70-3,80 %
vandens filtratas	65-90 %
liesas pienas	10,00-45,00 %
pagal poreikį pridedama spalva ir skonis	

tirščių sudėtis

bevandeniai pieno riebalai	29,85-30,00 %
neriebios pieno dalelės:	
baltymai, laktozė, mineralai	4,75-4,80 %
stabilizatorius tinkamas bevandeniams pieno riebalams ir sausosioms pieno medžiagoms sujungti	1,55-1,60 %
viso tirščių	36,15-36,4 %.

(51) Int. Cl. (2015.01): **A23C 13/00**
A23C 9/00
(11) **6198**
(13) B
(21) 2014 034
(22) 2014 02 07
(41) 2015 04 27
(72) Vytautas FEDARAVIČIUS, LT
(73) TOO „Mars-2“, ul. Beysekbayeva 32, Astana 010005, KZ
(74) Leonas Antanas KUČINSKAS, 4, Dr. Leono A. Kučinsko patentinių paslaugų firma, Kaštonų g. 5-7, LT-01107 Vilnius, LT

(54) Rekombinuota grietinėlė apdorota labai aukštoje temperatūroje 25 % riebumo ir jos gamybos būdas

(57) 1. Rekombinuota grietinėlė 25 % riebumo, gauta iš rekombinuoto pieno sumaišius jį su vandeniu, b e s i s k i r i a n t i tuo, kad pieno gamybai naudojamas ypatingu būdu išvalytas pienas ir ypatingu būdu išvalytas vanduo.

2. Rekombinuota grietinėlė 25 % riebumo, pagal 1 punktą, b e s i s k i r i a n t i tuo, kad gaminio pagrindą sudaro bevandeniai pieno riebalai ir neriebaus pieno tirščiai, baltymai, laktozė, mineralai, o gamyba prasideda nuo to, kai liesas pienas siurbliu 1 paduodamas į šilumokaitį 2, kur pašildomas iki 45-48 °C, nukreipiamas į baktofugą 3, toliau siurbliu 4 paduodamas į mikrofiltracijos bloką 5, kuriame naudojami keraminiai filtrai ISOFLUX 6,9-8,9“, 1,1-1,6 mikronų pralaidumo prie temperatūros 48-53 °C, filtratas nukreipiamas į pasterizatorių 6, kur temperatūroje 56,5-58,5 °C išlaikomas tol, kol šarminės fosfatazės mėginys bus neigiamas, atšaldomas šilumokaityje 7 iki 4,0-6,0 °C temperatūros ir kaupiamas tarpinėse talpose, tolimesnei gamybai naudojami filtrai, kurių našumas 5000-20000 dm^3/val., koncentrato našumas 100-1000 dm^3/val., permeato sunaudojimas 19000-19900 dm^3/val., darbinė temperatūra 25-52 °C, keraminiai filtrai, kurių pralaidumas 1,1-1,6 mikronų, filtravimo plotas 25-52 m^2, koncentravimo kilpų kiekis 2-4, filtrų kiekis 10-16.

3. Rekombinuota grietinėlė 25 % riebumo, pagal 1 arba 2 punktą, b e s i s k i r i a n t i tuo, kad vandens valymui taikomas reversinės osmozės metodas naudojant spiralę 6,9-8,9“, filtrų skaičius 10-16, filtravimo plotas 565-1500 m^2, 2-6 membraniniai vamzdžiai.

4. Rekombinuota grietinėlė 25 % riebumo, pagal 1, 2 arba 3 punktą, b e s i s k i r i a n t i tuo, kad maišant į vandens filtrato ir lieso pieno mišinį esant 35-60 °C temperatūrai sudedami riebaus pieno tirščiai ir stabilizatorius bevandeniams pieno riebalams ir sausosioms pieno medžiagoms sujungti, toliau viskas ištirpinama prie 58-62 °C temperatūros, sausas stabilizatorius sumaišomas su laktoze ir natrio kazeinatu ir šis mišinys maišant patalpinamas į lieso pieno ir vandens fazę prieš tai į vandens fazę

įdedamas sorbitolis ir pakaitinamas iki 67-75 °C, riebalų fazė sumaišoma arba cirkuliacijos būdu per siurblį su vandens faze, apdorojama labai aukštoje temperatūroje 139-150 °C 3-5 sek., aseptiškai homogenizuojama 140-150/45-55 kp/cm^2 esant 68-74 °C, ir atšaldoma iki 9-12 °C, aseptiškai išpilstoma, atšaldoma iki 4-6 °C ir brandinama iki 5-6 val.

5. Rekombinuota grietinėlė 25 % riebumo, b e s i s k i r i a n t i tuo, kad jos sudėtis yra tokia:

riebumo fazė:

stabilizatorius tinkamas bevandeniams pieno riebalams ir sausosioms pieno medžiagoms sujungti iki 1,00 %

bevandeniai pieno riebalai iki 25,0 %

vandens fazė:

stabilizatorius tinkamas bevandeniams pieno riebalams ir sausosioms pieno medžiagoms sujungti	0,55-0,60 %
natrio kazeinatas	0,75-0,80 %
sorbitolis	0,95-1,00 %
laktozės milteliai	3,75-3,80 %
vandens filtratas	65-90 %
liesas pienas	10,00-45,00 %
pagal poreikį pridedama spalva ir skonis	

tirščių sudėtis

bevandeniai pieno riebalai	24,95-25,00 %
neriebios pieno dalelės:	
baltymai, laktozė, mineralai	4,55-4,60 %
stabilizatorius tinkamas bevandeniams pieno riebalams ir sausosioms pieno medžiagoms sujungti	1,55-1,60 %
viso tirščių	31,05-31,2 %.

---

(51) Int. Cl. (2015.01): **A23C 19/00**
A23C 9/00
(11) **6181**
(13) B
(21) 2014 017
(22) 2014 02 07
(41) 2015 04 27
(72) Vytautas FEDARAVIČIUS, LT
(73) TOO „Mars-2“, ul. Beysekbayeva 32, Astana 010005, KZ
(74) Leonas Antanas KUČINSKAS, 4, Dr. Leono A. Kučinsko patentinių paslaugų firma, Kaštonų g. 5-7, LT-01107 Vilnius, LT
(54) Tepamas 14 % riebumo sūris iš rekombinuoto pieno ir jo gamybos būdas

(57) 1. Tepamas 14 % riebumo sūris iš rekombinuoto pieno, b e s i s k i r i a n t i s tuo, kad tepamo sūrio gamybai naudojamas ypatingu būdu išvalytas pienas ir ypatingu būdu išvalytas vanduo.

2. Tepamas 14 % riebumo sūris iš rekombinuoto pieno, pagal 1 punktą, b e s i s k i r i a n t i s tuo, kad liesas pienas siurbliu 1 paduodamas į šilumokaitį 2, kur pašildomas iki 45-48 °C, nukreipiamas į baktofugą 3, toliau siurbliu 4 paduodamas į mikrofiltracijos bloką 5, kuriame naudojami keraminiai filtrai ISOFLUX 6,9-8,9“, 1,1-1,6 mikronų pralaidumo prie temperatūros 48-53 °C, filtratas nukreipiamas į pasterizatorių 6, kur temperatūroje 56,5-58,5 °C išlaikomas tol, kol šarminės fosfatazės mėginys bus neigiamas, atšaldomas šilumokaityje 7 iki 4,0-6,0 °C temperatūros ir kaupiamas tarpinėse talpose, tolimesnei gamybai naudojami filtrai, kurių našumas 5000-20000 dm^3/val., koncentrato našumas 100-1000 dm^3/val., permeato sunaudojimas 19000-19900 dm^3/val., darbinė temperatūra 25-52 °C, keraminiai filtrai, kurių pralaidumas 1,1-1,6 mikronų, filtravimo plotas 25-52 m^2, koncentravimo kilpų kiekis 2-4, filtrų kiekis 10-16.

3. Tepamas 14 % riebumo sūris iš rekombinuoto pieno, pagal 1 arba 2 punktą, b e s i s k i r i a n t i s tuo, kad vandens valymui taikomas reversinės osmozės metodas naudojant spiralę 6,9-8,9“, filtrų skaičius 10-16, filtravimo plotas 565-1500 m^2, 2-6 membraniniai vamzdžiai.

4. Tepamas 14 % riebumo sūris iš rekombinuoto pieno, pagal 1, 2 arba 3 punktą, b e s i s k i r i a n t i s tuo, kad į didelio greičio mikserį įdedama stabilizatorius bevandeniams pieno riebalams ir sausosioms pieno medžiagoms sujungti, ir kiti ingredientai, maišoma prie 1500 aps./min.-2000 aps./min., citrinos rūgšties pagalba pH sureguliuojamas iki 4-5,5, toliau šildoma iki 75-85 °C, homogenizuojama naudojantis didelio greičio mikseriu prie 2500-3500 aps./min. arba homogenizuojama prie 90-100 kp/cm^2, po to pridedami prieskoniai ir mišinys karštai išpilstomas, atšaldoma iki 4-5 °C ir brandinamas iki 2-3 val.

5. Tepamas 14 % riebumo sūris iš rekombinuoto pieno, b e s i s k i r i a n t i s tuo, kad jo sudėtis yra tokia:

Stabilizatorius bevandeniams pieno riebalams ir sausosioms pieno medžiagoms sujungti	1,20 %
Bevandeniai pieno riebalai	13,80%
Neriebaus pieno tirščiai:	
baltymai, laktozė, mineralai	20,00 %
Natrio kazeinatas	2,00 %
Druska	1,00 %
Liesas pienas	10,00-45,00 %
Vandens filtratas	40-90 %

Tirščių sudėtis:	
Riebalai	13,85-14,00 %
Baltymai	8,55-8,60 %
Neriebaus pieno tirščiai: baltymai, laktozė, mineralai	23,15-23,20%
Riebalai sausam pavidale	3,65-3,70%
Stabilizatorius bevandeniams pieno riebalams ir sausosioms pieno medžiagoms sujungti	1,15-1,20%
Viso tirščių	50,35-50,70%.

---

(51) Int. Cl. (2015.01): **A23C 19/00**
A23C 9/00

(11) **6182**

(13) B

(21) 2014 018

(22) 2014 02 07

(41) 2015 04 27

(72) Vytautas FEDARAVIČIUS, LT

(73) TOO „Mars-2“, ul. Beysekbayeva 32, Astana 010005, KZ

(74) Leonas Antanas KUČINSKAS, 4, Dr. Leono A. Kučinsko patentinių paslaugų firma, Kaštonų g. 5-7, LT-01107 Vilnius, LT

(54) Tepamas 24 % riebumo sūris iš rekombinuoto pieno ir jo gamybos būdas

(57) 1. Tepamas 24 % riebumo sūris iš rekombinuoto pieno, b e s i s k i r i a n t i s tuo, kad tepamo sūrio gamybai naudojamas ypatingu būdu išvalytas pienas ir ypatingu būdu išvalytas vanduo.

2. Tepamas 24 % riebumo sūris iš rekombinuoto pieno pagal 1 punktą, b e s i s k i r i a n t i s tuo, kad liesas pienas siurbliu 1 paduodamas į šilumokaitį 2, kur pašildomas iki 45°-48° C, nukreipiamas į baktofugą 3, toliau siurbliu 4 paduodamas į mikrofiltracijos bloką 5, kuriame naudojami keraminiai filtrai ISOFLUX 6,9-8,9“, 1,1-1,6 mikronų pralaidumo prie temperatūros 48°-53° C, filtratas nukreipiamas į pasterizatorių 6, kur temperatūroje 56,5-58,5 °C išlaikomas tol, kol šarminės fosfatozės mėginys bus neigiamas, atšaldomas šilumokaityje 7 iki 4,0-6,0 °C temperatūros ir kaupiamas tarpinėse talpose, tolimesnei gamybai naudojami filtrai, kurių našumas 5000-20000 dm^3/val., koncentrato našumas 100-1000 dm^3/val., permeato sunaudojimas 19000-19900 dm^3/val., darbinė temperatūra 25-52 °C, keraminiai filtrai, kurių pralaidumas 1,1-1,6 mikronų, filtravimo plotas 25-52 m^2, koncentravimo kilpų kiekis 2-4, filtrų kiekis 10-16.

3. Tepamas 24 % riebumo sūris iš rekombinuoto pieno pagal 1 arba 2 punktą, b e s i s k i r i a n t i s tuo, kad vandens valymui taikomas reversinės osmozės metodas naudojant spiralę 6,9-8,9“, filtrų skaičius 10-16, filtravimo plotas 565-1500 m^2, 2-6 membraniniai vamzdžiai.

4. Tepamas 24 % riebumo sūris iš rekombinuoto pieno pagal 1, 2 arba 3 punktą, b e s i s k i r i a n t i s tuo, kad į didelio greičio mikserį įdedama stabilizatorius bevandeniams pieno riebalamas ir sausosioms pieno medžiagoms sujungti, ir kiti ingridientai, maišoma prie 1500 rpm; po to citrinos rūgšties pagalba pH sureguliuojamas iki 4-5,5, šildoma iki 75-85 °C, homogenizuojama naudojantis didelio greičio mikseriu prie 2500-3500 rmp arba homogenizuojama prie 90-100 kp/cm^2, toliau pridedami prieskoniai, produktas karštas išpilstomas, atšaldoma iki 4-5 °C ir brandinama iki 4-6 val.

5. Tepamas 24 % riebumo sūris iš rekombinuoto pieno, b e s i s k i r i a n t i s tuo, kad jo sudėtis yra tokia:

stabilizatorius tinkamas bevandeniams pieno riebalams ir sausosioms pieno medžiagoms sujungti	1,20 %
bevandeniai pieno riebalai	23,80%
neriebaus pieno tirščiai: baltymai, laktozė, mineralai	20,00 %
natrio kazeinatas	2,00 %
druska	1,00 %
liesas pienas	10,00-45,00 %
vandens filtratas	40-90%
tirščių sudėtis:	
riebalai	23,95-24,00 %
baltymai	7,65-7,7 %
neriebaus pieno tirščiai: baltymai, laktozė, mineralai	21,95-22,00%
riebalai sausam pavidale	5,10-5,20%
stabilizatorius tinkamas bevandeniams pieno riebalams ir sausosioms pieno medžiagoms sujungti	1,10-1,20%
viso tirščių	59,75-60,1%.

---

(51) Int. Cl. (2015.01): **A23K 1/00**

(11) **6203**

(13) B

(21) 2013 132

(22) 2013 12 03

(41) 2015 06 25

(72) Romualdas GRIKŠTAS, LT

(73) UAB „NAUJASIS NEVĖŽIS“, Jiesios g. 2, LT-53288 Ilgakiemis, Kauno r., LT

(74) dr. Nijolė Viktorija MICKEVIČIENĖ, 11, Panerių g. 79a, LT-48425 Kaunas, LT

(54) Gyvūnų pašarų priedas su alaus darymo atliekomis ir jo gamybos būdas

(57) 1. Gyvūnų pašarų priedas iš augalinės kilmės komponentų (grūdinių, ankštinių, aliejinių kultūrų produktų – miltų, rupinių, išspaudų, kruopų,

sėlenų, žolės miltų, smulkintų šiaudų) su biologiniais ir/ar mineraliniais priedais arba be jų, b e s i s k i r i a n t i s tuo, kad jame, skaičiuojant pagal sausąsias medžiagas, yra nuo 5 iki 50 % alaus filtravimo atliekų.

2. Gyvūnų pašarų priedas pagal 1 punktą, b e s i s k i r i a n t i s tuo, kad jame**,** skaičiuojant pagal sausąsias medžiagas, yra nuo 5 iki 50 % alaus filtravimui naudoto diatomito ar diatomitinės žemės, ar kizelguro, ar perlito ar jų mišinio su ant jų nusėdusiomis alaus baltyminėmis medžiagomis ir mielėmis, kurių kiekis filtravimo atliekose yra nuo 1 iki 10 %.

3. Gyvūnų pašarų priedas pagal 1 punktą, b e s i s k i r i a n t i s tuo, kad jame, skaičiuojant pagal sausąsias medžiagas, yra nuo 4 iki 42 % žaliųjų pelenų iš alaus filtravimui naudoto diatomito ar diatomitinės žemės, ar kizelguro, ar perlito ar jų mišinio.

4. Gyvūnų pašarų priedas pagal 1 punktą, b e s i s k i r i a n t i s tuo, kad jame iš augalinių kultūrų miltų, ar rupinių, ar išspaudų, ar kruopų, ar sėlenų, ar žolės miltų, ar smulkintų šiaudų ir alaus filtravimo atliekų mišinio pagamintos 3 - 15 mm diametro granulės sudaro nuo 80 iki 90 % tūrio, o mažesnės kaip 3 mm diametro granulės sudaro likusį tūrį iki 100 %.

5. Gyvūnų pašarų priedas pagal 1 punktą, b e s i s k i r i a n t i s tuo, jame iš augalinių kultūrų miltų, ar rupinių, ar išspaudų, ar kruopų, ar sėlenų, ar žolės miltų, ar smulkintų šiaudų ir alaus filtravimo atliekų mišinio pagamintos 2 - 5 mm diametro ekstruduotos granulės sudaro nuo 80 iki 90 % tūrio, o mažesnės kaip 2 mm diametro granulės sudaro likusį tūrį iki 100 %.

6. Gyvūnų pašarų priedas pagal 1 punktą, b e s i s k i r i a n t i s tuo, kad jame iš sėlenų ir alaus filtravimo atliekų mišinio pagamintos 2 - 5 mm diametro ekstruduotos granulės sudaro nuo 80 iki 90 % tūrio, o mažesnės kaip 2 mm diametro granulės sudaro likusį tūrį iki 100 %.

7. Gyvūnų pašarų priedas pagal 1 punktą, b e s i s k i r i a n t i s tuo, kad jame iš kvietinių sėlenų, ir/ar saladino, alaus mielių, salyklo daigelių ir alaus filtravimo atliekų mišinio pagamintos 2 - 5 mm diametro ekstruduotos granulės sudaro nuo 80 iki 90 % tūrio, o mažesnės kaip 2 mm diametro dalelės sudaro likusį tūrį iki 100 %.

8. Gyvūnų pašarų priedo gamybos būdas, kuriame augalinės kilmės komponentus (miltus, rupinius, išspaudas, kruopas, sėlenas, žolės miltus, smulkintus šiaudus), biologinius ir/ar mineralinius priedus arba be jų, dozuoja, maišo, b e s i s k i r i a n t i s tuo, kad maišant įdeda nuo 5 iki 50 %, skaičiuojant pagal sausąsias medžiagas, 20 – 85 % drėgnio, alaus filtravimo atliekų.

9. Gyvūnų pašarų priedo pagal 8 punktą gamybos būdas, b e s i s k i r i a n t i s tuo, kad sudaro 20 - 40 % drėgnio mišinį iš ar miltų, ar rupinių, ar išspaudų, ar kruopų, ar sėlenų, ar žolės miltų, ar smulkintų šiaudų ir alaus filtravimo atliekų, kurį ekstruduoja, smulkina iki 2 - 10 mm dydžio granulių, džiovina iki mažesnio kaip 14 % drėgnio, vėsina, pakuoja.

10. Gyvūnų pašarų priedo pagal 8 punktą gamybos būdas, b e s i s k i r i a n t i s tuo, kad ar miltus, ar rupinius, ar išspaudas, ar kruopas, ar sėlenas, ar žolės miltus, ar smulkintus šiaudus, ar jų mišinį maišo su 20 – 85 % drėgnio alaus filtravimo atliekomis, 24 - 28 % drėgnio mišinį ekstruduoja per ne mažiau kaip vieną filjerą, gautą produktą smulkina, maišant džiovina iki mažesnio kaip 14 % drėgnio, vėsina, pakuoja.

11. Gyvūnų pašarų priedo pagal 8 punktą gamybos būdas, b e s i s k i r i a n t i s tuo, kad ar miltus, ar rupinius, ar išspaudas, ar kruopas, ar sėlenas, ar žolės miltus, ar smulkintus šiaudus ar jų mišinį maišo su 20 – 85 % drėgnio alaus filtravimo atliekomis, 14 - 20 % drėgnio mišinį granuliuoja, sudaro 3 - 15 mm diametro ir apie dviejų diametrų ilgio granules, kurias džiovina iki mažesnio kaip 14 % drėgnio, pakuoja arba jomis papildo gyvūnų šėrimo racioną be džiovinimo ir pakavimo.

12. Gyvūnų pašarų priedo pagal 8 punktą gamybos būdas, b e s i s k i r i a n t i s tuo, kad augalinės kilmės komponentus (miltus, rupinius, išspaudas, kruopas, sėlenas, žolės miltus, smulkintus šiaudus), maišo su drėgnomis alaus filtravimo atliekomis, praturtintomis biologiniais ir/ar mineraliniais priedais (baltymais, aminorūgštimis, vitaminais, fermentais, makro ar mikroelementais ir kt.), mišinį ekstruduoja per ne mažiau kaip vieną filjerą, gautą produktą smulkina, maišant džiovina iki mažesnio kaip 14 % drėgnio, vėsina, pakuoja.

---

(51) Int. Cl. (2015.01): **A61K 38/00**
A61L 15/00
A61K 8/00
A61K 31/00
(11) **6177**
(13) B
(21) 2014 115
(22) 2014 10 10
(41) 2015 05 25
(72) Saulius GRIGIŠKIS, LT
Vilma ČIPINYTĖ, LT
Bronislovas TVASKA, LT
Ieva URBANAVIČIŪTĖ, LT
Rytis RIMDEIKA, LT
Mykolas MAURICAS, LT

(73) UAB „BIOCENTRAS“, V.A. Graičiūno g. 10, LT-02241 Vilnius, LT

(74) Reda ŽABOLIENĖ, 7, Advokatės Redos Žabolienės kontora METIDA, Verslo centras VERTAS, Gynėjų g. 16, LT-01109 Vilnius, LT

(54) Fermentų kompleksų išskyrimas iš Steptomyces gougerotii 101, daugiafermentinių biopreparatų ruošimas bei taikymas

(57) 1. Daugiafermentinis biopreparatas, b e s i s k i r i a n t i s tuo, kad jis apima *Streptomyces gougerotii 101* produkuojamus fermentus, kurie pasižymi proteolitiniu, kolagenaziniu, esteraziniu, amilolitiniu, lipaziniu, gliukanaziniu, dezoksiribonukleaziniu ir lizuojančiu aktyvumais, ir jų kompleksus.

2. Daugiafermentinis biopreparatas pagal 1 punktą, b e s i s k i r i a n t i s tuo, kad auginimo terpė apima *Streptomyces gougerotii 101* produkuojamus fermentus pagal vieną iš induktorių, susidedančių iš mielių (fermentų kompleksas A) arba kolageno (fermentų kompleksas B).

3. Daugiafermentinis biopreparatas pagal 2 punktą, b e s i s k i r i a n t i s tuo, kad auginimo terpė susideda iš skirtingų induktorių koncentracijų.

4. Daugiafermentinis biopreparatas pagal bet kurį iš 1-3 punktų, b e s i s k i r i a n t i s tuo, kad preparatas apima A ir B kompleksus kartu arba atskirai.

5. Daugiafermentinis biopreparatas pagal bet kurį iš 1-4 punktų, b e s i s k i r i a n t i s tuo, kad A ir B kompleksų koncentracijos yra nuo 0 iki 100%.

6. Daugiafermentinio biopreparato pagal bet kurį iš 1-5 punktų gavimo būdas, b e s i s k i r i a n t i s tuo, kad apima šias pakopas:

a) A ir B fermentų kompleksų paruošimą;

b) A ir B fermentų kompleksų koncentravimą ir frakcionavimą;

c) A ir B fermentų kompleksų apdorojimą pagrindiniais baltymų išsodinimo agentais, tokiais kaip neorganinėmis druskomis (pvz: NH_4SO_4, $CaCl_2$), ketonais (pvz: CH_3COCH_3), sočiais alifatiniais alkoholiais (pvz: CH_3CH_2OH, $CH_3CHOHCH_3$) ir kt.;

d) A ir B kompleksų chromatografinį atskyrimą;

e) A ir B kompleksų stabilizavimą sočiais alifatiniais polihidroksiliais alkoholiais, kurių anglies skeleto ilgis ne trumpesnis negu C_3 (pvz: gliceroliu, sorbitoliu, polivinilo alkoholiu);

f) pasirinktinai A ir B kompleksų maišymą.

7. Daugiafermentinio biopreparato gavimo būdas pagal 6 punktą, b e s i s k i r i a n t i s tuo, kad A ir B fermentų kompleksai b) pakopoje koncentruojami ultrafiltracijos arba vakuuminio garinimo būdu.

8. Daugiafermentinio biopreparato gavimo būdas pagal 6 punktą, b e s i s k i r i a n t i s tuo, kad A ir B fermentų kompleksai frakcionuojami ultrafiltracijos būdu, tam panaudojant 5, 10, 15 ir 50 kDa membranas.

9. Daugiafermentinis biopreparatas pagal bet kurį iš 1-5 punktų, b e s i s k i r i a n t i s tuo, kad jis lizuoja mikroorganizmus: *Micrococcus lysodeicticus, Staphylococcus albus, Staphylococcus aureus, Streptococcus haemolyticus, Streptococcus paracitrovorum, Pseudomonas aeruginosa, Escherichia coli 078, Escherichia coli 12K, Pseudomonas fluorescens, Saccharomyces cerevisiae, Candida utilis.*

10. Kosmetinė arba farmacinė kompozicija, apimanti daugiafermentinį biopreparatą pagal bet kurį iš 1-5 ir 9 punktų ir kosmetiniu arba farmaciniu požiūriu priimtiną užpildą, skirta panaudoti žaizdų gijimo skatinimui ir odos būklės gerinimui.

11. Kosmetinė arba farmacinė kompozicija pagal 10 punktą, skirta panaudoti imuninės sistemos stimuliavimui, skirtingų žaizdų gydymui, odos priežiūrai ir gydymui ir bakterinių ligų gydymui.

12. Kompozicija, skirta panaudoti pagal 10 ir 11 punktus, b e s i s k i r i a n t i tuo, kad kompozicija su padidintu lipaziniu aktyvumu yra skirta chroninėms ir sunkiai gyjančioms žaizdoms gydyti.

13. Kompozicija, skirta panaudoti pagal 10 ir 11 punktus, b e s i s k i r i a n t i tuo, kad kompozicija su padidintu lizuojančiu ir gliukanaziniu aktyvumais yra skirta infekuotoms žaizdoms gydyti.

14. Kompozicija, skirta panaudoti pagal 10 ir 11 punktus, b e s i s k i r i a n t i tuo, kad kompozicija su padidintu proteolitiniu ir kolagenaziniu aktyvumais yra skirta nekrotinėms žaizdoms gydyti.

15. Kompozicija, skirta panaudoti pagal 10 ir 11 punktus, b e s i s k i r i a n t i tuo, kad kompozicija su pamažintu fermentiniu aktyvumu yra skirta odos priežiūrai ir odos susirgimų gydymui.

16. Kompozicija, skirta panaudoti pagal 10 ir 11 punktus, b e s i s k i r i a n t i tuo, kad kompozicija yra skirta antibakterinių preparatų gamybai.

17. Kompozicija, skirta panaudoti pagal bet kurį iš 10 – 16 punktų, b e s i s k i r i a n t i tuo, kad kompozicija yra skystos, tepalo ir hidrogelio formos.

(51) Int. Cl. (2015.01): **C12N 1/00**
A61K 35/00
(11) **6202**
(13) B
(21) 2013 502
(22) 2013 08 02
(41) 2015 02 25
(72) Limas KUPČINSKAS, LT
Jonas URBONAS, LT
Robertas PETKEVIČIUS, LT
Alvydas Pranas LAIŠKONIS, LT
(73) Marius BRILINKEVIČIUS, 6 Bonnog Oatencake Midleton, Co. Cork, IE
(74) Virgina Adolfina DRAUGELIENĖ, 8, UAB TARPINĖ, A.P.Kavoliuko g. 24-152, LT-04328 Vilnius, LT
(54) Maistinio arba farmacinio biopreparato kompozicija

(57) 1. Kompozicija, apimanti probiotikus iš bifidobakterijų ir laktobakterijų bei papildomas medžiagas, kur probiotikų bifidobakterijos yra parinktos iš štamų, tokių kaip *Bifidobacterium infantis, Bifidobacterium longum, Bifidobacterium bifidum Bifidobacterium breve*, laktobakterijos yra parinktos iš štamų, tokių kaip *Lactobacillus acidophilus, Lactobacillus plantarum*, b e s i s k i r i a n t i tuo, kad kompozicija papildomai apima laktobakterijas parinktas iš štamų *Lactobacillus fermentum, Lactobacillus reuteri, Lactobacillus casei ir Lactobacillus rhamnosus*, kurioje probiotikų iš bifidobakterijų ir laktobakterijų bendras biologinis aktyvumas viename grame biomasės yra nuo maždaug 1,5 x 10^{10} iki maždaug 1,5 x 10^{11} KSV (kolonijas sudarančių vienetų) bei sudaro nuo maždaug 40 iki maždaug 42 kompozicijos masės %, o likusią dalį sudaro pasirinktos papildomos medžiagos.

2. Kompozicija pagal 1 punktą, b e s i s k i r i a n t i tuo, kad pasirinktos papildomos medžiagos apima maltodekstriną, magnio stearatą ir silicio dioksidą.

3. Kompozicija pagal 2 punktą, b e s i s k i r i a n t i tuo, kad maltodekstrinas sudaro maždaug 35,19 kompozicijos masės %, magnio stearatas sudaro maždaug 1,17 kompozicijos masės % bei silicio dioksidas sudaro nuo maždaug 0,29 kompozicijos masės %.

4. Kompozicija pagal bet kurį iš 1 – 3 punktų, b e s i s k i r i a n t i s tuo, kad ji yra per burną vartojamos vienetinės dozės formos.

5. Kompozicija pagal 4 punktą, b e s i s k i r i a n t i s tuo, kad per burną vartojamos vienetinės dozės forma yra suformuota kaip kapsulė, arba kaip tabletė, arba kaip žirnelis, arba miltelių pavidalo.

6. Kompozicija pagal bet kurį ankstesnįjį punktą yra skirta panaudoti kaip maisto papildas arba vaistas virškinamojo trakto disbakteriozių profilaktikai arba gydymui, infekciniams ir uždegiminiams procesams slopinti bei atstatyti dinamišką organizmo mikrobiotos ir aplinkos pusiausvyros būklę.

---

(51) Int. Cl. (2015.01): **F23D 14/00**
(11) **6204**
(13) B
(21) 2013 098
(22) 2013 09 16
(41) 2015 03 25
(72) Kęstutis BRAUKYLA, LT
(73) Kęstutis BRAUKYLA, Gėlių g. 9-5, 53335 Ringaudų k., Akademijos pšt., Kauno r., LT
(74) Lyra TARNAUSKIENĖ, 26, UAB PATENTINĖ TEISINĖ APSAUGA, Maironio g. 14 B-1, LT-44298 Kaunas, LT
(54) Kietojo kuro katilų generatorinių dujų deginimo degiklis

(57) 1. Kietojo kuro katilų generatorinių dujų deginimo degiklis, sudarytas iš cilindrinio korpuso, kanalo ir oro padavimo elementų, b e s i s k i r i a n t i s tuo, kad jis sudarytas iš korpuso pilnai atviro viršuje ir dalinai uždaro apačioje, paliekant angą korpuso apačioje įstatymui kanalo, kuris įrengiamas korpuso viduje ir kurio konuso pavidalo sienelė yra su skylutėmis viršutinėje ir apatinėje dalyse, oro padavimo vamzdžio, sujungto su korpusu, oro padavimo reguliatoriaus, įstatyto į oro padavimo vamzdį uždengimo žiedelio su skylutėmis, standžiai dengiančio ertmę viršuje tarp korpuso ir kanalo.

2. Kietojo kuro katilų generatorinių dujų deginimo degiklis pagal 1 punktą, b e s i s k i r i a n t i s tuo, kad kanalo sienelės viršutinėje dalyje skylutės išgręžtos įstrižai, sudarant sienelėje pailgas ertmes.

3. Kietojo kuro katilų generatorinių dujų deginimo degiklis pagal 1 punktą, b e s i s k i r i a n t i s tuo, kad į kanalo sienelės apatinės dalies skylutes kampu horizontalios plokštumos atžvilgiu įstatyti metaliniai vamzdeliai, kurių laisvieji galai nupjauti įstrižai ir nukreipti į centrinę degaus dujų mišinio susidarymo ir degimo zonos dalį.

4. Kietojo kuro katilų generatorinių dujų deginimo degiklis pagal 1 punktą, b e s i s k i r i a n t i s tuo, kad korpuso viršutinės dalies aukštis, matuojamas nuo galinės viršutinės kanalo dalies, turi būti ne mažesnis kaip 50 mm.

5. Kietojo kuro katilų generatorinių dujų deginimo degiklis pagal 1 punktą, b e s i s k i r i a n t i s tuo, kad į kanalo angą apačioje gali būti įstatyti įvairaus dydžio degiklio galingumo reguliavimo žiedai.

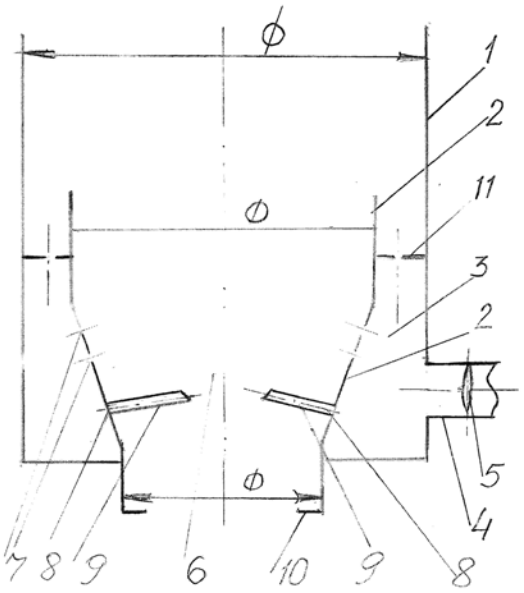
Φ
1
2
11
Φ
3
2
5
Φ
4
7
8
9
6
10
9
8

Patentai, panaikinti pagal Lietuvos Respublikos patentų įstatymo 36 straipsnį

Patento nr.	Panaikinimo data
4366	2014 12 13
5046	2014 12 15
5059	2014 11 23
5068	2014 11 30
5284	2014 12 14
5521	2014 12 27
5522	2014 12 27
5762	2014 11 10
5843	2014 12 28
6072	2014 12 12
6073	2014 12 12
6074	2014 12 12
6075	2014 12 12
6076	2014 12 12
6077	2014 12 12
6078	2014 12 12
6079	2014 12 12
6080	2014 12 12
6083	2014 12 12

Patentai, kurių galiojimas pasibaigęs pagal Lietuvos Respublikos patentų įstatymo 36 straipsnį

Patento nr.	Galiojimo baigties data
4251	2015 06 22

VARDINĖ PAREIŠKĖJŲ, IŠRADĖJŲ IR PATENTŲ SAVININKŲ RODYKLĖ

(71) Pareiškėjas, valstybės kodas (72) Išradėjas, valstybės kodas (73) Patento savininkas, valstybės kodas	Žymėjimas P - pareiškėjas I - išradejas S - patento savininkas	(51) Klasifikacijos indeksas	(21) Paraiškos numeris (11) Patento numeris	(13) Dokumento rūšies kodas
BRAUKYLA Kęstutis, LT	I,S	F23D 14/00	6204	B
BRILINKEVIČIUS Marius, IE	S	A61K 35/00 C12N 1/00	6202	B
Biomed Establishment, LI	P	A61C 8/00	2014 123	A
Dr R. Tamošaičio nepriklausomas ekspertų biuras, LT	P	E04H 17/00	2013 113	A
FEDARAVIČIUS Vytautas, LT	I	A23C 9/00 A23C 19/00 A23C 13/00	6178	B
GRIGIŠKIS Saulius, LT	I	A61K 8/00 A61K 31/00 A61K 38/00 A61L 15/00	6177	B
GRIKŠTAS Romualdas, LT	I	A23K 1/00	6203	B
KREŽAITĖ Stanislava, LT	I	A61H 99/00	2014 003	A
KUPČINSKAS Limas, LT	I	A61K 35/00 C12N 1/00	6202	B
LAIŠKONIS Alvydas Pranas, LT	I	A61K 35/00 C12N 1/00	6202	B
LESNOVA Julija, LT	I,P	A47B 96/00	2014 150	A
MAURICAS Mykolas, LT	I	A61K 8/00 A61K 31/00 A61K 38/00 A61L 15/00	6177	B
MURNIKOVAS Danielius, LT	I,P	B65D 6/00	2014 002	A
PALUBINSKAS Juozas, LT	P	A47B 96/00	2014 150	A
PETKEVIČIUS Robertas, LT	I	A61K 35/00 C12N 1/00	6202	B
Palubinskas Juozas, LT	I	A47B 96/00	2014 150	A

(71) Pareiškėjas, valstybės kodas (72) Išradėjas, valstybės kodas (73) Patento savininkas, valstybės kodas	Žymėjimas P - pareiškėjas I - išradejas S - patento savininkas	(51) Klasifikacijos indeksas	(21) Paraiškos numeris (11) Patento numeris	(13) Dokumento rūšies kodas
RIMDEIKA Rytis, LT	I	A61K 8/00 A61K 31/00 A61K 38/00 A61L 15/00	6177	B
RONIS Artūras, LT	I,P	A47J 47/00	2014 006	A
TAMOŠAITIS Romualdas, LT	I	E04H 17/00	2013 113	A
TOO „Mars-2“, KZ	S	A23C 9/00 A23C 19/00 A23C 13/00	6178	B
TVASKA Bronislovas, LT	I	A61K 8/00 A61K 31/00 A61K 38/00 A61L 15/00	6177	B
UAB „BIOCENTRAS“, LT	S	A61K 8/00 A61K 31/00 A61K 38/00 A61L 15/00	6177	B
UAB „NAUJASIS NEVĖŽIS“, LT	S	A23K 1/00	6203	B
UAB Vilnis ir Baltijos gintarai, LT	P	A61H 99/00	2014 003	A
URBANAVIČIŪTĖ Ieva, LT	I	A61K 8/00 A61K 31/00 A61K 38/00 A61L 15/00	6177	B
URBONAS Jonas, LT	I	A61K 35/00 C12N 1/00	6202	B
ČIPINYTĖ Vilma, LT	I	A61K 8/00 A61K 31/00 A61K 38/00 A61L 15/00	6177	B
ŠVAŽAS Vytautas, LT	I,P	A47J 47/00	2014 006	A

SISTEMINĖ IŠRADIMŲ RODYKLĖ

(51) Klasifikacijos indeksas	(21) Paraiškos numeris (11) Patento numeris	(13) Dokumento rūšies kodas
A23C 9/00	6200	B
A23C 9/00	6199	B
A23C 9/00	6198	B
A23C 9/00	6193	B
A23C 9/00	6178	B
A23C 9/00	6179	B
A23C 9/00	6180	B
A23C 9/00	6191	B
A23C 9/00	6181	B
A23C 9/00	6194	B
A23C 9/00	6182	B
A23C 9/00	6183	B
A23C 9/00	6201	B
A23C 9/00	6184	B
A23C 9/00	6195	B
A23C 9/00	6185	B
A23C 9/00	6186	B
A23C 9/00	6187	B
A23C 9/00	6188	B
A23C 9/00	6189	B
A23C 9/00	6190	B
A23C 9/00	6197	B
A23C 9/00	6192	B
A23C 9/00	6196	B

(51) Klasifikacijos indeksas	(21) Paraiškos numeris (11) Patento numeris	(13) Dokumento rūšies kodas
A23C 13/00	6198	B
A23C 13/00	6197	B
A23C 13/00	6196	B
A23C 13/00	6195	B
A23C 19/00	6182	B
A23C 19/00	6181	B
A23K 1/00	6203	B
A47B 96/00	2014 150	A
A47J 47/00	2014 006	A
A61C 8/00	2014 123	A
A61H 99/00	2014 003	A
A61K 8/00	6177	B
A61K 31/00	6177	B
A61K 35/00	6202	B
A61K 38/00	6177	B
A61L 15/00	6177	B
B65D 6/00	2014 002	A
C12N 1/00	6202	B
E04H 17/00	2013 113	A
F23D 14/00	6204	B

NUMERINĖ IŠRADIMŲ RODYKLĖ

(21) Paraiškos numeris	(11) Patento numeris
2013 098	6204
2013 132	6203
2013 502	6202
2014 014	6178
2014 015	6179
2014 016	6180
2014 017	6181
2014 018	6182
2014 019	6183
2014 020	6184
2014 021	6185
2014 022	6186
2014 023	6187
2014 024	6188
2014 025	6189
2014 026	6190
2014 027	6191
2014 028	6192
2014 029	6193
2014 030	6194
2014 031	6195
2014 032	6196
2014 033	6197
2014 034	6198
2014 035	6199
2014 036	6200
2014 037	6201
2014 115	6177

NUMERINĖ IŠRADIMŲ PARAIŠKŲ RODYKLĖ

(21) Paraiškos numeris	(51) Klasifikacijos indeksas
2013 113	E04H 17/00
2014 002	B65D 6/00
2014 003	A61H 99/00
2014 006	A47J 47/00
2014 123	A61C 8/00
2014 150	A47B 96/00

KETVIRTINĖ IŠRADIMŲ RODYKLĖ

(11) Patento numeris	(21) Paraiškos numeris	(54) Išradimo pavadinimas	(71) Pareiškėjas, valstybės kodas (73) Patento savininkas, valstybės kodas	(51) Klasifikacijos indeksas	Biuletenio numeris
6148 B	2013 067	Kompozicijos, skirtos organizmo valymui ir jo veiklos pagerinimui	Viktor SYRTSOV, LT	A23L 2/00 A61K 36/00	2015/5
6149 B	2013 068	Kompozicijos, skirtos žmogaus organizmo valymui ir jo veiklos pagerinimui	Viktor SYRTSOV, LT	A23L 2/00 A61K 36/00	2015/5
6150 B	2013 084	Kompozicijos, skirtos organizmo valymui ir veiklos pagerinimui	Viktor SYRTSOV, LT	A23L 2/00 A61K 36/00	2015/5
6151 B	2013 057	Birių medžiagų džiovinimo įrenginys	AB “LIFOSA”, LT	F26B 19/00	2015/5
6152 B	2014 088	Sulankstomas, pravažiuojamumą užtikrinantis prietaisas, skirtas automobilio ratams	Shaodun HE, CN	E04G 27/00	2015/5
6153 B	2014 061	Nauji 2,2’,10,10’-pakeisti 9,9’-biantracenai, jų sintezė ir taikymas optolelektronikoje	UAB “TIKSLIOJI SINTEZĖ”, LT	C07C 15/00 C09K 11/00 C07C 15/00 C09K 11/00	2015/5
6154 B	2013 503	Dangų, pasižyminčių antimikrobinėmis savybėmis, gamybos būdas ir įrenginys	UAB “MOKSLINIŲ TYRIMŲ PLĖTROS LABORATORIJA”, LT	A61L 2/00	2015/5
6155 B	2013 085	Prieskonių maišelio konstrukcija skystiems maisto produktams ruošti (gaminti)	UAB “ART SET”, LT	B65D 85/00	2015/5
6156 B	2013 135	Porėto skiedinio kompozicija ir gamybos būdas	Vilniaus Gedimino technikos universitetas, LT	C04B 22/00 C04B 38/00	2015/5
6157 B	2014 105	Šalčiui atsparios keramikos su fliusuojančiu priedu sudėtis ir jos gavimo būdas	Vilniaus Gedimino technikos universitetas, LT	C04B 33/00	2015/5
6158 B	2014 083	Gintaro, mineralinė ir vaistingųjų augalų hidromasažo vonia ir jos paruošimo būdas	UAB “Raminora”, LT	A61K 8/00 A61Q 19/00	2015/5
6159 B	2013 069	Seleno baltymų (SelProt) gavimas	VILNIAUS UNIVERSITETAS, LT	C12N 15/00 C12P 21/00	2015/5

(11) Patento numeris	(21) Paraiškos numeris	(54) Išradimo pavadinimas	(71) Pareiškėjas, valstybės kodas (73) Patento savininkas, valstybės kodas	(51) Klasifikacijos indeksas	Biuletenio numeris
6160 B	2014 097	Šilumokaitis, skirtas šilumos energijos mainams užtikrinti	UAB “Saulės Vėjo Aruodai”, LT	E04B 2/00 F24J 2/00	2015/5
6161 B	2013 104	Granuliocitų kolonijas stimuliuojančio faktoriaus sulieti baltymai su kitais augimo faktoriais, optimaliai su kamieninių ląstelių faktoriumi, ir jų gavimo būdas	UAB PROFARMA, LT	A61K 38/00 C07K 14/00 C12N 15/00 C12P 21/00	2015/6
6162 B	2013 115	Kompleksinis aplinkos valymo nuo naftos teršalų būdas	UAB “BIOCENTRAS”, LT	B09C 1/00 C02F 3/00 C12N 1/00	2015/6
6163 B	2013 117	Pluoštinių augalų plokštės ir jų gavimo būdas	VILNIAUS DAILĖS AKADEMIJA, LT	B32B 21/00	2015/6
6164 B	2013 118	Sulieti interferono-alfa 5 baltymai su kitu citokinu ir jų gamybos būdas	UAB Biotechnologinės farmacijos centras “Biotechpharma”, LT	A61K 38/00 C07K 14/00 C07K 19/00	2015/6
6165 B	2014 078	Didelio tikslumo restrikcijos endonukleazės	NEW ENGLAND BIOLABS, INC., US	C12N 9/00	2015/6
6166 B	2014 079	Didelio tikslumo restrikcijos endonukleazės	NEW ENGLAND BIOLABS, INC., US	C12N 9/00	2015/6
6167 B	2014 080	Didelio tikslumo restrikcijos endonukleazės	NEW ENGLAND BIOLABS, INC., US	C12N 9/00	2015/6
6168 B	2014 081	Didelio tikslumo restrikcijos endonukleazės	NEW ENGLAND BIOLABS, INC., US	C12N 9/00	2015/6
6169 B	2014 082	Didelio tikslumo restrikcijos endonukleazės	NEW ENGLAND BIOLABS, INC., US	C12N 9/00	2015/6
6170 B	2014 125	Paros širdies ritmo autonominės nervų sistemos balanso analizės sistema	UAB “Metapro Holding”, LT	A61B 5/00	2015/6
6171 B	2013 123	Studentams skirta priešpiečių dėžutė	Keye TAN, CN	A45C 11/00	2015/6
6172 B	2013 100	Automatizuota pirštinių produktų pakavimo linija	UAB “GTV”, LT	B65B 5/00	2015/6
6173 B	2014 119	Hibridinis saulės, vėjo ir vandens energetinis segmentas	UAB “Globalios technoidėjos”, LT	B60K 16/00 F03D 9/00	2015/6

(11) Patento numeris	(21) Paraiškos numeris	(54) Išradimo pavadinimas	(71) Pareiškėjas, valstybės kodas (73) Patento savininkas, valstybės kodas	(51) Klasifikacijos indeksas	Biuletenio numeris
6174 B	2013 112	Apšvietimo sistema, naudojant dienos šviesą	UAB “ELMO technologijos”, LT	F21S 11/00 F24J 2/00	2015/6
6175 B	2013 105	Birių maisto produktų, tame tarpe bičių duonos granulių ir žiedadulkių, džiovinimo spinta	UAB “WILARA”, LT	A23B 7/00 F26B 3/00 F26B 21/00	2015/6
6176 B	2013 090	Naminių gyvūnų kietųjų organizmo atliekų surinkiklis	“DOMUS SOLUTION”, UAB, LT	A01K 23/00 E01H 1/00	2015/6
A	2013 127	Liestukas, skirtas akliesiems ar silpnaregiams dirbti su planšetiniais kompiuteriais ar išmaniaisiais telefonais	Kauno technologijos universitetas, LT	G06F 3/00	2015/5
A	2013 128	Terahercinių dažnių juostos vaizdinimo sistema	Valstybinis mokslinių tyrimų institutas Fizinių ir technologijos mokslų centras, LT	G01J 3/00 G01N 21/00	2015/5
A	2013 131	Peristaltinio infuzijos siurblio vamzdelio sklendės įrenginys	Uždaroji akcinė bendrovė “VILTECHMEDA”, LT	A61M 39/00	2015/6
A	2013 132	Gyvūnų pašarų priedas su alaus darymo atliekomis ir jo gamybos būdas	UAB “NAUJASIS NEVĖŽIS”, LT	A23K 1/00	2015/6
A	2013 133	Vertikalios ašies tornadinė vėjo jėgainė	Vlado Bložės PĮ, LT	F03D 3/00	2015/6
A	2013 134	Daugialygis daugiakanalis cilindrinis ciklonas-filtras	Vilniaus Gedimino technikos universitetas, LT	B04C 1/00	2015/6
A	2013 138	Triukšmą slopinanti užtvara	Vilniaus Gedimino technikos universitetas, LT	B09B 1/00	2015/6
A	2014 115	Fermentų kompleksų išskyrimas iš Steptomyces gougerotii 101, daugiafermentinių biopreparatų ruošimas bei taikymas	UAB “BIOCENTRAS”, LT	A61K 8/00 A61K 31/00 A61K 38/00 A61L 15/00	2015/5
A	2014 129	Įrenginys, skirtas ore ar kitose dujose esančioms elementinei dujinei, oksiduotai dujinei ir aerozolinei gyvsidabrio komponentėms nustatyti	Valstybinis mokslinių tyrimų institutas Fizinių ir technologijos mokslų centras, LT	G01N 1/00 G01N 33/00	2015/6
A	2014 130	Įrenginys, skirtas ore ar kitose dujose esantį oksiduotą dujinį gyvsidabrį kaupti ir temperatūriniu pagrindu desorbuoti	Valstybinis mokslinių tyrimų institutas Fizinių ir technologijos mokslų centras, LT	G01N 1/00 G01N 33/00	2015/6

(11) Patento numeris	(21) Paraiškos numeris	(54) Išradimo pavadinimas	(71) Pareiškėjas, valstybės kodas (73) Patento savininkas, valstybės kodas	(51) Klasifikacijos indeksas	Biuletenio numeris
A	2014 133	Mišinių keliams sudėtis ir jų gavimo būdas	UAB “Eviteks”, LT	E01C 7/00	2015/5
A	2014 136	Šalčiui atsparus gipso cemento pucolanų rišiklis	Vilniaus Gedimino technikos universitetas, LT	C04B 11/00	2015/6
A	2014 145	Konstrukcinis termoizoliacinis kompozitas ir iš jo pagamintų statybinių elementų gamybos būdas	Vilniaus Gedimino technikos universitetas, LT	E04B 2/00	2015/6
A	2014 146	Termoizoliacinio elemento iš šiaudų gamybos būdas	Vilniaus Gedimino technikos universitetas, LT	E04C 2/00	2015/6

Europos patentų paraiškos, paskelbtos pagal Lietuvos Respublikos patentų įstatymo 78 straipsnį

(51) Int. Cl. ***C 07K 14/315***
(11) **2896629**
(96) 15154238.8
(96) 2001 10 29
(97) 2015 07 22
(30) 0026333, 2000 10 27, GB
0028727, 2000 11 24, GB
0105640, 2001 03 07, GB
(54) Nucleic acids and proteins from streptococcus group A & B
(71) Novartis Vaccines and Diagnostics S.r.l., Via Fiorentina 1, 53100 Siena (SI), IT
(71) J. Craig Venter Institute, Inc., 9704 Medical Center Drive, Rockville, MD 20850, US
(72) Telford, John, Novartis Vaccines and Diagnostics S.r.l. Via Fiorentina, 1, 53100 Siena, IT
Masignani, Vega, Novartis Vaccines and Diagnostics S.r.l. Via Fiorentina, 1, 53100 Siena, IT
Margarit y Ros, Immaculada, Novartis Vaccines and Diagnostics S.r.l. Via Fiorentina, 1, 53100 Siena, IT
Grandi, Guido, Novartis Vaccines and Diagnostics S.r.l. Via Fiorentina, 1, 53100 Siena, IT
Fraser, Claire, The Institute for Genomic Research, Inc. 9712 Medical Center Drive, Rockville, MD 20850, US
Tettelin, Hervé, The Instititute for Genomic Research, Inc. 9712 Medicla Center Drive, Rockville, MA 20850, US
Scarselli, Maria, Novartis Vaccines and Diagnostics S.r.l. Via Fiorentina, 1, 53100 Siena, IT
(74) Carpmaels & Ransford LLP, One Southampton Row, London WC1B 5HA, GB

---

(51) Int. Cl. ***C 07K 16/00***
A 61K 39/395
C 12N 5/12
C 07H 21/04
G 01N 33/53
(11) **2891666**
(96) 15155786.5
(96) 2003 10 15
(97) 2015 07 08
(30) 418828 P, 2002 10 16, US
485986 P, 2003 07 10, US
(54) Antibodies that bind cell-associated CA 125/O722P and methods of use thereof
(71) Purdue Pharma L.P., One Stamford Forum 201 Tresser Boulevard, Stamford, CT 06901, US
(72) Albone, Earl F., 1766 Sheffield Dr., Blue Bell, PA 19422, US
Soltis, Daniel A., 7 Shetland Green, Belle Mead, NJ 08502, US
(74) Maiwald Patentanwalts GmbH, Elisenhof Elisenstrasse 3, 80335 München, DE

Europos patentai, paskelbti pagal Lietuvos Respublikos patentų įstatymo 71 straipsnį

(51) Int.Cl. ***A61K 31/5685*** (2006.01)
A61K 31/436 (2006.01)
A61P 35/00 (2006.01)
A61P 35/04 (2006.01)
A61K 31/475 (2006.01)
A61K 31/337 (2006.01)
A61K 31/7068 (2006.01)
A61K 31/704 (2006.01)
A61K 31/502 (2006.01)
A61K 33/24 (2006.01)
A61K 31/555 (2006.01)

(11) **2269603**

(13) T

(96) 10174983.6

(96) 2002 02 18

(97) 2011 01 05

(97) 2015 05 20

(30) 0104072, 2001 02 19, GB
0124957, 2001 10 17, GB

(72) Lane, Heidi, CH
O`Reilly, Terence, CH
Wood, Jeanette Marjorie, CH

(73) Novartis AG, 4056 Basel, CH

(74) Reda ŽABOLIENĖ, 7, Advokatės Redos Žabolienės kontora METIDA, Verslo centras VERTAS, Gynėjų g. 16, LT-01109 Vilnius, LT

(54) Krūties navikų gydymas rapamicino dariniu derinyje su eksemestanu
Apibrėžties punktai: 4, brėžiniai: 0.

(57) 1. 40-O-(2-hidroksietil)-rapamicinas derinyje su eksemestanu, skirtas panaudoti hormonų receptorių turinčio naviko gydymui, kur hormonų receptorių turintis navikas yra krūties navikas.

2. 40-O-(2-hidroksietil)-rapamicinas derinyje su eksemestanu, skirtas panaudoti pagal 1 punktą, kur 40-O-(2-hidroksietil)-rapamicinas yra skiriamas nuo 0,1 iki 25 mg dienos doze, kaip viena dozė arba padalintomis dozėmis.

3. 40-O-(2-hidroksietil)-rapamicinas derinyje su eksemestanu, skirtas panaudoti pagal 1 punktą, eksemestanas yra skiriamas žmogui peroraliai nuo 5 iki 200 mg/per dieną doze arba parenteraliai nuo 50 iki 500 mg/per dieną.

4. 40-O-(2-hidroksietil)-rapamicinas derinyje su eksemestanu, skirtas panaudoti pagal 1 punktą, eksemestanas yra skiriamas žmogui peroraliai nuo 10 iki 25 mg/per dieną doze arba parenteraliai nuo 100 iki 250 mg/per dieną.

Europos patentai, paskelbti pagal Lietuvos Respublikos patentų įstatymo 79 straipsnį

(51) Int.Cl. ***A01N 37/18*** (2006.01)
C07C 237/26 (2006.01)
A61K 31/16 (2006.01)
(11) **2296464**
(96) 09751737.9
(96) 2009 05 26
(97) 2011 03 23
(97) 2015 03 04
(86) PCT/US2009/045143
(86) 2009 05 26
(87) WO 2009/143509
(87) 2009 11 26
(30) 128712 P, 2008 05 23, US
(72) CVETOVICH, Raymond, US
WARCHOL, Tadeusz, US
(73) Paratek Pharmaceuticals, Inc., Boston, MA 02111, US
(74) Leonas Antanas KUČINSKAS, 4, Dr. Leono A. Kučinsko patentinių paslaugų firma, Kaštonų g. 5-7, LT-01107 Vilnius, LT
(54) Tetraciklino junginių druskos ir polimorfai
Apibrėžties punktai: 19, brėžiniai: 10.
(57) 1. Junginio, kurio formulė 1:

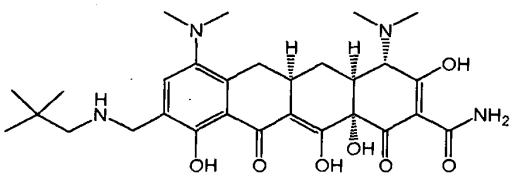

(1).

tozilato druskos kristalinė forma.

2. Kristalinės formos pagal 1 punktą polimorfas, charakterizuojamas miltelių Rentgeno spinduliuotės difrakcijos spektru, apimančiu smailes ties apytikriai 8,06, 13,02 ir 18,83 °2θ , naudojant Cu Kα spinduliuotę, arba smailes ties apytikriai 8,06, 11,41, 13,02, 18,83, 20,54 ir 24,53 °2θ, naudojant Cu Kα spinduliuotę, arba smailes ties apytikriai 5,60, 8,06, 8,57, 11,41, 13,02, 15,58, 18,83, 20,54 ir 24,53 °2θ, naudojant Cu Kα spinduliuotę, arba miltelių Rentgeno spinduliuotės difrakcijos spektru, iš esmės panašiu į pateiktą Fig. 8.

3. Polimorfas pagal 2 punktą, gautas kristalinant 1 junginio:

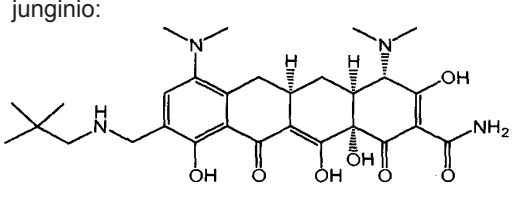

(1),

tozilato druską iš izopropanolio.

4. Junginio 1:

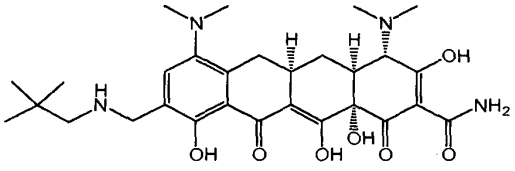

(1),

stabilios kristalinės tozilato druskos gavimo būdas, apimantis:

junginio 1 laisvos bazės ištirpinimą pirmajame tirpiklyje arba tirpiklių derinyje, susidarant pirmajam tirpalui;

p-toluensulfonrūgšties ištirpinimą antrajame tirpiklyje arba tirpiklių derinyje, susidarant antrajam tirpalui;

pirmojo ir antrojo tirpalų sumaišymą, susidarant trečiajam tirpalui; ir

junginio 1 tozilato druskos polimorfo 1 formos, kaip kristaliklio, pridėjimą į trečiąjį tirpalą, susidarant ketvirtajam tirpalui.

5. Būdas pagal 4 punktą, kur pirmasis tirpiklis arba tirpiklių derinys ir antrasis tirpiklis arba tirpiklių derinys yra vienodi arba skirtingi.

6. Būdas pagal 4 punktą, kur pirmasis tirpiklių derinys ir antrasis tirpiklių derinys, kiekvienas nepriklausomai, yra alkoholinių tirpiklių derinys.

7. Būdas pagal 6 punktą, kur pirmasis tirpiklių derinys ir antrasis tirpiklių derinys, kiekvienas nepriklausomai, yra dviejų alkoholinių tirpiklių derinys, kur pasirinktinai, du alkoholiniai tirpikliai yra etanolis ir izopropanolis, pavyzdžiui, kur etanolio ir izopropanolio tūrių santykis yra 2:1.

8. Būdas pagal 4 punktą, kur pirmasis tirpiklių derinys ir antrasis tirpiklių derinys kiekvienas apima alkoholinį tirpiklį, kuris pasirinktinai yra metanolis, ir anti-tirpiklį, kuris pasirinktinai yra parinktas iš ketono, esterio ir eterio (pvz., metil-t-butilo eterio).

9. Būdas pagal 4 punktą, kur pirmasis tirpiklių derinys ir antrasis tirpiklių derinys kiekvienas apima metanolį ir metil-t-butilo eterį, kur, pasirinktinai, metanolio ir metil-t-butilo eterio tūrių santykis yra nuo 1 iki 1,2.

10. Būdas pagal 4 punktą, kur p-toluensulfonrūgštis yra pateikiama kiekiu nuo 25 iki 75 masės % minėto junginio 1 kiekio atžvilgiu.

11. Būdas pagal 4 punktą, kur p-toluensulfonrūgštis yra pateikiama p-toluensulfonrūgšties monohidrato pavidale.

12. Būdas pagal 4 punktą, kur ketvirtasis tirpalas maišant sudaro tirštą suspensiją, ir kur, pasirinktinai, būdas dar apima tirštos suspensijos džiovinimą.

13. Junginio, kurio formulė 1:

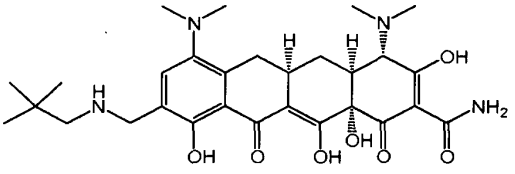

(1),

tozilato druskos polimorfas, gautas būdu pagal 4 punktą.

14. Kristalinės formos pagal 1 punktą polimorfas, charakterizuojamas miltelių Rentgeno spinduliuotės difrakcijos spektru, apimančiu smailes ties apytikriai 5,11 ir 15,60 °2θ, naudojant Cu Kα spinduliuotę, arba smailes ties apytikriai 5,11, 8,89, 10,34, 11,76 ir 15,60 °2θ, naudojant Cu Kα spinduliuotę, arba smailes ties apytikriai 5,11, 8,89, 10,34, 11,76, 13,70, 14,81 ir 15,60 °2θ, naudojant Cu Kα spinduliuotę, arba miltelių Rentgeno spinduliuotės difrakcijos spektru, iš esmės panašiu į pateiktą Fig. 10.

15. Kristalinės formos pagal 1 punktą polimorfas, charakterizuojamas miltelių Rentgeno spinduliuotės difrakcijos spektru, apimančiu smailes ties apytikriai 11,88 ir 16,12 °2θ, naudojant Cu Kα spinduliuotę, arba smailes ties apytikriai 7,82, 11,88, 16,12 ir 21,46 °2θ, naudojant Cu Kα spinduliuotę, arba smailes ties apytikriai 7,82, 11,88, 12,68, 16,12, 18,63, 21,46 ir 23,74 °2θ, naudojant Cu Kα spinduliuotę, arba miltelių Rentgeno spinduliuotės difrakcijos spektru, iš esmės panašiu į pateiktą Fig. 9.

16. Polimorfas pagal 14 punktą, gautas kristalinant 1 junginio:

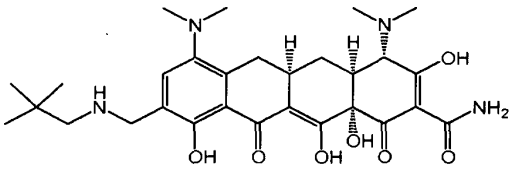

(1),

tozilato druską iš acetono, metiletilketono, metilpentanono arba etilacetato.

17. Polimorfas pagal 15 punktą, gautas kristalinant 1 junginio:

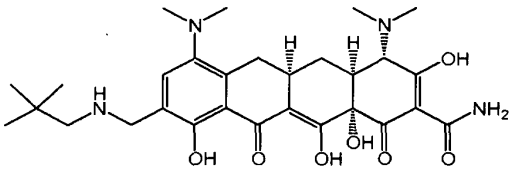

(1),

tozilato druską iš dichlormetano.

18. Farmacinė kompozicija, apimanti kristalinę formą pagal 1 punktą arba polimorfą pagal bet kurį iš 2 ir 13-15 punktą ir farmaciniu požiūriu priimtiną skiediklį, užpildą arba nešiklį.

19. Farmacinė kompozicija pagal 18 punktą, kur polimorfas yra gryname pavidale.

---

(51) Int.Cl. ***A01N 57/16*** (2006.01)
A01N 53/00 (2006.01)
A01P 7/00 (2006.01)

(11) **2410845**
(96) 10722387.7
(96) 2010 03 25
(97) 2012 02 01
(97) 2015 02 18
(86) PCT/GB2010/000569
(86) 2010 03 25
(87) WO 2010/109198
(87) 2010 09 30
(30) 0905165, 2009 03 25, GB
(72) JOHANNESSEN, Baard, NO
(73) Nettforsk AS, 4801 Arendal, NO
(74) Otilija KLIMAITIENĖ, 35, AAA Law, J.Jasinskio g. 16A, LT-03163 Vilnius, LT
(54) Kompozicijos, apimančios azametifosą ir arba cipermetriną, arba deltametriną, skirtos žuvų ektoparazitų naikinimui

Apibrėžties punktai: 3, brėžiniai: 0.

(57) 1. Vietinė pesticidų kompozicija, skirta naudoti žuvų gydymo pesticidais būde, siekiant panaikinti apsikrėtimą ektoparazitais, kur būdas apima minėtų žuvų apdorojimą minėta kompozicija įvedant ją į vandenį, kuriame minėtos žuvys laikomos, tokiu būdu, kad azametifoso koncentracija yra nuo 0,5 iki 20 ppb pagal masę, kur minėta kompozicija apima arba cipermetriną ir azametifosą masių santykiu nuo 1:10 iki 5:1, arba deltametriną ir azametifosą masių santykiu nuo 1:10 iki 5:1.

2 Kompozicija pagal 1 punktą, skirta naudoti žuvų gydymo pesticidais būde, siekiant panaikinti apsikrėtimą ektoparazitais *Lepeoptheirus salmonis* arba *Caligus elongatus.*

3. Kompozicija pagal 1 arba 2 punktą, kur minėtas masių santykis yra nuo 1:3 iki 3:1.

---

(51) Int.Cl. ***A23L 1/30*** (2006.01)
A61P 1/00 (2006.01)
A23L 1/29 (2006.01)
A23L 1/305 (2006.01)
A61K 35/74 (2006.01)

(11) **2648551**
(96) 11794259.9

(96) 2011 12 05
(97) 2013 10 16
(97) 2015 04 01
(86) PCT/NL2011/050832
(86) 2011 12 05
(87) WO 2012/078039
(87) 2012 06 14
(30) PCT/NL2010/050822, 2010 12 06, WO
11164461, 2011 05 02, EP
201161481381 P, 2011 05 02, US
(72) LUDWIG, Thomas, NL
HUYBERS, Sylvie, NL
ABRAHAMSE, Evan, NL
BOURITIUS, Houkje, NL
(73) N.V. Nutricia, 2712 HM Zoetermeer, NL
(74) Reda ŽABOLIENĖ, 7, Advokatės Redos Žabolienės kontora METIDA, Verslo centras VERTAS, Gynėjų g. 16, LT-01109 Vilnius, LT
(54) Fermentuoti pradiniai mišiniai kūdikiams
Apibrėžties punktai: 19, brėžiniai: 0.
(57) 1. Neterapinis būdas, skirtas:
a viršikinimo pastangų sumažinimui,
b baltymų įsisavinimo efektyvumo padidinimui,
c endogeninių baltymų praradimo sumažinimui,
d proteazių endogeninės sekrecijos sumažinimui ir/arba
e baltymų, įeinančių į gaubtinę žarną, apkrovos sumažinimui
palyginus su maistine kompozicija, neturinčia baltymo, apimančio kompoziciją, fermentuotą pieno rūgšties bakterijomis,
kur minėtas būdas apima maistinės kompozicijos, kuri apima nuo 5 iki 20 masės % baltymo maistinės kompozicijos sausos masės pagrindu ir kuri apima mažiausiai 10 masės % baltymo, apimančio kompoziciją, fermentuotą pieno rūgšties bakterijomis, kur pieno rūgšties bakterijos yra inaktyvuotos po fermentacijos, maistinės kompozicijos sausos masės pagrindu, skyrimą.

2. Būdas pagal 1 punktą, kuriame maistinė kompozicija apima nuo 0,10 iki 1,5 masės % laktato ir pieno rūgšties sumos, skaičiuojant nuo sausos masės.

3. Būdas pagal 2 punktą, kuriame L-pieno rūgšties ir L-laktato suma yra daugiau negu 50 masės %, skaičiuojant nuo bendros pieno rūgšties ir laktato sumos.

4 Būdas pagal bet kurį iš ankstesnių punktų, kuriame baltymas, apimantis kompoziciją, fermentuotą pieno rūgšties bakterijomis, yra fermentuotas *Streptococcus thermophilus* ir/arba *Bifidobacterium breve.*

5. Būdas pagal bet kurį iš ankstesnių punktų, kuriame baltymas apima baltymą, parinktą iš grupės, susidedančios iš išrūgų baltymo ir kazeino.

6. Būdas pagal 5 punktą, kuriame baltymas apima išrūgų baltymą ir kazeiną nuo 20:80 iki 80:20 masių santykiu.

7. Būdas pagal bet kurį iš ankstesnių punktų, kuriame maistinė kompozicija yra skystis.

8. Būdas pagal 7 punktą, kuriame skysta maistinė kompozicija turi pH nuo 5,5 iki 6,0.

9. Būdas pagal bet kurį iš ankstesnių punktų, kuriame maistinė kompozicija apima baltymą, kuris pateikia 5 - 15 % kalorijų, pasisavinamą karbohidratą, kuris pateikia 35 - 60 % kalorijų ir lipidą, kuris pateikia 35 - 60 % kalorijų, skaičiuojant nuo maistinės kompozicijos bendrų kalorijų.

10. Būdas pagal bet kurį iš ankstesnių punktų, skirtas kūdikių, kurių amžius nuo 0 iki 36 mėnesių, geriau nuo 0 iki 12 mėnesių, maitinimui.

11. Būdas pagal bet kurį iš ankstesnių punktų, kuriame maistinė kompozicija yra parinkta iš grupės, susidedančios iš pradinių mišinių kūdikiams ir tolesnio maitinimo mišinių ir pieno mišinių vaikams.

12. Būdas pagal bet kurį iš ankstesnių punktų, kuriame endogeninė proteazė yra serino proteazė, dar geriau serino proteazė, parinkta iš grupės, susidedančios iš tripsino, chimotripsino ir elastazės.

13. Kūdikiams skirta maistinė kompozicija, apimanti:
a. baltymą
i. nuo 5 iki 20 masės % kiekio, skaičiuojant nuo maistinės kompozicijos sausos masės ir
ii. nuo 6% iki 7,4% kalorijų kiekio, skaičiuojant nuo maistinės kompozicijos bendrų kalorijų,
b. lipidus nuo 35 iki 60 % kalorijų kiekio, skaičiuojant nuo maistinės kompozicijos bendrų kalorijų ir
c. karbohidratų nuo 40 iki 60 % kalorijų kiekio, skaičiuojant nuo maistinės kompozicijos bendrų kalorijų,
kur maistinė kompozicija apima mažiausiai 10 masės % baltymo, apimančio kompoziciją, fermentuotą pieno bakterijomis, kur pieno rūgšties bakterijos yra inaktyvuotos po fermentacijos, skaičiuojant nuo maistinės kompozicijos bendros masės.

14. Maistinė kompozicija pagal 13 punktą, kur maistinė kompozicija apima nuo 0,10 iki 1,5 masės % laktato ir pieno rūgšties sumos, skaičiuojant nuo sausos masės ir kur L-pieno rūgšties ir L-laktato suma yra daugiau negu 50 masės % skaičiuojant nuo bendros pieno rūgšties ir laktato sumos.

15. Maistinė kompozicija pagal 13 arba 14 punktą, kur baltymas, apimantis kompoziciją, fermentuotą pieno rūgšties bakterijomis, yra fermentuota *Streptococcus thermophilus* ir/arba *Bifidobacterium breve.*

16. Maistinė kompozicija pagal bet kurį iš 13 – 15 punktų, kuri yra skystis turi pH nuo 5,5 iki 6,0.

17. Maistinė kompozicija pagal bet kurį iš 13 – 16 punktų, kur maistinė kompozicija yra parinkta iš grupės, susidedančios iš pradinių mišinių kūdikiams ir tolesnio maitinimo mišinių ir pieno mišinių vaikams, geriau p[radinių mišinių kūdikiams.

18. Maistinė kompozicija pagal bet kurį iš 13 – 17 punktų, kur baltymas apima išrūgų baltymą ir kazeiną nuo 20:80 iki 80:20, dar geriau nuo 35:65 iki 55:45 masių santykiu.

19. Maistinė kompozicija pagal bet kurį iš 13 – 18 punktų, skirta būdui pagal bet kurį iš 1 – 12 punktų.

---

(51) Int.Cl. ***A24D 1/02*** (2006.01)
(11) **2571386**
(96) 11722763.7
(96) 2011 05 19
(97) 2013 03 27
(97) 2015 04 15
(86) PCT/EP2011/058160
(86) 2011 05 19
(87) WO 2011/144701
(87) 2011 11 24
(30) 1053934, 2010 05 20, FR
(72) DUMAS, Jocelyne, FR
MALACHIE, Joėl, FR
RUFFIN, Arnaud, FR
JEANROT, Julie, FR
(73) Papeteries du Leman, 74500 Amphion-les-Bains, FR
(74) Leonas Antanas KUČINSKAS, 4, Dr. Leono A. Kučinsko patentinių paslaugų firma, Kaštonų g. 5-7, LT-01107 Vilnius, LT
(54) Popierius rūkomajam gaminiui, pasižymintis užsidegimo galimybę mažinančiomis savybėmis
Apibrėžties punktai: 17, brėžiniai: 3.

(57) 1. Popierius (10) rūkomajam gaminiui (1), ypač cigaretei, apimantis plotus, apdorotus dangos kompozicija (13), pritaikytas sumažinti minėtų apdorotų plotų užsidegimo galimybę, b e s i s k i r i a n t i s tuo, kad kompozicija (13, 13a) apima celiuliozės nanodaleles, turinčias vidutinį dydį (d50) penki mikrometrai arba mažesnį.

2. Popierius (10) pagal 1 punktą, b e s i s k i r i a n t i s tuo, kad nanodalelės (13, 13a) apima nano-pluoštus, nanovamzdelius, nanosiūlelius ir (arba) nanostrypelius.

3. Popierius (10) pagal bet kurį iš 1 ir 2 punktą, b e s i s k i r i a n t i s tuo, kad nanodalelių (13, 13a) dydis yra bent jau lygus 100 nm arba mažesnis, matuojant individualiai.

4. Popierius (10) pagal 3 punktą, b e s i s k i r i a n t i s tuo, kad nanodalelės (13) yra nanodisperguota celiuliozė (NDC).

5. Popierius (10) pagal 4 punktą, b e s i s k i r i a n t i s tuo, kad plotai (11) yra taip pat apdoroti kompozicija, apimančia plėvelę sudarantį junginį (13b), tokį kaip krakmolas, karboksimetilceliuliozė ir (arba) metilceliuliozė (13b).

6. Popierius (10) pagal bet kurį iš 1-4 punktą, b e s i s k i r i a n t i s tuo, kad kompozicija (13) dar apima plėvelę sudarantį junginį (13b), tokį kaip krakmolas, karboksimetilceliuliozė ir (arba) metilceliuliozė.

7. Popierius (10) pagal bet kurį iš 1-4 punktą, b e s i s k i r i a n t i s tuo, kad apdoroti plotai (11) yra atskirti vienas nuo kito plotais (12), neapdorotais dangos kompozicija (13), ir tuo, kad minėti plotai (12), neapdoroti dangos kompozicija (13), yra apdoroti degimą spartinančiomis druskomis (14).

8. Popierius (10) pagal 7 punktą, b e s i s k i r i a n t i s tuo, kad degimą spartinančios druskos (14) taikomos išimtinai neapdorotiems plotams (12).

9. Popierius (10) pagal bet kurį iš 1-8 punktą, b e s i s k i r i a n t i s tuo, kad apdoroti plotai (11) yra juostos, išsidėstę skersai, turinčios plotį tarp keturių ir aštuonių milimetrų, ir yra išsidėstę tarpais, atstumu tarp dviejų juostų tarp penkiolikos ir dvidešimt milimetrų.

10. Popierius (10) pagal bet kurį iš 1-9 punktą, b e s i s k i r i a n t i s tuo, kad kompozicija (13) taip pat turi pigmentų, ypač aliuminio hidroksido.

11. Rūkomasis gaminys (1), b e s i s k i r i a n t i s tuo, kad jis apima popierių (10) pagal bet kurį iš 1-10 punktą.

12. Popieriaus (10) pagal bet kurį iš 1-10 punktą gamybos būdas, b e s i s k i r i a n t i s tuo, kad jis apima šias pakopas:
- popieriaus (10) rūkomajam gaminiui pateikimą; ir
- užnešimą ant popieriaus (10) atskirų plotų (11) bent vieno sluoksnio dangos kompozicijos (13), pritaikytos minėtų atskirų plotų (11) užsidegimo galimybės sumažinimui, kai minėta kompozicija (13) apima celiuliozės nanodaleles.

13. Būdas pagal 12 punktą, b e s i s k i r i a n t i s tuo, kad jis dar apima degimą skatinančių druskų

(14) bent vieno sluoksnio užnešimo ant dangos kompozicija (13) neapdorotų plotų (12) pakopą.

14. Būdas pagal 12 arba 13 punktą, b e s i s k i r i a n t i s tuo, kad jis dar apima plėvelę sudarančio junginio (13a), tokio kaip krakmolas, karboksimetilceliuliozė ir (arba) metilceliuliozė, sluoksnio užnešimo ant apdorotų plotų (11) pakopą.

15. Būdas pagal 12 arba 13 punktą, kuriame kompozicija (13), apimanti celiuliozės nanodaleles, taip pat apima plėvelę sudarantį junginį (13a), tokį kaip krakmolas, karboksimetilceliuliozė ir (arba) metilceliuliozė, ir būdas yra b e s i s k i r i a n t i s tuo, kad dar apima pakopą, kurioje kompozicija (13), apimanti celiuliozės nanodaleles, sumaišoma su plėvelę sudarančiu junginiu prieš užnešant minėtą kompoziciją (13) ant popieriaus (10).

16. Būdas pagal bet kurį iš 12-15 punktą, b e s i s k i r i a n t i s tuo, kad nanodalelės užnešamos hidratuotame pavidale vandeniniame tirpale, turinčiame tarp 5 ir 15 % sauso nanodalelių ekstrakto.

17. Būdas pagal bet kurį iš 12-16 punktą, b e s i s k i r i a n t i s tuo, kad sluoksniai (13, 13a, 14) užnešami heliografijos, serigrafijos arba fleksografijos būdu.

---

(51) Int.Cl. ***A45D 19/02*** (2006.01)
A47J 19/02 (2006.01)
A23N 1/00 (2006.01)
(11) **2682018**
(96) 13170424.9
(96) 2013 06 04
(97) 2014 01 08
(97) 2015 02 18
(30) 201230986, 2012 06 26, ES
(72) Contell Albert, Eugenio, ES
Martinez Roca, Jorge, ES
(73) Zummo Innovaciones Mecanicas, S.A., 46113 Valencia, ES
(74) Reda ŽABOLIENĖ, 7, Advokatės Redos Žabolienės kontora METIDA, Verslo centras VERTAS, Gynėjų g. 16, LT-01109 Vilnius, LT
(54) Citrusinių sulčių aparatas
Apibrėžties punktai: 8, brėžiniai: 6.
(57) 1. Citrusinių sulčių aparatas, apimantis vaisių tiekimo lataką (1), vaisių pjaustymo ir spaudimo priemones ir žievių surinkimo lovelį (8), pjaustymo ir spaudimo priemonės apima vaisių talpinimo puodelį (3), kuris yra patalpintas žemiau vaisių tiekimo latako (1); priemonę pradėti puodelio (3) sukimąsi tarp vertikalios vaisių talpinimo pozicijos ir atvirkštinės pozicijos; horizontalius pakeliamus ašmenis (4), pasuktus į puodelio (3) sukimosi trajektoriją tam, kad pjaustytų vaisius viršutinėje ir apatinėje pusėse; prilaikantį stabdį (5) vaisiaus viršutinei pusei; nuožulnumą (7) tam, kad paremtų vaisiaus apatinę pusę puodelio (3) sukimosi metu nuo jo vertikalios pozicijos į atvirkštinę poziciją; spaudimo rutulį (6), patalpintą apačioje puodelio (3); ir priemonę vertikaliai talpinti puodelį (3) atvirkštinėje pozicijoje ir nuožulnumą (7) atvirkštiniu būdu nuo minėto puodelio viršutinės atvirkštinės pozicijos į apatinę poziciją, kur jis spaudžia vaisiaus apatinę pusę, esančią minėtame puodelyje (3) priešais spaudimo rutulį (6), minėtasis citrusinių sulčių aparatas, b e s i s k i r i a n t i s tuo, kad priemonės pradedančios puodelio sukimąsi apima horizontalią sukimosi ašį (9), ant kurios yra uždėtas minėtas puodelis (3), dantratuką (10), sujungtą kartu su minėta ašimi (9) ir vertikaliu krumpliastiebiu (11), kuris turi būti išdėstytas vertikaliai, su kuriuo minėtas dantratukas (10) yra sukabintas, ir tuo, kad ašmenys (4) yra užmauti ant horizontalios ašies (21), ant kurios jie turi būti pakrypę skersai tarp minimalaus ir maksimalaus nuokrypio pozicijų, kur ašis (21) išlaiko liestuką (22), kuris yra atremiamas su ašmenimis minimalioje nuožulnumo pozicijoje viršutinio stabdžio (23) atleidimo priemonėmis ir stumiamas į priekį spyruoklės (24) priemone link ašmenų (4) maksimalios nuožulnumo pozicijos, minėtas liestukas (22) priima krumpliastiebio vertikalios plokštės (12) veiksmą, kai minėta plokštė (12) pasiekia vertikalios trajektorijos aukščiausią tašką tam, kad pradėtų ašmenų (4) pakilimą nuo maksimalios pakrypusios pozicijos link minimalios pakrypusios pozicijos.

2. Aparatas pagal 1 punktą, b e s i s k i r i a n t i s tuo, kad puodelį (3) vertikaliai talpinančios priemonės apima bėgį (13), remiantį puodelio (3) ašį , kuri turi būti patalpinta ant vertikalių kreipiančiųjų (14) tarp viršutinės ir apatinės ribojančių pozicijų, kur atitinkamai atsiranda puodelis (3) viršutinėje ir apatinėje atvirkštinėse pozicijose, ir kurio bėgis (13) yra stumiamas link viršutinės pozicijos spyruoklės (15) priemone.

3. Aparatas pagal 1 ir 2 punktą, b e s i s k i r i a n t i s tuo, kad vertikalus krumpliastiebis (11) formuoja vertikalios plokštės (12) dalį, patalpintą tarp vertikalių kreipiančiųjų (14) ir skirtų vairuoti mechanizmą, kur vertikali plokštė (12) turi būti patalpinta ant minėtų kreipiančiųjų (14) ties vertikalios trajektorijos aukščiausiu tašku, turinti viršutinę dalį išilgai kurios inicijuojamas puodelio (3) sukimasis tarp viršutinės ir atvirkštinės vertikalios pozicijų ir apatinės dalies, išilgai kurios bėgis (13) ir puodelis (3) yra traukiami tarp minėto puodelio (3) viršutinės ir apatinės atvirkštinių pozicijų.

4. Aparatas pagal 1 punktą, b e s i s k i r i a n t i s tuo, kad vaisių tiekimo latakas (1) turi vaisių praleidimo kanalą ir vaisių tiekimo platformą (2), ši platforma (2) yra paremta vertikaliu stūmoklio strypu

(18), esančiu ant magneto (20), sujungto kartu su krumpliastiebio (11) plokšte (12) palinkusio peties priemone (19), kai minėtas krumpliastiebis yra jo vertikalios trajektorijos aukščiausiame taške.

5. Aparatas pagal 1 punktą, b e s i s k i r i a n t i s tuo, kad atraminis stabdis (23) yra sumontuotas ant horizontalios ašies (25), remdamas dantytą ratą (26) ant kurio veikia reketas (27), sumontuotas ant vertikalaus krumpliastiebio plokštės (12), kai minėta plokštė (12) pasiekia vertikalios trajektorijos aukščiausią tašką.

6. Aparatas pagal 1 ir 5 punktą, b e s i s k i r i a n t i s tuo, kad yra horizontalus bėgis (28), sumontuotas ant ašies (25), laikančios atraminį stabdį (23), kuris išlaiko liestuko (22) užpakalinį stabdį (23) ir turi būti patalpintas išilgai tarp priekinės ir užpakalinės pozicijų, pirmoji iš kurių apibrėžia priekinį stabdį (29) palinkusiam pečiui (19), kaip ir liestuko (22) atraminiam stabdžiui (23), kai krumpliastiebio vertikali plokštė (12) yra patalpinta iš jos vertikalios trajektorijos aukščiausios pozicijos, kai galima minėtą bėgį patalpinti iš užpakalinės į priekinę poziciją, panaudojant dantyto ratuko(26) ir reketo mechanizmo (27) priemones ir priešinga kryptimi spyruoklinę priemonę (32).

7. Aparatas pagal 1 punktą, b e s i s k i r i a n t i s tuo, kad nuožulnumas (7), remiantis vaisiaus apatinę pusę, yra sumontuotas ant šliūžės (33), kuri turi būti patalpinta tarp vertikalių kreipiančiųjų (14), atrama (34) yra patalpinta ant šliūžės (33), kurios priemone ji atremta ant vertikalios plokštės (35) krašto, besisukančio aplink horizontalią ašį, kuri pateikia kontūrą, sąlygojantį vertikalų atramos išsidėstymą.

8. Aparatas pagal 3 ir 7 punktą, b e s i s k i r i a n t i s tuo, kad plokštė (12), sudarydama vertikalų krumpliastiebį ir vertikalią plokštę (35), ant kurios yra paremta šliūžės (33) atrama (34), yra susijusi su skriejiko (16, 17) rinkiniu, prijungtu prie varančiojo variklio.

---

(51) Int.Cl. ***A47C 27/06*** (2006.01)
A47C 27/07 (2006.01)
(11) **2745744**
(96) 12198084.1
(96) 2012 12 19
(97) 2014 06 25
(97) 2015 03 11
(72) Ahlqvist, Robert, SE
(73) Stjernfjädrar AB, 524 21 Herrljunga, SE
(74) Reda ŽABOLIENĖ, 7, Advokatės Redos Žabolienės kontora METIDA, Verslo centras VERTAS, Gynėjų g. 16, LT-01109 Vilnius, LT
(54) Sulankstomas iš kišenių sudarytas čiužinys
Apibrėžties punktai: 15, brėžiniai: 7.

(57) 1. Iš kišenių sudarytas čiužinys (10), apimantis cilindrinę spyruoklę (2), sumontuotą kaip spyruokliniai mazgai, įdėti į dengiančią medžiagą (4), formuojančią kišenes (3), spyruokliniai mazgai yra išdėstyti paeiliui išilginėmis eilėmis, čiužinys apimantis daugybę tokių tarpusavyje sujungtų grandinių, sumontuotų šalia viena kitos, kuriame pailgos grandinės turi daugybę skersinių siūlių (5), sumontuotų lygiagrečiai cilindrinių spyruoklių (2) išilgine kryptimi tam, kad atskirtų kišenes (3), kur skersinių siūlių (5) vidurinė dalis (8) prijungia vieną prie kito bent dengiančiosios medžiagos (4) sluoksnius nuo bet kurios spyruoklinio mazgo pusės, b e s i s k i r i a n t i s tuo, kad bent kai kuriuos skersinės siūlės (5) yra atgal atlenktos skersinės siūlės (7), kur dengiančioji medžiaga (4) arti atgal atlenktų skersinių siūlių (7) galinės dalies yra atlenkta atgal link skersinių siūlių (5) vidurinės dalies (8), kur minėtos atgal atlenktos skersinės siūlės (7) kiekviena turi bent vieną galinę dalį, prikabinančią dvigubai daugiau dengiančiosios medžiagos (4) sluoksnių nei atitinkama skersinė siūlė (5), kuri atgal neatlenkta.

2. Iš kišenių sudarytas čiužinys (10) pagal 1 punktą, kur bent viena atgal atlenkta skersinė siūlė (7) turi pirmąją galinę dalį ir antrąją galinę dalį, abi pritvirtinančias bent du kartus daugiau dengiančiosios medžiagos (4) sluoksnių, negu atitinkama skersinė siūlė (5), kuri nėra atlenkta atgal.

3. Iš kišenių sudarytas čiužinys (10) pagal 1 arba 2 punktą, kur grandinės yra padarytos iš dengiančiosios medžiagos (4) su pastoviu pločiu.

4. Iš kišenių sudarytas čiužinys (10) pagal bet kurį vieną iš ankstesnių punktų, kur iš kišenių sudarytas čiužinys (10) dar apima sluoksnį, pritvirtintą prie iš kišenių sudaryto čiužinio (10) paviršiaus, turinčio atgal atlenktas siūles (7).

5. Iš kišenių sudarytas čiužinys (10) pagal bet kurį vieną iš ankstesnių punktų, kur iš esmės visos skersinės siūlės yra atgal atlenktos skersinės siūlės.

6. Iš kišenių sudarytas čiužinys (10) pagal bet kurį vieną iš ankstesnių punktų, kur atgal atlenktos siūlės yra suformuotos suvirinant.

7. Įrenginys, skirtas gaminti iš kišenių sudarytiems čiužiniams, apimantis:
priemonę, skirtą numatyti dengiančiąją medžiagą (4), formuojančią pailgintą grandinę, priemonę montuoti cilindrines spyruokles (2) paeiliui tokiu būdu, kad jos būtų apvyniotos dengiančiąją medžiaga (4), priemonę, skirtą numatyti skersines siūles, atskiriančias kiekvieną cilindrinę spyruoklę uždarose kišenėse (3), ir priemonę, skirtą prijungti daugybę lygiagrečių grandinių vieną prie kitos per sujungimo paviršių tarp besiribojančių paviršių,

kur jis dar apima priemonę, skirtą numatyti bent kai kurią iš skersinių siūlių (5) kaip atgal atlenktą skersinę siūlę (7) per atgal atlenktą dengiančiąją medžiagą kiekvienos minėtos atgal atlenktos skersinės siūlės (7) bent vienoje galinėje dalyje link skersinių siūlių (5) vidurinės dalies (8).

8. Įrenginys pagal 7 punktą, kur priemonė, skirta numatyti atgal atlenktas skersines siūles (7), apima pagrindinę plokštę (9), sumontuotą įrėžti dengiančiąją medžiagą (4) link pailgintos grandinės centro linijos, kai dengiančioji medžiaga (4) yra nukreipta išilgai pagrindinės plokštės (9).

9. Įrenginys pagal 8 punktą, kur priemonė, skirta numatyti atgal atlenktas skersines siūles (7), dar turi priėmimo plokštę (11), turinčią griovelį su atitinkamos formos pagrindine plokšte (9), minėtas priėmimo plokštės (11) griovelis yra sumontuotas, kad bent iš dalies dengtų pagrindinę plokštę (9) taip, kad dengiančioji medžiaga (4), kai kreipiama išilgai pagrindinės plokštės (9), būtų palenkta į priimančios plokštės (11) griovelį.

10. Įrenginys pagal 9 punktą, kur priėmimo plokštė (11), skirta dengiančiajai medžiagai (4) atgal atlenkti, dar apima bent vieną užapvalintą kampą kreipiamąja kryptimi.

11. Būdas, skirtas iš kišenių sudarytai grandinei gaminti, apima žingsnius:

numato dengiančiąją medžiagą (4), formuojančią pailgą grandinę, konfigūruotą apimti daugybę cilindrinių spyruoklių (2), sumontuotų iš eilės;

montuoja cilindrines spyruokles (2) tokiu būdu, kad jos yra apsuptos dengiančiąja medžiaga (4);

numato daugybę skersinių siūlių (5) skersai pailgos grandinės taip, kad yra suformuojamos viena po kitos einančios kišenės (3) ir taip pasukamos, kad cilindrinių spyruoklių (2) išilginė ašis yra lygiagreti skersinėms siūlėms (5);

numato atgal atlenktas skersines siūles (7) sutartinai prieš arba po žingsnio, numatančio daugybę skersinių siūlių (5), atgal atlenkiant dengiančiąją medžiagą arti prie minėtų atgal atlenktų siūlių (7) bent galinės dalies link skersinių siūlių (5) vidurinės dalies (8).

12. Būdas pagal 11 punktą, kuriame atgal atlenktų skersinių siūlių (7) medžiagos numatymo žingsnis dar apima dengiančiosios medžiagos (4) įrėžimo žingsnį valdant medžiagą po pagrindinės plokštės (9) atlenkimo atgal.

13. Būdas pagal 11 arba 12 punktą, kuriame cilindrinių spyruoklių (2) montavimo žingsnis vyksta po dengiančiosios medžiagos atgal atlenkimo žingsnio.

14. Būdas pagal bet kurį vieną 11 – 13 punktą, dar apima išilginės siūlės išilgai pailgos grandinės atvirų galų numatymo žingsnį pailgos grandinės išilgine kryptimi.

15. Būdas gaminti iš kišenių sudarytą čiužinį (10) pagal bet kurį iš 11 – 14 punktų dar apima daugybės grandinių (1), sudarytų iš kišenių, numatymo; ir daugybės grandinių (1), sudarytų iš kišenių, sujungimo vienos su kita per paviršių, pritvirtintą tarp besiribojančių paviršių, žingsnius.

---

(51) Int.Cl. ***A47J 31/36*** (2006.01)
(11) **2387922**
(96) 11175177.2
(96) 2009 12 30
(97) 2011 11 23
(97) 2015 03 25
(30) 09162895, 2009 06 17, EP
09162914, 2009 06 17, EP
09162931, 2009 06 17, EP
09163310, 2009 06 19, EP
09167851, 2009 08 13, EP
09170590, 2009 09 17, EP
(72) Kamerbeek, Ralf, NL
Flamand, John Henri, NL
Post van Loon, Angenita Dorothea, NL
Koeling, Hendrik Cornelis, NL
Biesheuvel, Arend Cornelis Jacobus, NL
(73) Koninklijke Douwe Egberts B.V., 3532 AD Utrecht, NL
(74) Liucija JANICKAITĖ, 29, Inpatra UAB, Šeškinės g. 59-53, LT-07162 Vilnius, LT
(54) Kapsulė, sistema ir būdas iš anksto nustatytam kiekiui tinkamo vartoti gėrimo paruošti
Apibrėžties punktai: 41, brėžiniai: 6.
(57) 1. Kapsulė (2), skirta paruošti iš anksto nustatytam kiekiui tinkamo vartoti gėrimo, naudojant ekstrahuojamą produktą, apimanti:

puodelį (12), turintį žiedinę sienelę (16), dugną (18), uždengiantį žiedinės sienelės (16) pirmąjį galą, ir antbriaunio pavidalo lankelį (20), besitęsiantį išoriškai žiedinės sienelės (16) antrajame gale, priešingame apačiai (18), ir dangtelį (14), naudojant prijungiamą prie antbriaunio pavidalo lankelio (20),

kur sienelė (16), dugnas (18) ir dangtelis (14), naudojant sudaro vidinę erdvę (22), apimančią ekstrahuojamą produktą, ir kur:

dangtelis turi:

• nuplėšiamą foliją;

• arba iš anksto padarytas išėjimo angas, padarytas kaip kiaurymės folijos pavidalo dangtelyje, pavyzdžiui, pagamintas iš plastiko medžiagos, arba kaip poras porėtame dangtelyje, pavyzdžiui, pagamintas iš neaustinės medžiagos, tokios, kaip filtro popierius,

b e s i s k i r i a n t i tuo, kad:

puodelis (12) papildomai turi daugybę koncentrinių žiedinių rumbelių (28.i), besitęsiančių išorėje puodelio (12), kur rumbeliai (28.i) pagaminti iš tos pačios medžiagos kaip ir puodelis (12), kur rumbeliai (28.i) išdėstyti ant kapsulės (2) antbriaunio pavidalo lankelio (20) iš antbriaunio pavidalo lankelio (20) pusės, nugręžtos nuo dangtelio (14), ir kur rumbeliai (28. i) yra vientisi su antbriaunio pavidalo lankeliu (20).

2. Sistema, skirta paruošti iš anksto nustatytam kiekiui tinkamo vartoti gėrimo, naudojant ekstrahuojamą produktą, apimanti

- kapsulę (2), susidedančią iš:

• puodelio (12), turinčio žiedinę sienelę (16), dugną (18), uždengiantį žiedinę sienelę (16) pirmajame gale, ir antbriaunio pavidalo lankelį (20), besitęsiantį išoriškai žiedinės sienelės (16) antrajame gale, priešingame dugnui (18),

• ir dangtelį (14), naudojant prijungiamą prie antbriaunio pavidalo lankelio (20),

• kur sienelė (16), dugnas (18) ir dangtelis (14), naudojant sudaro vidinę erdvę (22), apimančią ekstrahuojamą produktą,

- ir gėrimų užpylimo įtaisą (4), turintį elementą (6), kuris apgaubia kapsulę (2), kur;

dangtelis turi:

• nuplėšiamą foliją;

• arba iš anksto padarytas išėjimo angas, padarytas kaip kiaurymės folijos pavidalo dangtelyje, pavyzdžiui, pagamintas iš plastiko medžiagos, arba kaip poras porėtame dangtelyje, pavyzdžiui, pagamintas iš neaustinės medžiagos, tokios, kaip filtro popierius,

b e s i s k i r i a n t i tuo, kad

puodelis (12) papildomai turi daugybę koncentrinių žiedinių rumbelių (28.i), besitęsiančių išorėje puodelio (12), kur rumbeliai (28.i) pagaminti iš tos pačios medžiagos kaip ir puodelis (12);

ir

kur, naudojant, bent vienas iš rumbelių (28.i) remiasi ne mažiau kaip į gaubiančiojo elemento (6) dalį taip, kad sudaromas sandarus sukabinimas tarp kapsulės (2) ir gaubiančiojo elemento (6), kur rumbeliai (28.i) išdėstyti ant kapsulės (2) antbriaunio pavidalo lankelio (20) iš antbriaunio pavidalo lankelio pusės (20), nukreiptos nuo dangtelio (14), ir kur rumbeliai (28.i) yra vientisi su antbriaunio pavidalo lankeliu (20).

3. Sistema pagal 2 punktą, kur kiekvienas rumbelis (28.i) iš daugybės rumbelių (28.i) turi esmės tą patį aukštį (H_R).

4. Sistema pagal bet kurį iš 2-3 punktų, kur kiekvienas rumbelis (28.i) iš daugybės rumbelių (28.i) iš esmės yra to paties pločio (W_R).

5. Sistema pagal bet kurį iš 2-4 punktų, kur rumbelio (28.i) iš daugybės rumbelių (28.i) plotis (W_R) yra mažesnis kaip to rumbelio (28.i) aukštis (H_R).

6. Sistema pagal bet kurį iš 2-5 punktų, kur rumbelio (28.i) iš daugybės rumbelių (28.i) plotis (W_R) yra lygus arba mažesnis kaip antbriaunio pavidalo lankelio (20) storis (H_F).

7. Sistema pagal bet kurį iš 2-6 punktų, kur rumbelio (28.i) iš daugybės rumbelių (28.i) aukštis yra lygus arba mažesnis kaip antbriaunio pavidalo lankelio (20) storis (H_F).

8. Sistema pagal bet kurį iš 2-7 punktų, kur antbriaunio pavidalo lankelio (20) storis (H_F) didesnis toje vietoje, kur yra rumbeliai (28.i), nei greta tos vietos.

9. Sistema pagal bet kurį vieną 2-7 punktą, kur antbriaunio pavidalo lankelio (20) storis (H_F) mažesnis toje vietoje, kur yra rumbeliai (28.i), nei greta tos vietos.

10. Sistema pagal bet kurį iš 2-9 punktų, kur rumbelis (28.i) iš daugybės rumbelių (28.i) turi kūgišką, pavyzdžiui, iš esmės trikampio formos, skerspjūvį.

11. Sistema pagal bet kurį iš 2-10 punktų, kur radialinis atstumas tarp dviejų gretimų rumbelių (28.i) yra mažesnis kaip didžiausias rumbelių (28.i) plotis (W_R), geriau mažesnis kaip 50 % didžiausio pločio (W_R), dar geriau mažesnis kaip 25 % didžiausio pločio (W_R).

12. Sistema pagal bet kurį iš 2-11 punktų, kur daugybė rumbelių (28.i) sudaro du, tris, keturis, penkis, šešis, septynis arba aštuonis rumbelius.

13. Sistema pagal bet kurį iš 2-12 punktų, kur rumbelio (28.i) iš daugybės rumbelių (28.i) aukštis mažesnis kaip 0,4 mm, geriau mažesnis kaip 0,3 mm, geriau mažesnis kaip 0,21 mm, dar geriau mažesnis kaip 0,15 mm.

14. Sistema pagal bet kurį iš 2-13 punktų, kur rumbelio (28.i) iš daugybės rumbelių didžiausias plotis yra mažesnis kaip 0,3 mm, geriau mažesnis kaip 0,21 mm, dar geriau mažesnis kaip 0,15 mm.

15. Sistema pagal bet kurį iš 2-14 punktų, kur rumbelis (28.i) yra pagamintas iš plastiko medžiagos.

16. Sistema pagal bet kurį iš 2-15 punktų, kur kapsulė (2) turi papildomą rumbelį (40), kuris yra iš esmės koncentriškas daugybės rumbelių (28.i) atžvilgiu, kur papildomo rumbelio (40) aukštis (H_{FR}) skiriasi nuo rumbelių (28.i) aukščio (H_R).

17. Sistema pagal 16 punktą, kur papildomo rumbelio (40) aukštis (H_{FR}) yra didesnis už daugybės rumbelių (28.i) aukštį (H_R).

18. Sistema pagal bet kurį iš 16-17 punktų, kur papildomas rumbelis (40) turi kūginę dalį ant vidinio perimetro paviršiaus (44).

19. Sistema pagal bet kurį iš 2-18 punktų, kur dangtelis (14) prijungtas prie antbriaunio pavidalo lankelio (20) ir vidinė erdvė (22) yra bent jau iš dalies pripildyta ekstrahuojamo produkto.

20. Sistema pagal bet kurį iš 2-19 punktų, kur kapsulė (2) yra hermetiškai uždaryta.

21. Sistema pagal bet kurį iš 2-20 punktų, kur dangtelis (14) ir (arba) dugnas (18) yra akytas ir (arba) turi angas (25, 27), skirtas skysčio įleidimui ir (arba) išleidimui iš vidinės erdvės (22).

22. Sistema pagal bet kurį iš 2-21 punktų, kur kapsulė (2) yra vienkartinė ir (arba) biologiškai skaidoma.

23. Būdas iš anksto nustatytam kiekiui tinkamo vartoti gėrimo paruošti, naudojant ekstrahuojamą produktą, apimantis šiuos etapus

- pateikimą kapsulės (2), turinčios

• puodelį (12), apimantį žiedinę sienelę (16), dugną (18), uždengiantį žiedinės sienelės (16) pirmąjį galą, ir antbriaunio pavidalo lankelį (20), besitęsiantį išorėje žiedinės sienelės (16) antrajame gale, priešingame dugnui (18), ir

• dangtelį (14), prijungtą prie antbriaunio pavidalo lankelio (20), dangtelis turi:

+ nuplėšiamą folija;

+ arba iš anksto padarytas išėjimo angas, padarytas kaip kiaurymės folijos pavidalo dangtelyje, pavyzdžiui, pagamintas iš plastiko medžiagos, arba kaip poras porėtame dangtelyje, pavyzdžiui, pagamintas iš neaustinės medžiagos, tokios, kaip filtro popierius,

• kur sienelė (16), dugnas (18) ir dangtelis (14) uždaro vidinę erdvę (22), apimančią ekstrahuojamą produktą, ir

• kur puodelis (12) papildomai turi daugybę koncentrinių žiedinių rumbelių (28.i), besitęsiančių išorėje puodelio (12), kur rumbeliai (28.i), pagaminti iš tos pačios medžiagos kaip ir puodelis (12), kur rumbeliai (28.i) išdėstyti ant kapsulės (2) antbriaunio pavidalo lankelio (20) iš antbriaunio pavidalo lenkelio (20) pusės, nukreiptos nuo dangtelio (14), ir kur rumbeliai (28.i) yra vientisi su antbriaunio pavidalo lankeliu (20);

- gėrimų užpylimo įtaiso (4), turinčio elementą (6), kuris apgaubia kapsulę (2), pateikimą;

- kapsulės (2) įstatymą į gaubiantįjį elementą (6) taip, kad bent vienas iš rumbelių (28.i) remtųsi ne mažiau kaip į gaubiančiojo elemento (6) dalį taip, kad sudarytų sandarų sukabinimą tarp kapsulės (2) ir gaubiančiojo elemento (6);

- skysčio, pavyzdžiui, vandens, teikimą į kapsulės (2) vidinę erdvę (22), kad būtų paruoštas gėrimas;

- ir gėrimo iš kapsulės (2) išleidimą.

24. Būdas pagal 23 punktą, kur kiekvienas rumbelis (28.i) iš daugybės rumbelių (28.i) turi iš esmės tą patį aukštį (H_R).

25. Būdas pagal bet kurį iš 23-24 punktų, kur kiekvienas rumbelis (28.i) iš daugybės rumbelių (28.i) iš esmės yra to paties pločio (W_R).

26. Būdas pagal bet kurį iš 23-25 punktų, kur rumbelio (28.i) iš daugybės rumbelių (28.i) plotis (W_R) yra mažesnis kaip to rumbelio (28.i) aukštis (H_R).

27. Būdas pagal bet kurį iš 23-26 punktų, kur rumbelio (28.i) iš daugybės rumbelių (28.i) plotis (W_R) yra lygus arba mažesnis kaip antbriaunio pavidalo lankelio (20) storis (H_F).

28. Būdas pagal bet kurį iš 23-27 punktų, kur rumbelio (28.i) iš daugybės rumbelių (28.i) aukštis (H_R) yra lygus arba mažesnis kaip antbriaunio pavidalo lankelio (20) storis (H_F).

29. Būdas pagal bet kurį iš 23-28 punktų, kur antbriaunio pavidalo lankelio (20) storis (H_F) yra didesnis toje vietoje, kur yra rumbeliai (28.i), nei greta tos vietos.

30. Kapsulė pagal bet kurį vieną iš 23-29 punktų, kur antbriaunio pavidalo lankelio(20) storis (H_F) yra mažesnis toje vietoje, kur yra rumbeliai (28.i), nei greta tos vietos.

31. Būdas pagal bet kurį iš 23-30 punktų, kur rumbelis (28.i) iš daugybės rumbelių (28.i) turi kūgišką, pavyzdžiui, iš esmės trikampio formos, skerspjūvį.

32. Būdas pagal bet kurį iš 23-31 punktų, kur radialinis atstumas tarp dviejų gretimų rumbelių (28.i) yra mažesnis kaip didžiausias rumbelių (28.i) plotis (W_R), geriau mažesnis kaip 50 % didžiausio pločio (W_R), dar geriau mažesnis kaip 25 % didžiausio pločio (W_R).

33. Būdas pagal bet kurį iš 23-32 punktų, kur daugybė rumbelių (28.i) sudaro du, tris, keturis, penkis, šešis, septynis arba aštuonis rumbelius (28.i).

34. Būdas pagal bet kurį iš 23-33 punktų, kur rumbelio (28.i) iš daugybės rumbelių (28.i) aukštis

yra mažesnis kaip 0,4 mm, geriau mažesnis kaip 0,3 mm, dar geriau mažesnis kaip 0,21 mm, dar geriau mažesnis kaip 0,15 mm.

35. Būdas pagal bet kurį iš 23-34 punktų, kur rumbelio (28.i) iš daugybės rumbelių (28.i) didžiausias plotis yra mažesnis kaip 0,3 mm, geriau mažesnis kaip 0,21 mm, dar geriau mažesnis kaip 0,15 mm.

36. Būdas pagal bet kurį iš 23-35 punktų, kur rumbeliai (28.i) yra pagaminti iš plastiko medžiagos.

37. Būdas pagal bet kurį iš 23-36 punktų, kur kapsulė (2) turi papildomą rumbelį (40), kuris yra iš esmės koncentriškas daugybei rumbelių (28.i), kur papildomo rumbelio aukštis (H_{FR}) skiriasi nuo rumbelių (28.i) aukščio (H_R).

38. Būdas pagal 37 punktą, kur papildomo rumbelio (40) aukštis (H_{FR}) yra didesnis už daugybės rumbelių (28.i) aukštį (H_R).

39. Būdas pagal bet kurį iš 37-38 punktų, kur papildomas rumbelis (40) turi kūginę dalį ant vidinio perimetro paviršiaus (44).

40. Būdas pagal bet kurį iš 23-39 punktų, kur dangtelis (14) ir (arba) dugnas (18) yra akytas ir (arba) turi angas (25, 27), skirtas skysčio įleidimui ir (arba) išleidimui iš vidinės erdvės (22).

41. Būdas pagal bet kurį iš 23-40 punktų, kur kapsulė (2) yra vienkartinė ir (arba) biologiškai skaidoma.

---

(51) Int.Cl. ***A61F 2/42*** (2006.01)
A61F 2/30 (2006.01)
(11) **2713958**
(96) 12723646.1
(96) 2012 05 22
(97) 2014 04 09
(97) 2015 03 04
(86) PCT/EP2012/059517
(86) 2012 05 22
(87) WO 2012/160070
(87) 2012 11 29
(30) MI20110951, 2011 05 26, IT
(72) Sambusseti, Antonio, IT
(73) Sambusseti, Antonio, 26100 Cremona, IT
(74) Genė Ona SRUOGIENĖ, 12, UAB TARPINĖ, A.P.Kavoliuko g. 24-152, LT-04328 Vilnius, LT

(54) Lankstus chirurginiu būdu implantuojamas įtaisas, pagamintas iš padengto silikono, skirtas pirštakauliams, delno-pirštakaulio arba pado-pirštakaulio kaulams sujungti artroplastinėje chirurgijoje

Apibrėžties punktai: 8, brėžiniai: 9.

(57) 1. Chirurginiu būdu implantuojamas vientisas įtaisas (1; 10), pagamintas iš inertinio elastiko ir lanksčios medžiagos, geriau silikono, skirtas rankos arba kojos pirštakauliams, delno-pirštakaulio arba pado-pirštakaulio kaulams sujungti artroplastinėje chirurgijoje, minėtas vientisas įtaisas, iš esmės susidedantis iš padidintos centrinės dalies (2), suformuotos pastorinta dalimi (5), kurios dorsalinis paviršius yra ištisinis be įdubimų arba įpjovimų, turi įgaubtumą į viršų arba žemyn ir yra aprūpintas skersai besitęsiančiu kanalu (6), kurio centre suformuotas įdubimas (7), dviejų pailgintų pagrindo dalių (3, 4), turinčių mažesnį skerspjūvį ir susiaurintus galus, kurios tęsiasi nuo minėtos padidintos centrinės dalies (2), viena priešais kitą, minėtas įdubimas (7), leidžiantis suartėti dviems pailgintoms pagrindo dalims (3, 4) minėto įtaiso (1; 10) lenkimo metu, minėta padidinta centrinė dalis (2) ir/arba minėta pastorinta dalis (5) minėto suartėjimo metu veikia kaip lankstas, b e s i s k i r i a n t i s tuo, kad minėtas vientisas įtaisas (1; 10) yra padengtas bent vienu sluoksniu, sudarytu iš turbostratinės pirolitinės anglies plonos plėvelės, kurios storis yra mažesnis negu arba lygus 10 mikronų, gautas fizikiniu nusodinimu iš garų fazės (PVD).

2. Įtaisas (1; 10) pagal 1 punktą, kuriame bent vieno dangos sluoksnio storis yra maždaug 0,2-0,3 mikrono.

3. Įtaisas (1; 10) pagal 1 punktą arba 2 punktą, kuriame dangos sluoksnis yra suformuotas iš daugybės sluoksnių.

4. Įtaisas (1; 10) pagal bet kurį iš ankstesniųjų punktų, kuriame pastorinta dalis (5) yra patalpinta padidintos dalies (2) apatiniame paviršiuje.

5. Įtaisas (1; 10) pagal 4 punktą, kuriame dvi pailgintos pagrindo dalys (3, 4) yra skirtingo ilgio.

6. Įtaisas (1; 10) pagal bet kurį iš ankstesniųjų 1-3 punktų, kuriame pastorinta dalis (5) yra išdėstyta ant padidintos dalies (2) viršutinio paviršiaus.

7. Įtaisas (1; 10) pagal 6 punktą, kuriame dvi pailgintos pagrindo dalys (3, 4) iš esmės yra vienodo ilgio.

8. Įtaisas (1; 10) pagal bet kurį iš ankstesniųjų punktų, kuriame yra numatytos dvi sutvirtinančios metalo plokštelės (8), kiekviena iš jų turi movą (9), sumontuotą apie atitinkamą pailgintą pagrindo dalį (3, 4).

---

(51) Int.Cl. ***A61K 9/00*** (2006.01)
A61K 31/216 (2006.01)
A61K 9/20 (2006.01)
(11) **2217205**
(96) 08848154.4
(96) 2008 11 04
(97) 2010 08 18
(97) 2015 03 04
(86) PCT/US2008/082324
(86) 2008 11 04
(87) WO 2009/061713
(87) 2009 05 14
(30) 985668 P, 2007 11 06, US
(72) AL-FAYOUMI, Suliman, US
HU, Jiahui, US
KUMARAPERUMAL, Natrajan, US
ROYCE, Alan, Edward, US
RUEGGER, Colleen, US
ZANNOU, Erika, Aina, US
(73) Novartis AG, 4056 Basel, CH
(74) Reda ŽABOLIENĖ, 7, Advokatės Redos Žabolienės kontora METIDA, Verslo centras VERTAS, Gynėjų g. 16, LT-01109 Vilnius, LT

(54) Dvigubo veikimo farmacinės kompozicijos angiotenzino receptoriaus antagonisto/blokatoriaus (ARB) ir neutralaus endopeptidazės (NEP) inhibitoriaus superstruktūrų pagrindu

Apibrėžties punktai: 5, brėžiniai: 0.

(57) 1. Kieta peroralinė vaisto forma tabletės formos, apimanti:

(a) trinatrio [3-((1S,3R)-1-bifenil-4-ilmetil-3-etoksikarbonil-1-butilkarbamoil) propionat-(S)-3'-metil-2'-(pentanoil{2"-(tetrazol-5-ilat)bifenil-4'-ilmetil} amino)butirat]hemipentahidrato junginį nuo 4% iki 90 % koncentracijos nuo kompozicijos masės; ir

(b) mažiausiai vieną farmaciniu požiūriu priimtiną užpildą,

kurioje:

junginys yra 100, 200 arba 400 mg dozės stiprumo, atitinkančio atitinkamai sumaišytą valsartano laisvos rūgšties ir (2*R*,4*S*)-5-bifenil-4-il-5-(3-karboksi-propionilamino)-2-metil-pentano rūgšties etilo esterio kiekį 1:1 santykiu dozės formos vienetui, ir

minėta tabletė yra greito atpalaidavimo forma, pasižyminti *in vitro* tirpimo profiliu, taip, kad kai išmatuotas USP Paddle būdu, esant 50 rpm 900 mL 0,05M, esant pH 6,8 fosfato buferio ir esant 37±0,5°C, taip, kad:

po 10 min. yra atpalaiduojama nuo vidutiniškai 10% iki vidutiniškai 100% (masės) valsartano laisvos rūgšties, arba jos farmaciniu požiūriu priimtinos druskos,

po 20 min. yra atpalaiduojama nuo vidutiniškai 30% iki vidutiniškai 100% (masės) valsartano laisvos rūgšties, arba jos farmaciniu požiūriu priimtinos druskos; ir

po 30 min. yra atpalaiduojama nuo vidutiniškai 40% iki vidutiniškai 100% (masės) valsartano laisvos rūgšties, arba jos farmaciniu požiūriu priimtinos druskos.

2. Kieta peroralinė vaisto forma pagal 1 punktą, kur kieta peroralinė vaisto forma apima trinatrio [3-((1S,3R)-1-bifenil-4-ilmetil-3-etoksikarbonil-1-butilkarbamoil)-propionat-(S)-3'-metil-2'-(pentanoil{2"-(tetrazol-5-ilat)bifenil-4'-ilmetil} amino)butirat]hemipentahidratą nuo 4% iki 60 % koncentracijos nuo kompozicijos masės.

3. Kieta peroralinė vaisto forma pagal bet kurį iš 1 – 2 punktų, kur tabletė yra velenu suspausta tabletė.

4. Kietos peroralinės vaisto formos pagal 3 punktą gavimo būdas, apimantis pakopas iš:

(a) trinatrio [3-((1S,3R)-1-bifenil-4-ilmetil-3-etoksikarbonil-1-butilkarbamoil)propionat-(S)-3'-metil-2'-(pentanoil{2"-(tetrazol-5-ilat)bifenil-4'-ilmetil} amino)butirat]hemipentahidrato junginio sumaišymą su mažiausiai vienu farmaciniu požiūriu priimtinu nešikliu, siekiant gauti mišinį;

(b) minėto mišinio suspaudimą velenu;

(c) pasirinktinai sumaišymą su papildomais farmaciniu požiūriu priimtinais užpildais ir

(d) galutinio mišinio suspaudimą į kietą peroralinę vaisto formą.

5. Kietos peroralinės vaisto formos pagal 3 punktą gavimo būdas, apimantis pakopas iš:

(a) junginio ir farmaciniu požiūriu priimtinų nešiklių sijojimą, siekiant gauti nusijotą medžiagą;

(b) sijotos medžiagos maišymą, siekiant gauti sumaišytą medžiagą;

(c) sumaišytos medžiagos suspaudimą velenu, siekiant gauti suspaustą medžiagą;

(d) suspaustos medžiagos smulkinimą, siekiant gauti susmulkintą medžiagą;

(e) pasirinktinai susmulkintos medžiagos maišymą su papildomais farmaciniu požiūriu priimtinais nešikliais, siekiant gauti galutinį mišinį;

(f) galutinio mišinio suspaudimą, siekiant gauti tabletę ir

(g) pasirinktinai plono sluoksnio dangalo uždėjimą, siekiant gauti plonu sluoksniu padengtas tabletes.

---

(51) Int.Cl. ***A61K 9/20*** (2006.01)
A61K 31/517 (2006.01)
(11) **2549983**
(96) 11710202.0
(96) 2011 03 25
(97) 2013 01 30
(97) 2015 03 04
(86) PCT/EP2011/054628
(86) 2011 03 25
(87) WO 2011/117391

(87) 2011 09 29
(30) 10157772, 2010 03 25, EP
(72) WIDMANN, Rudolf, AT
STRIEDER, Georg, AT
(73) AOP Orphan Pharmaceuticals AG, 1160 Wien, AT
(74) Liucija JANICKAITĖ, 29, Inpatra UAB, Šeškinės g. 59-53, LT-07162 Vilnius, LT
(54) Nauja kompozicija, skirta esencialinei trombocitemijai gydyti
Apibrėžties punktai: 13, brėžiniai: 0.

(57) 1. Farmacinė kompozicija, neturinti skrandžio plėvelės, apimanti anagrelido HCl, nuo pH ne priklausomą polimerą ir farmaciniu požiūriu priimtiną vandenyje tirpią rūgštį, kur nuo pH ne priklausomas polimeras pasirinktas iš poliakrilacidų grupės, celiuliozės darinių arba poliakrilamidų, pageidautina Carbopol™, ir kur nuo pH ne priklausomo polimero kiekis sudaro 1,5-2,5 karto anagrelido (m/m).

2. Farmacinė kompozicija pagal 1 punktą, kur anagrelido HCl yra dalelių formos, kur bent 90 % minėtų dalelių yra mažesnio kaip 10 mm skersmens.

3. Farmacinė kompozicija pagal 1 arba 2 punktą, apimanti anagrelido HCl, kurio kiekis yra nuo 0,5 iki 5 mg, geriau nuo 1 iki 3,5 mg, dar geriau nuo 2 iki 3 mg, pageidautina, 2,3 mg.

4. Farmacinė kompozicija pagal bet kurį iš 1-3 punktų, kur poliakrilacido yra nuo 1 iki 10, geriau nuo 2,5 iki 5 mg, pageidautina, nuo 3 iki 4 mg.

5. Farmacinė kompozicija pagal bet kurį vieną iš 1-4 punktų, kur farmaciniu požiūriu priimtina vandenyje tirpi rūgštis yra parinkta iš adipo rūgšties, askorbo rūgšties, citrinų rūgšties, fumaro rūgšties, obuolių rūgšties, gintaro rūgšties, vyno rūgšties grupės arba jų mišinio.

6. Farmacinė kompozicija pagal bet kurį vieną iš 1-5 punktų, kur vandenyje tirpios rūgšties yra nuo 5 iki 40 mg, geriau nuo 10 iki 20 mg, dar geriau nuo 15 iki 19 mg.

7. Farmacinė kompozicija pagal bet kurį vieną iš 1-6 punktų, kur anagrelido vidutinis dalelių dydis yra maždaug 5 mm.

8. Farmacinė kompozicija pagal bet kurį vieną iš 1-7 punktų, apimanti mikrokristalinę celiuliozę.

9. Farmacinė kompozicija pagal bet kurį vieną 1-8 punktų, kur mikrokristalinės celiuliozės yra nuo 10 iki 150 mg, geriau nuo 25 iki 100 mg, dar geriau nuo 70 iki 80 mg.

10. Farmacinė kompozicija pagal bet kurį vieną iš 1-9 punktų, turinti mažiausiai 45 % *in vitro* atpalaidavimą po 8 valandų.

11. Farmacinė kompozicija pagal bet kurį vieną iš 1-10 punktų, apimanti anagrelido HCl, poliakrilacidą, citrinų rūgštį, mikrokristalinę celiuliozę ir magnio stearatą.

12. Farmacinė kompozicija pagal bet kurį vieną iš 1-11punktų, kuri yra tabletės formos.

13. Farmacinė kompozicija pagal bet kurį iš vieną iš 1-12 punktų, skirta naudoti esencialinės trombocitemijos gydymui.

---

(51) Int.Cl. ***A61K 31/00*** (2006.01)
A61K 31/519 (2006.01)
A61P 35/00 (2006.01)
A61P 35/02 (2006.01)
C07D 487/04 (2006.01)
(11) **2526933**
(96) 12166301.7
(96) 2006 12 28
(97) 2012 11 28
(97) 2015 02 25
(30) 826720 P, 2006 09 22, US
828590 P, 2006 10 06, US
(72) Honigberg, Lee, US
Verner, Erik, US
Pan, Zhengying, US
Mody, Tarak, US
(73) Pharmacyclics, Inc., Sunnyvale, CA 94085, US
(74) Aušra PAKĖNIENĖ, 50, AAA Law, J.Jasinskio g. 16A, LT-03163 Vilnius, LT
(54) Brutono tirozinkinazės inhibitoriai
Apibrėžties punktai: 6, brėžiniai: 0.

(57) 1. Nereversinis Btk inhibitorius, skirtas panaudoti B ląstelių proliferacinio sutrikimo gydyme, kur nereversinio Btk inhibitoriaus formulė yra D:

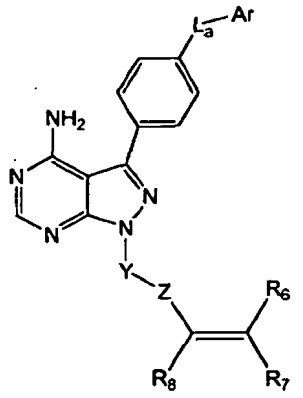

Formulė (D)

kurioje

L_a yra CH_2, O, NH arba S;

Ar yra pakeistas arba nepakeistas arilas arba pakeistas arba nepakeistas heteroarilas;

Y yra pasirinktinai pakeista grupė, parinkta iš alkilo, heteroalkilo, cikloalkilo, heterocikloalkilo, arilo ir heteroarilo;

Z yra C(=O), OC(=O), NHC(=O), C(=S), $S(=O)_x$, $OS(=O)_x$, $NHS(=O)_x$, kur x yra 1 arba 2;

R_7 ir R_8 yra nepriklausomai parinkti iš H, nepakeisto C_1-C_4 alkilo, pakeisto C_1-C_4alkilo, nepakeisto C_1-C_4heteroalkilo, pakeisto C_1-C_4heteroalkilo, nepakeisto C_3-C_6cikloalkilo, pakeisto C_3-C_6cikloalkilo, nepakeisto C_2-C_6heterocikloalkilo ir pakeisto C_2-C_6heterocikloalkilo; arba

R_7 ir R_8 kartu sudaro ryšį;

R_6 yra H, pakeistas arba nepakeistas C_1-C_4alkilas, pakeistas arba nepakeistas C_1-C_4heteroalkilas, C_1-C_8alkoksialkilas, C_1-C_8alkilaminoalkilas, pakeistas arba nepakeistas C_3-C_6cikloalkilas, pakeistas arba nepakeistas arilas, pakeistas arba nepakeistas C_2-C_8heterocikloalkilas, pakeistas arba nepakeistas heteroarilas, C_1-C_4alkil(arilas), C_1-C_4alkil(heteroarilas), C_1-C_4alkil(C_3-C_8cikloalkilas), arba C_1-C_4alkil(C_2-C_8heterocikloalkilas); ir jo farmaciniu požiūriu priimtini solvatai arba farmaciniu požiūriu priimtinos druskos.

2. Nereversinis Btk inhibitorius, kurio formulė (D), skirtas panaudoti, kaip apibrėžta 1 punkte, kur B-ląstelių proliferacijos sutrikimas yra mantijos ląstelių limfoma.

3. Nereversinis Btk inhibitorius, kurio formulė (D), skirtas panaudoti, kaip apibrėžta 1 punkte, kur L_a yra O, Ar yra fenilas ir Z yra C(=O), NHC(=O) arba $S(=O)_2$.

4. Nereversinis Btk inhibitorius, kurio formulė (D), skirtas panaudoti pagal bet kurį iš 1-2 punktų įvedimu per burną.

5. Nereversinis Btk inhibitorius, kurio formulė (D), skirtas panaudoti pagal bet kurį iš 1-2 punktų derinyje su antru terapiniu agentu.

6. Farmacinė kompozicija, skirta panaudoti gydyme B ląstelių proliferacinio sutrikimo pagal bet kurį 1 arba 2 punktą, kuri apima junginį, kurio formulė (D), pagal bet kurį 1 arba 3 punktą.

---

(51) Int.Cl. ***A61K 31/4045*** (2006.01)
A61K 31/55 (2006.01)
A61K 45/06 (2006.01)
A61P 9/04 (2006.01)
(11) **2404600**
(96) 11290269.7
(96) 2011 06 14
(97) 2012 01 11
(97) 2015 05 27
(30) 1002525, 2010 06 15, FR

(72) Thuillez, Christian, FR
Mulder, Paulus, FR
Vilaine, Jean-Paul, FR
Fratacci, Marie-Dominique, FR
Lerebours-Pigeonniere, Guy, FR
Feldmann, Luc, FR
Roussel, Jérome, FR
(73) Les Laboratoires Servier, 92284 Suresnes Cedex, FR
(74) Stanislava TELEIŠIENĖ, 31, UAB „Brainera“, Savanorių pr. 217, LT-02300 Vilnius, LT

(54) Sinusų srovės If inhibitoriaus ir angiotenzino konversijos fermento inhibitoriaus derinio panaudojimas širdies nepakankamumo su išsaugota sistoline funkcija gydymui

Apibrėžties punktai: 8, brėžiniai: 0.

(57) 1. Derinys iš:

- ivabradino arba 3-{3-[{[(7*S*)-3,4-dimetoksibiciklo[4.2.0]okta-1,3,5-trien-7-il]-metil}(metil)amino]propil}-7,8-dimetoksi-1,3,4,5-tetrahidro-2*H*-3-benzazepin-2-ono arba vienos iš jo prisijungimo druskų su farmaciniu požiūriu priimtina rūgštimi, jų hidratų ir kristalinių formų arba

- *N*-{[(7*S*)-3,4-dimetoksibiciklo[4.2.0]okta-1,3,5-trien-7-il]metil}-3-(7,8-dimetoksi-1,2,4,5-tetrahidro-3*H*-3-benzazepin-3-il)-*N*-metil-3-okso-1-propanamino arba vienos iš jo prisijungimo druskų su farmaciniu požiūriu priimtina rūgštimi, jų hidratų ir kristalinių formų,

su perindopriliu arba viena iš jo prisijungimo druskų su farmaciniu požiūriu priimtina baze, jų hidratų ir kristalinių formų,

skirtas širdies nepakankamumo su išsaugota sistoline funkcija gydymui.

2. Derinys pagal 1 punktą, skirtas panaudoti gydymo būde pagal 1 punktą, b e s i s k i r i a n t i s tuo, kad ivabradinas yra hidrochlorido formoje arba vieno iš jo hidratų arba kristalinėje formoje.

3. Derinys pagal 1 punktą, skirtas panaudoti gydymo būde pagal 1 punktą, b e s i s k i r i a n t i s tuo, kad *N*-{[(7*S*)-3,4-dimetoksibiciklo[4.2.0]okta-1,3,5-trien-7-il]metil}-3-(7,8-dimetoksi-1,2,4,5-tetrahidro-3*H*-3-benzazepin-3-il)-*N*-metil-3-okso-1-propanaminas yra hidrochlorido arba fumarato formoje arba vieno iš jo hidratų arba kristalinėje formoje.

4. Derinys pagal bet kurį iš 1-3 punktų, skirtas panaudoti gydymo būde pagal 1 punktą, b e s i s k i r i a n t i s tuo, kad perindoprilis yra *tret*-butilamino arba arginino druskos formoje arba vieno iš jo hidratų arba kristalinėje formoje.

5. Derinys pagal 1 punktą, skirtas panaudoti gydymo būde pagal 1 punktą, b e s i s k i r i a n t i s tuo, kad ivabradinas yra hidrochlorido formoje arba vieno iš jo hidratų arba kristalinėje formoje ir perindoprilis yra *tret*-butilamino arba arginino druskos arba vieno iš jo hidratų arba kristalinėje formoje.

6. Derinys pagal 1 punktą, skirtas panaudoti gydymo būde pagal 1 punktą, b e s i s k i r i a n t i s tuo, kad

N-{[(7*S*)-3,4-dimetoksibiciklo[4.2.0]okta-1,3,5-trien-7-il]metil}-3-(7,8-dimetoksi-1,2,4,5-tetrahidro-3*H*-3-benzazepin-3-il)-*N*-metil-3-okso-1-propanaminas yra hidrochlorido arba fumarato formoje arba vieno iš jo hidratų arba kristalinėje formoje ir perindoprilis yra *tret*-butilamino arba arginino druskos arba vieno iš jo hidratų arba kristalinėje formoje.

7. Farmacinė kompozicija, apimanti kaip aktyvius ingredientus:

- ivabradiną, hidrochlorido formoje arba vieno iš jo hidratų arba kristalinėje formoje, ir

- perindoprilį, *tret*-butilamino arba arginino druskos formoje arba vieno iš jo hidratų arba kristalinėje formoje,

vienus arba derinyje su vienu arba daugiau farmaciniu požiūriu priimtinų medžiagų,

skirta panaudoti širdies nepakankamumo su išsaugota sistoline funkcija gydymui.

8. Farmacinė kompozicija, apimanti kaip aktyvius ingredientus:

-*N*-{[(7*S*)-3,4-dimetoksibiciklo[4.2.0]okta-1,3,5-trien-7-il]metil}-3-(7,8-dimetoksi-1,2,4,5-tetrahidro-3*H*-3-benzazepin-3-il)-*N*-metil-3-okso-1-propanaminą hidrochlorido arba fumarato formoje arba vieno iš jo hidratų arba kristalinėje formoje, ir

- perindoprilį, *tret*-butilamino arba arginino druskos formoje arba vieno iš jo hidratų arba kristalinėje formoje,

vienus arba derinyje su vienu arba daugiau farmaciniu požiūriu priimtinų medžiagų,

skirta panaudoti širdies nepakankamumo su išsaugota sistoline funkcija gydymui.

---

(51) Int.Cl. ***A61K 31/4245*** (2006.01)
A61P 3/10 (2006.01)
A61P 7/00 (2006.01)
A61P 9/00 (2006.01)

(11) **2073805**

(96) 07852738.9

(96) 2007 10 11

(97) 2009 07 01

(97) 2015 03 04

(86) PCT/US2007/021921

(86) 2007 10 11

(87) WO 2008/045566

(87) 2008 04 17

(30) 851450 P, 2006 10 12, US

(72) HIRAWAT, Samit, US
MILLER, Langdon, US

(73) PTC Therapeutics, Inc., South Plainfield, NJ 07080, US

(74) Reda ŽABOLIENĖ, 7, Advokatės Redos Žabolienės kontora METIDA, Verslo centras VERTAS, Gynėjų g. 16, LT-01109 Vilnius, LT

(54) Peroraliai aktyvaus 1,2,4-oksadiazolo, skirto nonsense tipo mutacijų supresijos terapijai, dozavimo būdai

Apibrėžties punktai: 10, brėžiniai: 0.

(57) 1. Junginys, skirtas panaudoti ligos, susijusios su geno, gauto iš priešlaikinio stop kodono, ekspresijos stoka, gydymo, prevencijos arba reguliavimo būdui, kur junginys yra 3-[5-(2-fluor-fenil)-[1,2,4]oksadiazol-3-il]-benzoinė rūgštis arba jos farmaciniu požiūriu priimtina druska, solvatas arba hidratas, kur minėta liga yra cistinė fibrozė arba Duchenne raumenų atrofija, kur minėtas būdas apima junginio trijų kasdienių dozių skyrimą, kur pirmoji dozė, antroji dozė ir trečioji dozė yra skiriamos 24 valandų periodu pagal formulę 1X, 1X, 2X, kur X yra 18-22 mg/kg, ir kur kiekviena dozė palaiko 3-[5-(2-fluor-fenil)-[1,2,4] oksadiazol-3-il]-benzoinės rūgšties plazmos lygį didesnį negu 2 µg/ml mažiausiai 2 valandas.

2. Junginys, skirtas panaudoti pagal 1 punktą, kur dozės yra skiriamos peroraliai žmogui.

3. Junginys, skirtas panaudoti pagal 1 punktą, kur genas yra *CFTR* genas.

4. Junginys, skirtas panaudoti pagal 1 punktą, kur genas yra *distrofino* genas.

5. Junginys, skirtas panaudoti pagal 1 punktą, kur junginys yra skiriamas, naudojant viena arba daugiau vaisto dozės kompozicijas, kur kiekviena apima minėto junginio kiekį intervale tarp 35 mg ir 1400 mg.

6. Junginys, skirtas panaudoti pagal 5 punktą, kur minėto junginio kiekis kiekvienoje vaisto formos kompozicijoje yra parinktas iš 35 mg, 50 mg, 70 mg, 100 mg, 125 mg, 140 mg, 175 mg, 200 mg, 250 mg, 280 mg, 350 mg, 500 mg, 560 mg, 700 mg, 750 mg, 1000 mg ir 1400 mg.

7. Junginys, skirtas panaudoti pagal 1 punktą, kur pirmoji dozė yra skiriama ryte, antroji dozė yra skiriama po pietų ir trečioji dozė yra skiriama vakare 24 valandų periodu.

8. Junginys, skirtas panaudoti pagal 1 punktą, kur dozės yra skiriamos intervalais tarp dozių 4, 5, 6, 7, 8, 9, 10, 11, 12, 13 14 valandų.

9. Junginys, skirtas panaudoti pagal 1 punktą, kur antroji dozė yra skiriama apie 6 valandos po pirmosios dozės skyrimo, kur trečioji dozė yra skiriama apie 6 valandos po antrosios dozės skyrimo ir kur pirmoji dozė yra skiriama apie 12 valandų po trečiosios dozės skyrimo ankstesniame 24 valandų periode, kur pirmoji dozė, antroji dozė arba trečioji dozė yra skiriamos apie 30 minučių po valgio.

10. Junginys pagal 1 punktą, kur trys dienos dozės yra skiriamos nepertraukiama terapija, apimančia daug 24 valandų periodų.

---

(51) Int.Cl. ***A61K 31/445*** (2006.01)
A61P 35/00 (2006.01)
(11) **1803456**
(96) 05708080.6
(96) 2005 02 10
(97) 2007 07 04
(97) 2014 11 26
(86) PCT/ES2005/000068
(86) 2005 02 10
(87) WO 2005/077366
(87) 2005 08 25
(30) 200400424, 2004 02 11, ES
(72) Antagonista Enekauno, S.L., ES
(73) Antagonista Enekauno, S.L., 41018 Sevilla, ES
(74) Reda ŽABOLIENĖ, 7, Advokatės Redos Žabolienės kontora METIDA, Verslo centras VERTAS, Gynėjų g. 16, LT-01109 Vilnius, LT
(54) Farmacinės kompozicijos, apimančios L-733060, skirtos panaudoti vėžio navikų gydymui

Apibrėžties punktai: 11, brėžiniai: 0.

(57) 1. Kompozicija, apimanti nepeptidinį NK1 receptorių ir medžiagos P antagonistą (2S,3S)3-{[3,5-bis(trifluormetil)fenil]metoksi}-2-fenilpiperidiną, prekyboje žinomą kaip L-733060, skirta panaudoti žinduolių vėžinių navikų gydymui.

2. Kompozicija, apimanti nepeptidinį NK1 receptorių ir medžiagos P antagonistą L-733060, skirta panaudoti pagal 1 punktą, kur navikų ląstelės, kurias antagonistas veikia, turi žymiai didesnį skaičių NK1 receptorių, sudarančius tarp 400% ir 500%, negu tų, kurie egzistuoja nenavikinėse ląstelėse.

3. Kompozicija, apimanti nepeptidinį NK1 receptorių ir medžiagos P antagonistą L-733060, skirta panaudoti pagal 1 arba 2 punktą, kur navikų ląstelės, kurias antagonistas veikia, yra parinktos iš:
- pirminės žmogaus invazinės piktybinės melanomos ląstelių
- metastazinės žmogaus melanomos ląstelių
- melanomos ląstelių, esančių limfmazgiuose
- žmogaus gliomos ląstelių
- žmogaus krūties vėžio ląstelių
- žmogaus B ląstelių ūmios limfoblastinės laukemijos ląstelių
- žmogaus T ląstelių ūmios limfoblastinės laukemijos ląstelių
- žmogaus neuroblastomos ląstelių
- pirminės žmogaus neuroblastomos ląstelių
- žmogaus astrocitomos ląstelių
- žmogaus Hodgkino limfomos ląstelių
- žmogaus Ewingo sarkomos ląstelių
- žmogaus osteosarkomos ląstelių.

4. Kompozicija, apimanti nepeptidinį NK1 receptorių ir medžiagos P antagonistą L-733060, skirta panaudoti pagal 1 – 3 punktus, kur naviko ląstelės, susijusios su žmogaus melanoma, kurią antagonistai veikia, priklauso COLO 858 [ICLC, Interlab Cell Line Collection-CBA-Genoa), MEL HO [DSMZ, Deutsche Sammlung von 35 Mikroorganismen und Zellkulturen] ir COLO 679 [DSMZ] ląstelių linijoms.

5. Kompozicija, apimanti nepeptidinį NK1 receptorių ir medžiagos P antagonistą L-733060, skirta panaudoti pagal 1 – 3 punktus, kur naviko ląstelės, susijusios su žmogaus glioma ir žmogaus neuroblastoma, kurią antagonistai veikia, priklauso GAMG [DSMZ] ir 5 SKN-BE (2) [ICLC] ląstelių linijoms.

6. Kompozicija, apimanti nepeptidinį NK1 receptorių ir medžiagos P antagonistą L-733060, skirta panaudoti pagal 1 – 3 punktus, kur naviko ląstelės, susijusios su limfoblastine leukemija, kurią antagonistai veikia, priklauso žmogaus B ląstelių limfoblastinės leukemijos 10 SD1 [DSMZ] ir žmogaus T ląstelių limfoblastinės leukemijos BE-13 [DSMZ] ląstelių linijoms.

7. Kompozicija, apimanti nepeptidinį NK1 receptorių ir medžiagos P antagonistą L-733060, skirta panaudoti pagal 1 – 3 punktus, kur naviko ląstelės, susijusios su žmogaus Hodgkino limfoma, kurią antagonistai veikia, priklauso KM-H2 [DSMZ] ląstelių linijai.

8. Kompozicija, apimanti nepeptidinį NK1 receptorių ir medžiagos P antagonistą L-733060, skirta panaudoti pagal 1 – 3 punktus, kur naviko ląstelės, susijusios su žmogaus krūties vėžiu, kurį antagonistai veikia, priklauso MT-3 [DSMZ] ląstelių linijai.

9. Kompozicija, apimanti nepeptidinį NK1 receptorių ir medžiagos P antagonistą L-733060, skirta panaudoti pagal 1 – 3 punktus, kur naviko ląstelės, susijusios su žmogaus Ewingo sarkoma, kurią antagonistai veikia, priklauso MHH-ES-1 [DSMZ] ląstelių linijai.

10. Kompozicija, apimanti nepeptidinį NK1 receptorių ir medžiagos P antagonistą L-733060, skirta panaudoti pagal 1 – 3 punktus, kur naviko ląstelės, susijusios su žmogaus osteosarkoma, kurią antagonistai veikia, priklauso MG-63 [ICLC] ląstelių linijai.

11. Kompozicija, apimanti nepeptidinį NK1 receptorių ir medžiagos P antagonistą L-733060, skirta panaudoti pagal 1 – 10 punktus, kur minėtas antagonistas yra naudojamas tarp 5 μM ir 50 μM koncentracijos.

---

(51) Int.Cl. ***A61K 31/519*** (2006.01)
A61K 31/215 (2006.01)
A61K 45/06 (2006.01)
A61P 31/14 (2006.01)
(11) **2627334**
(96) 11833515.7
(96) 2011 10 14

(97) 2013 08 21
(97) 2015 04 29
(86) PCT/US2011/056421
(86) 2011 10 14
(87) WO 2012/051570
(87) 2012 04 19
(30) 393522 P, 2010 10 15, US
201161492054 P, 2011 06 01, US
(72) BANTIA, Shanta, US
KOTIAN, Pravin, L., US
BABU, Yarlagadda, S., US
(73) Biocryst Pharmaceuticals, Inc., Durham, North Carolina 27703, US
(74) Liucija JANICKAITĖ, 29, Inpatra UAB, Šeškinės g. 59-53, LT-07162 Vilnius, LT
(54) Kompozicijos, skirtos naudoti virusinių infekcijų gydymui

Apibrėžties punktai: 12, brėžiniai: 0.

(57) 1. I formulės junginys:

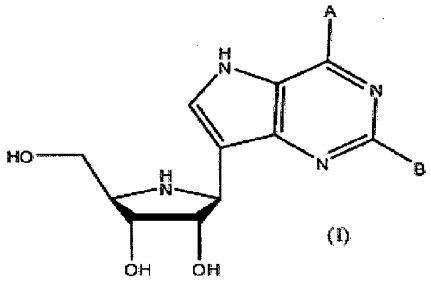

(I)

kur A yra NH_2; ir B yra H; arba jo farmaciniu požiūriu priimtina druska arba hidratas, skirtas naudoti virusinės infekcijos gydymui, slopinimui arba prevencijai.

2. Junginys, skirtas naudoti pagal 1 punktą, kur minėta virusinė infekcija apima infekciją su vienu ar daugiau virusų.

3. Junginys, skirtas naudoti pagal bet kurį iš 1-2 punktų, kur virusinė infekcija apima virusą, parinktą iš grupės, susidedančios iš *orthomyxoviridae*, *paramyxoviridae*, *arenaviridae*, *bunyaviridae*, *flaviviridae*, *filoviridae*, *togaviridae*, *picornaviridae* ir *coronaviridae* šeimų;

arba kur virusinė infekcija yra parinkta iš grupės, susidedančios iš adenoviruso, rinoviruso, hepatito, imunodeficito viruso, poliomielito, tymų, Ebolos viruso, Koksaki, rinoviruso, vakarų Nilo viruso, raupų, encefalito, geltonosios karštinės, dengės karštinės, A tipo gripo, B tipo gripo, lassa viruso, limfocitų choriomeningito, Junin viruso, Machupo viruso, guanarito, hantaviruso, Rift Valley karštinės, La Kroso, Kalifornijos encefalito, hemoraginės Krymo-Kongo karštinės, Marburgo viruso, japoniškojo encefalito, Kyasanur miškų, arklių Venesuelos encefalomielito, arklių rytietiško encefalomielito, arklių vakarietiško encefalomielito, sunkaus ūminio respiracinio sindromo (SŪRS), paragripo, respiracinio sincitino, Punta Toro, Tacaribe ir pachinde virusų;

arba kur virusinė infekcija yra parinkta iš grupės, susidedančios iš adenovirusų, dengės karštinės, A tipo gripo, B tipo gripo, Junin, tymų, paragripo, Pichinde, punta toro, respiracinio sincitino, rinoviruso, Rift Valley karštinės, SŪRS CoV koronaviruso, tacaribe, arklių Venesuelos encefalomielito, vakarų Nilo karštinės ir geltonosios karštinės viruso;

arba kur virusinė infekcija yra parinkta iš grupės, susidedančios iš Ebolos, geltonosios karštinės, Marburgo, A tipo gripo, B tipo gripo viruso.

4. I formulės junginys:

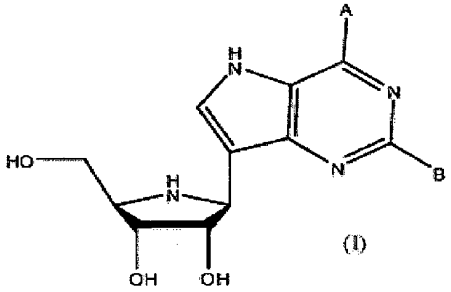

(I)

kur A yra NH_2; ir B yra H; arba jo farmaciniu požiūriu priimtina druska arba hidratas, skirtas naudoti RNR virusinės polimerazės, parinktos iš grupės, susidedančios iš orthmyxoviridae, paramyxoviridae, arenaviridae, bunyaviridae, flaviviridae, filoviridae, togaviridae, picornaviridae ir coronaviridae virusinių polimerazių, slopinimui.

5. Junginys, skirtas naudoti pagal 4 punktą, kur antroji RNR virusinė polimerazė yra slopinama.

6. Junginys, skirtas naudoti pagal 5 punktą, kur antroji RNR virusinė polimerazė yra parinkta iš grupės, susidedančios iš *orthmyxoviridae*, *paramyxoviridae*, *arenaviridae*, *bunyaviridae*, *flaviviridae*, *filoviridae*, *togaviridae*, *picornaviridae* ir *coronaviridae* virusinių polimerazių.

7. Junginys, skirtas naudoti pagal 5 arba 6 punktą, kur antroji RNR virusinė polimerazė yra parinkta iš grupės, susidedančios iš adenoviruso, A tipo gripo, B tipo gripo, paragripo, respiracinio sincitino, rinoviruso, Junino, Pichinde, Rift Valley karštinės, dengės karštinės, tymų, geltonosios karštinės, tacaribe, arklių Venesuelos encefalomielito, Vakarų Nilo karštinės ir SŪRS-CoV koronaviruso polimerazių.

8. Junginys, skirtas naudoti pagal bet kurį iš 4-7 punktų, kur RNR virusinė polimerazė yra parinkta iš grupės, susidedančios iš adenoviruso, rinoviruso, hepatito, imunodeficito viruso, poliomielito, tymų, Ebolos, Koksaki, Rhino, Vakarų Nilo karštinės, raupų, encefalito, geltonosios karštinės, dengė karštinės, A tipo gripo, B tipo gripo, lassa viruso, limfocitinio choriomeningito, Junin, Machuppo, Guanarito, hantaviruso, Rifto Valley karštinės, La Kroso, Kalifornijos encefalito, hemoraginės Krymo-Kongo karštinės, Marburgo hemoraginės karštinės, japoniškojo encefalito, Kyasanur Miškų,

arklių Venesuelos encefalomielito, arklių rytietiško encefalomielito, arklių vakarietiško encefalomielito, sunkaus ūminio respiracinio sindromo (SŪRS), paragripo, respiracinio sincitino, Punta Toro, Tacaribe ir pachindae virusinių polimerazių;

arba kur RNR polimerazė yra virusinė polimerazė, parinkta iš grupės, susidedančios iš adenoviruso, dengė karštinės, A tipo gripo, B tipo gripo, Junin, tymų, paragripo, Pichinde, punto toro, respiracinio sincitino, rinoviruso, Rifto Valley karštinės, SŪRS-CoV, tacaribe, arklių Venesuelos encefalomielito, Vakarų Nilo karštinės ir geltonojo drugio virusinių polimerazių;

arba kur RNR polimerazė yra virusinė polimerazė, parinkta iš grupės, susidedančios iš Ebola, geltonosios karštinės, Marburgo hemoraginės karštinės, A tipo gripo, B tipo gripo virusinių polimerazių.

9. Junginys, skirtas naudoti pagal bet kurį ankstesnį punktą, dar apimantis papildomą antivirusinio agento skyrimą.

10. Junginys, skirtas naudoti pagal 9 punktą, kur papildomas antivirusinis agentas yra parinktas iš grupės, susidedančios iš laninamiviro, oseltamiviro, zanamiviro ir peramiviro.

11. Junginys, skirtas naudoti pagal 9 arba 10 punktą, kur papildomas antivirusinis agentas yra peramiviras.

12. Junginys, skirtas naudoti pagal bet kurį ankstesnį punktą, kur junginys yra skiriamas į veną, į pilvaplėvės ertmę, į raumenis arba per burną.

---

(51) Int.Cl. ***A61K 31/535*** (2006.01)
A61P 35/00 (2006.01)
C07D 401/12 (2006.01)

(11) **2421537**

(96) 09829580.1

(96) 2009 10 27

(97) 2012 02 29

(97) 2015 04 08

(86) PCT/US2009/062163

(86) 2009 10 27

(87) WO 2010/062578

(87) 2010 06 03

(30) 242432 P, 2009 09 15, US
178517 P, 2009 05 15, US
108568 P, 2008 10 27, US

(72) ADAMS, Jerry, Leroy, US
FAITG, Thomas, H., US
JOHNSON, Neil, W., US
LIN, Hong, US
KASPAREC, Jiri, US
MELLINGER, Mark, US
XIE, Ren, US
PENG, Xin, US

(73) GlaxoSmithKline LLC, Wilmington, Delaware 19808, US

(74) Reda ŽABOLIENĖ, 7, Advokatės Redos Žabolienės kontora METIDA, Verslo centras VERTAS, Gynėjų g. 16, LT-01109 Vilnius, LT

(54) Pirazolilaminopiridinai kaip FAK inhibitoriai

Apibrėžties punktai: 15, brėžiniai: 0.

(57) 1. 2-[(5-chlor-2-{[3-metil-1-(1-metiletil)-1*H*-pirazol-5-il] amino}-4-piridinil)amino]-N-(metiloksi)benzamidazė, kuris yra junginys, kurio formulė (Ia):

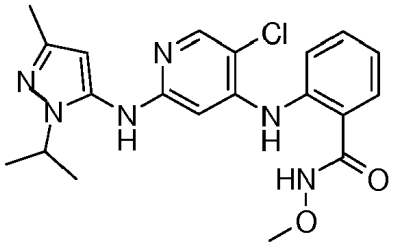

(Ia),

arba jo druska.

2. (Ia) formulės junginio farmaciniu požiūriu priimtina druska pagal 1 punktą.

3. (Ia) formulės junginys pagal 1 punktą.

4. (Ia) pagal 1 punktą formulės junginio monohidrochlorido druska.

5. Farmacinė kompozicija, apimanti (Ia) formulės junginį arba jo farmaciniu požiūriu priimtiną druską pagal bet kurį iš 1 – 4 punktų ir farmaciniu požiūriu priimtiną užpildą.

6. (Ia) formulės junginys arba jo farmaciniu požiūriu priimtina druska pagal bet kurį iš 1 – 4 punktų, skirti panaudoti terapijoje.

7. (Ia) formulės junginys arba jo farmaciniu požiūriu priimtina druska pagal bet kurį iš 1 – 4 punktų, skirti panaudoti vėžio gydymui.

8. (Ia) formulės junginio arba jo farmaciniu požiūriu priimtinos druskos pagal bet kurį iš 1 – 4 punktų, panaudojimas gamybai vaisto, skirto panaudoti vėžio gydymui.

9. Derinys iš (a) (Ia) formulės junginio arba jo farmaciniu požiūriu priimtinos druskos pagal bet kurį iš 1 – 4 punktų ir (b) mažiausiai vieno antineoplastinio agento.

10. Derinys pagal 9 punktą, kuriame antineoplastinis agentas yra serino/treonino kinazių inhibitorius.

11. Derinys pagal 9 arba 10 punktą, skirtas panaudoti vėžio gydymui.

12. Derinio pagal 9 arba 10 punktą panaudojimas gamybai vaisto, skirto vėžio gydymui.

13. Junginys, skirtas panaudoti pagal 7 punktą arba derinys, skirtas panaudoti pagal 11 punktą, arba panaudojimas pagal 8 arba 12 punktą, kur vėžys yra mezotelioma.

14. Junginys, skirtas panaudoti pagal 7 punktą arba derinys, skirtas panaudoti pagal 11 punktą, arba panaudojimas pagal 8 arba 12 punktą, kur vėžys yra kiaušidžių vėžys.

15. Junginys, skirtas panaudoti pagal 7 punktą arba derinys, skirtas panaudoti pagal 11 punktą, arba panaudojimas pagal 8 arba 12 punktą, kur vėžys yra daugiaformė glioblastoma.

---

(51) Int.Cl. ***A61K 33/24*** (2006.01)
A61P 9/00 (2006.01)
A61P 9/10 (2006.01)
A61P 41/00 (2006.01)
A61P 43/00 (2006.01)

(11) **2556834**

(96) 12189630.2

(96) 2011 03 30

(97) 2013 02 13

(97) 2014 11 26

(30) 201005394, 2010 03 30, GB

(72) Singer, Mervyn, GB
Martin, John Francis, GB
Dyson, Alex Peter, GB

(73) Magnus TTM IC, St. Helier, Jersey JE4 9SR, GB
Singer, Mervyn, London, Greater London WC1E 6BT, GB
Martin, John Francis, London, Greater London WC1E 6JJ, GB
Dyson, Alex Peter, London, Greater London WC1E 6BT, GB

(74) Jurga PETNIŪNAITĖ, 51, AAA Law, J.Jasinskio g. 16A, LT-03163 Vilnius, LT

(54) Tetratiomolibdatas, skirtas naudoti širdies išeminio-reperfuzinio pažeidimo gydymui
Apibrėžties punktai: 8, brėžiniai: 0.

(57) 1. Tetratiomolibdatas (TTM), skirtas naudoti išeminio-reperfuzinio pažeidimo terapijoje, kai pažeidimas yra širdyje.

2. TTM, kuris yra sterilaus injekuojamo vandeninio arba nevandeninio tirpalo arba suspensijos netoksiškame parenteraliai priimtiname skiediklyje arba tirpiklyje pavidale, skirtas naudoti pagal 1 punktą.

3. TTM, skirtas naudoti pagal 1 arba 2 punktą, kur terapijos subjektui yra daroma koronarinės arterijos šuntavimo operacija.

4. TTM, skirtas naudoti pagal 1 punktą, kur terapijos subjektui yra daroma atvira širdies operacija.

5. TTM, skirtas naudoti pagal 1 punktą, kur terapijos subjektui po koronarinių arterijų trombozės yra atliekama revaskuliarizacija.

6. TTM, skirtas naudoti pagal bet kurį ankstesnį punktą, kur terapijos subjektas yra intensyvioje priežiūroje.

7. TTM, skirtas naudoti pagal 1 punktą, skirtas intraveniniam įvedimui.

8. TTM, skirtas naudoti pagal bet kurį ankstesnį punktą, skirtas įvedimui nenutrūkstamos infuzijos būdu, esant dozei nuo 2 iki 20 mg/kg.

---

(51) Int.Cl. ***A61K 35/16*** (2006.01)
A61K 9/08 (2006.01)
C07K 1/30 (2006.01)
C07K 1/36 (2006.01)
A61K 38/17 (2006.01)
A61K 9/00 (2006.01)
A61K 47/18 (2006.01)
C07K 16/06 (2006.01)

(11) **2554160**

(96) 12190138.3

(96) 2010 05 27

(97) 2013 02 06

(97) 2015 02 25

(30) 2010202125, 2010 05 26, AU

(72) Bruckschwaiger, Leopold, AT
Svatos, Sonja, AT
Nürnberger, Julia, AT
Teschner, Dr. Wolfgang, AT
Butterweck, Harald Arno, AT
Schwarz, Dr. Hans-Peter, AT
Gundinger, Thomas, AT
Koelbl, Bernhard, AT
Grausenburger, Reinhard, AT
Pljevljakovic, Azra, AT

(73) Baxter International Inc., Deerfield, IL 60015, US
Baxter Healthcare SA, 8152 Glattpark (Opfikon), CH

(74) Jurga PETNIŪNAITĖ, 51, AAA Law, J.Jasinskio g. 16A, LT-03163 Vilnius, LT

(54) Praturtintos IgG kompozicijos gamybos būdas iš plazmos
Apibrėžties punktai: 18, brėžiniai: 0.

(57) 1. Būdas, apimantis pakopas:
(a) išsodinimą kriosupernatantinės plazmos frakcijos pirmajame išsodinimo žingsnyje su tarp maždaug 6

ir maždaug 10 % alkoholio, esant pH tarp maždaug 6,7 ir maždaug 7,3, kad gautų supernatantą, praturtintą IgG,

(b) išsodinimą IgG iš supernatanto su tarp maždaug 20 ir maždaug 30 % alkoholio žemesnėje temperatūroje ir esant pH tarp maždaug 6,7 ir maždaug 7,3, kad gautų pirmąjį precipitatą,

(c) (b) pakopoje susidariusio precipitato resuspendavimą, kad susidarytų suspensija,

(d) (c) pakopoje susidariusios suspensijos paveikimą detergentu,

(e) išsodinimą IgG iš supernatanto su tarp maždaug 20 ir maždaug 30 % alkoholio, esant pH tarp maždaug 6,7 ir maždaug 7,3, kad susidarytų antrasis precipitatas,

(f) (e) pakopoje susidariusio antrojo precipitato resuspendavimą , kad susidarytų suspensija,

(g) (f) pakopoje susidariusios suspensijos paveikimą tirpikliu ir/arba detergentu, ir

(h) atlikimą bent vieno jonų mainų reakcijos frakcionavimo, taip paruošiant koncentruoto IgG kompoziciją,

kur būdas dar apima (c) pakopoje susidariusios suspensijos paveikimą labai smulkiu silicio dioksidu (SiO_2) ir tirpalo filtravimą prieš (d) pakopą.

2. Būdas pagal 1 punktą, kur (b) pakopoje prieš arba kartu su alkoholio pridėjimu, tirpalas yra atšaldomas iki

(i) tarp maždaug -7 ir maždaug -9 °C arba iki

(ii) iki -7 °C temperatūros arba maždaug iki tokios.

3. Būdas pagal 1 arba 2 punktą, kur (b) pakopoje alkoholio koncentracija yra

(i) tarp maždaug 23 ir maždaug 27 % arba

(ii) tarp maždaug 24 ir maždaug 26 % arba

(iii) 25 % arba maždaug 25 %.

4. Būdas pagal bet kurį iš 1-3 punktų, kur (b) pakopoje po alkoholio pridėjimo užbaigimo, pH nedelsiant yra sureguliuojamas iki

(i) tarp maždaug 6,8 ir maždaug 7,0 arba iki

(ii) iki 6,9 arba maždaug iki 6,9.

5. Būdas pagal bet kurį iš 1-4 punktų, kur tirpalo pH (b) pakopos precipitacijos metu yra palaikomas

(i) tarp maždaug 6,8 ir maždaug 7,0 arba

(ii) ties 6,9 arba maždaug 6,9.

6. Būdas pagal bet kurį iš 1-5 punktų, kur (c) pakopoje yra naudojamas šaltas ekstrakcijos buferis precipitato resuspendavimui santykiu

(i) 1 dalis precipitato su 15 dalių ekstrakcijos buferio, arba santykiais

(ii) nuo maždaug 1:8 iki maždaug 1:30, arba

(iii) nuo maždaug 1:10 iki maždaug 1:20, arba

(iv) nuo maždaug 1:12 iki maždaug 1:18, arba

(v) nuo maždaug 1:13 iki maždaug 1:17, arba

(vi) nuo maždaug 1:14 iki maždaug 1:16.

7. Būdas pagal 6 punktą, kur ekstrakcijos buferis turi pH tarp maždaug 4,0 ir maždaug 5,5.

8. Būdas pagal 7 punktą, kur ekstrakcijos buferis turi 5 mM monobazinio natrio fosfato ir 5 mM acetato ir 0,051-0,06 % ledinės acto rūgšties (t/t).

9. Būdas pagal 7 punktą, kur ekstrakcijos buferis turi 5 mM monobazinio natrio fosfato ir 5 mM acetato, esant pH 4,5±0,2 arba maždaug tiek ir laidumui 0,7-0,9 mS/cm arba maždaug tiek.

10. Būdas pagal bet kurį iš 1-9 punktų, kur labai smulkus silicio dioksidas (SiO_2) yra pirogeninis silicio dioksidas.

11. Būdas pagal 10 punktą, kur poveikis pirogeniniu silicio dioksidu yra pridėjimas nuo maždaug 0,1 kg/kg II+III pastos iki maždaug 0,07 kg/kg II+III pastos arba nuo maždaug 0,2 kg/kg II+III pastos iki maždaug 0,06 kg/kg II+III pastos arba nuo maždaug 0,3 kg/kg II+III pastos iki maždaug 0,05 kg/kg II+III pastos arba maždaug 0,2, 0,3, 0,4, 0,5, 0,6 arba 0,7 kg/kg II+III pastos ir mišinys yra inkubuojamas tarp maždaug 50 minučių ir maždaug 70 minučių arba maždaug 30, 35, 40, 45, 50, 55, 60, 65, 70, 75, 80 arba daugiau minučių temperatūroje tarp maždaug 2 ir maždaug 8°C.

12. Būdas pagal 10 punktą, kur poveikis pirogeniniu silicio dioksidu apima 40-80 minučių inkubaciją, kurios metu suspensija pastoviai maišoma.

13. Būdas pagal 10 arba 12 punktą, kur poveikis pirogeniniu silicio dioksidu yra atliekamas tarp maždaug 0 ir maždaug 10 °C arba tarp maždaug 2 ir maždaug 8 °C.

14. Būdas pagal bet kurį iš 1-13 punktų, kur tirpalo filtravimas prieš (d) pakopą naudoja giluminį filtravimą.

15. Būdas pagal 14 punktą, dar apimantis giluminio filtro plovimą tarp maždaug 3,5 ir maždaug 4,5 tūriais arba maždaug 2,5, 2,6, 2,7, 2,8, 2,9, 3,0, 3,1, 3,2, 3,3, 3,4, 3,5, 3,6, 3,7, 3,8, 3,9, 4,0, 4,1, 4,2, 4,3, 4,4, 4,5, 4,6, 4,7, 4,8, 4,9, 5,0 nedirbančio filtro tūriais po filtravimo pakopos užbaigimo.

16. Būdas pagal bet kurį iš 1-15 punktų, kur viena arba daugiau iš (a), (b) ie (e) precipitacijos pakopų yra vykdomos įpurškiant alkoholį.

17. Būdas pagal bet kurį iš 1-16 punktų, kur tirpalo pH yra sureguliuojamas vienos arba daugiau iš (a),

(b) arba (e) alkoholio precipitacijos pakopų metu.

18. Būdas pagal bet kurį iš 1-16 punktų, kur tirpalo pH yra sureguliuojamas įpurškiant pH modifikuojantį agentą.

---

(51) Int.Cl. ***A61K 36/77*** (2006.01)
A61K 31/704 (2006.01)
(11) **2046345**
(96) 07786539.2
(96) 2007 08 03
(97) 2009 04 15
(97) 2014 12 10
(86) PCT/EP2007/006870
(86) 2007 08 03
(87) WO 2008/015007
(87) 2008 02 07
(30) 06450109, 2006 08 04, EP
(72) GRASSAUER, Andreas, AT
PRIESCHL-GRASSAUER, Eva, AT
(73) Marinomed Biotechnologie GmbH, 1210 Vienna, AT
(74) Jurga PETNIŪNAITĖ, 51, AAA Law, J.Jasinskio g. 16A, LT-03163 Vilnius, LT
(54) Escino panaudojimas
Apibrėžties punktai: 13, brėžiniai: 0.
(57) 1. Escino panaudojimas gamyboje farmacinio preparato, skirto ligos gydymui, b e s i s k i r i a n t i s tuo, kad ligos kilmė yra medijuojama arba sąlygota aktyvuotų granuliocitų.

2. Panaudojimas pagal 1 punktą, b e s i s k i r i a n t i s tuo, kad escinas yra beta-escinas.

3. Panaudojimas pagal 1 arba 2 punktą, b e s i s k i r i a n t i s tuo, kad granuliocitai yra hiperaktyvuoti.

4. Panaudojimas pagal bet kurį iš 1-3 punktą, b e s i s k i r i a n t i s tuo, kad liga yra alergija arba antrinė liga iš alergijos.

5. Panaudojimas pagal bet kurį iš 1-4 punktą, b e s i s k i r i a n t i s tuo, kad liga yra I tipo arba III tipo alergija arba septinis šokas, geriau, I tipo alergija.

6. Panaudojimas pagal bet kurį iš 1-5 punktą, b e s i s k i r i a n t i s tuo, kad liga yra parinkta iš bet kurios iš: alerginio rinito, pigmentinės dilgėlinės, atopinio dermatito, alerginės astmos, alergijos maistui, alerginio konjuktyvito, žarnyno alergijos ir ausų alergijos.

7. Panaudojimas pagal bet kurį iš 1-5 punktą, b e s i s k i r i a n t i s tuo, kad liga yra parinkta iš bet kurios iš: psoriazės, artrito, imuninės trombocitopenijos, autoimuninės hemolitinės anemijos, sisteminės raudonosios vilkligės, reumatoidinio artrito, I tipo diabeto ir išsėtinės sklerozės.

8. Panaudojimas pagal bet kurį iš 1-7 punktą, b e s i s k i r i a n t i s tuo, kad granuliocitai yra parinkti iš eozinofilų, neutrofilų, bazofilų ir kamieninių ląstelių.

9. Panaudojimas pagal bet kurį iš 1-8 punktą, b e s i s k i r i a n t i s tuo, kad preparatas yra preparato vietiniam vartojimui arba vartojimui per gleivinę pavidale, geriau, odos losjonai, kremai, milteliai, purškalai arba skalavimo skysčiai.

10. Panaudojimas pagal bet kurį iš 1-9 punktą, b e s i s k i r i a n t i s tuo, kad preparatas yra peroralinio vartojimo pavidale, geriau, pastilių, tablečių, dervų, ledinukų, miltelių arba geriamųjų tirpalų pavidale.

11. Panaudojimas pagal bet kurį iš 1-10 punktą, b e s i s k i r i a n t i s tuo, kad preparatas apima farmacinius nešiklius, užpildus, geriau, polimerinius užpildus, arba priedus.

12. Panaudojimas pagal bet kurį iš 1-11 punktą, b e s i s k i r i a n t i s tuo, kad escino esamos dozės yra tarp 0,01 mg/kg ir 500 mg/kg, geriau, tarp 0,1 mg/kg ir 100 mg/kg, geriausia, tarp 1 mg/kg ir 40 mg/kg.

13. Escinas, skirtas naudoti gydymui, kaip apibrėžtas bet kuriame iš 1-12 punkte.

---

(51) Int.Cl. ***A61K 39/09*** (2006.01)
(11) **1968631**
(96) 06841492.9
(96) 2006 12 20
(97) 2008 09 17
(97) 2015 04 08
(86) PCT/EP2006/069979
(86) 2006 12 20
(87) WO 2007/071711
(87) 2007 06 28
(30) 0526232, 2005 12 22, GB
0607087, 2006 04 07, GB
0607088, 2006 04 07, GB
0609902, 2006 05 18, GB
0620336, 2006 10 12, GB
0620337, 2006 10 12, GB
0620815, 2006 10 19, GB
0620816, 2006 10 19, GB
PCT/GB2006/004634, 2006 12 12, WO

(72) BIEMANS, Ralph Leon, BE
GARCON, Nathalie Marie-Josephe, BE
HERMAND, Philippe Vincent, BE
POOLMAN, Jan, BE
VAN MECHELEN, Marcelle Paulette, BE
(73) GlaxoSmithKline Biologicals S.A., 1330 Rixensart, BE
(74) Reda ŽABOLIENĖ, 7, Advokatės Redos Žabolienės kontora METIDA, Verslo centras VERTAS, Gynėjų g. 16, LT-01109 Vilnius, LT

(54) Vakcina

Apibrėžties punktai: 10, brėžiniai: 0.

(57) 1. Kūdikiams skirta imunogeninė kompozicija, apimanti multivalentinę *Streptococcus pneumoniae* vakciną, apimančią kapsulinio sacharido konjugatus iš skirtingų serotipų, kur kompozicija apima serotipo 22F sacharido konjugatą, kur kapsuliniai sacharidai, esantys imunogeninėje kompozicijoje yra konjuguoti su nešikliu baltymu, nepriklausomai parinktu iš grupės, susidedančios iš stabligės toksoido (TT), difterijos toksoido (DT), CRM197, TT fragmento C, PhtD, PhtDE suliejimų, detoksikuoto pneumolizino ir baltymo D, kur kompozicija papildomai apima *S.pneumoniae* kapsulinių sacharidų 1, 4, 5, 6B, 7F, 9V, 14, 18C ir 23F konjugatus ir kur imunogeninė kompozicija apima mažiausiai vieną *S.pneumoniae* kapsulinį sacharidą, konjuguotą su PhtD per linkerį.

2. Imunogeninė kompozicija pagal 1 punktą, kur 2 skirtingi nešikliai baltymai yra atskirai konjuguoti su mažiausiai 2 skirtingais *S.pneumoniae* kapsulinio sacharido serotipais.

3. Imunogeninė kompozicija pagal bet kurį iš 1-2 punktų, apimanti 22F sacharido konjugatą, kur nešiklio baltymo santykis su 22F sacharidu yra tarp 5:1 ir 1:5, 4:1 ir 1:1 arba 2:1 ir 1:1 (w/w).

4. Imunogeninė kompozicija pagal bet kurį iš ankstesnių punktų, apimanti 22F sacharido konjugatą, kur 22F sacharido vidutinis dydis yra virš 100kDa.

5. Imunogeninė kompozicija pagal bet kurį iš ankstesnių punktų, kuri papildomai apima vieną arba daugiau nekonjuguotų arba konjuguotų *S.pneumoniae* baltymų.

6. Imunogeninė kompozicija pagal 5 punktą, kur minėtas vienas arba daugiau *S.pneumoniae* baltymų yra parinkti iš polihistidino triados šeimos (PhtX), choliną rišančių baltymų šeimos (CbpX), CbpX sutrumpinimų, LytX šeimos, LytX sutrumpinimų, CbpX sutrumpintų-LytX sutrumpintų chimerinių baltymų, detoksikuoto pneumolizino (Ply), PspA, PsaA, Sp128, Sp101, Sp130, Sp125 ir Sp133.

7. Imunogeninė kompozicija pagal bet kurį iš ankstesnių punktų, kuri papildomai apima adjuvantą.

8. Vakcina, apimanti imunogeninę kompoziciją pagal bet kurį iš 1 – 7 punktų ir farmaciniu požiūriu priimtiną užpildą.

9. Vakcinos pagal 8 punktą gavimo būdas, kuris apima imunogeninės kompozicijos pagal bet kurį iš 1–7 punktų maišymo su farmaciniu požiūriu priimtinu užpildu pakopą.

10. Imunogeninės kompozicijos pagal bet kurį iš 1–7 punktų arba vakcinos pagal 8 punktą panaudojimas gamybai vaisto, skirto ligų, sukeltų *Streptococcus pneumoniae* infekcijos gydymui arba prevencijai.

---

(51) Int.Cl. ***A61K 39/395*** (2006.01)
C07K 16/18 (2006.01)
(11) **2328616**
(96) 09737379.9
(96) 2009 08 03
(97) 2011 06 08
(97) 2015 04 29
(86) PCT/EP2009/060052
(86) 2009 08 03
(87) WO 2010/015608
(87) 2010 02 11
(30) 86355 P, 2008 08 05, US
(72) DIEFENBACH-STREIBER, Beate, DE
EBERTH, Adina, DE
GUILD, Braydon Charles, US
KIM, Yong-In, US
ROGUSKA, Michael, US
SPLAWSKI, Igor, US
(73) Novartis AG, 4056 Basel, CH
(74) Jurga PETNIŪNAITĖ, 51, AAA Law, J.Jasinskio g. 16A, LT-03163 Vilnius, LT

(54) Kompozicijos ir būdai antikūnams prieš komplemento baltymą C5

Apibrėžties punktai: 17, brėžiniai: 0.

(57) 1. Išskirtas monokloninis žmogaus C5 baltymo antikūnas arba antigeną surišantis jo fragmentas, apimantis:

(i) sunkiosios grandinės CDR1, turinčią seką SEQ ID Nr. 1; sunkiosios grandinės CDR2, turinčią seką SEQ ID Nr. 2 ir sunkiosios grandinės CDR3, turinčią seką SEQ ID Nr. 3; ir

(ii) lengvosios grandinės CDR1, turinčią seką SEQ ID Nr. 4, lengvosios grandinės CDR2, turinčią seką SEQ ID Nr. 5 ir lengvosios grandinės CDR3, turinčią seką SEQ ID Nr. 6, kur minėtas antikūnas arba antigeną surišantis jo fragmentas rišasi su žmogaus C5 baltymu, esant K_D of 10^{-10} M arba mažesnei, išmatavus paviršinio plazmono rezonanso metodu.

2. Išskirtas monokloninis antikūnas arba antigeną surišantis jo fragmentas pagal 1 punktą, apimantis sunkiosios grandinės kintamąją sritį, pasižyminčią

bent 80 %, 90 %, 95 %, 97 %, 98 % arba 99 % sekos identiškumu su aminorūgščių seka SEQ ID Nr. 7; ir lengvosios grandinės kintamąją sritį, pasižyminčią bent 80 %, 90 %, 95 %, 97 %, 98 % arba 99 % sekos identiškumu su aminorūgščių seka SEQ ID Nr. 8.

3. Išskirtas monokloninis antikūnas arba antigeną surišantis jo fragmentas pagal 1 arba 2 punktą, apimantis sunkiosios grandinės kintamąją sritį, turinčią aminorūgščių seką SEQ ID Nr. 7; ir lengvosios grandinės kintamąją sritį, turinčią aminorūgščių seką SEQ ID Nr. 8.

4. Išskirtas monokloninis antikūnas arba antigeną surišantis jo fragmentas pagal bet kurį ankstesnį punktą, apimantis sunkiąją grandinę, pasižyminčią bent 95 %, 96 %, 97 %, 98 % arba 99 % sekos identiškumu su aminorūgščių seka SEQ ID Nr. 9; ir lengvąją grandinę, pasižyminčią bent 95 %, 97 %, 98 % arba 99 % sekos identiškumu su SEQ ID Nr. 10.

5. Išskirtas monokloninis antikūnas arba antigeną surišantis jo fragmentas pagal 4 punktą, apimantis sunkiąją grandinę, turinčią aminorūgščių seką SEQ ID Nr. 9; ir lengvąją grandinę, turinčią aminorūgščių seką SEQ ID Nr. 10.

6. Antikūnas pagal bet kurį iš 1-5 punktą, kuris inhibuoja alternatyvų komplemento mechanizmą esant IC_{50} reikšmei 20-200 pM, matuojant *in vitro* hemolitiniu metodu, kai naudojamas C5 atžvilgiu nuskurdintas serumas, kuris yra atkurtas su 100 pM žmogaus C5.

7. Antikūnas arba antigeną surišantis jo fragmentas pagal bet kurį iš 1-6 punktą, kur minėtas antikūnas yra žmogaus arba chimerinis antikūnas.

8. Antikūnas pagal bet kurį iš 1-7 punktą, kur minėtas antikūnas yra IgG izotipo.

9. Farmacinė kompozicija, apimanti antikūną arba antigeną surišantį jo fragmentą pagal bet kurį ankstesnį punktą ir farmaciniu požiūriu priimtiną nešiklį.

10. Išskirta nukleorūgštis, koduojanti antikūną arba antigeną surišantį jo fragmentą pagal bet kurį iš 1-8 punktą.

11. Nukleorūgštis pagal 10 punktą, apimanti nukleotidų seką, koduojančią polipeptidą, apimantį sunkiosios grandinės kintamąją sritį, pasižyminčią bent 95 % sekos identiškumu su SEQ ID Nr. 7, arba lengvosios grandinės kintamąją sritį, pasižyminčią bent 95 % sekos identiškumu su SEQ ID Nr. 8.

12. Nukleorūgštis pagal 11 punktą, kur nukleotidų seka, koduojanti polipeptidą, apimantį sunkiosios grandinės kintamąją sritį, turi seką SEQ ID Nr. 11, ir nukleotidų seka, koduojanti polipeptidą, apimantį lengvosios grandinės kintamąją sritį, turi seką SEQ ID Nr. 12.

13. Vektorius, apimantis nukleorūgštį pagal bet kurį iš 10-12 punktą.

14. Išskirta ląstelė šeimininkė, apimanti rekombinantinės DNR segmentus, koduojančius antikūno pagal bet kurį iš 1-8 punktą sunkiąją grandinę ir lengvąją grandinę, kur minėtos DNR segmentai yra funkciškai surišti su promotoriumi ir geba būti ekspresuojami minėtoje ląstelėje šeimininkėje.

15. Antikūnas arba antigeną surišantis jo fragmentas pagal bet kurį iš 1-8 punktą, arba farmacinė kompozicija pagal 9 punktą, skirti naudoti kaip vaistas.

16. Antikūnas arba antigeną surišantis jo fragmentas pagal bet kurį iš 1-8 punktą, arba farmacinė kompozicija pagal 9 punktą, skirti naudoti su amžiumi susijusios makulos degeneracijos, astmos, artrito, autoimuninės širdies ligos, išsėtinės sklerozės, uždegiminės žarnų ligos, išeminių-reperfuzinių pažeidimų, Barraquer-Simons'o sindromo, sisteminės raudonosios vilkligės, psoriazės, išsėtinės sklerozės, Alchaimerio ligos, glomerulonefrito, paroksizminės naktinės hemoglobinurijos (PNH) arba MPGN II, gydymui.

17. Antikūnas arba antigeną surišantis jo fragmentas pagal bet kurį iš 1-8 punktą, arba farmacinė kompozicija pagal 9 punktą, skirti naudoti imuninės ir hemostazinės sistemų disfunkcijos sumažinimo būde, susijusiame su dirbtine kraujotaka, įvedant subjektui, kuriam to reikia, antikūno arba antigeną surišančio jo fragmento arba farmacinės kompozicijos.

---

(51) Int.Cl. ***A61K 45/06*** (2006.01)
C07D 471/04 (2006.01)
A61K 31/437 (2006.01)
(11) **2699575**
(96) 12721779.2
(96) 2012 04 16
(97) 2014 02 26
(97) 2015 03 25
(86) PCT/EP2012/056914
(86) 2012 04 16
(87) WO 2012/143329
(87) 2012 10 26
(30) 11163342, 2011 04 21, EP
11167872, 2011 05 27, EP

(72) SCHULZE, Volker, DE
KOSEMUND, Dirk, DE
WENGNER, Antje, Margret, DE
SIEMEISTER, Gerhard, DE
STÖCKIGT, Detlef, DE
LIENAU, Philip, DE
SCHIROK, Hartmut, DE
BRIEM, Hans, DE

(73) Bayer Intellectual Property GmbH, 40789 Monheim, DE

(74) Jelena GERASIMOVIČ, 52, IĮ „Liudmila Gerasimovič, Patentinis patikėtinis“, Vingrių g. 13-42, LT-01141 Vilnius, LT

(54) Triazolopiridinai

Apibrėžties punktai: 16, brėžiniai: 0.

(57) 1. Junginys, kurio bendroji formulė (I):

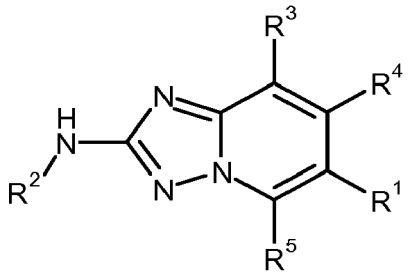

(I)

kur:

R^1 žymi fenilo arba piridilo grupę,

- kuri turi vieną arba daug pakaitų, vienodų arba skirtingų, kur pakaitai yra pasirinkti iš:

R^6-(C_1-C_6-alkoksi), R^6-O-, -C(=O)R^6, -C(=O)O-R^6, -N(H)C(=O)R^6, -N(H)C(=O)NR^6R^7, -NR^6R^7, -C(=O)N(H)R^6, -C(=O)NR^6R^7, R^6-S-, R^6-S(=O)$_2$-, -N(H)S(=O)$_2R^6$, -S(=O)$_2$N(H)R^6; ir

- kuri nebūtinai turi vieną arba daug pakaitų, vienodų arba skirtingų, kur pakaitai yra pasirinkti iš:

halogeno, hidroksi, nitro, C_1-C_6-alkilo, C_1-C_6-alkoksi, hidroksiC_1-C_6-alkilo, -N(H)C(=O)R^8, -N(H)C(=O)NR^8R^7, -C(=O)N(H)R^8, -N(H)S(=O)$_2R^8$;

R^2 žymi:

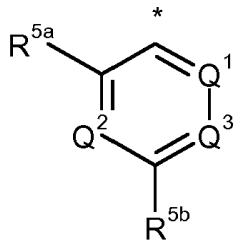

grupę

kur * žymi minėtos grupės prisijungimo prie molekulės liekanos vietą;

Q^1 žymi grupę, pasirinktą iš N, CH, C-(C_1-C_6-alkilo), C-(C_1-C_6-alkoksi), C-halogeno;

Q^2 žymi grupę, pasirinktą iš N, CH, CR^{5b};

Q^3 žymi grupę, pasirinktą iš N, CH, CR^{5b};

R^{5a} žymi grupę, pasirinktą iš

halogeno, nitro, C_1-C_6-alkilo, halogenC_1-C_6-alkilo, C_1-C_6-alkoksi, halogenC_1-C_6alkoksi, hidroksiC_1-C_6-alkilo, C_1-C_6-alkoksiC_1-C_6-alkilo, halogenC_1-C_6-alkoksiC_1-C_6-alkilo, R^8-(C_1-C_6-akoksi), R^8-O-, -NR^8R^7, R^8-S-, R^8-S(=O)-, R^8-S(=O)$_2$-, (C_3-C_6-cikloalkil)-(CH$_2$)$_n$-O-;

R^{5b} žymi grupę, pasirinktą iš:

halogeno, hidroksi, ciano, nitro, C_1-C_6-alkilo, halogenC_1-$_6$-alkilo, C_1-C_6-alkoksi, halogenC_1-C_6-alkoksi, hidroksiC_1-C_6-alkilo, C_1-C_6-alkoksiC_1-C_6-alkilo, halogenC_1-C_6-alkoksiC_1-C_6-alkilo, R^8-(C_1-C_6-alkilo), R^8-(CH$_2$)$_n$(CHOH)(CH$_2$)$_m$, R^8-(C_1-C_6-alkoksi), R^8-(CH$_2$)$_n$(CHOH)(CH$_2$)$_p$-O-, R^8-(C_1-C_6-alkoksiC_1-C_6-alkilo), R^8-(C_1-C_6-alkoksiC_1-C_6alkil)-O-, -O-(CH$_2$)$_n$-C(=O)NR^8R^7, R^8-O-, -C(=O)R^8, -C(=O)O-R^8, -OC(=O)-R^8, -N(H)C(=O)R^8, -N(R^7)C(=O)R^8, -N(H)C(=O)NR^8R^7, -N(R^7)C(=O)NR^8R^7, -NR^8R^7, -NR^7R^7, -C(=O)N(H)R^8, -C(=O)NR^8R^7, R^8-S-, R^8-S(=O)-, R^8-S(=O)$_2$-, -N(H)S(=O)R^8, -N(R^7)S(=O)R^8, -S(=O)N(H)R^8, -S(=O)NR^8R^7, -N(H)S(=O)$_2R^8$, -N(R^7)S(=O)$_2R^8$, -S(=O)$_2$N(H)R^8, -S(=O)$_2NR^8R^7$, -S(=O)(=NR^8)R^7, -S(=O)(=NR^7)R^8, -N=S(=O)(R^8)R^7;

R^3 žymi vandenilio atomą, halogeno atomą, hidroksi, amino, ciano, nitro, C_1-C_4-alkilo, halogenC_1-C_4-alkilo, C_1-C_4-alkoksi, halogenC_1-C_4-alkoksi, hidroksiC_1-C_4-alkilo, C_1-C_4-alkoksiC_1-C_4-alkilo, halogenC_1-C_4-alkoksiC_1-C_4-alkilo, C_2-C_6-alkenilo, C_2-C_6-alkinilo, halogenC_2-C_6-alkenilo, halogenC_2-C_6-alkinilo, C_3-C_6-cikloalkilo arba halogenC_3-C_6-cikloalkilo grupę;

R^4 žymi vandenilio atomą, halogeno atomą, hidroksi, amino, ciano, nitro, C_1-C_4-alkilo, halogenC_1-C_4-alkilo, C_1-C_4-alkoksi, halogenC_1-C_4-alkoksi, hidroksiC_1-C_4-alkilo, C_1-C_4-alkoksiC_1-C_4-alkilo, halogenC_1-C_4-alkoksiC_1-C_4-alkilo, C_2-C_6-alkenilo, C_2-C_6-alkinilo, halogenC_2-C_6-alkenilo, halogenC_2-C_6-alkinilo, C_3-C_6-cikloalkilo arba halogenC_3-C_6-cikloalkilo grupę;

R^5 žymi vandenilio atomą;

R^6 žymi grupę, pasirinktą iš C_3-C_6-cikloalkilo, 3-10 narių heterociklilo, arilo, heteroarilo, -(CH$_2$)$_q$-(C_3-C_6-cikloalkilo), -(CH$_2$)$_q$-(3-10 narių heterociklilo), -(CH$_2$)$_q$-arilo arba -(CH$_2$)$_q$-heteroarilo,

kur minėta grupė nebūtinai turi vieną arba daug pakaitų, vienodų arba skirtingų, kur pakaitai yra pasirinkti iš halogeno, hidroksi, ciano, nitro, C_1-C_6-alkilo, halogenC_1-C_6-alkilo, C_1-C_6-alkoksi, halogenC_1-C_6-alkoksi, hidroksiC_1-C_6-alkilo,

C_1-C_6-alkoksiC_1-C_6-alkilo, halogenC_1-C_6-alkoksiC_1-C_6-alkilo, R^8-(C_1-C_6-alkilo), R^8-(CH$_2$)$_n$(CHOH)(CH$_2$)$_m$, R^8-(C_1-C_6-alkoksi), R^8-(CH$_2$)$_n$(CHOH)(CH$_2$)$_p$-O-, R^8-(C_1-C_6-alkoksiC_1-C_6-alkilo), R^8-(C_1-C_6-alkoksiC_1-C_6-alkil)-O-, arilo, R^8-O-, -C(=O)R^8, -C(=O)O-R^8, -OC(=O)-R^8, -N(H)C(=O)R^8, -N(R^7)C(=O)R^8, -N(H)C(=O)NR^8R^7, -N(R^7)C(=O)NR^8R^7, -NR^8R^7, -C(=O)N(H)R^8, -C(=O)NR^8R^7, R^8-S-, R^8-S(=O)-, R^8-S(=O)$_2$-, -N(H)S(=O)R^8, -N(R^7)S(=O)R^8, -S(=O)N(H)R^8, -S(=O)NR^8R^7, -N(H)S(=O)$_2R^8$, -N(R^7)S(=O)$_2R^8$, -S(=O)$_2$N(H)R^8, -S(=O)$_2NR^8R^7$, -S(=O)(=NR^8)R^7,-S(=O)(=NR^7)R^8, -N=S(=O)(R^8)R^7;

R^7 žymi vandenilio atomą, C_1-C_6-alkilo arba C_3-C_6-cikloalkilo grupę;

R^8 žymi vandenilio atomą arba C_1-C_6-alkilo arba C_3-C_6-cikloalkilo grupę, kur minėtos C_1-C_6-alkilo arba C_3-C_6-cikloalkilo grupės nebūtinai turi vieną arba daug pakaitų, vienodų arba skirtingų, kur pakaitai yra pasirinkti iš:

halogeno, hidroksi, -NHR^7, -NR^7R^7, -N(C_1-C_3-alkil)-C(=O)R^7, -N(C_1-C_3-alkil)-C(=O)OR^7, C_1-C_3-alkilo, R^7-$S(=O)_2$-, C_1-C_3-alkoksi, halogenC_1-C_3-alkoksi;

n, m, p nepriklausomai vienas nuo kito žymi sveiką skaičių 0, 1, 2 arba 3; ir

q žymi sveiką skaičių 0, 1, 2 arba 3;

arba jo stereoizomeras, tautomeras, *N*-oksidas, hidratas, solvatas arba druska arba jų mišinys.

2. Junginys pagal 1 punktą, kur:

R^1 žymi fenilo grupę

- kuri turi vieną arba daug pakaitų, vienodų arba skirtingų, kur pakaitai yra pasirinkti iš:

R^6-(C_1-$_6$-alkoksi), R^6-O-, -N(H)C(=O)R^6, -N(H)C(=O)NR^7, -C(=O)N(H)R^6, -C(=O)NR^6R^7; ir

- kuri nebūtinai turi vieną arba daug pakaitų, vienodų arba skirtingų, kur pakaitai yra pasirinkti iš:

halogeno, C_1-C_6-alkilo, C_1-C_6-alkoksi, -N(H)C(=O)R^8, -C(=O)N(H)R^8;

R^3 žymi vandenilio atomą, halogeno atomą, hidroksi, C_1-C_4-alkilo, halogenC_1-C_4-alkilo arba C_1-C_4-alkoksi grupę;

R^4 žymi vandenilio atomą, halogeno atomą, C_1-C_6-alkilo, halogenC_1-C_6-alkilo arba C_1-C_6-alkoksi grupę;

R^{5a} žymi grupę, pasirinktą iš:

halogeno, C_1-C_6-alkilo, C_1-C_6-alkoksi, halogenC_1-C_6-alkoksi, hidroksiC_1-C_6-alkilo, C_1-C_6-alkoksiC_1-C_6-alkilo, halogenC_1-C_6-alkoksiC_1-C_6-alkilo, R^8-(C_1-C_6-alkoksi), R^8-O-, R^8-S-, R^8-$S(=O)_2$-, (C_3-C_6-cikloalkil)-$(CH_2)_n$-O-;

R^{5b} žymi grupę, pasirinktą iš:

halogeno, ciano, nitro, C_1-C_6-alkilo, halogenC_1-C_6-alkilo, C_1-C_6-alkoksi, halogenC_1-C_6-alkoksi, R^8-O-, -C(=O)R^8, -C(=O)O-R^8, -N(H)C(=O)R^8, -N(R^7)C(=O)R^8, -NR^8R^7, -NR^7R^7, -C(=O)N(H)R^8, -C(=O)NR^8R^7, R^8-S(=O)-, R^8-$S(=O)_2$-, -S(=O)(=NR^7)R^8;

Q^1 žymi grupę, pasirinktą iš: CH, C-(C_1-C_6-alkilo), C-(C_1-C_6-alkoksi), C-halogeno;

Q^2 žymi grupę, pasirinktą iš: N, CH, C-R^{5c};

kur R^{5c} yra pasirinktas iš grupės, susidedančios iš:

halogeno, ciano, C_1-C_6-alkilo, C_1-C_6-alkoksi, -N(H)C(=O)R^7, -N(R^7)C(=O)R^7, -C(=O)N(H)R^8, -C(=O)NR^8R^7, R^8-S(=O)-, R^8-$S(=O)_2$-, -S(=O)(=NR^7)R^8;

Q^3 žymi grupę, pasirinktą iš: N, CH, C-R^{5c};

kur R^{5c} yra pasirinktas iš grupės, susidedančios iš:

halogeno, ciano, C_1-C_6-alkilo, C_1-C_6-alkoksi, -N(H)C(=O)R^7, -N(R^7)C(=O)R^7, -C(=O)N(H)R^8, -C(=O)NR^8R^7, R^8-S(=O)-, R^8-$S(=O)_2$-, -S(=O)(=NR^7)R^8;

R^6 žymi grupę, pasirinktą iš: C_3-C_6-cikloalkilo, 3-10 narių heterociklilo, arilo, heteroarilo, -$(CH_2)_q$-(C_3-C_6-cikloalkilo), -$(CH_2)_q$-(3-10 narių heterociklilo), -$(CH_2)_q$-arilo arba -$(CH_2)_q$-heteroarilo,

kur minėta grupė nebūtinai turi vieną arba daug pakaitų, vienodų arba skirtingų, kur pakaitai yra pasirinkti iš:

halogeno, hidroksi, ciano, nitro, C_1-C_6-alkilo-, halogenC_1-C_6-alkilo, C_1-C_6-alkoksi, halogenC_1-C_6-alkoksi, hidroksiC_1-C_6-alkilo, C_1-C_6-alkoksiC_1-C_6-alkilo, halogenC_1-C_6-alkoksiC_1-C_6-alkilo;

n žymi sveiką skaičių 0, 1 arba 2;

q žymi sveiką skaičių 0, 1 arba 2;

arba jo stereoizomeras, tautomeras, *N*-oksidas, hidratas, solvatas arba druska arba jų mišinys.

3. Junginys pagal 1 arba 2 punktą, kur:

R^1 žymi fenilo grupę,

- kuri turi vieną arba daug pakaitų, vienodų arba skirtingų, kur pakaitai yra pasirinkti iš

-N(H)C(=O)R^6, -C(=O)N(H)R^6; ir

- kuri nebūtinai turi vieną arba daug pakaitų, vienodų arba skirtingų, kur pakaitai yra pasirinkti iš

halogeno, C_1-C_6-alkilo, C_1-C_6-alkoksi;

R^3 ir R^4 žymi vandenilio atomą;

Q^1 žymi CH;

Q^2 žymi CH;

Q^3 žymi CH arba N;

R^{5a} žymi grupę, pasirinktą iš:

halogeno, C_1-C_6-alkilo, C_1-C_6-alkoksi, halogenC_1-C_6-alkoksi, (C_3-C_6-cikloalkil)-$(CH_2)_n$-O-;

R^{5b} žymi grupę, pasirinktą iš:

halogeno, ciano, C_1-C_6-alkoksi, -N(H)C(=O)R^8, -N(R^7)C(=O)R^8, -C(=O)N(H)R^8, -C(=O)NR^8R^7, R^8-S(=O)-, R^8-$S(=O)_2$-, -S(=O)(=NR^7)R^8;

R^6 žymi grupę, pasirinktą iš:

-$(CH_2)_q$-(C_3-C_6-cikloalkilo) arba -$(CH_2)_q$-arilo;

kur minėta grupė nebūtinai turi vieną arba daug pakaitų, vienodų arba skirtingų, kur pakaitai yra pasirinkti iš:

halogeno, hidroksi, ciano, nitro, C_1-C_6-alkilo, halogenC_1-C_6-alkilo, C_1-C_6alkoksi, halogenC_1-C_6-alkoksi, hidroksiC_1-C_6-alkilo, C_1-C_6-alkoksiC_1-C_6-alkilo, halogenC_1-C_6-alkoksiC_1-C_6-alkilo;

n žymi sveiką skaičių 0, 1 arba 2;

q žymi sveiką skaičių 1 arba 2;

arba jo stereoizomeras, tautomeras, *N*-oksidas, hidratas, solvatas arba druska arba jų mišinys.

4. Junginys pagal bet kurį vieną iš 1, 2 arba 3 punktų, kur:

R^6 žymi grupę, pasirinktą iš:

-CH_2-(C_3-C_6-cikloalkilo) arba -CH_2-arilo;

kur minėta grupė nebūtinai turi vieną arba daug pakaitų, vienodų arba skirtingų, kur pakaitai yra pasirinkti iš:

halogeno, C_1-C_6-alkilo, halogenC_1-C_6-alkilo, halogenC_1-C_6-alkoksi;

n žymi sveiką skaičių 0 arba 1;

q žymi sveiką skaičių 1;

arba jo stereoizomeras, tautomeras, *N*-oksidas, hidratas, solvatas arba druska arba jų mišinys.

5. Junginys pagal 1 punktą, kuris yra pasirinktas iš grupės, susidedančios iš:

N,*N*-dietil-4-{[6-(4-{[(4-fluorfenil)acetil]amino} fenil)[1,2,4]triazolo[1,5-*a*]-piridin-2-il]amino}-3-metoksibenzamido;

N-(4-{2-[(4-ciano-2-metoksifenil)amino][1,2,4] triazolo[1,5-*a*]piridin-6-il}-fenil)-2-(4-fluorfenil) acetamido;

N-(4-{2-[(2-etoksi-4-fluorfenil)amino][1,2,4] triazolo[1,5-*a*]piridin-6-il}fenil)-2-(4-fluorfenil) acetamido;

N-etil-4-{[6-(4-{[(4-fluorfenil)acetil]amino} fenil)[1,2,4]triazolo[1,5-*a*]piridin-2-il]amino}-3-metoksibenzamido;

N-*tret*-butil-4-{[6-(4-{[(4-fluorfenil)acetil]amino} fenil)[1,2,4]triazolo[1,5-*a*]piridin-2-il]amino}-3-metoksibenzamido;

4-{[6-(4-{[(4-fluorfenil)acetil]amino}fenil)[1,2,4] triazolo[1,5-*a*]piridin-2-il]amino}-*N*-(2-hidroksietil)-3-metoksibenzamido;

N-(2-etoksietil)-4-{[6-(4-{[(4-fluorfenil)acetil]amino} fenil)[1,2,4]triazolo-[1,5-*a*]piridin-2-il]amino}-3-metoksibenzamido;

3-etoksi-4-{[6-(4-{[(4-fluorfenil)acetil]amino}fenil) [1,2,4]triazolo[1,5-*a*]piridin-2-il]amino}-N-(2-hidroksietil)benzamido;

3-etoksi-4-{[6-(4-{[(4-fluorfenil)acetil]amino}fenil) [1,2,4]triazolo[1,5-*a*]piridin-2-il]amino}-*N*-(1-hidroksi-2-metilpropan-2-il)benzamido;

3-etoksi-*N*,*N*-dietil-4-{[6-(4-{[(4-fluorfenil)acetil] amino}fenil)[1,2,4]-triazolo[1,5-*a*]piridin-2-il]amino} benzamido;

4-{[6-(4-{[(4-fluorfenil)acetil]amino}fenil)[1,2,4] triazolo[1,5-*a*]piridin-2-il]-amino}-*N*-(2-hidroksietil)-3-(2,2,2-trifluoretoksi)benzamido;

4-{[6-(4-{[(4-fluorfenil)acetil]amino}fenil)[1,2,4] triazolo[1,5-*a*]piridin-2-il]amino}-*N*-(2-hidroksi-2-metilpropil)-3-metoksibenzamido;

4-{[6-(4-{[(4-fluorfenil)acetil]amino}fenil)[1,2,4] triazolo[1,5-*a*]piridin-2-il]amino}-*N*-(1-hidroksi-2-metilpropan-2-il)-3-metoksibenzamido;

N-{2-[acetil(metil)amino]etil}-4-{[6-(4-{[(4-fluorfenil) acetil]amino}fenil)-[1,2,4]triazolo[1,5-*a*]piridin-2-il] amino}-3-metoksi-N-metilbenzamido;

2-(4-fluorfenil)-*N*-[4-(2-{[2-metoksi-4-(metilsulfonil) fenil]amino}[1,2,4]-triazolo[1,5-*a*]piridin-6-il)fenil] acetamido;

3-etoksi-*N*-etil-4-{[6-(4-{[(4-fluorfenil)acetil]amino} fenil)[1,2,4]triazolo-[1,5-*a*]piridin-2-il]amino} benzamido;

3-etoksi-4-{[6-(4-{[(4-fluorfenil)acetil]amino}fenil) [1,2,4]triazolo[1,5-*a*]piridin-2-il]amino}-*N*-(2-hidroksi-2-metilpropil)benzamido;

3-etoksi-*N*-etil-4-{[6-(4-{[(4-fluorfenil)acetil]amino} fenil)[1,2,4]-triazolo[1,5-*a*]piridin-2-il]amino}-*N*-(2-metoksietil)benzamido;

3-etoksi-4-{[6-(4-{[(4-fluorfenil)acetil]amino}fenil) [1,2,4]triazolo[1,5-*a*]piridin-2-il]amino}-*N*-(2-hidroksietil)-*N*-metilbenzamido;

4-{[6-(4-{[(4-fluorfenil)acetil]amino}fenil)[1,2,4] triazolo[1,5-*a*]piridin-2-il]-amino}-3-metoksi-*N*-metil-*N*-[2-(metilamino)etil]benzamido;

N-*tret*-butil-4-{[6-(4-{[(4-fluorfenil)acetil]amino}fenil) [1,2,4]triazolo[1,5-*a*]piridin-2-il]amino}-3-(2,2,2-trifluoretoksi)benzamido;

N,*N*-dietil-4-{[6-(4-{[(4-fluorfenil)acetil]amino}fenil) [1,2,4]triazolo[1,5-*a*]piridin-2-il]amino}-3-(2,2,2-trifluoretoksi)benzamido;

N,*N*-dietil-4-{[6-(4-{[(4-fluorfenil)acetil]amino} fenil)[1,2,4]triazolo[1,5-*a*]piridin-2-il]amino}-3-propoksibenzamido;

3-(ciklopropilmetoksi)-*N*,*N*-dietil-4-{[6-(4-{[(4-fluorfenil)acetil]amino}-fenil)[1,2,4]triazolo[1,5-*a*] piridin-2-il]amino}benzamido;

N,*N*-dietil-4-{[6-(4-{[(4-fluorfenil)acetil]amino} fenil)[1,2,4]triazolo[1,5-*a*]piridin-2-il]amino}-3-izopropoksibenzamido;

N,*N*-dietil-4-{[6-(4-{[(4-fluorfenil)acetil]amino} fenil)[1,2,4]triazolo[1,5-*a*]piridin-2-il]amino}-3-(2-metoksietoksi)benzamido;

4-{[6-(4-{[(4-fluorfenil)acetil]amino}fenil)[1,2,4] triazolo[1,5-*a*]piridin-2-il]-amino}-3-(2,2,2-trifluoretoksi)-*N*-(2,2,2-trifluoretil)benzamido;

3-etoksi-4-{[6-(4-{[(4-fluorfenil)acetil]amino}fenil) [1,2,4]triazolo[1,5-*a*]piridin-2-il]amino}-*N*-[2-(metilsulfonil)etil]benzamido;

4-{[6-(4-{[(4-fluorfenil)acetil]amino}fenil)[1,2,4] triazolo[1,5-*a*]piridin-2-il]amino}-*N*-(2-hidroksi-2-metilpropil)-3-(2,2,2-trifluoretoksi)benzamido;

4-{[6-(4-{[(4-fluorfenil)acetil]amino}fenil)[1,2,4] triazolo[1,5-*a*]piridin-2-il]amino}-3-metoksi-*N*-metilbenzamido;

4-[(6-{4-[(4-fluorbenzil)karbamoil]fenil}[1,2,4] triazolo[1,5-*a*]piridin-2-il)-amino]-*N*-(2-hidroksietil)-3-metoksibenzamido;

3-etoksi-4-[(6-{4-[(4-fluorbenzil)karbamoil]fenil} [1,2,4]triazolo[1,5-*a*]piridin-2-il)amino]-*N*-(2-hidroksietil)benzamido;

3-etoksi-4-[(6-{4-[(4-fluorbenzil)karbamoil]fenil} [1,2,4]triazolo[1,5-*a*]piridin-2-il)amino]-*N*-(1-hidroksi-2-metilpropan-2-il)benzamido;

4-[(6-{4-[(4-fluorbenzil)karbamoil]fenil}[1,2,4] triazolo[1,5-*a*]piridin-2-il)-amino]-*N*-(2-hidroksietil)-3-(2,2,2-trifluoretoksi)benzamido;

4-[(6-{4-[(4-fluorbenzil)karbamoil]fenil}[1,2,4] triazolo[1,5-*a*]piridin-2-il)-amino]-*N*-(2-hidroksi-2-metilpropil)-3-metoksibenzamido;

N-(4-fluorbenzil)-4-(2-{[2-metoksi-4-(metilsulfonil) fenil]amino}[1,2,4]-triazolo[1,5-*a*]piridin-6-il) benzamido;

3-etoksi-4-[(6-{4-[(4-fluorbenzil)karbamoil]fenil} [1,2,4]triazolo[1,5-*a*]piridin-2-il)amino]-*N*-(2-hidroksi-2-metilpropil)benzamido;

4-[(6-{4-[(4-fluorbenzil)karbamoil]fenil}[1,2,4] triazolo[1,5-*a*]piridin-2-il)-amino]-*N*-(1-hidroksi-2-metilpropan-2-il)-3-metoksibenzamido;

N-{2-[acetil(metil)amino]etil}-4-[(6-{4-[(4-fluorbenzil) karbamoil]fenil}-[1,2,4]triazolo[1,5-*a*]piridin-2-il) amino]-3-metoksi-*N*-metilbenzamido;

N-(2-etoksietil)-4-[(6-{4-[(4-fluorbenzil)karbamoil] fenil}[1,2,4]triazolo[1,5-*a*]piridin-2-il)amino]-3-metoksibenzamido;

4-[(6-{4-[(4-fluorbenzil)karbamoil]fenil}[1,2,4] triazolo[1,5-*a*]piridin-2-il)-amino]-3-metoksi-*N*-metil-*N*-[2-(metilamino)etil]benzamido;

3-etoksi-4-[(6-{4-[(4-fluorbenzil)karbamoil]fenil}[1,2,4] triazolo[1,5-*a*]piridin-2-il)amino]-*N*-(2-hidroksietil)-*N*-metilbenzamido;

4-[(6-{4-[(4-fluorbenzil)karbamoil]fenil}[1,2,4] triazolo[1,5-*a*]piridin-2-il)-amino]-3-metoksi-*N*-metilbenzamido;

N-*tret*-butil-4-[(6-{4-[(4-fluorbenzil)karbamoil] fenil}[1,2,4]triazolo[1,5-*a*]-piridin-2-il)amino]-3-metoksibenzamido;

4-[(6-{4-[(4-fluorbenzil)karbamoil]fenil}[1,2,4] triazolo[1,5-*a*]piridin-2-il)-amino]-3-metoksi-*N*-[2-(metilsulfonil)etil]benzamido;

4-{2-[(2,4-dimetoksifenil)amino][1,2,4]triazolo[1,5-*a*] piridin-6-il}-*N*-(4-fluor-benzil)benzamido;

4-[(6-{4-[(4-fluorbenzil)karbamoil]fenil}[1,2,4] triazolo[1,5-*a*]piridin-2-il)-amino]-3-metoksi-*N*-(2,2,2-trifluoretil)benzamido;

4-[(6-{4-[(4-fluorbenzil)karbamoil]fenil}[1,2,4] triazolo[1,5-*a*]piridin-2-il)-amino]-*N*-(1-hidroksi-2-metilpropan-2-il)-3-(2,2,2-trifluoretoksi)benzamido;

3-etoksi-4-[(6-{4-[(4-fluorbenzil)karbamoil]fenil}[1,2,4] triazolo[1,5-*a*]piridin-2-il)amino]-*N*-[2-(metilsulfonil) etil]benzamido;

N-etil-4-[(6-{4-[(4-fluorbenzil)karbamoil]fenil} [1,2,4]triazolo[1,5-*a*]piridin-2-il)amino]-3-metoksibenzamido;

N-*tret*-butil-3-etoksi-4-[(6-{4-[(4-fluorbenzil) karbamoil]fenil}[1,2,4]-triazolo[1,5-*a*]piridin-2-il) amino]benzamido;

4-[(6-{4-[(4-fluorbenzil)karbamoil]fenil}[1,2,4] triazolo[1,5-*a*]piridin-2-il)-amino]-*N*-(2-hidroksi-2-metilpropil)-3-(2,2,2-trifluoretoksi)benzamido;

4-[(6-{4-[(4-fluorbenzil)karbamoil]fenil}[1,2,4] triazolo[1,5-*a*]piridin-2-il)-amino]-3-(2,2,2-trifluoretoksi)-*N*-(2,2,2-trifluoretil)benzamido;

4-(2-{[4-(dimetilamino)-2-metilfenil]amino}[1,2,4] triazolo[1,5-*a*]piridin-6-il)-*N*-(4-fluorbenzil)benzamido;

2-fluor-*N*-(4-fluorbenzil)-4-[2-({4-[(1-hidroksi-2-metilpropan-2-il)karbamoil]-2-metoksifenil}amino) [1,2,4]triazolo[1,5-*a*]piridin-6-il]benzamido;

N-(4-fluorbenzil)-4-[2-({4-[(1-hidroksi-2-metilpropan-2-il)karbamoil]-2-metoksifenil}amino)[1,2,4] triazolo[1,5-*a*]piridin-6-il]-2-metilbenzamido;

2-chlor-*N*-(4-fluorbenzil)-4-[2-({4-[(1-hidroksi-2-metilpropan-2-il)karbamoil]-2-metoksifenil}amino) [1,2,4]triazolo[1,5-*a*]piridin-6-il]benzamido;

4-[(6-{4-[(ciklopropilmetil)karbamoil]fenil}[1,2,4] triazolo[1,5-*a*]piridin-2-il)-amino]-3-etoksi-*N*-etilbenzamido;

4-[(6-{4-[(ciklopropilmetil)karbamoil]fenil}[1,2,4] triazolo[1,5-*a*]piridin-2-il)-amino]-3-etoksi-*N*-etil-*N*-(2-metoksietil)benzamido;

4-[(6-{4-[(ciklopropilmetil)karbamoil]fenil}[1,2,4] triazolo[1,5-*a*]piridin-2-il)-amino]-3-etoksi-*N*-(2-hidroksietil)benzamido;

4-[(6-{4-[(ciklopropilmetil)karbamoil]fenil}[1,2,4] triazolo[1,5-*a*]piridin-2-il)amino]-*N*-(2-hidroksietil)-3-(2,2,2-trifluoretoksi)benzamido;

4-[(6-{4-[(ciklopropilmetil)karbamoil]fenil}[1,2,4] triazolo[1,5-*a*]piridin-2-il)-amino]-*N*-etil-3-(2,2,2-trifluoretoksi)benzamido;

N-etil-4-[(6-{4-[(3-fluorbenzil)karbamoil]fenil} [1,2,4]triazolo[1,5-*a*]piridin-2-il)amino]-3-metoksibenzamido;

N-(4-fluorbenzil)-4-[2-({4-[(1-hidroksi-2-metilpropan-2-il)karbamoil]-2-metoksifenil}amino)[1,2,4] triazolo[1,5-*a*]piridin-6-il]-2-metoksibenzamido;

4-{[6-(4-{[(4-fluorfenil)acetil]amino}fenil)[1,2,4] triazolo[1,5-*a*]piridin-2-il]-amino}-3-metoksi-*N*-(2,2,2-trifluoretil)benzamido;

N-[4-(2-{[2-etoksi-4-(metilsulfonil)fenil]amino} [1,2,4]triazolo[1,5-*a*]piridin-6-il)fenil]-2-(4-fluorfenil) acetamido;

N-[4-(2-{[2-etoksi-4-(etilsulfonil)fenil]amino}[1,2,4] triazolo[1,5-*a*]piridin-6-il)fenil]-2-(4-fluorfenil) acetamido;

2-(4-fluorfenil)-*N*-[4-(2-{[4-(metilsulfonil)-2-(2,2,2-trifluoretoksi)fenil]-amino}[1,2,4]triazolo[1,5-*a*]piridin-6-il)fenil]acetamido;

N-[4-(2-{[2-(difluormetoksi)-4-(metilsulfonil)fenil] amino}[1,2,4]triazolo[1,5-*a*]piridin-6-il)fenil]-2-(4-fluorfenil)acetamido;

N-[4-(2-{[2-(difluormetoksi)-4-(etilsulfonil)fenil]amino} [1,2,4]triazolo[1,5-*a*]piridin-6-il)fenil]-2-(4-fluorfenil) acetamido;

N-[4-(2-{[2-(ciklopropiloksi)-4-(metilsulfonil)fenil] amino}[1,2,4]triazolo[1,5-*a*]-piridin-6-il)fenil]-2-(4-fluorfenil)acetamido;

4-(2-{[2-etoksi-4-(metilsulfonil)fenil]amino}[1,2,4] triazolo[1,5-*a*]piridin-6-il)-*N*-(4-fluorbenzil)benzamido;

4-(2-{[2-etoksi-4-(etilsulfonil)fenil]amino}[1,2,4] triazolo[1,5-*a*]piridin-6-il)-*N*-(4-fluorbenzil)benzamido;

N-(4-fluorbenzil)-4-(2-{[4-(metilsulfonil)-2-(2,2,2-trifluoretoksi)fenil]-amino}[1,2,4]triazolo[1,5-*a*]piridin-6-il)benzamido;

4-(2-{[2-(difluormetoksi)-4-(metilsulfonil)fenil]amino} [1,2,4]triazolo[1,5-*a*]-piridin-6-il)-N-(4-fluorbenzil) benzamido;

4-(2-{[2-(ciklopropiloksi)-4-(metilsulfonil)fenil]amino} [1,2,4]triazolo[1,5-*a*]-piridin-6-il)-*N*-(4-fluorbenzil) benzamido;

N-(4-fluorbenzil)-2-metil-4-(2-{[4-(metilsulfonil)-2-(2,2,2-trifluoretoksi)-fenil]amino}[1,2,4]triazolo[1,5-*a*] piridin-6-il)benzamido;

N-(4-fluorbenzil)-2-metoksi-4-(2-{[2-metoksi-4-(metilsulfonil)fenil]amino}-[1,2,4]triazolo[1,5-*a*]piridin-6-il)benzamido;

2-(2,4-difluorfenil)-*N*-[4-(2-{[2-metoksi-4-(metilsulfonil)fenil]amino}-[1,2,4]triazolo[1,5-*a*]piridin-6-il)fenil]acetamido;

N-(2,4-difluorbenzil)-4-(2-{[2-metoksi-4-(metilsulfonil) fenil]amino}-[1,2,4]triazolo[1,5-*a*]piridin-6-il) benzamido;

4-{[6-(4-{[(4-fluorfenil)acetil]amino}fenil)[1,2,4] triazolo[1,5-*a*]piridin-2-il]amino}-3-metoksi-*N*-(2-metoksietil)benzamido;

4-{[6-(4-{[(4-fluorfenil)acetil]amino}fenil)[1,2,4] triazolo[1,5-*a*]piridin-2-il]amino}-3-metoksi-*N*,*N*-dimetilbenzamido;

4-{[6-(4-{[(4-fluorfenil)acetil]amino}fenil)[1,2,4] triazolo[1,5-*a*]piridin-2-il]amino}-3-metoksi-*N*-[2-(metilsulfonil)etil]benzamido;

4-{[6-(4-{[(4-fluorfenil)acetil]amino}fenil) [1,2,4]triazolo[1,5-*a*]piridin-2-il]amino}-3-metoksibenzamido;

N-(2-fluoretil)-4-{[6-(4-{[(4-fluorfenil)acetil]amino} fenil)[1,2,4]-triazolo[1,5-*a*]piridin-2-il]amino}-3-metoksibenzamido;

N-etil-4-{[6-(4-{[(4-fluorfenil)acetil]amino}fenil)[1,2,4] triazolo[1,5-*a*]-piridin-2-il]amino}-3-metoksi-*N*-metilbenzamido;

N-(2,2-difluoretil)-4-{[6-(4-{[(4-fluorfenil)acetil]amino} fenil)[1,2,4]-triazolo[1,5-*a*]piridin-2-il]amino}-3-metoksibenzamido;

N-[2-(dimetilamino)etil]-4-{[6-(4-{[(4-fluorfenil)acetil] amino}fenil)[1,2,4]-triazolo[1,5-*a*]piridin-2-il]amino}-3-metoksi-*N*-metilbenzamido;

4-{[6-(4-{[(4-fluorfenil)acetil]amino}fenil)[1,2,4] triazolo[1,5-*a*]piridin-2-il]-amino}-3-metoksi-*N*-metil-*N*-(2,2,2-trifluoretil)benzamido;

N-[2-(dimetilamino)etil]-4-{[6-(4-{[(4-fluorfenil)acetil] amino}fenil)-[1,2,4]triazolo[1,5-*a*]piridin-2-il]amino}-3-metoksibenzamido;

4-{[6-(4-{[(4-fluorfenil)acetil]amino}fenil)[1,2,4] triazolo[1,5-*a*]piridin-2-il]amino}-*N*-(3-fluorpropil)-3-metoksibenzamido;

N-[4-(2-{[5-fluor-2-metoksi-4-(metilsulfonil)fenil] amino}[1,2,4]triazolo[1,5-*a*]piridin-6-il)fenil]-2-(4-fluorfenil)acetamido;

2-(4-fluorfenil)-*N*-[4-(2-{[2-metoksi-4-(metilsulfinil) fenil]amino}[1,2,4]-triazolo[1,5-a]piridin-6-il)fenil] acetamido;

N-[4-(2-{[5-fluor-2-metoksi-4-(metilsulfinil)fenil] amino}[1,2,4]triazolo[1,5-*a*]piridin-6-il)fenil]-2-(4-fluorfenil)acetamido;

N-[4-(2-{[4-(*tret*-butilsulfamoil)-2-metoksifenil]amino} [1,2,4]triazolo[1,5-*a*]-piridin-6-il)fenil]-2-(4-fluorfenil) acetamido;

2-(4-fluorfenil)-*N*-[4-(2-{[4-(2-hidroksipropan-2-il)-2-metoksifenil]amino}-[1,2,4]triazolo[1,5-*a*]piridin-6-il) fenil]acetamido;

N-(4-{2-[(2,4-dimetoksifenil)amino][1,2,4] triazolo[1,5-*a*]piridin-6-il}fenil)-2-(4-fluorfenil) acetamido;

3-etoksi-*N*-etil-4-{[6-(4-{[(4-fluorfenil)acetil]amino} fenil)[1,2,4]triazolo-[1,5-*a*]piridin-2-il]amino}-*N*-metilbenzamido;

N-[2-(dimetilamino)etil]-3-etoksi-4-{[6-(4-{[(4-fluorfenil)acetil]amino}-fenil)[1,2,4]triazolo[1,5-*a*] piridin-2-il]amino}benzamido;

4-{[6-(4-{[(4-fluorfenil)acetil]amino}fenil)[1,2,4] triazolo[1,5-*a*]piridin-2-il]-amino}-*N*-[2-(metilsulfonil) etil]-3-(2,2,2-trifluoretoksi)benzamido;

4-{[6-(4-{[(4-fluorfenil)acetil]amino}fenil)[1,2,4] triazolo[1,5-*a*]piridin-2-il]amino}-*N*-(1-hidroksi-2-metilpropan-2-il)-3-(2,2,2-trifluoretoksi)benzamido;

N-[2-(dimetilamino)etil]-4-{[6-(4-{[(4-fluorfenil)acetil] amino}fenil)-[1,2,4]triazolo[1,5-*a*]piridin-2-il]amino}-3-(2,2,2-trifluoretoksi)benzamido;

2-(4-fluorfenil)-*N*-[4-(2-{[4-(metilsulfinil)-2-(2,2,2-trifluoretoksi)fenil]-amino}[1,2,4]triazolo[1,5-*a*]piridin-6-il)fenil]acetamido;

4-{[6-(4-{[(4-fluorfenil)acetil]amino}fenil)[1,2,4] triazolo[1,5-*a*]piridin-2-il]amino}-3-(trifluormetoksi) benzamido;

N-[4-(2-{[2-(difluormetoksi)-4-(propan-2-ilsulfonil) fenil]amino}[1,2,4]triazolo[1,5-*a*]piridin-6-il)fenil]-2-(4-fluorfenil)acetamido;

N-[4-(2-{[2-(difluormetoksi)-4-fluorfenil]amino} [1,2,4]triazolo[1,5-*a*]piridin-6-il)fenil]-2-(4-fluorfenil) acetamido;

4-{[6-(4-{[(4-fluorfenil)acetil]amino}fenil)[1,2,4] triazolo[1,5-*a*]piridin-2-il]amino}-3-metilbenzamido;

4-{[6-(4-{[(4-fluorfenil)acetil]amino}fenil)[1,2,4] triazolo[1,5-*a*]piridin-2-il]amino}-3-metil-*N*-(2,2,2-trifluoretil)benzamido;

N-(2-fluoretil)-4-{[6-(4-{[(4-fluorfenil)acetil]amino} fenil)[1,2,4]-triazolo[1,5-*a*]piridin-2-il]amino}-3-metilbenzamido;

4-{[6-(4-{[(4-fluorfenil)acetil]amino}fenil) [1,2,4]triazolo[1,5-*a*]piridin-2-il]amino}-*N*,*N*,3-trimetilbenzamido;

2-(4-fluorfenil)-*N*-[4-(2-{[2-metil-4-(metilsulfonil) fenil]amino}[1,2,4]-triazolo[1,5-*a*]piridin-6-il)fenil] acetamido;

2-(4-fluorfenil)-*N*-[4-(2-{[2-metil-4-(metilsulfinil) fenil]amino}[1,2,4]-triazolo[1,5-*a*]piridin-6-il)fenil] acetamido;

2-(4-fluorfenil)-*N*-{4-[2-({2-metil-4-[(metilsulfonil) amino]fenil}amino)-[1,2,4]triazolo[1,5-*a*]piridin-6-il] fenil}acetamido;

2-(4-fluorfenil)-*N*-(4-{2-[(4-metoksi-2-metilfenil) amino][1,2,4]triazolo[1,5-*a*]piridin-6-il}fenil) acetamido;

N-[4-(2-{[4-(dimetilamino)-2-metilfenil]amino} [1,2,4]triazolo[1,5-*a*]piridin-6-il)fenil]-2-(4-fluorfenil) acetamido;

N-etil-5-{[6-(4-{[(4-fluorfenil)acetil]amino}fenil)[1,2,4] triazolo[1,5-*a*]piridin-2-il]amino}-4-metilpiridin-2-karboksamido;

5-{[6-(4-{[(4-fluorfenil)acetil]amino}fenil)[1,2,4] triazolo[1,5-*a*]piridin-2-il]amino}-4-metil-*N*-(2,2,2-trifluoretil)piridin-2-karboksamido;

N-[4-(2-{[2-fluor-4-(metilsulfonil)fenil]amino}[1,2,4] triazolo[1,5-*a*]piridin-6-il)fenil]-2-(4-fluorfenil) acetamido;

2-(4-fluor-3-metilfenil)-*N*-[4-(2-{[2-metoksi-4-(metilsulfonil)fenil]-amino}[1,2,4]triazolo[1,5-*a*]piridin-6-il)fenil]acetamido;

2-(4-chlorfenil)-*N*-[4-(2-{[2-metoksi-4-(metilsulfonil) fenil]amino}-[1,2,4]triazolo[1,5-*a*]piridin-6-il)fenil] acetamido;

N-[4-(2-{[2-metoksi-4-(metilsulfonil)fenil] amino}[1,2,4]triazolo[1,5-*a*]piridin-6-il)fenil]-2-fenilacetamido;

4-[(6-{4-[(4-fluorbenzil)karbamoil]fenil} [1,2,4]triazolo[1,5-*a*]piridin-2-il)-amino]-3-metoksibenzamido;

4-[(6-{4-[(4-fluorbenzil)karbamoil]fenil}[1,2,4] triazolo[1,5-*a*]piridin-2-il)-amino]-3-metoksi-*N*-(2-metoksietil)benzamido;

4-[(6-{4-[(4-fluorbenzil)karbamoil]fenil}[1,2,4] triazolo[1,5-*a*]piridin-2-il)-amino]-*N*-(2-fluoretil)-3-metoksibenzamido;

4-[(6-{4-[(4-fluorbenzil)karbamoil]fenil}[1,2,4] triazolo[1,5-*a*]piridin-2-il)-amino]-3-metoksi-*N*,*N*-dimetilbenzamido;

N-(2,2-difluoretil)-4-[(6-{4-[(4-fluorbenzil)karbamoil] fenil}[1,2,4]-triazolo[1,5-*a*]piridin-2-il)amino]-3-metoksibenzamido;

N-[2-(dimetilamino)etil]-4-[(6-{4-[(4-fluorbenzil) karbamoil]fenil}-[1,2,4]triazolo[1,5-*a*]piridin-2-il) amino]-3-metoksibenzamido;

N-[2-(dimetilamino)etil]-4-[(6-{4-[(4-fluorbenzil) karbamoil]fenil}-[1,2,4]triazolo[1,5-*a*]piridin-2-il) amino]-3-metoksi-N-metilbenzamido;

4-[(6-{4-[(4-fluorbenzil)karbamoil]fenil}[1,2,4] triazolo[1,5-*a*]piridin-2-il)-amino]-*N*-(3-fluorpropil)-3-metoksibenzamido;

N-(4-fluorbenzil)-4-(2-{[2-metoksi-4-(metilsulfinil) fenil]amino}[1,2,4]-triazolo[1,5-*a*]piridin-6-il) benzamido;

4-(2-{[4-(*tret*-butilsulfamoil)-2-metoksifenil]amino} [1,2,4]triazolo[1,5-*a*]-piridin-6-il)-*N*-(4-fluorbenzil) benzamido;

N-(4-fluorbenzil)-4-(2-{[4-(2-hidroksipropan-2-il)-2-metoksifenil]amino}-[1,2,4]triazolo[1,5-*a*]piridin-6-il) benzamido;

N-[2-(dimetilamino)etil]-3-etoksi-4-[(6-{4-[(4-fluorbenzil)karbamoil]-fenil}[1,2,4]triazolo[1,5-*a*] piridin-2-il)amino]benzamido;

3-etoksi-*N*-etil-4-[(6-{4-[(4-fluorbenzil)karbamoil] fenil}[1,2,4]triazolo[1,5-*a*]piridin-2-il)amino]-N-metilbenzamido;

3-etoksi-4-[(6-{4-[(4-fluorbenzil)karbamoil]fenil} [1,2,4]triazolo[1,5-*a*]piridin-2-il)amino]-*N*-(2-fluoretil) benzamido;

N-[2-(dimetilamino)etil]-4-[(6-{4-[(4-fluorbenzil) karbamoil]fenil}-[1,2,4]triazolo[1,5-*a*]piridin-2-il) amino]-3-(2,2,2-trifluoretoksi)benzamido;

4-[(6-{4-[(4-fluorbenzil)karbamoil]fenil}[1,2,4] triazolo[1,5-*a*]piridin-2-il)-amino]-*N*-(2-fluoretil)-3-(2,2,2-trifluoretoksi)benzamido;

4-[(6-{4-[(4-fluorbenzil)karbamoil]fenil}[1,2,4] triazolo[1,5-*a*]piridin-2-il)-amino]-3-(trifluormetoksi) benzamido;

4-(2-{[2-(difluormetoksi)-4-(etilsulfonil)fenil]amino} [1,2,4]triazolo[1,5-*a*]-piridin-6-il)-*N*-(4-fluorbenzil) benzamido;

4-(2-{[2-(difluormetoksi)-4-(propan-2-ilsulfonil) fenil]amino}[1,2,4]-triazolo[1,5-*a*]piridin-6-il)-N-(4-fluorbenzil)benzamido;

4-(2-{[2-(difluormetoksi)-4-fluorfenil]amino}[1,2,4] triazolo[1,5-*a*]piridin-6-il)-*N*-(4-fluorbenzil)benzamido;

N-etil-4-[(6-{4-[(4-fluorbenzil)karbamoil]fenil}[1,2,4] triazolo[1,5-*a*]piridin-2-il)amino]-3-metilbenzamido;

4-[(6-{4-[(4-fluorbenzil)karbamoil]fenil}[1,2,4] triazolo[1,5-*a*]piridin-2-il)-amino]-3-metilbenzamido;

4-[(6-{4-[(4-fluorbenzil)karbamoil]fenil}[1,2,4] triazolo[1,5-*a*]piridin-2-il)-amino]-3-metil-*N*-(2,2,2-trifluoretil)benzamido;

4-[(6-{4-[(4-fluorbenzil)karbamoil]fenil}[1,2,4] triazolo[1,5-*a*]piridin-2-il)-amino]-*N*-(2-fluoretil)-3-metilbenzamido;

N-(4-fluorbenzil)-4-(2-{[2-metil-4-(metilsulfonil)fenil] amino}[1,2,4]-triazolo[1,5-*a*]piridin-6-il)benzamido;

N-(4-fluorbenzil)-4-(2-{[2-metil-4-(metilsulfinil)fenil] amino}[1,2,4]-triazolo[1,5-*a*]piridin-6-il)benzamido;

N-(4-fluorbenzil)-4-[2-({2-metil-4-[(metilsulfonil) amino]fenil}amino)[1,2,4]-triazolo[1,5-*a*]piridin-6-il] benzamido;

N-(4-fluorbenzil)-4-{2-[(4-metoksi-2-metilfenil)amino] [1,2,4]triazolo[1,5-*a*]piridin-6-il}benzamido;

4-[(6-{4-[(4-chlorbenzil)karbamoil]fenil}[1,2,4] triazolo[1,5-*a*]piridin-2-il)-amino]-3-metoksi-*N*-(2,2,2-trifluoretil)benzamido;

N-(4-chlorbenzil)-4-(2-{[2-metoksi-4-(metilsulfonil) fenil]amino}[1,2,4]-triazolo[1, 5-*a*] piridin-6-il) benzamido;

N-(4-chlorbenzil)-4-(2-{[2-metil-4-(metilsulfonil)fenil] amino}[1,2,4]triazolo[1,5-*a*]piridin-6-il)benzamido;

N-(4-chlorbenzil)-4-(2-{[2-metil-4-(metilsulfinil)fenil] amino}[1,2,4]-triazolo[1,5-*a*]piridin-6-il)benzamido;

4-(2-{[2-metoksi-4-(metilsulfonil)fenil]amino} [1,2,4]triazolo[1,5-*a*]piridin-6-il)-*N*-(4-metilbenzil) benzamido;

N-(4-metilbenzil)-4-(2-{[2-metil-4-(metilsulfonil)fenil] amino}[1,2,4]-triazolo[1,5-a]piridin-6-il)benzamido;

N-(4-metilbenzil)-4-(2-{[2-metil-4-(metilsulfinil)fenil] amino}[1,2,4]-triazolo[1,5-*a*]piridin-6-il)benzamido;

4-[(6-{4-[(2,4-difluorbenzil)karbamoil]fenil}[1,2,4] triazolo[1,5-*a*]piridin-2-il)-amino]-3-metoksi-*N*-(2,2,2-trifluoretil)benzamido;

N-(2,4-difluorbenzil)-2-metil-4-(2-{[4-(metilsulfonil)-2-(2,2,2-trifluor-etoksi)fenil]amino}[1,2,4]triazolo[1,5-*a*] piridin-6-il)benzamido;

N-(4-fluorbenzil)-4-(2-{[4-(2-hidroksipropan-2-il)-2-metoksifenil]amino}-[1,2,4]triazolo[1,5-*a*]piridin-6-il)-2-metoksibenzamido;

2-(4-fluorfenil)-*N*-[4-(2-{[2-metoksi-4-(*S*-metilsulfonimidoil)fenil]amino}-[1,2,4]triazolo[1,5-*a*] piridin-6-il)fenil]acetamido;

N-(4-fluorbenzil)-4-(2-{[2-metoksi-4-(*S*-metilsulfonimidoil)fenil]amino}-[1,2,4]triazolo[1,5-*a*] piridin-6-il)benzamido;

2-(4-fluorfenil)-*N*-[4-(2-{[4-(hidroksimetil)-2-metoksifenil]amino}[1,2,4]-triazolo[1,5-*a*]piridin-6-il) fenil]acetamido; ir

N-(4-fluorbenzil)-4-(2-{[4-(hidroksimetil)-2-metoksifenil]amino}[1,2,4]-triazolo[1,5-*a*]piridin-6-il) benzamido,

arba jo stereoizomeras, tautomeras, *N*-oksidas, hidratas, solvatas arba druska arba jų mišinys.

6. Junginio bendrosios formulės (I) pagal bet kurį vieną iš 1-5 punktų gamybos būdas, kuriame tarpiniam junginiui bendrosios formulės (5):

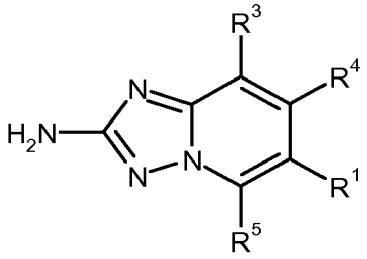

(5)

kur R^1, R^3, R^4 ir R^5 yra kaip nurodyta junginiams bendrosios formulės (I) bet kuriame iš 1-5 punktų, leidžia reaguoti su arilhalogenidu bendrosios formulės (5a):

R^2-Y (5a),

kur R^2 yra kaip nurodyta junginiams bendrosios formulės (I) bet kuriame iš 1-5 punktų, ir Y žymi pasišalinančią grupę, tokią kaip, pavyzdžiui, halogeno atomas arba trifluormetilsulfoniloksi arba nonafluorbutilsulfoniloksi grupė, tokiu būdu gaunant junginį bendrosios formulės (I):

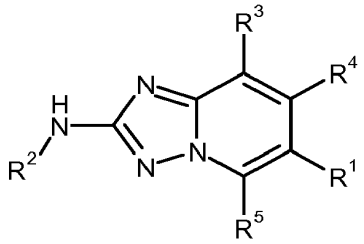

(I)

kur R^1, R^2, R^3, R^4 ir R^5 yra kaip nurodyta junginiams bendrosios formulės (I) bet kuriame iš 1-5 punktų.

7. Junginio bendrosios formulės (I) pagal bet kurį vieną iš 1-5 punktų gamybos būdas, kuriame tarpiniam junginiui bendrosios formulės (7):

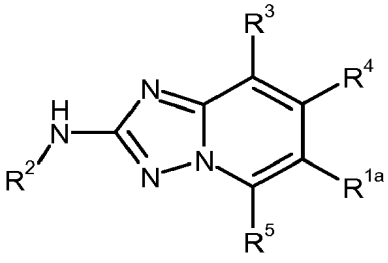

(7)

kur R^2, R^3, R^4 ir R^5 yra kaip nurodyta junginiams bendrosios formulės (I) bet kuriame iš 1-5 punktų, ir R^{1a} yra arilo grupė, prie kurios yra prijungtas -NH_2 pakaitas, leidžia reaguoti su junginiu bendrosios formulės:

R^{1b}-X (7a)

kur R^{1b} yra -C(=O)R^6, -C(=O)NR^6R^7, -S(=O)R^6, -$S(=O)_2R^6$ ir X yra tinkama funkcinė grupė, per kurią R^{1b}-X junginio (7a) R^{1b} gali jungtis kopuliavimo reakcijos metu, pavyzdžiui amido kopuliavimo reakcijos metu, pavyzdžiui prie -NH_2 pakaito, kuris yra prijungtas prie junginio (7) arilo grupės R^{1a}, tokiu būdu minėtą X pakeičiant minėtu R^{1a}, taip gaunant junginį bendrosios formulės (I):

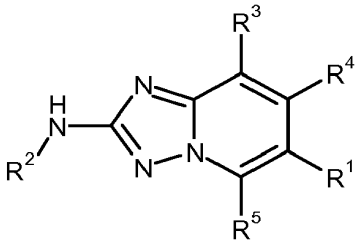

(I)

kur R^1, R^2, R^3, R^4 ir R^5 yra kaip nurodyta junginiams bendrosios formulės (I) bet kuriame iš 1-5 punktų.

8. Junginys pagal bet kurį vieną iš 1-5 punktų arba jo stereoizomeras, tautomeras, *N*-oksidas, hidratas, solvatas arba druska, ypač jo farmaciniu požiūriu priimtina druska, arba jų mišinys, skirti naudoti ligos gydymui arba profilaktikai.

9. Junginys, skirtas naudoti pagal 8 punktą, kur minėta liga yra liga, pasižyminti nevaldomu ląstelių augimu, proliferacija ir/arba išgyvenamumu, netinkamu ląstelių imuniniu atsaku arba netinkama ląstelių uždegimine reakcija, ypač jei nekontroliuojamas ląstelių augimas, proliferacija ir / arba išgyvenamumas, netinkamas ląstelių imuninis atsakas arba netinkamas ląstelių uždegiminė reakcija yra sąlygota Mps-1, tiksliau, kur nekontroliuojamo ląstelių augimo, proliferacijos ir / arba išgyvenamumo liga, netinkamas ląstelių imuninis atsakas arba netinkama ląstelių uždegiminė reakcija yra hematologinis navikas, kietas auglys, ir / arba jo metastazės, pvz. leukemija ir mielodisplazinis sindromas, piktybinė limfoma, galvos ir kaklo augliai, įskaitant smegenų auglius ir metastazes smegenyse, krūtinės ląstos navikai, įskaitant nesmulkiųjų ląstelių ir smulkiųjų ląstelių plaučių navikus, virškinamojo trakto navikai, endokrininiai navikai, pieno liaukų ir kiti ginekologiniai augliai, urologiniai augliai, įskaitant inkstų, šlapimo pūslės ir prostatos auglius, odos navikai ir sarkoma, ir / arba jų metastazės.

10. Farmacinė kompozicija, apimanti junginį pagal bet kurį vieną iš 1-5 punktų arba jo stereoizomerą, tautomerą, *N*-oksidą, hidratą, solvatą arba druską, ypač jo farmaciniu požiūriu priimtiną druską, arba jų

mišinį, ir farmaciniu požiūriu priimtiną skiediklį arba nešiklį.

11. Farmacinis derinys, apimantis

- vieną arba kelis junginius pagal bet kurį vieną iš 1-5 punktų arba jų stereoizomerą, tautomerą, *N*-oksidą, hidratą, solvatą arba druską, ypač jo farmaciniu požiūriu priimtina druską, arba jų mišinį; ir
- vieną arba kelis agentus, pasirinktus iš: taksano, tokio kaip docetakselis, paklitakselis arba taksolis; epotilono, tokio kaip iksabepilonas, patupilonas arba sagopilonas; mitoksantrono; prednizolono; deksametazono; estramustino; vinblastino; vinkristino; doksorubicino; adriamicino; idarubicino; daunorubicino; bleomicino; etopozido; ciklofosfamido; ifosfamido; prokarbazino; melfalano; 5-fluoruracilo, kapecitabino; fludarabino; citarabino; Ara-C; 2-chlor-2'-deoksiadenozino; tioguanino; antiandrogeno, tokio kaip flutamidas, ciproterono acetatas arba bikalutamidas; bortezomibo; platinos darinių, tokių kaip cisplatinas arba karboplatinas; chlorambucilo; metotreksato ir rituksimabo.

12. Junginio pagal bet kurį vieną iš 1-5 punktų arba jo stereoizomero, tautomero, *N*-oksido, hidrato, solvato arba druskos, ypač jo farmaciniu požiūriu priimtinos druskos, arba jų mišinių, panaudojimas gaminant vaistą, skirtą ligos gydymui arba profilaktikai.

13. Panaudojimas pagal 12 punktą, kur minėta liga yra liga, pasižyminti nevaldomu ląstelių augimu, proliferacija ir/arba išgyvenamumu, netinkamu ląstelių imuniniu atsaku arba netinkama ląstelių uždegimine reakcija, ypač jei nekontroliuojamas ląstelių augimas, proliferacija ir / arba išgyvenamumas, netinkamas ląstelių imuninis atsakas arba netinkama ląstelių uždegiminė reakcija yra sąlygoti Mps-1, tiksliau, kur nekontroliuojamo ląstelių augimo, proliferacijos ir / arba išgyvenamumo liga, netinkamas ląstelių imuninis atsakas arba netinkama ląstelių uždegiminė reakcija yra hematologinis navikas, kietas auglys, ir / arba jo metastazės, pvz. leukemija ir mielodisplazinis sindromas, piktybinė limfoma, galvos ir kaklo augliai, įskaitant smegenų auglius ir metastazes smegenyse, krūtinės ląstos navikai, įskaitant nesmulkiųjų ląstelių ir smulkiųjų ląstelių plaučių navikus, virškinamojo trakto navikai, endokrininiai navikai, pieno liaukų ir kiti ginekologiniai augliai, urologiniai augliai, įskaitant inkstų, šlapimo pūslės ir prostatos auglius, odos navikai ir sarkoma, ir / arba jų metastazės.

14. Junginys bendrosios formulės (7):

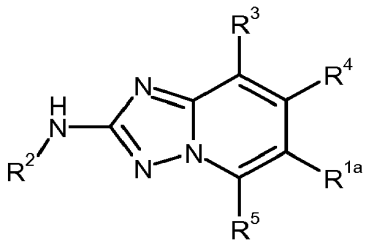

(7)

kur R^2, R^3, R^4 ir R^5 yra kaip nurodyta junginiams bendrosios formulės (I) pagal bet kurį iš 1-5 punktų, ir R^{1a} žymi arilo grupę, prie kurios yra prijungtas $-NH_2$ pakaitas.

15. Junginio bendrosios formulės (5):

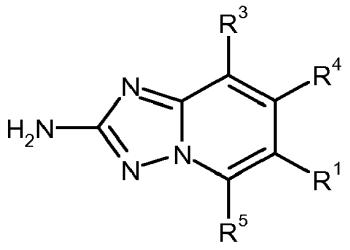

(5)

kur R^1, R^3, R^4 ir R^5 yra kaip nurodyta junginiams bendrosios formulės (I) bet kuriame iš 1-5 punktų, panaudojimas gaminant junginį bendrosios formulės (I) pagal bet kurį iš 1-5 punktų.

16. Junginio bendrosios formulės (7) pagal 14 punktą panaudojimas gaminant junginį bendrosios formulės (I) pagal bet kurį iš 1-5 punktų.

---

(51) Int.Cl. ***A61K 47/48*** (2006.01)
A61P 31/04 (2006.01)
A61K 39/02 (2006.01)

(11) **2683408**

(96) 12707745.1

(96) 2012 03 05

(97) 2014 01 15

(97) 2015 04 15

(86) PCT/EP2012/053715

(86) 2012 03 05

(87) WO 2012/119972

(87) 2012 09 13

(30) 201103836, 2011 03 07, GB

(72) BIEMANS, Ralph Leon, BE
DUVIVIER, Pierre, BE
GAVARD, Ollivier Francis Nicolas, BE

(73) GlaxoSmithKline Biologicals S.A., 1330 Rixensart, BE

(74) Reda ŽABOLIENĖ, 7, Advokatės Redos Žabolienės kontora METIDA, Verslo centras VERTAS, Gynėjų g. 16, LT-01109 Vilnius, LT

(54) Bakterinio antigeno konjugacijos būdas su nešikliu baltymu

Apibrėžties punktai: 15, brėžiniai: 0.

(57) 1. Antigeno konjugacijos būdas, apimantis pakopas:

a) antigeno aktyvavimą, siekiant gauti aktyvuotą antigeną;

b) aktyvuoto antigeno ir baltymo nešiklio reakciją, siekiant gauti imino grupę, prijungiančią aktyvuotą antigeną prie baltymo nešiklio; ir

c) imino grupės redukavimą, naudojant reduktorių, apimantį triacetoksiborhidrido liekaną, siekiant gauti konjuguotą antigeną;

arba

a) antigeno aktyvavimą, siekiant gauti aktyvuotą antigeną;

b') aktyvuoto antigeno ir linkerio reakciją, siekiant gauti imino grupę, prijungiančią aktyvuotą antigeną prie linkerio; ir

c') imino grupės redukavimą, naudojant reduktorių, apimantį triacetoksiborhidrido liekaną, siekiant gauti antigeną-linkerį ; ir

d) antigeno-linkerio reakciją su nešikliu baltymu, siekiant gauti konjuguotą antigeną;

kur antigenas yra gautas iš *Streptococcus pneumoniae, Haemophilus influenzae, Neisseria meningitidis, Staphylococcus aureus, Enterococcus faecium, Enterococcus faecalis, Salmonella* Vi arba *Staphylococcus epidermidis*, kur antigenas yra bakterinis kapsulinis sacharidas ir kur a) pakopa apima antigeno reakciją su perjodatu.

2. Antigeno konjugacijos būdas, apimantis pakopas:

a) antigeno aktyvavimą, siekiant gauti aktyvuotą antigeną;

a') aktyvuoto antigeno ir nešiklio baltymo liofilizavimą, po ko seka regeneravimas į DMSO arba DMF;

b) aktyvuoto antigeno ir baltymo nešiklio reakciją, siekiant gauti imino grupę, prijungiančią aktyvuotą antigeną prie baltymo nešiklio; ir

c) imino grupės redukavimą, naudojant reduktorių, apimantį triacetoksiborhidrido liekaną, siekiant gauti konjuguotą antigeną;

arba

a) antigeno aktyvavimą, siekiant gauti aktyvuotą antigeną;

a') aktyvuoto antigeno ir linkerio liofilizavimą, po ko seka regeneravimas į DMSO arba DMF;

b') aktyvuoto antigeno ir linkerio reakciją, siekiant gauti imino grupę, prijungiančią aktyvuotą antigeną prie baltymo nešiklio; ir

c') imino grupės redukavimą, naudojant reduktorių, apimantį triacetoksiborhidrido liekaną, siekiant gauti antigeną-linkerį;

d) antigeno-linkerio reakciją su nešikliu baltymu, siekiant gauti konjuguotą antigeną,

kur antigenas yra bakterinis kapsulinis sacharidas ir kur a) pakopa apima antigeno reakciją su perjodatu.

3. Būdas pagal bet kurį iš ankstesnių punktų, kuriame redukuojantysis agentas neturi cianoborhidrido liekanos.

4. Būdas pagal bet kurį iš 1-3 punktų, kur antigenas yra bakterinis sacharidas, gautas iš *S.pneumoniae, H.influenzae, N.meningitidis, S.aureus, E.faecalis, E.faecium,* Salmonella Vi arba *S.epidermidis.*

5. Būdas pagal 4 punktą, kuriame antigenas yra bakterinis kapsulinis sacharidas iš *S.pneumoniae* serotipo, parinkto iš grupės, susidedančios iš1, 2, 3, 4, 5, 6A, 6B, 7F, 8, 9N, 9V, 10A, 11A, 12F, 14, 15B, 17F, 18C, 19A, 19F, 20, 22F, 23F ir 33F.

6. Būdas pagal 5 punktą, kuriame bakterinis kapsulinis sacharidas yra *S.pneumoniae* kapsulinis sacharidas 23F.

7. Būdas pagal 5 punktą, kuriame bakterinis kapsulinis sacharidas yra *S.pneumoniae* kapsulinis sacharidas 6B.

8. Būdas pagal 5 punktą, kuriame bakterinis sacharidas yra *Haemophilus influenzae* b (Hib) polisacharidas arba oligosacharidas.

9. Būdas pagal bet kurį ankstesnį punktą, kur nešiklis baltymas yra baltymas, parinktas iš grupės, susidedančios iš stabligės toksoido (TT), TT fragmento C, difterijos toksoido, CRM197, pneumolizino, baltymo D, PhtD, PhtDE ir N19.

10. Būdas pagal bet kurį ankstesnį punktą, kur antigenas ir nešiklis baltymas yra liofilizuoti po a) pakopos.

11. Būdas pagal 10 punktą, kur antigenas ir nešiklio baltymas yra liofilizuoti, naudojant neredukuojantjjį sacharidą.

12. Būdas pagal bet kurį ankstesnį punktą, kur a) pakopa apima antigeno reakciją su 0,0001-0,7 molinių ekvivalentų perjodato.

13. Būdas pagal bet kurį ankstesnį punktą, apimantis papildomą e) konjuguoto antigeno gryninimo pakopą ir/arba apimantis papildomą f) pakopą, kur konjuguotas antigenas yra steriliai filtruojamas ir/arba papildomą kojuguoto antigeno maišymo su papildomais antigenais pakopą.

14. Būdas pagal 13 punktą, kuriame papildomai antigenai apima mažiausiai 7, 8, 9, 10, 11, 12, 13, 14, 15, 16, 17, 18, 19 arba 20 *S.pneumoniae* sacharidų, parinktų iš grupės, susidedančios iš 1, 2, 3, 4, 5, 6A, 6B, 7F, 8, 9N, 9V, 10A, 11A, 12F, 14, 15B, 17F, 18C, 19A, 19F, 20, 22F, 23F ir 33F.

15. Būdas pagal bet kurį ankstesnį punktą, kur konjuguotas antigenas yra sumaišomas su adjuvantu, pasirinktinai kur adjuvantas yra aliuminio druska.

---

(51) Int.Cl. ***A61K 51/04*** (2006.01)
G01N 33/60 (2006.01)
A61K 101/02 (2006.01)
C07B 59/00 (2006.01)
C07D 471/04 (2006.01)

(11) **2637704**

(96) 11791424.2
(96) 2011 11 10
(97) 2013 09 18
(97) 2015 03 25
(86) PCT/DK2011/000132
(86) 2011 11 10
(87) WO 2012/062319
(87) 2012 05 18
(30) 411934 P, 2010 11 10, US
201001023, 2010 11 10, DK
(72) KEHLER, Jan, DK
BANG-ANDERSEN, Benny, DK
(73) H. Lundbeck A/S, 2500 Valby, DK
(74) Jurga PETNIŪNAITĖ, 51, AAA Law, J.Jasinskio g. 16A, LT-03163 Vilnius, LT
(54) Radioaktyviai žymėti fenilimidazolo pagrindo ligandai
Apibrėžties punktai: 15, brėžiniai: 0.
(57) 1. Junginys, kurio formulė I

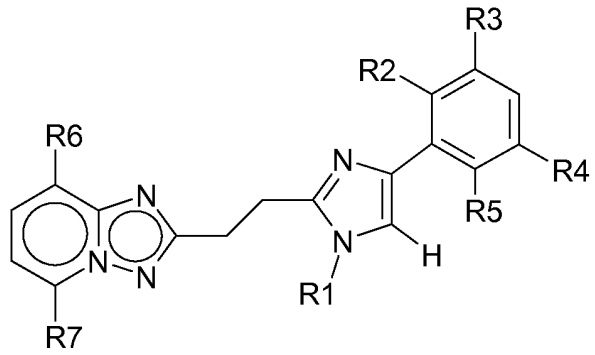

I

apimantis bent vieną izotopą, parinktą iš grupės, susidedančios iš ^{11}C, ^{15}O ir ^{18}F, kur R1-R7 yra parinkti taip:

a) jeigu R1 yra radioaktyviai žymėta grupė, apimanti bent vieną izotopą, parinktą iš grupės, susidedančios iš ^{11}C, ^{15}O ir ^{18}F, tuomet R2-R7 yra individuliai parinkti iš H, F, metilo arba metoksi;

b) jeigu vienas arba daugiau iš R2-R7 yra radioaktyviai žymėta grupė, apimanti izotopą, parinktą iš grupės, susidedančios iš ^{11}C, ^{15}O ir ^{18}F, tuomet R1 yra parinktas iš grupės, susidedančios iš H; C1-C6 alkilo, tokio kaip metilas, etilas, 1-propilas, 2-propilas, izobutilas; C1-C6 alkil(C3-C8)cikloalkilas, tokio kaip ciklopropilmetilas; C1-C6 hidroksialkilas, tokio kaip hidroksietilas; flourpropilas; flourmetilas; ir flourbutilas arba junginio druska arba hidrato forma.

2. Junginys pagal 1 punktą, kur R3, R4, ir R5 yra H ir R7 yra CH_3.

3. Junginys pagal 1 punktą a) ir 2 punktą, kur R2 yra H ir R6 yra CH_3.

4. Junginys pagal 3 punktą, kur R1 yra parinktas iš grupės, susidedančios iš $^{11}CH_3$, $-CH_2{}^{11}CH_3$, $-{}^{11}CH_2CH_3$, $-CH_2CH_2{}^{11}CH_3$, $-{}^{11}CH_2CH_2CH_3$, $-CH_2{}^{11}CH_2CH_3$, $-CH_2CH_2CH_2$
$^{11}CH_3$, $-CH_2CH_2{}^{18}F$, $-CH_2CH_2CH_2{}^{18}F$, $-CH_2CH_2CH_2CH_2{}^{18}F$.

5. Junginys pagal 4 punktą, kur R1 yra $^{11}CH_3$ ([^{11}C] metilas).

6. Junginys pagal 1 punktą b) ir 2 punktą, kur R1 ir R6 yra CH_3.

7. Junginys pagal 6 punktą, kur R2 yra $O^{11}CH_3$ ([^{11}C] metoksi).

8. Junginys pagal 1 punktą b) ir 2 punktą, kur R1 ir R6 yra CH_3.

9. Junginys pagal 8 punktą, kur R2 yra ^{18}F.

10. Junginys pagal 1 punktą b) ir 2 punktą, kur R1 yra CH_3 ir R2 yra H.

11. Junginys pagal 10 punktą, kur R6 yra $O^{11}CH_3$ ([^{11}C]metoksi).

12. Junginys pagal 1 punktą, kur junginys yra parinktas iš grupės, susidedančios iš
5,8-dimetil-2-[2-([^{11}C-1-metil]-4-fenil-1H-imidazol-2-il)-etil]-[1,2,4]triazolo[1,5-a]piridino,
8-[^{11}C]metoksi-5-metil-2-[2-(1-metil-4-fenil-1H-imidazol-2-il)-etil]-[1,2,4]triazol[1,5-a]piridino),
2-{2-[4-(2-[^{11}C]metoksi-fenil)-1-metil-1H-imidazol-2-il]-etil}-5,8-dimetil-[1,2,4]triazol[1,5-a]piridino, ir
2-{2-[4-(2-[^{18}F]fluor-fenil)-1-metil-1H-imidazol-2-il]-etil}-5,8-dimetil-[1,2,4]triazol[1,5-a]piridino.

13. Junginys pagal bet kurį iš 1-12 punktų, skirtas naudoti kaip PET ligandas.

14. Junginys, skirtas panaudoti pagal 13 punktą PDE10A ligando prisirišimo prie PDE10A fermento užimtumo nustatymui.

15. Junginio pagal bet kurį iš 1-12 punktų gamybos būdas.

---

(51) Int.Cl. ***A61M 15/00*** (2006.01)
A61M 15/08 (2006.01)
B05B 1/00 (2006.01)
(11) **2627386**
(96) 11779089.9
(96) 2011 10 12
(97) 2013 08 21
(97) 2015 04 22
(86) PCT/EP2011/005118
(86) 2011 10 12

(87) WO 2012/048867
(87) 2012 04 19
(30) 392223 P, 2010 10 12, US
(72) WALSH, Declan, IE
ZENG, XIan-Ming, US
LY, Jade, US
MORALES, Armando, US
(73) Ivax Pharmaceuticals Ireland, Waterford, IE
Teva Branded Pharmaceutical Products R & D, Inc., Horsham, PA 19044, US
(74) Otilija KLIMAITIENĖ, 35, AAA Law, J.Jasinskio g. 16A, LT-03163 Vilnius, LT
(54) Nosies purškalo įtaisas
Apibrėžties punktai: 10, brėžiniai: 4.
(57) 1. Nosies purškalo įtaisas (1) farmacinei kompozicijai išmatuotomis dozėmis pristatyti į nosies ertmę, įtaisą sudaro: suslėgto aerozolio talpa (3), įskaitant buteliuką (4), kuriame yra farmacinė kompozicija, apimanti aktyvų ingredientą, propelentą ir, pasirinktinai, kotirpiklį, aerozolio talpa (3) dar apima dozavimo vožtuvą (6), turintį vožtuvo kotą (8); ir pavara (2) aerozolio talpai (3), pavara (2) apima kotų bloką (11), turintį talpyklą, į kurią aerozolio talpos (3) dozavimo vožtuvo (6) kotas (8) talpinamas ašine kryptimi ir išstumiamas aerozolio talpos (3) buteliuko (4) atžvilgiu, kad įjungtų aerozolio talpos (3) dozavimo vožtuvą (6), surenkamoji talpa (15), besitęsianti po talpykla, kotų blokas (11), dar apibrėžiantis išpylimo angą (19) farmacinei kompozicijai ir perdavimo kanalą (13), per kurį paskirtoji farmacinės kompozicijos dozė gali praeiti iš surenkamosios talpos (15) į išpylimo anga (19), kur pavara (2) papildomai apima paskyrimo išleidimo angą (12) aerozolio debesiui, išpylimo anga (19) sumontuota nukreipti aerozolio debesį per paskyrimo išleidimo angą (12), b e s i s k i r i a n t i s tuo, kad įtaisas (1) pritaikytas gaminti paskirtosios dozės aerozolio debesį, turinti purškimo jėgos vertę, ne didesnę kaip 40 mN, išmatuotą mažiausiai 30 mm atstumu nuo išpylimo angos (19), kur išpylimo angos (19) skersmuo yra nuo 0,15 iki 0,65 mm ir ilgis – nuo 0,5 iki 1,0 mm, o perdavimo kanalo (13) ilgis yra nuo 3 iki 20 mm.

2. Nosies purškalo įtaisas pagal 1 punktą, kuriame didžiausias skersinis perdavimo kanalo (13) matmuo yra didesnis kaip išpylimo angos (19) skersmuo.

3. Nosies purškalo įtaisas pagal 1 punktą, kuriame didžiausias skersinis perdavimo kanalo (13) matmuo yra nuo 1,0 iki 3,0 mm.

4. Nosies purškalo įtaisas pagal 1 punktą, kuriame perdavimo kanalas (13) turi apvalų skerspjūvį.

5. Nosies purškalo įtaisas pagal 1 punktą, kuriame perdavimo kanalas (13) turi skersinį matmenį, kuris siaurėja į išpylimo angos (19) galą.

6. Nosies purškalo įtaisas pagal 1 punktą, kuriame perdavimo kanalas (13) turi pirmąją dalį, hidrauliškai sujungtą su kotų bloko (11) surenkamąja talpa (15), ir antrąją dalį, hidrauliškai sujungtą su išpylimo anga (19), antroji dalis ir išpylimo anga (19) apibrėžtos atskiru įdėklu, patalpintu pavaros (2) kotų bloke (11) suformuotoje angoje.

7. Nosies purškalo įtaisas pagal 1 punktą, kur kotirpiklio yra nuo 0,5 iki 20 masės % / masei nuo bendros farmacinės kompozicijos masės.

8. Nosies purškalo įtaisas pagal 1 punktą, kur aktyvus ingredientas yra beklometazono dipropionatas, propelentas parinktas iš P134a, P227 ar jų mišinių, arba kitų suslėgtų dujų, esant kotirpikliui, kuris yra bevandenis etanolis.

9. Nosies purškalo įtaisas pagal 1 punktą, kur farmacinė kompozicija yra tirpalo kompozicija.

10. Nosies purškalo įtaisas pagal 1 punktą, kur farmacinė kompozicija yra suspensijos kompoziciją.

---

(51) Int.Cl. ***B26B 27/00*** (2006.01)
(11) **2355961**
(96) 09760963.0
(96) 2009 11 26
(97) 2011 08 17
(97) 2015 03 18
(86) PCT/GB2009/002757
(86) 2009 11 26
(87) WO 2010/067046
(87) 2010 06 17
(30) 0822316, 2008 12 08, GB
(72) FINCK, William, GB
(73) Belron Hungary Kft - Zug Branch, 6304 Zug, CH
(74) Jelena GERASIMOVIČ, 52, IĮ „Liudmila Gerasimovič, Patentinis patikėtinis“, Vingrių g. 13-42, LT-01141 Vilnius, LT
(54) Transporto priemonės stiklinimo plokštės išpjovimo įrenginys ir būdas
Apibrėžties punktai: 15, brėžiniai: 4.
(57) 1. Stiklinimo plokštės pjovimo sistema transporto priemonės stiklinimo plokštės išpjovimo procese, naudojant pjovimo vielą (41), kur sistema apima:
vyniojimo bloką (1), apimantį:
įtaisymo mazgą (10, 11) vyniojimo bloko įtaisymui ant stiklinimo plokštės;
bent vieną vyniojimo ritę (4, 5) pjovimo vielos vyniojimui,
b e s i s k i r i a n t į tuo, kad pjovimo viela yra paduodama iš padavimo bloko, kur padavimo blokas turi priemones įtaisymui ant stiklinimo plokštės (3) ir leidžia pjovimo vielai (41) išsileisti iš padavimo bloko, kai jis yra įtaisytas ant stiklinimo plokštės (3) pjovimo proceso metu.

2. Sistema pagal 1 punktą, kur vyniojimo blokas apima bent vieną vielos apvyniojimą apie kreipimo elementą, išdėstytą per atstumą nuo vyniojimo ritės ir/arba įtaisymo priemonių.

3. Sistema pagal 1 punktą arba 2 punktą, kur vyniojimo blokas turi pirmąją ir antrąją vyniojimo rites (4, 5) pjovimo vielos vyniojimui.

4. Sistema pagal bet kurį iš ankstesnių punktų, kur vyniojimo blokas (2) ir apvijimo blokas (1) yra įtaisyti ant priešingų stiklinimo plokštės (3) paviršių.

5. Sistema pagal bet kurį iš ankstesnių punktų, kur vielos padavimo blokas turi pasukamąją ritę (2) vielos išleidimui.

6. Sistema pagal bet kurį iš ankstesnių punktų, kur padavimo bloko įtaisymo priemonės apima siurbtuką laikiklį (2a).

7. Sistema pagal bet kurį iš ankstesnių punktų, kur yra stabdymo arba prilaikymo mechanizmas (6), skirtas stabdyti arba riboti vielos išleidimą iš padavimo bloko.

8. Sistema pagal 3 punktą, kur apvyniojimas apie kreipimo elementą apima kreipiantįjį ratą arba skriemulį (8, 9) pasukamai įtaisytą vyniojimo bloko atžvilgiu.

9. Sistema pagal bet kurį iš ankstesnių punktų, kur dvi vyniojimo ritės (4, 5) yra išdėstytos viena greta kitos ir atitinkamas vielos kreipiantysis ratas arba skriemulys (8, 9) yra išdėstytas iš išorės kiekvienos atitinkamos vyniojimo ritės atžvilgiu.

10. Sistema pagal bet kurį iš ankstesnių punktų kur vyniojimo ritė (4, 5) turi reketo mechanizmą, leidžiantį riboti ritės sukimąsi viena arba kita kryptimi.

11. Transporto priemonės stiklinimo plokštės, įtvirtintos rėme su įterpta surišančia medžiaga, pjaustymo būdas, kuriame:

vielos vyniojimo bloką (1), kur vyniojimo blokas turi vieną arba daugiau vyniojimo ričių (4, 5), įtaiso ant priekinio stiklo (3);

vielos padavimo bloką išdėsto ant priekinio stiklo, sudarant pjovimo vielos (41) kilpą apie įstiklinimo plokštės perimetrą ir jungiant laisvą išleistos iš padavimo bloko vielos galą prie vyniojimo bloko vyniojimo ritės;

paleidžia vyniojimo bloko vyniojimo ritę (4, 5), kad suktų vielą (41) ir tuo pačiu nupjautų surišančią medžiagą, kur pjaustymo metu viela yra išleidžiama iš padavimo bloko, kad jai slystant vyktų surišančios medžiagos nupjovimas.

12. Būdas pagal 11 punktą, kur padavimo bloką ir vyniojimo bloką įtaiso stiklinimo plokštės (3) priešinguose paviršiuose.

13. Būdas pagal 11 punktą, arba 12 punktą, kur po to, kai veikiant vyniojimo blokui (1), išpjauna dalį stiklinimo plokštės (3), iš padavimo bloko išleidžia tam tikro ilgio vielą ir nupjauna kad suformuotų kitą laisvą galą, kur kitas laisvas galas yra jungiamas prie vyniojimo bloko vyniojimo ritės (4, 5), kur ritė vynioja toliau, išpjaunant kitą įstiklinimo plokštės (3) dalį.

14. Būdas pagal bet kurį iš 11-13 punktų, kur iš padavimo bloko išleistą vielą praleidžia pro stabdymo arba prilaikymo mechanizmą (6) tam, kad ribotų vielos iš padavimo bloko išleidimą.

15. Būdas pagal bet kurį ankstesnį punktą, kur atitinkami laisvi vielos (41) galai yra prijungti prie skirtingų atitinkamų vyniojimo bloko vyniojimo ričių (4, 5).

---

(51) Int.Cl. ***B29C 53/78*** (2006.01)
B29L 23/18 (2006.01)
F16L 11/127 (2006.01)
F16L 11/16 (2006.01)
F16L 11/24 (2006.01)

(11) **2714371**

(96) 12735009.8

(96) 2012 05 23

(97) 2014 04 09

(97) 2015 02 11

(86) PCT/IB2012/052586

(86) 2012 05 23

(87) WO 2012/160524

(87) 2012 11 29

(30) 201100314, 2011 05 23, BE

(72) DIELS, Domin, BE
KERKHOFS, Marnix, BE

(73) Plastiflex Group, 3583 Paal-Beringen, BE

(74) Otilija KLIMAITIENĖ, 35, AAA Law, J.Jasinskio g. 16A, LT-03163 Vilnius, LT

(54) Lanksčioji plastiko žarna ir jos gamybos būdas

Apibrėžties punktai: 20, brėžiniai: 17.

(57) 1. Lanksčioji plastiko žarna, apimanti lanksčią sienelę, pagamintą iš daugybės šonais sujungtų spirališkai susukto profilio apvijų, kur profilio apvijos yra sujungtos viena su kita, naudojant suvirinimo siūlę (9; 19; 31; 35; 49), kur profilis turi sienelės dalį (7; 17; 27; 33; 47) su iš anksto nustatytomis savybėmis, suteikiančiomis žarnai lankstumo, kur profilis iš abiejų pusių baigiasi vertikalia dalimi (6, 8; 16, 18; 26, 28; 32, 34; 46, 48), kur suvirinimo siūlė išdėstyta tarp gretimų apvijų vertikalių dalių ir kartu su šiomis vertikaliomis dalimis ant lanksčios

žarnos sienelės sudaro iš anksto nustatytų savybių spiralinę standumo briauną, suteikiant žarnai įvorės stiprumą, b e s i s k i r i a n t i tuo, kad vertikalios dalys (6, 8; 16, 18; 26, 28; 32, 34) iš abiejų profilio pusių numatytos su horizontalia atrama (62, 82), kuri tęsiasi vienoje eilėje su sienelės dalimi ir gretimos apvijos kryptimi.

2. Lanksčioji plastiko žarna pagal 1 punktą, b e s i s k i r i a n t i tuo, kad vertikalios dalys (26, 28) sudaro iškilimus (29, 30), nukreiptus į gretimą apviją tokiu būdu, kad jos iš dalies uždengia viena kitą.

3. Lanksčioji plastiko žarna pagal bet kurį iš ankstesnių punktų, b e s i s k i r i a n t i tuo, kad gretimų apvijų vertikalios dalys (16, 18) viršuje užlenktos viena link kitos ir iš esmės visiškai apgaubia suvirinimo siūlę (19).

4. Lanksčioji plastiko žarna pagal 3 punktą, b e s i s k i r i a n t i tuo, kad gretimų apvijų vertikalios dalys (32, 34) viršuje iš dalies uždengia viena kitą.

5. Lanksčioji plastiko žarna pagal bet kurį iš ankstesnių punktų, b e s i s k i r i a n t i tuo, kad profilis yra iš esmės U formos.

6. Lanksčioji plastiko žarna pagal bet kurį iš ankstesnių punktų, b e s i s k i r i a n t i tuo, kad vertikalios profilio dalys turi apverstą T formą.

7. Lanksčioji plastiko žarna pagal bet kurį iš ankstesnių punktų, b e s i s k i r i a n t i tuo, kad profilis yra simetriškas.

8. Lanksčioji plastiko žarna pagal bet kurį iš ankstesnių punktų, b e s i s k i r i a n t i tuo, kad lanksčios sienelės vidinis skersmuo yra nuo 10 iki 19 mm.

9. Lanksčioji plastiko žarna pagal bet kurį iš ankstesnių punktų, b e s i s k i r i a n t i tuo, kad vienas ar daugiau elektros laidininkų arba kabelių jungčių (20, 21, 24, 25) įmontuota į standumo briauną.

10. Lanksčioji plastiko žarna pagal bet kurį iš ankstesnių punktų, b e s i s k i r i a n t i tuo, kad vienas ar daugiau elektros laidininkų arba kabelių jungčių (22, 23) įmontuota į sienelės dalį.

11. Lanksčioji plastiko žarna pagal bet kurį iš ankstesnių punktų, b e s i s k i r i a n t i tuo, kad sienelės dalis apima atlenkiamąją dalį (36), kuri yra numatyta būti atlenkta, kai žarna įtempiama ašine tempimo jėga, pavyzdžiui, būtų suformuotas žarnos pailgėjimas.

12. Lanksčioji plastiko žarna pagal bet kurį iš ankstesnių punktų, b e s i s k i r i a n t i tuo, kad sienelės dalis apima susilankstančias dalis (37, 38).

13. Lanksčioji plastiko žarna pagal bet kurį iš ankstesnių punktų, b e s i s k i r i a n t i tuo, kad vertikalios dalys ir suvirinimo siūlė pagamintos iš suderinamų medžiagų.

14. Lanksčioji plastiko žarna pagal bet kurį iš ankstesnių punktų, b e s i s k i r i a n t i tuo, kad vertikalios dalys ir suvirinimo siūlė pagamintos iš tos pačios medžiagos.

15. Lanksčioji plastiko žarna pagal bet kurį iš ankstesnių punktų, b e s i s k i r i a n t i tuo, kad žarnos gretimų apvijų sienelės dalys šonais liečiasi viena su kita.

16. Lanksčioji plastiko žarna pagal 15 punktą, b e s i s k i r i a n t i tuo, kad sienelės dalys pagamintos iš laidžios medžiagos.

17. Lanksčiosios plastiko žarnos gamybos būdas, apimantis šiuos etapus:

presavimą plastiko profilio, turinčio sienelės dalį su iš anksto nustatytomis savybėmis, suteikiančiomis žarnai lankstumo, ir besibaigiančio iš abiejų pusių vertikalia dalimi,

profilio spiralinį vyniojimą, kur profilio apvijos sujungtos viena su kita suvirinimo siūle, sudarant lanksčią žarnos sienelę, ir kur suvirinimo siūlė išdėstoma tarp profilio gretimų apvijų vertikalių dalių tokiu būdu, kad suvirinimo siūlė kartu su vertikaliomis dalimis ant žarnos lanksčios sienelės formuoja iš anksto nustatytų savybių spiralinę standumo briauną, suteikiant žarnai įvorės stiprumą,

b e s i s k i r i a n t i s tuo, kad vertikalios dalys (6, 8; 16, 18; 26, 28; 32, 34) iš abiejų profilio pusių numatytos su horizontalia atrama (62, 82), kuri tęsiasi vienoje eilėje su sienelės dalimi ir gretimos apvijos kryptimi.

18. Būdas pagal 17 punktą, b e s i s k i r i a n t i s tuo, kad tarp presavimo ir spiralinio vyniojimo profilį šaldo.

19. Būdas pagal 18 punktą, b e s i s k i r i a n t i s tuo, kad profilį šaldo vandens rezervuare.

20. Būdas pagal bet kurį iš 17-19 punktų, b e s i s k i r i a n t i s tuo, kad profilį presuoja, esant didesnei nei plastiko medžiagos ar medžiagų, iš kurių gaminamas profilis, lydymosi temperatūrai, ir tuo, kad prieš spiralinį vyniojimą profilį šaldo iki temperatūros, žemesnės už šio plastiko medžiagos arba medžiagų minkštėjimo temperatūrą.

(51) Int.Cl. ***B41J 2/175*** (2006.01)
B41J 2/045 (2006.01)
(11) **2588320**
(96) 10855127.6
(96) 2010 10 22
(97) 2013 05 08
(97) 2015 04 15
(86) PCT/US2010/053692
(86) 2010 10 22
(87) WO 2012/054050
(87) 2012 04 26
(72) HARVEY, David, C., US
GONZALES, Curt, US
STATHEM, Ralph, US
OLSEN, David, US
WELTER, Dave, US
(73) Hewlett-Packard Development Company, L.P., Houston, TX 77070, US
(74) Otilija KLIMAITIENĖ, 35, AAA Law, J.Jasinskio g. 16A, LT-03163 Vilnius, LT

(54) Skysčio kasetė

Apibrėžties punktai: 16, brėžiniai: 15.

(57) 1. Skysčio kasetė (3), skirta rašaliniam spausdintuvui (2), apimanti apatinį paviršių (35) ir priekinį paviršių (33);

priekiniame paviršiuje (33) esančią sąsają, skirtą prijungti prie kasetės įstatymo struktūros (4), sąsają, apimančią rašalo sąsają (14), ir

nukreipimo sąsają, esančią apatiniame paviršiuje (35), skirtą nukreipti kasetę (3) išilgai tiesia linija (Y) tam, kad būtų prijungta sąsaja,

b e s i s k i r i a n t i tuo, kad velkės stabdis (30) ir velkės takas (28) yra suformuoti apatiniame paviršiuje (35) tam, kad kasetės įstatymo struktūros (4) velkė (27) būtų nukreipta ir sulaikyta,

nukreipimo sąsaja apima nukreipimo taką (21), kuris tęsiasi lygiagrečiai minėtai tiesiai linijai (Y), o nukreipimo takas (21) ir velkės takas (28) yra suformuoti vienu vientisu išpjovimu kasetės (3) apačioje (35).

2. Rašalo kasetė (3) pagal 1 punktą, kur velkės takas (28) apima užfiksavimo taką (28A) ir atpalaidavimo taką (28B), ir yra suformuotas judinti velkę (27) įstatant, velkės stabdžio (30) atžvilgiu, išilgai užfiksavimo tako (28A) į užfiksuoto susikabinimo padėtį, ir išimant,

išilgai atpalaidavimo tako (28B), skirtingo nuo užfiksavimo tako, į atpalaiduotą padėtį.

3. Rašalo kasetė (3) pagal 2 punktą, apimanti velkės nukreipimo sieną (47), esančią ties užfiksavimo tako (28A) pabaiga tam, kad velkė (27) būtų nukreipta link velkės stabdžio (30).

4. Rašalo kasetė (3) pagal 2 ir 3 punktą, kur velkės stabdis (30) apima velkės sustabdymo sieną (49) ir velkės atramą (50), atramą (50), apimančią stabdžio sienoje (49) esantį išsikišimą tam, kad velkė (27) nenuslystų nuo velkės stabdžio sienos (49).

5. Rašalo kasetė (3), pagal vieną iš 2 – 4 punktų, kur velkės stabdis (30) yra išdėstytas tarp užfiksavimo tako (28A) ir atpalaidavimo tako (28).

6. Rašalo kasetė (3) pagal vieną iš 1-5 punktų, kur nukreipimo takas (21) apima T formos išpjovą, skirtą nukreipti kasetės įstatymo struktūros (3, 4) atitinkamą T formos bėgį (17).

7. Rašalo kasetė (3) pagal 6 punktą, kur nukreipimo takas (21) apima nukreipimo stabdį (45), skirtą susikabinti su T formos kreipiančiosios (17) galu.

8. Rašalo kasetė (3) pagal vieną iš 1-5 punktų, kur nukreipimo takas (21) apima kūgišką įstatymo ertmę (40), esančią šalia priekinio paviršiaus (33).

9. Rašalo kasetė (3) pagal 6 punktą, kur nukreipimo takas (21) apima flanšus (39), kurie siaurėja ties ertme (40).

10. Rašalo kasetė (3) pagal vieną iš 1-5 punktų, kur rašalo sąsaja (14) apima lizdą, skirtą įstatyti kotelį (12), kurio ilgis yra apytiksliai toks pat arba mažesnis negu nukreipimo tako (21), kur lizdo centrinė ašis (C1) yra lygiagreti minėtai tiesiai linijai (Y).

11. Rašalo kasetė (3) pagal 1 punktą, kur rašalo sąsaja (15) apima lizdą, skirtą įstatymo struktūros (4) kūgio formos kotelio (12) įstatymui, rašalo sąsaja (14), apimanti tarpinės žiedą (37) arba elastingą medžiagą, išdėstytą ištempti savo vidinį skersmenį bent 0,3 milimetro tam, kad įstatant būtų apgaubtas kotelis (12), ties jo kūgine dalimi.

12. Rašalo kasetė (3) pagal 1 punktą, kur sąsaja apima elektrinę grandinę (19), skirtą elektriniam kontaktui tarp rašalo kasetės (3) ir kasetės įstatymo struktūros (4).

13. Rašalo kasetė (3) pagal 12 punktą, kur elektrinė grandinė (19) yra įleista į kasetės priekinį paviršių (33) tam, kad būtų sudarytas elektrinis kontaktas po to kai yra sujungiamos kitos sąsajos.

14. Rašalo kasetė (3), pagal 12 arba 13 punktą, kur elektrinė grandinė (19) apima elektrodus (8), kurie tęsiasi plokštuma, kuri yra apytiksliai statmena kasetės (3) priekiniam paviršiui (33) ir apytiksliai lygiagreti tiesiai linijai tam, kad būtų sudarytas šoninis ryšys su atitinkama sujungimo grandine (18).

15. Rašalo kasetė (3) pagal 12 punktą, kur elektrinė grandinė (19) yra išdėstyta ties viršutiniu paviršiumi (53), o rašalo sąsaja (14) yra išdėstyta ties apatiniu paviršiumi (33).

16. Rašalo kasetė (3) pagal 1 punktą, kur ant priekinio paviršiaus esančios sąsajos apima ežektoriaus sulygiavimo sąsają (36), ežektoriaus sulygiavimo sąsają (36) apimančią žiedo formos kraštą.

---

(51) Int.Cl. ***B64C 27/08*** (2006.01)
B64C 29/00 (2006.01)
B64C 15/00 (2006.01)
B64C 27/20 (2006.01)
B64C 39/02 (2006.01)
B64D 35/04 (2006.01)

(11) **1855941**

(96) 06716806.2

(96) 2006 02 24

(97) 2007 11 21

(97) 2015 04 08

(86) PCT/NZ2006/000029

(86) 2006 02 24

(87) WO 2006/093420

(87) 2006 09 08

(30) 53863005, 2005 03 04, NZ
259814, 2005 10 26, US

(72) MARTIN, Glenn, Neil, NZ

(73) Martin Aircraft Company Limited, Christchurch, NZ

(74) Virgina Adolfina DRAUGELIENĖ, 8, UAB TARPINĖ, A.P.Kavoliuko g. 24-152, LT-04328 Vilnius, LT

(54) Varantysis įrenginys

Apibrėžties punktai: 29, brėžiniai: 10.

(57) 1.Personalinis skraidymo įrenginys (1), kuris apima:

- korpusą (4), kuris pritvirtintas prie pilotavimo įrangos;

- bent vieną propelerių (7, 8) porą, poros vienas propeleris pritvirtintas prie korpuso (4) vieno šono, o kitas poros propeleris pritvirtintas prie kito korpuso šono; kur kiekvienas propeleris (7, 8) sukasi apie sukimosi ašį, b e s i s k i r i a n t i s tuo, kad kiekvieno propelerio sukimosi ašis yra fiksuota atžvilgiu korpuso (4); ir

ant korpuso (4) sumontuotas bent vienas variklis (6), skirtas propeleriams (7, 8) sukti taip, kad abu propeleriai suktųsi ta pačia kryptimi sukuriant varomąją jėgą.

2. Personalinis skraidymo įrenginys (1) pagal 1 punktą, kuriame kiekvienas propeleris (7, 8) turi pritvirtintas prie korpuso (4) taip, kad kiekvieno propelerio sukimosi ašis iš esmės yra vertikali, kai įrenginys yra pritvirtintas prie pilotavimo įrangos, esančios vertikalioje padėtyje.

3. Personalinis skraidymo įrenginys (1) pagal 1 punktą arba pagal 2 punktą, papildomai apima valdymo įtaisą (18), prijungtą prie bent vieno propelerio (7, 8), minėtas įtaisas yra reguliuojamas iš bent vieno propelerio išeinančiam oro srautui nukreipti.

4. Personalinis skraidymo įrenginys (1) pagal 3 punktą, kuriame valdymo įtaisas (18) apima plokštelę, turinčią aerodinaminį skerspjūvio profilį ir pritvirtintą diametraliai pagal vamzdžio (9, 10), supančio minėtą bent vieną propelerį (7, 8), žemutinį kraštą (9a, 10a).

5. Personalinis skraidymo įrenginys (1) pagal 3 punktą, kuriame korpusas (4) apima:

- droselinį valdymo įrengimą (16); ir

- reguliavimo priemones (17, 19), skirtas valdymo įtaisui (18).

6. Personalinis skraidymo įrenginys (1) pagal 5 punktą, kuriame droselinis valdymo įrengimas (16) ir valdymo priemonės (17, 19), skirtos valdymo įtaisui (18), sumontuoti ant porankių (14, 15), besitęsiančių nuo korpuso (4).

7. Personalinis skraidymo įrenginys (1) pagal bet kurį iš ankstesnių punktų, kuriame korpusas (4) apima apsauginį skydą (13), skirtą pilotavimo įrangai apsaugoti nuo variklio (6) ir propelerių (7, 8).

8. Personalinis skraidymo įrenginys (1) pagal bet kurį iš ankstesnių punktų, kuriame korpusas (4) apima montavimo mazgą, skirtą įrenginiui prie pilotavimo įrangos pritvirtinti.

9. Personalinis skraidymo įrenginys (1) pagal bet kurį iš ankstesnių punktų, kuriame kiekvienas propeleris (7, 8) yra vamzdinis, apimantis vamzdį (9, 10), supantį propelerį ir nustatantį įsiurbimo įtaisą.

10. Personalinis skraidymo įrenginys (1) pagal 9 punktą, kuriame įsiurbimo įtaisas yra uždengtas tinklu.

11. Personalinis skraidymo įrenginys (1) pagal bet kurį iš ankstesnių punktų, kuriame variklis (6) yra parinktas iš grupės, susidedančios dvitaktčių vidaus degimo variklių, keturtakčių vidaus degimo variklių, rotorinių variklių, dujinių turbininių variklių.

12. Personalinis skraidymo įrenginys (1) pagal bet kurį iš ankstesnių punktų, papildomai apima pavaros priemonę, varomą bent vienu varikliu (6), minėta varoma pavaros priemonė varo bent vieną propelerių (7, 8) porą.

13. Personalinis skraidymo įrenginys (1) pagal 12 punktą, kuriame pavaros priemonė apima vieną pavarą.

14. Personalinis skraidymo įrenginys (1) pagal 12 punktą, kuriame pavaros priemonė apima sudvejintą pavarą.

15. Personalinis skraidymo įrenginys (1) pagal 12 punktą, kuriame pavaros priemonė apima pavarą, parinktą iš grupės, susidedančios iš grandininių pavarų, hidro pavarų ir diržinių pavarų.

16. Personalinis skraidymo įrenginys (1) pagal 12 punktą, kuriame pavaros priemonė yra dantyto diržo pavara.

17. Personalinis skraidymo įrenginys (1) pagal 12 punktą, kuriame pavaros priemonė yra mikropleištinio diržo pavara.

18. Personalinis skraidymo įrenginys (1) pagal bet kurį iš ankstesnių punktų, kur įrenginys susideda tik iš vienos vamzdinių propelerių (7, 8) poros ir vieno variklio (6).

19. Personalinis skraidymo įrenginys (1) pagal bet kurį iš ankstesnių punktų, papildomai apima parašiutus, prijungtus prie korpuso (4).

20. Personalinis skraidymo įrenginys (1) pagal bet kurį iš ankstesnių punktų, kur kiekvienas propeleris (7, 8) yra sumontuotas vamzdžių (9, 10) viduje, kur įrenginys papildomai apima statorių (12) komplektą, sumontuotą kiekvieno propelerio vamzdyje, kad išlygintų išeinantį iš to propelerio oro srautą.

21. Personalinis skraidymo įrenginys (1) pagal 20 punktą, kur kiekvieno komplekto statoriai (12) turi vieną galą, pritvirtintą prie vamzdžio (9, 10) vidinės sienelės, ir kitą galą, pritvirtintą viduje vamzdžio prie propelerio (7, 8) stebulės.

22. Personalinis skraidymo įrenginys (1) pagal 20 punktą, kur kiekvienas statorius (12) yra plokščia lygiagrečių šonų plokštelė.

23. Personalinis skraidymo įrenginys (1) pagal 20 punktą, kur kiekvienas statorius (12) turi kreivą aerodinaminio profilio skerspjūvį.

24. Personalinis skraidymo įrenginys (1) pagal 1 punktą papildomai apima vamzdį (9, 10), supantį kiekvieną propelerį (7, 8).

25. Personalinis skraidymo įrenginys (1) pagal 24 punktą, kur kiekvienas vamzdis yra fiksuotas atžvilgiu korpuso (4).

26. Personalinis skraidymo įrenginys (1) pagal 24 punktą, kur papildomai apima statorių (12) komplektą, susietą su kiekvienu propeleriu (7, 8) ir išdėstytą išeinančiam iš propelerio oro srautui išlyginti.

27. Personalinis skraidymo įrenginys (1) pagal 24 punktą, papildomai apima valdymo įtaisą (18), skirtą vieno iš propelerių (7, 8) generuojamam oro srautui valdyti, skirtą įrenginiui valdyti.

28. Personalinis skraidymo įrenginys (1) pagal 27 punktą, papildomai turi antrą valdymo įtaisą (18), skirtą kito iš minėtų propelerių (7, 8) generuojamam oro srautui valdyti, skirtą įrenginiui valdyti.

29. Personalinis skraidymo įrenginys (1) pagal 28 punktą kur kiekvienas valdymo įtaisas (18) yra sumontuotas ant propelerio (7, 8) vamzdžio (9, 10), kurio oro srautą valdo minėtas įtaisas.

---

(51) Int.Cl. ***B65B 5/06*** (2006.01)
B65B 43/46 (2006.01)
(11) **2193084**
(96) 08833491.7
(96) 2008 09 26
(97) 2010 06 09
(97) 2015 04 08
(86) PCT/SE2008/051086
(86) 2008 09 26
(87) WO 2009/041909
(87) 2009 04 02
(30) 0702168, 2007 09 28, SE
(72) GUSTAFSSON, Per, SE
(73) Ecolean AB, 251 08 Helsingborg, SE
(74) Reda ŽABOLIENĖ, 7, Advokatės Redos Žabolienės kontora METIDA, Verslo centras VERTAS, Gynėjų g. 16, LT-01109 Vilnius, LT
(54) Įrenginys ir būdas konteinerio užpildymui

Apibrėžties punktai: 19, brėžiniai: 5.

(57) 1 Įrenginys sudedamos rūšies konteineriams (2) panaudoti, apimantis vieną arba daugiau postų (S) tokių, kaip atidarymo postas (S1), užpildymo postas (S2) arba sandarinimo postas (S3), ir

transporto mazgą (4),

minėtas įrenginys sumontuotas priimti minėtus konteinerius (2), orientuotus pirmąja kryptimi (P1), ir minėtas transporto mazgas (4) yra sukonstruotas transportuoti minėtus konteinerius (2) į bent vieną iš minėtų postų (S) per konteinerių (2) judėjimą antrąja kryptimi (P2) išilgai išlenkto tako (6), minėta antroji kryptis (P2) yra statmena pirmajai krypčiai (P1) ir

minėtas išlenktas takas (6) tiekia minėtus konteinerius (2) su judesio komponentu, kuris yra nukreiptas į viršų, kai atslenka į bent vieną postą (S), laikymo priemonės numatytos minėtai bent vienai stočiai (S) ir patalpintos stacionarioje pozicijoje greta posto (S), b e s i s k i r i a n t i s tuo, kad

perdavimo priemonė (18), kuri yra numatyta minėtam bent vienam punktui (S) ir gabenama transporto mazgu (4) ir kuri yra cikliškai judri išilgai begalinio žiedinio tako tarp surinkimo pozicijos (A) ir pristatymo pozicijos (B), esančios greta punkto (S),

perdavimo priemonė (1) yra patalpinta paimti bent

vieną konteinerį (2) surinkimo pozicijoje (A) ir perduoti minėtą bent vieną konteinerį (2) pristatymo pozicijoje (B) į laikymo priemonę.

2. Įrenginys pagal 1 punktą, kuriame konteineriai (2), kuriems įrenginys yra sukonstruotas, kiekvienas apima skyrių, kuris yra apibrėžtas dviem priešingų pusių sienomis ir pagrindo siena, minėtos šoninės sienos yra sujungtos viršutinėje jų dalyje tam, kad formuotų viršutinę pusę (5), besidriekiančią išilgai konvejerio ir kuriame konteinerių (2) orientavimas minėta pirmąja kryptimi (P1) reiškia, kad konteinerių (2) viršutinės pusės (5) yra sumontuotos iš esmės lygiagrečiai minėtai krypčiai.

3. Įrenginys pagal 1 arba 2 punktą, kuriame minėtas transporto mazgas (4) yra sukonstruotas įjungti minėtų konteinerių (2) viršutinę dalį jų transportavimo metu.

4. Įrenginys pagal bet kurį vieną 1 – 3 punktą, kuriame laikymo priemonės yra veikiančios tarp uždaros pozicijos konteinerio (2) sugriebimui ir atviros pozicijos konteinerio (2) išlaisvinimui, laikymo priemonės yra sumontuotos priimti uždarą poziciją ir atvirą poziciją perdavimo priemonės (18) atžvilgiu jos kelionės išilgai minėto begalinio žiedo metu, praeinant pristatymo poziciją (B) ir surinkimo poziciją (A) atitinkamai.

5. Įrenginys pagal bet kurį vieną ankstesnį punktą, kuriame perdavimo priemonė (18) yra veikianti tarp atviros pozicijos konteinerio (2) išlaisvinimui ir uždaros pozicijos konteinerio (2) sugriebimui, perdavimo priemonė (18) jos judėjimo išilgai begalinio tako metu yra sukonstruota įgauti uždarą poziciją ir atvirą poziciją, praeinant pristatymo poziciją (B) ir surinkimo poziciją (A) atitinkamai.

6. Įrenginys pagal bet kurį vieną ankstesnį punktą, dar apima mazgą laikymo priemonės ir perdavimo priemonės (18) pneumatiniam patikrinimui.

7. Įrenginys pagal bet kurį vieną ankstesnį punktą, kuriame perdavimo priemonė (18), kai praeina pro pristatymo poziciją (B) yra pritaikyta turėti judesio komponentę, kuri yra statmena minėtai antrajai krypčiai (P2).

8. Įrenginys pagal bet kurį vieną ankstesnį punktą, kuriame surinkimo pozicija (A) yra sukonstruota pozicijoje, atitinkančioje devintą valandą, ir pristatymo pozicija (B) yra sukonstruota pozicijoje, atitinkančioje trečią valandą.

9. Įrenginys pagal bet kurį vieną ankstesnį punktą, kuriame vienas iš minėtų bent vienas postas (S) yra užpildymo postas (S2), turintis užpildymo vamzdį (25), kuris per reliatyvų judesį yra galintis būti įvestas į užpildymo kanalą konteineriuose (2).

10. Įrenginys pagal 9 punktą, kuriame užpildymo punkto (S2) užpildymo vamzdis (25) yra sumontuotas stacionariu būdu.

11. Įrenginys pagal bet kurį vieną ankstesnį punktą, kuriame vienas iš minėtų bent vienas punktas (S) yra atidarymo punktas (S1), turintis atidarymo priemones, kurios yra sukonstruotos atskirti konteinerių (2) šoninės sienos dalis tam tikslui, kad atidarytų užpildymo kanalą.

12. Įrenginys pagal bet kurį vieną ankstesnį punktą, kuriame vienas iš minėtų bent vienas punktas (S) yra sandarinimo punktas (S3) turintis sandarinimo priemonę, sukonstruotą sandarinti užpildymo kanalą konteineriuose (2).

13. Įrenginys pagal bet kurį vieną ankstesnį punktą, kuriame vienas iš minėtų bent vienas punktas (S) yra dujų užpildymo punktas, kuris apima dujų priemonę dujų tiekimui į konteinerių (2) peties dalį, dujų priemonė yra sumontuota tiekti minėtas dujas per angą, suformuotą vienoje iš konteinerių (2) šoninių sienų ir susisiekti su peties dalimi per dujų kanalą.

14. Įrenginys pagal bet kurį vieną ankstesnį punktą, kuriame vienas iš minėtų bent vienas punktas (S) yra sandarinimo punktas, kuris apima sandarinimo priemonę, skirtą dujų kanalo sandarinimui tam, kad apgaubtų dujas, tiekiamas į konteinerių (2) peties porciją.

15. Įrenginys pagal bet kurį vieną ankstesnį punktą, kuriame transporto mazgas (4) yra sukonstruotas šių konteinerių (2) transportavimui į daugumą iš punktų (S) jiems judant antrąja kryptimi (P2) išilgai išlenktų takų (6), minėti punktai (S) yra sumontuoti vienas po kito kaip matyti minėta antrąja kryptimi (P2).

16. Įrenginys pagal bet kurį vieną ankstesnį punktą, kuriame kiekvienas punktas (S) yra sukonstruotas vienalaikiam daugumos konteinerių (2) aptarnavimui.

17. Įrenginys pagal bet kurį vieną ankstesnį punktą, kuriame transporto mazgas (4) yra laikomas rotaciniu stendu (8) radialiniu atstumu nuo stendo (8) sukimosi centro (C).

18. Būdas sulankstomos rūšies konteineriams (2) aptarnauti užpildymo mašinoje (1), minėti konteineriai (2) apimantys kiekvieną iš skyrių, apibrėžtą dviem priešingų pusių sienomis ir pagrindo siena, apimantis

konteinerių (2) orientavimą pirmąja kryptimi (P1) taip, kad konteinerių (2) viršutinės pusės (5) būtų iš esmės lygiagrečios minėtai krypčiai (P1), ir

konteinerių (2) transportavimą į bent vieną punktą (S) tokį, kaip atidarymo punktas (S1), užpildymo punktas (S2), arba sandarinimo punktas (S3) jiems judant antrąja kryptimi (P2) išilgai išlenkto tako (6),

minėta antroji kryptis (P2) yra statmena minėtai pirmajai krypčiai (P1),

minėtų konteinerių (2) tiekimą minėtu lenktu taku (6) su judesio komponente, kai ji nukreipta į viršų, kai pasiekia minėtą bent vieną stotį (S),

minėtų konteinerių judesio žingsnis yra pasiekiamas padedant perdavimo priemonei (18), kuri yra numatyta minėtam bent vienam punktui (S) ir kuri yra cikliškai judanti išilgai begalinio žiedinio tako tarp surinkimo pozicijos (A) ir pristatymo pozicijos (B), patalpintos greta punkto (S),

bent vieno konteinerio (2) paėmimą perdavimo priemone (18) surinkimo pozicijoje (A) ir bent vieno minėto konteinerio (2) pristatymą į pristatymo poziciją (B).

19. Būdas pagal 18 punktą, kuriame minėtas bent vienas punktas (S1) apima užpildymo punktą (S2) konteinerių (2) užpildymui.

---

(51) Int.Cl. ***B65B 29/08*** (2006.01)
B65D 81/32 (2006.01)
B65B 9/04 (2006.01)

(11) **2757046**

(96) 13425010.9

(96) 2013 01 17

(97) 2014 07 23

(97) 2015 03 11

(72) Amigoni, Michele, IT
Tedeschi, Giancarlo, IT
Bordini, Andrea, IT
Azzali, Pierluigi, IT

(73) Barilla G. e R. Fratelli S.p.A., 43100 Parma, IT

(74) Liucija JANICKAITĖ, 29, Inpatra UAB, Šeškinės g. 59-53, LT-07162 Vilnius, LT

(54) Paruošto valgymui maisto dėklo gamybos būdas

Apibrėžties punktai: 15, brėžiniai: 8.

(57) 1. Sterilizuotos paruošto maisto pakuotės (1; 1') gamybos būdas, apimantis etapus:

- pateikimą (100) pagrindinės talpos (2; 2'), nustatančios numatyto talpinti pagrindinio maisto produkto (20) pagrindinį tūrį (2a; 2a'), ir turinčios viršutinėje dalyje pirmąją angą (2b; 2b'), apsuptą pirmąja plokštumine briauna (2d; 2d');

- pateikimą (200) bent vienos papildomos talpos (3; 3'), nustatančios papildomą tūrį (3a; 3a'), ir turinčios viršutinėje dalyje antrąją angą (3b; 3b'), apsuptą antrąja plokštumine briauna (3d; 3d');

- minėtos papildomos talpos (3; 3') įstatymą (300) į pagrindinės talpos (2; 2') vidų taip, kad minėta pirmoji briauna (2d; 2d') ir minėta antroji briauna (3d; 3d') būtų viename lygyje;

- bent vieno papildomo maisto produkto (30; 30') įdėjimą (400) į papildomos talpos (3a; 3a') vidų;

- bent vieno pagrindinio maisto produkto (20; 20') įdėjimą (500) į pagrindinės talpos (2a; 2a') vidų;

- sandariklio pagal perimetrą tarp dangos plėvelės (4; 4'), išdėstytos uždengti minėtas pirmąją ir antrąją angas (2b; 2b', 3b; 3b'), ir minėtos pirmosios briaunos (2d; 2d') sudarymą (600), naudojant pirmąją sandarinimo galvutę, nukreiptą į pirmąją briauną (2d; 2d');

- vidinio sandariklio tarp dangos plėvelės (4; 4') ir antrosios briaunos (3d; 3d') sudarymą (700), naudojant antrąją sandarinimo galvutę, nukreiptą į antrąją briauną (3d; 3d') ir fiziškai atskirtą nuo pirmosios sandarinimo galvutės.

2. Būdas pagal 1 punktą, kur, sudarant (600) sandariklį pagal perimetrą, pirmąja sandarinimo galvute taikomas pirmasis slėgis (P_1) į dangos plėvelę (4); sudarant (700) vidinį sandariklį, antrąja sandarinimo galvute taikomas antrasis slėgis (P_2) į dangos plėvelę (4); minėtas pirmasis slėgis (P_1) yra didesnis kaip minėtas antrasis slėgis (P_2).

3. Būdas pagal 2 punktą, kur minėtas antrasis slėgis (P_2) yra mažesnis kaip 5 barai.

4. Būdas pagal vieną iš 2 arba 3 punktą, kur minėtas pirmasis slėgis (P_1) yra didesnis kaip 5 barai.

5. Būdas pagal vieną iš ankstesnių punktų, kur, sudarant (600) sandariklį pagal perimetrą, pirmosios sandarinimo galvutės išlaikymo trukmė (T_1) yra ilgesnė kaip antrosios sandarinimo galvutės išlaikymo trukmė (T_2), sudarant vidinį sandariklį (700).

6. Būdas pagal 5 punktą, kur pirmosios sandarinimo galvutės išlaikymo trukmė (T_1) yra daugiau kaip 0,8 s, o antrosios sandarinimo galvutės išlaikymo trukmė (T_2) yra mažiau kaip 0,8 s.

7. Būdas pagal vieną iš ankstesnių punktų, kur, sudarant (600, 700) sandariklį pagal perimetrą ir vidinį sandariklį, pirmosios ir antrosios sandarinimo galvutės temperatūros (θ_1, θ_1) yra aukštesnės kaip dangos plėvelės (4; 4') lydymosi temperatūra taip, kad sudarytų šiluminį suvirinimą.

8. Būdas pagal 7 punktą, kur minėta dangos plėvelė (4; 4') pagaminta iš plastiko medžiagos, o minėta pirmosios ir antrosios sandarinimo galvutės temperatūra (θ_1, θ_1) yra nuo 180 °C iki 220 °C.

9. Būdas pagal vieną iš ankstesnių punktų, kur pirmoji sandarinimo galvutė apibrėžia pirmąjį sandarinimo profilį (80), o antroji sandarinimo galvutė apibrėžia antrąjį sandarinimo profilį (90), abu sandarinimo profiliai (80, 90) yra uždari profiliai.

10. Būdas pagal 9 punktą, kur minėtas pirmasis sandarinimo profilis (80) eina palei minėtą pirmąją briauną (2d; 2d'), neapimant antrosios briaunos (3d; 3d').

11. Būdas pagal vieną iš ankstesnių punktų, kur minėtas pagrindinės talpos (2; 2') pateikimo (100) etapas apima pagrindinės talpos (2; 2') šiluminio formavimo iš polipropileno su supresuotu EVOH barjeru etapą.

12. Būdas pagal vieną iš ankstesnių punktų, kur minėta pirmoji briauna (2d; 2d') suformuota, iškyšant į išorę paruošto maisto pakuotės (1; 1') atžvilgiu, minėtas sandariklio pagal perimetrą sudarymo (600) etapas apima priešpriešinį formavimą žemiau minėtos pirmosios briaunos (2d; 2d').

13. Būdas pagal vieną iš ankstesnių punktų, kur minėtas sandariklio pagal perimetrą sudarymo (600) etapas ir minėtas vidinio sandariklio sudarymo (700) etapas atlikti dviem skirtingais laikais.

14. Būdas pagal vieną iš ankstesnių punktų, taip pat apimantis paruošto maisto pakuotės (1; 1') sterilizavimo autoklave etapą po sandariklio pagal perimetrą ir vidinio sandariklio sudarymo (600, 700) etapų.

15. Būdas pagal vieną iš ankstesnių punktų, kur minėti sandariklio pagal perimetrą ir vidinio sandariklio sudarymo (600, 700) etapai atliekami, panaudojant vieną arba daugiau sandarinimo punktų (960, 970), kurie apima bent vieną pirmąją sandarinimo galvutę ir bent vieną antrąją sandarinimo galvutę, kurios atskirtos viena nuo kitos, atitinkamai išdėstytos sudaryti minėtą sandariklį pagal perimetrą ir minėtą vidinį sandariklį.

---

(51) Int.Cl. ***B65D 33/01*** (2006.01)
B65D 85/34 (2006.01)
(11) **2362845**
(96) 08875045.0
(96) 2008 11 26
(97) 2011 09 07
(97) 2015 03 25
(86) PCT/EP2008/010043
(86) 2008 11 26
(87) WO 2010/060444
(87) 2010 06 03
(72) KARATZIS, Antonios, GR
(73) Karatzis S.A., Heraclion, GR
(74) Otilija KLIMAITIENĖ, 35, AAA Law, J.Jasinskio g. 16A, LT-03163 Vilnius, LT
(54) Pakavimo krepšys
Apibrėžties punktai: 12, brėžiniai: 15.
(57) 1. Pakavimo krepšys, turintis apvalkalą (24) su daugybe perforacijos angų (11), kur šis apvalkalas (24) apima bent vieną gaubiantį elementą (12), pagamintą iš bent vieno sluoksnio polimero plėvelės;
minėtos perforacijos angos (11) paskirstytos ant ne mažiau kaip dalies (17) minėto gaubiančio elemento;
gaubiantis elementas (12) turi bent vieną jungtį (23, 34);
ir bent dalis minėto gaubiančio elemento paviršiaus (24) ir minėtas sujungimas (23, 34) apibrėžia minėto krepšio vidinę kamerą (25);
gaubiantis elementas (12, 36) turi bent dvi perforacijos sritis (31, 33) su daugybe perforacijos angų (11), kiekviena perforacijos zona (31, 33) formuoja tiesią juostą (17) ir eina per visą apvalkalo (24) ilgį;
gaubiantis elementas (12, 36) apima bent dvi neperforuotas sritis (30, 32) be perforacijos angų, ir kiekviena iš neperforuotų sričių (30, 32) formuoja tiesią juostą (18) ir eina per visą apvalkalo (24) ilgį;
perforuotos ir neperforuotos sritys (30, 31, 32, 33) kartu formuoja minėto krepšio vidinę kamerą (25),
kur minėta perforuota sritis (31, 33) ir minėta neperforuota sritis (30, 32) formuoja žarnos pavidalo elementą (37), tolesne jungtimi (28) pasiekiantį bent dalį apvalkalo (24) ilgio;
kur kiekviena perforuota sritis (31, 33) yra greta dviejų neperforuotų sričių (30, 32), o kiekviena neperforuota sritis (30, 32) yra greta dviejų perforuotų sričių (31, 33);
ir kur minėto žarnos pavidalo elemento (37) viena anga uždaryta minėta jungtimi (34);
b e s i s k i r i a n t i s tuo, kad minėtų perforacijos angų (11) skylės yra lašo formos.

2. Pakavimo krepšys pagal 1 punktą, kur minėtas apvalkalas (24) turi vieną gaubiantį elementą (12).

3. Pakavimo krepšys pagal bet kurį iš 1 arba 2 punktų, kur minėtas gaubiantis elementas (12) yra iš esmės stačiakampės formos plėvelė kaip pagrindinis elementas (36).

4. Pakavimo krepšys pagal bet kurį iš ankstesnių punktų, kur minėtas gaubiantis elementas (12) yra nepermatomas, iš dalies permatomas arba skaidrus.

5. Pakavimo krepšys pagal bet kurį iš ankstesnių punktų, kur minėtas polimero plėvelės gaubiantis elementas (12) yra iš bent vieno polietileno, mažo tankio polietileno, didelio tankio polietileno, linijinio mažo tankio polietileno, etilenvinilacetato, polivinilchlorido, poliamido arba šių polimerų kopolimerų ar minėtų polimerų arba kopolimerų derinių sluoksnio.

6. Pakavimo krepšys pagal bet kurį iš ankstesnių punktų, kur minėta polimero plėvelė turi tokių medžiagų, kaip plastifikatorius, polikarbonatas, iridžio junginiai arba dažai.

7. Pakavimo krepšys pagal bet kurį iš ankstesnių punktų, kur perforacijos angos (11) polimero plėvelės minėtoje dalyje formuoja perforacijos angų (17) juosteles.

8. Pakavimo krepšys pagal bet kurį iš ankstesnių punktų, kur perforacijos angos (11) formuoja geometrinį raštą (19), logotipus, vaizdus, raides ar žodžius.

9. Pakavimo krepšys pagal bet kurį iš ankstesnių punktų, kur ant bent vieno minėto polimero plėvelės sluoksnio paviršiaus yra spausdinama arba raižoma.

10. Pakavimo krepšys pagal bet kurį iš ankstesnių punktų, kur gaubiančio elemento dalyje (17, 18) matyti spaudinys (20).

11. Pakavimo krepšys pagal 1 punktą, kur minėta papildoma jungtis (28) išdėstyta vienoje iš neperforuotų sričių (30, 32);

ir minėto žarnos pavidalo elemento (37) anga uždaryta minėta jungtimi (34) su pirmąja ir antrąja sekcijomis (47, 48), iš kurių kiekviena turi bent keturis minėto gaubiančio elemento sluoksnius (43, 44, 45, 46), kur bent minėtos pirmosios sekcijos (47) dalyje jungties (34) du vidiniai sluoksniai (44, 45) yra iš pirmosios perforacijos srities medžiagos, ir kur bent minėtos antrosios sekcijos (47) dalyje jungties (34) du vidiniai sluoksniai yra iš antrosios perforacijos srities medžiagos.

12. Pakavimo krepšys pagal bet kurį iš ankstesnių punktų, dar turi bent vieną rankeną (10) arba bent vieną pakabą, kur minėta rankena arba minėtas pakabas yra gaubiančio elemento (12) atidarymas.

---

(51) Int.Cl. ***B65D 77/04*** (2006.01)
(11) **2623435**
(96) 12193094.5
(96) 2012 11 16
(97) 2013 08 07
(97) 2015 01 14
(30) 102012100801, 2012 01 31, DE
(72) Butruille, Thibaut, FR
Willig, Hubert, FR
(73) Sotralentz Packaging S.A.S., 67320 Drulingen, FR
(74) Otilija KLIMAITIENĖ, 35, AAA Law, J.Jasinskio g. 16A, LT-03163 Vilnius, LT
(54) Štabeliuojamo padėklo konteineris

Apibrėžties punktai: 18, brėžiniai: 11.

(57) 1. Štabeliuojamo padėklo konteineris biriai ir (arba) skystai terpei transportuoti ir (arba) saugoti su mažiausiai

- vienu padėklu (1),
- plastikiniu vidiniu konteineriu (2), sumontuotu ant padėklo (1),
- ir vielos karkaso išoriniu apvalkalu (3), pagamintu iš plieno strypų tinklo, kuris supa plastikinį vidinį konteinerį (2) ir kurį sudaro horizontalūs tinklo strypai (6) ir vertikalūs tinklo strypai (7), kurie sujungti vienas su kitu susikirtimo taškuose (8), suformuojant tinklo formos konstrukciją,

kur vielos karkaso išorinis apvalkalas (3), ant savo šoninių paviršių, turi vertikaliai besitęsiančius sutvirtinimus, suformuotus kaip surenkamųjų latakų profilius (9), kurie pritvirtinti prie vielos karkaso apvalkalo šoninių paviršių ir kurie, pageidautina, yra išsikišantys link vidinio konteinerio ir atviri į išorę, b e s i s k i r i a n t i s tuo, kad

vertikaliai orientuoti latakų profiliai savo viršutiniuose galuose turi išėmas, nukreiptas į vidinį konteinerį.

2. Konteineris pagal 1 punktą, b e s i s k i r i a n t i s tuo, kad išėma yra suformuota kaip nuožulna (12), pasvirusi link vidinio konteinerio.

3. Konteineris pagal 1 arba 2 punktą, b e s i s k i r i a n t i s tuo, kad latakų profiliai (9) pritvirtinti, pavyzdžiui, privirinti, prie vielos karkaso apvalkalo (3) vidinės pusės, pageidautina, pritvirtinti, pavyzdžiui, privirinti, prie horizontalaus tinklo strypo (6) vidaus.

4. Konteineris pagal vieną iš 1-3 punktų, b e s i s k i r i a n t i s tuo, kad latakų profilius (9) sudaro latako formos dalis (9a) ir iš šonų besiribojančios plokščios dalys (9b), kurios, pavyzdžiui, sudaro tvirtinimo flanšus.

5. Konteineris pagal 4 punktą, b e s i s k i r i a n t i s tuo, kad latakų dalys (9a) suformuotos iš dviejų plokščių šoninių dalių (9a) ir dugno dalies (9a»), jungiančios šias šonines dalis (9a').

6. Konteineris pagal 5 punktą, b e s i s k i r i a n t i s tuo, kad dugno dalys (9a») sukonfigūruotos kaip plokščios / plokštuminės arba arkinės dalys.

7. Konteineris pagal vieną iš 1-6 punktų, b e s i s k i r i a n t i s tuo, kad gūburio formos įrantos (14) suformuotos latako profiliuose (9), pavyzdžiui, latako dalyse (9a), pageidautina, jų šoninėse dalyse (9a'), ir paskirstytos visame profilio ilgyje.

8. Konteineris pagal vieną iš 1-7 punktų, b e s i s k i r i a n t i s tuo, kad latakų profiliai (9) savo kraštuose turi į vidų užlenktas briaunas (11).

9. Konteineris pagal vieną iš 1-8 punktų, b e s i s k i r i a n t i s tuo, kad išėmos, pavyzdžiui, nuožulnos (12) aukštis (E) yra nuo 10 mm iki 100 mm, pavyzdžiui, nuo 20 mm iki 60 mm.

10. Konteineris pagal vieną iš 2-9 punktų, b e s i s k i r i a n t i s tuo, kad nuožulna (12) tęsiasi kampu (α) nuo 30 ° iki 80 °, pavyzdžiui, nuo 40 ° iki 70 ° horizontalės atžvilgiu.

11. Konteineris pagal vieną iš 1-10 punktų, b e s i s k i r i a n t i s tuo, kad latakų profilių (9) gylis (D) yra nuo10 mm iki 50 mm, pavyzdžiui, nuo 25 mm iki 40 mm.

12. Konteineris pagal vieną iš 1-11 punktų, b e s i s k i r i a n t i s tuo, kad latakų profilių (9) medžiagos storis (F), pavyzdžiui, lakšto storis, yra nuo 0,5 mm iki 2 mm, pavyzdžiui, nuo 0,5 mm iki 1 mm.

13. Konteineris pagal vieną iš 4-12 punktų, b e s i s k i r i a n t i s tuo, kad latako dalių (9a) priekinis plotis (B) yra nuo10 mm iki 50 mm, ir (arba) tuo, kad plokščių dalių (9b) plotis (C) yra nuo 5 mm iki 30 mm.

14. Konteineris pagal vieną iš 1-13 punktų, b e s i s k i r i a n t i s tuo, kad latakų profiliai sudaro priekinį bendrą plotį (A) nuo 30 mm iki 100 mm, pavyzdžiui, nuo 40 mm iki 80 mm.

15. Konteineris pagal vieną iš 1-14 punktų, b e s i s k i r i a n t i s tuo, kad vielos karkaso išorinis apvalkalas (3) turi gretimai išdėstytas pirmąsias sritis, paskirstytas išilgai perimetro, kuriose vertikalūs tinklo strypai išsidėsto pirmuoju tarpu (a), ir antrąsias sritis, kuriose vertikalūs tinklo strypai (7) išsidėsto antruoju tarpu (b), antrasis tarpas (b) yra didesnis už pirmąjį tarpą (a), kur, pageidautina, kad antrasis tarpas (b) būtų mažiausiai du kartus didesnis už pirmąjį tarpą (a), geriau, kai maždaug tris kartus didesnis už pirmąjį tarpą.

16. Konteineris pagal 15 punktą, b e s i s k i r i a n t i s tuo, kad latakų profilių (9) bendras plotis (A) maždaug atitinka vertikalių tinklo strypų (7) pirmąjį tarpą (a).

17. Konteineris pagal vieną iš 1-16 punktų, b e s i s k i r i a n t i s tuo, kad atviras plotas, apimtas atskirų tinklo strypų, yra atitinkamai mažesnis kaip 100 cm^2, (bent jau surinkus latakų profilius).

18. Konteineris pagal vieną iš 1-17 punktų, kur vielos karkaso apvalkalas (3) kartu su stačiakampio pagrindo paviršiumi turi priekinę dalį, susijusią su vidinio konteinerio (2) išleidimo vamzdžiu, ir priešingą užpakalinę dalį, taip pat dvi šonines dalis, jungiančias dvi priekines dalis ir užpakalines dalis viena su kita, b e s i s k i r i a n t i s tuo, kad mažiausiai du latakų profiliai (9) atitinkamai pritvirtinti prie priekinės dalies, užpakalinės dalies ir (arba) šoninių dalių, kur, pageidautina, kad du latakų profiliai (9) atitinkamai būtų pritvirtinti prie priekinės dalies ir (arba) užpakalinės dalies, ir keturi latakų profiliai (9) atitinkamai būtų pritvirtinti prie šoninių dalių.

(51) Int.Cl. ***B66B 19/00*** (2006.01)
E04G 21/24 (2006.01)
E04H 12/34 (2006.01)
B66B 17/10 (2006.01)
F03D 11/00 (2006.01)
B28B 23/00 (2006.01)
B66C 1/10 (2006.01)
B66B 9/16 (2006.01)
F03D 11/04 (2006.01)
F03D 1/00 (2006.01)
F02C 6/18 (2006.01)

(11) **2556008**
(96) 12700685.6
(96) 2012 01 18
(97) 2013 02 13
(97) 2015 04 22
(86) PCT/EP2012/050729
(86) 2012 01 18
(87) WO 2012/101023
(87) 2012 08 02
(30) 102011003164, 2011 01 26, DE
(72) VAN OHLEN, Hermann, DE
HÖLSCHER, Norbert, DE
HONCZEK, Michael, DE
KAPITZA, Jan, DE
BUCK, Ralf, DE
(73) Wobben Properties GmbH, 26605 Aurich, DE
(74) Virgina Adolfina DRAUGELIENĖ, 8, UAB TARPINĖ, A.P.Kavoliuko g. 24-152, LT-04328 Vilnius, LT

(54) Įrenginys ir būdas, skirti vėjo jėgainės bokštui surinkti

Apibrėžties punktai: 6, brėžiniai: 15.

(57) 1. Pakėlimo įrenginys (1), ypač skersinis, skirtas krano priemone pakelti vėjo jėgainės betoninio bokšto pirmąjį segmentą (16), apimantis:

bent vieną tvirtinimo priemonę (2), skirtą bokšto segmentui (16) tvirtinti prie pakėlimo įrenginio (1) ir

bent vieną atjungimo įrenginį (4), skirtą atjungti sujungimą tarp įrenginio (1) ir bokšto segmento (16), b e s i s k i r i a n t i s tuo, kad kiekvienas atjungimo įrenginys (4) turi elektros variklį tam, kad vykdytų sujungimo tarp pakėlimo įrenginio ir pirmojo bokšto segmento atjungimą.

2. Pakėlimo įrenginys (1) pagal 1 punktą, kuriame numatytas sujungimo tarp pakėlimo įrenginio (1) ir pirmojo bokšto segmento (16) atjungimas į tokią laisvą padėtį, kad antrasis bokšto segmentas (16) galėtų būti sumontuotas pagal paskirtį atitinkamai ant bokšto segmento (16).

3. Pakėlimo įrenginys (1) pagal 1 punktą arba 2 punktą, kuriame atjungimo įrenginys (4) yra numatytas atjungti, ypač išsukti, iš bokšto segmento (16) sujungimo elementą, ypač ąsą arba plieninio kabelio kilpą, kuri yra įsukta į pirmąjį bokšto segmentą (16).

4. Pakėlimo įrenginys (1) pagal 3 punktą, b e s i s k i r i a n t i s tuo, kad kiekviena tvirtinimo priemonė (2) yra numatyta būti prijungta prie plieninio kabelio kilpos arba atitinkamai prie vienos iš pleninio kabelio kilpų, ir kiekviena tvirtinimo priemonė (2) yra aprūpinta vienu iš atjungimo įrenginių tam, kad plieninio kabelio kilpą, kuri yra prijungta prie atitinkamos tvirtinimo priemonės (2), išsuktų iš pirmojo bokšto segmento (16).

5. Pakėlimo įrenginys (1) pagal bet kurį iš ankstesnių punktų, b e s i s k i r i a n t i s tuo, kad yra numatytos bent dvi tvirtinimo priemonės (2) ir/arba ir tuo, kad tvirtinimo priemonė arba kiekviena tvirtinimo priemonė yra numatyta atsukamai prijungti prie plieninio kabelio kilpos arba prie minėtos plieninio kabelio kilpos, ypač tuo, kad kiekviena tvirtinimo priemonė turi skersinę piršto dalį arba užkabinimo dalį, skirtą įstatyti arba užkabinti į vieną iš pleninio kabelio kilpų, skirtą pirmajam bokšto segmentui (16) pakelti.

6. Būdas, skirtas vėjo jėgainės betoninio bokšto segmentui (16) pakelti ir nuleisti, apimantis šiuos etapus:

- pakėlimo kranu įrenginio (1) bent dviejų tvirtinimo priemonių (2) užkabinimą už plieninio kabelio kilpos, kuri yra įsukta į bokšto segmentą (16),
- bokšto segmento (16) pakėlimą ir padėjimą ant kito bokšto segmento (16) ir
- kiekvienos plieninės kilpos išsukimą iš bokšto segmento (16) atitinkamu pakėlimo įrenginio (1) atjungimo įtaisu (4),

kur pakėlimo įrenginys (1) pagal bet kurį iš 1-5 punktų yra naudojamas bokšto segmentui (16) pakelti ir nuleisti.

---

(51) Int.Cl. ***B68G 7/05*** (2006.01)
(11) **2778117**
(96) 13001249.5
(96) 2013 03 12
(97) 2014 09 17
(97) 2015 05 13
(72) Nino, Svilar, SI
(73) Boxmark Leather d.o.o., 2325 Kidricevo, SI
(74) Liucija JANICKAITĖ, 29, Inpatra UAB, Šeškinės g. 59-53, LT-07162 Vilnius, LT
(54) Daugiasluoksnė dengiamoji medžiaga ir daugiasluoksnės medžiagos, skirtos baldus darantiems patogesniais elementais, apimant apmušalus, dekoratyvines pagalvėles, antklodes ir panašius elementus, gamybos būdas

Apibrėžties punktai: 11, brėžiniai: 3.

(57) 1. Daugiasluoksnė dengiamoji medžiaga, skirta baldus darantiems patogesniais elementais, apimant apmušalus, dekoratyvines pagalvėles, antklodes ir panašius elementus, minėta daugiasluoksnė dengiamoji medžiaga apima išorinį sluoksnį (1) ir vidinį sluoksnį (2), minėtas išorinis sluoksnis (1) susideda iš ne mažiau kaip vienos vartotojui patogios medžiagos, linkusios keisti formą pagal aplinkos įtaką, pageidautina drėgmės, o minėtas vidinis sluoksnis (2) susideda iš medžiagos, iš esmės atsparios formos keitimui pagal aplinkos įtaką, abu sluoksniai sujungti vienas su kitu, pageidautina, suklijuojant arba susiuvant, minėtas vidinis sluoksnis (2) iš esmės perima minėtos daugiasluoksnės dengiamosios medžiagos nešančiąją funkciją, kur abu sluoksniai sujungti vienas su kitu tokiu būdu, kad būtų galimi santykiniai judesiai vienas į kitą, išskyrus vieną ar kelis jungimo taškus, minėti vienas ar daugiau jungimo taškų sudaro tik dalį minėto vidinio (2) ir minėto išorinio (1) sluoksnių paviršių.

2. Daugiasluoksnė dengiamoji medžiaga pagal 1 punktą, kur abu sluoksniai yra sujungti vienas su kitu su dygsniu (3).

3. Daugiasluoksnė dengiamoji medžiaga pagal 1 punktą, kur abu sluoksniai yra sujungti vienas su kitu klijų juostelės jungimo taškuose, minėtos klijų juostelės dengia tik dalį minėto vidinio (2) ir išorinio (1) sluoksnių paviršiaus, taip abu medžiagos sluoksniai suklijuoti kai kuriose vietose, bet nesuklijuoti kitose.

4. Daugiasluoksnė dengiamoji medžiaga pagal bet kurį ankstesnį punktą, kur minėtas dygsnis (3) yra iš esmės geometriškai uždarojo dygsnio (3) formos, pageidautina, iš esmės stačiakampio (8) arba iš esmės apskritimo (9) formos.

5. Daugiasluoksnė dengiamoji medžiaga pagal bet kurį ankstesnį punktą, kur minėto išorinio sluoksnio (1) medžiaga yra parinkta iš bent vienos iš šių medžiagų: odos, pageidautina, smulkiagrūdės odos, medvilnės, kanapių, lino.

6. Daugiasluoksnė dengiamoji medžiaga pagal bet kurį ankstesnį punktą, kur minėtas išorinis sluoksnis (1) yra parinktas iš bent vienos iš šių medžiagų: kietos medžiagos, perforuotos medžiagos, tinklinio lygaus paviršiaus audinio, grubaus maišinio audinio, poplino audinio, taftos audinio, plono audinio, grubaus pluošto audinio, tvilo audinio, atlaso audinio, satino audinio, aksomo audinio, velveto audinio.

7. Daugiasluoksnė dengiamoji medžiaga pagal bet kurį ankstesnį punktą, kur minėtas vidinis sluoksnis (2) yra parinktas iš bent vienos iš šių medžiagų: tinklinio lygaus paviršiaus audinio, grubaus maišinio audinio, poplino audinio, taftos audinio, plono audinio, grubaus pluošto audinio, tvilo audinio, atlaso audinio, satino audinio, aksomo audinio, velveto audinio.

8. Daugiasluoksnė dengiamoji medžiaga pagal bet kurį ankstesnį punktą, kur medžiaga minėtam vidiniam sluoksniui (2) yra parinkta iš bent vienos iš šių medžiagų: stiklo pluošto, akmens pluošto, stiklo vatos, akmens vatos, polietileno, PVDC, poliesterio, nailono, viskozės, metalo siūlų, pageidautina, plieno.

9. Daugiasluoksnė dengiamoji medžiaga pagal bet kurį ankstesnį punktą, kur minėta dengiamoji medžiaga dar apima kamšalą (4), pageidautina, iš labai laidaus vandeniui, ne sulaikančio, ne kaupiančios drėgmės porolono.

10. Daugiasluoksnės medžiagos, skirtos baldus darantiems patogesniais elementais, apimant apmušalus, dekoratyvines pagalvėles, antklodes ir panašius elementus, gamybos būdas, apimantis šiuos etapus: išorinio sluoksnio (1), susidedančio iš ne mažiau kaip vienos vartotojui patogios medžiagos, linkusios keisti formą pagal aplinkos įtaką, pageidautina, drėgmės, suderinimą su vidiniu sluoksniu (2), susidedančiu iš medžiagos, iš esmės atsparios formos keitimui pagal aplinkos įtaką, ir minėtų sluoksnių sujungimą kartu, pageidautina, suklijuojant arba susiuvant, minėtas jungimas atliekamas viename arba daugiau jungiamųjų taškų, kur minėtas vienas arba daugiau jungiamųjų taškų sudaro tik dalį minėto vidinio (2) ir minėto išorinio (1) sluoksnių paviršių.

11. Būdas pagal 10 punktą, kur minėtas sujungimas yra susiuvimas.

---

(51) Int.Cl. ***C02F 1/00*** (2006.01)
(11) **2198222**
(96) 08836137.3
(96) 2008 10 02
(97) 2010 06 23
(97) 2015 02 25
(86) PCT/US2008/078601
(86) 2008 10 02
(87) WO 2009/046201
(87) 2009 04 09
(30) 976899 P, 2007 10 02, US
137233, 2008 06 11, US
(72) DAVIS, Kenneth, A., US
(73) S.i.p. Technologies L.l.c., Centreville, DE 19807, US
(74) Liucija JANICKAITĖ, 29, Inpatra UAB, Šeškinės g. 59-53, LT-07162 Vilnius, LT
(54) Aparatai, skirti programiškai valdomam vandens apdorojimui vandens aušintuvuose
Apibrėžties punktai: 15, brėžiniai: 23.

(57) 1. Vandens dozatorius (10A), turintis:

a) stovą (12) su viršutine ir apatine dalimis ir vidumi;

b) rezervuarą (15), esantį stovo viduje, rezervuaras pajėgus laikyti vandenį;

c) apsaugantį nuo išsiliejimo žiedinį korpusą (42), kuris pritvirtintas prie stovo (12) virš rezervuaro (15), minėtas korpusas (42) turi centrinę angą (64), apsuptą butelio atraminiu paviršiumi (41), kuris sukonfigūruotas taip, kad paremtų apverstą vandens tiekimo butelį (100), turintį kaklelį, ir zondą (38), kuris tęsiasi į viršų, kad susisiektų su vandens tiekimo butelio atidarymu ant butelio (100), minėtas korpusas (42) turi vidinę (56), viršutinę (43) ir apatinę (47) dalis;

d) bent vieną čiaupą (13), susisiekiantį skysčiu su rezervuaru (15), skirtą išduoti vandens iš rezervuaro (15);

e) difuzorių (69), esantį rezervuaro (15) viduje, skirtą burbuliukams leisti į rezervuarą (15);

f) ozono generatorių (53), laikomą minėto žiedinio korpuso viduje (56) ir funkcionaliai sujungtą ozonui perduoti į difuzorių (69) išpilstomo vandens ozonavimo metu;

g) reguliatorių, esantį žiedinio korpuso (42) viduje ir sujungtą su ozono generatoriumi (53) žiedinio korpuso (42) viduje, kur reguliatorius turi montažinę plokštę (52), patalpintą minėto korpuso (42) viduje (56), minėta montažinė plokštė (52) yra tokios formos, kad išsiplėstų bent iš dalies aplink minėtą centrinį atidarymą (64);

h) ir kur reguliatorius valdo kelias vandens dozatoriaus (10a) funkcijas, įskaitant bent ozonavimo pradžios laiką ir ozonavimo laiko trukmę.

2. Vandens dozatorius (10A) pagal 1 punktą, papildomai turintis siurblį (54), kuris per skystį jungiasi su ozono generatoriumi (53) ir difuzoriumi (69) taip, kad siurblys (54) gali perduoti orą ir (arba) ozoną iš generatoriaus (53) į difuzorių (69).

3. Vandens dozatorius (10A) pagal 2 punktą, kur siurblys (54) programiškai valdomas į difuzorių (69) iš siurblio (54) siunčiamo oro / ozono laiko ir trukmės atžvilgiu.

4. Vandens dozatorius (10A) pagal 2 arba 3 punktą, kur siurblys (54) išdėstytas per tarpą nuo ozono generatoriaus (53).

5. Vandens dozatorius (10A) pagal bet kurį ankstesnį punktą, kur ozono generatorius (53) palaikomas ant montažinės plokštės (52).

6. Vandens dozatorius (10A) pagal 1 punktą, kur ozono generatorius (53) turi oro siurblį, o reguliatorius suprogramuotas turėti oro, pumpuojamo oro siurbliu per difuzorių (69) per nustatytą laiką iki ozono generavimo.

7. Vandens dozatorius (10A) pagal 1 punktą, kur reguliatorius suprogramuotas turėti oro, pumpuojamo per difuzorių (69) per nustatytą laiką prieš ozono siuntimą per difuzorių (69) ir per nustatytą laiką po to, kai ozonas generuojamas.

8. Vandens dozatorius (10A) pagal 1 punktą, kur reguliatorius suprogramuotas turėti oro, pumpuojamo per difuzorių (69) per nustatytą laiką po ozono generavimo.

9. Vandens dozatorius (10A) pagal 1 punktą, kur reguliatorius suprogramuotas turėti oro, pumpuojamo per difuzorių (69) per nustatytą laiką prieš ozono generavimą.

10. Vandens dozatorius (10A) pagal 1 punktą, papildomai stovo (12) viduje turintis šaldymo sistemą, kuri leidžia vandenį ataušinti prieš jį išleidžiant, ir reguliatorius funkcionaliai sujungtas su šaldymo sistema ir programiškai valdomas šaldymo sistemos operacijos laiko ir trukmės atžvilgiu.

11. Vandens dozatorius (10A) pagal 10 punktą, kur šaldymo sistema yra sukonfigūruota taip, kad būtų išjungta pasirinktu laiko intervalu prieš ozono generavimą.

12. Vandens dozatorius (10A) pagal 1 punktą, kur korpusas (42) palaiko ozono sunaikinimo filtrą, kuris filtruoja ozoną, išeinantį iš rezervuaro (15) per filtrą.

13. Vandens dozatorius (10A) pagal 12 punktą, papildomai turintis kelis zondus (66, 67), kurie eina nuo korpuso (42) į rezervuarą (15), minėti zondai (66, 67) nurodo, kai rezervuaras (15) turi vandens.

14. Vandens dozatorius (10A) pagal 13 punktą, kur vienas iš daugelio zondų (66, 67) nurodo, kai rezervuare (15) yra per daug vandens, lyginant su pasirinktu vandens lygiu, arba per mažai vandens.

15. Vandens dozatorius (10A) pagal 13 punktą, kur vienas ar daugiau iš zondų (66, 67) rodo, kai rezervuare (15) yra per daug vandens, lyginant su pasirinktu vandens lygiu, arba per mažai vandens, zondas (66, 67) siejasi su reguliatoriumi, kad būtų išvengta ozono generatoriaus (53) veikimo.

---

(51) Int.Cl. ***C02F 3/06*** (2006.01)
C02F 3/12 (2006.01)
C02F 3/30 (2006.01)
(11) **2209747**
(96) 08837496.2
(96) 2008 10 06
(97) 2010 07 28
(97) 2015 03 18
(86) PCT/EP2008/063345
(86) 2008 10 06
(87) WO 2009/047230
(87) 2009 04 16
(30) 200701448, 2007 10 08, DK

(72) HEDEGAARD, Henrik, U., DK
(73) Biokube International A/S, 4733 Tappern je, DK
(74) Reda ŽABOLIENĖ, 7, Advokatės Redos Žabolienės kontora METIDA, Verslo centras VERTAS, Gynėjų g. 16, LT-01109 Vilnius, LT

(54) Įranga nuotekoms valyti

Apibrėžties punktai: 12, brėžiniai: 10.

(57) 1. Valymo įranga, skirta nuotekų valymui, apimanti septinį rezervuarą ir valymo mazgą, apimantį viršutinę dalį, apimančią keturias sekcijas (6, 7, 9, 10), būtent dvi atskirtas ventiliuojamas sekcijas (6, 9), tai yra pirmąją ir antrąją sekcijas numatytas su biofiltrais, ir dvi atskirtas neventiliuojamas nuosėdų sekcijas (7, 10), pirmoji ir antroji, patalpintos pasroviui atitinkamai pirmajai ir antrajai ventiliuojamoms sekcijoms (6, 9), minėtas valymo mazgas turi apatinę dalį (20), patalpintą žemiau vienos arba abiejų ventiliuojamų sekcijų (6, 9), b e s i s k i r i a n t i tuo, kad apatinė dalis (20) apima priėmimo skyrių, numatytą su įėjimo anga (2), skirta išlaikyti mažą deguonies kiekį, apimantį nuotekas iš septinio rezervuaro, tuo, kad valymo mazgas apima du difuzorius, kiekvienas yra patalpintas po biofiltru pirmojoje (6) ir antrojoje (9) ventiliuojamose sekcijose, ir tuo, kad pirmoji ventiliuojama sekcija (6), kuri yra ilgesnė už antrąją ventiliuojamą sekciją (9), yra pritaikyta talpinti bendrojo skysčio kiekio skysčio tūrio nuo 55 % iki 85 % tūrio % dviejose ventiliuojamose sekcijose (6, 9).

2. Valymo įranga pagal 1 punktą, b e s i s k i r i a n t i tuo, kad pirmoji ventiliuojama sekcija (6) yra pritaikyta talpinti bendrojo skysčio kiekio skysčio tūrio 64 - 70 % tūrio % dviejose ventiliuojamose sekcijose (6, 9), ir antroji ventiliuojama sekcija (9) yra pritaikyta talpinti bendrojo skysčio kiekio skysčio tūrio 30 - 36 % tūrio % dviejose ventiliuojamose sekcijose (6, 9).

3. Valymo įranga pagal bet kurį ankstesnį punktą, b e s i s k i r i a n t i tuo, kad valymo mazgas yra sukonstruotas kaip uždaroma dėžė, turinti atvirą konteinerį su nuimamu dangčiu.

4. Valymo įranga pagal 3 punktą, b e s i s k i r i a n t i tuo, kad konteineris apima išorinę sieną (1), turinčią vidinį paviršių, kurios vidinis paviršius yra tiesioginiame kontakte su nuotekomis, kurios turi būti valomos.

5. Valymo įranga pagal 4 punktą, b e s i s k i r i a n t i tuo, kad konteineris yra numatytas su bent viena vidine siena (11), formuojančia bent dvi visiškai atskirtas šlapias sekcijas (6, 9).

6. Valymo įranga pagal bet kurį ankstesnį punktą, b e s i s k i r i a n t i tuo, kad medžiaga formuojanti viršutinės dalies (21) išorinę sieną (1) taip pat formuoja apatinės dalies (20) išorinę sieną.

7. Valymo įranga pagal bet kurį ankstesnį punktą, b e s i s k i r i a n t i tuo, kad apatinė dalis (20) yra numatyta kaip atvira patalpa tarp viršutinės dalies (21) pagrindo (23) ir valymo mazgo (24) pagrindo.

8. Valymo įranga pagal bet kurį ankstesnį punktą, b e s i s k i r i a n t i tuo, kad apatinės dalies (20) priėmimo skyrius turi apatinės dalies (20) daugiau kaip 75 tūrio %.

9. Valymo įranga pagal bet kurį ankstesnį punktą, b e s i s k i r i a n t i tuo, kad pirmoji ventiliuojama sekcija (6) yra numatyta su įleidimo anga, skirta skysčiui arti sekcijos viršūnės, ir su išleidimo anga arti sekcijos pagrindo, pirmoji nuosėdų sekcija (7) yra numatyta su įėjimo anga prie sekcijos pagrindo ir išėjimo anga arti sekcijos viršūnės, antroji ventiliuojama sekcija (9) yra numatyta su įėjimo anga skysčiui arti sekcijos viršūnės ir išėjimo anga ties sekcijos apačia, ir antroji nuosėdų sekcija (10) yra numatyta su įėjimo anga prie sekcijos pagrindo ir išėjimo anga (4a) arti sekcijos viršūnės.

10. Valymo įranga pagal bet kurį 3 - 9 punktą, b e s i s k i r i a n t i tuo, kad nuimamo dangčio mažiausioji skersinė kryptis yra mažesnė už 150 cm, normaliai ji yra mažesnė už 120 cm.

11. Valymo įranga pagal 1, 9 arba 10 punktą, b e s i s k i r i a n t i tuo, kad valymo mazgas apima pakėlimo sekciją (14), per kurią skystis iš apatinės dalies (20) priėmimo skyriaus yra transportuojamas į pirmosios ventiliuojamos sekcijos (6) aukščiausią lygį.

12. Valymo įranga pagal bet kurį ankstesnį punktą, b e s i s k i r i a n t i tuo, kad įranga apima priemonę, skirtą fosforo nusodinimui, apimančią recirkuliacinę priemonę (3), skirtą vandens, turinčio deguonies arba deguonies, talpinančio junginius, recirkuliavimui į išankstinio nusodinimo rezervuarą, ar jei yra pateiktas fosforo nusodinimo mazgas, arba į išankstinio nusodinimo rezervuarą arba į fosforo nusodinimo mazgą.

---

(51) Int.Cl. ***C04B 16/06*** (2006.01)
C04B 28/02 (2006.01)
(11) **2172434**
(96) 08165671.2
(96) 2008 10 02
(97) 2010 04 07
(97) 2015 03 11
(72) De Lhoneux, Benoit, , BE
(73) REDCO S.A., 1880 Kapelle-op-den-Bos., BE
(74) Liudmila GERASIMOVIČ, 9, Į „Liudmila Gerasimovič, Patentinis patikėtinis“, Vingrių g. 13-42, LT-01141 Vilnius, LT

(54) Pluoštinio cemento produkto kompozicijos ir iš jų gauti tam tikros formos produktai

Apibrėžties punktai: 14, brėžiniai: 0.

(57) 1. Kompozicija pluoštinio cemento produktų gamybai, apimanti polipropileno pluoštą (A) ir kitokį sintetinį organinį pluoštą (B), b e s i s k i r i a n t i tuo, kad:

- polipropileno pluošto (A) titras yra aukštesnis nei 6,0 dtex ir žemesnis nei 20,0 dtex; ir
- sintetinis organinis pluoštas (B) yra pasirinktas iš poli(vinilalkoholio) pluoštų (B1), kurių titras yra bent 0,5 dtex ir mažesnis nei 15,0 dtex, arba polipropileno pluoštų (B2), kurių titras yra bent 0,5 dtex ir mažesnis nei 3,0 dtex (B2), arba jų mišinių.

2. Kompozicija pagal 1 punktą, b e s i s k i r i a n t i tuo, kad poli(vinilalkoholio) pluoštų (B1) titras yra bent 1,0 dtex ir mažesnis nei 10,0 dtex.

3. Kompozicija pagal 1 arba 2 punktą, b e s i s k i r i a n t i tuo, kad polipropileno pluoštas (B2) pasižymi titru bent 0,7 dtex ir mažesniu nei 2,5 dtex.

4. Kompozicija pagal bet kurį vieną iš ankstesnių punktų, b e s i s k i r i a n t i tuo, kad polipropileno pluošto (A) titras yra bent 10,0 dtex ir mažesnis nei 18,0 dtex.

5. Kompozicija pagal bet kurį vieną iš ankstesnių punktų, b e s i s k i r i a n t i tuo, kad polipropileno pluošto (A) ilgis yra nuo 6 mm iki 30 mm.

6. Kompozicija pagal bet kurį vieną iš ankstesnių punktų, b e s i s k i r i a n t i tuo, kad pluoštų (A) ir (B) atsparumas trūkimui yra bent 8 cN/dtex.

7. Kompozicija pagal bet kurį vieną iš ankstesnių punktų, b e s i s k i r i a n t i tuo, kad ji apima nuo 0,05 iki 5,0 masės % pluošto (A) kompozicijos bendros pradinės sausos masės atžvilgiu.

8. Kompozicija pagal bet kurį vieną iš ankstesnių punktų, b e s i s k i r i a n t i tuo, kad ji apima nuo 0,5 iki 5,0 masės % pluošto (B) kompozicijos bendros pradinės sausos masės atžvilgiu.

9. Kompozicija pagal 7 punktą, b e s i s k i r i a n t i tuo, kad ji apima nuo 0,1 iki 1,5 masės % pluošto (A).

10. Kompozicija pagal 7 punktą, b e s i s k i r i a n t i tuo, kad ji apima nuo 0,5 iki 3,5 masės % pluošto (B).

11. Kompozicija pagal bet kurį vieną iš ankstesnių punktų, b e s i s k i r i a n t i tuo, kad polipropileno pluoštas (A) pasižymi Jungo moduliu bent 160 cN/dtex.

12. Kompozicija pagal bet kurį vieną iš ankstesnių punktų, b e s i s k i r i a n t i tuo, kad polipropileno pluoštas (A) pasižymi pailgėjimu sutrūkstant ne didesniu nei 17 %.

13. Pluoštinio cemento produktas, kuris yra pagamintas naudojant kompoziciją pagal bet kurį iš 1-12 punktų.

14. Pluoštinio cemento produktas pagal 13 punktą, b e s i s k i r i a n t i s tuo, kad jis yra plokščias arba gofruotas lakštas.

---

(51) Int.Cl. ***C07C 229/48*** (2006.01)
C07C 237/08 (2006.01)
C07C 237/52 (2006.01)
C07C 309/14 (2006.01)
C07C 311/51 (2006.01)
C07D 205/04 (2006.01)
C07D 207/16 (2006.01)
C07D 209/08 (2006.01)
C07D 211/60 (2006.01)
C07D 211/62 (2006.01)
C07D 215/20 (2006.01)
C07D 217/24 (2006.01)
C07D 257/04 (2006.01)
C07D 305/08 (2006.01)
C07D 403/06 (2006.01)
C07D 417/06 (2006.01)
A61P 3/10 (2006.01)
A61P 29/00 (2006.01)
A61P 35/00 (2006.01)
A61P 11/06 (2006.01)

(11) **2461683**
(96) 10807186.1
(96) 2010 08 05
(97) 2012 06 13
(97) 2015 04 29
(86) PCT/US2010/044607
(86) 2010 08 05
(87) WO 2011/017561
(87) 2011 02 10
(30) 231539 P, 2009 08 05, US
(72) THOMAS, Jermaine, US
LIU, Xiaogao, US
LIN, Edward, Yin-Shiang, US
ZHENG, Guo, Zhu, US
MA, Bin, US
CALDWELL, Richard, D., US
GUCKIAN, Kevin, M., US
KUMARAVEL, Gnanasambandam, US
TAVERAS, Arthur, G., US
(73) Biogen MA Inc., Cambridge, MA 02142, US
(74) Genė Ona SRUOGIENĖ, 12, UAB TARPINĖ, A.P.Kavoliuko g. 24-152, LT-04328 Vilnius, LT

(54) Bicikliniai arilo sfingozino 1-fosfato analogai

Apibrėžties punktai: 11, brėžiniai: 0.

(57) 1. Junginys, kurio formulė (IIa), (IIIa) arba (IIIb):

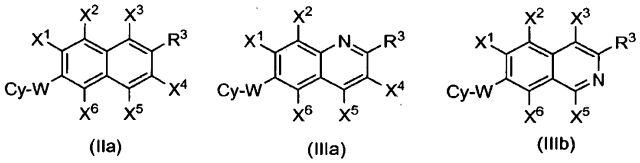

(IIa) (IIIa) (IIIb)

kur:

kiekvienas iš X^1, X^2, X^3, X^4, X5, ir X^6, nepriklausomai, yra vandenilis, halogenas, hidroksi, nitro, ciano, alkilas, halogenalkilas, cikloalkilas, halogencikloalkilas, alkoksi, halogenalkoksi, cikloalkoksi, halogencikloalkoksi, acilas, aminoacilas, $-N(R^fR^g)$, $-N(R^f)SO_2R^g$, $-SO_2R^f$, $-S(O)_2N(R^fR^g)$, $-CO_2R^f$, trialkilamino, arilas, arba heteroarilas;

W yra -O-;

Cy reiškia formulę:

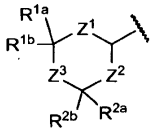

kurioje:

Z^1 yra $-[C(R^dR^e]_x-$;

Z^2 yra $-[C(R^dR^e]_y-$;

Z^3 yra $-[C(R^dR^e)]_z-$;

kiekvienas iš x, y ir z, nepriklausomai, yra 1, 2 arba 3;

kiekvienas R^d, nepriklausomai, yra vandenilis, halogenas, hidroksi, alkilas, alkenilas, alkoksi, arba cikloalkilas;

kiekvienas R^e, nepriklausomai, yra vandenilis, halogenas, hidroksi, alkilas, alkenilas, alkoksi, arba cikloalkilas;

R^{1a} ir R^{1b}, nepriklausomai, yra vandenilis, halogenas, hidroksi, nitro, ciano, $-NR^fR^g$, alkilas, halogenalkilas, cikloalkilas, cikloalkenilas, cikloalkilalkilas, cikloalkenilalkilas, heterociklilalkilas, arilalkilas, heteroarilalkilas, alkoksi, cikloalkilalkoksi, cikloalkenilalkoksi, heterociklilalkoksi, arilalkoksi, heteroarilalkoksi, acilas, cikloalkilacilas, cikloalkenilacilas, heterociklilacilas, arilacilas, heteroarilacilas, tioalkilas, alkenilas, alkinilas, cikloalkenilas, heterociklilas, arilas, arba heteroarilas;

arba R^{1a} ir R^{1b}, jeigu paimti kartu, yra C_2-C_5 alkilenas arba C_2-C_5 alkenilenas;

R^{2a} ir R^{2b}, nepriklausomai, yra vandenilis, halogenas, hidroksi, nitro, ciano, $-NR^fR^g$, alkilas, halogenalkilas, cikloalkilas, cikloalkenilas, cikloalkilalkilas, cikloalkenilalkilas, heterociklilalkilas, arilalkilas, heteroarilalkilas, alkoksi, cikloalkilalkoksi, cikloalkenilalkoksi, heterociklilalkoksi, arilalkoksi, heteroarilalkoksi, acilas, cikloalkilacilas, cikloalkenilacilas, heterociklilacilas, arilacilas,

heteroarilacilas, tioalkilas, alkenilas, alkinilas, cikloalkenilas, heterociklilas, arilas, arba heteroarilas;

arba R^{1a} ir R^{2a}, jeigu paimti kartu, yra C_1-C_5 alkilenas arba C_2-C_5 alkenilenas;

kur R^{1a}, R^{1b}, R^{2a}, ir R^{2b} kiekvienas, nepriklausomai, yra pakeistas 0-5 pakaitais, parinktais iš halogeno, hidroksi, nitro, ciano, $-NR^fR^g$, arba $-CO_2R^f$;

R^3 yra $-L^1-J-L^2-T^1$;

L^1 yra $-C(R^fR^g)-$;

J yra

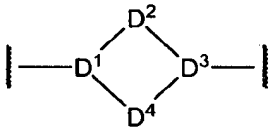

,

kur

kiekvienas iš D^1 ir D^3, nepriklausomai, yra



,

arba



;

D^2 yra $-[C(R^fR^g)]_k-$, $-[C(R^fR^g)]_k-N(R^f)-$, $-[C(R^fR^g)]_k-O-$, $-N(R^f)-$, arba $-N(R^f)-[(CR^fR^g)]_k-$; ir

D^4 yra $-[C(R^fR^g)]_m-$;

kur k yra 1 arba 2; ir m yra 0, 1, 2 arba 3;

su sąlyga, kad ne daugiau kaip 2 D^1-D^4 žiedo atomai yra N arba O;

L^2 yra $-C(R^fR^g)-$, $-C(R^fG)-$, $-C(G)_2-$, $-C(R^fR^g)-C(R^fR^g)-$, $-C(R^fR^g)-C(R^fG)-$, $-C(R^fR^g)-C(G)_2-$, arba ryšys;

su sąlyga, kad bent vienas iš L^1, J, ir L^2 nėra ryšys;

T^1 yra $-C(O)(OR^f)$, $-C(O)N(R^f)S(O)_2R^f$, tetrazolilas, $-S(O)_2OR^f$, $-C(O)NHC(O)-R^f$, $-Si(O)OH$, $-B(OH)_2$, $-N(R^f)S(O)_2R^f$, $-S(O)_2NR^f$, $-O-P(O)(OR^f)OR^f$, arba $-P(O)_2(OR^f)$;

kiekvienas G, nepriklausomai, yra vandenilis, hidroksi, halogenas, arba trifluormetilas;

kiekvienas R^f, nepriklausomai, yra vandenilis, hidroksi, halogenas, alkilas, halogenalkilas, alkenilas, alkinilas, cikloalkilas, cikloalkenilas, arilas, heteroarilas, heterociklilas arba NH_2; kur kiekvienas iš alkilo, cikloalkillo, cikloalkenilo, arilo, heteroarilo ir heterociklilo yra pasirinktinai pakeistas nuo 1 iki 5 pakaitų, nepriklausomai parinktų iš grupės, susidedančios iš halogeno, okso, -CN, -CHO, $-CG_3$, -OH, $-NO_2$, alkilo, $-OCG_3$, alkoksi, cikloalkoksi, cikloalkenoksi, amino, alkilamino, dialkilamino, acilamino, aminoacilo, alkilsulfonilo, alkilaminosulfonilo, ir dialkilaminosulfonilo;

kiekvienas R^g, nepriklausomai, yra vandenilis, hidroksi, halogenas, alkilas, halogenalkilas, alkenilas, alkinilas, cikloalkilas, cikloalkenilas, arilas, heteroarilas, arba heterociklilas; kur kiekvienas iš alkilo, cikloalkilo, cikloalkenilo, arilo, heteroarilo ir heterociklilo yra pasirinktinai pakeistas nuo 1 iki 5 pakaitų, nepriklausomai parinktų iš grupės, susidedančios iš halogeno, okso, -CN, -CHO, $-CG_3$, -OH, NO_2, alkilo, $-OCG_3$, alkoksi, cikloalkoksi, cikloalkenoksi, amino, alkilamino, dialkilamino, acilamino, aminoacilo, alkilsulfonilo, alkilaminosulfonilo, ir dialkilaminosulfonilo;

arba jo farmaciniu požiūriu priimtina druska.

2. Junginys pagal 1 punktą, kuriame T^1 yra $-C(O)(OR^f)$, $-C(O)N(R^f)S(O_2R^f)$, $-O-P(O)(OR^f)OR^f$, $-P(O_2)(OR^f)$, tetrazolilas, arba $-S(O)_2OR^f$, arba jo farmaciniu požiūriu priimtina druska.

3. Junginys pagal 1 punktą, kuriame Z^1 yra $-CH_2CH_2-$, ir Z^2 yra $-CH_2-$, arba jo farmaciniu požiūriu priimtina druska.

4. Junginys pagal 1 punktą, kuriame R^{1a} ir R^{2a} abu yra vandenilis, ir R^{1b} yra fluoro, chloro, bromo, jodo, metilo, triflurrmetilo, etilo, propilo, izopropilo, n-butilo, i-butilo, t-butilo, n-pentilo, izopentilo, 1,1-dimetilpropilo, neopentilo, ciklopentilo, n-heksilo, cikloheksilo, metoksi, trifluormetoksi, etoksi, n-propoksi, i-propoksi, n-butoksi, i-butoksi, t-butoksi, n-pentiloksi, i-pentiloksi, 1,1-dimetilpropoksi, neopentiloksi, ciklopentiloksi, n-heksiloksi, arba cikloheksiloksi, arba jo farmaciniu požiūriu priimtina druska.

5. Junginys pagal 1 punktą, kur junginys yra parinktas iš grupės, susidedančios iš:

3-((6-(trans-4-*tret*-butilcikloheksiloksi)naftalen-2-il) metilamino)-N-(fenilsulfonil)propanamido;

3-((6-(trans-4-*tret*-butilcikloheksiloksi)-5-(trifluorometil)naftalen-2-il)metilamino)-N-(fenilsulfonil)propanamido;

2-((6-(trans-4-*tret*-butilcikloheksiloksi)naftalen-2-il) metilamino)propano rūgšties;

3-((6-(trans-4-*tret*-butilcikloheksiloksi)naftalen-2-il) metilamino)butano rūgšties;

2-(((6-(trans-4-*tret*-butilcikloheksiloksi)naftalen-2-il) metil)(metil)amino) etano rūgšties;

3-((6-(trans-4-*tret*-butilcikloheksiloksi)naftalen-2-il) metilamino)propano rūgšties;

3-(((6-(trans-4-*tret*-butilcikloheksiloksi)naftalen-2-il) metil)(metil)amino) propano rūgšties;

1-((6-(trans-4-*tret*-butilcikloheksiloksi)naftalen-2-il) metil)azetidin-3-karboksirūgšties;

1-((6-(trans-4-*tret*-butilcikloheksiloksi)naftalen-2-il) metil)pirolidin-3-karboksirūgšties;

1-((6-(trans-4-*tret*-butilcikloheksiloksi)naftalen-2-il) metil)piperidin-4-karboksirūgšties;

1-((6-(trans-4-*tret*-butilcikloheksiloksi)-5-(trifluormetil) naftalen-2-il)metil)azetidin-3-karboksirūgšties;

3-((6-(trans-4-*tret*-butilcikloheksiloksi)-5-(trifluormetil) naftalen-2-il)metilamino)propano rūgšties;

3-((6-(trans-4-*tret*-butilcikloheksiloksi)naftalen-2-il) metilamino)-2,2-difluorpropano rūgšties;

2,2-difluor-3-((6-(spiro[5.5]undekan-3-iloksi)naftalen-2-il)metilamino)propano rūgšties;

2-(((2-(trans-4-*tret*-butilcikloheksiloksi)naftalen-6-il) metil)amino)etano rūgšties;

4-(((2-(trans-4-*tret*-butilcikloheksiloksi)naftalen-6-il) metil)amino)butano rūgšties;

4-(((2-(trans-4-*tret*-butilcikloheksiloksi)naftalen-6-il) metil)amino)butano rūgšties;

(R)-1-((2-(trans-4-*tret*-butilcikloheksiloksi)naftalen-6-il)metil)piperidin-3-karboksirūgšties;

(S)-1-((2-(trans-4-*tret*-butilcikloheksiloksi)naftalen-6-il)metil)piperidin-3-karboksirūgšties;

4-((2-(trans-4-*tret*-butilcikloheksiloksi)naftalen-6-il) metil)butano rūgšties;

5-((2-(trans-4-*tret*-butilcikloheksiloksi)naftalen-6-il) metil)pentano rūgšties;

6-((2-(trans-4-*tret*-butilcikloheksiloksi)naftalen-6-il) metil)heksano rūgšties;

4-(6-(trans-4-*tret*-butilcikloheksiloksi)-3,4-dihidroizochinolin-2(1H)-il)butano rūgšties;

4-(6-(cis-4-*tret*-butilcikloheksiloksi)-3,4-dihidroizochinolin-2(1H)-yl)butano rūgšties;

2-(((2-(trans-4-*tret*-butilcikloheksiloksi)naftalen-6-il) metil)amino)etilfosfoninės rūgšties;

2-(2-(5-(trans-4-*tret*-butilcikloheksiloksi)indolin-1-il)-2-oksoetilamino)etilfosfoninės rūgšties;

3-amino-4-(5-(trans-4-*tret*-butilcikloheksiloksi)indolin-1-il)-4-okso-butano rūgšties;

3-{[6-(4-*tret*-butil-cikloheksiloksi)-8-metil-naftalen-2-ilmetil]-amino}-propano rūgšties;

{[6-(4-*tret*-butil-cikloheksiloksi)-8-metil-naftalen-2-ilmetil]-amino}-etano rūgšties;

4-{[6-(4-*tret*-butil-cikloheksiloksi)-8-metil-naftalen-2-ilmetil]-amino}-butano rūgšties;

1-[6-(4-*tret*-butil-cikloheksiloksi)-8-metil-naftalen-2-ilmetil]-azetidin-3-karboksirūgšties; ir

1-[6-(4-*tret*-butil-cikloheksiloksi)-8-metil-naftalen-2-ilmetil]-pirolidin-3-karboksilato;

arba jo farmaciniu požiūriu priimtinos druskos.

6. Farmacinė kompozicija, apimanti farmaciniu požiūriu priimtiną nešiklį ir junginį pagal bet kurį iš 1-5 punktų, arba jo farmaciniu požiūriu priimtiną druską.

7. Junginio pagal bet kurį iš 1-5 punktų arba jo farmaciniu požiūriu priimtinos druskos panaudojimas išsėtinės sklerozės, autoimuninės ligos, lėtinio uždegiminio sutrikimo, astmos, uždegiminės neuropatijos, artrito, transplantato atmetimo, Krono ligos, opinio kolito, raudonosios vilkligės, psoriazės, išeminio reperfuzinio pažeidimo, kietojo naviko, naviko metastazės, su angiogeneze susijusios ligos, kraujagyslių ligos, skausmo būklės, ūminės virusinės ligos, uždegiminės žarnų būklės, nuo insulino priklausančio cukrinio diabeto, arba nuo insulino nepriklausančio cukrinio diabeto gydymui arba prevencijai.

8. Junginys, skirtas panaudoti pagal 7 punktą, arba jo farmaciniu požiūriu priimtina druska, kur patologinė būklė yra neuropatinis skausmas arba autoimuninė liga.

9. Junginys, skirtas panaudoti pagal 7 punktą, arba jo farmaciniu požiūriu priimtina druska, kur autoimuninė liga yra uveitas, I tipo diabetas, reumatoidinis artritas, uždegiminės žarnų ligos, arba išsėtinė sklerozė.

10. Junginys, skirtas panaudoti pagal 7 punktą, arba jo farmaciniu požiūriu priimtina druska, kur panaudojimas gydymui arba prevencijai papildomai apima panaudojimą vaisto, parinkto iš grupės, susidedančios iš: kortikosteroido, bronchus plečiančio vaisto, priešastminio vaisto, priešuždegiminio vaisto, priešreumatinio vaisto, imunosupresanto, antimetabolinio vaisto, imunomoduliatoriaus, antipsoriazinio vaisto, ir antidiabetinio vaisto.

11. Junginys, skirtas panaudoti pagal 7 punktą, arba jo farmaciniu požiūriu priimtina druska, kur autoimuninė liga yra išsėtinė sklerozė.

---

(51) Int.Cl. ***C07D 213/16*** (2006.01)
A61K 31/44 (2006.01)
A61P 9/00 (2006.01)
(11) **2691371**
(96) 12711858.6
(96) 2012 03 27
(97) 2014 02 05
(97) 2015 03 18
(86) PCT/EP2012/055364
(86) 2012 03 27
(87) WO 2012/130821
(87) 2012 10 04
(30) 11305348, 2011 03 29, EP
201161500342 P, 2011 06 23, US
(72) NAGEL, Norbert, DE
BAUMGARTNER, Bruno, DE
BERCHTOLD, Harald, DE
AYERS, Timothy, US
(73) SANOFI, 75008 Paris, FR
(74) Liudmila GERASIMOVIČ, 9, IĮ „Liudmila Gerasimovič, Patentinis patikėtinis“, Vingrių g. 13-42, LT-01141 Vilnius, LT
(54) Otamiksabano benzoinės rūgšties druska
Apibrėžties punktai: 9, brėžiniai: 0.
(57) 1. (2*R*,3*R*)-2-{3-[amino(imino)metil]benzil}-3-{[4-(1-oksidopiridin-4-il)benzoil]amino}butano rūgšties metilo esterio benzoinės rūgšties druska.

2. Benzoinės rūgšties druska pagal 1 punktą, kuri yra kristalinėje formoje arba bent iš dalies kristalinėje formoje.

3. Benzoinės rūgšties druska pagal 2 punktą, kur kristalinė druska miltelių rentgeno spindulių difraktogramoje, išmatuotoje transmisijoje su $CuK\alpha_1$ spinduliavimu kambario temperatūroje, pasižymi būdingu atspindžiu prie 19,8, 18,8 ir 17,9 2 teta laipsnių, kiekvienu atveju ± 0,2 2 teta laipsnių.

4. Benzoinės rūgšties druska pagal 2 punktą, kur kristalinė druska miltelių rentgeno spindulių difraktogramoje, išmatuotoje transmisijoje su $CuK\alpha_1$ spinduliavimu kambario temperatūroje, pasižymi būdingu atspindžiu prie 22,0, 19,8, 18,8, 17,9, 15,7 ir 13,6 2 teta laipsnių, kiekvienu atveju ± 0,2 2 teta laipsnių.

5. Benzoinės rūgšties druskos pagal 2 punktą, kur kristalinė druska pasižymi miltelių rentgeno spindulių difraktograma, iš esmės atitinkančia parodytą Fig. 1.

6. Benzoinės rūgšties druskos pagal 1 punktą gamybos būdas, kuriame (2*R*,3*R*)-2-{3-[amino(imino) metil]benzil}-3-{[4-(1-oksidopiridin-4-il)benzoil]amino} butano rūgšties metilo esterį ištirpina vandens arba vandens ir alkoholio tirpale ir prideda benzoinės rūgšties arba natrio benzoato.

7. Benzoinės rūgšties druska pagal 1-5 punktus, skirta naudoti kaip vaistas.

8. Farmacinė kompozicija, apimanti (2*R*,3*R*)-2-{3-[amino(imino)metil]benzil}-3-{[4-(1-oksidopiridin-4-il) benzoil]amino}butano rūgšties metilo esterį pagal 1-5 punktus ir farmaciniu požiūriu priimtiną nešiklį arba ekscipientą.

9. (2*R*,3*R*)-2-{3-[amino(imino)metil]benzil}-3-{[4-(1-oksidopiridin-4-il)benzoil]amino}butano rūgšties metilo esterio benzoinės rūgšties druska pagal 1-5 punktus, skirta naudoti ūmaus miokardo infarkto, miokardo infarkto be ST pakilimo, nestabilios stenokardijos, tromboembolijos, ūmaus kraujagyslių užsidarymo, susijusio su trombolitine terapija, perkutaninės transliuminalinės koronarinės angioplastikos, praeinančių [smegenų] išemijos priepuolių, insulto, protarpinio šlubumo ir restenozės gydymui.

---

(51) Int.Cl. ***C07D 215/48*** (2006.01)
A61K 31/47 (2006.01)
A61P 9/10 (2006.01)
A61P 17/06 (2006.01)
A61P 27/02 (2006.01)
A61P 29/00 (2006.01)
A61P 35/00 (2006.01)
A61P 43/00 (2006.01)

(11) **1698623**
(96) 04807580.8
(96) 2004 12 22
(97) 2006 09 06
(97) 2015 04 15
(86) PCT/JP2004/019223
(86) 2004 12 22
(87) WO 2005/063713
(87) 2005 07 14
(30) 2003430939, 2003 12 25, JP
(72) MATSUSHIMA, Tomohiro, JP
NAKAMURA, Taiju, JP
YOSHIZAWA, Kazuhiro c/o Eisai Co., Ltd., JP
KAMADA, Atsushi, JP
AYATA, Yusuke c/o Eisai Co., Ltd, , JP
SUZUKI, Naoko, JP
ARIMOTO, Itaru, c/o Eisai Co., Ltd, JP
SAKAGUCHI, Takahisa, JP
GOTODA, Masaharu, JP
(73) Eisai R&D Management Co., Ltd., Tokyo 112-8088, JP
(74) Jurga PETNIŪNAITĖ, 51, AAA Law, J.Jasinskio g. 16A, LT-03163 Vilnius, LT

(54) 4-(3-Chlor-4-(ciklopropilaminokarbonil) aminofenoksi)-7-metoksi-6-chinolinkarboksamido druskos kristalas arba jo solvatas ir jų gamybos būdas

Apibrėžties punktai: 13, brėžiniai: 0.

(57) 1. 4-(3-chlor-4-(ciklopropilaminokarbonil) aminofenoksi)-7-metoksi-6-chinolinkarboksamido metansulfonato A ir C kristalinės formos, kur A kristalinė forma turi difrakcijos smailes ties difrakcijos kampais (2θ±0,2°) 9,65° ir 18,37° ir kur C kristalinė forma turi difrakcijos smailes ties difrakcijos kampais (2θ±0,2°) 14,20° ir 17,59° miltelių Rentgeno spindulių difrakcijoje, išmatuotoje pagal „X-Ray Powder Diffration Method“ aprašytą Japonijos Farmakopėjoje, 14-ame leidime, bendrąjį testą, naudojant įrangą ir sąlygas, kaip aprašyta aprašyme.

2. Kristalinė forma A pagal 1 punktą, turinti smailes ties cheminiais poslinkiais 162,4 ppm, 128,0 ppm, 102,3 ppm ir 9,9 ppm ^{13}C kietos būklės magnetinio branduolių rezonanso spektre, išmatuotame naudojant įrangą ir matavimo sąlygas, kaip aprašyta aprašyme.

3. Kristalinė forma A pagal 1 punktą, turinti absorbcijos juostas ties bangos skaičiais 1161±1 cm^{-1} ir 1044±1 cm^{-1} infraraudoname absorcijos spektre, išmatuotame pagal ATR metodą, kaip aprašyta Japonijos Farmakopėjoje, 14-ame leidime, bendrame teste, naudojant FT-IR Spektrum-One, turintį 4000 – 400 cm^{-1} matavimo intervalą ir 4 cm^{-1} skiriamąją gebą.

4. Kristalinė forma C pagal 1 punktą, turinti smailes ties cheminiais poslinkiais 160,2 ppm, 126,6 ppm, 105,6 ppm ir 7,8 ppm ^{13}C kietos būklės magnetinio

branduolių rezonanso spektre, išmatuotame naudojant įrangą ir sąlygas, kaip aprašyta aprašyme.

5. Kristalinė forma C pagal 1 punktą, turinti juostas ties bangos skaičiais 1324±1 cm^{-1} ir 579±1 cm^{-1} infraraudoname absorcijos spektre, išmatuotame pagal ATR metodą, kaip aprašyta Japonijos Farmakopėjoje, 14-ame leidime, bendrame teste, naudojant FT-IR Spektrum-One, turintį 4000 – 400 cm^{-1} matavimo intervalą ir 4 cm^{-1} skiriamąją gebą.

6. 4-(3-chlor-4-(ciklopropilaminokarbonil) aminofenoksi)-7-metoksi-6-chinolinkarboks-amido metansulfonato A kristalinės formos pagal 1 punktą gavimo būdas, apimantis 4-(3-chlor-4-(ciklopropilaminokarbonil)aminofenoksi)-7-metoksi-6-chinolinkarboksamido, tirpiklio ir metansulfonrūgšties sumaišymą, kad ištirptų, kur tirpiklis yra metanolis, etanolis arba 2-propanolis.

7. 4-(3-chlor-4-(ciklopropilaminokarbonil) aminofenoksi)-7-metoksi-6-chinolinkarboks-amido metansulfonato A kristalinės formos pagal 1 punktą gavimo būdas, apimantis 4-(3-chlor-4-(ciklopropilaminokarbonil)aminofenoksi)-7-metoksi-6-chinolinkarboksamido, acto rūgšties ir metansulfonrūgšties sumaišymo pakopą, kad ištirptų, ir blogo tirpiklio pridėjimo į mišinį pakopą, kur blogas tirpiklis yra metanolis arba etanolis.

8. 4-(3-chlor-4-(ciklopropilaminokarbonil) aminofenoksi)-7-metoksi-6-chinolinkarboks-amido metansulfonato C kristalinės formos pagal 1 punktą gavimo būdas, apimantis 4-(3-chlor-4-(ciklopropilaminokarbonil)aminofenoksi)-7-metoksi-6-chinolinkarboksamido metansulfonato dimetilsulfoksido solvato kristalinės formos kaitinimo pakopą.

9. 4-(3-chlor-4-(ciklopropilaminokarbonil) aminofenoksi)-7-metoksi-6-chinolinkarboks-amido metansulfonato C kristalinės formos pagal 1 punktą gavimo būdas, apimantis drėkinimo pakopą 4-(3-chlor-4-(ciklopropilaminokarbonil)aminofenoksi)-7-metoksi-6-chinolinkarboksamido metansulfonato kristalinės formos B, turinčios difrakcijos smailes ties difrakcijos kampais (2θ±0,2°) 5,72° ir 13,84° miltelių Rentgeno spindulių difrakcijoje, išmatuotoje pagal „X-Ray Powder Diffration Method“ aprašytą Japonijos Farmakopėjoje, 14-ame leidime, bendrąjį testą, naudojant įrangą ir sąlygas, kaip aprašyta aprašyme ir absorbcijos juostas ties bangos skaičiais 1068±1cm^{-1} ir 918±1cm^{-1} infraraudoname absorcijos spektre, išmatuotame pagal ATR metodą, kaip aprašyta Japonijos Farmakopėjoje, 14-ame leidime, bendrame teste, naudojant FT-IR Spektrum-One, turintį 4000 – 400 cm^{-1} matavimo intervalą ir 4 cm^{-1} skiriamąją gebą.

10. Peroralinė farmacinė kompozicija, parinkta iš grupės, susidedančios iš tabletės, miltelių, granulių, kapsulių ir pastilių, apimanti kristalinę formą pagal bet kurį iš 1-5 punktų.

11. Junginys pagal 1 punktą, skirtas gydymui vėžio, ekspresuojančio perteklinę c-Kit kinazę arba mutantinę c-Kit kinazę, angiomos, tinklainės neovaskuliarizacijos, diabetinės retinopatijos, uždegiminės ligos arba aterosklerozės arba vėžio metastazių slopinimui.

12. Junginys pagal 1 punktą, skirtas gydymui vėžio pagal 11 punktą, kur vėžys yra kasos vėžys, skrandžio vėžys, gaubtinės žarnos vėžys, krūties vėžys, prostatos vėžys, plaučių vėžys, inkstų vėžys, smegenų navikas, kraujo vėžys arba kiaušidžių vėžys.

13. Junginys pagal 1 punktą, skirtas gydymui uždegiminės ligos pagal 11 punktą, kur uždegiminė liga yra deformuojantis artritas, reumatoidinis artritas, psoriazė arba pavėluota hiperjautrumo reakcija.

---

(51) Int.Cl. ***C07D 235/18*** (2006.01)
C07D 401/14 (2006.01)
A61K 31/4184 (2006.01)
A61P 31/04 (2006.01)

(11) **2373631**

(96) 09795514.0

(96) 2009 12 01

(97) 2011 10 12

(97) 2015 02 25

(86) PCT/GB2009/002792

(86) 2009 12 01

(87) WO 2010/063996

(87) 2010 06 10

(30) 0821913, 2008 12 02, GB

(72) WILSON, Francis, Xavier, GB
JOHNSON, Peter, David, GB
VICKERS, Richard, GB
STORER, Richard, GB
WYNNE, Graham, Michael, GB
ROACH, Alan, Geoffrey, GB
DE MOOR, Olivier, GB
DORGAN, Colin, Richard, GB
DAVIS, Paul, James, GB

(73) Summit Therapeutics plc, Milton Park Abingdon Oxfordshire OX14 4RY, GB

(74) Liudmila GERASIMOVIČ, 9, IĮ „Liudmila Gerasimovič, Patentinis patikėtinis“, Vingrių g. 13-42, LT-01141 Vilnius, LT

(54) Antibakteriniai junginiai

Apibrėžties punktai: 14, brėžiniai: 0.

(57) 1. Junginys, kurio formulė (I)

(I) 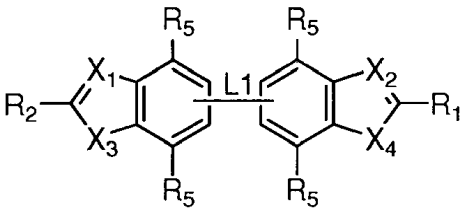

kur L1 yra tiesioji jungtis;

R^1 ir R^2 kiekvienas nepriklausomai yra pasirinkti iš H ir nebūtinai turinčio pakaitų C_1-C_6-alkilo, arilo, heteroarilo, karbociklilo ir heterociklilo, kur nebūtinas pakeitimas gali apimti vieną arba kelis pakaitus, pasirinktus iš halogeno , CN, NO_2, R^6, OR^6, $N(R^6)_2$, COR^6, CO_2R^6, SO_2R^6, NR^7COR^6, $NR^7CO_2R^6$, $NR^7SO_2R^6$, $NR^7CONR^6R^7$, $CONR^6R^7$ ir $SO_2NR^6R^7$, su išlyga, kad bent vienas iš R^1 ir R^2 yra ciklinis;

kiekvienas R^5 yra nepriklausomai pasirinktas iš H, halogeno, C_1-C_6-alkilo, OR^7, $N(R^7)_2$, CN ir NO_2;

X^1 ir X^2 kiekvienas nepriklausomai yra pasirinkti iš N ir CR^3;

X^3 yra pasirinktas iš NR^4, O ir S;

X^4 yra NH; ir

R^3 yra pasirinktas iš H, halogeno ir C_1-C_6-alkilo; R^4 yra pasirinktas iš H ir C_1-C_6-alkilo; R^6 yra pasirinktas iš H, C_1-C_6-alkilo, C_2-C_6-alkenilo, C_2-C_6-alkinilo, C_4-C_7-karbociklilo, C_4-C_7-heterociklilo ir 5 arba 6 narių arilo arba heteroarilo, kurių kiekvienas nebūtinai gali turėti pakaitais vieną arba kelis halogeno atomus; ir R^7 yra pasirinktas iš vandenilio ir C_1-C_4-alkilo, kurių kiekvienas nebūtinai gali turėti pakaitais vieną arba kelis halogeno atomus;

arba jo farmaciniu požiūriu priimtinas N-oksidas, druska, hidratas arba solvatas, skirti naudoti infekcijų gydymo būde: *Clostridium difficile* infekcijos arba *Clostridium difficile* sąlygotos ligos (CDAD) pasirinktos iš: (a) kolito; (b) pseudomembraninio kolito ir (c) *Clostridium difficile* sukeltos diarėjos.

2. Junginys, skirtas naudoti pagal 1 punktą, kur X^1 ir /arba X^2 yra N.

3. Junginys, skirtas naudoti pagal 1 arba 2 punktą, kur X^3 yra NR^4.

4. Junginys, skirtas naudoti pagal bet kurį vieną iš ankstesnių punktų, kur R^1 ir R^2 yra: (a) kiekvienas nepriklausomai pasirinktas iš H ir arilo; (b) kiekvienas nepriklausomai pasirinktas iš H ir arilo, nebūtinai turinčio pakaitais OR^6 ir $N(R^6)_2$; (c) kiekvienas ciklinis; (d) vienodi; (e) skirtingi arba (f) heterociklilas arba heteroarilas.

5. Junginys, skirtas naudoti pagal bet kurį vieną iš 1-4 punktų, kur R^1 ir /arba R^2 yra: (a) heterociklilas, turintis vieną arba kelis pakaitus, pasirinktus iš halogeno , CN, NO_2, R^6, OR^6, $N(R^6)_2$, COR^6, CO_2R^6, SO_2R^6, NR^7COR^6, $NR^7CO_2R^6$, $NR^7SO_2R^6$, $NR^7CONR^6R^7$, $CONR^6R^7$ ir $SO_2NR^6R^7$; arba (b) heteroarilas, turintis vieną arba kelis pakaitus, pasirinktus iš halogeno , CN, NO_2, R^6, OR^6, $N(R^6)_2$, COR^6, CO_2R^6, SO_2R^6, NR^7COR^6, $NR^7CO_2R^6$, $NR^7SO_2R^6$, $NR^7CONR^6R^7$, $CONR^6R^7$ ir $SO_2NR^6R^7$.

6. Junginys, skirtas naudoti pagal 5 punktą, kur R^1 ir /arba R^2 yra piridilas.

7. Junginys, skirtas naudoti pagal 6 punktą, kur piridilas turi vieną arba kelis pakaitus, pasirinktus iš halogeno, CN, NO_2, R^6, OR^6, $N(R^6)_2$, COR^6, CO_2R^6, SO_2R^6, NR^7COR^6, $NR^7CO_2R^6$, $NR^7SO_2R^6$, $NR^7CONR^6R^7$, $CONR^6R^7$ ir $SO_2NR^6R^7$.

8. Junginys, skirtas naudoti pagal bet kurį vieną iš ankstesnių punktų, kur R^6 yra pasirinktas iš H ir C_1-C_6-alkilo ir /arba kiekvienas R^5 yra H.

9. Junginys, skirtas naudoti pagal bet kurį vieną iš ankstesnių punktų, kur L1 yra tiesioji jungtis tarp kiekvieno ciklo 5 ir /arba 6 padėties.

10. Junginys, skirtas naudoti pagal 1 punktą, kuris yra 2,2'-di(piridin-4-il)-1H,1'H-5,5'-bibenzo[d] imidazolas arba jo farmaciniu požiūriu priimtinas N-oksidas, druska, hidratas arba solvatas.

11. Junginys, skirtas naudoti pagal 1 punktą, kuris yra pasirinktas iš:

4,4'-(1H,3'H-5,5'-bibenzo[d]imidazol-2,2'-diil) dianilino;

3,3'-(1H,1'H-5,5'-bibenzo[d]imidazol-2,2'-diil) dianilino;

4,4'-(1H,1'H-5,5'-bibenzo[d]imidazol-2,2'-diil) difenolio;

4,4'-(3'-metil-1H,3'H-5,5'-bibenzo[d]imidazol-2,2'-diil) dianilino;

4,4'-(1-metil-1H,1'H-5,5'-bibenzo[d]imidazol-2,2'-diil) dianilino;

4,4'-(1H,1'H-5,5'-bibenzo[d]imidazol-2,2'-diil)bis(N-metilanilino);

2,2'-bis(4-metoksifenil)-1H,1'H-5,5'-bibenzo[d] imidazolo;

4-(1H,1'H-5,5'-bibenzo[d]imidazol-2-il)anilino;

4-(2'-fenil-1H,1'H-5,5'-bibenzo[d]imidazol-2-il)anilino;

2'-(4-metoksifenil)-2-fenil-1H,3'H-5,5'-bibenzo[d] imidazolo;

5,5'-(1H,1'H-5,5'-bibenzo[d]imidazol-2,2'-diil) dipiridin-2-amino;

2,2'-di(piridin-4-il)-1H,1'H-5,5'-bibenzo[d]imidazolo; ir

bet kurio vieno iš nurodytų junginių farmaciniu požiūriu priimtinų N-oksidų, druskų, hidratų arba solvatų.

12. Junginys, skirtas naudoti pagal 1 punktą, kur:

R^1 ir R^2 kiekvienas nepriklausomai yra pasirinktas iš H ir nebūtinai turinčio pakaitų arilo, heteroarilo, kur nebūtinas pakeitimas apima vieną arba kelis pakaitus, pasirinktus iš OR^6, $N(R^6)_2$, su išlyga, kad bent vienas iš R^1 ir R^2 yra ciklinis;

R^5 yra H;

X^1 ir X^2 yra N;

X^3 yra NR^4, kur R^4 yra H arba metilas; ir

X^4 yra NH.

13. Junginys, skirtas naudoti pagal bet kurį vieną iš ankstesnių punktų, kur minėtas CDAD gydymo būdas išsaugo normalią žarnyno florą.

14. Junginys, skirtas naudoti pagal bet kurį vieną iš ankstesnių punktų, kur minėtas CDAD gydymo būdas yra taikomas pacientų pogrupei, pasirinktai iš: (a) subjektų, gydytų arba besigydančių protonų siurblio slopikliais; (b) subjektų, gydytų arba besigydančių H2 receptoriaus antagonistais; (c) subjektų, gydytų arba besigydančių diuretikais; (d) hospitalizuotų subjektų; (e) subjektų su pastoviai įtaisytais maitinimo vamzdeliais; (f) subjektų, kuriems vykdoma mechaninė ventiliacija; (g) subjektų, gydytų arba besigydančių probiotikais; ir (g) subjektų, gydytų arba besigydančių vankomicinu ir /arba metronidazolu.

---

(51) Int.Cl. ***C07D 249/12*** (2006.01)
A61K 31/4196 (2006.01)
A61K 31/454 (2006.01)
A61K 31/4545 (2006.01)
A61K 31/46 (2006.01)
A61K 31/5377 (2006.01)
A61K 31/5386 (2006.01)
A61K 31/553 (2006.01)
A61P 7/10 (2006.01)
A61P 9/12 (2006.01)
A61P 17/02 (2006.01)
A61P 17/14 (2006.01)
A61P 25/00 (2006.01)
A61P 25/08 (2006.01)
A61P 25/14 (2006.01)
A61P 25/16 (2006.01)
A61P 25/18 (2006.01)
A61P 25/22 (2006.01)
A61P 25/28 (2006.01)
A61P 25/36 (2006.01)
A61P 29/00 (2006.01)

(11) **2623499**

(96) 11829344.8

(96) 2011 09 30

(97) 2013 08 07

(97) 2015 04 22

(86) PCT/JP2011/072556

(86) 2011 09 30

(87) WO 2012/043791

(87) 2012 04 05

(30) 2011054500, 2011 03 11, JP
2010224233, 2010 10 01, JP

(72) KUWADA, Takeshi, JP
YOSHINAGA, Mitsukane, JP
ISHIZAKA, Tomoko, JP
WAKASUGI, Daisuke, JP
SHIROKAWA, Shin-ichi, JP
HATTORI, Nobutaka, JP
SHIMAZAKI, Youichi, JP
MIYAKOSHI, Naoki, JP

(73) TAISHO PHARMACEUTICAL CO., LTD, Tokyo 170-8633, JP

(74) Liudmila GERASIMOVIČ, 9, IĮ „Liudmila Gerasimovič, Patentinis patikėtinis“, Vingrių g. 13-42, LT-01141 Vilnius, LT

(54) 1,2,4-Triazolono darinys

Apibrėžties punktai: 13, brėžiniai: 0.

(57) 1. 1,2,4-triazolono darinys, kurio formulė

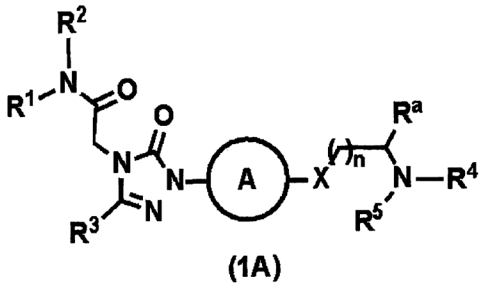

(1A)

kur formulėje (A)

R^1 žymi C_1-C_5-alkilą, nebūtinai turintį pakaitais nuo vienos iki trijų grupių, pasirinktų iš grupės, susidedančios iš hidroksi, halogeno atomų, ciano, C_3-C_7-cicloalkilo ir C_1-C_5-alkoksi; C_3-C_7-cikloalkilą arba 4- 8 narių prisotintą heterociklą;

R^2 žymi vandenilio atomą arba C_1-C_5-alkilą;

R^3 žymi arilą arba heteroarilą, nebūtinai turintį pakaitais vieną arba dvi grupes, pasirinktas iš grupės susidedančios iš C_1-C_5-alkoksi, C_1-C_5-alkilo, halogeno atomų, trifluormetilo, trifluormetoksi, ciano, hidroksi, difluormetoksi ir C_1-C_5-alkilsulfonilo;

R^4 ir R^5 gali būti vienodi arba skirtingi ir kiekvienas žymi vandenilio atomą, C_1-C_5-alkilą, nebūtinai turintį pakaitais nuo vienos iki trijų grupių, pasirinktų iš grupės, susidedančios iš hidroksi, halogeno atomų, ciano, C_3-C_7-cikloalkilo ir C_1-C_5-alkoksi; C_3-C_7-cikloalkilą arba 4-8 narių prisotintą arba neprisotintą heterociklą, turintį vieną arba kelis azoto, deguonies arba sieros atomus žiede, nebūtinai turinčiame pakaitais vieną arba dvi grupes, pasirinktas iš grupės, susidedančios iš hidroksi, C_1-C_5-alkilo, C_1-C_5-alkoksi, halogeno atomų, ciano, C_2-C_5-alkanoilo

ir trifluormetilo; arba R^4 ir R^5 nebūtinai, kartu su gretimu azoto atomu, sudaro 4-8 narių prisotintą arba neprisotintą heterociklą, nebūtinai papildomai prie gretimo azoto atomo turintį vieną arba kelis azoto, deguonies arba sieros atomus žiede, nebūtinai turinčiame pakaitais vieną arba dvi grupes, pasirinktas iš grupės, susidedančios iš hidroksi, C_1-C_5-alkilo, nebūtinai turinčio pakaitais vieną arba du hidroksi; C_1-C_5-alkoksi, halogeno atomų, ciano, C_2-C_5-alkanoilo, okso, aminokarbonilo, mono-C_1-C_5-alkilaminokarbonilo, di-C_1-C_5-alkilaminokarbonilo, trifluormetilo ir amino, nebūtinai turinčio pakaitais vieną arba dvi grupes, pasirinktas iš grupės, susidedančios iš C_1-C_5-alkilo ir C_2-C_5-alkanoilo; ir kur 4-8 narių prisotintas arba neprisotintas heterociklas nebūtinai turi C_1-C_5-alkileno grupę, skersiniu ryšiu jungiančią du skirtingus anglies atomus žiede arba sudaro 2-oksa-6-azaspiro[3.3]hept-6-ilą arba 7-oksa-2-azaspiro[3.5]non-2-ilą;

A žymi fenileną arba 6 narių heteroarileną, nebūtinai turintį pakaitais vieną arba dvi grupes, pasirinktas iš halogeno atomų ir C_1-C_5-alkoksi;

X žymi viengubą jungtį, -O- arba -NR^6-;

R^6 žymi vandenilio atomą, C_1-C_5-alkilą arba C_2-C_5-alkanoilą;

R^a žymi vandenilio atomą arba C_1-C_5-alkilą; ir

n yra sveikas skaičius nuo 0 iki 3,

arba 1,2,4-triazolono darinio farmaciniu požiūriu priimtina druska.

2. 1,2,4-triazolono darinys arba jo farmaciniu požiūriu priimtina druska pagal 1 punktą, kur R^4 ir R^5 gali būti tokie patys arba skirtingi ir kiekvienas žymi vandenilio atomą, C_1-C_5-alkilą, nebūtinai turintį pakaitais nuo vienos iki trijų grupių, pasirinktų iš grupės, susidedančios iš hidroksi, halogeno atomų, ciano, C_3-C_7-cikloalkilo ir C_1-C_5-alkoksi; C_3-C_7-cikloalkilą arba 4- 8 narių prisotintą arba neprisotintą heterociklą, turintį vieną arba kelis azoto, deguonies arba sieros atomus žiede, nebūtinai turinčiame pakaitais vieną arba dvi grupes, pasirinktas iš grupės, susidedančios iš hidroksi, C_1-C_5-alkilo, C_1-C_5-alkoksi, halogeno atomų, ciano, C_2-C_5-alkanoilo ir trifluormetilo;

arba R^4 ir R^5, nebūtinai, kartu su gretimu azoto atomu sudaro 4-8 narių prisotintą arba neprisotintą heterociklą, nebūtinai turintį vieną arba kelis azoto, deguonies arba sieros atomus papildomai prie gretimo azoto atomo žiede, nebūtinai turinčiame pakaitais vieną arba dvi grupes, pasirinktas iš grupės, susidedančios iš hidroksi, C_1-C_5-alkilo, nebūtinai turinčio pakaitais vieną arba du hidroksi; C_1-C_5-alkoksi, halogeno atomų, ciano, C_2-C_5-alkanoilo, okso, aminokarbonilo, mono-C_1-C_5-alkilaminokarbonilo, di-C_1-C_5-alkilaminokarbonilo ir trifluormetilo,

ir kur 4-8 narių prisotintas arba neprisotintas heterociklas nebūtinai turi C_1-C_5-alkileno grupę, skersiniu ryšiu jungiančią du skirtingus anglies atomus žiede; arba sudaro 2-oksa-6-azaspiro[3.3]hept-6-ilą; ir

n yra sveikas skaičius nuo 1 iki 3.

3. 1,2,4-triazolono darinys arba jo farmaciniu požiūriu priimtina druska pagal 1 punktą, kur

R^3 žymi arilą arba heteroarilą, nebūtinai turintį pakaitais vieną arba dvi grupes, pasirinktas iš grupės, susidedančios iš C_1-C_5-alkoksi, C_1-C_5-alkilo, halogeno atomų, trifluormetilo, trifluormetoksi, ciano, hidroksi ir difluormetoksi;

R^4 ir R^5 gali būti vienodi arba skirtingi ir kiekvienas žymi vandenilio atomą, C_1-C_5-alkilą, nebūtinai turintį pakaitais nuo vienos iki trijų grupių, pasirinktų iš grupės, susidedančios iš hidroksi, halogeno atomų, ciano, C_3-C_7-cikloalkilo ir C_1-C_5-alkoksi; C_3-C_7-cikloalkilą arba 4-8 narių prisotintą arba neprisotintą heterociklą, turintį vieną arba kelis azoto, deguonies arba sieros atomus žiede, nebūtinai turinčiame pakaitais vieną arba dvi grupes, pasirinktas iš grupės, susidedančios iš hidroksi, C_1-C_5-alkilo, C_1-C_5-alkoksi, halogeno atomų, ciano, C_2-C_5-alkanoilo ir trifluormetilo;

arba R_4 ir R_5, nebūtinai, kartu su gretimu azoto atomu sudaro 4- 8 narių prisotintą arba neprisotintą heterociklą, nebūtinai papildomai prie gretimo azoto atomo turintį vieną arba kelis azoto, deguonies arba sieros atomus žiede, nebūtinai turinčiame pakaitais vieną arba dvi grupes, pasirinktas iš grupės, susidedančios iš hidroksi; C_1-C_5-alkilo, nebūtinai turinčio pakaitais vieną arba du hidroksi; C_1-C_5-alkoksi, halogeno atomų, ciano, C_2-C_5-alkanoilo, okso, aminokarbonilo, mono-C_1-C_5-alkilaminokarbonilo, di-C_1-C_5-alkilaminokarbonilo ir trifluormetilo, ir kur 4-8 narių prisotintas arba neprisotintas heterociklas nebūtinai turi C_1-C_5-alkileno grupę, skersiniu ryšiu jungiančią du skirtingus anglies atomus žiede; arba sudaro 2-oksa-6-azaspiro[3.3]hept-6-ilą;

A žymi fenileną arba 6 narių heteroarileną;

R^a žymi vandenilio atomą; ir

n yra sveikas skaičius nuo 1 iki 3.

4. 1,2,4-triazolono darinys arba jo farmaciniu požiūriu priimtina druska pagal bet kurį vieną iš 1-3 punktų, kur

R^1 yra C_1-C_5-alkilas;

R^2 yra vandenilio atomas; ir

R^3 yra fenilas arba piridilas, nebūtinai turintis pakaitais vieną arba dvi grupes, pasirinktas iš grupės, susidedančios iš C_1-C_5-alkilo, C_1-C_5-alkoksi, halogeno atomų, ciano, hidroksi, trifluormetilo, difluormetoksi ir trifluormetoksi.

5. 1,2,4-triazolono darinys arba jo farmaciniu požiūriu priimtina druska pagal bet kurį vieną iš 1-4 punktų, kur A yra fenilenas, piridindiilas arba pirimidindiilas, nebūtinai turintys pakaitais vieną arba dvi grupes, pasirinktas iš halogeno atomų ir C_1-C_5-alkoksi.

6. 1,2,4-triazolono darinys arba jo farmaciniu požiūriu priimtina druska pagal bet kurį vieną iš 1-4 punktų, kur A yra fenilenas arba piridindiilas, nebūtinai turintys pakaitais vieną arba dvi grupes, pasirinktas iš halogeno atomų ir C_1-C_5-alkoksi.

7. 1,2,4-triazolono darinys arba jo farmaciniu požiūriu priimtina druska pagal 6 punktą, kur A žymi bet kurią vieną iš formulių (2) - (4):

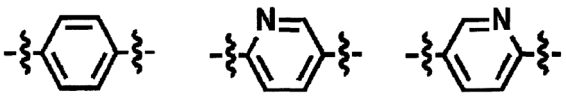

(2) (3) (4)

8. 1,2,4-triazolono darinys arba jo farmaciniu požiūriu priimtina druska pagal bet kurį vieną iš 1-7 punktų, kur

X yra vienguba jungtis;

n yra sveikas skaičius 1; ir

R^4 ir R^5, nebūtinai, kartu su gretimu azoto atomu, sudaro 4-8 narių prisotintą arba neprisotintą heterociklą, nebūtinai, papildomai prie gretimo azoto atomo turintį vieną arba kelis azoto, deguonies arba sieros atomus žiede, nebūtinai turinčiame pakaitais vieną arba dvi grupes, pasirinktas iš grupės, susidedančios iš hidroksi, C_1-C_5-alkilo, nebūtinai turinčio pakaitais vieną arba du hidroksi; C_1-C_5-alkoksi, halogeno atomų, ciano, C_2-C_5-alkanoilo, okso, aminokarbonilo, mono-C_1-C_5-alkilaminokarbonilo, di-C_1-C_5-alkilaminokarbonilo ir trifluormetilo,

ir kur 4-8 narių prisotintas arba neprisotintas heterociklas nebūtinai turi C_1-C_5-alkileno grupę, skersiniu ryšiu jungiančią du skirtingus anglies atomus žiede; arba sudaro 2-oksa-6-azaspiro[3.3]hept-6-ilą.

9. 1,2,4-triazolono darinys arba jo farmaciniu požiūriu priimtina druska pagal bet kurį vieną iš 1-8 punktų, kur R^4 ir R^5 kartu su gretimu azoto atomu sudaro 5- 6 narių prisotintą heterociklą, nebūtinai, papildomai prie gretimo azoto atomo turintį vieną arba kelis azoto, deguonies arba sieros atomus žiede, nebūtinai turinčiame pakaitais vieną arba dvi grupes, pasirinktas iš grupės, susidedančios iš hidroksi ir C_1-C_5-alkilo, ir kur 5-6 narių prisotintas heterociklas nebūtinai turi C_1-C_5-alkileno grupę, skersiniu ryšiu jungiančią du skirtingus anglies atomus žiede; arba sudaro 2-oksa-6-azaspiro[3.3]hept-6-ilą.

10. 1,2,4-triazolono darinys arba jo farmaciniu požiūriu priimtina druska pagal bet kurį vieną iš 1-8 punktų,

kur R^4 ir R^5 kartu su gretimu azoto atomu sudaro 6 narių prisotintą heterociklą, papildomai prie gretimo azoto atomo nebūtinai turintį vieną arba kelis deguonies atomus žiede, nebūtinai turinčiame pakaitais vieną arba du hidroksi, ir kur 6 narių prisotintas heterociklas nebūtinai turi C_1-C_5-alkileno grupę, skersiniu ryšiu jungiančią du skirtingus anglies atomus žiede; arba sudaro 2-oksa-6-azaspiro[3.3]hept-6-ilą.

11. Viena medžiaga, pasirinkta iš, arba mišinys dviejų arba kelių medžiagų, pasirinktų iš grupės, susidedančios iš tokių junginių ir jų farmaciniu požiūriu priimtinų druskų pagal 1 punktą:

2-[3-(3-chlorfenil)-1-{4-[2-(morfolin-4-il)etil]fenil}-5-okso-1,5-dihidro-4H-1,2,4-triazol-4-il]-N-(propan-2-il) acetamido,

2-[3-(3-chlorfenil)-1-{4-[2-(3-hidroksipirolidin-1-il) etil]fenil}-5-okso-1,5-dihidro-4H-1,2,4-triazol-4-il]-N-(propan-2-il)acetamido,

2-[3-(3-chlorfenil)-1-(4-{2-[3-(hidroksimetil)pirolidin-1-il]etil}fenil)-5-okso-1,5-dihidro-4H-1,2,4-triazol-4-il]-N-(propan-2-il)acetamido,

2-[3-(3-chlorfenil)-1-{4-[2-(3-hidroksi-8-azabiciklo[3.2.1]okt-8-il)etil]fenil-5-okso-1,5-dihidro-4H-1,2,4-triazol-4-il]-N-(propan-2-il)acetamido,

2-[3-(3-chlorfenil)-1-{4-[2-(8-oksa-3-azabiciklo[3.2.] okt-3-il)etil]fenil}-5-okso-1,5-dihidro-4H-1,2,4-triazol-4-il]-N-(propan-2-il)acetamido,

2-[3-(3-chlorfenil)-1-{4-[2-(3-oksa-8-azabiciklo[3.2.1] okt-8-il)etil]fenil}-5-okso-1,5-dihidro-4H-1,2,4-triazol-4-il]-N-(propan-2-il)acetamido,

2-[3-(3-chlorfenil)-5-okso-1-{4-[2-(piperidin-1-il)etil] fenil}-1,5-dihidro-4H-1,2,4-triazol-4-il]-N-(propan-2-il) acetamido,

2-[3-(3-chlorfenil)-1-{4-[2-(1,4-oksazepan-4-il)etil] fenil}-5-okso-1,5-dihidro-4H-1,2,4-triazol-4-il]-N-(propan-2-il)acetamido,

2-[3-(3-chlorfenil)-1-{5-[2-(morfolin-4-il)etil]piridin-2-il}-5-okso-1,5-dihidro-4H-1,2,4-triazol-4-il]-N-(propan-2-il)acetamido,

2-[3-(3-chlorfenil)-1-{5-[2-(3-hidroksi-8-azabiciklo[3.2.1]okt-8-il)etil]piridin-2-il}-5-okso-1,5-dihidro-4H-1,2,4-triazol-4-il]-N-(propan-2-il) acetamido,

2-[3-(3-chlorfenil)-1-{5-[2-(3-oksa-8-azabiciklo[3.2.1] okt-8-il)etil]piridin-2-il}-5-okso-1,5-dihidro-4H-1,2,4-triazol-4-il]-N-(propan-2-il)acetamido,

2-[3-(3-chlorfenil)-1-{6-[2-(morfolin-4-il)etil]piridin-3-il}-5-okso-1,5-dihidro-4H-1,2,4-triazol-4-il]-N-(propan-2-il)acetamido,

N-tret-butil-2-[3-(3-chlorfenil)-1-{4-[2-(morfolin-4-il) etil]fenil}-5-okso-1,5-dihidro-4H-1,2,4-triazol-4-il] acetamido,

2-[3-(3-chlorfenil)-1-{4-[2-(morfolin-4-il)etil]fenil}-5-okso-1,5-dihidro-4H-1,2,4-triazol-4-il]-N-(1,1,1-trifluorpropan-2-il)acetamido,

2-[3-(3-chlorfenil)-1-{4-[2-(morfolin-4-il)etil]fenil}-5-okso-1,5-dihidro-4H-1,2,4-triazol-4-il]-N-(1-hidroksi-2-metilpropan-2-il)acetamido,

2-[3-(3-chlorfenil)-1-{4-[2-(morfolin-4-il)etil] fenil}-5-okso-1,5-dihidro-4H-1,2,4-triazol-4-il]-N-ciklobutilacetamido,

2-[3-(3-chlorfenil)-1-{4-[2-(morfolin-4-il)etil]fenil}-5-okso-1,5-dihidro-4H-1,2,4-triazol-4-il]-N-(oksetan-3-il)acetamido,

2-[3-(3-chlorfenil)-1-{4-[2-(morfolin-4-il)etil] fenil}-5-okso-1,5-dihidro-4H-1,2,4-triazol-4-il]-N-(ciklopropilmetil)acetamido,

2-[3-(3-metoksifenil)-1-{4-[2-(morfolin-4-il)etil]fenil}-5-okso-1,5-dihidro-4H-1,2,4-triazol-4-il]-N-(propan-2-il)acetamido,

2-[3-(4-fluor-3-metoksifenil)-5-okso-1-{4-[2-(piperidin-1-il)etil]fenil}-1,5-dihidro-4H-1,2,4-triazol-4-il]-N-(propan-2-il)acetamido,

2-[3-(4-fluor-3-metoksifenil)-1-{4-[2-(morfolin-4-il) etil]fenil}-5-okso-1,5-dihidro-4H-1,2,4-triazol-4-il]-N-(propan-2-il)acetamido,

2-[3-(4-fluor-3-metoksifenil)-1-{4-[2-(3-hidroksi-8-azabiciklo[3.2.1]okt-8-il)etil]fenil}-5-okso-1,5-dihidro-4H-1,2,4-triazol-4-il]-N-(propan-2-il)acetamido,

2-[3-(4-fluor-3-metoksifenil)-1-{4-[2-(3-oksa-8-azabiciklo[3.2.1]okt-8-il)etil]fenil}-5-okso-1,5-dihidro-4H-1,2,4-triazol-4-il]-N-(propan-2-il)acetamido,

2-[3-(4-fluor-3-metoksifenil)-1-{5-[2-(morfolin-4-il)etil] piridin-2-il-5-okso-1,5-dihidro-4H-1,2,4-triazol-4-il]-N-(propan-2-il)acetamido,

2-[3-(4-fluor-3-metoksifenil)-1-{5-[2-(3-hidroksi-8-azabiciklo[3.2.1]okt-8-il)etil]piridin-2-il}-5-okso-1,5-dihidro-4H-1,2,4-triazol-4-il]-N-(propan-2-il) acetamido,

2-[3-(4-fluor-3-metoksifenil)-1-{5-[2-(3-oksa-8-azabiciklo[3.2.1]okt-8-il)etil]piridin-2-il}-5-okso-1,5-dihidro-4H-1,2,4-triazol-4-il]-N-(propan-2-il) acetamido,

2-[3-(3-chlor-4-fluorfenil)-5-okso-1-{4-[2-(piperidin-1-il)etil]fenil}-1,5-dihidro-4H-1,2,4-triazol-4-il]-N-(propan-2-il)acetamido,

2-[3-(3-chlor-4-fluorfenil)-1-{4-[2-(morfolin-4-il)etil] fenil}-5-okso-1,5-dihidro-4H-1,2,4-triazol-4-il]-N-(propan-2-il)acetamido,

2-[3-(3-chlor-4-fluorfenil)-1-{4-[2-(2-oksa-6-azaspiro[3.3]hept-6-il)etil]fenil}-5-okso-1,5-dihidro-4H-1,2,4-triazol-4-il]-N-(propan-2-il)acetamido,

2-[3-(3-chlor-4-fluorfenil)-1-{4-[2-(1,4-oksazepan-4-il) etil]fenil}-5-okso-1,5-dihidro-4H-1,2,4-triazol-4-il]-N-(propan-2-il)acetamido,

2-[3-(3-chlor-4-fluorfenil)-1-{4-[2-(3-oksa-8-azabiciklo[3.2.]okt-8-il)etil]fenil}-5-okso-1,5-dihidro-4H-1,2,4-triazol-4-il]-N-(propan-2-il)acetamido,

2-[3-(3-chlor-4-fluorfenil)-1-{4-[2-(3-hidroksi-8-azabiciklo[3.2.1]okt-8-il)etil]fenil}-5-okso-1,5-dihidro-4H-1,2,4-triazol-4-il]-N-(propan-2-il)acetamido,

2-[3-(3-chlor-4-fluorfenil)-5-okso-1-{5-[2-(piperidin-1-il)etil]piridin-2-il}-1,5-dihidro-4H-1,2,4-triazol-4-il]-N-(propan-2-il)acetamido,

2-[3-(3-chlor-4-fluorfenil)-1-{5-[2-(morfolin-4-il)etil] piridin-2-il}-5-okso-1,5-dihidro-4H-1,2,4-triazol-4-il]-N-(propan-2-il)acetamido,

2-[3-(3-chlor-4-fluorfenil)-1-{5-[2-(2-oksa-6-azaspiro[3.3]hept-6-il)etil]piridin-2-il}-5-okso-1,5-dihidro-4H-1,2,4-triazol-4-il]-N-(propan-2-il) acetamido,

2-[3-(3-chlor-4-fluorfenil)-1-{5-[2-(3-oksa-8-azabiciklo[3.2.1]okt-8-il)etil]piridin-2-il}-5-okso-1,5-dihidro-4H-1,2,4-triazol-4-il]-N-(propan-2-il) acetamido,

2-[3-(3-cianofenil)-1-{4-[2-(morfolin-4-il)etil]fenil}-5-okso-1,5-dihidro-4H-1,2,4-triazol-4-il]-N-(propan-2-il) acetamido,

2-[3-(3-fluorfenil)-1-{4-[2-(morfolin-4-il)etil]fenil}-5-okso-1,5-dihidro-4H-1,2,4-triazol-4-il]-N-(propan-2-il) acetamido,

2-(1-{4-[2-(morfolin-4-il)etil]fenil}-5-okso-3-fenil-1,5-dihidro-4H-1,2,4-triazol-4-il)-N-(propan-2-il) acetamido,

2-[3-(3-chlorfenil)-1-{3-fluor-4-[2-(morfolin-4-il)etil] fenil}-5-okso-1,5-dihidro-4H-1,2,4-triazol-4-il]-N-(propan-2-il)acetamido,

2-[3-(3-chlorfenil)-1-{3-fluor-4-[2-(3-oksa-8-azabiciklo[3.2.]okt-8-il)etil]fenil}-5-okso-1,5-dihidro-4H-1,2,4-triazol-4-il]-N-(propan-2-il)acetamido,

2-[3-(3-chlorfenil)-1-{3-metoksi-4-[2-(morfolin-4-il) etil]fenil}-5-okso-1,5-dihidro-4H-1,2,4-triazol-4-il]-N-(propan-2-il)acetamido,

2-[3-(3-chlorfenil)-1-{3-metoksi-4-[2-(3-oksa-8-azabiciklo[3.2.1]okt-8-il)etil]fenil}-5-okso-1,5-dihidro-4H-1,2,4-triazol-4-il]-N-(propan-2-il)acetamido,

2-[3-(3-chlorfenil)-1-{4-[2-(morfolin-4-il)propil]fenil}-5-okso-1,5-dihidro-4H-1,2,4-triazol-4-il]-N-(propan-2-il) acetamido,

2-[3-(3-chlorfenil)-1-{4-[2-(3-oksa-8-azabiciklo[3.2.1] okt-8-il)propil]fenil}-5-okso-1,5-dihidro-4H-1,2,4-triazol-4-il]-N-(propan-2-il)acetamido,

2-[3-(3-chlorfenil)-1-{5-[2-(morfolin-4-il)propil]piridin-2-il}-5-okso-1,5-dihidro-4H-1,2,4-triazol-4-il]-N-(propan-2-il)acetamido,

2-[3-(3-chlorfenil)-1-{5-[2-(3-oksa-8-azabiciklo[3.2.] okt-8-il)propil]piridin-2-il}-5-okso-1,5-dihidro-4H-1,2,4-triazol-4-il]-N-(propan-2-il)acetamido,

N-tret-butil-2-[3-(3-chlorfenil)-1-{5-[2-(morfolin-4-il) etil]piridin-2-il}-5-okso-1,5-dihidro-4H-1,2,4-triazol-4-il]acetamido,

N-tret-butil-2-[3-(3-chlorfenil)-1-{5-[2-(3-oksa-8-azabiciklo[3.2.1]okt-8-il)etil]piridin-2-il}-5-okso-1,5-dihidro-4H-1,2,4-triazol-4-il]acetamido,

2-[3-(3-metoksifenil)-1-{4-[2-(3-oksa-8-azabiciklo[3.2.1]okt-8-il)etil]fenil}-5-okso-1,5-dihidro-4H-1,2,4-triazol-4-il]-N-(propan-2-il)acetamido,

N-tret-butil-2-[3-(3-metoksifenil)-1-{5-[2-(morfolin-4-il)etil]piridin-2-il}-5-okso-1,5-dihidro-4H-1,2,4-triazol-4-il]acetamido,

N-tret-butil-2-[3-(3-metoksifenil)-1-{5-[2-(3-oksa-8-azabiciklo[3.2.1]okt-8-il)etil]piridin-2-il}-5-okso-1,5-dihidro-4H-1,2,4-triazol-4-il]acetamido,

2-[3-(2-bromo-5-chlorfenil)-1-{4-[2-(morfolin-4-il) etil]fenil}-5-okso-1,5-dihidro-4H-1,2,4-triazol-4-il]-N-(propan-2-il)acetamido,

2-(3-[3-(metilsulfonil)fenil]-1-{4-[2-(morfolin-4-il)etil] fenil}-5-okso-1,5-dihidro-4H-1,2,4-triazol-4-il)-N-(propan-2-il)acetamido,

2-[3-(3-chlorfenil)-1-{4-[2-(morfolin-4-il)etil]fenil}-5-okso-1,5-dihidro-4H-1,2,4-triazol-4-il]-N-(propan-2-il) acetamido,

(+)-2-[3-(3-chlorfenil)-1-{5-[2-(3-oksa-8-azabiciklo[3.2.1]okt-8-il)propil]piridin-2-il-5-okso-1,5-dihidro-4H-1,2,4-triazol-4-il]-N-(propan-2-il) acetamido,

(-)-2-[3-(3-chlorfenil)-1-{5-[2-(3-oksa-8-azabiciklo[3.2.1]okt-8-il)propil]piridin-2-il}-5-okso-1,5-dihidro-4H-1,2,4-triazol-4-il]-N-(propan-2-il) acetamido,

2-[3-(4-fluor-3-metoksifenil)-1-{4-[2-(3-oksa-8-azabiciklo[3.2.1]okt-8-il)propil]fenil}-5-okso-1,5-dihidro-4H-1,2,4-triazol-4-il]-N-(propan-2-il) acetamido,

2-[3-(4-fluor-3-metoksifenil)-1-{5-[2-(3-oksa-8-azabiciklo[3.2.1]okt-8-il)propil]piridin-2-il}-5-okso-1,5-dihidro-4H-1,2,4-triazol-4-il]-N-(propan-2-il) acetamido,

N-tret-butil-2-[3-(3-metoksifenil)-1-{4-[2-(3-oksa-8-azabiciklo[3.2.1]okt-8-il)propil]fenil}-5-okso-1,5-dihidro-4H-1,2,4-triazol-4-il]acetamido,

N-tret-butil-2-[3-(3-metoksifenil)-1-{5-[2-(3-oksa-8-azabiciklo[3.2.1]okt-8-il)propil]piridin-2-il}-5-okso-1,5-dihidro-4H-1,2,4-triazol-4-il]acetamido,

2-[3-(6-metoksipiridin-2-il)-1-{4-[2-(morfolin-4-il)etil] fenil}-5-okso-1,5-dihidro-4H-1,2,4-triazol-4-il]-N-(propan-2-il)acetamido, ir

2-[3-(6-metoksipiridin-2-il)-1-{4-[2-(3-oksa-8-azabiciklo[3.2.1]okt-8-il)etil]fenil}-5-okso-1,5-dihidro-4H-1,2,4-triazol-4-il]-N-(propan-2-il)acetamido.

12. Farmacinė kompozicija, apimanti 1,2,4-triazolono darinį arba jo farmaciniu požiūriu priimtiną druską pagal bet kurį vieną iš 1-11 punktų kaip veikliąjį ingredientą.

13. 1,2,4-triazolono darinys arba jo farmaciniu požiūriu priimtina druska pagal bet kurį vieną iš 1-11 punktų, skirti naudoti nuotaikos sutrikimo, nerimo sutrikimo, šizofrenijos, Alzheimerio ligos, Parkinsono ligos, Huntingtono chorėjos, valgymo sutrikimo, hipertenzijos, skrandžio ir žarnyno ligos, priklausomybės nuo narkotikų, epilepsijos, galvos smegenų infarkto, galvos smegenų išemijos, galvos smegenų edemos, galvos traumos, uždegimo, imuniteto sąlygotos ligos arba alopecijos profilaktikai arba gydymui.

---

(51) Int.Cl. ***C07D 307/28*** (2006.01)
C07D 493/08 (2006.01)
C07D 493/18 (2006.01)
C07D 307/33 (2006.01)
(11) **2522663**
(96) 12178696.6
(96) 2005 06 03
(97) 2012 11 14
(97) 2015 04 01
(30) 576642 P, 2004 06 03, US
626769 P, 2004 11 10, US
663300 P, 2005 03 18, US
(72) Benayoud, Farid, US
Calkins, Trevor Lee, US
Chase, Charles E., US
Christ, William, US
Fang, Francis G., US
(73) Eisai R&D Management Co., Ltd., Tokyo 112-8088, JP
(74) Liudmila GERASIMOVIČ, 9, IĮ „Liudmila Gerasimovič, Patentinis patikėtinis“, Vingrių g. 13-42, LT-01141 Vilnius, LT
(54) Tarpiniai junginiai halichondrino B gamybai
Apibrėžties punktai: 19, brėžiniai: 0.
(57) 1. Junginys, kurio formulė **A**, **B** arba **C**

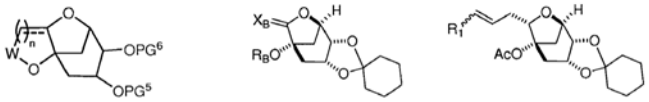

A **B** **C**

kur:

---- žymi viengubą arba dvigubą jungtį;

n yra 1, 2 arba 3;

kiekvienas iš PG^5 ir PG^6, nepriklausomai, žymi tinkamą hidroksilą apsaugančią grupę, kuri, paimta kartu su deguonies atomu, prie kurio ji yra prijungta, yra pasirinkta iš esterio, sililo eterio, alkilo eterio, arilalkilo eterio, alkoksialkilo eterio, arba PG^5 ir PG^6 paimti kartu sudaro ciklinę diolą apsaugančią grupę, kuri, paimta kartu su deguonies atomais, prie kurių ji yra prijungta, yra pasirinkta iš ciklinio acetalio, ciklinio ketalio, silileno darinio, ciklinio karbonato ir ciklinio boronato;

W žymi CH-A arba C(O);

A žymi $C_{1-}C_6$-alifatinę grupę, kur A nebūtinai turi vieną arba kelis Q^1 grupės pakaitus;

kiekvienas Q^1 yra nepriklausomai pasirinktas iš ciano, halogeno, azido, okso, OR, SR, SO_2R, OSO_2R, $N(R)_2$, NR(CO)R, NR(CO)(CO)R, NR(CO) $N(R)_2$, NR(CO)OR, (CO)OR, O(CO)R, (CO)$N(R)_2$, O(CO)$N(R)_2$ arba OPG^1, kur PG^1 žymi tinkamą hidroksilą apsaugančią grupę, kuri, paimta kartu su deguonies atomu, prie kurio ji yra prijungta, yra pasirinkta iš esterio, sililo eterio, alkilo eterio, arilalkilo eterio ir alkoksialkilo eterio, ir kur:

nebūtinai, prie A yra du Q^1 ir paimti kartu sudaro 3 - 8 narių prisotintą, iš dalies neprisotintą arba arilo žiedą, turintį 0 - 4 heteroatomus, nepriklausomai pasirinktus iš azoto, deguonies arba sieros;

kiekvienas R yra nepriklausomai pasirinktas iš vandenilio arba nebūtinai turinčios pakaitų grupės, pasirinktos iš $C_{1-}C_6$-alifatinio, 5 - 10 narių prisotinto, iš dalies neprisotinto arba arilo karbociklinio žiedo, arba 4 - 10 narių prisotinto, iš dalies neprisotinto arba arilo žiedo, turinčio 0 - 4 heteroatomus, kurie nepriklausomai yra pasirinkti iš azoto, deguonies

arba sieros, kur:

jei Q^1 yra nepriklausomai pasirinktas iš $N(R)_2$, $NR(CO)N(R)_2$, $(CO)N(R)_2$ ir $O(CO)N(R)_2$, tai dvi R grupės prie to paties azoto atomo yra nebūtinai paimtos kartu su minėtu azoto atomu sudaro 3 - 8 narių prisotintą, iš dalies neprisotintą arba arilo žiedą su 1 - 4 heteroatomais, kurie nepriklausomai yra pasirinkti iš azoto, deguonies arba sieros; ir

kur X_B yra O, ir R_B yra TMS; X_B yra H ir OH, ir R_B yra TMS; arba X_B yra H, OAc, ir R_B yra Ac; ir R_1 yra $-CH_2CO_2R_2$, kur R_2 yra alkilas.

2. Junginys pagal 1 punktą, kurio formulė

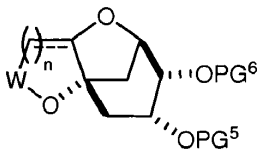

A'.

3. Junginys pagal 2 punktą, kurio formulė

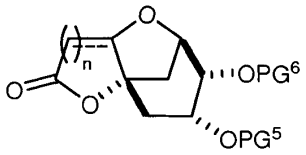

A'-1.

4. Junginys pagal 1 punktą, kurio formulė

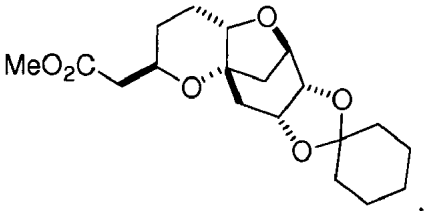

5. Junginys pagal 1 punktą, kurio formulė

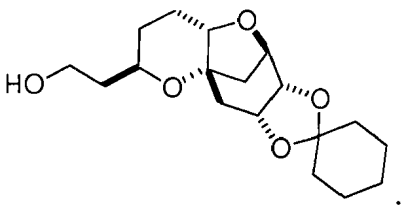

6. Junginys pagal 1 punktą, kurio formulė

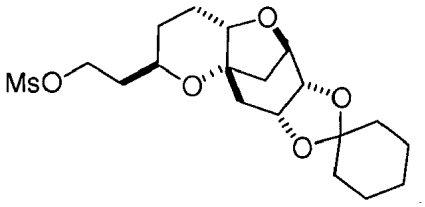

7. Junginys pagal 1 punktą, kurio formulė:

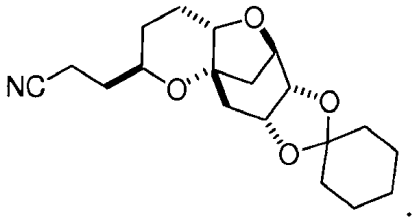

8. Junginys pagal 1 punktą, kur junginys yra formulės C ir R_2 yra metilas.

9. Junginys, kurio formulė F-2:

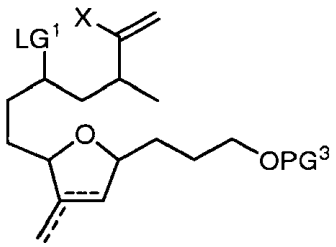

F-2

kur:

kiekvienas ---- yra nepriklausomai vienguba arba dviguba jungtis, su išlyga, kad abi ---- grupės tuo pat metu nėra dviguba jungtis;

LG^1 yra tinkama pasišalinanti grupė, pasirinkta iš grupės, susidedančios iš sulfoniloksi, nebūtinai turinčio pakaitų alkilsulfoniloksi, nebūtinai turinčio pakaitų alkenilsulfoniloksi, nebūtinai turinčio pakaitų arilsulfoniloksi ir halogeno;

X yra $-OSO_2(R^y)$;

R^y yra C_1-C_6-alifatinė grupė arba 5 - 7 narių prisotintas, iš dalies neprisotintas arba pilnai neprisotintas žiedas, kur R^y yra nebūtinai turintis iki 3 pakaitų, pasirinktų iš halogeno, R, NO_2 CN, OR, SR arba $N(R)_2$;

kiekvienas R nepriklausomai yra vandenilis, C_1-C_4-halogenalifatinė grupė arba C_1-C_4-alifatinė grupė; ir

PG^3 yra tinkama hidroksilą apsauganti grupė, kuri, paimta kartu su deguonies atomu, prie kurio ji yra prijungta, yra pasirinkta iš esterio, sililo eterio, alkilo eterio, arilalkilo eterio ir alkoksialkilo eterio.

10. Junginys pagal 1 punktą, kurio formulė

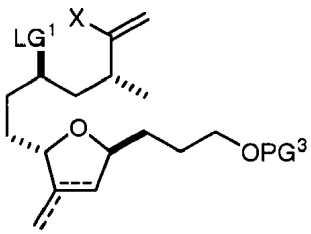

F-2'.

11. Junginys pagal 9 punktą, kurio formulė

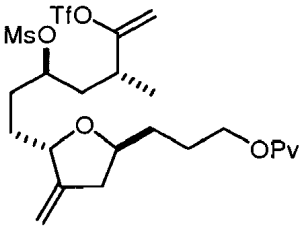

F-2a.

12. Junginys, kurio formulė

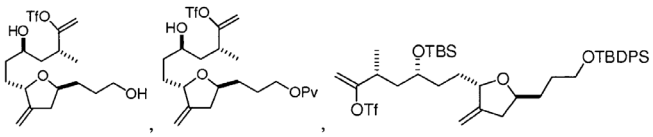

arba

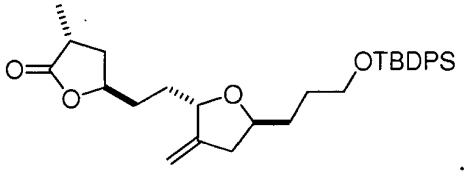

13. Junginys, kurio formulė

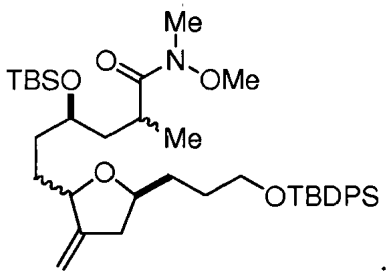

14. Junginys pagal 13 punktą, kurio formulė

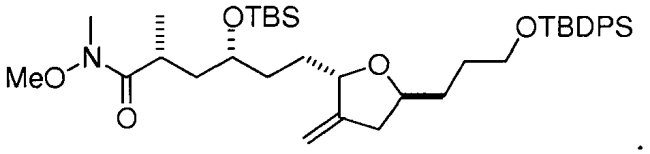

15. Junginys, kurio formulė

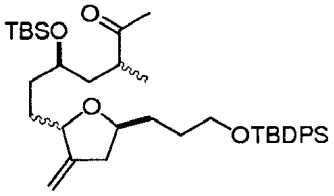

16. Junginys pagal 15 punktą, kurio formulė

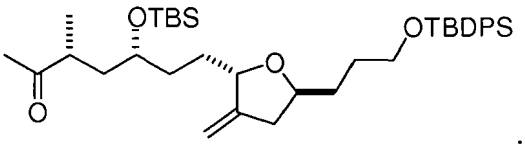

17. Junginio, kurio formulė B-1939:

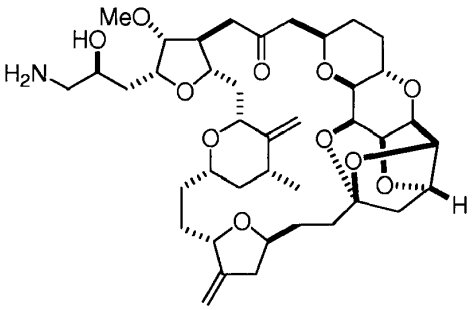

B-1939

gamybos būdas, kuriame junginį gauna per junginį pagal bet kurį vieną iš 1-8 punktų.

18. Junginio, kurio formulė B-1939:

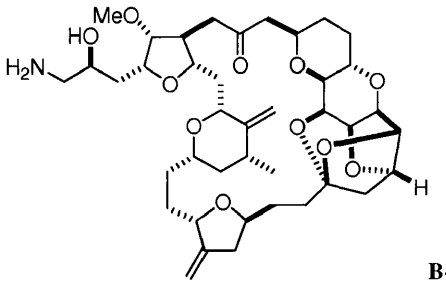

B-1939

gamybos būdas, kuriame junginį gauna per junginį pagal bet kurį vieną iš 9-11 punktų.

19. Junginio, kurio formulė B-1939:

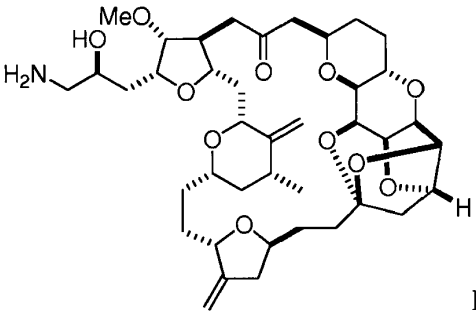

B-1939

gamybos būdas, kuriame junginį gauna per junginį pagal bet kurį vieną iš 12-16 punktų.

(51) Int.Cl. ***C07D 311/58*** (2006.01)
(11) **2346845**
(96) 09751854.2
(96) 2009 10 28
(97) 2011 07 27
(97) 2015 03 25
(86) PCT/EP2009/064230
(86) 2009 10 28
(87) WO 2010/049455
(87) 2010 05 06
(30) MI20081924, 2008 10 31, IT
(72) MARAGNI, Paolo, IT
MICHIELETTO, Ivan, IT
VOLPICELLI, Raffaella, IT
SORIATO, Giorgio, IT
FOLETTO, Johnny, IT
COTARCA, Livius, IT
VERZINI, Massimo, IT
(73) ZaCh System S.p.A., 20091 Bresso (Milano), IT
(74) Reda ŽABOLIENĖ, 7, Advokatės Redos Žabolienės kontora METIDA, Verslo centras VERTAS, Gynėjų g. 16, LT-01109 Vilnius, LT
(54) Nebivololio gavimo būdas
Apibrėžties punktai: 11, brėžiniai: 0.
(57) 1. Junginio, kurio formulė (II):

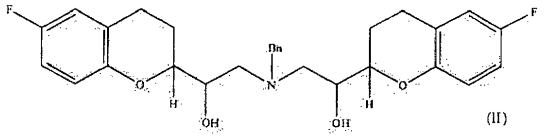

(II)

debenzilinimo būdas, kuris apima minėto junginio reakciją su skruzdžių rūgštimi, naudojant paladžio pagrindo katalizatorių;
kur debenzilinimas yra vykdomas, naudojant antr-butanolį.

2. Būdas pagal 1 punktą, kur katalizatorius yra Pd/C.

3. Būdas pagal 2 punktą, kur katalizatorius yra drėgno tipo Pd/C.

4. Būdas pagal 2 punktą, kur katalizatoriaus yra 5% nuo Pd/C masės.

5. Būdas pagal 1 punktą, kur katalizatorius yra naudojamas kiekio, sudarančio 2-10 masės, palyginus su substratu.

6. Būdas pagal 1 punktą, kur debenzilinimas yra vykdomas apie 70°C temperatūroje.

7. Būdas pagal 1 punktą, kur skruzdžių rūgšties/ substrato molinis santykis yra 3:1.

8. Nebivololio arba jo adityvinės druskos sintezės būdas, kuris apima II formulės junginio debenzilinimą su skruzdžių rūgštimi, naudojant paladžio pagrindo katalizatorių pagal 1 punktą.

9. Būdas pagal bet kurį iš ankstesnių punktų, kur II formulės junginys yra raceminio mišinio (±) [R*,S*,S*,S*] formos.

10. Mažiausiai 99,9 masės % grynumo nebivololio arba jo adityvinės druskos sintezės būdas, kuris apima debenzilinimą pagal 1 punktą.

11. Nebivololio arba jo adityvinės druskos, turinčios mažiaus negu 0,1 masės % «de-F» nebivololio, sintezės būdas, kuris apima debenzilinimą pagal 1 punktą.

---

(51) Int.Cl. ***C07D 401/06*** (2006.01)
A61K 31/4439 (2006.01)
A61P 31/18 (2006.01)
(11) **2552902**
(96) 11761856.1
(96) 2011 03 28
(97) 2013 02 06
(97) 2015 03 11
(86) PCT/CA2011/000320
(86) 2011 03 28
(87) WO 2011/120133
(87) 2011 10 06
(30) 321573 P, 2010 04 07, US
318824 P, 2010 03 30, US
(72) BURCH, Jason, US
COTE, Bernard, CA
NGUYEN, Natalie, CA
LI, Chun, Sing, CA
ST-ONGE, Miguel, CA
GAUVREAU, Danny, CA
(73) Merck Canada Inc., Kirkland, QC H94 3L1, CA
(74) Jurga PETNIŪNAITĖ, 51, AAA Law, J.Jasinskio g. 16A, LT-03163 Vilnius, LT
(54) Nenukleozidinės reversinės transkriptazės inhibitoriai
Apibrėžties punktai: 16, brėžiniai: 0.
(57) 1. Junginys, kurio formulė I:

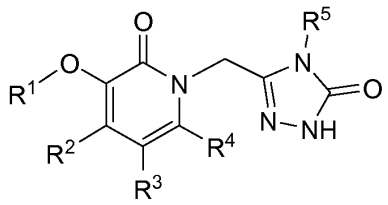

(I),

arba jo farmaciniu požiūriu priimtina druska, kur:
R^1 yra C_{1-10} alkilas, CycA, arba AryA;

CycA yra C_{3-8} cikloalkilas, kur cikloalkilas yra pasirinktinai pakeistas 1-4 pakaitais, kiekvienas iš kurių yra nepriklausomai halogenas, C_{1-6} alkilas, OH, O-C_{1-6} alkilas, C_{1-6} halogenalkilas arba O-C_{1-6} halogenalkilas;

AryA yra arilas, kuris yra pasirinktinai pakeistas iš viso 1-6 pakaitais, kur:

(i) nuo nulio iki 6 pakaitų yra kiekvienas nepriklausomai:

(1) C_{1-6} alkilas,

(2) C_{1-6} halogenalkilas,

(3) C_{1-6} alkilas, pakeistas 1-3 pakaitais, kiekvienas iš kurių yra nepriklausomai OH, O-C_{1-6} alkilas, O-C_{1-6} halogenalkilas, CN, NO_2, $N(R^A)R^B$, $C(O)N(R^A)R^B$, $C(O)R^A$, CO_2R^A, SR^A, $S(O)R^A$, $S(O)_2R^A$, $S(O)_2N(R^A)R^B$, $N(R^A)C(O)R^B$, $N(R^A)CO_2R^B$, $N(R^A)S(O)_2R^B$, $N(R^A)S(O)_2N(R^A)R^B$, $OC(O)N(R^A)R^B$, $N(R^A)C(O)N(R^A)R^B$, arba $N(R^A)C(O)C(O)N(R^A)R^B$,

(4) C_{2-6} alkenilas,

(5) C_{2-6} alkenilas, pakeistas 1-3 pakaitais, kiekvienas iš kurių yra nepriklausomai OH, O-C_{1-6} alkilas, O-C_{1-6} halogenalkilas, CN, NO_2, $N(R^A)R^B$, $C(O)N(R^A)R^B$, $C(O)R^A$, CO_2R^A, SR^A, $S(O)R^A$, $S(O)_2R^A$, $S(O)_2N(R^A)R^B$, $N(R^A)C(O)R^B$, $N(R^A)CO_2R^B$, $N(R^A)S(O)_2R^B$, $N(R^A)S(O)_2N(R^A)R^B$, $OC(O)N(R^A)R^B$, $N(R^A)C(O)N(R^A)R^B$, arba $N(R^A)C(O)C(O)N(R^A)R^B$,

(6) C_{2-6} alkinilas,

(7) C_{2-6} alkinilas, pakeistas 1-3 pakaitais, kiekvienas iš kurių yra nepriklausomai OH, O-C_{1-6} alkilas, O-C_{1-6} halogenalkilas, CN, NO_2, $N(R^A)R^B$, $C(O)N(R^A)R^B$, $C(O)R^A$, CO_2R^A, SR^A, $S(O)R^A$, $S(O)_2R^A$, $S(O)_2N(R^A)R^B$, $N(R^A)C(O)R^B$, $N(R^A)CO_2R^B$, $N(R^A)S(O)_2R^B$, $N(R^A)S(O)_2N(R^A)R^B$, $OC(O)N(R^A)R^B$, $N(R^A)C(O)N(R^A)R^B$, arba $N(R^A)C(O)C(O)N(R^A)R^B$,

(8) O-C_{1-6} alkilas,

(9) O-C_{1-6} halogenalkilas,

(10) OH,

(11) halogenas,

(12) CN,

(13) NO_2,

(14) $N(R^A)R^B$,

(15) $C(O)N(R^A)R^B$,

(16) $C(O)R^A$,

(17) C(O)-C_{1-6} halogenalkilas,

(18) $C(O)OR^A$,

(19) $OC(O)N(R^A)R^B$,

(20) SR^A,

(21) $S(O)R^A$,

(22) $S(O)_2R^A$,

(23) $S(O)_2N(R^A)R^B$,

(24) $N(R^A)S(O)_2R^B$,

(25) $N(R^A)S(O)_2N(R^A)R^B$,

(26) $N(R^A)C(O)R^B$,

(27) $N(R^A)C(O)N(R^A)R^B$,

(28) $N(R^A)C(O)$-$C(O)N(R^A)R^B$, arba

(29) $N(RA)CO_2RB$, ir

(ii) nuo nulio iki 2 pakaitų yra kiekvienas nepriklausomai:

(1) CycQ,

(2) AryQ,

(3) HetQ,

(4) HetR,

(5) J-CycQ,

(6) J-AryQ,

(7) J-HetQ,

(8) J-HetR,

(9) C_{1-6} alkilas, pakeistas CycQ, AryQ, HetQ, HetR, J-CycQ, J-AryQ, J-HetQ arba J-HetR,

(10) C_{2-6} alkenilas, pakeistas CycQ, AryQ, HetQ, HetR, J-CycQ, J-AryQ, J-HetQ arba J-HetR, arba

(11) C_{2-6} alkinilas, pakeistas CycQ, AryQ, HetQ, HetR, J-CycQ, J-AryQ, J-HetQ, arba J-HetR;

kiekvienas CycQ yra nepriklausomai C_{3-8} cikloalkilas arba C_{5-8} cikloalkenilas, kur cikloalkilas arba cikloalkenilas yra pasirinktinai pakeistas 1-4 pakaitais, kiekvienas iš kurių yra nepriklausomai halogenas, C_{1-6} alkilas, OH, OC_{1-6} alkilas, C_{1-6} halogenalkilas arba O-C_{1-6} halogenalkilas;

kiekvienas AryQ yra nepriklausomai fenilas arba naftilas, kur fenilas arba naftilas yra pasirinktinai pakeistas 1-5 pakaitais, kiekvienas iš kurių yra nepriklausomai halogenas, CN, NO_2, C_{1-6} alkilas, C_{1-6} halogenalkilas, OH, OC_{1-6} alkilas, O-C_{1-6} halogenalkilas, $N(R^A)R^B$, $C(O)N(R^A)R^B$, $C(O)R^A$, CO_2R^A, SR^A, $S(O)R^A$, SO_2R^A, $SO_2N(R^A)R^B$, arba $SO_2N(R^A)C(O)R^B$;

kiekvienas HetQ yra nepriklausomai heteroarilas, kuris yra pasirinktinai pakeistas 1-4 pakaitais, kiekvienas iš kurių yra nepriklausomai halogenas, C_{1-6} alkilas, C_{1-6} halogenalkilas, OH, O-C_{1-6} alkilas, O-C_{1-6} halogenalkilas, $N(R^A)R^B$, $C(O)N(R^{A)})R^B$, $C(O)R^A$, CO_2R^A, SO_2R^A, $N(R^A)C(O)N(R^A)R^B$, arba $N(R^A)CO_2R^B$;

kiekvienas HetR yra nepriklausomai 4-7-naris, prisotintas arba neprisotintas, nearomatinis heterociklinis žiedas, turintis bent vieną anglies atomą ir 1-4 heteroatomus ,nepriklausomai parinktus iš N, O ir S,

kur kiekvienas S yra pasirinktinai oksiduotas iki S(O) arba $S(O)_2$, ir kur prisotintas arba neprisotintas heterociklinis žiedas yra pasirinktinai pakeistas 1-4 pakaitais, kiekvienas iš kurių yra nepriklausomai halogenas, CN, C_{1-6} alkilas, OH, okso, O-C_{1-6} alkilas, C_{1-6} halogenalkilas, O-C_{1-6} halogenalkilas, $C(O)N(R^A)R^B$, $C(O)R^A$, CO_2R^A, arba SO_2R^A;

kiekvienas J yra nepriklausomai:

(i) O,

(ii) S,

(iii) S(O),

(iv) $S(O)_2$,

(v) O-C_{1-6} alkilenas,

(vi) S-C_{1-6} alkilenas,

(vii) S(O)-C_{1-6} alkilenas,

(viii) $S(O)_2$-C_{1-6} alkilenas,

(ix) $N(R^A)$, arba

(x) $N(R^A)$-C_{1-6} alkilenas;

R2 ir R3 yra kiekvienas nepriklausomai:

(1) H,

(2) C_{1-6} alkilas,

(3) C_{1-6} halogenalkilas,

(4) C_{1-6} alkilas, pakeistas 1-3 pakaitais, kiekvienas iš kurių yra nepriklausomai OH, O-C_{1-6} alkilas, OC_{1-6} halogenalkilas, CN, NO_2, $N(R^A)R^B$, $C(O)N(R^A)R^B$, $C(O)R^A$, CO_2R^A, SR^A, $S(O)R^A$, $S(O)_2R^A$, $S(O)_2N(R^A)R^B$, $N(R^A)C(O)R^B$, $N(R^A)CO_2R^B$, $N(R^A)S(O)_2R^B$, $N(R^A)S(O)_2N(R^A)R^B$, $OC(O)N(R^A)R^B$, $N(R^A)C(O)N(R^A)R^B$ arba $N(R^A)C(O)C(O)N(R^A)R^B$,

(5) O-C_{1-6} alkilas, kuriame alkilas yra pasirinktinai pakeistas OH, O-C_{1-6} alkilu, O-C_{1-6} halogenalkilu, CN, $N(R^A)R^B$, $C(O)N(R^A)R^B$, $C(O)R^A$, CO_2R^A, SR^A, $S(O)R^A$, $S(O)_2R^A$, arba $S(O)_2N(R^A)R^B$,

(6) O-C_{1-6} halogenalkilas,

(7) halogenas,

(8) CN,

(9) NO_2,

(10) $N(R^A)R^B$,

(11) $C(O)N(R^A)R^B$,

(12) $C(O)R^A$,

(13) C(O)-C_{1-6} halogenalkilas,

(14) $C(O)OR^A$,

(15) $OC(O)R^A$,

(16) $OC(O)N(R^A)R^B$,

(17) SR^A,

(18) $S(O)R^A$,

(19) $S(O)_2R^A$,

(20) $S(O)_2N(R^A)R^B$,

(21) $N(R^A)S(O)_2R^B$,

(22) $N(R^A)S(O)_2N(R^A)R^B$,

(23) $N(R^A)C(O)R^B$,

(24) $N(R^A)C(O)N(R^A)R^B$,

(25) $N(R^A)C(O)$-$C(O)N(R^A)R^B$,

(26) $N(R^A)CO_2R^B$,

(27) $N(R^C)R^D$,

(28) $C(O)N(R^C)R^D$,

(29) $OC(O)N(R^C)R^D$,

(30) $S(O)_2N(R^C)R^D$,

(31) $N(R^A)S(O)_2N(R^C)R^D$,

(32) $N(R^A)C(O)N(R^C)R^D$,

(33) $N(R^A)C(O)$-$C(O)N(R^C)R^D$,

(34) C_{3-8} cikloalkilas,

(35) O-C_{3-8} cikloalkilas,

(36) AryX, arba

(37) HetX;

kur AryX nepriklausomai turi tokias pačias reikšmes, kaip AryQ, ir HetX nepriklausomai turi tokią pačią reikšmę, kaip HetQ;

R^4 yra H, C_{1-6} alkilas, AryZ, HetZ, halogenas, CN arba C_{1-6} fluoralkilas;

AryZ nepriklausomai turi tokias pačias reikšmes, kaip AryQ;

HetZ nepriklausomai turi tokias pačias reikšmes, kaip HetQ;

R^5 yra H arba C_{1-6} alkilas;

kiekvienas arilas yra nepriklausomai (i) fenilas, (ii) 9- arba 10-nario biciklinio, sulieto karbociklinio žiedo sistema, kurioje bent vienas žiedas yra aromatinis, arba (iii) 11-14-nario triciklinio, sulieto karbociklinio žiedo sistema, kurioje bent vienas žiedas yra aromatinis;

kiekvienas heteroarilas yra nepriklausomai (i) 5- arba 6-nario heteroaromatinis žiedas, turintis 1-4 heteroatomus, nepriklausomai parinktus iš N, O ir S, kur kiekvienas N yra pasirinktinai oksido formoje arba (ii) 9- arba 10-nario heterobiciklinio, sulieto žiedo sistema, turinti 1-6 heteroatomus nepriklausomai parinktus iš N, O ir S, kur arba vienas arba abu žiedai turi vieną arba daugiau heteroatomų, bent vienas žiedas yra aromatinis, kiekvienas N yra pasirinktinai oksido formoje ir kiekvienas S žiede, kuris yra ne aromatinis, yra pasirinktinai S(O) arba $S(O)_2$;

kiekvienas R^A yra nepriklausomai H arba C_{1-6} alkilas;

kiekvienas R^B yra nepriklausomai H arba C_{1-6} alkilas; ir

kiekvienas R^C ir R^D pora, kartu su azotu, prie kurio jie abu yra prijungti, sudaro 4-7-narį prisotintą arba neprisotintą, nearomatinį žiedą, kuris pasirinktinai turi heteroatomą papildomai prie N, prie kurio R^C ir R^D yra prijungti, kur papildomas heteroatomas yra parinktas iš N, O ir S; kur žiedas yra pasirinktinai pakeistas 1 arba 2 pakaitais, kiekvienas iš kurių yra nepriklausomai C_{1-6} alkilas, $C(O)R^A$, $C(O)OR^A$, $C(O)N(R^A)R^B$ arba $S(O)_2R^A$; ir kur neprivalomas S žiede yra pasirinktinai S(O) arba $S(O)_2$ formoje.

2. Junginys pagal 1 punktą, arba jo farmaciniu požiūriu priimtina druska, kur AryA yra fenilas, kur fenilas yra pasirinktinai pakeistas 1-3 pakaitais, kiekvienas iš kurių yra nepriklausomai:

(1) C_{1-4} alkilas,

(2) C_{1-4} halogenalkilas,

(3) O-C_{1-4} alkilas,

(4) halogenas,

(5) CN,

(6) S-C_{1-4} alkilas arba

(7) CycQ, su išlyga, kad ne daugiau kaip vienas pakaitas yra CycQ, ir kur CycQ yra C_{3-7} cikloalkilas.

3. Junginys pagal 1 punktą, arba jo farmaciniu požiūriu priimtina druska, kur:

R2 yra:

(1) C_{1-4} alkilas,

(2) C_{1-4} halogenalkilas,

(3) O-C_{1-4} alkilas,

(4) O-C_{1-4} halogenalkilas,

(5) halogenas,

(6) S-C_{1-4} alkilas arba

(7) C_{3-7} cikloalkilas;

R3 yra:
(1) H,
(2) C_{1-4} alkilas,
(3) C_{1-4} halogenalkilas,
(4) O-C_{1-4} alkilas,
(5) O-C_{1-4} halogenalkilas,
(6) halogenas,
(7) S-C_{1-4} alkilas arba
(8) C_{3-7} cikloalkilas; ir
R4 yra H.

4. Junginys pagal 1 punktą, arba jo farmaciniu požiūriu priimtina druska, kuris yra formulės II junginys:

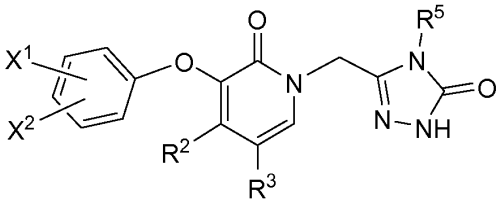

(II);

kur:
X^1 ir X^2 yra kiekvienas nepriklausomai:
(1) H,
(2) C_{1-4} alkilas,
(3) C_{1-4} halogenalkilas,
(4) C_{2-4} alkenilas,
(5) C_{2-4} alkenilas, pakeistas CN,
(6) OH,
(7) O-C_{1-4} alkilas,
(8) O-C_{1-4} halogenalkilas,
(9) halogenas,
(10) CN,
(11) NO_2,
(12) $N(R^A)R^B$,
(13) $C(O)N(R^A)R^B$,
(14) $C(O)R^A$,
(15) CO_2R^A,
(16) SR^A,
(17) $S(O)R^A$,
(18) SO_2R^A,
(19) $SO_2N(R^A)R^B$,
(20) $SO_2N(R^A)C(O)R^B$, arba
(21) CycQ; kur:
kiekvienas CycQ yra C_{3-7} cikloalkilas, kur cikloalkilas yra pasirinktinai pakeistas 1-3 pakaitais,
kiekvienas iš kurių yra nepriklausomai halogenas, C_{1-4} alkilas, OH, O-C_{1-4} alkilas, C_{1-4} halogenalkilas arba O-C_{1-4} halogenalkilas;
R2 ir R3 yra kiekvienas nepriklausomai:
(1) H,
(2) C_{1-4} alkilas,
(3) C_{1-4} halogenalkilas,
(4) CH_2OH,
(5) CH_2O-C_{1-4} alkilas,
(6) CH_2CN,
(7) $CH_2N(R^A)R^B$,
(8) $CH_2C(O)N(R^A)R^B$,
(9) $CH_2C(O)R^A$,
(10) $CH_2CO_2R^A$,
(11) $CH_2S(O)_2R^A$,
(12) O-C_{1-4} alkilas,
(13) O-C_{1-4} halogenalkilas,
(14) halogenas,
(15) CN,
(16) NO_2,
(17) $N(R^A)R^B$,
(18) $C(O)N(R^A)R^B$,
(19) $C(O)R^A$,
(20) C(O)-C_{1-4} halogenalkilas,
(21) $C(O)OR^A$,
(22) SR^A,
(23) $S(O)_2R^A$,
(24)

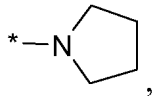

,

(25)

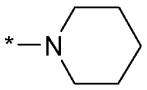

,

(26)

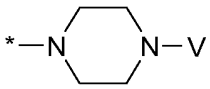

,

(27)

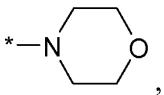

,

(28)

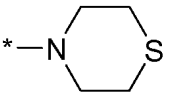

,

(29)

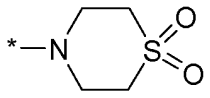

,

(30)

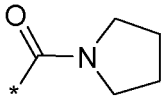

,

(31)

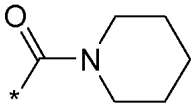

,

(32)

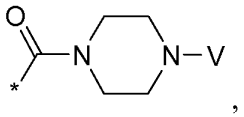

(33)

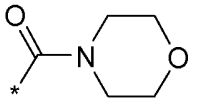

(34)

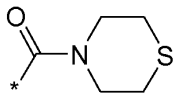

(35)

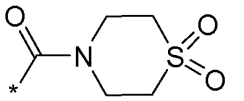

arba

(37) C_{3-7} cikloalkilas;

kiekvienas V yra nepriklausomai H, CH_3, $C(O)CH_3$, $C(O)OCH_3$, arba $S(O)_2CH_3$;

R^5 yra H arba C_{1-4} alkilas;

kiekvienas R^A yra nepriklausomai H arba C_{1-4} alkilas; ir

kiekvienas R^B yra nepriklausomai H arba C_{1-4} alkilas.

5. Junginys pagal bet kurį iš 1 arba 4 punktų, arba jo farmaciniu požiūriu priimtina druska, kur:

X^1 ir X^2 yra kiekvienas nepriklausomai:

(1) C_{1-4} alkilas,
(2) C_{1-4} fluoralkilas,
(3) O-C_{1-4} alkilas,
(4) halogenas,
(5) CN,
(6) S-C_{1-4} alkilas arba
(7) CycQ;

ir numatant, kad

(i) ne daugiau kaip vienas pakaitas yra CycQ, ir kur CycQ yra C_{3-7} cikloalkilas; ir

(ii) bent vienas iš X^1 ir X^2 yra kitoks negu H;

R2 yra:

(1) C_{1-4} alkilas,
(2) C_{1-4} fluoralkilas,
(3) O-C_{1-4} alkilas,
(4) O-C_{1-4} fluoralkilas,
(5) halogenas,
(6) S-C_{1-4} alkilas arba
(7) C_{3-7} cikloalkilas;

R3 yra:

(1) H,
(2) C_{1-4} alkilas,
(3) C_{1-4} halogenalkilas,
(4) O-C_{1-4} alkilas,
(5) O-C_{1-4} fluoralkilas,
(6) halogenas,
(7) S-C_{1-4} alkilas arba
(8) C_{3-7} cikloalkilas; ir

R5 yra H arba C_{1-3} alkilas.

6. Junginys pagal bet kurį iš 1, 4 arba 5 punktų, arba jo farmaciniu požiūriu priimtina druska, kur junginys yra formulės III junginys:

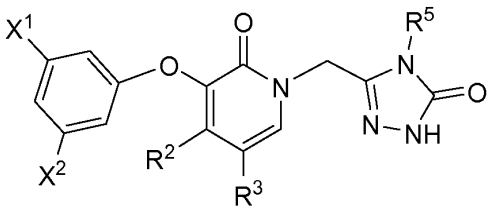

(III).

7. Junginys pagal bet kurį iš 1, 4-6 arba jo farmaciniu požiūriu priimtina druska, kur R^5 yra CH_3 arba CH_2CH_3.

8. Junginys pagal bet kurį iš 1, 4-7, arba jo farmaciniu požiūriu priimtina druska, kur R^3 yra H.

9. Junginys, kurio formulė I pagal 1 punktą, kur junginys yra parinktas iš grupės, susidedančios iš:

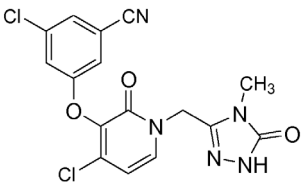
,
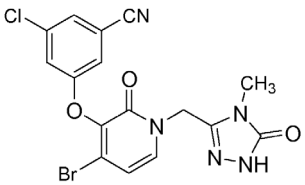
,
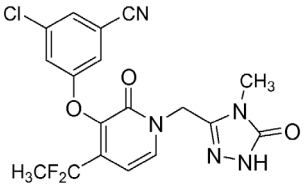
,
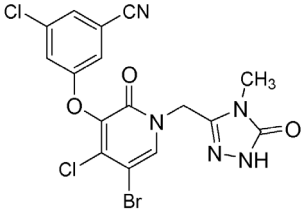
,
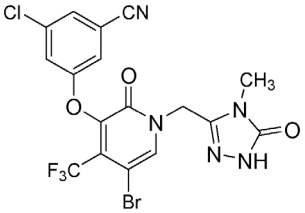
,
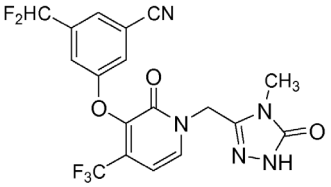
,

ir jo farmaciniu požiūriu priimtinos druskos.

10. Junginys, kurio formulė I, pagal 1 punktą, kuris yra

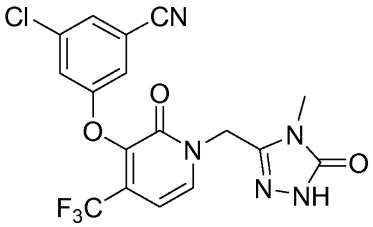

11. Farmaciniu požiūriu priimtina druska formulės I junginio pagal 1 punktą, kuris yra

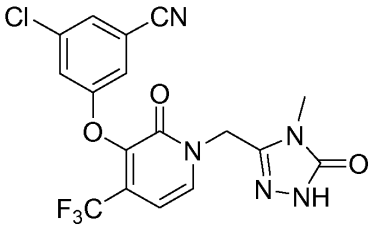

12. Farmacinė kompozicija, apimanti efektyvų kiekį junginio pagal bet kurį iš 1-10 punktų, arba jo farmaciniu požiūriu priimtinos druskos ir farmaciniu požiūriu priimtiną nešiklį.

13. Farmacinė kompozicija, apimanti efektyvų kiekį junginio pagal 10 punktą ir farmaciniu požiūriu priimtiną nešiklį.

14. Junginys pagal bet kurį iš 1-10 punktų arba jo farmaciniu požiūriu priimtina druska, skirtas panaudoti ŽIV infekcijos profilaktikai arba gydymui arba AIDS profilaktikai, gydymui arba pradžios atitolinimui subjekte, kuriam tai reikalinga.

15. Junginys pagal 10 punktą, skirtas panaudoti ŽIV infekcijos profilaktikai arba gydymui arba AIDS profilaktikai, gydymui arba pradžios atitolinimui subjekte, kuriam tai reikalinga.

16. Junginys pagal bet kurį iš 1-10 punktų arba jo farmaciniu požiūriu priimtina druska, skirtas panaudoti gamybai vaisto, skirto ŽIV infekcijos profilaktikai arba gydymui arba AIDS profilaktikai, gydymui arba pradžios atitolinimui subjekte, kuriam tai reikalinga.

---

(51) Int.Cl. ***C07D 401/12*** (2006.01)
A61K 31/44 (2006.01)
A61P 31/14 (2006.01)
(11) **2231639**
(96) 08866514.6
(96) 2008 12 12
(97) 2010 09 29
(97) 2015 04 01
(86) PCT/US2008/086587
(86) 2008 12 12
(87) WO 2009/085659
(87) 2009 07 09
(30) 15795, 2007 12 21, US
(72) PERRONE, Robert Kevin, US
WANG, Chenchi, US
YING, William, US
SONG, Anne I., US
(73) Bristol-Myers Squibb Holdings Ireland, 6312 Steinhausen, CH
(74) Jurga PETNIŪNAITĖ, 51, AAA Law, J.Jasinskio g. 16A, LT-03163 Vilnius, LT
(54) N-(tret-butoksikarbonil)-3-metil-l-valil-(4r)-4-((7-chlor-4-metoksi-1-izochinolinil)oksi)-n-((1r,2s)-1-((ciklopropilsulfonil)karbamoil)-2-vinilciklopropil)-l-prolinamido kristalinės formos

Apibrėžties punktai: 14, brėžiniai: 0.

(57) 1. Forma H-1 junginio

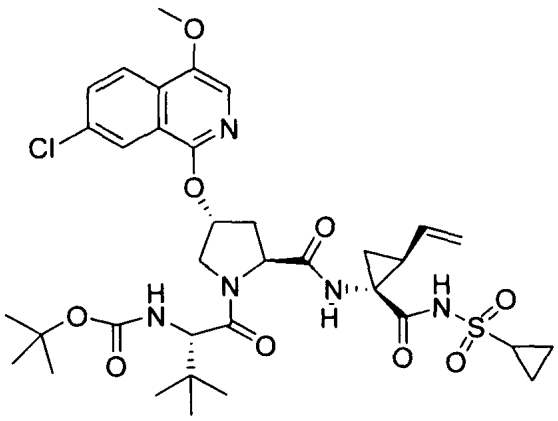

b e s i s k i r i a n t i vienu arba daugiau iš šių:

a) elementari gardelė su parametrais, iš esmės lygiais šiems:

gardelės dimensijos: a = 10,0802 Å

b= 16,6055 Å

c = 24,9294 Å

α = 90,00 laipsnių

β = 90,00 laipsnių

γ = 90,00 laipsnių

erdvinė grupė $P2_12_12_1$

molekulių/elementarioje gardelėje 4

kur minėtos kristalinės formos matavimai atlikti temperatūroje nuo maždaug 20 °C iki maždaug 25 °C;

b) charakteringos smailės miltelių Rentgeno spinduliuotės difrakcijos spektre ties du teta reikšmėmis 6,3 ± 0,1, 7,1 ± 0,1, 9,4 ± 0,1, 10,3 ± 0,1, 12,7 ± 0,1, 13,8 ± 0,1, 17,5 ± 0,1, 18,7 ±0,1, 20,6 ± 0.1, ir 22,5 ± 0,1 temperatūroje nuo maždaug 20 °C iki maždaug 25 °C; ir (arba)

c) charakterizuojama šiomis santykinėmis atomų koordinatėmis elementarioje gardelėje:

Atomas	X	Y	Z	Atomas	X	Y	Z
S(1)	4633(2)	1649(1)	6093(1)	O(8)	2101(3)	6221(2)	4962(2)
N(1)	4351(5)	2223(2)	5569(2)	C(1)	2870(11	464(5)	5759(4)
N(2)	3770(4)	3280(2)	4728(1)	C(2)	4303(8)	668(3)	5873(3)
N(3)	3590(4)	4937(2)	5607(2)	C(3)	3535(11)	137(4)	6251(3)
N(4)	2677(6)	4277(4)	6916(2)	C(4)	5005(5)	2093(3)	5089(2)
O(1)	3677(8)	1898(3)	6465(2)	C(5)	4463(4)	2547(3)	4620(2)
O(2)	5997(7)	1682(4)	6230(3)	C(6)	5213(6)	2451(3)	4100(2)
O(3)	5891(4)	1613(2)	5053(2)	C(7)	3892(6)	2041(3)	4159(2)
O(4)	5570(3)	3910(2)	5093(2)	C(8)	3733(7)	1146(4)	4208(2)
O(5)	3215(3)	3701(2)	5941(1)	C(9)	4597(9)	621(4)	4048(5)
O(6)	1838(7)	5342(6)	7297(3)	C(10)	4385(4)	3907(2)	4968(2)
O(7)	965(8)	4111(6)	7476(3)	C(11)	3500(4)	4639(2)	5061(2)
C(12)	3970(6)	5355(3)	4730(2)	C(30)	304(8)	6707(3)	4469(3)
C(13)	3495(5)	6077(3)	5045(2)	C(31)	-584(7)	6494(3)	4875(3)
C(14)	3637(6)	5819(3)	5640(2)	C(32)	-1848(7)	6620(4)	4807(5)
C(15)	3451(5)	4424(3)	6021(2)	C(33)	-2325(15)	6965(6)	4310(7)
C(16)	3606(6)	4702(3)	6603(2)	C(34)	-1576(17)	7197(5)	3918(5)
C(17)	5104(7)	4618(4)	6797(3)	C(1)	-2988(2)	6335(2)	5319(2)
C(18)	5991(7)	5136(5)	6512(3)	C(4')	-530(14)	5479(13)	7544(9)
C(19)	5075(13)	4835(6)	7407(3)	C(3')	1250(30)	6541(9)	7751(10)
C(20)	5573(8)	3749(5)	6748(4)	C(2')	1088(19)	5236(10)	8267(5)
C(21)	1764(11)	4565(8)	7247(3)	C(1')	921(17)	5659(9)	7735(6)
C(26)	1723(7)	6568(3)	4504(2)	O(28)	253(10)	7631(5)	3159(3)
N(5)	2626(8)	6756(3)	4152(2)	C(281)	1165(18)	7762(10)	2753(6)
C(27)	2129(14)	7105(5)	3682(3)	OW	1760(70)	6690(30)	6150(30)
C(28)	820(19)	7272(4)	3590(3)				
C(29)	-131(13)	7075(3)	3984(3)				

2. Forma H-1 pagal 1 punktą, pasižyminti grynumu bent 95 masės procentai.

3. Forma H-1 pagal 1 punktą, pasižyminti grynumu bent 99 masės procentai.

4. Forma T1F-1/2 junginio

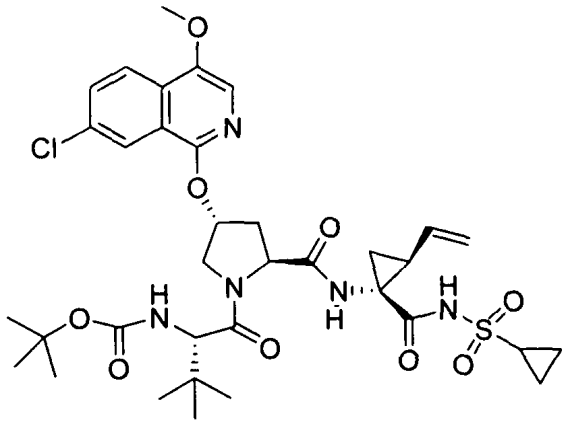

charakterizuojama bent vienu iš šių:

a) charakteringos smailės miltelių Rentgeno spinduliuotės difrakcijos spektre ties du teta reikšmėmis 7,3 ± 0,1, 9,1 ± 0,1, 10,0 ± 0,1, 10,6 ± 0,1, 11,1 ± 0,1, 12,3 ± 0,1, 15,6 ± 0,1, 20,1 ± 0,1, 20,9 ± 0,1, and 27,8 ± 0,1 temperatūroje nuo maždaug 20 °C iki maždaug 25 °C; ir (arba)

b) pirmoji endoterma susijusi su lydymosi pradžia tipiniu atveju intervale 140-145 °C, po to skylant.

5. Forma T1F-1/2 pagal 4 punktą, pasižyminti grynumu bent 95 masės procentai.

6. Forma T1F-1/2 pagal 4 punktą, pasižyminti grynumu bent 99 masės procentai.

7. Formos H-1 pagal bet kurį iš 1-3 punktą mišinys su forma T1F-1/2 pagal bet kurį iš 4-6 punktą.

8. Farmacinė kompozicija, apimanti formą H-1, formą T1F-1/2 arba jų mišinį pagal bet kurį iš 1-7 punktą ir farmaciniu požiūriu priimtiną nešiklį arba skiediklį.

9. Farmacinė kompozicija pagal 8 punktą, apimanti formą H-1, formą T1F-1/2 arba jų mišinį derinyje su bent vienu papildomu junginiu, pasižyminčiu aktyvumu prieš HCV.

10. Kompozicija pagal 9 punktą, kur bent vienas papildomas junginys, pasižymintis aktyvumu prieš HCV, yra interferonas arba ribavirinas.

11. Kompozicija pagal 10 punktą, kur interferonas yra parinktas iš interferono alfa 2B, pegilinto interferono alfa, konsensuso interferono, interferono alfa 2A ir limfoblastiodo interferono tau.

12. Kompozicija pagal 9 punktą, kur bent vienas papildomas junginys yra parinktas iš interleukino 2, interleukino 6, interleukino 12, junginio, kuris sustiprina 1 tipo helperioT ląstelių atsaką, interferuojančios RNR, antiprasminės RNR, imikvimodo, ribavirino, inozino 5'-monofosfato dehidrogenazės inhibitoriaus, amantadino ir rimantadino.

13. Forma H-1, forma T1F-1/2 arba jų mišinys pagal bet kurį iš 1-7 punktą, skirtas naudoti žinduolių HCV infekcijos gydymui.

14. Forma pagal 13 punktą, kur žinduolis yra žmogus.

---

(51) Int.Cl. ***C07D 401/14*** (2006.01)
C07D 405/04 (2006.01)
C07D 405/14 (2006.01)
C07D 417/14 (2006.01)
C07D 471/04 (2006.01)
C07D 491/04 (2006.01)
A61K 31/517 (2006.01)
A61P 25/28 (2006.01)

(11) **2473048**

(96) 10812601.2

(96) 2010 08 26

(97) 2012 07 11

(97) 2015 03 25

(86) PCT/US2010/046733

(86) 2010 08 26

(87) WO 2011/025851

(87) 2011 03 03

(30) 238457 P, 2009 08 31, US

(72) KUDUK, Scott, D., US
CHANG, Ronald, K., US
GRESHOCK, Thomas, J., US

(73) Merck Sharp & Dohme Corp., Rahway, NJ 07065-0907, US

(74) Jurga PETNIŪNAITĖ, 51, AAA Law, J.Jasinskio g. 16A, LT-03163 Vilnius, LT

(54) Piranilarilmetilbenzochinazolinono M1 receptoriaus teigiami alosteriniai moduliatoriai

Apibrėžties punktai: 15, brėžiniai: 0.

(57) 1. Junginys, kurio formulė (I):

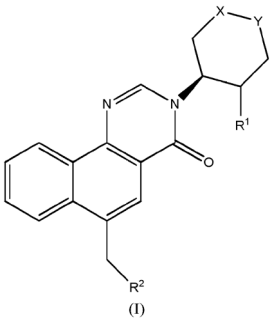

(I)

arba jo farmaciniu požiūriu priimtina druska, kur

X-Y yra parinkti iš grupės, susidedančios iš

(1) -O-CR^AR^B-,

(2) -CR^AR^B-O-,

(3) - CR^AR^B-SR^C-,

(4) -CR^AR^B-NR^C-, ir

(5) -NR^C-CR^AR^B-;

kur R^A ir R^B yra kiekvienas nepriklausomai parinktas iš grupės, susidedančios iš,

(a) vandenilio, ir

(b) -C_{1-6} alkilo, ir

R^C yra parinktas iš grupės, susidedančios iš,

(a) vandenilio,

(b) -C(=O)-C_{1-6} alkilo,

(c)-C_{1-6} alkilo,

(d)-C(=O)-CH_2-C_6H_5,

(e) -$S(=O)_2$-C_{1-6} alkilo;

R^1 yra parinktas iš grupės, susidedančios iš

(1) vandenilio, ir

(2) hidroksilo,

numatant, kad jeigu X-Y yra -O-CR^AR^B-, -CR^AR^B-O- arba - CR^AR^B-SR^C-, tuomet R^1 yra hidroksi *trans* izomerinėje padėtyje, kaip pavaizduota:

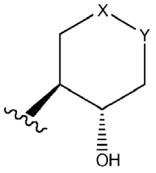

;

R^2 yra parinktas iš grupės, susidedančios iš

(1) -C_{6-10} arilo, arba

(2) -heteroarilo, kuris yra aromatinė ciklinė grupė, turinti nuo penkių iki dvylikos žiedo atomų, kur žiedo atomai parinkti iš C, O, N, N→O arba S, bent vienas iš kurių yra O, N, N→O arba S,

kur arilo arba heteroarilo R^2 grupė yra pasirinktinai pakeista vienu arba daugiau

(a) halogenu,

(b) hidroksilu,

(c) -NR^3R^4,

(d) -C_{1-6}alkilu,

(e) -O-C_{1-6} alkilu,

(f) -C_{2-8} alkenilu,

(g) -C(=O)-$(O)_m$-R^5,

(h) -C(=O)-NR^5,

(i) -$S(=O)_2$-R^5,

(j) -SR^5,

(k) -CN;

(l) -C_{6-10} arilu,

(m) heteroarilu, kuris yra aromatinė ciklinė grupė, turinti nuo penkių iki dvylikos žiedo atomų, kur žiedo atomai parinkti iš C, O, N, N→O arba S, bent vienas iš kurių yra O, N, N→O arba S,

(n) $Si(R^6)_3$,

(o) =S,

kur alkilo, alkenilo, arilo arba heteroarilo fragmentai yra pasirinktinai pakeisti vienu arba daugiau

(a) halogenu,

(b) hidroksilu,

(c) -C_{1-6} alkilu,

(d) -S-R^6,

(e) -NR^8R^9,

(f) -O-C_{1-6} alkilu,

kur alkilo fragmentas yra pasirinktinai pakeistas vienu arba daugiau halogenų;

R3 ir R^4, arba R^8 ir R9, yra nepriklausomai parinkti iš grupės, susidedančios iš

(1) vandenilio, arba

(2) -C_{1-6} alkilo,

kur alkilas yra pasirinktinai pakeistas vienu arba daugiau

(a) halogenu,

(b) hidroksilu,

(c) -O-C_{1-6} alkilu,

(d) -$NR^{10}R^{11}$,

(e) -C(=O)-$(O)_n$-C_{1-6} alkilu,

arba R^3 ir R^4, arba R^8 ir R^9, yra sujungti kartu su azotu, prie kurio jie yra prijungti, kad sudarytų 4-6 narį karbociklinį žiedą, kur vienas arba du žiedo anglies atomai yra pasirinktinai pakeisti azotu, deguonimi arba siera, ir žiedas yra pasirinktinai pakeistas vienu arba daugiau

(a) halogenu,

(b) hidroksilu,

(c) C_{1-6} alkilu,

(d) -O-C_{1-6} alkilu,

(e) -C(=O)-$(O)_n$-C_{1-6} alkilu;

R^5 yra parinktas iš grupės, susidedančios iš

(1) vandenilio,

(2) -C_{1-6} alkilo,

(3) -C_{3-8} cikloalkilo,

(4) -C_{2-8} alkenilo, arba

(5) -C_{6-10} arilo,

kur alkilas, cikloalkilas, alkenilas arba arilas yra pasirinktinai pakeisti vienu arba daugiau

(a) halogenu,

(b) hidroksilu,

(c) -C_{1-6} alkilu,

(d) -O-C_{1-6} alkilu,

(e) -C_{3-8} cikloalkilu, arba

(f) -C_{6-10} arilu;

R^6 yra parinktas iš grupės, susidedančios iš

(1) vandenilio, arba

(2) -C_{1-6} alkilo;

R^{10} ir R^{11} yra nepriklausomai parinkti iš grupės, susidedančios iš

(1) vandenilio, arba

(2) -C_{1-6} alkilo,

kur alkilas yra pasirinktinai pakeistas vienu arba daugiau

(a) halogenu,

(b) hidroksilu,

(c) -O-C_{1-6} alkilu,

(d) -C(=O)-$(O)_n$-C_{1-6} alkilu,

arba R^{10} ir R^{11} yra sujungti kartu su azotu, prie kurio jie yra prijungti, kad sudarytų 4-6 narį karbociklinį žiedą, kur vienas arba du žiedo anglies atomai yra pasirinktinai pakiesti azotu, deguonimi arba siera, ir the žiedas yra pasirinktinai pakeistas vienu arba daugiau

(a) halogenu,

(b) hidroksilu,

(c) C_{1-6} alkilu,

(d) -O-C_{1-6} alkilu,

(e) -C(=O)-$(O)_n$-C_{1-6} alkilu;

m yra 0 arba 1;

n yra 0, 1 arba 2.

2. Junginys pagal 1 punktą, kur R^1 yra hidroksilas.

3. Junginys pagal 2 punktą, kur R^1 hidroksi grupė yra *trans* izomerinėje padėtyje:

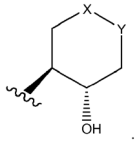

4. Junginys pagal bet kurį iš 1-3 punktų, kur X-Y yra -O-CR^AR^B- arba -CR^AR^B-O-, kur R^A ir R^B yra kiekvienas vandenilis.

5. Junginys pagal bet kurį iš 1-4 punktų, kur R^2 yra -C_{6-10} arilas;

arba kur R^2 yra heteroarilas, heteroarilo grupė, turinti penkis arba šešis žiedo atomus, žiedo atomai parinkti iš C, N, N→O ir S, kur vienas arba du žiedo atomai yra N, N→O arba S;

arba kur R^2 yra heteroarilas, heteroarilo grupė, turinti devynis arba dešimt žiedo atomų, žiedo atomai parinkti iš C, O, N, N→O ir S, kur vienas, du arba trys žiedo atomai yra N, N→O, O arba S.

6. Junginys pagal 1 punktą, kur junginys, kurio formulė (I) yra junginys, kurio formulė (III):

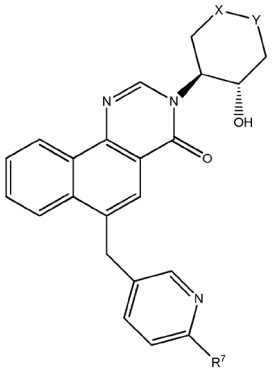

(III)

arba jo farmaciniu požiūriu priimtina druska, kur X, Y ir R^2 yra kaip aprašyta aukščiau, ir R^7 yra parinktas iš grupės, susidedančios iš

(1) halogeno,
(2) hidroksilo,
(3) -NR^3R^4,
(4) -C_{1-6} alkilo,
(5) -O-C_{1-6} alkilo,
(6) -C_{2-8} alkenilo,
(7) -C(=O)-$(O)_m$-R^5,
(9) -C(=O)-N R^5,
(10) -$S(=O)_2$-R^5,
(11) -SR^5,
(12) -CN;
(13) -C_{6-10}arilo,
(14) heteroarilo, kuris yra aromatinė ciklinė grupė, turinti nuo penkių iki dvylikos žiedo atomų, kur žiedo atomai parinkti iš C, O, N, N→O arba S, bent vienas iš kurių yra O, N, N→O arba S,
(15) $Si(R^6)_3$,
(16) =S, arba
(17) vandenilis,
kur alkilo, alkenilo, arilo arba heteroarilo fragmentai yra pasirinktinai pakeisti vienu arba daugiau
(a) halogenu,
(b) -C_{1-6} alkilu,
(c) -S-R^6,
(d) -NR^8R^9,
(e) -O-C_{1-6} alkilu,
kur alkilo fragmentas yra pasirinktinai pakeistas vienu arba daugiau halogeno atomų.

7. Junginys pagal 6 punktą, kur R^7 yra parinktas iš grupės, susidedančios iš
(1) halogeno,
(2) hidroksi,
(3) -NR^3R^4,
(4) -C_{1-6} alkilo,
(5) -O-C_{1-6} alkilo,
(6) -$S(=O)_2$-R^5, arba
(7) -SR^5.

8. Junginys pagal 6 arba 7 punktą, kur X-Y yra parinktas iš grupės, susidedančios iš
(1) -O-CR^AR^B-, arba
(2) -CR^AR^B-O-.

9. Junginys pagal 1 punktą, kur formulės (I) junginys yra junginys, kurio formulė (IV):

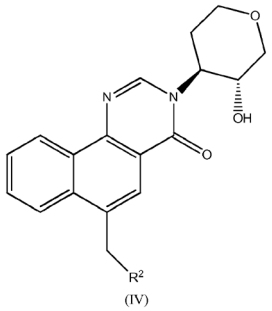

(IV)

kur R^2 yra kaip apibrėžta 1 punkte.

10. Junginys pagal 9 punktą, kur R^2 yra -C_{6-10} arilas;
arba kur R^2 yra heteroarilas, heteroarilo grupė, turinti penkis arba šešis žiedo atomus, kur žiedo atomai parinkti iš C, N, N→O ir S, kur vienas arba du žiedo atomai yra N, N→O arba S;
arba kur R^2 yra heteroarilas, kur heteroarilo grupė, turinti devynis arba dešimt žiedo atomų, kur žiedo atomai parinkti iš C, O, N, N→O ir S, kur vienas, du arba trys žiedo atomai yra N, N→O, O arba S.

11. Junginys pagal 1 punktą, kuris yra parinktas iš grupės, susidedančios iš
6-[(6-chlorpiridin-3-il)metil]-3-[(*3R*,*4S*)-3-hidroksitetrahidro-*2H*piran-4-il]benzo[*h*]chinazolin-4(*3H*)-ono;
3-[(*3R*,*4S*)-3-hidroksitetrahidro-*2H*-piran-4-il]-6-{[(6-metiltio)piridin-3-il)metil]benzo[*h*]chinazolin-4(*3H*)-ono;
3-[(*3R*,*4S*)-3-hidroksitetrahidro-*2H*-piran-4-il]-6-[(6-metilpiridin-3-il)metil]benzo[*h*]chinazolin-4(*3H*)-ono;
3-[(3R,*4S*)-3-hidroksitetrahidro-*2H*-piran-4-il]-6-{[6-(1-metil-*1H*-pirazol-4-il)piridin-3-il]metil}benzo[*h*]chinazolin-4(*3H*)-ono;
3-[(3R,*4S*)-3-hidroksitetrahidro-*2H*-piran-4-il]-6-{[6-(*1H*-pirazol-1-il)piridin-3-il]metil}benzo[*h*]chinazolin-4(*3H*)-ono;
3-[(*3R*,*4S*)-3-hidroksitetrahidro-*2H*-piran-4-il]-6-(piridin-3-ilmetil)benzo[*h*]chinazolin-4(*3H*)-ono;
3-[(*3R*,*4S*)-3-hidroksitetrahidro-*2H*-piran-4-il]-6-[(6-metoksipiridin-3-il)metil]benzo[*h*]chinazolin-4(*3H*)-ono;
5-({3-[(*3R*,*4S*)-*3*-hidroksitetrahidro-*2H*-piran-4-il]-4-okso-3,4-dihidrobenzo[*h*]chinazolin-6-il}metil)piridin-2-karbonitrilo;
6-[(6-etilpiridin-3-il)metil]-3-[(*3R*,*4S*)-3-hidroksitetrahidro-*2H*-piran-4-il]benzo[*h*]chinazolin-4(*3H*)-ono;
6-[(6-Acetylpiridin-3-il)metil]-3-[(*3R*,*4S*)-3-hidroksitetrahidro-*2H*-piran-4-il]benzo[*h*]chinazolin-4(*3H*)-ono;
6-{[6-(1-hidroksi-1-metiletil)piridin-3-il]metil}-3-[(*3R*,*4S*)-3-hidroksitetrahidro-*2H*-piran-4-il]benzo[*h*]chinazolin-4(*3H*)-ono;
3-[(*3R*,*4S*)-3-hidroksitetrahidro-*2H*-piran-4-il]-6-(4-morpholin-4-ilbenzil)benzo[*h*]chinazolin-4(*3H*)-ono;
3-[(*3R*,*4S*)-3-hidroksitetrahidro-*2H*-piran-4-il]-6-{[6-(1,3-thiazol-4-il)piridin-3-il]metil}benzo[*h*]chinazolin-4(*3H*)-ono;
6-[(6-chlor-1-oksidopiridin-3-il)metil]-3-[(*3R*,*4S*)-3-hidroksitetrahidro-*2H*-piran-4-il]benzo[*h*]chinazolin-4(*3H*)-ono;
6-[(2-chlorpiridin-4-il)metil]-3-[(*3R*,*4S*)-3-hidroksitetrahidro-*2H*piran-4-il]benzo[*h*]chinazolin-4(*3H*)-ono;
3-[(*3R*,*4S*)-3-hidroksitetrahidro-*2H*-piran-4-il]-6-{[6-(metilsulfonil)piridin-3-il]metil}benzo[*h*]chinazolin-4(*3H*)-ono;
3-[(*3R*,*4S*)-3-hidroksitetrahidro-*2H*-piran-4-il]-6-{[6-(metilsulfinil)piridin-3-il]metil}benzo[*h*]chinazolin-

4(*3H*)-ono;

5-({3-[(3*R*,*4S*)-3-hidroksitetrahidro-*2H*-piran-4-il]4-okso-3,4-dihidrobenzo[*h*]chinazolin-6-il}metil)piridin-2-karboksirūgšties;

5-({3-[(*3R*,*4S*)-3-hidroksitetrahidro-*2H*-piran-4-il]-4-okso-3,4-dihidrobenzo[*h*]chinazolin-6-il}metil)-*N,N*-dimetilpiridin-2-karboksamido;

3-[(*3R*,*4S*)-3-hidroksitetrahidro-*2H*-piran-4-il]-6-{[6-(1-metoksi-1-metiletil)piridin-3-il]metil}benzo[*h*]chinazolin-4(*3H*)-ono;

6-{[6-(hidroksimetil)piridin-3-il]metil}-3-[(*3R*,*4S*)-3-hidroksitetrahidro-*2H*-piran-4-il]benzo[*h*]chinazolin-4(*3H*)-ono;

6-{[6-(fluormetil)piridin-3-il]metil}-3-[(*3R*,*4S*)-3-hidroksitetrahidro-*2H*-piran-4-il]benzo[*h*]chinazolin-4(*3H*)-ono;

6-{[6-(difluormetil)piridin-3-il]metil}-3-[(*3R*,*4S*)-3-hidroksitetrahidro-*2H*-piran-4-il]benzo[*h*]chinazolin-4(*3H*)-ono;

6-[(2-chlor-1-oksidopiridin-4-il)metil]-3-[(*3R*,*4S*)-3-hidroksitetrahidro-*2H*-piran-4-il]benzo[*h*]chinazolin-4(*3H*)-ono;

6-[(2-fluorpiridin-4-il)metil]-3-[(*3R*,*4S*)-3-hidroksitetrahidro-*2H*-piran-4-il]benzo[*h*]chinazolin-4(*3H*)-ono;

3-[(*3R*,*4S*)-*3*-hidroksitetrahidro-*2H*-piran-4-il]-6-[(2-metoksipiridin-4-il)metil]benzo[*h*]chinazolin-4(*3H*)-ono;

6-[(6-etoksipiridin-3-il)metil]-3-[(*3R*,*4S*)-3-hidroksitetrahidro-*2H*-piran-4-il]benzo[*h*]chinazolin-4(*3H*)-ono;

6-[(6-hidroksipiridin-3-il)metil]-3-[(*3R*,*4S*)-3-hidroksitetrahidro-*2H*-piran-4-il]benzo[*h*]chinazolin-4(*3H*)-ono;

6-{[6-(difluormetoksi)piridin-3-il]metil}-3-[(*3R*,*4S*)-3-hidroksitetrahidro-*2H*-piran-4-il]benzo[*h*]chinazolin-4(*3H*)-ono;

6-{[2-(difluormetoksi)piridin-4-il]metil}-3-[(*3R*,*4S*)-3-hidroksitetrahidro-*2H*-piran-4-il]benzo[*h*]chinazolin-4(*3H*)-ono;

6-[(3-Bromo-1-metil-*1H*-pirolo[2,3-*b*]piridin-4-il)metil]-3-[(*3R*,*4S*)-3-hidroksitetrahidro-*2H*-piran-4-il]benzo[*h*]chinazolin-4(*3H*)-ono;

6-[(1-etil-*1H*-pirolo[2,3-*b*]piridin-4-il)metil]-3-[(*3R*,*4S*)-3-hidroksitetrahidro-*2H*-piran-4-il]benzo[*h*]chinazolin-4(*3H*)-ono;

6-[(6-chlorpiridin-3-il)metil]-3-[(*3R*,*4S*)-3-hidroksitetrahidro-*2H*-tiopiran-4-il]benzo[*h*]chinazolin-4(*3H*)-ono;

3-[(*3S*,*4S*)-4-hidroksitetrahidro-*2H*-piran-3-il]-6-[(6'-metil-2,3-bipiridin-5-il)metil]benzo[*h*]chinazolin-4(*3H*)-ono;

6-[(6-chlorpiridin-3-il)metil]-3-piperidin-4-ilbenzo[*h*]chinazolin-4(*3H*)-ono;

arba jo farmaciniu požiūriu priimtina druska.

12. Junginys pagal 1 punktą, kuris yra parinktas iš grupės, susidedančios iš

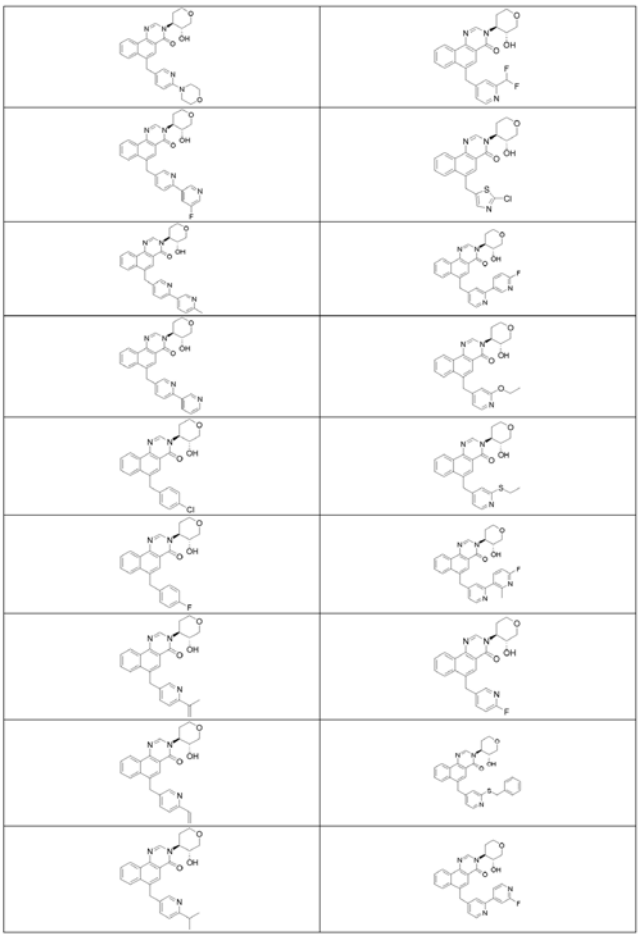

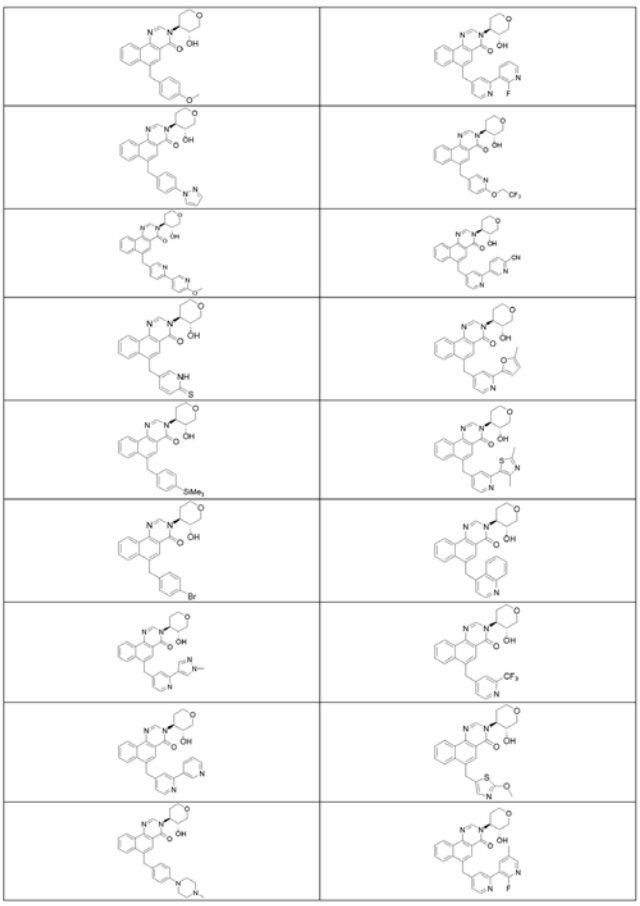

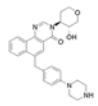	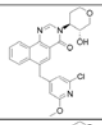
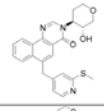	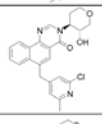
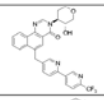	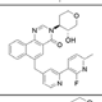
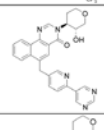	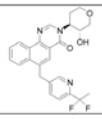
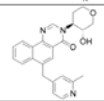	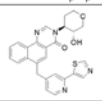
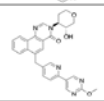	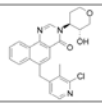
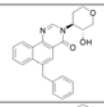	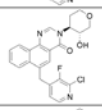
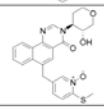	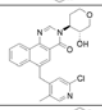
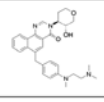	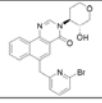

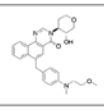	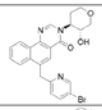
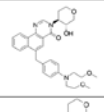	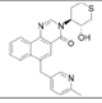
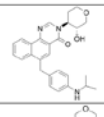	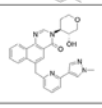
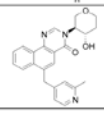	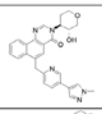
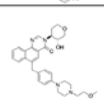	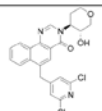
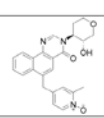	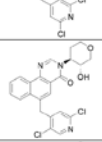
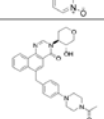	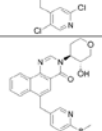
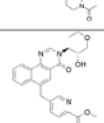	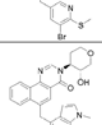
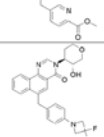	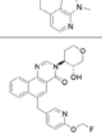
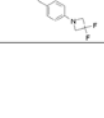	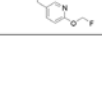

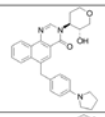	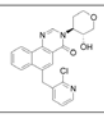

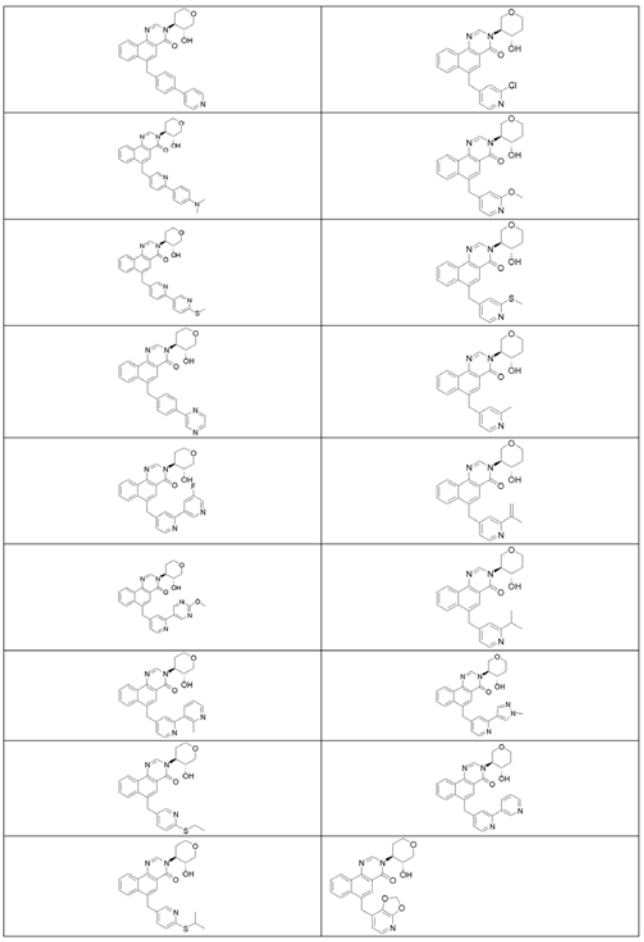

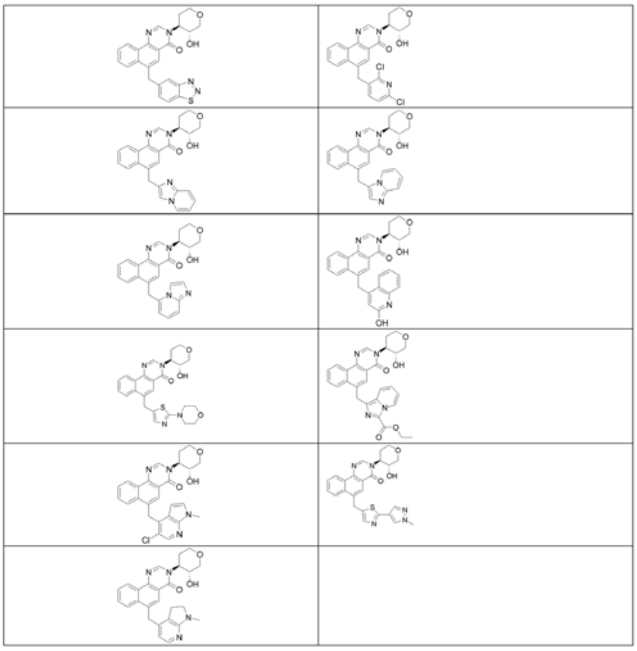

arba jo farmaciniu požiūriu priimtina druska.

13. Farmacinė kompozicija, apimanti terapiškai efektyvų kiekį junginio pagal bet kurį iš 1-12 punktų, arba jo farmaciniu požiūriu priimtiną druską, ir farmaciniu požiūriu priimtiną nešiklį.

14. Junginys pagal bet kurį iš 1-12 punktų, arba jo farmaciniu požiūriu priimtina druska, skirtas panaudoti gydymui ligos arba sutrikimo, medijuoto muskarininio M1 receptoriaus, kur liga arba sutrikimas yra parinktas iš grupės, susidedančios iš Alzheimerio ligos, šizofrenijos, skausmo arba miego sutrikimo.

15. Panaudojimas junginio pagal 1 punktą, arba jo farmaciniu požiūriu priimtinos druskos gamyboje vaisto, skirto gydymui ligos arba sutrikimo, medijuoto muskarininio M1 receptoriaus, kur liga arba sutrikimas yra parinktas iš grupės, susidedančios iš Alzheimerio ligos, šizofrenijos, skausmo arba miego sutrikimo.

---

(51) Int.Cl. ***C07D 413/14*** (2006.01)
A61K 31/422 (2006.01)
A61P 29/00 (2006.01)

(11) **2649068**

(96) 11804810.7

(96) 2011 12 06

(97) 2013 10 16

(97) 2014 10 29

(86) PCT/IB2011/055487

(86) 2011 12 06

(87) WO 2012/077049

(87) 2012 06 14

(30) PCT/IB2010/055616, 2010 12 07, WO

(72) BUR, Daniel, CH
CORMINBOEUF, Olivier, CH
CREN, Sylvaine, CH
GRISOSTOMI, Corinna, CH
LEROY, Xavier, CH
RICHARD-BILDSTEIN, Sylvia, CH

(73) Actelion Pharmaceuticals Ltd., 4123 Allschwil, CH

(74) Jurga PETNIŪNAITĖ, 51, AAA Law, J.Jasinskio g. 16A, LT-03163 Vilnius, LT

(54) Oksazolil-metileterio junginiai kaip ALX receptoriaus agonistai

Apibrėžties punktai: 15, brėžiniai: 0.

(57) 1. Junginys, turintis formulę (I),

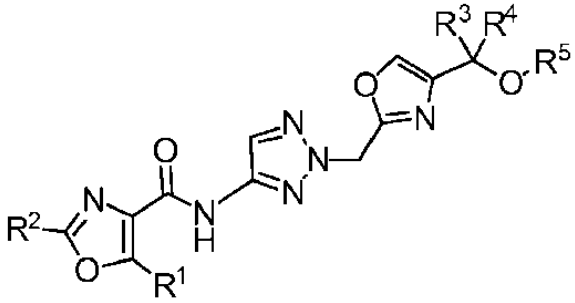

(I)

kurioje

R^1 reiškia fenilą, kuris yra nepakeistas arba mono-pakeistas halogenu, (C_1-C_4)alkilu, (C_1-C_4)alkoksi grupe, (C_1-C_2)fluoralkilu arba (C_1-C_2)fluoralkoksi grupe;

R^2 reiškia vandenilį, metilą ar ciklopropilą;

R^3 ir R^4 yra identiški ir reiškia vandenilį arba metilą; ir

R^5 reiškia (C_1-C_2)alkilą;

arba tokio junginio druska.

2. Junginys, turintis formulę (I) pagal 1 punktą, kur R^1 reiškia fenilą, kuris yra nepakeistas arba mono-pakeistas fluoru, chloru, metilu, metoksi, trifluormetilu ar trifluormetoksi grupe;

R^2 reiškia vandenilį ar metilą;

R^3 ir R^4 yra identiški ir reiškia vandenilį ar metilą; ir

R^5 reiškia metilą;

arba tokio junginio druska.

3. Junginys, turintis formulę (I) pagal bet kurį 1-2 punktą, kur R^1 reiškia fenilą, kuris yra nepakeistas arba mono-pakeistas fluoru, chloru, metilu, metoksi, trifluormetilu ar trifluormetoksi grupe;

arba tokio junginio druska.

4.Junginys, turintis formulę (I) pagal bet kurį 1-3 punktą, kur

kai R^1 reiškia mono-pakeistą fenilo grupę, ši fenilo grupė yra pakeista meta-pozicijoje;

arba tokio junginio druska.

5. Junginys, turintis formulę (I) pagal bet kurį 1-4 punktą, kur

R^2 reiškia vandenilį ar metilą;

arba tokio junginio druska.

6. Junginys, turintis formulę (I) pagal bet kurį 1-4 punktą, kur

R^2 reiškia metilą;

arba tokio junginio druska.

7. Junginys, turintis formulę (I) pagal bet kurį 1-6 punktą, kur

R^3 ir R^4 abu reiškia vandenilį;

arba tokio junginio druska.

8. Junginys, turintis formulę (I) pagal bet kurį 1-6 punktą, kur

R^3 ir R^4 abu reiškia metilą;arba tokio junginio druska.

9. Junginys, turintis formulę (I) pagal bet kurį 1-8 punktą, kur

R^5 reiškia metilą;

arba tokio junginio druska.

10. Junginys, turintis formulę (I) pagal 1 punktą, parinktas iš grupės, susidedančios iš:

N-(2-((4-(2-metoksipropan-2-il)oksazol-2-il)metil)-2H-1,2,3-triazol-4-il)-2-metil-5-(m-tolil)oksazol-4-karboksamido;

N-(2-((4-(metoksimetil)oksazol-2-il)metil)-2H-1,2,3-triazol-4-il)-2-metil-5-(m-tolil)oksazol-4-karboksamido;

N-(2-((4-(metoksimetil)oksazol-2-il)metil)-2H-1,2,3-triazol-4-il)-2-metil-5-feniloksazol-4-karboksamido;

5-((3-chlorfenil)-*N*-(2-((4-(metoksimetil)oksazol-2-il)metil)-2*H*-1,2,3-triazol-4-il)-2-metiloksazol-4-karboksamido;

N-(2-((4-(metoksimetil)oksazol-2-il)metil)-2*H*-1,2,3-triazol-4-il)-2-metil-5-(3-(trifluormetil)fenil)oksazol-4-karboksamido;

5-((3-chlorfenil)-*N*-(2-((4-(metoksimetil)oksazol-2-il)metil)-2*H*-1,2,3-triazol-4-il)oksazol-4-karboksamido;

N-(2-((4-(metoksimetil)oksazol-2-il)metil)-2*H*-1,2,3-triazol-4-il)-5-(3-metoksifenil)oksazol-4-karboksamido;

N-(2-((4-(metoksimetil)oksazol-2-il)metil)-2*H*-1,2,3-triazol-4-il)-5-(3-metoksifenil)-2-metiloksazol-4-karboksamido;

5-((3-fluorfenil)-*N*-(2-((4-(metoksimetil)oksazol-2-il)metil)-2*H*-1,2,3-triazol-4-il)-2-metiloksazol-4-karboksamido;

N-(2-((4-(metoksimetil)oksazol-2-il)metil)-2*H*-1,2,3-triazol-4-il)-5-(*m*-tolil)oksazol-4-karboksamido;

N-(2-((4-(metoksimetil)oksazol-2-il)metil)-2*H*-1,2,3-triazol-4-il)-2-metil-5-(3-(trifluormetoksi)fenil)oksazol-4-karboksamido;

2-ciklopropil-*N*-(2-((4-(metoksimetil)oksazol-2-il)metil)-2*H*-1,2,3-triazol-4-il)-5-(*m*-tolil)oksazol-4-karboksamido; ir

N-(2-((4-(metoksimetil)oksazol-2-il)metil)-2*H*-1,2,3-triazol-4-il)-5-feniloksazol-4-karboksamido;

arba šių junginių druskų.

11. Junginys, turintis formulę (I) pagal 1 punktą, parinktas iš grupės, susidedančios iš:

N-(2-((4-(etoksimetil)oksazol-2-il)metil)-2*H*-1,2,3-triazol-4-il)-2-metil-5-(*m*-tolil)oksazol-4-karboksamido; ir

N-(2-((4-(etoksimetil)oksazol-2-il)metil)-2*H*-1,2,3-triazol-4-il)-5-feniloksazol-4-karboksamido;

arba šių junginių druskų.

12. Junginys, turintis formulę (I) pagal bet kurį 1-11 punktą, arba jo farmaciniu požiūriu priimtina druska, skirti naudoti kaip vaistas.

13. Farmacinė kompozicija, apimanti junginį, turintį formulę (I) pagal bet kurį 1-11 punktą arba jo farmaciniu požiūriu priimtiną druską ir bent vieną terapiniu požiūriu inertišką medžiagą.

14. Junginio, turinčio formulę (I) pagal bet kurį 1-11 punktą, arba jo farmaciniu požiūriu priimtinos druskos panaudojimas gamybai medikamento, skirto prevencijai arba gydymui ligos, parinktos iš uždegiminių ligų, obstrukcinių kvėpavimo takų ligų, alerginių sutrikimų, ŽIV-sukeliamų retrovirusinių infekcijų, kardiovaskuliarinių sutrikimų, neuroužd egiminių, neurologinių sutrikimų, skausmo, prionų sukeliamų ligų ir amiloidų sukeliamų ligų; ir imuninio atsako moduliavimui.

15. Junginys, turintis formulę (I) pagal bet kurį 1-11 punktą, arba jo farmaciniu požiūriu priimtina druska skirta naudoti prevencijai arba gydymui ligų, parinktų iš uždegiminių ligų, obstrukcinių kvėpavimo takų ligų, alerginių sutrikimų, ŽIV-sukeliamų retrovirusinių infekcijų, kardiovaskuliarinių sutrikimų, neuroužd egiminių, neurologinių sutrikimų, skausmo, prionų sukeliamų ligų ir amiloidų sukeliamų ligų; ir imuninio atsako moduliavimui.

(51) Int.Cl. ***C07D 471/04*** (2006.01)
A61K 31/437 (2006.01)
A61P 35/00 (2006.01)
(11) **2651939**
(96) 11808427.6
(96) 2011 12 13
(97) 2013 10 23
(97) 2015 04 08
(86) PCT/US2011/064549
(86) 2011 12 13
(87) WO 2012/082689
(87) 2012 06 21
(30) 422547 P, 2010 12 13, US
(72) BOYS, Mark Laurence, US
DELISLE, Robert Kirk, US
HICKEN, Erik James, US
KENNEDY, April L., US
MARESKA, David A., US
MARMSATER, Fredrik P., US
MUNSON, Mark C., US
NEWHOUSE, Brad, US
RAST, Bryson, US
RIZZI, James P., US
RODRIGUEZ, Martha E., US
TOPALOV, George T., US
ZHAO, Qian, US
(73) Array Biopharma, Inc., Boulder, CO 80301, US
(74) Reda ŽABOLIENĖ, 7, Advokatės Redos Žabolienės kontora METIDA, Verslo centras VERTAS, Gynėjų g. 16, LT-01109 Vilnius, LT
(54) Pakeistieji N-(1H-indazol-4-il)imidazo[1,2-a]piridin-3-karboksamido junginiai kaip III tipo receptorių tirozino kinazės inhibitoriai
Apibrėžties punktai: 19, brėžiniai: 0.

(57) 1. Junginys, turintis bendrą formulę I:

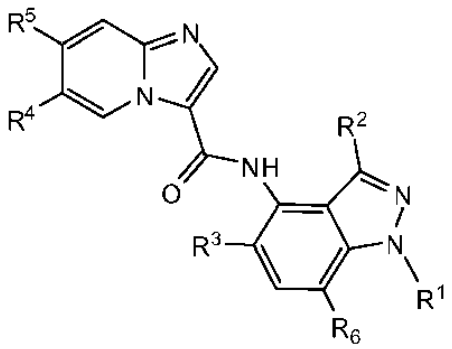

I

arba jo farmaciniu požiūriu priimtina druska, kur:

R^1 yra $hetAr^1(CH_2)_m$-, $hetAr^2CH^2$-, $hetAr^3CH_2$-, (3-6C cikloalkil)-CH_2-, $hetCik^1CH_2$-, $Ar^1(CH_2)_n$- arba (N-1-3C alkil)piridinonil-CH_2-;

$hetAr^1$ yra 6-naris heteroarilas, turintis 1-2 žiedo N atomus ir pasirinktinai pakeistas vienu arba daugiau pakaitų, nepriklausomai parinktų iš (1-6C)alkilo, (1-4C)alkoksi, halogeno, CF_3 arba (3-6C)cikloalkilo;

m yra 0, 1 arba 2;

$hetAr^2$ yra 5-naris heteroarilo žiedas, turintis 2-3 žiedo heteroatomus, nepriklausomai parinktus iš N ir S, kur mažiausiai vienas iš minėtų heteroatomų yra N, kur minėtas žiedas pasirinktinai yra pakeistas vienu arba daugiau pakaitų, nepriklausomai parinktų iš (1-6)alkilo;

$hetAr^3$ yra biciklinis 5,6-kondensuotas heteroarilo žiedas, turintis du žiedo azoto atomus;

$hetCik^1$ yra 6-naris sotus heterociklinis žiedas, turintis 1-2 žiedo heteroatomus, nepriklausomai parinktus iš N ir O, ir pasirinktinai pakeistas -C(=O)(1-6C alkil) arba -C(=O)O(1-6C alkil);

Ar^1 yra fenilas, pasirinktinai pakeistas vienu arba daugiau pakaitų, nepriklausomai parinktų iš halogeno, (1-6C)alkilo, CN, CF_3, OH, (1-6C)alkoksi, -C(=O)OH, -C(=O)O(1-6C alkil), - $C(=O)NR^aR^b$ arba benziloksi;

R^a ir R^b nepriklausomai yra H arba (1-6C)alkilas;

n yra 0, 1 arba 2;

R^2 yra H, F, Cl arba CH_3;

R^3 yra H, F arba Cl;

R^4 yra H, CN, F, Cl, Br, -OMe, $-OCF_3$, $-CF_3$, -CH(OH)CH_2OH arba $-C(=O)NH_2$;

R^5 yra parinkta iš:

H,

halogeno,

CN,

OH,

$hetAr^4$,

$hetAr^5$,

$hetCik^2$,

$hetCik^3$(1-4Calkil)-,

hetCik^4(1-4C)alkoksi,
hetCik^5(1-4C)alkoksi,
(1-3C alkoksi)(1-4C)alkoksi,
hidroksi(1-6C)alkoksi,
dihidroksi(2-6C)alkoksi,
(1-6C)alkoksi,
[hidroksi(2-4C)alkil)amino]-(1-4C)alkilo,
[(1-4C alkoksi)(1-4C alkil)amino](1-4C)alkilo,
[di(1-4C alkil)amino](1-4C)alkilo
(1-4C alkil)C(=O)-,
hidroksi(1-6C)alkilo,
dihidroksi(2-6C)alkilo,
[di(1-3C alkil)amino](1-4C)alkoksi,
N-(1-3C alkil)piridinono,
hetAr^6,
hetCik^{6}C(=O)-,
(hetCik^7)-O-,
hetCik^8(1-4C)alkoksi,
difluoramino(1-4C)alkoksi,
[(1-4C alkoksi)karbonilamid]difluor(1-4C)alkoksi,
(1-4C alkil)C(=O)NH(2-4C)alkiltio-,
(1-4Calkil)OC(=O)- arba
$R^cR^dNC(=O)$-;

hetAr^4 yra 5-naris heteroarilo žiedas, turintis 1-3 žiedo heteroatomus, nepriklausomai parinktus iš N, O ir S, kur minėtas žiedas pasirinktinai yra pakeistas vienu arba daugiau pakaitų, nepriklausomai parinktų iš (1-6C)alkilo ir [di(1-3C alkil)amino]CH_2-;

hetAr^5 yra 6-naris heteroarilo žiedas, turintis 1-2 žiedo N atomus ir pasirinktinai pakeistas vienu arba daugiau pakaitų, nepriklausomai parinktų iš (1-6C) alkilo;

hetAr^6 yra 9-naris dalinai nesotus biciklinis heterociklinis žiedas, turintis 3 žiedo N atomus, ir pasirinktinai pakeistas vienu arba daugiau pakaitų, nepriklausomai parinktų iš (1-6C)alkilo;

hetCik^2 yra 5-7-naris sotus arba dalinai nesotus heterociklinis žiedas, turintis 1-2 žiedo heteroatomus, parinktus iš N ir O, kur minėtas žiedas pasirinktinai yra pakeistas vienu arba daugiau pakaitų, nepriklausomai parinktų iš (1-6C)alkilo, hidroksi(1-6C)alkilo, OH ir okso, su sąlyga, kad minėta okso yra prie anglies atomo;

hetCik^3 yra 4-6-naris heterociklinis žiedas, turintis 1-2 žiedo N atomus, ir pasirinktinai pakeistas vienu arba daugiau pakaitų, nepriklausomai parinktų iš (1-6C)alkilo, (1-6C)alkoksi ir halogeno;

hetCik^4 yra 4-7 naris heterociklas, turintis 1-2 žiedo heteroatomus, nepriklausomai parinktus iš N, O ir S, kur vienas iš minėtų žiedo azoto atomų pasirinktinai yra oksiduotas į N(O) ir kur minėtas S žiedo atomas pasirinktinai yra oksiduotas į SO arba SO_2, kur hetCik^4 pasirinktinai yra pakeistas vienu arba daugiau pakaitų, nepriklausomai parinktų iš halogeno, OH, (1-6C)alkilo, (1-4C alkoksi)(1-6C) alkilo, (1-4C)alkil-OC(=O)- ir (1-6C)alkoksi;

hetCik^5 yra spiro heterociklas, turintis 2 žiedo heteroatomus, nepriklausomai parinktus iš N ir O, kur hetCik^5 pasirinktinai yra pakeistas grupe, parinkta iš (1-6C)alkilo;

hetCik^6 yra 6-naris heterociklinis žiedas, turintis 1-2 žiedo N atomus, ir pasirinktinai pakeistas vienu arba daugiau pakaitų, nepriklausomai parinktų iš (1-6C) alkilo;

hetCik^7 yra 4-6-naris heterociklinis žiedas, turintis vieną arba du žiedo N atomus ir pasirinktinai pakeistas vienu arba daugiau pakaitų, nepriklausomai parinktų iš (1-6C)alkilo ir OH;

hetCik^8 yra tiltelius turintis 8-naris heterociklinis žiedas, turintis 2 žiedo atomus, parinktus iš N ir O, kur mažiausiai vienas iš minėtų heteroatomų yra N, kur minėtas žiedas pasirinktinai yra pakeistas (1-6C) alkilu;

R^c yra H arba (1-4C)alkilas;

R^d yra (1-4C)alkilas, hetCik^{10}-, amino(1-4C)alkilas arba [di(1-4C alkil)amino](1-4C)alkilas;

hetCik^{10} yra 5-naris heterociklas, turintis žiedo N atomą, ir pasirinktinai pakeistas vienu arba daugiau pakaitų, nepriklausomai parinktų iš (1-6C)alkilo;

ir

R^6 yra H arba Cl.

2. Junginys pagal 1 punktą, kur R^1 yra hetAr$^1(CH_2)_m$-, hetAr$^2CH_2$- arba hetAr$^3CH_2$-.

3. Junginys pagal bet kurį iš 1-2 punktų, kur R^1 yra hetAr$^1(CH_2)_m$-.

4. Junginys pagal bet kurį iš 1-3 punktų, kur m yra 1.

5. Junginys pagal 1 punktą, kur R^1 yra (3-6C cikloalkil)-CH_2-, hetCik$^1CH_2$-, Ar$^1(CH_2)_n$- arba (N-1-3C alkil)piridinonil-CH_2-.

6. Junginys pagal bet kurį iš 1-5 punktų, kur R^5 yra parinkta iš H, halogeno, CN, OH, hetAr^4, hetAr^5, hetCik^2, hetCik^3(1-4Calkil)-, hetCik^4(1-4C)alkoksi, hetCik^5(1-4C)alkoksi, (1-3C alkoksi)(1-4C)alkoksi, hidroksi(1-6C)alkoksi, dihidroksi(2-6C)alkoksi, (1-6C)alkoksi, [hidroksi(2-4C)alkil)amino]-(1-4C) alkilo, [(1-4C alkoksi)(1-4C alkil)amino](1-4C)alkilo, [di(1-4C alkil)amino](1-4C)alkilo, (1-4C alkil)C(=O)-, hidroksi(1-6C)alkilo, dihidroksi(2-6C)alkilo, [di(1-3C alkil)amino](1-4C)alkoksi ir N-(1-3C alkil)piridinono.

7. Junginys pagal bet kurį iš 1-6 punktų, kur R^5 yra hetCik^4(1-4C)alkoksi arba hetCik^5(1-4C)alkoksi.

8. Junginys pagal 7 punktą, kur R^5 yra hetCik^4(1-4C) alkoksi.

9. Junginys pagal bet kurį iš 1-8 punktų, kur R^2 yra H.

10. Junginys pagal bet kurį iš 1-8 punktų, kur R^2 yra F arba Cl.

11. Junginys pagal bet kurį iš 1-8 punktų, kur R^2 yra CH_3.

12. Junginys pagal bet kurį iš 1-11 punktų, kur R^3 yra H.

13. Junginys pagal bet kurį iš 1-11 punktų, kur R^3 yra F arba Cl.

14. Junginys pagal bet kurį iš 1-13 punktų, kur R^4 yra H.

15. Junginys pagal bet kurį iš 1-14 punktų, kur R^6 yra H.

16. Junginys pagal 1 punktą, parinktas iš:

N-(1-((6-izopropilpiridin-2-il)metil)-3-metil-1H-indazol-4-il)-7-(2-morfolinoetoksi)imidazo[1,2-a]piridin-3-karboksamido;

7-(2-(4-etilpiperazin-1-il)etoksi)-N-(1-((6-izopropilpiridin-2-il)metil)-3-metil-1H-indazol-4-il)imidazo[1,2-a]piridin-3-karboksamido;

7-(2-(2,6-diazaspiro[3,3]heptan-2-il)etoksi)-N-(1-((6-izopropilpiridin-2-il)metil)-3-metil-1H-indazol-4-il)imidazo[1,2-a]piridin-3-karboksamido;

N-(1-((6-izopropilpiridin-2-il)metil)-3-metil-1H-indazol-4-il)-7-(2-(6-metil-2,6-diazaspiro[3,3]heptan-2-il)etoksi)imidazo[1,2-a]piridin-3-karboksamido;

7-(2-(2-oksa-6-azaspiro[3,3]heptan-6-il)etoksi)-N-(1-((6-izopropilpiridin-2-il)metil)-3-metil-1H-indazol-4-il)imidazo[1,2-a]piridin-3-karboksamido;

7-(2-(4-izopropilpiperazin-1-il)etoksi)-N-(1-((6-izopropilpiridin-2-il)metil)-3-metil-1H-indazol-4-il)imidazo[1,2-a]piridin-3-karboksamido;

N-(1-((6-izopropilpiridin-2-il)metil)-3-metil-1H-indazol-4-il)-7-(2-((3S,5R)-3,4,5-trimetilpiperazin-1-il)etoksi)imidazo[1,2-a]piridin-3-karboksamido;

N-(1-((1-izopropil-5-metil-1H-pirazol-3-il)metil)-3-metil-1H-indazol-4-il)-7-(2-(6-metil-2,6-diazaspiro[3,3]heptan-2-il)etoksi)imidazo[1,2-a]piridin-3-karboksamido;

N-(1-((1-izopropil-5-metil-1H-pirazol-3-il)metil)-3-metil-1H-indazol-4-il)-7-(2-((3S,5R)-3,4,5-trimetilpiperazin-1-il)etoksi)imidazo[1,2-a]piridin-3-karboksamido;

N-(1-((1-izopropil-5-metil-1H-pirazol-3-il)metil)-3-metil-1H-indazol-4-il)-7-(2-(4-izopropilpiperazin-1-il)etoksi)imidazo[1,2-a]piridin-3-karboksamido;

N-(1-((1-izopropil-5-metil-1H-pirazol-3-il)metil)-3-metil-1H-indazol-4-il)-7-(2-(4-metil-1,4-diazepan-1-il)etoksi)imidazo[1,2-a]piridin-3-karboksamido;

N-(1-((2-izopropiltiazol-4-il)metil)-3-metil-1H-indazol-4-il)-7-(2-(4-metilpiperazin-1-il)etoksi)imidazo[1,2-a]piridin-3-karboksamido;

N-(1-((2-izopropiltiazol-4-il)metil)-3-metil-1H-indazol-4-il)-7-(2-(6-metil-2,6-diazaspiro[3.3]heptan-2-il)etoksi)imidazo[1,2-a]piridin-3-karboksamido;

7-(2-(2-oksa-6-azaspiro[3,3]heptan-6-il)etoksi)-N-(1-((2-izopropiltiazol-4-il)metil)-3-metil-1H-indazol-4-il)imidazo[1,2-a]piridin-3-karboksamido;

7-(2-(4-izopropilpiperazin-1-il)etoksi)-N-(1-((2-izopropiltiazol-4-il)metil)-3-metil-1H-indazol-4-il)imidazo[1,2-a]piridin-3-karboksamido;

N-(1-((6-ciklopropilpiridin-2-il)metil)-3-metil-1H-indazol-4-il)-7-(2-(4-izopropilpiperazin-1-il)etoksi)imidazo[1,2-a]piridin-3-karboksamido;

N-(1-((6-ciklopropilpiridin-2-il)metil)-3-metil-1H-indazol-4-il)-7-(2-(4-etilpiperazin-1-il)etoksi)imidazo[1,2-a]piridin-3-karboksamido;

N-(1-((6-ciklopropilpiridin-2-il)metil)-3-metil-1H-indazol-4-il)-7-(2-morfolinoetoksi)imidazo[1,2-a]piridin-3-karboksamido;

N-(1-((6-ciklopropilpiridin-2-il)metil)-3-metil-1H-indazol-4-il)-7-(2-(3,3,4-trimetilpiperazin-1-il)etoksi)imidazo[1,2-a]piridin-3-karboksamido;

N-(1-((6-ciklopropilpiridin-2-il)metil)-3-metil-1H-indazol-4-il)-7-(2-(4-(2-metoksietil)piperazin-1-il)etoksi)imidazo[1,2-a]piridin-3-karboksamido;

N-(3-chlor-1-((6-ciklopropilpiridin-2-il)metil)-1H-indazol-4-il)-7-(2-(4-izopropilpiperazin-1-il)etoksi)imidazo[1,2-a]piridin-3-karboksamido;

N-(1-((6-ciklopropilpiridin-2-il)metil)-3-fluor-1H-indazol-4-il)-7-(2-(4-izopropilpiperazin-1-il)etoksi)imidazo[1,2-a]piridin-3-karboksamido;

(S)-N-(3-chlor-1-((6-ciklopropilpiridin-2-il)metil)-1H-indazol-4-il)-7-(2-(3,4-dimetilpiperazin-1-il)etoksi)imidazo[1,2-a]piridin-3-karboksamido;

(S)-N-(1-((6-ciklopropilpiridin-2-il)metil)-3-fluor-1H-indazol-4-il)-7-(2-(3,4-dimetilpiperazin-1-il)etoksi)imidazo[1,2-a]piridin-3-karboksamido;

(S)-7-(2-(3,4-dimetilpiperazin-1-il)etoksi)-N-(1-((6-izopropilpiridin-2-il)metil)-3-metil-1H-indazol-4-il)imidazo[1,2-a]piridin-3-karboksamido;

(S)-N-(1-((6-ciklopropilpiridin-2-il)metil)-3-metil-1H-indazol-4-il)-7-(2-(3,4-dimetilpiperazin-1-il)etoksi)imidazo[1,2-a]piridin-3-karboksamido;

(R)-N-(1-((6-ciklopropilpiridin-2-il)metil)-3-metil-1H-indazol-4-il)-7-(2-(3,4-dimetilpiperazin-1-il)etoksi)imidazo[1,2-a]piridin-3-karboksamido;

(R)-7-(2-(3,4-dimetilpiperazin-1-il)etoksi)-N-(1-((6-izopropilpiridin-2-il)metil)-3-metil-1H-indazol-4-il)imidazo[1,2-a]piridin-3-karboksamido;

(S)-7-(2-(3,4-dimetilpiperazin-1-il)etoksi)-N-(1-((1-izopropil-5-metil-1H-pirazol-3-il)metil)-3-metil-1H-indazol-4-il)imidazo[1,2-a]piridin-3-karboksamido;

(S)-7-(2-(3,4-dimetilpiperazin-1-il)etoksi)-N-(1-((2-izopropiltiazol-4-il)metil)-3-metil-1H-indazol-4-il)imidazo[1,2-a]piridin-3-karboksamido;

(S)-N-(1-((6-tret-butilpiridin-2-il)metil)-3-metil-1H-indazol-4-il)-7-(2-(3,4-dimetilpiperazin-1-il)etoksi)imidazo[1,2-a]piridin-3-karboksamido;

(S)-N-(1-((6-ciklobutilpiridin-2-il)metil)-3-metil-1H-indazol-4-il)-7-(2-(3,4-dimetilpiperazin-1-il)etoksi)imidazo[1,2-a]piridin-3-karboksamido;

(S)-N-(1-((6-ciklopentilpiridin-2-il)metil)-3-metil-1H-indazol-4-il)-7-(2-(3,4-dimetilpiperazin-1-il)etoksi)imidazo[1,2-a]piridin-3-karboksamido;

(S)-7-(2-(3,4-dimetilpiperazin-1-il)etoksi)-N-(1-((4,6-dimetilpiridin-2-il)metil)-3-metil-1H-indazol-4-il) imidazo[1,2-a]piridin-3-karboksamido;

(S)-7-(2-(3,4-dimetilpiperazin-1-il)etoksi)-N-(3-metil-1-((6-metilpiridin-2-il)metil)-1H-indazol-4-il) imidazo[1,2-a]piridin-3-karboksamido;

(S)-7-(2-(3,4-dimetilpiperazin-1-il)etoksi)-N-(1-((6-etilpiridin-2-il)metil)-3-metil-1H-indazol-4-il) imidazo[1,2-a]piridin-3-karboksamido;

N-(1-((6-antr-butilpiridin-2-il)metil)-3-metil-1H-indazol-4-il)-7-(2-((S)-3,4-dimetilpiperazin-1-il)etoksi) imidazo[1,2-a]piridin-3-karboksamido;

(S)-7-(2-(3,4-dimetilpiperazin-1-il)etoksi)-N-(3-metil-1-((5-propilpiridin-2-il)metil)-1H-indazol-4-il) imidazo[1,2-a]piridin-3-karboksamido;

(S)-7-(2-(3,4-dimetilpiperazin-1-il)etoksi)-N-(1-((5-izopropilpiridin-2-il)metil)-3-metil-1H-indazol-4-il) imidazo[1,2-a]piridin-3-karboksamido;

(S)-7-(2-(3,4-dimetilpiperazin-1-il)etoksi)-N-(1-((6-izobutilpiridin-2-il)metil)-3-metil-1H-indazol-4-il) imidazo [1,2-a]piridin-3-karboksamido;

(S)-7-(2-(3,4-dimetilpiperazin-1-il)etoksi)-N-(1-((5-fluor-6-izopropilpiridin-2-il)metil)-3-metil-1H-indazol-4-il)imidazo[1,2-a]piridin-3-karboksamido;

(S)-7-(2-(3,4-dimetilpiperazin-1-il)etoksi)-N-(3-metil-1-(2-(6-metilpiridin-2-il)etil)-1H-indazol-4-il) imidazo[1,2-a]piridin-3-karboksamido;

(S)-N-(1-((6-ciklopropilpiridin-2-il)metil)-5-fluor-3-metil-1H-indazol-4-il)-7-(2-(3,4-dimetilpiperazin-1-il) etoksi)imidazo[1,2-a]piridin-3-karboksamido;

7-(2-(4-izopropilpiperazin-1-il)etoksi)-N-(3-metil-1-((5-(trifluormetil)piridin-2-il)metil)-1H-indazol-4-il) imidazo[1,2-a]piridin-3-karboksamido;

7-(2-(4-izopropilpiperazin-1-il)etoksi)-N-(3-metil-1-((6-(trifluormetil)piridin-2-il)metil)-1H-indazol-4-il) imidazo[1,2-a]piridin-3-karboksamido;

(S)-N-(1-((6-izopropilpiridin-2-il)metil)-3-metil-1H-indazol-4-il)-7-(2-(3-metilpiperazin-1-il)etoksi) imidazo[1,2-a]piridin-3-karboksamido;

N-(1-((6-ciklopropilpiridin-2-il)metil)-3-metil-1H-indazol-4-il)-7-(2-(4-metilpiperazin-1-il)etoksi) imidazo[1,2-a]piridin-3-karboksamido;

N-(1-((1-izopropil-1H-pirazol-3-il)metil)-3-metil-1H-indazol-4-il)-7-(2-(4-metilpiperazin-1-il)etoksi) imidazo[1,2-a]piridin-3-karboksamido;

N-(1-((1-izopropil-1H-pirazol-3-il)metil)-3-metil-1H-indazol-4-il)-7-(2-(4-izopropilpiperazin-1-il)etoksi) imidazo[1,2-a]piridin-3-karboksamido;

N-(3-metil-1-((6-metilpiridin-2-il)metil)-1H-indazol-4-il)-7-(6-metilpiridin-3-il)imidazo[1,2-a]piridin-3-karboksamido;

N-(3-metil-1-((6-metilpiridin-2-il)metil)-1H-indazol-4-il)-7-(1,2,3,6-tetrahidropiridin-4-il)imidazo[1,2-a] piridin-3-karboksamido;

N-(3-metil-1-((6-metilpiridin-2-il)metil)-1H-indazol-4-il)-7-(piperidin-4-il)imidazo[1,2-a]piridin-3-karboksamido;

7-fluor-N-(3-metil-1-((6-metilpiridin-2-il)metil)-1H-indazol-4-il)imidazo[1,2-a]piridin-3-karboksamido;

N-(3-metil-1-((6-metilpiridin-2-il)metil)-1H-indazol-4-il)-7-(pirolidin-1-il)imidazo[1,2-a]piridin-3-karboksamido;

N-(3-metil-1-((6-metilpiridin-2-il)metil)-1H-indazol-4-il)-7-(2-(pirolidin-1-il)etoksi)imidazo[1,2-a]piridin-3-karboksamido;

tret-butilo 4-(2-(3-(3-metil-1-((6-metilpiridin-2-il) metil)-1H-indazol-4-ilkarbamoil)imidazo[1,2-a]piridin-7-iloksi)etil)piperazin-1-karboksilato;

7-(2-hidroksietoksi)-N-(3-metil-1-((6-metilpiridin-2-il)metil)-1H-indazol-4-il)imidazo[1,2-a]piridin-3-karboksamido;

7-(2,3-dihidroksipropoksi)-N-(3-metil-1-((6-metilpiridin-2-il)metil)-1H-indazol-4-il)imidazo[1,2-a] piridin-3-karboksamido;

N-(3-metil-1-((6-metilpiridin-2-il)metil)-1H-indazol-4-il)-7-(2-morfolinetoksi)imidazo[1,2-a]piridin-3-karboksamido;

7-(2-(dimetilamino)etoksi)-N-(3-metil-1-((6-metilpiridin-2-il)metil)-1H-indazol-4-il)imidazo[1,2-a] piridin-3-karboksamido;

N-(3-metil-1-((6-metilpiridin-2-il)metil)-1H-indazol-4-il)imidazo[1,2-a]piridin-3-karboksamido;

6-ciano-N-(3-metil-1-((6-metilpiridin-2-il)metil)-1H-indazol-4-il)imidazo[1,2-a]piridin-3-karboksamido;

7-hidroksi-N-(3-metil-1-((6-metilpiridin-2-il)metil)-1H-indazol-4-il)imidazo[1,2-a]piridin-3-karboksamido;

N-(3-metil-1-((6-metilpiridin-2-il)metil)-1H-indazol-4-il)-7-(2-(piperazin-1-il)etoksi)imidazo[1,2-a]piridin-3-karboksamido;

N-(3-metil-1-((6-metilpiridin-2-il)metil)-1H-indazol-4-il)-7-(1-metil-6-okso-1,6-dihidropiridin-3-il) imidazo[1,2-a]piridin-3-karboksamido;

N-(1-((6-izopropilpiridin-2-il)metil)-3-metil-1H-indazol-4-il)-7-(2-(4-metilpiperazin-1-il)etoksi) imidazo[1,2-a]piridin-3-karboksamido;

N-(1-((1-izopropil-5-metil-1H-pirazol-3-il)metil)-3-metil-1H-indazol-4-il)-7-(2-(4-metilpiperazin-1-il) etoksi)imidazo[1,2-a]piridin-3-karboksamido;

N-(3-metil-1-((6-metilpiridin-2-il)metil)-1H-indazol-4-il)-7-(1-metil-1H-pirazol-4-il)imidazo[1,2-a]piridin-3-karboksamido;

7-(3,5-dimetil-1H-pirazol-4-il)-N-(3-metil-1-((6-metilpiridin-2-il)metil)-1H-indazol-4-il)imidazo[1,2-a] piridin-3-karboksamido;

N-(3-metil-1-((6-metilpiridin-2-il)metil)-1H-indazol-4-il)-7-(1H-pirazol-4-il)imidazo[1,2-a]piridin-3-karboksamido;

N-(3-metil-1-((6-metilpiridin-2-il)metil)-1H-indazol-4-il)-7-(1-metil-1H-pirazol-5-il)imidazo[1,2-a]piridin-3-karboksamido;

7-(2-(dimetilamino)etil)-N-(3-metil-1-((6-metilpiridin-2-il)metil)-1H-indazol-4-il)imidazo[1,2-a]piridin-3-karboksamido;

7-(2-hidroksietil)-N-(3-metil-1-((6-metilpiridin-2-il) metil)-1H-indazol-4-il)imidazo[1,2-a]piridin-3-karboksamido;

7-(2-(2-metoksietilamino)etil)-N-(3-metil-1-((6-metilpiridin-2-il)metil)-1H-indazol-4-il)imidazo[1,2-a] piridin-3-karboksamido;

7-(1-(2-hidroksietilamino)etil)-N-(3-metil-1-((6-metilpiridin-2-il)metil)-1H-indazol-4-il)imidazo[1,2-a]piridin-3-karboksamido;

7-(1-hidroksietil)-N-(3-metil-1-((6-metilpiridin-2-il)metil)-1H-indazol-4-il)imidazo[1,2-a]piridin-3-karboksamido;

N-(3-metil-1-((6-metilpiridin-2-il)metil)-1H-indazol-4-il)-7-(2-(pirolidin-1-il)etil)imidazo[1,2-a]piridin-3-karboksamido;

N-(3-metil-1-((6-metilpiridin-2-il)metil)-1H-indazol-4-il)-7-(2-(4-metilpiperazin-1-il)etil)imidazo[1,2-a]piridin-3-karboksamido;

7-acetil-N-(3-metil-1-((6-metilpiridin-2-il)metil)-1H-indazol-4-il)imidazo[1,2-a]piridin-3-karboksamido;

N-(1-benzil-3-metil-1H-indazol-4-il)-7-(2-metoksietoksi)imidazo[1,2-a]piridin-3-karboksamido;

N-(3-metil-1-((6-metilpiridin-3-il)metil)-1H-indazol-4-il)imidazo[1,2-a]piridin-3-karboksamido;

7-(2-metoksietoksi)-N-(3-metil-1-((tetrahidro-2H-piran-2-il)metil)-1H-indazol-4-il)imidazo[1,2-a]piridin-3-karboksamido;

7-(2-metoksietoksi)-N-(3-metil-1-((tetrahidro-2H-piran-4-il)metil)-1H-indazol-4-il)imidazo[1,2-a]piridin-3-karboksamido;

N-(1-(ciklopropilmetil)-3-metil-1H-indazol-4-il)-7-(2-metoksietoksi)imidazo[1,2-a]piridin-3-karboksamido;

N-(3-metil-1-((6-metilpiridin-3-il)metil)-1H-indazol-4-il)-7-(2-(4-metilpiperazin-1-il)etoksi)imidazo[1,2-a]piridin-3-karboksamido;

N-(1-((6-etoksipiridin-2-il)metil)-3-metil-1H-indazol-4-il)-7-(2-(4-metilpiperazin-1-il)etoksi)imidazo[1,2-a]piridin-3-karboksamido;

N-(1-((6-metoksipiridin-2-il)metil)-3-metil-1H-indazol-4-il)-7-(2-(4-metilpiperazin-1-il)etoksi)imidazo[1,2-a]piridin-3-karboksamido;

N-(3-metil-1-((2-metiltiazol-4-il)metil)-1H-indazol-4-il)-7-(2-(4-metilpiperazin-1-il)etoksi)imidazo[1,2-a]piridin-3-karboksamido;

N-(3-metil-1-((6-metilpiridin-2-il)metil)-1H-indazol-4-il)-7-(2-(4-metilpiperazin-1-il)etoksi)imidazo[1,2-a]piridin-3-karboksamido;

N-(1-benzil-1H-indazol-4-il)-7-(2-morfolinetoksi)imidazo[1,2-a]piridin-3-karboksamido;

N-(1-benzil-1H-indazol-4-il)-7-(2,3-dihidroksipropoksi)imidazo[1,2-a]piridin-3-karboksamido;

N-(1-benzil-1H-indazol-4-il)-7-hidroksiimidazo[1,2-a]piridin-3-karboksamido; metilo 3-((4-(7-(2-metoksietoksi)imidazo[1,2-a]piridin-3-karboksamido)-1H-indazol-1-il)metil)benzoato;

N-(1-(3-karbamoilbenzil)-1H-indazol-4-il)-7-(2-metoksietoksi)imidazo[1,2-a]piridin-3-karboksamido;

7-(2-metoksietoksi)-N-(1-(3-(metilkarbamoil)benzil)-1H-indazol-4-il)imidazo[1,2-a]piridin-3-karboksamido;

metilo 3-((4-(7-(2-(4-metilpiperazin-1-il)etoksi)imidazo[1,2-a]piridin-3-karboksamido)-1H-indazol-1-il)metil)benzoato;

N-(1-(3-(dimetilkarbamoil)benzil)-1H-indazol-4-il)-7-(2-(4-metilpiperazin-1-il)etoksi)imidazo[1,2-a]piridin-3-karboksamido;

7-(2-(4-metilpiperazin-1-il)etoksi)-N-(1-(3-(trifluormetil)benzil)-1H-indazol-4-il)imidazo[1,2-a]piridin-3-karboksamido;

N-(1-(3-cianobenzil)-1H-indazol-4-il)-7-(2-(4-metilpiperazin-1-il)etoksi)imidazo[1,2-a]piridin-3-karboksamido;

N-(5-chlor-1-(3-(trifluormetil)benzil)-1H-indazol-4-il)-7-(2-(4-metilpiperazin-1-il)etoksi)imidazo[1,2-a]piridin-3-karboksamido;

N-(7-chlor-1-((6-metilpiridin-2-il)metil)-1H-indazol-4-il)-7-(2-(4-metilpiperazin-1-il)etoksi)imidazo[1,2-a]piridin-3-karboksamido;

7-(2-(4-metilpiperazin-1-il)etoksi)-N-(1-(piridin-3-ilmetil)-1H-indazol-4-il)imidazo[1,2-a]piridin-3-karboksamido;

7-(2-(4-metilpiperazin-1-il)etoksi)-N-(1-((5-(trifluormetil)piridin-2-il)metil)-1H-indazol-4-il)imidazo[1,2-a]piridin-3-karboksamido;

N-(1-((1-metil-2-okso-1,2-dihidropiridin-3-il)metil)-1H-indazol-4-il)-7-(2-(4-metilpiperazin-1-il)etoksi)imidazo[1,2-a]piridin-3-karboksamido;

N-(1-((6-etoksipiridin-2-il)metil)-1H-indazol-4-il)-7-(2-(4-metilpiperazin-1-il)etoksi)imidazo[1,2-a]piridin-3-karboksamido;

N-(1-((1-metil-1H-imidazol-4-il)metil)-1H-indazol-4-il)-7-(2-(4-metilpiperazin-1-il)etoksi)imidazo[1,2-a]piridin-3-karboksamido;

7-(2-(4-metilpiperazin-1-il)etoksi)-N-(1-(2-(piridin-2-il)etil)-1H-indazol-4-il)imidazo[1,2-a]piridin-3-karboksamido;

N-(1-((1H-benzo[d]imidazol-5-il)metil)-1H-indazol-4-il)-7-(2-(4-metilpiperazin-1-il)etoksi)imidazo[1,2-a]piridin-3-karboksamido;

N-(1-(2,4-difluorbenzil)-1H-indazol-4-il)-7-(2-metoksietoksi)imidazo[1,2-a]piridin-3-karboksamido;

N-(1-(ciklopropilmetil)-1H-indazol-4-il)-7-(2-metoksietoksi)imidazo[1,2-a]piridin-3-karboksamido;

7-(2-metoksietoksi)-N-(1-(piridin-4-ilmetil)-1H-indazol-4-il)imidazo[1,2-a]piridin-3-karboksamido;

7-(2-metoksietoksi)-N-(1-(piridin-2-ilmetil)-1H-indazol-4-il)imidazo[1,2-a]piridin-3-karboksamido;

7-(2-metoksietoksi)-N-(1-((tetrahidro-2H-piran-4-il)metil)-1H-indazol-4-il)imidazo[1,2-a]piridin-3-karboksamido;

N-(1-(4-metoksibenzil)-1H-indazol-4-il)-7-(2-metoksietoksi)imidazo[1,2-a]piridin-3-karboksamido;

N-(1-(cikloheksilmetil)-1H-indazol-4-il)-7-(2-metoksietoksi)imidazo[1,2-a]piridin-3-karboksamido;

tret-butilo 3-((4-(7-(2-metoksietoksi)imidazo[1,2-a]piridin-3-karboksamido)-1H-indazol-1-il)metil)piperidin-1-karboksilato;

(R)-tret-butilo 3-((4-(7-(2-metoksietoksi)imidazo[1,2-a]piridin-3-karboksamido)-1H-indazol-1-il)metil)piperidin-1-karboksilato;

7-(2-metoksietoksi)-N-(1-((2-metilpiridin-3-il) metil)-1H-indazol-4-il)imidazo[1,2-a]piridin-3-karboksamido;

N-(1-(3-(benziloksi)benzil)-1H-indazol-4-il)-7-(2-metoksietoksi)imidazo[1,2-a]piridin-3-karboksamido;

7-(2-metoksietoksi)-N-(1-(4-(trifluormetil)benzil)-1H-indazol-4-il)imidazo[1,2-a]piridin-3-karboksamido;

7-(2-metoksietoksi)-N-(1-(piridin-3-ilmetil)-1H-indazol-4-il)imidazo[1,2-a]piridin-3-karboksamido;

tret-butilo 4-((4-(7-(2-metoksietoksi)imidazo[1,2-a] piridin-3-karboksamido)-1H-indazol-1-il)metil) piperidin-1-karboksilato;

tret-butilo 2-((4-(7-(2-metoksietoksi)imidazo[1,2-a] piridin-3-karboksamido)-1H-indazol-1-il)metil) morfolin-4-karboksilato;

7-(2-metoksietoksi)-N-(1-((6-metilpiridin-3-il) metil)-1H-indazol-4-il)imidazo[1,2-a]piridin-3-karboksamido;

N-(1-benzil-1H-indazol-4-il)-7-metoksiimidazo[1,2-a] piridin-3-karboksamido;

N-(1-benzil-1H-indazol-4-il)imidazo[1,2-a]piridin-3-karboksamido;

N-(1-benzil-1H-indazol-4-il)-7-etoksiimidazo[1,2-a] piridin-3-karboksamido;

N-(1-((tetrahidro-2H-piran-2-il)metil)-1H-indazol-4-il) imidazo[1,2-a]piridin-3-karboksamido;

N-(1-(piridin-2-ilmetil)-1H-indazol-4-il)imidazo[1,2-a] piridin-3-karboksamido;

N-(1-(3-hidroksibenzil)-1H-indazol-4-il)-7-(2-metoksietoksi)imidazo[1,2-a]piridin-3-karboksamido;

7-(2-metoksietoksi)-N-(1-(piperidin-3-ilmetil)-1H-indazol-4-il)imidazo[1,2-a]piridin-3-karboksamido;

N-(1-((1-acetilpiperidin-3-il)metil)-1H-indazol-4-il)-7-(2-metoksietoksi)imidazo[1,2-a]piridin-3-karboksamido;

7-(2-metoksietoksi)-N-(1-fenil-1H-indazol-4-il) imidazo[1,2-a]piridin-3-karboksamido;

N-(1-benzil-5-brom-1H-indazol-4-il)-7-(2-metoksietoksi)imidazo[1,2-a]piridin-3-karboksamido;

N-(1-benzil-7-chlor-1H-indazol-4-il)-7-(2-metoksietoksi)imidazo[1,2-a]piridin-3-karboksamido;

N-(1-benzil-5,7-dichlor-1H-indazol-4-il)-7-(2-metoksietoksi)imidazo[1,2-a]piridin-3-karboksamido;

N-(1-benzil-5-chlor-1H-indazol-4-il)-7-(2-metoksietoksi)imidazo[1,2-a]piridin-3-karboksamido;

N-(1-((6-izopropilpiridin-2-il)metil)-1H-indazol-4-il)-7-(2-(4-metilpiperazin-1-il)etoksi)imidazo[1,2-a]piridin-3-karboksamido;

N-(1-((1-izopropil-5-metil-1H-pirazol-3-il)metil)-1H-indazol-4-il)-7-(2-(4-metilpiperazin-1-il)etoksi) imidazo[1,2-a]piridin-3-karboksamido;

N-(1-(3-metoksibenzil)-1H-indazol-4-il)-7-(2-metoksietoksi)imidazo[1,2-a]piridin-3-karboksamido;

N-(1-(3-chlorbenzil)-1H-indazol-4-il)-7-(2-metoksietoksi)imidazo[1,2-a]piridin-3-karboksamido;

7-(2-metoksietoksi)-N-(1-((6-metilpiridin-2-il) metil)-1H-indazol-4-il)imidazo[1,2-a]piridin-3-karboksamido;

7-(2-metoksietoksi)-N-(1-(3-metilbenzil)-1H-indazol-4-il)imidazo[1,2-a]piridin-3-karboksamido;

N-(1-benzil-1H-indazol-4-il)-6-fluorimidazo[1,2-a] piridin-3-karboksamido;

N-(1-benzil-1H-indazol-4-il)-7-(1H-pirazol-4-il) imidazo[1,2-a]piridin-3-karboksamido;

7-acetil-N-(1-benzil-1H-indazol-4-il)imidazo[1,2-a] piridin-3-karboksamido;

N-(1-benzil-1H-indazol-4-il)-7-(1-hidroksietil) imidazo[1,2-a]piridin-3-karboksamido;

N-(1-benzil-1H-indazol-4-il)-7-(1-morfolinoetil) imidazo[1,2-a]piridin-3-karboksamido;

7-(2-(4-metilpiperazin-1-il)etoksi)-N-(1-((2-metiltiazol-5-il)metil)-1H-indazol-4-il)imidazo[1,2-a] piridin-3-karboksamido;

7-(2-(4-metilpiperazin-1-il)etoksi)-N-(1-((6-metilpiridin-2-il)metil)-1H-indazol-4-il)imidazo[1,2-a] piridin-3-karboksamido;

7-(2-metoksietoksi)-N-(1-fenetil-1H-indazol-4-il) imidazo[1,2-a]piridin-3-karboksamido;

N-(1-benzil-1H-indazol-4-il)-7-cianoimidazo[1,2-a] piridin-3-karboksamido;

N-(1-benzil-1H-indazol-4-il)-7-(2-(4-metilpiperazin-1-il)etoksi)imidazo[1,2-a]piridin-3-karboksamido;

N-(1-benzil-1H-indazol-4-il)-6-cianoimidazo[1,2-a] piridin-3-karboksamido;

N-(1-benzil-1H-indazol-4-il)-6-bromimidazo[1,2-a] piridin-3-karboksamido;

N-(1-benzil-1H-indazol-4-il)-7-(2-metoksietoksi) imidazo[1,2-a]piridin-3-karboksamido;

N-(1-benzil-1H-indazol-4-il)-7-(1,2-dihidroksietil) imidazo[1,2-a]piridin-3-karboksamido;

N-(1-benzil-1H-indazol-4-il)-6-(1,2-dihidroksietil) imidazo[1,2-a]piridin-3-karboksamido;

N-(1-benzil-1H-indazol-4-il)-6-metoksiimidazo[1,2-a] piridin-3-karboksamido;

N3-(1-benzil-1H-indazol-4-il)imidazo[1,2-a]piridin-3,6-dikarboksamido;

N-(1-benzil-1H-indazol-4-il)-7-bromimidazo[1,2-a] piridin-3-karboksamido;

arba jo farmaciniu požiūriu priimtina druska.

17. Farmacinė kompozicija, kuri apima I formulės junginį pagal bet kurį iš 1-16 punktų arba jo farmaciniu požiūriu priimtiną druską ir farmaciniu požiūriu priimtiną skiediklį arba nešiklį.

18. I formulės junginys pagal bet kurį iš 1-16 punktų arba jo farmaciniu požiūriu priimtina druska, skirti panaudoti žinduolio ligos arba sutrikimo, parinkto iš su kaulais susijusių ligų, vėžio, autoimuninių sutrikimų, uždegiminių ligų, kardiovaskulinių ligų, fibrozės, skausmo ir nudegimų, gydymui.

19. I formulės junginio gavimo būdas, kuris apima:

(a) atitinkamo junginio, kurio formulė II:

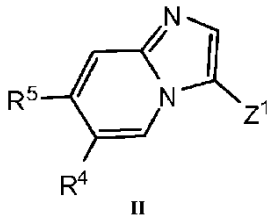

II

kurioje Z^1 yra COOH arba jo reaktyvus darinys, kopuliavimą su atitinkamu junginiu, kurio formulė III:

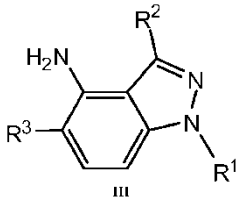

III

naudojant kopuliavimo reagentą; arba

(b) atitinkamo junginio, kurio formulė IV:

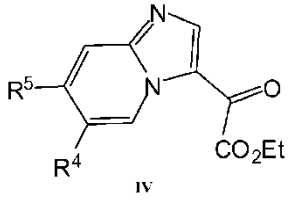

IV

kopuliavimą su junginiu, kurio formulė III:

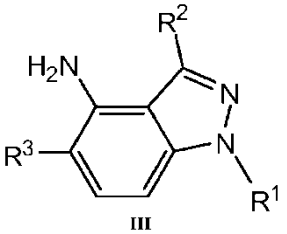

III

naudojant bazę; arba

(c) I formulės junginiui, kur R^5 yra $hetCik^4$(1-4C) alkoksi, ($hetCik^7$)-O-, $hetCik^8$(1-4C)alkoksi, hidroksi(1-6C)alkoksi, difluoramino(1-4C)alkoksi arba [(1-4C alkoksi)karbonilamid]difluor(1-4C)alkoksi, atitinkamo junginio, kurio formulė V:

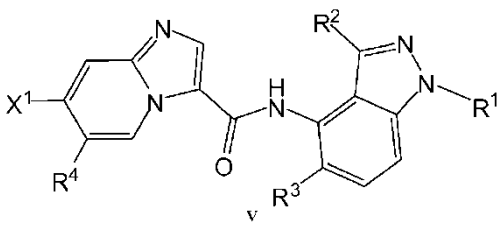

V

kur X^1 yra F arba Cl, reakciją su junginiu, turinčiu formulę R^{5a}-O-, kur R^{5a} atitinkamai yra $hetCik^4$(1-4C) alkil-OH, $hetCik^7$-OH, $hetCik^8$(1-4C)alkil-OH, P^1O-(1-6C)alkil-OH, difluoramino(1-4C)alkil-OH arba [(1-4C alkoksi)karbonilamid]difluor(1-4C)alkil-OH, naudojant bazę, kur P^1 yra hidroksilo apsauginė grupė; arba

(d) I formulės junginiui, kur R^5 yra $hetCik^2$, kur $hetCik^2$ yra azoto radikalas, atitinkamo junginio, kurio formulė V-a:

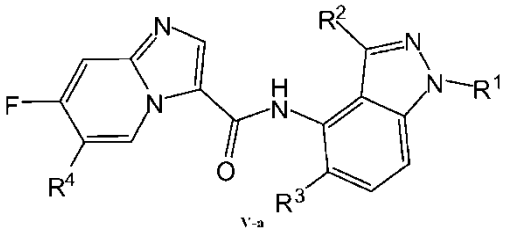

V-a

reakciją su junginiu, turinčiu formulę $hetCik^2$-H; arba

(e) I formulės junginiui, kur R^5 yra $hetAr^4$, kur $hetAr^4$ yra azoto radikalas, atitinkamo junginio, kurio formulė V-a:

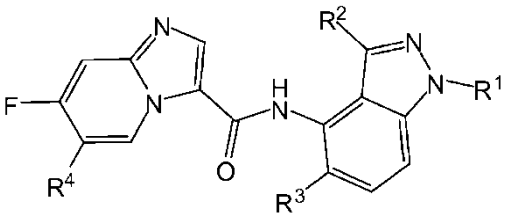

V-a

reakciją su junginiu, turinčiu formulę $hetAr^4$-H, naudojant bazę; arba

(f) I formulės junginiui, kur R^5 yra per anglies atomą prisijungęs pakaitas, parinktas iš $hetAr^4$, $hetAr^5$ ir N-(1-3C alkil)piridinono, atitinkamo junginio, kurio formulė V-b:

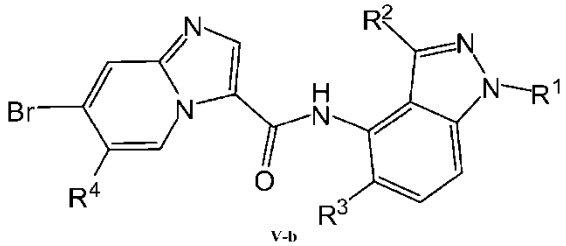

V-b

reakciją su junginiu, turinčiu formulę VI:

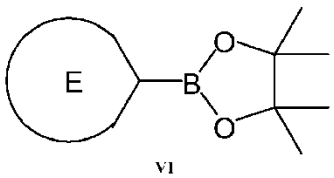

VI

kur žiedas E yra prie anglies prisijungęs radikalas, atitinkamai parinktas iš $hetAr^4$, $hetAr^5$, ir N-(1-3C alkil) piridinonilo, naudojant paladžio katalizatorių ir bazę; arba

(g) I formulės junginiui, kur R^5 yra $hetAr^4$ arba $hetAr^6$, kur $hetAr^4$ ir $hetAr^6$ yra anglies radikalai, atitinkamo junginio, turinčio formulę V-b:

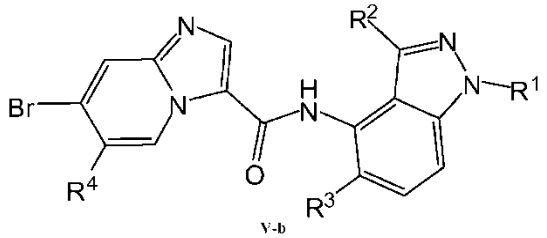

V-b

reakciją su junginiu, atitinkamai turinčiu formulę $hetAr^4$-H arba $hetAr^6$-H, naudojant paladžio katalizatorių ir bazę ir pasirinktinai naudojant ligandą; arba

(h) I formulės junginiui, kur R^5 yra $hetCik^6C(=O)$-, atitinkamo junginio, turinčio formulę VII:

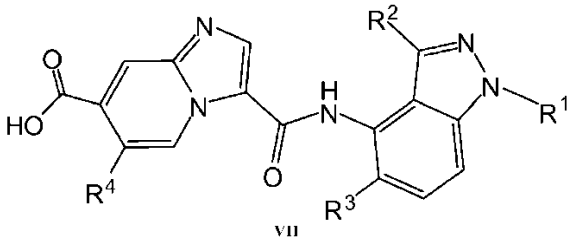

VII

reakciją su junginiu, turinčiu formulę $hetCik^6$-H, naudojant kopuliavimo reagentą; arba

(i) I formulės junginiui, kur R^5 turi struktūrą:

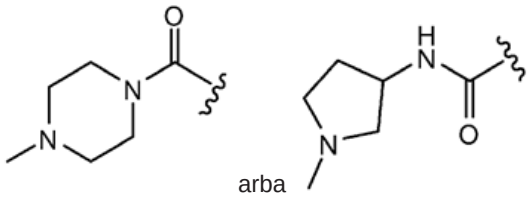

arba

atitinkamo junginio, turinčio formulę VIII:

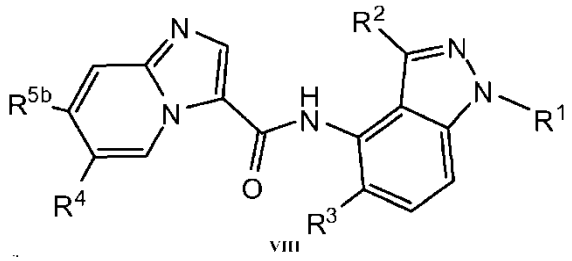

VIII

kur R^{5b} yra:

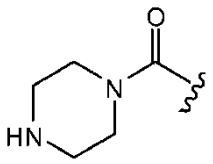

arba:

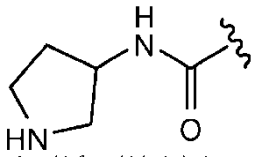

reakciją atitinkamai su formaldehidu, naudojant reduktorių; arba

(j) I formulės junginiui, kur R^5 yra $R^cR^dNC(=O)$-, atitinkamo junginio, turinčio formulę IX:

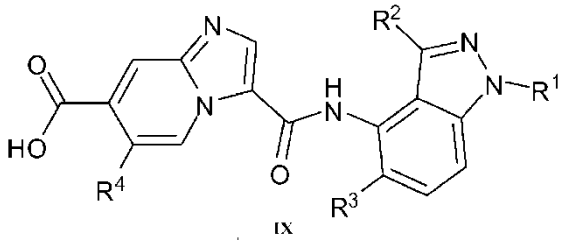

IX

reakciją su junginiu, turinčiu formulę R^cR^dNH, naudojant kopuliavimo reagentą; arba

(k) I formulės junginiui, kur R^5 yra oksadiazolo pakaitas, turintis formulę:

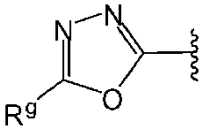

kur R^g yra H arba Me, atitinkamo junginio, turinčio formulę X:

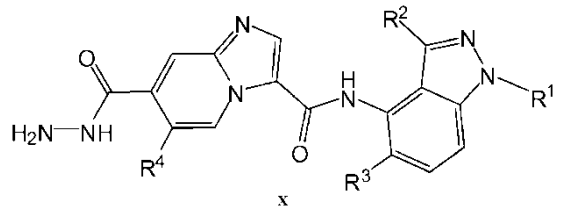

X

ciklinimą, atitinkamai naudojant trimetoksimetaną arba trietoksietaną; arba

(l) I formulės junginiui, kur R^5 yra 1,3,4-tiadiazol-2-ilas, atitinkamo junginio, turinčio formulę XI:

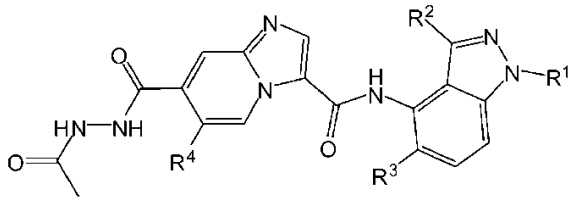

XI

ciklinimą, naudojant P_2S_5; arba

(m) I formulės junginiui, kur R^5 yra $hetCik^3$(1-2Calkil)-, kur $hetCik^3$ yra azoto radikalas, [(1-4C alkoksi)(1-4C alkil)]amino(1-2C)alkilas arba [hidroksi(2-4C)alkil)] amino(1-2C)alkilas, atitinkamo junginio, turinčio formulę XII:

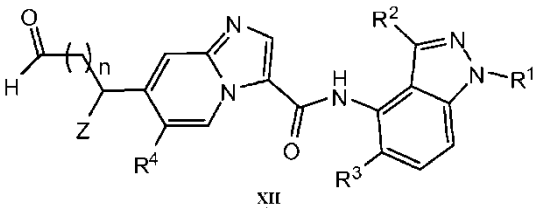

XII

kur n yra 0 arba 1 ir Z yra H arba Me, reakciją su atitinkamai $hetCik^3$-H, [(1-4C alkoksi)(1-4C alkil)]NH_2 arba [hidroksi(2-4C)alkil)]NH_2, naudojant reduktorių; arba

(n) I formulės junginiui, kur R^1 yra $hetAr^2CH_2$- ir $hetAr^2$

yra pirazolilo žiedas, turintis žiedo N atomą, pakeistą pakaitu, parinktu iš (1-6C)alkil-, atitinkamo junginio, turinčio formulę XIII:

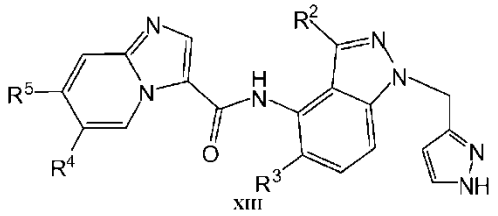

XIII

atitinkamai reakciją su junginiu, turinčiu formulę (1-6C)alkil-X^2, kur X^2 yra nueinanti grupė arba atomas, naudojant bazę; arba

(o) I formulės junginiui, kur R^1 yra N-(1-3C alkil) piridinonil-CH_2-, atitinkamo junginio, turinčio formulę XIV:

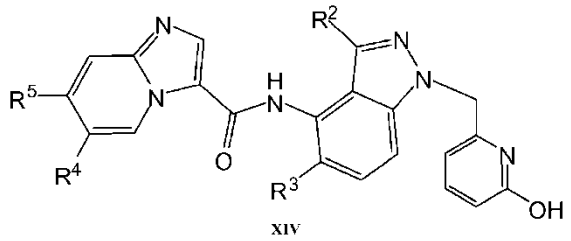

XIV

kopuliavimą su (1-3C alkil)-L^1, kur L^1 yra nueinanti grupė arba atomas, naudojant bazę; arba

(p) I formulės junginiui, kur R^5 yra hetCik^3CH_2-, kur hetCik^3 yra azoto radikalas, atitinkamo junginio, turinčio formulę XV:

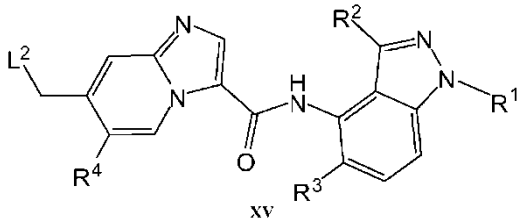

XV

kur L^2 yra nueinanti grupė, kopuliavimą su junginiu, turinčiu formulę hetCik^3-H, naudojant bazę; arba

(q) I formulės junginiui, kur R^5 yra hetCik^4(1-4C) alkoksi ir hetCik^4 yra N-metilpiperazin-1-oksidas, atitinkamo junginio, kurio formulė XVI:

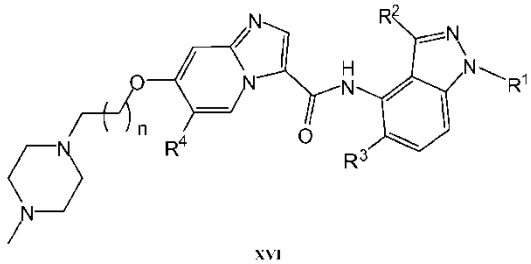

XVI

kur n yra 0, 1, 2 arba 3, reakciją su oksiduojančiu agentu; arba

(r) I formulės junginiui, kur R^5 yra hetCik^3(1-4Calkil)-, kur hetCik^3 yra azoto radikalas, atitinkamo junginio, turinčio formulę XVII:

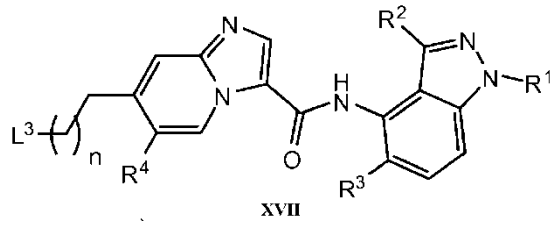

XVII

kur n yra 0, 1, 2 arba 3 ir L^3 yra nueinanti grupė, reakciją su atitinkamu junginiu, turinčiu formulę hetCik^3, naudojant bazę; arba

(s) I formulės junginiui, kur R^5 yra (1-4C alkil)C(=O) NH(2-4C)alkiltio-, atitinkamo junginio, turinčio formulę V:

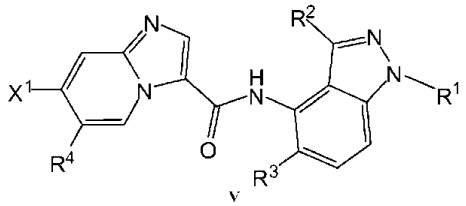

V

kur X^1 yra F arba Cl, kopuliavimą su junginiu, turinčiu formulę (1-4C alkil)C(=O)NH(2-4C)alkil-SH, naudojant bazę; arba

(t) I formulės junginiui, kur R^5 yra $CH_3C(=O)$-, atitinkamo junginio, turinčio formulę V-b:

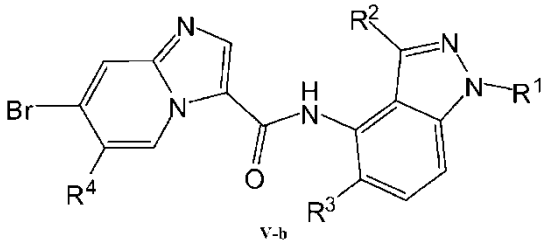

V-b

kopuliavimą su junginiu, turinčiu formulę:

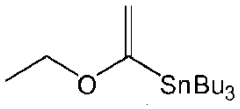

naudojant paladžio katalizatorių ir ligandą, po ko seka apdorojimas rūgštimi; arba

(u) I formulės junginiui, kur R^5 yra HO(CH_2CH_2)-, atitinkamo junginio, turinčio formulę XVIII:

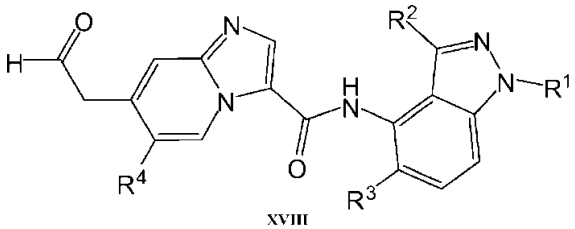

XVIII

apdorojimą su reduktoriumi; ir

jeigu pageidaujama, bet kurį apsauginių grupių pašalinimą ir, jeigu pageidaujama, druskos sudarymą.

(51) Int.Cl. ***C07D 471/04*** (2006.01)
C07F 9/09 (2006.01)
C07F 9/572 (2006.01)
C07F 9/6524 (2006.01)
C07F 9/6561 (2006.01)
A61K 31/675 (2006.01)
A61K 31/496 (2006.01)

(11) **2670751**
(96) 12704960.9
(96) 2012 01 27
(97) 2013 12 11
(97) 2015 04 22
(86) PCT/US2012/022851
(86) 2012 01 27
(87) WO 2012/106189
(87) 2012 08 09
(30) 201161437821 P, 2011 01 31, US
(72) TRIPP, Jonathan Clive, US
FANFAIR, Dayne Dustan, US
SCHULTZ, Mitchell J., US
MURUGESAN, Saravanababu, US
FOX, Richard J., US
CHEN, Chung-Pin H., US
IVY, Sabrina E., US
PAYACK, Joseph Francis, US
DOUBLEDAY, Wendel W., US
(73) Bristol-Myers Squibb Company, Princeton, NJ 08543, US
(74) Jurga PETNIŪNAITĖ, 51, AAA Law, J.Jasinskio g. 16A, LT-03163 Vilnius, LT

(54) ŽIV prisijungimo inhibitoriaus provaisto junginio ir tarpininkų gamybos būdai

Apibrėžties punktai: 18, brėžiniai: 0.

(57) 1. Formulės I junginio gamybos būdas:

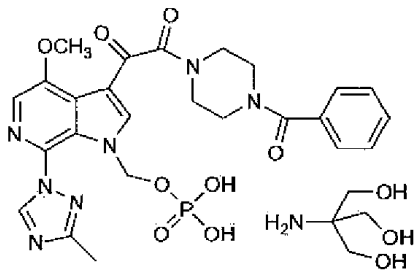

(I)

kuris apima:

(a) brominimą junginio

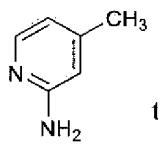

(1)

kad būtų gautas junginys

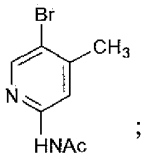

(2)

ir

(b) nitrinimą junginio 2, kad būtų gautas junginys

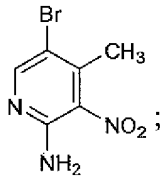

(3)

ir

(c) junginio 3 amino grupės konvertavimą į metoksi grupę, kad būtų gautas junginys

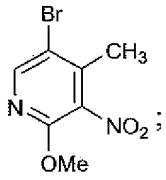

(4)

ir

(d) po to konvertavimą junginio 4 į junginį

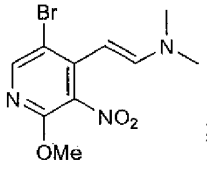

(5)

ir

(e) konvertavimą junginio 5 į junginį

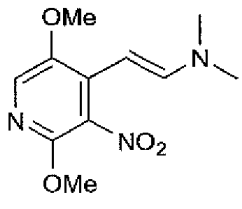

(6)

ir

(f) suformavimą biciklinės struktūros iš junginio 6, kad būtų gauta

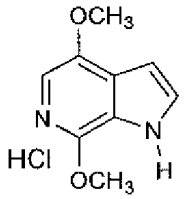

(7)

ir

(g) chlorinimą junginio 7, kad būtų gauta

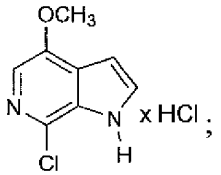

(8)

ir

(h) po to pridėjimą triazolilo fragmento prie junginio 8, kad gautų

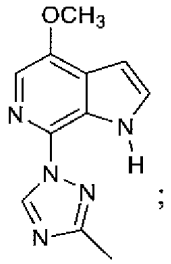

(9)

ir

(i) konvertavimą junginio 9 į struktūrą

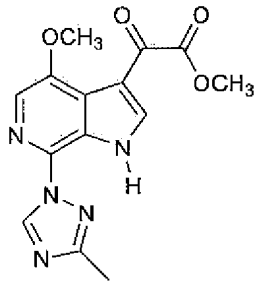

(10)

ir

(j) modifikavimą junginio 10, kad gautų junginį

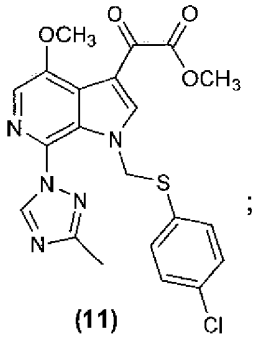

(11)

ir

(k) reagavimą junginio 11, kad būtų pagamintas junginys

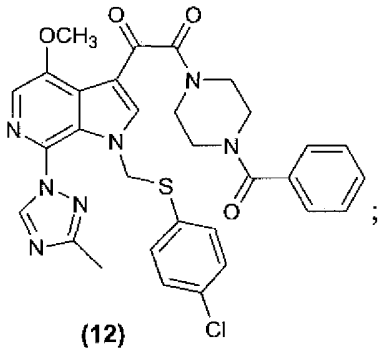

(12)

ir

(l) tuomet konvertavimą junginio 12 į junginį

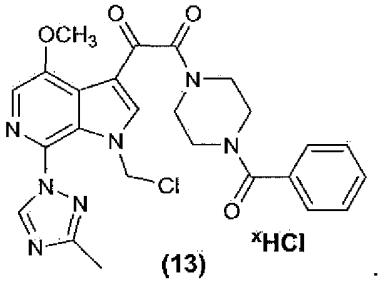

(13)

(m) tuomet konvertavimą junginio 13 į junginį

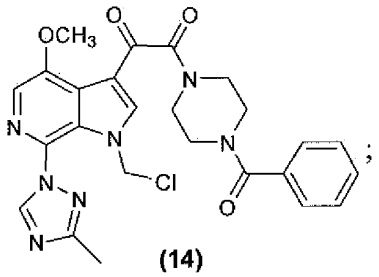

(14)

ir

(n) tuomet reagavimą junginio 14, kad gautų junginį

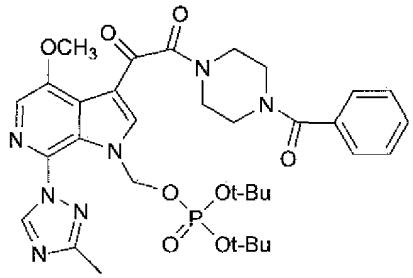

(15)

;

ir

(o) tuomet konvertavimą junginio 15 į formulės I junginį.

2. Formulės I junginio gamybos būdas:

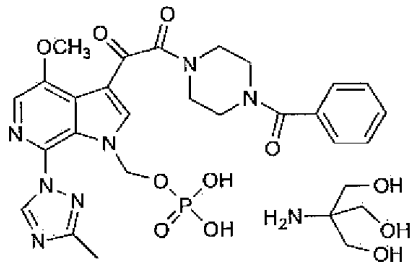

(I)

;

kuris apima:

(i) regavimą junginio

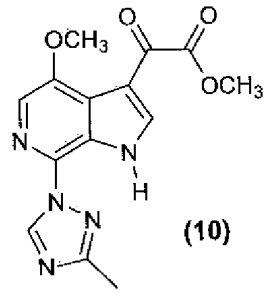

(10)

su

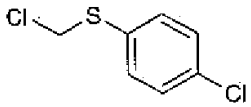

dalyvaujant TMG, NMP ir NaI arba K_2CO_3 ir MeCN, kad gautų junginį

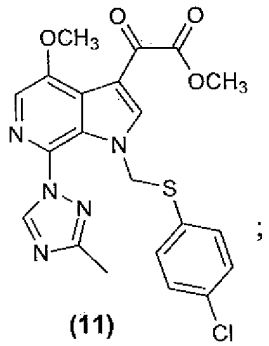

(11)

;

ir

(ii) reagavimą junginio 11 su

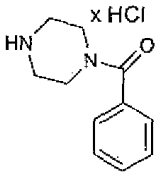

kad gautų junginį

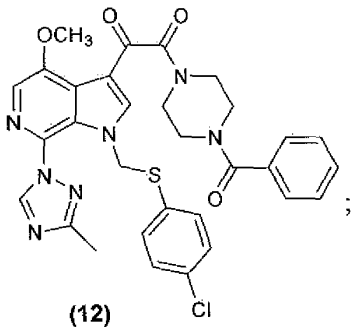

(12)

;

ir

(iii) tuomet konvertavimą junginio 12 į junginį

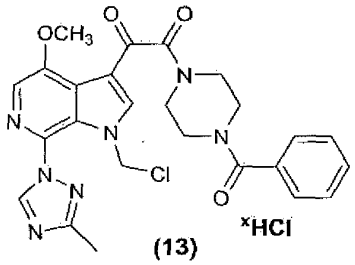

(13)

(iv) tuomet konvertavimą junginio 13 į junginį

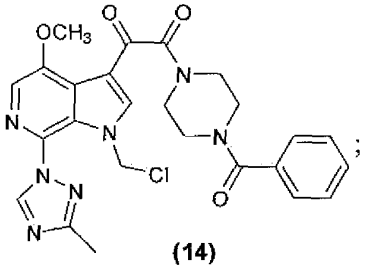

(14)

;

ir

(v) tuomet konvertavimą junginio 14 į junginį

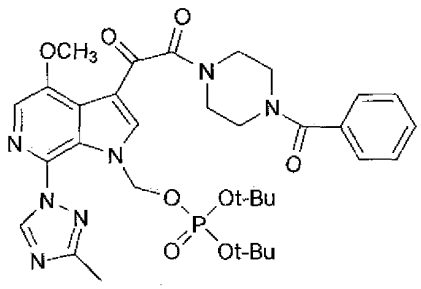

;

(15)

ir

(vi) tuomet konvertavimą junginio 15 į formulės I junginį.

3. Būdas pagal 1 punktą, kur pakopa (a) yra atliekama naudojant Ac_2O.

4. Būdas pagal 1 punktą, kur pakopa (b) yra atliekama esant rūgštinėms sąlygoms.

5. Būdas pagal 4 punktą, kur pakopa (b) yra atliekama naudojant azoto rūgštį.

6. Būdas pagal 5 punktą, kur pakopa (b) yra atliekama naudojant azoto rūgštį ir sieros rūgštį.

7. Būdas pagal 1 punktą, kur pakopa (c) yra atliekama naudojant $NaNO_2$ ir TMS-Cl alkoholyje.

8. Būdas pagal 7 punktą, kur minėtas alkoholis yra metanolis.

9. Būdas pagal 1 punktą, kur pakopa (d) yra atliekama naudojant

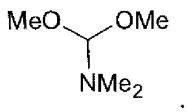

10. Būdas pagal 1 punktą, kur pakopa (h) yra atliekama naudojant

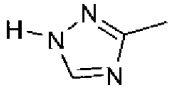

11. Būdas pagal 1 punktą, kur pakopa (i) yra atliekama naudojant

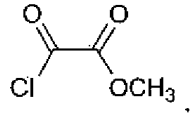

12. Būdas pagal 1 punktą, kur pakopa (j) yra atliekama naudojant

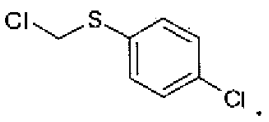

13. Būdas pagal 2 punktą, kur pakopa (ii) yra atliekama naudojant

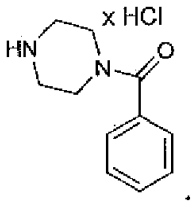

14. Būdas pagal 2 punktą, kur pakopa (iv) yra atliekama naudojant dichlormetaną.

15. Būdas pagal 2 punktą, kur pakopa (v) yra atliekama naudojant

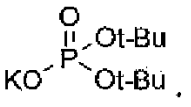

16. Būdas pagal 2 punktą, kur pakopa (vi) yra atliekama naudojant acetoną vandenyje ir trometaminą.

17. Formulės (14) junginio gamybos būdas:

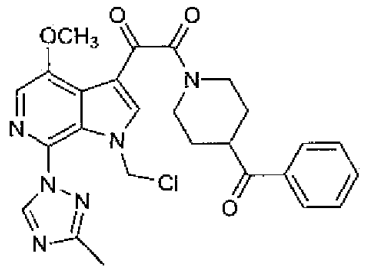

(14)

kuris apima:

(i) reagavimą junginio

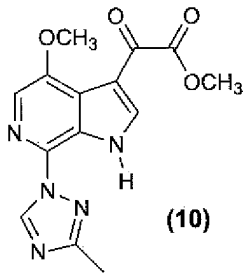

(10)

su

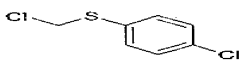

kad gautų junginį

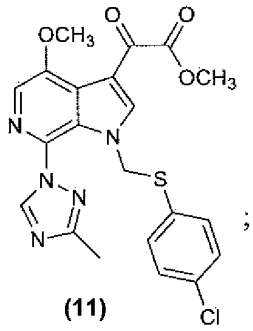

(11);

ir

(ii) reagavimą junginio 11 su

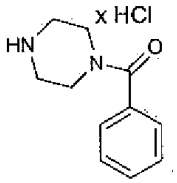

kad gautų junginį

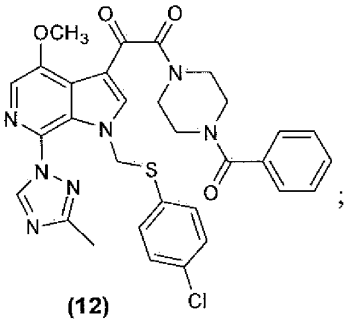

(12);

ir

(iii) tuomet konvertavimą junginio 12 į junginį

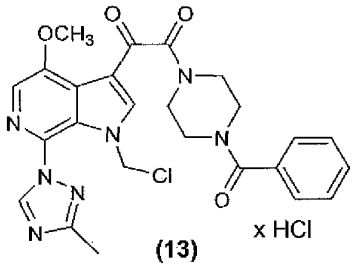

(13)

panaudojant chloro dujas;

(iv) tuomet gaminant junginį 14, panaudojant dichlormetaną

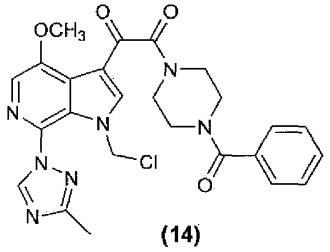

(14).

18. Junginys, turintis tokią formulę:

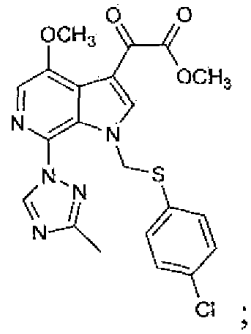

;

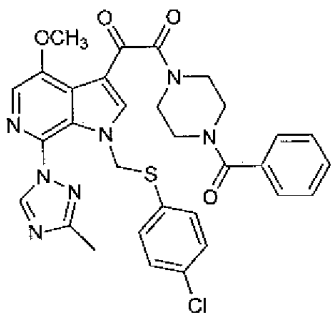

;

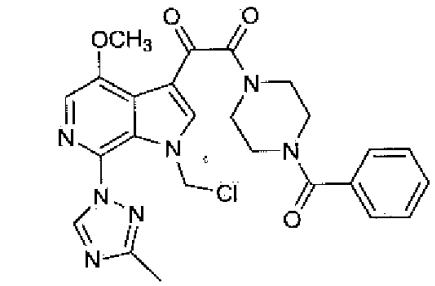

;

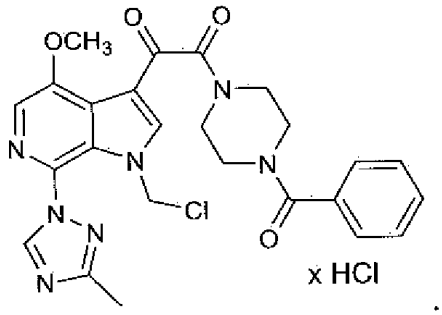

x HCl .

---

(51) Int.Cl. ***C07D 471/04*** (2006.01)
A61K 31/437 (2006.01)
A61P 9/10 (2006.01)

(11) **2132206**

(96) 08715849.9

(96) 2008 02 19

(97) 2009 12 16

(97) 2015 04 01

(86) PCT/EP2008/001257

(86) 2008 02 19

(87) WO 2008/104306

(87) 2008 09 04

(30) 102007009494, 2007 02 27, DE

(72) BÄRFACKER, Lars, DE
KOLKHOF, Peter, DE
SCHLEMMER, Karl-Heinz, DE
GROSSER, Rolf, DE
NITSCHE, Adam, DE
KLEIN, Martina, DE
MÜNTER, Klaus, DE
ALBRECHT-KÜPPER, Barbara, DE
HARTMANN, Elke, DE

(73) Bayer Intellectual Property GmbH, 40789 Monheim, DE

(74) Jelena GERASIMOVIČ, 52, IĮ „Liudmila Gerasimovič, Patentinis patikėtinis“, Vingrių g. 13-42, LT-01141 Vilnius, LT

(54) Pakeistieji 4-aril-1,4-dihidro-1,6-naftiridinamidai ir jų panaudojimas

Apibrėžties punktai: 10, brėžiniai: 0.

(57) 1. Junginys, kurio formulė (I)

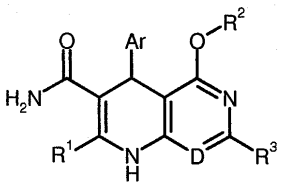

(I),

kur:

D žymi C-R^4, kur

R^4 žymi vandenilį arba metilą;

Ar žymi grupę, kurios formulė

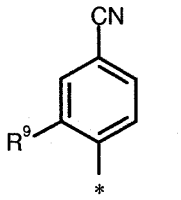

kur

* žymi prisijungimo vietą;

ir R^9 žymi etilą, metoksi arba trifluormetoksi;

R^1 žymi metilą arba trifluormetilą;

R^2 žymi metilą, etilą, n-propilą arba izopropilą; ir

R^3 žymi vandenilį arba metilą;

ir jo druskos, solvatai ir druskų solvatai.

2. Junginys pagal 1 punktą, kurio struktūra yra viena iš tokių:

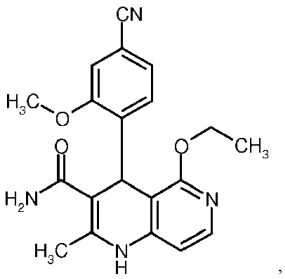

,

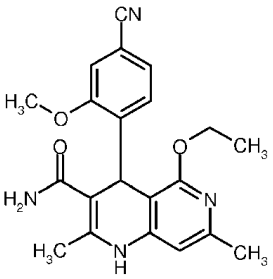

ir

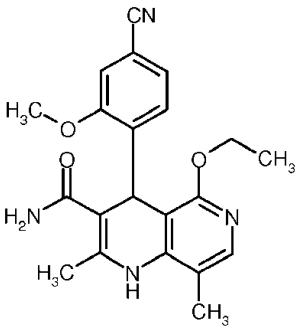

ir jo druskos, solvatai ir druskų solvatai.

3. Junginys pagal 1 arba 2 punktą, kurio struktūra yra viena iš tokių:

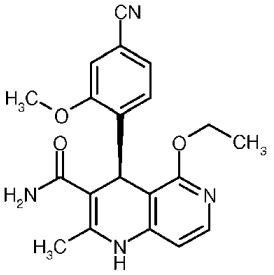
,
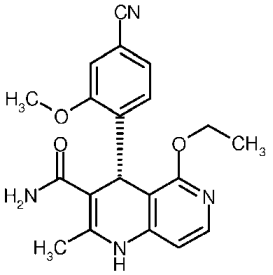
,
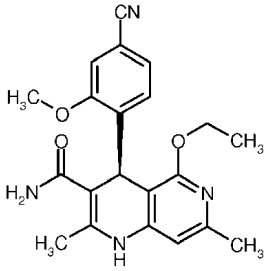
,
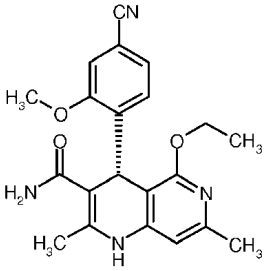
,
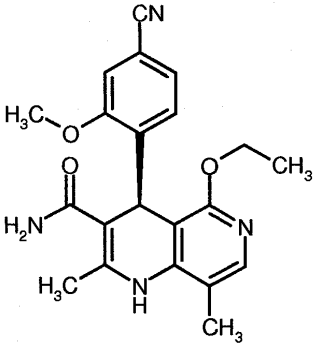
ir
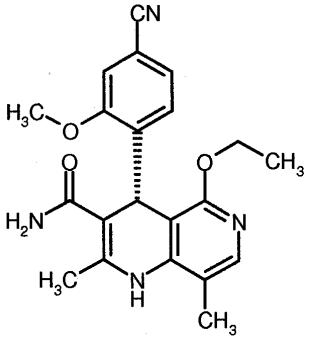

ir jo druskos, solvatai ir druskų solvatai.

4. Junginys pagal 1, 2 arba 3 punktą, kurio struktūra yra tokių:

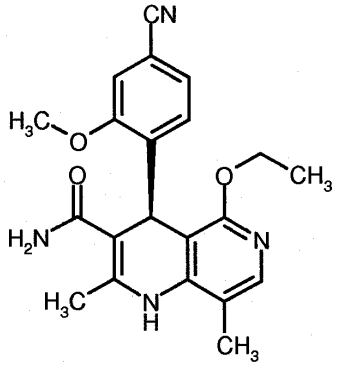

ir jo druskos, solvatai ir druskų solvatai.

5. Junginių formulės (I), kaip nurodyta 1-4 punktuose, gamybos būdas, b e s i s k i r i a n t i s tuo, kad junginį formulės (II)

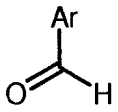
(II),

kur Ar reikšmės yra kaip nurodyta 1-4 punktuose, reakcijai inertiniame tirpiklyje, prireikus esant rūgščiai, rūgšties/bazės deriniui ir/arba dehidratuojančiam agentui, veikia junginiu formulės (III)

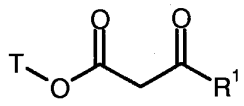
(III),

kur R^1 reikšmė yra kaip nurodyta 1-4 punktuose, ir T žymi alilą arba 2-cianoetilą;

siekiant gauti junginį formulės (IV)

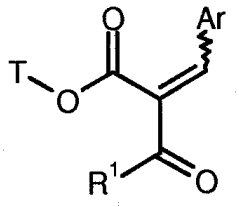
(IV),

kur kiekvieno Ar, T ir R^1 reikšmės yra kaip nurodyta aukščiau,

po to vykdo pastarojo junginio kondensaciją inertiniame tirpiklyje su junginiu formulės (V)

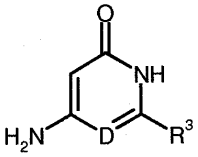
(V),

kur D ir R^3 reikšmės yra kaip nurodyta 1-4 punktuose, siekiant gauti junginį formulės (VI)

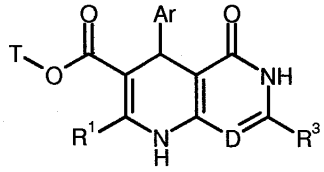
(VI),

kur kiekvieno Ar, D, T, R^1 ir R^3 reikšmės yra kaip nurodyta aukščiau,

po to junginius formulės (VI) alkilina inertiniame tirpiklyje, prireikus esant bazei, junginiu formulės (VII) arba trialkiloksonio druska formulės (VIII)

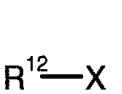
(VII)

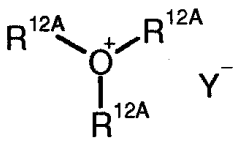
(VIII)

kur

R^{12} žymi (C_1-C_6)-alkilą, kuris gali turėti (C_3-C_7)-cikloalkilo pakaitų arba iki trijų fluoro pakaitų;

R^{12A} žymi metilą arba etilą;

X yra pasišalinanti grupė, tokia kaip, pavyzdžiui, halogenas, mezilatas, tozilatas arba triflatas, ir

Y- žymi nenukleofilinį anijoną, tokį kaip, pavyzdžiui, tetrafluorboratas, arba esant rūgščiai veikia trialkilo ortoformiatu formulės (IX):

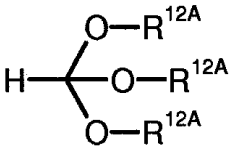

(IX),

kur R^{12A} reikšmė yra kaip nurodyta aukščiau,

siekiant gauti junginius formulės (X-A):

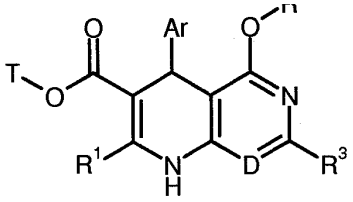

(

kur kiekvieno Ar, D, T, R^1, R^3 ir R^{12} reikšmės yra kaip nurodyta aukščiau,

arba junginį formulės (VI) inertiniame tirpiklyje, esant bazei, veikia junginiu formulės (XI):

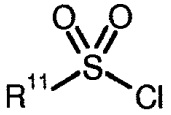

(XI),

kur R^{11} reikšmė yra nurodyta 1 arba 2 punkte,

siekiant gauti junginius formulės (X-B):

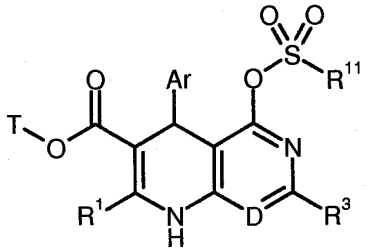

(X-B),

kur kiekvieno Ar, D, T, R^1, R^3 ir R^{11} reikšmės yra kaip nurodyta aukščiau,

po to pašalina esterio grupę T junginiuose (X-A) arba (X-B), siekiant gauti karboksirūgštis, kurių formulė (XII):

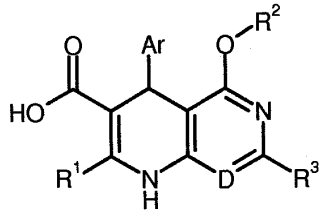

(XII),

kur kiekvieno Ar, D, R^1, R^2 ir R^3 reikšmės yra kaip nurodyta 1-4 punktuose,

po to su 1,1'-karbonildiimidazolu paverčia į imidazolidus formulės (XIII):

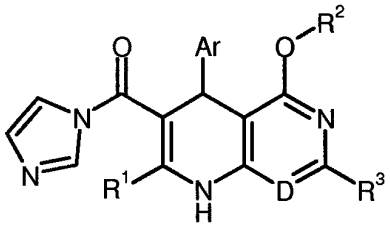

(XIII),

kur kiekvieno Ar, D, R^1, R^2 ir R^3 reikšmės yra kaip nurodyta aukščiau,

ir po to inertiniame tirpiklyje, kur reikalinga, esant papildomai bazei, vykdo pastarųjų reakciją su amonjaku, siekiant gauti amidus formulės (I),

ir, kur reikalinga, junginius formulės (I) specialistams žinomais būdais perskiria į enantiomerus ir/arba diastereomerus, ir/arba su atitinkamais (i) tirpikliais ir/arba (ii) bazėmis arba rūgštimis paverčia jų solvatais, druskomis ir/arba druskų solvatais.

6. Junginys, kurio formulė (I), kaip nurodyta bet kuriame iš 1-4 punktų, skirtas naudoti ligų gydymui ir/arba profilaktikai.

7. Junginio formulės (I), kaip nurodyta bet kuriame iš 1-4 punktų, panaudojimas gaminant vaistą, skirtą aldosteronizmo, aukšto kraujo spaudimo, lėtinio širdies nepakankamumo, miokardo infarkto pasekmių, kepenų cirozės, inkstų nepakankamumo ir insulto gydymui ir/arba profilaktikai.

8. Vaistas, apimantis junginį formulės (I) pagal bet kurį iš 1-4 punktų derinyje su inertiniu, netoksišku, farmaciniu požiūriu priimtinu ekscipientu.

9. Vaistas, apimantis junginį formulės (I) pagal bet kurį iš 1-4 punktų derinyje su vienu arba keliais papildomais veikliaisiais ingredientais, pasirinktais iš grupės, susidedančios iš ACE slopiklių, renino slopiklių, angiotenzino II receptoriaus antagonistų, beta-blokatorių, acetilsalicilo rūgšties, diuretikų, kalcio antagonistų, statinų, rusmenės (digoksino) darinių, kalcio sensibilizatorių, nitratų ir prieštrombinių agentų.

10. Vaistas pagal 8 arba 9 punktą, skirtas aldosteronizmo, aukšto kraujo spaudimo, lėtinio širdies nepakankamumo, miokardo infarkto pasekmių, kepenų cirozės, inkstų nepakankamumo ir insulto gydymui ir/arba profilaktikai.

(51) Int.Cl. ***C07D 475/04*** (2006.01)
A61K 31/519 (2006.01)
(11) **2245032**
(96) 08709119.5
(96) 2008 02 20

(97) 2010 11 03
(97) 2015 03 25
(86) PCT/EP2008/052037
(86) 2008 02 20
(87) WO 2009/103334
(87) 2009 08 27
(72) VALOTI, Ermanno, IT
BIANCHI, Davide, IT
VALETTI, Marco, IT
(73) Gnosis S.p.A., 20033 Desio (MI), IT
(74) Marija LENKUTIENĖ, 6, Patentinių paslaugų centras, UAB, J. Basanavičiaus g. 11/1, LT-03108 Vilnius, LT

(54) Folatai, kompozicijos ir jų panaudojimai
Apibrėžties punktai: 18, brėžiniai: 0.

(57) 1. Kristalinis arba amorfinis junginys, kuris yra D-gliukozamino folatas arba redukuotasis folatas, D-galaktozamino folatas, dihidrofolatas, tetrahidrofolatas, nepakeistas arba pakeistas 5-metil-, 5-formil-, 10-formil-, 5,10-metilen-, 5,10-metenil-fragmentu, kur turimas omenyje junginys yra (6R,S), (6S) arba (6R) konfigūracijoje.

2. Junginys pagal apibrėžties 1 punktą, kur folatas ir redukuotasis folatas yra parinkti iš grupės, susidedančios iš D-gliukozamino folato, D-galaktozamino folato, D-gliukozamino (6R,S)-tetrahidrofolato, D-gliukozamino (6S)-tetrahidrofolato, D-gliukozamino (6R)-tetrahidrofolato; D-galaktozamino (6R,S)-tetrahidrofolato, D-galaktozamino (6S)-tetrahidrofolato, D-galaktozamino (6R)-tetrahidrofolato; D-gliukozamino 5-metil-(6R,S)-tetrahidrofolato, D-gliukozamino 5-metil-(6S)-tetrahidrofolato, D-gliukozamino 5-metil-(6R)-tetrahidrofolato; D-galaktozamino 5-metil-(6R,S)-tetrahidrofolato, D-galaktozamino 5-metil-(6S)-tetrahidrofolato, D-galaktozamino 5-metil-(6R)-tetrahidrofolato.

3. Junginys pagal apibrėžties 1 arba 2 punktą, kur folatas ir redukuotasis folatas yra parinkti iš grupės, susidedančios iš D-gliukozamino 5-metil-(6R,S)-tetrahidrofolato, D-gliukozamino 5-metil-(6S)-tetrahidrofolato, D-gliukozamino folato, D-galaktozamino 5-metil-(6R,S)-tetrahidrofolato, D-galaktozamino 5-metil-(6S)-tetrahidrofolato, D-galaktozamino folato.

4. Junginys pagal bet kurį iš ankstesnių apibrėžties punktų, kuris yra D-gliukozamino 5-metil-(6R,S)-tetrahidrofolatas arba D-gliukozamino 5-metil-(6S)-tetrahidrofolatas.

5. Junginys pagal bet kurį iš apibrėžties 1-4 punktų, kuris yra D-gliukozamino folatas.

6. Junginys pagal bet kurį iš ankstesnių apibrėžties punktų, kur redukuotasis folatas yra (6S) konfigūracijoje.

7. Junginys pagal bet kurį iš ankstesnių apibrėžties punktų, kuris yra amorfinėje būsenoje.

8. Junginys pagal bet kurį iš ankstesnių apibrėžties punktų, kur redukuotasis folatas yra D-gliukozamino 5-metil-(6S)-tetrahidrofolatas arba D-galaktozamino 5-metil-(6S)-tetrahidrofolatas.

9. Junginys pagal bet kurį iš ankstesnių apibrėžties punktų, kuris yra D-gliukozamino 5-metil-(6S)-tetrahidrofolatas.

10. Kompozicija, apimanti mažiausiai vieną junginį pagal bet kurį iš ankstesnių apibrėžties punktų.

11. Kompozicija pagal ankstesnį apibrėžties punktą, kur junginys yra kristalinis arba amorfinis junginys, kuris yra D-gliukozamino ir D-galaktozamino folatas arba redukuotasis folatas, ir kur ji papildomai apima mažiausiai vieną iš šių medžiagų: laktozės monohidratą, mikrokristalinę celiuliozę, natrio krakmolo glikolatą, stearino rūgštį, vitaminus, askorbo rūgštį, askorbatus, argininą, liziną, tiaminą, esencijas, sočiąsias arba nesočiąsias, ω-3 ir/arba ω-6 riebalų rūgštis, SAMe, kobalaminą, ubichinoną, probiotikus, fosfolipidus, seriną, choliną, inozitolį, etilendiaminą, augalinius ekstraktus, melatoniną, mineralus, oligoelementus.

12. Kompozicija pagal apibrėžties 10 arba 11 punktą, kur folatas ir redukuotasis folatas yra parinkti iš grupės, susidedančios iš D-gliukozamino folato, D-galaktozamino folato, D-gliukozamino (6R,S)-tetrahidrofolato, D-gliukozamino (6S)-tetrahidrofolato, D-gliukozamino (6R)-tetrahidrofolato; D-galaktozamino (6R,S)-tetrahidrofolato, D-galaktozamino (6S)-tetrahidrofolato, D-galaktozamino (6R)-tetrahidrofolato; D-gliukozamino 5-metil-(6R,S)-tetrahidrofolato, D-gliukozamino 5-metil-(6S)-tetrahidrofolato, D-gliukozamino 5-metil-(6R)-tetrahidrofolato; D-galaktozamino 5-metil-(6R,S)-tetrahidrofolato, D-galaktozamino 5-metil-(6S)-tetrahidrofolato, D-galaktozamino 5-metil-(6R)-tetrahidrofolato.

13. Kompozicija pagal bet kurį iš apibrėžties 10-12 punktų, kur folatas ir redukuotasis folatas yra parinkti iš grupės, susidedančios iš D-gliukozamino 5-metil-(6R,S)-tetrahidrofolato, D-gliukozamino 5-metil-(6S)-tetrahidrofolato, D-gliukozamino folato, D-galaktozamino 5-metil-(6R,S)-tetrahidrofolato, D-galaktozamino 5-metil-(6S)-tetrahidrofolato, D-galaktozamino folato.

14. Kompozicija pagal bet kurį iš apibrėžties 10-13 punktų, kur junginys yra D-gliukozamino 5-metil-(6R,S)-tetrahidrofolatas arba D-gliukozamino 5-metil-(6S)-tetrahidrofolatas.

15. Kompozicija pagal bet kurį iš apibrėžties 10-14 punktų, kur junginys yra D-gliukozamino folatas.

16. Kompozicija pagal bet kurį iš apibrėžties 10-15 punktų, kur vitaminai, riebiosios rūgštys, probiotikai ir augaliniai ekstraktai yra parinkti atitinkamai iš šių grupių, susidedančių iš: vitaminų A, B, C, D, E, K, PP; DHA, ARA, EPA; laktobacilų, sporų, mielių; mėlynių, leukocianidinų, *Ginkgo biloba*, ženšenio, žaliosios arbatos, valerijono, kryžiažiedės, ramunėlės.

17. Kompozicija pagal bet kurį iš apibrėžties 10-16 punktų, kur vitaminas B yra arba vitaminas B1, B2, B6, arba B12, o vitaminas D yra vitaminas D3.

18. Mažiausiai vieno junginio ir/arba vienos kompozicijos pagal bet kurį iš ankstesnių apibrėžties punktų panaudojimas gamybai medikamento, maisto priedo arba mitybos papildo, skirto prevencijai ir/arba gydymui trūkumų arba ligų, kurias teigiamai veikia tiek folatų, tiek ir redukuotųjų folatų vartojimas, parinktų iš neurologinių ligų, tokių, kaip pavyzdžiui su demencija ir vakuoline mielopatija susijusio apyūmio encefalito; patopsichologinių, kraujagyslių ir širdies kraujagyslių ligų, tokių, kaip pavyzdžiui priešlaikinės okliuzinės arterijų ligos, sunkios kraujagyslių ligos kūdikystėje ir vaikystėje, progresuojančiosios arterijų stenozės, protarpinio šlubavimo, inkstų kraujagyslių hipertenzijos, išeminės smegenų kraujagyslių ligos, priešlaikinės tinklainės arterijų ir tinklainės venų okliuzijos, smegenų okliuzinės arterijų ligos, okliuzinės periferinių arterijų ligos, priešlaikinės mirties dėl tromboembolinės ligos ir/arba išeminės širdies ligos; autoimuninių ligų, tokių, kaip pavyzdžiui psoriazės, celiakijos, artritinių ir uždegiminių būklių; megaloblastinės anemijos dėl folatų trūkumo, žarnyno malabsorbcijos, moterims persileidimo ir/arba kūdikio su nervinio kanalo yda, kiškio lūpos yda ir/arba vilko gomurio yda gimimo rizikos sumažinimui, homocisteino lygio ir/arba metabolizmo palaikymui ir/arba normalizavimui; DNR ir RNR klaidų ir/arba sintezės, ir/arba funkcionavimo pakitimų ir ląstelės sintezės pakitimų; depresinių susirgimų.

---

(51) Int.Cl. ***C07F 5/02*** (2006.01)
C07F 5/04 (2006.01)
C07F 5/06 (2006.01)
A61K 38/05 (2006.01)
A61P 35/00 (2006.01)
A61P 29/00 (2006.01)
C07K 5/06 (2006.01)
C07K 5/078 (2006.01)

(11) **2318419**
(96) 09767050.9
(96) 2009 06 16
(97) 2011 05 11
(97) 2015 04 08
(86) PCT/US2009/003602
(86) 2009 06 16
(87) WO 2009/154737
(87) 2009 12 23
(30) 132244 P, 2008 06 17, US
211499 P, 2009 03 31, US

(72) ELLIOTT, Eric, L., US
FERDOUS, Abu, J., US
KAUFMAN, Michael, J., US
KOMAR, Sonja, A., US
MAZAIK, Debra, L., US
MCCUBBIN, Quentin, J., US
NGUYEN, Phoung, M., US
PALANIAPPAN, Vaithianathan, US
SKWIERCZYNSKI, Raymond, D., US
TRUONG, Nobel, T., US
VARGA, Csanad, M., US
ZAWANEH, Peter, N., US

(73) Millennium Pharmaceuticals, Inc., Cambridge, MA 02139, US

(74) Reda ŽABOLIENĖ, 7, Advokatės Redos Žabolienės kontora METIDA, Verslo centras VERTAS, Gynėjų g. 16, LT-01109 Vilnius, LT

(54) Boronato esterio junginiai ir jų farmacinės kompozicijos

Apibrėžties punktai: 25, brėžiniai: 0.

(57) 1. Junginys, kurio formulė (*II*):

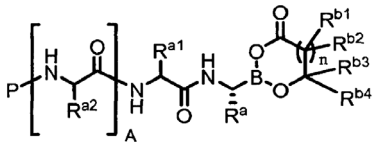

(*II*)

kurioje:

A yra 0;

R^a yra izobutilas;

R^{a1} yra vandenilis;

P yra R^c-C(O)-;

R^c yra -R^D;

-R^D yra 2,5-dichlorfenilas;

kiekviena iš R^{b1} ir R^{b2} nepriklausomai yra vandenilis, -CO_2H, -OH arba pakeista arba nepakeista alifatinė, arilo, heteroarilo arba heterociklilo grupė;

kiekviena iš R^{b3} ir R^{b4} nepriklausomai yra vandenilis, -CO_2H arba pakeista arba nepakeista alifatinė, arilo, heteroarilo arba heterociklilo grupė;

arba R^{b2} ir R^{b4} kiekviena nepriklausomai yra vandenilis, ir R^{b1} ir R^{b3}, paimtos kartu su anglies atomais, prie kurių jos yra prisijungusios, sudaro nepakeistą arba pakeistą kondensuotą 48-narį nearomatinį žiedą, turintį 0-3 žiedo heteroatomus, parinktus iš grupės, susidedančios iš O, N, ir S, kur minėtas žiedas pasirinktinai gali būti kondensuotas su nepakeistu arba pakeistu 4-8-nario nearomatiniu žiedu arba 5-6-nariu aromatiniu žiedu, turinčiu 0-3 žiedo heteroatomus, parinktus iš grupės, susidedančios iš O, N, ir S;

arba R^{b2} ir R^{b4} nėra, ir R^{b1} ir R^{b3}, paimtos kartu su

anglies atomais, prie kurių jos yra prisijungusios, sudaro nepakeistą arba pakeistą kondensuotą 5-6-narį aromatinį žiedą, turintį 0-3 žiedo heteroatomus, parinktus iš grupės, susidedančios iš O, N ir S, kur minėtas žiedas pasirinktinai gali būti kondensuotas su nepakeistu arba pakeistu 4-8-nariu nearomatiniu žiedu arba 5-6-nariu aromatiniu žiedu, turinčiu 0-3 žiedo heteroatomus, parinktus iš grupės, susidedančios iš O, N ir S; ir

n yra 0 arba 1;

arba jo farmaciniu požiūriu priimtina druska.

2. Junginys pagal 1 punktą, kuriame kiekviena iš R^{b3} ir R^{b4} nepriklausomai yra vandenilis, C_{1-6} alifatinė grupė arba $-(CH_2)_p-CO_2H$;
ir *p* yra 0, 1 arba 2.

3. Junginys pagal 2 punktą, kuriame $-OC(O)(CR^{b1}R^{b2})_nCR^{b3}R^{b4}O-$ yra liekana, gauta iš citrinų rūgšties.

4. Junginys pagal 3 punktą, iš esmės kristalinės formos.

5. Junginys pagal 3 punktą, b e s i s k i r i a n t i s (*III*), (*IIIa*), (*IV*), (*IVa*) formulėmis:

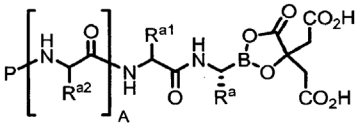

(*III*);

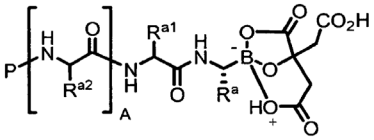

(*IIIa*);

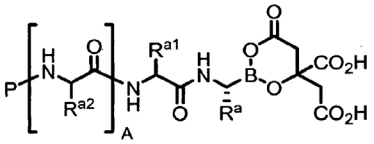

(*IV*);

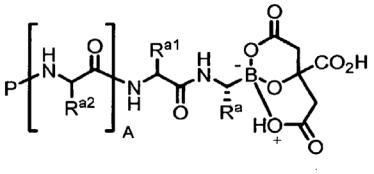

(*IVa*);

arba jų mišiniu.

6. Junginys pagal 3 punktą, b e s i s k i r i a n t i s (*III*) arba (*IV*) formulėmis:

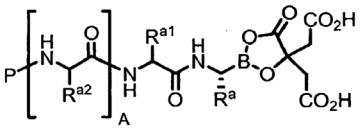

(*III*);

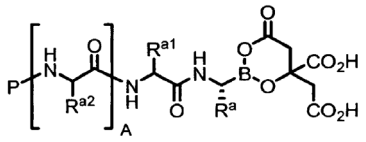

(*IV*);

arba jų mišiniu.

7. Junginys pagal 6 punktą, b e s i s k i r i a n t i s (*III*) formule:

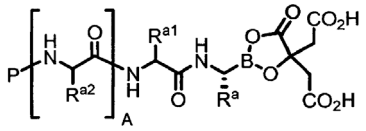

(*III*);

8. Junginys, kurio formulė (*I*):

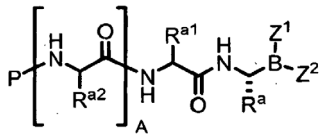

(*I*)

kurioje:

A yra 0;

R^a yra izobutilas;

R^{a1} yra vandenilis;

P yra R^c-C(O)-;

R^c yra $-R^D$;

$-R^D$ yra 2,5-dichlorfenilas; ir

Z^1 ir Z^2 kartu sudaro liekaną, gautą iš citrinų rūgšties, kur atomas, prisijungęs prie boro, kiekvienu atveju yra deguonies atomas ir kur liekana yra gauta, iš citrinų rūgšties pašalinant vandenilio atomą iš karboksirūgšties grupės ir vandenilio atomą iš hidroksilo grupės, tiesiogiai prisijungusios prie anglies atomo alfa arba beta padėtyje karboksirūgšties grupės atžvilgiu,

arba jo farmaciniu požiūriu priimtina druska.

9. Farmacinė kompozicija, apimanti junginį pagal bet kurį iš 1 – 8 punktų arba jo farmaciniu požiūriu priimtiną druską ir farmaciniu požiūriu priimtiną nešiklį.

10. Farmacinė kompozicija pagal 9 punktą, apimanti junginį pagal bet kurį iš 1 – 8 punktų arba jo kristalinę formą, užpildą ir pasirinktinai lubrikantą;

kur farmacinė kompozicija pasirinktinai papildomai apima tėkmės agentą, ir pasirinktinai papildomai apima buferį, pasirinktinai kur farmacinė kompozicija yra peroralinė farmacinė vaisto forma, pavyzdžiui, kapsulė.

11. Farmacinė kompozicija pagal 10 punktą, kur farmacinė kompozicija apima:

a) nuo apie 0,2 % iki apie 3 % junginio pagal bet kurį iš 1 – 8 punktų arba jo kristalinės formos, nuo apie 86,5 % iki apie 99,8 % užpildo, pasirinktinai iki apie

1,5 % lubrikanto, pasirinktinai iki apie 5 % tėkmės agento, ir pasirinktinai iki apie 5 % buferio masės, kaip bendros masės procento;

b) nuo apie 0,2 % iki apie 3 % junginio pagal bet kurį iš 1 – 8 punktų arba jo kristalinės formos; nuo apie 97 % iki apie 99,8 % užpildo; ir pasirinktinai iki apie 1,5 % lubrikanto masės, kaip bendros masės procento; arba

c) nuo apie 25 % iki apie 2 % junginio pagal bet kurį iš 1 – 8 punktų arba jo kristalinės formos; ir nuo apie 98% iki apie 99,75% užpildo masės, kaip bendros masės procento.

12. Farmacinė kompozicija pagal 10 punktą, kurioje:

a) junginio pagal bet kurį iš 1 – 8 punktų arba jo kristalinės formos kiekis yra nuo apie 0,2 % iki apie 3 % masės, kaip bendros masės procento, pavyzdžiui, kiekis yra nuo apie 0,25 % iki apie 2 % masės, kaip bendros masės procento; ir/arba

b) užpildo kiekis yra nuo apie 86,5 % iki apie 99,8 % masės, kaip bendros masės procento, pavyzdžiui, užpildo kiekis yra nuo apie 97 % iki apie 99,8 % masės, kaip bendros masės procento, arba kur užpildo kiekis yra nuo apie 98 % iki apie 99,75 % masės, kaip bendros masės procento; ir/arba

c) kur lubrikanto, kai jis yra, kiekis yra iki apie 1,5 % masės, kaip bendros masės procento, pavyzdžiui, kiekis yra apie 1 % masės, kaip bendros masės procento; ir/arba

d) tėkmės agento, kai jis yra, kiekis yra iki apie 5 % masės, kaip bendros masės procento, pavyzdžiui, kiekis yra apie 1 % masės, kaip bendros masės procento; ir/arba

e) buferio, kai jis yra, kiekis yra iki apie 5 % masės, kaip bendros masės procento, pavyzdžiui, kiekis yra apie 2 % masės, kaip bendros masės procento.

13. Farmacinė kompozicija pagal 10 punktą, kurioje:

a) užpildas yra parinktas iš grupės, susidedančios iš miltelių pavidalo celiuliozės, mikrokristalinės celiuliozės, salicifikuotos mikrokristalinės celiuliozės, mažai drėgmės turinčios mikrokristalinės celiuliozėsnatrio krakmolo glikoliato, pregelifikuoto krakmolo ir jų mišinių, geriau kur užpildas yra parinktas iš grupės, susidedančios iš mažai drėgmės turinčios mikrokristalinės celiuiozės, natrio krakmolo glikoliato, pregelifikuoto krakmolo ir jų mišinių; ir/arba

b) lubrikantas, kai jis yra, yra parinktas iš grupės, susidedančios iš magnio stearato, glicerilo behenato, hidrinto augalinio aliejaus, talko, cinko stearato, kalcio stearato, cukrozės stearato, natrio stearilo fumarato ir jų mišinių, geriau kur lubrikantas yra magnio stearatas; ir/arba

c) tėkmės agentas, kai jis yra, yra talkas.

14. Farmacinė kompozicija pagal 10 punktą, kurioje:

-OC(O)($CR^{b1}R^{b2}$)$_n$$CR^{b3}R^{b4}$O- arba Z^1 ir Z^2 sudaro liekaną, gautą iš citrinų rūgšties;

užpildas yra parinktas iš grupės, susidedančios iš mažai drėgmės turinčios mikrokristalinės celiuliozės, natrio krakmolo glikoliato, pregelifikuoto krakmolo ir jų mišinių;

lubrikantas, kai jis yra, yra magnio stearatas;

tėkmės agentas, kai jis yra, yra talkas; ir

buferis, kai yra, yra natrio citratas.

15. Farmacinė kompozicija pagal 14 punktą, apimanti kristalinę formą 2.

16. Farmacinė kompozicija pagal 9 punktą, apimanti junginį pagal bet kurį iš 1 – 8 punktų arba jo kristalinę formą, tūrio didinimo agentą; ir buferį.

17. Farmacinė kompozicija pagal 16 punktą, kurioje tūrio didinimo agento kiekis yra nuo apie 1 % w/v iki apie 5 % w/v, pavyzdžiui, kiekis yra apie 3 % w/v.

18. Farmacinė kompozicija pagal 15 punktą, kurioje tūrio didinimo agentas yra glicinas, ir/arba kur buferis yra natrio citratas ir citrinų rūgštis.

19. Farmacinė kompozicija, apimanti junginį pagal bet kurį iš 1 – 8 punktų liofilizuotų miltelių formos, pasirinktinai papildomai apimanti tūrio didinimo agentą ir buferį, geriau kur tūrio didinimo agentas yra glicinas ir/arba kur buferis yra natrio citratas ir citrinų rūgštis.

20. Farmacinė kompozicija pagal 16 arba 17 punktą, kurioje:

-OC(O)($CR^{b1}R^{b2}$)$_n$$CR^{b3}R^{b4}$O- arba Z^1 ir Z^2 sudaro liekaną, gautą iš citrinų rūgšties;

tūrio didinimo agentas yra glicinas; ir

buferis yra natrio citratas ir citrinų rūgštis.

21. (I) junginio pagal 8 punktą, kaip liofilizuotų miltelių, farmacinės kompozicijos gavimo būdas, kur būdas apima pakopas:

i. vandeninio tirpiklių mišinio;

ii. (I) junginio;

iii. glicino;

iv. natrio citrato ir citrinų rūgšties sumaišymą, siekiant gauti mišinį; ir mišinio liofilizavimą.

22. (I) junginio pagal 8 punktą, kaip liofilizuotų miltelių, farmacinės kompozicijos gavimo būdas, kur būdas apima pakopas:

i. vandeninio tirpiklių mišinio;

ii. junginio, kurio formulė (VIII):

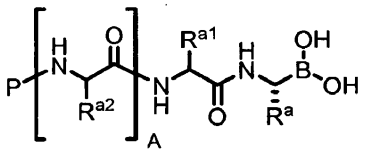

kurioje A, R^a, R^{a1}, P, R^c ir R^D yra tokios, kaip apibūdinta 8 punkte;

iii. glicino; ir

iv. citrinų rūgšties sumaišymą, siekiant gauti mišinį; ir mišinio liofilizavimą.

23. (I) junginio pagal 8 punktą farmacinės kompozicijos, kaip skystos farmacinės vaisto formos, gavimo būdas, kur būdas apima (I) junginio liofilizuotų miltelių paruošimo su vandeniu, skirtų injekcijai, pakopą.

24. Skysta farmacinė kompozicija, apimanti junginį pagal bet kurį iš 1 – 8 punktų, buferį ir pasirinktinai tonuso modifikatorių, pasirinktinai kur tonuso modifikatorius, kai yra, yra natrio chloridas ir/arba kur buferis yra natrio citratas ir citrinų rūgštis, geriau kur: -OC(O)($CR^{b1}R^{b2}$)$_n$$CR^{b3}R^{b4}$O- arba Z^1 ir Z^2 sudaro liekaną, gautą iš citrinų rūgšties;
buferis yra natrio citratas ir citrinų rūgštis; ir
tonuso modifikatorius, kai yra, yra natrio chloridas.

25. Farmacinė kompozicija pagal bet kurį iš 9 – 24 punktų, skirta panaudoti vėžio gydymui.

---

(51) Int.Cl. ***C07H 19/16*** (2006.01)
A61K 31/7076 (2006.01)
A61P 25/24 (2006.01)

(11) **2170920**

(96) 07849705.4

(96) 2007 10 22

(97) 2010 04 07

(97) 2015 03 11

(86) PCT/IT2007/000736

(86) 2007 10 22

(87) WO 2009/008019

(87) 2009 01 15

(30) MI20071374, 2007 07 10, IT

(72) VALOTI, Ermanno, IT
GIOVANNONE, Daniele, IT
BERNA, Marco, IT

(73) Gnosis S.p.A., 20121 Milano, IT

(74) Tatjana STERLINA, 37, UAB „Intels“, Naugarduko g. 32/2, LT-03225 Vilnius, LT

(54) Stabilios S-adenozilmetionino druskos ir jų gavimo būdas
Apibrėžties punktai: 8, brėžiniai: 0.

(57) 1. S-adenozilmetionino (SAMe) druska, kurios formulė (I):

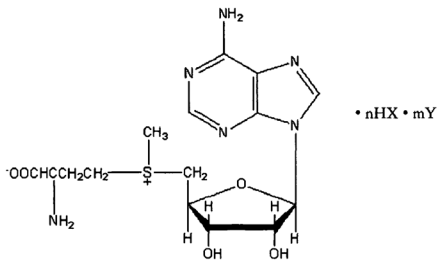

(I)

,

kurioje
HX yra stipri neorganinė rūgštis, turinti mažesnę negu 2,5 rūgšties disociacijos konstantą (pKa), parinktą iš druskos rūgšties, sieros rūgšties, fosforo rūgšties, fosfito rūgšties, disulfonrūgšties ir/arba 1,4 butan-disulfonrūgšties;
n ir m yra nepriklausomai skaičiai intervale nuo 0,5 iki 2,0;
Y yra kalcio oksidas, magnio oksidas, kalcio chloridas, magnio chloridas, kalcio sulfatas, magnio sulfatas ir/arba jų mišinys.

2. Druska pagal 1 punktą, kurioje Y yra $MgCl_2$.

3. Druska pagal 1 punktą, kurioje Y yra $CaCl_2$.

4. Druska pagal bet kurį iš ankstesnių punktų, yra ovalių arba sferinių dalelių formoje.

5. Druska pagal bet kurį iš ankstesnių punktų, kurios dalelių dydis yra intervale nuo 20 iki 500 mm.

6. Druska pagal 5 punktą, kurios dalelių dydis yra intervale nuo 50 iki 300 mm.

7. Druska pagal bet kurį iš ankstesnių punktų, apimanti mažiausiai 70 masės % SAMe, pageidautina, nuo 75% iki 90%.

8. Panaudojimas mažiausiai vienos druskos pagal vieną iš 1-7 punktų vaisto, skirto depresinių būsenų gydymui, gavimui.

---

(51) Int.Cl. ***C07K 14/01*** (2006.01)
A61K 39/12 (2006.01)
C12N 7/04 (2006.01)
C12Q 1/68 (2006.01)

(11) **1833992**

(96) 05856068.1

(96) 2005 12 29

(97) 2007 09 19

(97) 2015 03 04

(86) PCT/US2005/047596

(86) 2005 12 29

(87) WO 2006/072065

(87) 2006 07 06

(30) 640510 P, 2004 12 30, US
34797, 2005 01 13, US
319975, 2005 12 29, US

(72) EICHMEYER, Marc Allan, US
NITZEL, Greg, US
SCHAEFFER, Merrill Lynn, US

(73) BOEHRINGER INGELHEIM VETMEDICA, INC., St. Joseph MO 64506-2002, US

(74) Reda ŽABOLIENĖ, 7, Advokatės Redos Žabolienės kontora METIDA, Verslo centras VERTAS, Gynėjų g. 16, LT-01109 Vilnius, LT

(54) PCV2 imunogeninės kompozicijos ir šių kompozicijų gavimo būdai

Apibrėžties punktai: 38, brėžiniai: 0.

(57) 1. Rekombinantinio baltymo, ekspresuoto PCV2 atviru skaitymo rėmeliu 2, viršnuosėdiniame skystyje išgavimo būdas, kur minėtas būdas apima pakopas:

i) ląstelių augimo terpėje infekavimą su bakuloviruso vektoriumi, turinčiu minėtą atvirą skaitymo rėmelį 2;

ii) minėto bakuloviruso vektoriaus įgalinimą ekspresuoti minėtą atvirą skaitymo rėmelį 2 baltymą; ir

iii) minėto ekspresuoto atviro skaitymo rėmelio 2 baltymo gavimą viršnuosėdiniame skystyje,

kur minėtas išgavimas atsiranda mažiausiai 5 dienos po ląstelių infekcijos su minėtu bakuloviruso vektoriumi.

2. Būdas pagal 1 punktą, apimantis pakopas:

A) minėto rekombinantinio atviro skaitymo rėmelio 2 iš PCV2 klonavimą į perkėlimo vektorių;

B) minėto perkėlimo vektoriaus, turinčio minėtą rekombinantinį atvirą skaitymo rėmelį 2, dalies įvedimą į bakulovirusą;

C) ląstelių infekavimą terpėje su minėtu bakulovirusu;

D) minėto bakuloviruso įgalinimą ekspresuoti atvirą skaitymo rėmelį 2 baltymą iš minėto atviro skaitymo rėmelio 2;

E) ląstelių, turinčių minėtą bakuloviruso vektorių, išskyrimą iš viršnuosėdinio skysčio; ir

F) minėto ekspresuoti atviro skaitymo rėmelio 2 baltymo išgavimą minėtame viršnuosėdiniame skystyje mažiausiai penkios dienos po ląstelių infekavimo su minėtu bakulovirusu.

3. Būdas pagal 1 arba 2 punktą, kur ekspresuotas rekombinantinis atviras skaitymo rėmelis 2 baltymas yra sekretuotas ląstelėmis į supančią augimo terpę, ir kur atviras skaitymo rėmelis 2 baltymas yra išgaunamas viršnuosėdiniame skystyje, greičiau negu iš ląstelių vidaus.

4. Būdas pagal bet kurį iš 1-3 punktų, kur minėtas būdas papildomai apima minėto atviro skaitymo rėmelio 2 amplifikavimo iš PCV2 padermės pakopą prieš minėto atviro skaitymo rėmelio klonavimą į minėtą perkėlimo vektorių.

5. Būdas pagal bet kurį iš 1-4 punktų, kur minėtas rekombinantinis atviras skaitymo rėmelis 2 papildomai apima seką, parinktą iš grupės, susidedančios iš 5' Kozak'o sekos, 3' EcoR1 saito, ir jų derinių.

6. Būdas pagal 5 punktą, kur minėta 5' Kozak'o seka apima SEQ ID Nr. 1.

7. Būdas pagal 5 punktą, kur minėtas 3' EcoR1 saitas apima SEQ ID Nr. 2.

8. Būdas pagal bet kurį iš 1 – 7 punktų, kur minėtas PCV2 atviras skaitymo rėmelis apima SEQ ID Nr. 4.

9. Būdas pagal bet kurį iš 1 – 7 punktų, kur minėtas rekombinantinis atviras skaitymo rėmelis 2 baltymas apima SEQ ID Nr. 6.

10. Būdas pagal bet kurį iš 1 – 8 punktų, kur minėta terpė apima serumo neturinčią vabzdžių ląstelių terpę.

11. Būdas pagal bet kurį iš 2 – 10 punktų, papildomai apimantis pakopas:

i) prieš pakopą A, minėto amplifikuoto atviro skaitymo rėmelio 2 klonavimą į pirmąjį vektorių;

ii) minėto atviro skaitymo rėmelio 2 pašalinimą iš pirmojo vektoriaus; ir

iii) minėto pašalinto atviro skaitymo rėmelio 2 panaudojimą pakopoje A.

12. Būdas pagal bet kurį iš 1 – 11 punktų, kur minėtos ląstelės apima SF+ ląsteles.

13. Būdas pagal bet kurį iš ankstesnių punktų, kur išgavimo pakopa apima ląstelių atplaišų atskyrimą nuo ekspresuoto atviro skaitymo rėmelio 2 baltymo terpėje per atskyrimo pakopą, kur atskyrimo pakopa geriau apima filtravimą.

14. Kompozicijos, skirtos imuninio atsako prieš PCV2 sukėlimui, gavimo būdas, kur minėtas būdas apima pakopas:

i) konstrukto įvedimą į bakulovirusą, kur minėtas konstruktas apima rekombinantinę DNR iš PCV2 atviro skaitymo rėmelio 2;

ii) ląstelių infekavimą su minėtu bakulovirusu, kur minėtos ląstelės yra augimo terpėje;

iii) minėto bakuloviruso įgalinimą ekspresuoti rekombinantinį atviro skaitymo rėmelį 2 baltymą iš minėto atviro skaitymo rėmelio 2;

iv) minėto ekspresuoto atviro skaitymo rėmelio 2 baltymo išgavimą viršnuosėdiniame skystyje, kur minėtas atviro skaitymo rėmelis 2 baltymas yra išgaunamas mažiausiai 5 dienos po minėtų ląstelių infekavimo su minėtu bakulovirusu; ir

v) minėto atviro skaitymo rėmelio 2 baltymo, išgauto viršnuosėdiniame skystyje, sujungimą su tinkamu adjuvantu arba farmaciniu požiūriu priimtinu nešikliu arba užpildu.

15. Būdas pagal 14 punktą, kuriame ekspresuotas

rekombinantinis atviro skaitymo rėmelis 2 baltymas yra sekretuotas ląstelėmis į supančią augimo terpę, ir kur atviras skaitymo rėmelis 2 baltymas yra išgaunamas viršnuosėdiniame skystyje, greičiau, negu iš ląstelių vidaus.

16. Būdas pagal 14 arba 15 punktą, kur minėtas būdas papildomai apima t minėto konstrukto gavimo iš perkėlimo vektoriaus pakopą.

17. Būdas pagal bet kurį iš 14-16 punktų, kur minėtas būdas papildomai apima minėto atviro skaitymo rėmelio 2 amplifikavimo iš PCV2 padermės pakopą prieš minėto atviro skaitymo rėmelio 2 klonavimą į minėtą perkėlimo vektorių.

18. Būdas pagal bet kurį iš 14-17 punktų, kur minėtas rekombinantinis atviras skaitymo rėmelis 2 papildomai apima seką, parinktą iš grupės, susidedančios iš 5' Kozak'o sekos, 3' EcoR1 saito ir jų derinių.

19. Būdas pagal 18 punktą, kur minėta 5' Kozak'o seka apima SEQ ID Nr. 1.

20. Būdas pagal 18 punktą, kur minėtas 3' EcoR1 saitas apima SEQ ID Nr. 2.

21. Būdas pagal bet kurį iš 14-20 punktų, kur minėtas PCV2 atviras skaitymo rėmelis 2 apima SEQ ID Nr. 4.

22. Būdas pagal bet kurį iš 14-21 punktų, kur minėtas rekombinantinis atviras skaitymo rėmelis 2 baltymas apima SEQ ID Nr. 6.

23. Būdas pagal bet kurį iš 14-22 punktų, kur minėta terpė apima serumo neturinčią vabzdžių ląstelių terpę.

24. Būdas pagal bet kurį iš 14-23 punktų, papildomai apimantis pakopas:

i) minėto amplifikuoto atviro skaitymo rėmelio 2 klonavimą į pirmąjį vektorių;

ii) minėto atviro skaitymo rėmelio 2 pašalinimą iš minėto pirmojo vektoriaus; ir

iii) minėto pašalinto atviro skaitymo rėmelio 2 panaudojimą klonavimui į minėtą perkėlimo vektorių

25. Būdas pagal bet kurį iš 14-24 punktų, kur minėtos ląstelės apima SF+ ląsteles.

26. Būdas pagal bet kurį iš 14-25 punktų, kur minėta išgavimo pakopa papildomai apima minėtos terpės atskyrimo nuo minėtų ląstelių ir ląstelių atplaišų pakopą.

27. Būdas pagal 26 punktą, kur minėta atskyrimo pakopa apima minėtų ląstelių, ląstelių atplaišų ir augimo terpės filtravimo per filtrą, turintį poras dydžių intervale nuo apie 0,45 μm iki apie 1,0 μm, pakopą.

28. Būdas pagal bet kurį iš 14-27 punktų, kur minėtas būdas papildomai apima step minėto bakuloviruso inaktyvavimo pakopą, pridedant ciklizuoto binarinio etilenimino (BEI) ir po inaktyvavimo pabaigos, yra pridedama natrio tiosulfato tirpalo, prieš sumaišant minėtą išgautą atvirą skaitymo rėmelį 2 baltymą su tinkamu adjuvantu.

29. Medžiagos kompozicija, gaunama būdu pagal bet kurį iš 1-28 punktų.

30. Kompozicijos pagal 29 punktą panaudojimas gamybai vaisto, skirto PCV2 infekcijos prevencijai.

31. Kompozicija pagal 29 punktą, skirta panaudoti kaip vaistas.

32. Kompozicija pagal 29 punktą, skirta panaudoti kaip vakcina PCV2 infekcijos prevencijai.

33. Kompozicija pagal 29 punktą, skirta panaudoti PCV2 infekcijos prevencijos būdui.

34. Diagnostikos rinkinio, skirto PCV2 infekcijos aptikimui mėginyje gavimo būdas, kuris apima:

i) rekombinantinio atviro skaitymo rėmelio 2 baltymo gavimą pagal bet kurį iš 1-28 punktų;

ii) ir minėto rekombinantinio atviro skaitymo rėmelio 2 baltymo supakavimą į tinkamą konteinerį.

35. Būdas pagal 34 punktą, papildomai apimantis instrukcijos vadovo įdėjimo į konteinerį, kuriame supakuotas rekombinantinis atviras skaitymo rėmelis 2 baltymas, pakopą.

36. Rinkinys, apimantis mažiausiai vieną konteinerį, apimantį mažiausiai vieną kompozicijos pagal 29 punktą dozę, kur minėta kompozicija yra imunogeninė ir viena dozė apima mažiausiai 2 μg PCV2 atviro skaitymo rėmelio 2 baltymą.

37. Rinkinys, apimantis i) konteinerį, turintį mažiausiai dozę kompozicijos pagal 29 punktą ir ii) konteinerį, turintį imunogeninę kompoziciją, apimančią PRRS antigeną.

38. Rinkinys pagal 37 punktą, kur PRRS antigenas yra IngelVac PRRS MLV.

(51) Int.Cl. ***C07K 14/47*** (2006.01)
A61K 38/16 (2006.01)
(11) **2081955**
(96) 07830903.6
(96) 2007 10 24
(97) 2009 07 29
(97) 2015 05 06
(86) PCT/JP2007/071169
(86) 2007 10 24
(87) WO 2008/050897
(87) 2008 05 02
(30) 2006290536, 2006 10 25, JP
2007021387, 2007 01 31, JP
2007221911, 2007 08 28, JP
(72) ASAMI, Taiji, JP
NISHIZAWA, Naoki, JP
(73) Takeda Pharmaceutical Company Limited, Osaka-shi, Osaka 541-0045, JP
(74) Jurga PETNIŪNAITĖ, 51, AAA Law, J.Jasinskio g. 16A, LT-03163 Vilnius, LT
(54) Metastino dariniai ir jų panaudojimas
Apibrėžties punktai: 10, brėžiniai: 0.
(57) 1. Junginys, parinktas iš:
Ac-D-Tyr-Hyp-Alb-Thr-Cha-Glyψ((E)CH=CH)Leu-Arg(Me)-Trp-NH_2,
Ac-D-Tyr-Hyp-Asn-Thr-Cha-Glyψ((E)CH=CH)Leu-Arg-Trp-NH_2, ir
Ac-D-Tyr-Hyp-Alb-Thr-Cha-Glyψ((E)CH=CH)Leu-Arg-Trp-NH_2,
arba jo druska,
kur Alb reiškia Albizziin 2-amino-3-ureidopropankarboksirūgštį ir Glyψ((E)CH=CH)Leu reiškia, kad -CONH- , esantis tarp Gly ir Leu, yra pakeistas (E) tipo alkenu.

2. Junginys pagal 1 punktą, kuris yra Ac-D-Tyr-Hyp-Alb-Thr-Cha-Glyψ((E)CH=CH)Leu-Arg(Me)-Trp-NH_2 arba jo druska.

3. Junginys pagal 1 punktą, kuris yra Ac-D-Tyr-Hyp-Asn-Thr-Cha-Glyψ((E)CH=CH)Leu-Arg-Trp-NH_2 arba jo druska.

4. Junginys pagal 1 punktą, kuris yra Ac-D-Tyr-Hyp-Alb-Thr-Cha-Glyψ((E)CH=CH)Leu-Arg-Trp-NH_2 arba jo druska.

5. Vaistas, apimantis junginį pagal 1 punktą arba jo druską.

6. Junginys pagal 1 punktą arba jo druska, skirtas naudoti terapijoje.

7. Junginys pagal 1 punktą arba jo druska, skirtas naudoti kaip vėžio metastazių slopinimo agentas arba vėžio augimo slopinimo agentas.

8. Junginys pagal 1 punktą arba jo druska, skirtas naudoti kaip agentas vėžio prevencijai/gydymui.

9. Junginys pagal 1 punktą arba jo druska, skirtas naudoti kaip gonadotropinio hormono arba lytinio hormono slopinimo agentas.

10. Junginys pagal 1 punktą arba jo druska, skirtas naudoti kaip nuo hormonų priklausomo vėžio prevencijos/gydymo agentas.

---

(51) Int.Cl. ***C07K 14/495*** (2006.01)
C07K 14/52 (2006.01)
A61K 38/19 (2006.01)
A61K 48/00 (2006.01)
A61L 27/22 (2006.01)
(11) **2497780**
(96) 12171205.3
(96) 2006 09 20
(97) 2012 09 12
(97) 2015 04 15
(30) 719014 P, 2005 09 20, US
(72) Carlson, William D., US
Keck, Peter C., US
Bey, Philippe, US
Bosukonda, Dattatreymurty, US
(73) Thrasos Innovation, Inc., Saint-Laurent, QC H4S 1Z9, CA
(74) Reda ŽABOLIENĖ, 7, Advokatės Redos Žabolienės kontora METIDA, Verslo centras VERTAS, Gynėjų g. 16, LT-01109 Vilnius, LT
(54) Su TDF susiję junginiai ir jų analogai
Apibrėžties punktai: 8, brėžiniai: 0.
(57) 1. Junginys, apimantis SEQ ID Nr. 333 ir jos variantus, kur kiekviena cisteino liekana yra pakeista amino rūgštimi, turinčia šoninę grandinę, turinčią hyidroksilo, tiolio, amino, karboksirūgšties arba sulfonrūgšties liekaną, kuri gali būti panaudota junginio ciklinimui.

2. Junginys pagal 1 punktą, kur junginys yra ciklinis peptidas.

3. Junginys pagal 1 punktą, kur viena iš dviejų cisteino liekanų yra pakeista Asp ir kita iš minėtų dviejų cisteino liekanų yra pakeista Dap, tokiu būdu sudarant laktamo jungtį, kuri ciklizuoja peptidą.

4. Farmacinė kompozicija, apimanti junginį pagal bet kurį iš 1–3 punktų ir farmaciniu požiūriu priimtiną nešiklį.

5. Ligos arba polinkio į ligą, susijusią su audinių diferenciacijos faktoriaus receptoriaus pakitusiais lygiais, nustatymo būdas pirmajam subjektui, kur

būdas apima:

bandomojo mėginio iš pirmojo subjekto pateikimą;

bandomojo mėginio iš pirmojo subjekto kontaktavimą su junginiu pagal 1 punktą;

junginio/audinių diferenciacijos faktoriaus receptoriaus komplekso lygio nustatymą;

audinių diferenciacijos faktoriaus receptoriaus ekspresijos lygio įvertinimą mėginyje iš pirmojo subjekto; ir

audinių diferenciacijos faktoriaus receptoriaus mėginyje iš (a) pakopos palyginimą su audinių diferenciacijos faktoriaus receptoriaus kiekiu, esančiu kontroliniame mėginyje iš antrojo subjekto, kuriam nenustatyta liga arba neturi polinkio ligai, kur audinių diferenciacijos faktoriaus receptoriaus ekspresijos lygio pakitimas pirmajame subjekte, palyginus su kontroliniu mėginiu, rodo polinkį į ligą.

6. Junginys, skirtas panaudoti su audinių diferenciacijos faktoriumi susijusio sutrikimo arba ligos gydymui, kur junginys apima SEQ ID Nr. 333.

7. Junginio panaudojimas gamybai vaisto, skirto su audinių diferenciacijos faktoriumi susijusio sutrikimo gydymui, kur junginys apima SEQ ID Nr. 333.

8. Priemonė, apimanti implantuojamą medicininę priemonę, turinčia dangalą, kur dangalas susideda iš junginio pagal 1 punktą.

---

(51) Int.Cl. ***C07K 14/705*** (2006.01)
C07K 14/56 (2006.01)
C07K 14/57 (2006.01)
C12N 15/62 (2006.01)
C12N 15/21 (2006.01)
C12N 15/23 (2006.01)
C12N 15/12 (2006.01)
A61K 38/17 (2006.01)
A61K 38/21 (2006.01)
A61P 35/00 (2006.01)

(11) **2646464**
(96) 11790636.2
(96) 2011 12 05
(97) 2013 10 09
(97) 2015 06 03
(86) PCT/EP2011/071719
(86) 2011 12 05
(87) WO 2012/072815
(87) 2012 06 07
(30) 39314610, 2010 12 03, PL
39459711, 2011 04 18, PL
(72) PIECZYKOLAN, Jerzy Szczepan, PL
LEMKE, Krzysztof Kazimierz, PL
PAWLAK, Sebastian, PL
ZEREK, Bartlomiej, PL

(73) Adamed sp. z o.o., 05-152 Czosn w k/Warszawy, PL
(74) Reda ŽABOLIENĖ, 7, Advokatės Redos Žabolienės kontora METIDA, Verslo centras VERTAS, Gynėjų g. 16, LT-01109 Vilnius, LT

(54) Priešvėžinis sulietas baltymas

Apibrėžties punktai: 14, brėžiniai: 0.

(57) 1. Sulietas baltymas, apimantis:

domeną (a), kuris yra hTRAIL baltymo sekos funkcinis fragmentas, kur fragmentas prasideda amino rūgštimi padėtyje, ne mažesnėje negu hTRAIL95, arba minėto funkcinio fragmento homologas, turintis mažiausiai 70% sekos identiškumą;

kur minėtas funkcinis fragmentas arba jo homologas gali prisirišti prie ląstelių paviršiaus mirties receptorių ir sukelti apoptozę žinduolio ląstelėse; ir

domeną (b), kuris yra imunostimuliuojančio efektorinio peptido seka, parinkta iš grupės, susidedančios iš SEQ Nr. 19 gama interferono pseudodimero ir SEQ Nr. 46 alfa 2b interferono pseudodimero,

kur domeno (b) seka yra prisijungusi prie domeno (a) C-galo arba N-galo.

2. Sulietas baltymas pagal 1 punktą, kur domenas (a) apima hTRAIL baltymo sekos fragmentą, kuris prasideda amino rūgštimi iš intervalo hTRAIL95 - hTRAIL122, imtinai ir baigiasi amino rūgštimi hTRAIL281.

3. Sulietas baltymas pagal 1 arba 2 punktą, kur domenas (a) yra parinktas iš grupės, susidedančios iš hTRAIL114-281 fragmentų, prasidedančių amino rūgštimi 95, 116, 120, 121 arba 122 padėtyje.

4. Sulietas baltymas pagal bet kurį iš 1 – 3 punktų, kuris tarp domeno (a) ir domeno (b) turi mažiausia vieną domeną (c), apimantį proteazės atskėlimo vietą, parinktą iš grupės, susidedančio iš sekos, atpažįstamos metaloproteaze MMP, sekos, atpažįstamos urokinaze uPA ir jų derinių.

5. Sulietas baltymas pagal 4 punktą, kur seka, atpažįstama metaloproteaze MMP, yra SEQ. Nr. 20 ir seka, atpažįstama urokinaze uPA, yra SEQ Nr. 21.

6. Sulietas baltymas pagal 4 arba 5 punktą, kur domenas (c) yra sekos, atpažįstamos metaloproteaze MMP, ir sekos, atpažįstamos urokinaze uPA, išsidėsčiusių viena šalia kitos, derinys.

7. Sulietas baltymas pagal bet kurį iš 4 - 6 punktų, kuris tarp dviejų domenų (c) turi linkerio domeną (d) PEG molekulės prijungimui, parinktą iš grupės, susidedančios iš SEQ Nr. 22, SEQ Nr. 23, SEQ Nr. 24 ir SEQ Nr. 25.

8. Sulietas baltymas pagal bet kurį iš 4 – 7 punktų, kuris papildomai apima glicino-serino lankstų sterinį linkerį tarp domenų (a), (b), (c) ir/arba (d).

9. Sulietas baltymas pagal 8 punktą, kur glicino-serino linkeris yra parinktas iš grupės, susidedančios iš SEQ Nr. 26, SEQ Nr. 27, SEQ Nr. 28 ir SEQ Nr. 50.

10. Sulietas baltymas pagal 1 punktą, kurio amino rūgščių seka yra parinkta iš grupės, susidedančios iš SEQ Nr. 12; SEQ Nr. 13; SEQ Nr. 14; SEQ Nr. 15; ir SEQ Nr. 44.

11. Polinukleotido seka, koduojanti sulietą baltymą pagal bet kurį iš 1 – 10 punktų.

12. Polinukleotido seka pagal 11 punktą, parinkta iš grupės, susidedančios iš SEQ Nr. 40; SEQ Nr. 41; SEQ Nr. 42; SEQ Nr. 43; ir SEQ Nr. 48.

13. Farmacinė kompozicija, kaip aktyvų ingredientą apimanti sulietą baltymą pagal bet kurį iš 1 – 10 punktų derinyje su farmaciniu požiūriu priimtinu nešikliu.

14. Sulietas baltymas pagal bet kurį iš 1 – 10 punktų, skirtas panaudoti žinduolių, įskaitant žmones, vėžinių ligų gydymui.

---

(51) Int.Cl. ***C07K 16/00*** (2006.01)
(11) **2279206**
(96) 09743410.4
(96) 2009 05 05
(97) 2011 02 02
(97) 2015 04 22
(86) PCT/US2009/042761
(86) 2009 05 05
(87) WO 2009/137424
(87) 2009 11 12
(30) 50336 P, 2008 05 05, US
387359, 2009 05 01, US
(72) VRATSANOS, George, US
BECKER, Jean-claude, US
CORBO, Michael, US
(73) Bristol-Myers Squibb Company, Princeton, NJ 08543, US
(74) Jurga PETNIŪNAITĖ, 51, AAA Law, J.Jasinskio g. 16A, LT-03163 Vilnius, LT
(54) Reumatoidinio artrito išsivystymo prevencijos būdas subjektuose su nediferencijuotu artritu
Apibrėžties punktai: 13, brėžiniai: 0.
(57) 1. CTLA4 molekulė, kur CTLA4 molekulė suriša CD80 ir/arba CD86 ir apima CTLA4 ekstraląstelinį domeną, kaip parodyta SEQ ID Nr. 2, pradedant alaninu 26 padėtyje arba metioninu 27 padėtyje ir baigiant asparto rūgštimi 150 padėtyje, skirta panaudoti nediferencijuoto artrito (UA) gydyme.

2. Molekulė, skirta panaudoti pagal 1 punktą, kur CTLA4 molekulė papildomai apima aminorūgščių seką, kuri pakeičia CTLA4 molekulės tirpumą arba giminiškumą.

3. Molekulė, skirta panaudoti pagal 2 punktą, kur aminorūgščių seka, kuri pakeičia tirpumą arba giminiškumą, apima imunoglobuliną.

4. Molekulė, skirta panaudoti pagal 3 punktą, kur imunoglobulinas yra imunoglobulino pastovioji sritis arba jos dalis.

5. Molekulė, skirta panaudoti pagal 4 punktą, kur imunoglobulino pastovioji sritis arba jos dalis yra mutuota, kad būtų sumažinta efektoriaus funkcija.

6. Molekulė, skirta panaudoti pagal 4 punktą, kur imunoglobulino pastovioji sritis arba jos dalis apima žmogaus arba beždžionės imunoglobulino molekulės šarnyrą, CH2 ir CH3 sritis.

7. Molekulė, skirta panaudoti pagal 5 punktą, kur imunoglobulino pastovioji sritis arba jos dalis apima žmogaus arba beždžionės imunoglobulino molekulės šarnyrą, CH2 ir CH3 sritis.

8. Molekulė, skirta panaudoti pagal 1 punktą, kur CTLA4 molekulė apima:
(a) aminorūgščių seką, prasidedančią metioninu 27 padėtyje ir pasibaigiančią lizinu 383 padėtyje SEQ ID Nr.2, arba
(b) aminorūgščių seką, prasidedančią alaninu 26 padėtyje ir pasibaigiančią lizinu 383 padėtyje SEQ ID Nr. 2.

9. Molekulė, skirta panaudoti pagal 1 arba 8 punktą, skirta sumažinti UA simptomą.

10. Molekulė, skirta panaudoti pagal 9 punktą, kur simptomas yra parinktas iš grupės, susidedančios iš sąnario patinimo, sąnario skausmingo jautrumo, uždegimo, rytinio nejudrumo ir skausmo.

11. Molekulė, skirta panaudoti pagal bet kurį iš 1-8 punktų, kur CTLA4 molekulė yra tirpi CTLA4 sulieta molekulė, kuri turi būti įvesta subjektui kiekiu 10 mg/kg subjekto masės.

12. Molekulė, skirta panaudoti pagal 1 arba 8 punktą, skirta slopinti struktūrinį pakenkimą.

13. Molekulė, skirta panaudoti pagal 12 punktą, kur struktūrinis pakenkimas yra parinktas iš grupės, susidedančios iš erozijos rieše ir rankoje, kaulo čiulpų edemos rieše ir rankoje, sinovito rieše ir rankoje.

---

(51) Int.Cl. ***C07K 16/18*** (2006.01)
A61K 39/395 (2006.01)
A61P 25/28 (2006.01)
C07K 14/47 (2006.01)
(11) **1781703**
(96) 05753672.4
(96) 2005 06 21
(97) 2007 05 09
(97) 2015 05 06
(86) PCT/SE2005/000993
(86) 2005 06 21
(87) WO 2005/123775
(87) 2005 12 29
(30) 0401601, 2004 06 21, SE
(72) GELLERFORS, Pär, SE
LANNFELT, Lars, SE
(73) BioArctic Neuroscience AB, 112 51 Stockholm, SE
(74) Reda ŽABOLIENĖ, 7, Advokatės Redos Žabolienės kontora METIDA, Verslo centras VERTAS, Gynėjų g. 16, LT-01109 Vilnius, LT
(54) Antikūnai, specifiniai tirpioms beta amiloido peptidų protofibrilėms, ir jų panaudojimas

Apibrėžties punktai: 20, brėžiniai: 0.

(57) 1. Antikūnas arba jo fragmentas, kuris prisiriša tiek Aβ42 protofibriles, tiek ir Aβ42 arc protofibriles su mažu Aβ42 monomero kryžminiu reaktyvumu, kur minėtas antikūnas arba jo fragmentas yra gaunami, naudojant Aβ42Arc arba Aβ42wt protofibriles su didesniu negu 95% grynumu, imunizacijai ir atrankai.

2. Antikūnas arba jo fragmentas pagal 1 punktą, kur minėtas antikūnas arba jo fragmentas gali aptikti tiek laukinio tipo Aβ protofibriles, tiek ir Arctic Aβ protofibriles ELISA tyrime koncentracijos intervale 1000-10 ng/ml.

3. Antikūnas arba jo fragmentas pagal 1 punktą, kur minėtas antikūnas arba jo fragmentas gali aptikti tiek laukinio tipo Aβ protofibriles, tiek ir Arctic Aβ protofibriles ELISA tyrime koncentracijos intervale 1000-0,1 ng/ml.

4. Antikūnas arba jo fragmentas pagal bet kurį iš 1-3 punktų, kur minėtas antikūnas yra polikloninis.

5. Antikūnas arba jo fragmentas pagal bet kurį iš 1-3 punktų, kur minėtas antikūnas yra monokloninis (mAb).

6. Antikūnas arba jo fragmentas pagal bet kurį iš 1-5 punktų, kur minėtas antikūnas arba jo fragmentas yra nukreiptas prieš protofibriles, apimančias minėtus Aβ peptidus, turinčius vieną arba keletą mutacijų, parinktų iš grupės, susidedančios iš Arctic G22E mutacijos, Dutch mutacijos E22Q, Flemish A21G mutacijos, Italian E22K mutacijos, Iowa D23N mutacijos ir jų derinių.

7. Antikūnas arba jo fragmentas pagal bet kurį iš 1-6 punktų, kur minėtas antikūnas arba jo fragmentas yra žmogaus arba humanizuotas.

8. Antikūnas arba jo fragmentas pagal bet kurį iš 1-7 punktų, kur minėtas antikūnas arba jo fragmentas yra pažymėti.

9Kompozicija, apimanti vieną arba daugiau antikūnų arba jo fragmentų pagal bet kurį iš 1-8 punktų.

10. Kompozicija pagal 9 punktą, papildomai apimanti nešiklį arba užpildą.

11. Aβ protofibrilių *in vitro* aptikimo būdas, apimantis pakopas:

- antikūno arba jo fragmento pagal bet kurį iš 1-8 punktų arba kompozicijos pagal 9 arba 10 punktą žymėjimą su agentu, kuris generuoja išmatuojamą signalą;
- minėto žymėto antikūno arba kompozicijos, apimančios antikūną, pridėjimą į biologinį mėginį, apimantį arba numanoma turintį Aβ protofibrilių;
- komplekso, sudaryto iš minėtų Aβ protofibrilės ir minėto antikūno arba jo fragmento, koncentracijos išmatavimą.

12. Būdas pagal 11 punktą, kur minėtas aptikimo būdas yra imuninis tyrimas.

13. Būdas pagal 11 punktą, kur minėtas aptikimo būdas yra artimo susiuvimo metodas.

14. Būdas pagal bet kurį 11-13 punktų, kur minėtas biologinis mėginys yra parinktas iš gyvūno arba žmogaus kilmės plazmos, CSF, smegenų ir kitų audinių.

15. Būdas pagal bet kurį 11-13 punktų, kur antikūnas arba jo fragmentas yra žymėti radioaktyviais žymenimis, DNR, fluorescentinėmis molekulėmis arba fermentais, kuris paverčia substratą tokiu, kad gali būti išmatuota jo absorbcija.

16. Antikūnas arba jo fragmentas pagal bet kurį iš 1-8 punktų arba kompozicija pagal 9 arba 10 punktą, skirti panaudoti Alzheimerio ligos arba Downo sindromo prevencijai arba gydymui subjekto, kuriam įtariama Alzheimerio liga arba Downo sindromas.

17. Medžiagų, kurios slopina arba moduliuoja Aβ protofibrilių lygius ir/arba aktyvumą ląstelių kultūrose *in vitro* atrankos būdas, apimantis pakopas:

- potencialiai numatytų vaistų skyrimą ląstelių kultūrai,
- antikūno arba jo fragmento pagal bet kurį iš 1-8 punktų arba kompozicijos pagal 9 arba 10 punktą,

žymėtų agentu, kuris generuoja išmatuojamą signalą, skyrimą minėtai ląstelių kultūrai;

- minėtų numatytų vaistų poveikio įvertinimą, išmatuojant protofibrilių, prisijungusių prie antikūno arba jo fragmento, kiekį, išmatuojant agento generuojamą signalą.

18. Alzheimerio ligos (AD) arba Downo sindromo diagnozavimo ir kontrolės būdas, apimantis pakopas:

- antikūno arba jo fragmento pagal bet kurį iš 1-8 punktų pridėjimą į biologinį mėginį iš subjekto, kuriam įtariama AD arba Downo sindromas,

- protofibrilių, prisijungusių prie antikūno arba jo fragmento, kiekio išmatavimą, naudojant ELISA, RIA, Western blotingą, taškinį blotingą arba artimą susiuvimą.

19. Antikūnas arba jo fragmentas pagal bet kurį iš 1-8 punktų, skirtas panaudoti Alzheimerio ligos diagnozavimo būdui, kur būdas apima:

- antikūno arba jo fragmento pagal bet kurį iš 1-8 punktų žymėjimą su agentu, kuris gali generuoti išmatuojamą signalą;

- minėto žymėto antikūno pridėjimą į iš subjekto paimtą mėginį; ir

- komplekso, gauto iš antikūno arba jo fragmento ir bet kurių Aβ protofibrilių, koncentracijos išmatavimą minėtame mėginyje.

20. Antikūnas arba jo fragmentas pagal bet kurį iš 1-8 punktų, skirtas panaudoti Downo sindromo, Lewy kūnelių demencijos arba vaskulinės demencijos diagnozavimo būdui, kur būdas apima:

- antikūno arba jo fragmento pagal bet kurį iš 1-8 punktų žymėjimą su agentu, kuris gali generuoti išmatuojamą signalą;

- minėto žymėto antikūno pridėjimą į iš subjekto paimtą mėginį; ir

- komplekso, gauto iš antikūno arba jo fragmento ir bet kurių Aβ protofibrilių, koncentracijos išmatavimą minėtame mėginyje.

---

(51) Int.Cl. ***C07K 16/28*** (2006.01)
A61K 39/395 (2006.01)
A61P 37/06 (2006.01)
A61P 17/00 (2006.01)
C12N 5/12 (2006.01)

(11) **2231708**

(96) 08859792.7

(96) 2008 12 12

(97) 2010 09 29

(97) 2015 04 08

(86) PCT/EP2008/010597

(86) 2008 12 12

(87) WO 2009/074339

(87) 2009 06 18

(30) 13147 P, 2007 12 12, US

51801 P, 2008 05 09, US

(72) PINCELLI, Carlo, IT

MARCONI, Alessandra, IT

(73) PINCell srl, 41100 Modena, IT

(74) Genė Ona SRUOGIENĖ, 12, UAB TARPINĖ, A.P.Kavoliuko g. 24-152, LT-04328 Vilnius, LT

(54) Vaistai prieš pūslinę, turintys antikūnus prieš Fas ligandą

Apibrėžties punktai: 5, brėžiniai: 0.

(57) 1. Antikūnas, parinktas iš:

(i) monokloninio antikūno arba jo antigeną rišančio fragmento, specifinio žmogaus baltymo Fas ligandui (FasL), kur minėtas monokloninis antikūnas apima bent vieną sunkiosios grandinės kintamą sritį ir bent vieną lengvosios grandinės kintamą sritį, kur sunkiosios grandinės komplementarumą nustatančių sričių (CDRs) aminorūgščių sekos yra:

(a_1) CDR H1: Asn Tyr Trp Ile Gly (SEQ ID Nr. 1),

(b_1) CDR H2: Tyr Leu Tyr Pro Gly Gly Leu Tyr Thr Asn Tyr Asn Glu Lys Phe Lys Gly (SEQ ID Nr. 2),

(c_1) CDR H3: Tyr Arg Asp Tyr Asp Tyr Ala Met Asp Tyr (SEQ ID Nr. 3),

ir lengvosios grandinės komplementarumą nustatančių sričių (CDRs) aminorūgščių sekos yra:

(a_2) CDR L1: Lys Ser Thr Lys Ser Leu Leu Asn Ser Asp Gly Phe Thr Tyr Leu Gly (SEQ ID Nr. 4),

(b_2) CDR L2: Leu Val Ser Asn Arg Phe Ser (SEQ ID Nr. 5),

(c_2) CDR L3: Phe Gln Ser Asn Tyr Leu Pro Leu Thr (SEQ ID Nr. 6),

skirtas panaudoti pūslinės prevencijoje ir/arba gydyme.

2. Antikūnas, parinktas iš:

(i) monokloninio antikūno arba jo antigeną rišančio fragmento, specifinio žmogaus baltymo Fas ligandui (FasL), kur minėtas monokloninis antikūnas apima bent vieną sunkiosios grandinės kintamą sritį ir bent vieną lengvosios grandinės kintamą sritį, kur sunkiosios grandinės komplementarumą nustatančių sričių (CDRs) aminorūgščių sekos yra:

(a_1) CDR H1: Glu Tyr Pro Met His (SEQ ID Nr. 7),

(b_1) CDR H2: Met Ile Tyr Thr Asp Thr Gly Glu Pro Ser Tyr Ala Glu Glu Phe Lys Gly (SEQ ID Nr. 8),

(c_1) CDR H3: Phe Tyr Trp Asp Tyr Phe Asp Tyr (SEQ ID Nr. 9),

ir lengvosios grandinės komplementarumą nustatančių sričių (CDRs) aminorūgščių sekos yra:

(a_2) CDR L1: Arg Ala Ser Gln Asp Ile Ser Asn Tyr Leu Asn (SEQ ID Nr. 10),

(b_2) CDR L2: Tyr Thr Ser Arg Leu His Ser (SEQ ID Nr. 11),

(c_2) CDR L3: Gln Gln Gly Ser Thr Leu Pro Trp Thr (SEQ ID Nr. 12),

skirtas panaudoti pūslinės prevencijoje ir/arba

gydyme.

3. Antikūnas, skirtas panaudoti pagal bet kurį iš 1 arba 2 punktų, kur antikūnas arba jo antigeną rišantis fragmentas yra parinktas iš dalinai arba pilnai humanizuoto antikūno, dalinai arba pilnai humanizuoto viengrandžio antikūno arba jo fragmento.

4. Antikūnas, skirtas panaudoti pagal bet kurį iš ankstesniųjų punktų kompleksinėje terapijoje su bent viena papildoma terapija, veiksminga prieš pūslinę.

5. Antikūnas, skirtas panaudoti pagal 4 punktą derinyje su bent vienu imunosupresiniu vaistu, ypač su bent vienu papildomu steroidu.

---

(51) Int.Cl. ***C07K 16/28*** (2006.01)
A61K 39/395 (2006.01)
C07K 16/18 (2006.01)
A61K 31/122 (2006.01)
A61K 31/352 (2006.01)
A61K 45/06 (2006.01)
A61K 31/593 (2006.01)
A61K 31/663 (2006.01)

(11) **2206727**

(96) 08838427.6

(96) 2008 10 08

(97) 2010 07 14

(97) 2015 04 01

(86) PCT/JP2008/068287

(86) 2008 10 08

(87) WO 2009/048072

(87) 2009 04 16

(30) 2007265420, 2007 10 11, JP

(72) HIRUMA Yoshiharu, JP
TSUDA Eisuke, JP

(73) Daiichi Sankyo Company, Limited, Chuo-ku Tokyo 103-8426, JP

(74) Jurga PETNIŪNAITĖ, 51, AAA Law, J.Jasinskio g. 16A, LT-03163 Vilnius, LT

(54) Antikūnas, nutaikytas į su osteoklastais susijusį baltymą Siglec-15

Apibrėžties punktai: 30, brėžiniai: 0.

(57) 1. Monokloninis antikūnas arba jo funkcinis fragmentas, kuris specifiškai atpažįsta vieną arba daugiau Siglec-15 polipeptidų, turinčių aminorūgščių seką, aprašytą bet kuriame iš šių (a)-(h), ir inhibuoja osteoklastų susidarymą ir (arba) osteoklastinę kaulų rezorbciją:

(a) aminorūgščių seka, vaizduojama SEQ ID Nr. 2 sekų sąraše;

(b) aminorūgščių seka, susidedanti iš 21-328 aminorūgščių liekanų aminorūgščių sekoje, vaizduojamoje SEQ ID Nr. 2 sekų sąraše;

(c) aminorūgščių seka, susidedanti iš 1 - 260 aminorūgščių liekanų aminorūgščių sekoje, vaizduojamoje SEQ ID Nr. 2 sekų sąraše;

(d) aminorūgščių seka, susidedanti iš 21 - 260 aminorūgščių liekanų aminorūgščių sekoje, vaizduojamoje SEQ ID Nr. 2 sekų sąraše;

(e) aminorūgščių seka, vaizduojama SEQ ID Nr. 4 sekų sąraše;

(f) aminorūgščių seka, susidedanti iš 21 - 341 aminorūgščių liekanų aminorūgščių sekoje, vaizduojamoje SEQ ID Nr. 4 sekų sąraše;

(g) aminorūgščių seka, susidedanti iš 1 - 258 aminorūgščių liekanų aminorūgščių sekoje, vaizduojamoje SEQ ID Nr. 4 sekų sąraše; ir

(h) aminorūgščių seka susidedanti iš 21 - 258 aminorūgščių liekanų aminorūgščių sekoje, vaizduojamoje SEQ ID Nr. 4 sekų sąraše.

2. Monokloninis antikūnas arba jo funkcinis fragmentas, kuris specifiškai atpažįsta vieną arba daugiau Siglec-15 polipeptidų, susidedančių iš aminorūgščių sekų, koduojamų nukleotidų sekos, aprašytos bet kuriame iš šių (j)-(m), ir inhibuoja osteoklastų susidarymą ir (arba) osteoklastinę kaulų rezorbciją:

(j) nukleotidų seka, pavaizduota SEQ ID Nr. 1;

(k) nukleotidų seka, pavaizduota SEQ ID Nr. 3;

(1) nukleotidų seka, pavaizduota SEQ ID Nr. 19; ir

(m) nukleotidų seka, pavaizduota SEQ ID Nr. 43.

3. Monokloninis antikūnas arba monokloninio antikūno funkcinis fragmentas pagal 1 arba 2 punktą, kuris inhibuoja osteoklastų ląstelių susiliejimo procesą.

4. Monokloninis antikūnas arba monokloninio antikūno funkcinis fragmentas pagal bet kurį iš 1-3 punktą, kuris inhibuoja TNF-α indukuotą osteoklastų susidarymą.

5. Monokloninis antikūnas arba monokloninio antikūno funkcinis fragmentas pagal bet kurį iš 1-4 punktą, kuris inhibuoja *in vitro* osteoklastų susidarymą, esant koncentracijai 30 mg/ml arba mažesnei, geriau, 3 mg/ml arba mažesnei, dar geriau, 1 mg/ml arba mažesnei, dar geriau, nuo 63 ng/ml iki 1 mg/ml.

6. Monokloninis antikūnas arba monokloninio antikūno funkcinis fragmentas pagal bet kurį iš 1-4 punktą, kuris inhibuoja osteoklastinę kaulų rezorbciją.

7. Monokloninis antikūnas arba monokloninio antikūno funkcinis fragmentas pagal 6 punktą, kuris inhibuoja *in vitro* osteoklastinę kaulų rezorbciją, esant koncentracijai 3 mg/ml arba mažesnei, geriau nuo 0,3 mg/ml iki 3 mg/ml.

8. Monokloninis antikūnas arba monokloninio antikūno funkcinis fragmentas pagal bet kurį iš 1-7 punktą, charakterizuojamas konkurencija su antikūnu, kurį produkuoja hibridoma FERM BP-10999 (#32A1) arba hibridoma FERM BP-11000 (#41B1)

9. Monokloninis antikūnas arba monokloninio antikūno funkcinis fragmentas pagal bet kurį iš 1-7 punktą, charakterizuojamas tuo, kad antikūnas yra hibridomos FERM BP-10999 (#32A1) arba hibridomos FERM BP-11000(#41B1) produkuotas antikūnas .

10. Monokloninis antikūnas arba monokloninio antikūno funkcinis fragmentas pagal bet kurį iš 1-9 punktą, charakterizuojamas tuo, kad antikūnas yra chimerinis antikūnas.

11. Monokloninis antikūnas arba monokloninio antikūno funkcinis fragmentas pagal bet kurį iš 1-10 punktą, charakterizuojamas tuo, kad antikūnas yra humanizuotas.

12. Monokloninis antikūnas arba monokloninio antikūno funkcinis fragmentas pagal bet kurį iš 1-8 punktą, charakterizuojamas tuo, kad antikūnas yra žmogaus antikūnas.

13. Monokloninis antikūnas arba monokloninio antikūno funkcinis fragmentas pagal bet kurį iš 1-12 punktą, charakterizuojamas tuo, kad antikūnas yra IgG antikūnas.

14. Monokloninio antikūno pagal bet kurį iš 1-13 punktą funkcinis fragmentas, kuris yra parinktas iš grupės, susidedančios iš Fab, $F(ab')_2$, Fab' and Fv.

15. Monokloninis antikūnas pagal bet kurį iš 1-8 punktą, charakterizuojamas tuo, kad jis yra scFv.

16. Farmacinė kompozicija, charakterizuojama tuo, kad apima bent vieną iš monokloninių antikūnų arba monokloninių antikūnų funkcinių fragmentų pagal 1-15 punktą.

17. Farmacinė kompozicija, skirta naudoti gydymui ir (arba) prevencijai anomalaus kaulų metabolizmo, kur anomalus kaulų metabolizmas yra parinktas iš grupės, susidedančios iš osteoporozės, reumatoidinį artritą lydinčios kaulų destrukcijos, vėžinės hiperkalcemijos, daugybinę mielomą arba vėžio metastazes kauluose lydinčios kaulų destrukcijos, didžiųjų ląstelių naviko, dantų praradimo dėl periodontito, osteolizės prie protezuoto sąnario, kaulų destrukcijos esant lėtiniam osteomielitui, kaulų Paget'o ligos, inkstų osteodistrofijos ir nepakankamos osteogenezės, ir kur farmacinė kompozicija charakterizuojama kaip apimanti šiuos A) ir B):

A) bent vieną antikūną arba jo funkcinį fragmentą, kuris specifiškai atpažįsta vieną arba daugiau Siglec-15 polipeptidų, susidedančių iš aminorūgščių sekos, aprašytos bet kuriame iš šių (a)-(h) ir inhibuoja osteoklastų susidarymą ir (arba) osteoklastinę kaulų rezorbciją:

(a) aminorūgščių seka, vaizduojama SEQ ID Nr. 2 sekų sąraše;

(b) aminorūgščių seka, susidedanti iš aminorūgščių liekanų 21-328 aminorūgščių sekoje, vaizduojamoje SEQ ID Nr. 2 sekų sąraše;

(c) aminorūgščių seka, susidedanti iš aminorūgščių liekanų 1-260 aminorūgščių sekoje, vaizduojamoje SEQ ID Nr. 2 sekų sąraše;

(d) aminorūgščių seka, susidedanti iš aminorūgščių liekanų 21-260 aminorūgščių sekoje, vaizduojamoje SEQ ID Nr. 2 sekų sąraše;

(e) aminorūgščių seka, vaizduojama SEQ ID Nr. 4 sekų sąraše;

(f) aminorūgščių seka, susidedanti iš aminorūgščių liekanų 21-341 aminorūgščių sekoje, vaizduojamoje SEQ ID Nr. 4 sekų sąraše;

(g) aminorūgščių seka, susidedanti iš aminorūgščių liekanų 1-258 aminorūgščių sekoje, vaizduojamoje SEQ ID Nr. 4 sekų sąraše; ir

(h) aminorūgščių seka, susidedanti iš aminorūgščių liekanų 21-258 aminorūgščių sekoje, vaizduojamoje SEQ ID Nr. 4 sekų sąraše, ir

B) bent vieną narį, parinktą iš grupės, susidedančios iš bifosfonatų, aktyvaus vitamino D3, kalcitonino ir jo darinių, hormonų preparatų, tokių kaip estradiolis, SERM (selektyvūs estrogeno receptorių modulatoriai), ipriflavono, vitamino K2 (menatetrenono), kalcio preparatų, PTH (paratiroidinio hormono) preparatų, nesteroidinių priešuždegiminių agentų, tirpių TNF receptoriaus preparatų, anti-TNF-α antikūnų arba antikūnų funkcinių fragmentų, anti-PTHrP (su paratiroidiniu hormonu susijęs baltymas) antikūnų arba antikūnų funkcinių fragmentų, IL-1 receptorių antagonistų, anti-IL-6 receptoriaus antikūnų arba antikūnų funkcinių fragmentų, anti-RANKL antikūnų arba antikūnų funkcinių fragmentų ir OCIF (osteoklastogenezės inhibitorinis faktorius).

18. Farmacinė kompozicija, skirta naudoti pagal 17 punktą, kur antikūnas arba jo funkcinis fragmentas, kuris inhibuoja osteoklastų susidarymą ir (arba) osteoklastinę kaulų rezorbciją, yra monokloninis antikūnas arba jo funkcinis fragmentas pagal bet kurį iš 1-15 punktą

19. Farmacinė kompozicija, skirta naudoti pagal 17 arba 18 punktą, charakterizuojama tuo, kad anomalus kaulų metabolizmas yra osteoporozė, reumatoidinį artritą lydinti kaulų destrukcija arba vėžio metastazes kauluose lydinti kaulų destrukcija.

20. Farmacinė kompozicija, skirta naudoti pagal 19

punktą, charakterizuojama tuo, kad osteoporozė yra postmenopauzinė osteoporozė, senatvinė osteoporozė, antrinė osteoporozė dėl terapinio agento, tokio kaip steroidas arba imunosupresantas, vartojimo arba reumatoidinį artritą lydinti osteoporozė.

21. Antikūnas arba antikūno funkcinis fragmentas, skirtas naudoti gydymui ir (arba) prevencijai anomalaus kaulų metabolizmo, kur anomalus kaulų metabolizmas yra parinktas iš grupės, susidedančios iš osteoporozės, reumatoidinį artritą lydinčios kaulų destrukcijos, vėžinės hiperkalcemijos, daugybinę mielomą arba vėžio metastazes kauluose lydinčios kaulų destrukcijos, didžiųjų ląstelių naviko, dantų praradimo dėl periodontito, osteolizės prie protezuoto sąnario, kaulų destrukcijos esant lėtiniam osteomielitui, kaulų Paget'o ligos, inkstų osteodistrofijos ir nepakankamos osteogenezės, ir kur antikūnas arba jo funkcinis fragmentas specifiškai atpažįsta vieną arba daugiau Siglec-15 polipeptidų, susidedančių iš aminorūgščių sekos, aprašytos bet kuriame iš šių (a)-(h) ir inhibuoja osteoklastų susidarymą ir (arba) osteoklastinę kaulų rezorbciją:

(a) aminorūgščių seka, vaizduojama SEQ ID Nr. 2 sekų sąraše;

(b) aminorūgščių seka, susidedanti iš aminorūgščių liekanų 21-328 aminorūgščių sekoje, vaizduojamoje SEQ ID Nr. 2 sekų sąraše;

(c) aminorūgščių seka, susidedanti iš aminorūgščių liekanų 1-260 aminorūgščių sekoje, vaizduojamoje SEQ ID Nr. 2 sekų sąraše;

(d) aminorūgščių seka, susidedanti iš aminorūgščių liekanų 21-260 aminorūgščių sekoje, vaizduojamoje SEQ ID Nr. 2 sekų sąraše;

(e) aminorūgščių seka, vaizduojama SEQ ID Nr. 4 sekų sąraše;

(f) aminorūgščių seka, susidedanti iš aminorūgščių liekanų 21-341 aminorūgščių sekoje, vaizduojamoje SEQ ID Nr. 4 sekų sąraše;

(g) aminorūgščių seka, susidedanti iš aminorūgščių liekanų 1-258 aminorūgščių sekoje, vaizduojamoje SEQ ID Nr. 4 sekų sąraše; ir

(h) aminorūgščių seka, susidedanti iš aminorūgščių liekanų 21-258 aminorūgščių sekoje, vaizduojamoje SEQ ID Nr. 4 sekų sąraše.

22. Antikūnas arba jo funkcinis fragmentas, skirtas naudoti pagal 21 punktą, kur antikūnas arba jo funkcinis fragmentas yra monokloninis antikūnas arba jo funkcinis fragmentas pagal bet kurį iš 1-15 punktą.

23. Antikūno arba jo funkcinio fragmento panaudojimas gamyboje medikamento, skirto gydymui ir (arba) prevencijai anomalaus kaulų metabolizmo, kur anomalus kaulų metabolizmas yra parinktas iš grupės, susidedančios iš osteoporozės, reumatoidinį artritą lydinčios kaulų destrukcijos, vėžinės hiperkalcemijos, daugybinę mielomą arba vėžio metastazes kauluose lydinčios kaulų destrukcijos, didžiųjų ląstelių naviko, dantų praradimo dėl periodontito, osteolizės prie protezuoto sąnario, kaulų destrukcijos esant lėtiniam osteomielitui, kaulų Paget'o ligos, inkstų osteodistrofijos ir nepakankamos osteogenezės, ir kur antikūnas arba jo funkcinis fragmentas specifiškai atpažįsta vieną arba daugiau Siglec-15 polipeptidų, susidedančių iš aminorūgščių sekos, aprašytos bet kuriame iš šių (a)-(h) ir inhibuoja osteoklastų susidarymą ir (arba) osteoklastinę kaulų rezorbciją:

(a) aminorūgščių seka, vaizduojama SEQ ID Nr. 2 sekų sąraše;

(b) aminorūgščių seka, susidedanti iš aminorūgščių liekanų 21-328 aminorūgščių sekoje, vaizduojamoje SEQ ID Nr. 2 sekų sąraše;

(c) aminorūgščių seka, susidedanti iš aminorūgščių liekanų 1-260 aminorūgščių sekoje, vaizduojamoje SEQ ID Nr. 2 sekų sąraše;

(d) aminorūgščių seka, susidedanti iš aminorūgščių liekanų 21-260 aminorūgščių sekoje, vaizduojamoje SEQ ID Nr. 2 sekų sąraše;

(e) aminorūgščių seka, vaizduojama SEQ ID Nr. 4 sekų sąraše;

(f) aminorūgščių seka, susidedanti iš aminorūgščių liekanų 21-341 aminorūgščių sekoje, vaizduojamoje SEQ ID Nr. 4 sekų sąraše;

(g) aminorūgščių seka, susidedanti iš aminorūgščių liekanų 1-258 aminorūgščių sekoje, vaizduojamoje SEQ ID Nr. 4 sekų sąraše; ir

(h) aminorūgščių seka, susidedanti iš aminorūgščių liekanų 21-258 aminorūgščių sekoje, vaizduojamoje SEQ ID Nr. 4 sekų sąraše.

24. Panaudojimas pagal 23 punktą, kur antikūnas arba jo funkcinis fragmentas yra monokloninis antikūnas arba jo funkcinis fragmentas pagal bet kurį iš 1-15 punktą

25. Produktai, turintys šiuos A) ir B):

A) bent vieną antikūną arba jo funkcinį fragmentą, kuris specifiškai atpažįsta vieną arba daugiau Siglec-15 polipeptidų, susidedančių iš aminorūgščių sekos, aprašytos bet kuriame iš šių (a) - (h) ir inhibuoja osteoklastų susidarymą ir (arba) osteoklastinę kaulų rezorbciją:

(a) aminorūgščių seka, vaizduojama SEQ ID Nr. 2 sekų sąraše;

(b) aminorūgščių seka, susidedanti iš aminorūgščių liekanų 21-328 aminorūgščių sekoje, vaizduojamoje SEQ ID Nr. 2 sekų sąraše;

(c) aminorūgščių seka, susidedanti iš aminorūgščių liekanų 1-260 aminorūgščių sekoje, vaizduojamoje SEQ ID Nr. 2 sekų sąraše;

(d) aminorūgščių seka, susidedanti iš aminorūgščių liekanų 21-260 aminorūgščių sekoje, vaizduojamoje SEQ ID Nr. 2 sekų sąraše;

(e) aminorūgščių seka, vaizduojama SEQ ID Nr. 4 sekų sąraše;

(f) aminorūgščių seka, susidedanti iš aminorūgščių liekanų 21-341 aminorūgščių sekoje, vaizduojamoje SEQ ID Nr. 4 sekų sąraše;

(g) aminorūgščių seka, susidedanti iš aminorūgščių liekanų 1-258 aminorūgščių sekoje, vaizduojamoje SEQ ID Nr. 4 sekų sąraše; ir

(h) aminorūgščių seka, susidedanti iš aminorūgščių liekanų 21-258 aminorūgščių sekoje, vaizduojamoje SEQ ID Nr. 4 sekų sąraše, ir

B) bent vieną narį, parinktą iš grupės, susidedančios iš bifosfonatų, aktyvaus vitamino D3, kalcitonino ir jo darinių, hormonų preparatų, tokių kaip estradiolis, SERM (selektyvūs estrogeno receptorių modulatoriai), ipriflavono, vitamino K2 (menatetrenono), kalcio preparatų, PTH (paratiroidinio hormono) preparatų, nesteroidinių priešuždegiminių agentų, tirpių TNF receptoriaus preparatų, anti-TNF-α antikūnų arba antikūnų funkcinių fragmentų, anti-PTHrP (su paratiroidiniu hormonu susijęs baltymas) antikūnų arba antikūnų funkcinių fragmentų, IL-1 receptorių antagonistų, anti-IL-6 receptoriaus antikūnų arba antikūnų funkcinių fragmentų, anti-RANKL antikūnų arba antikūnų funkcinių fragmentų ir OCIF (osteoklastogenezės inhibitorinis faktorius),

kaip kompleksiniai preparatai vienalaikiam arba nuosekliam naudojimui gydymui ir (arba) prevencijai anomalaus kaulų metabolizmo, kur anomalus kaulų metabolizmas yra parinktas iš grupės, susidedančios iš osteoporozės, reumatoidinį artritą lydinčios kaulų destrukcijos, vėžinės hiperkalcemijos, daugybinę mielomą arba vėžio metastazes kauluose lydinčios kaulų destrukcijos, didžiųjų ląstelių naviko, dantų praradimo dėl periodontito, osteolizės prie protezuoto sąnario, kaulų destrukcijos esant lėtiniam osteomielitui, kaulų Paget'o ligos, inkstų osteodistrofijos ir nepakankamos osteogenezės.

26. Produktai, skirti naudoti pagal 25 punktą, kur bent vienas antikūnas arba jo funkcinis fragmentas, kuris inhibuoja osteoklastų susidarymą ir (arba) osteoklastinę kaulų rezorbciją, yra monokloninis antikūnas arba jo funkcinis fragmentas pagal bet kurį iš 1-15 punktą.

27. Antikūnas arba antikūno funkcinis fragmentas, skirtas naudoti pagal 21 arba 22 punktą, panaudojimas pagal 23 arba 24 punktą arba produktai, skirti naudoti pagal 25 arba 26 punktą, charakterizuojami tuo, kad anomalus kaulų metabolizmas yra osteoporozė, reumatoidinį artritą lydinti kaulų destrukcija arba vėžio metastazes kauluose lydinti kaulų destrukcija.

28. Antikūnas arba antikūno funkcinis fragmentas arba produktai, skirti naudoti pagal 27 punktą, arba panaudojimas pagal 27 punktą, charakterizuojami tuo, kad osteoporozė yra postmenopauzinė osteoporozė, senatvinė osteoporozė, antrinė osteoporozė dėl terapinio agento, tokio kaip steroidas arba imunosupresantas, vartojimo arba reumatoidinį artritą lydinti osteoporozė.

29. Hibridoma FERM BP-10999(#32A1).

30. Hibridoma FERM BP-11000 (#41B1).

---

(51) Int.Cl. ***C07K 16/28*** (2006.01)
A61K 39/395 (2006.01)
A61P 35/00 (2006.01)
A61P 37/00 (2006.01)
A61P 21/04 (2006.01)
C12N 15/13 (2006.01)
C12N 15/85 (2006.01)
C12N 5/10 (2006.01)
C07K 16/46 (2006.01)

(11) **2298815**

(96) 10181126.3

(96) 2006 07 25

(97) 2011 03 23

(97) 2015 03 11

(30) 702499 P, 2005 07 25, US
800595 P, 2006 05 16, US

(72) Grosmaire, Laura Sue, US
Hayden-Ledbetter, Martha Susan, US
Ledbetter, Jeffrey A., US
Thompson, Peter Armstrong, US
Simon, Sandy Alexander, US
Brady, William, US

(73) Emergent Product Development Seattle, LLC, Seattle, Washington 98121, US

(74) Reda ŽABOLIENĖ, 7, Advokatės Redos Žabolienės kontora METIDA, Verslo centras VERTAS, Gynėjų g. 16, LT-01109 Vilnius, LT

(54) B-ląstelių mažinimas, naudojant CD37 specifines ir CD20 specifines rišančias molekules

Apibrėžties punktai: 27, brėžiniai: 0.

(57) 1. Humanizuotas CD37 specifinis rišantis baltymas apimantis:

(a) žmogaus lengvosios grandinės struktūrines sritis, lengvosios grandinės CDR1, apimančią aminorūgščių seką SEQ ID Nr. 61, lengvosios grandinės CDR2, apimančią aminorūgščių seką SEQ ID Nr. 64 ir lengvosios grandinės CDR3, apimančią aminorūgščių seką SEQ ID Nr. 66; ir

(b) žmogaus sunkiosios grandinės struktūrines sritis, sunkiosios grandinės CDR1, apimančią aminorūgščių seką SEQ ID Nr. 63, sunkiosios grandinės CDR2, apimančią aminorūgščių seką SEQ ID Nr. 65 ir sunkiosios grandinės CDR3, apimančią aminorūgščių seką SEQ ID Nr. 67 arba 68;

kur humanizuotas rišantis baltymas konkuruoja su monokloniniu antikūnu G28-1 dėl susirišimo su

žmogaus CD37.

2. Humanizuotas CD37 specifinis rišantis baltymas pagal 1 punktą, kur:

lengvosios grandinės CDR1, CDR2 ir CDR3 susideda iš aminorūgščių sekų SEQ ID Nr. 61, 64 ir 66 atitinkamai; ir

kur sunkiosios grandinės CDR1, CDR2 ir CDR3 susideda iš aminorūgščių sekų SEQ ID Nr. 63, 65 ir 67 atitinkamai.

3. Humanizuotas CD37 specifinis rišantis baltymas pagal 1 punktą, kur lengvosios grandinės CDR1, CDR2 ir CDR3 susideda iš aminorūgščių sekų SEQ ID Nr. 61, 64 ir 66 atitinkamai; ir

kur sunkiosios grandinės CDR1, CDR2 ir CDR3 susideda iš aminorūgščių sekų SEQ ID Nr. 63, 65 ir 68 atitinkamai.

4. Humanizuotas CD37 specifinis rišantis baltymas pagal bet kurį iš ankstesnių punktų, apimantis:

žmogaus lengvosios grandinės struktūrinę sritį, parinktą iš sekų SEQ ID Nr. 170-172, 175, 179, 182, 184-188, 191, 194-198, 203 ir 205-209; arba

žmogaus sunkiosios grandinės struktūrinę sritį, parinktą iš sekų SEQ ID Nr. 140, 141, 143-147, 150, 151, 154-163, 168 ir 169.

5. Humanizuotas CD37 specifinis rišantis baltymas pagal bet kurį iš ankstesnių punktų, apimantis:

pirmąją žmogaus lengvosios grandinės struktūrinę sritį (FR1), parinktą iš sekų SEQ ID Nr. 170-172, 175 ir 177-181; žmogaus lengvosios grandinės struktūrinę sritį FR2, parinktą iš sekų SEQ ID Nr. 182, 184-188 ir 191; žmogaus lengvosios grandinės struktūrinę sritį FR3, parinktą iš sekų SEQ ID Nr. 194-198, 203 ir 205; ir žmogaus lengvosios grandinės struktūrinę sritį FR4, parinktą iš sekų SEQ ID Nr. 206-209; arba

pirmąją žmogaus sunkiosios grandinės struktūrinę sritį (FR1), parinktą iš sekų SEQ ID Nr. 140, 141 ir 143-146; žmogaus sunkiosios grandinės FR2, parinktą iš sekų SEQ ID Nr. 147, 150 ir 151; žmogaus sunkiosios grandinės FR3, parinktą iš sekų SEQ ID Nr. 154-160; ir žmogaus sunkiosios grandinės FR4, parinktą iš sekų SEQ ID Nr. 161-163, 168 ir 169.

6. Humanizuotas CD37 specifinis rišantis baltymas pagal bet kurį iš ankstesnių punktų,

kur rišantis baltymas apima viengrandį Fv (scFv) polipeptidą, antikūną arba jo rišantį fragmentą arba imunoglobulino sulietą baltymą, kuris nuo amino galo iki karboksilo galo apima (i) rišantį domeną, turintį imunoglobulino lengvosios ir sunkiosios grandinės kintamas sritis, atskirtas linkeriniu peptidu, (ii) imunoglobulino šarnyro srities polipeptidą arba mutuotą IgG1 šarnyro srities polipeptidą, turintį nulį, vieną arba dvi cisteino liekanas ir (iii) imunoglobulino CH2 ir CH3 domenus.

7. Humanizuotas CD37 specifinis rišantis baltymas pagal 6 punktą, kur imunoglobulino šarnyro srities polipeptidas gali būti IgG1, IgGA arba IgE šarnyro srities polipeptidas arba mutuotas IgG1.

8. Humanizuotas CD37 specifinis rišantis baltymas pagal 6 punktą, kur:

rišantis baltymas yra imunoglobulino sulietas baltymas, apimantis lengvosios grandinės kintamą sritį ir sunkiosios grandinės kintamą sritį;

lengvosios grandinės kintama sritis yra prijungta prie sunkiosios grandinės kintamos srities linkeriniu polipeptidu, apimančiu $(Gly_4SER)_n$, kur n yra 1, 2, 3, 4, 5 arba 6, kaip pavaizduota SEQ ID Nr: 221, 222, 223, 224, 225 arba 226; ir

sujungtos lengvosios ir sunkiosios grandinių kintamos sritys yra prijungtos prie IgG1 efektoriaus domeno per šarnyrą, apimantį aminorūgščių seką, parinktą iš grupės, susidedančios iš SEQ ID Nr. 90, 92, 94, 96, 98, 100, 102, 104, 106, 108, 110, 112, 115, 116, 118, 120, 122, 124, 126 arba 127.

9. Humanizuotas CD37 specifinis rišantis baltymas pagal 1 punktą, apimantis aminorūgščių seką, parinktą iš grupės, susidedančios iš SEQ ID Nr. 48 ir 52.

10. Kompozicija, apimanti rišantį baltymą pagal bet kurį iš ankstesnių punktų ir farmaciniu požiūriu priimtiną nešiklį.

11. Išskirtas polinukleotidas, koduojantis rišantį baltymą pagal bet kurį iš ankstesnių punktų.

12. Vektorius, apimantis polinukleotidą pagal 11 punktą.

13. Ląstelė šeimininkė, apimanti vektorių pagal 12 punktą.

14. Humanizuotas CD37 specifinis rišantis baltymas pagal bet kurį iš 1 – 8 punktų arba kompozicija pagal 10 punktą, skirti panaudoti terapijoje.

15. Humanizuotas CD37 specifinis rišantis baltymas pagal bet kurį iš 1 – 8 punktų arba kompozicija pagal 10 punktą, skirti panaudoti B-ląstelių vėžio arba autoimuninės ligos gydymo būdui.

16. Humanizuotas CD37 specifinis rišantis baltymas pagal bet kurį iš 1 – 8 punktų arba kompozicija pagal 10 punktą, skirti panaudoti B-ląstelių vėžio gydymui, kur B ląstelių vėžys yra Hodžkino liga, ne Hodžkino limfoma, centrinės nervų sistemos limfomos, ūmi limfoblastinė leukemija, lėtinė limfocitinė leukemija, plaukuotųjų ląstelių leukemija, lėtinė mioblastinė

leukemija, dauginė mieloma, smulkioji limfocitinė limfoma, B ląstelių prolimfocitinė leukemija, limfoplasmacitinė limfoma, blužnies marginalinės zonos limfoma, plazmos ląstelių mieloma, solitarinė kaulų plazmocitoma, ekstraskeletinė kaulų plazmocitoma, su gleivine susijusio limfoidinio audinio ekstranodalinė marginalinės zonos B ląstelių limfoma, mazginė marginalinės zonos B ląstelių limfoma, folikulinė limfoma, mantijos ląstelių limfoma, difuzinė didelių B ląstelių limfoma, tarpuplaučio (užkrūčio liaukos) didelių B ląstelių limfoma, intravaskulinė didelių B ląstelių limfoma, pirminės efuzijos limfoma, Burkito limfoma/ leukemija, B ląstelių neaiškaus piktybinio potencialo dauginimaisi, limfomatoidinė granulomatozė arba potransplantacinis limfoproliferacinis sutrikimas.

17. Humanizuotas CD37 specifinis rišantis baltymas pagal bet kurį iš 1 – 8 punktų arba kompozicija pagal 10 punktą, skirtas panaudoti autoimuninės ligos gydymui, kur autoimuninė liga yra reumatinis artritas, dauginė sklerozė, sisteminė raudonoji vilkligė, Krono liga, Sjogreno sindromas, Grave liga, I tipo cukrinis diabetas, psoriazė, imuninė trombocitopeninė purpura, pūslelinė, idiopatinė uždegiminė miopatija, sunkioji miastenija arba Waldenstromo makroglobinemija.

18. Humanizuotas CD37 specifinis rišantis baltymas pagal bet kurį iš 1 – 8 punktų arba kompozicija pagal 10 punktą, skirtas panaudoti pagal bet kurį iš 14-17 punktų, b e s i s k i r i a n t i s tuo, kad humanizuotas CD37 specifinis rišantis baltymas turi būti naudojamas derinyje su antruoju agentu.

19. Humanizuotas CD37 specifinis rišantis baltymas pagal bet kurį iš 1 – 8 punktų arba kompozicija pagal 10 punktą, skirtas panaudoti pagal 18 punktą, kur antrasis agentas yra chemoterapinis agentas, biologinio atsako modifikatorius, žmogaus CD37 specifinis antikūnas arba jo fragmentas, kuris rišasi prie CD37, citokinas, chemokinas, augimo faktorius, radioterapinis agentas, adrenokortikosteroidas/ antagonistas arba imunosupresuojantis agentas.

20. Humanizuotas CD37 specifinis rišantis baltymas pagal bet kurį iš 1 – 8 punktų arba kompozicija pagal 10 punktą, skirtas panaudoti pagal 19 punktą, kur antrasis agentas yra chemoterapinis agentas ir kur chemoterapinis agentas yra alkilinimo agentas, pirimidino analogas arba purino analogas.

21. Humanizuotas CD37 specifinis rišantis baltymas pagal bet kurį iš 1 – 8 punktų arba kompozicija pagal 10 punktą, skirti panaudoti pagal 19 punktą, kur antrasis agentas yra chemoterapinis agentas ir kur chemoterapinis agentas yra fludarabinas arba chlorambucilas.

22. Humanizuotas CD37 specifinis rišantis baltymas pagal bet kurį iš 1 – 8 punktų arba kompozicija pagal 10 punktą, skirti panaudoti pagal 19 punktą, kur antrasis agentas yra biologinio atsako modifikatorius, kur biologinio atsako modifikatorius yra G-CSF arba GM-CSF.

23. Gaminys, apimantis humanizuotą CD37 specifinį rišantį baltymą pagal bet kurį iš 1 – 8 punktų ir antrąjį agentą.

24. Gaminys pagal 23 punktą, kur antrasis agentas yra žmogaus CD20 specifinis immunoglobuliną rišantis baltymas, chemoterapinis agentas, biologinio atsako modifikatorius, žmogaus CD37 specifinis antikūnas arba jo rišantis fragmentas, citokinas, chemokinas, augimo faktorius, radioterapinis agentas, adrenokortikosteroidas/antagonistas arba imunosupresinis agentas.

25. Gaminys pagal 24 punktą, kur antrasis agentas yra chemoterapinis agentas ir kur chemoterapinis agentas yra alkilinimo agentas, pirimidino analogas arba purino analogas.

26. Gaminys pagal 24 punktą, kur antrasis agentas yra chemoterapinis agentas ir chemoterapinis agentas yra fludarabinas arba chlorambucilas.

27. Gaminys pagal 24 punktą, kur antrasis agentas yra biologinio atsako modifikatorius, kur biologinio atsako modifikatorius yra G-CSF arba CM-CSF.

---

(51) Int.Cl. ***C07K 16/28*** (2006.01)
A61P 37/00 (2006.01)
(11) **2511297**
(96) 11196172.8
(96) 2005 02 07
(97) 2012 10 17
(97) 2015 04 08
(30) 541911 P, 2004 02 06, US
547584 P, 2004 02 26, US
553948 P, 2004 03 18, US
599014 P, 2004 08 06, US
614471 P, 2004 10 01, US
(72) Tesar, Michael, DE
Jäger, Ute, DE
(73) MorphoSys AG, 82152 Martinsried/München, DE
(74) Reda ŽABOLIENĖ, 7, Advokatės Redos Žabolienės kontora METIDA, Verslo centras VERTAS, Gynėjų g. 16, LT-01109 Vilnius, LT
(54) Anti-CD38 žmogaus antikūnai ir jų panaudojimas
Apibrėžties punktai: 18, brėžiniai: 0.
(57) 1. Žmogaus arba humanizuotas antikūnas arba jo fragmentas, turintis antigeną rišančią sritį, kuri specifiškai prisiriša prie CD38 epitopo, kur epitopas apima vieną arba daugiau amino rūgščių

liekanų, esančių vienoje arba daugiau amino rūgščių pailgėjimuose, paimtuose iš amino rūgščių pailgėjimų sąrašo (SEQ ID Nr. 22) CD38 44-66, 82-94, 142-154, 148-164, 158-170, arba 192-206.

2. Antikūnas arba jo fragmentas pagal 1 punktą, kur epitopas apima vieną arba daugiau amino rūgščių liekanų, esančių amino rūgščių pailgėjimuose (SEQ ID Nr. 22) CD38 44-66 arba 148-164.

3. Antikūnas arba jo fragmentas pagal 1 punktą, kur epitopas apima vieną arba daugiau amino rūgščių liekanų, esančių amino rūgščių pailgėjime (SEQ ID Nr. 22) CD38 192-206.

4. Antikūnas arba jo fragmentas pagal 1 punktą, kur epitopas apima vieną arba daugiau amino rūgščių liekanų, esančių amino rūgščių pailgėjimuose (SEQ ID Nr. 22) CD38 82-94 arba 158-170.

5. Antikūnas arba jo fragmentas pagal 1 punktą, kur epitopas apima vieną arba daugiau amino rūgščių liekanų, esančių amino rūgščių pailgėjimuose (SEQ ID Nr. 22) CD38 82-94 arba 142-154.

6. Antikūnas arba jo fragmentas pagal bet kurį iš 1 – 5 punktų, kur epitopas yra linijinis epitopas.

7. Antikūnas arba jo fragmentas pagal bet kurį iš 1 – 5 punktų, kur epitopas yra konformacinis epitopas.

8. Antikūnas arba jo fragmentas pagal bet kurį iš 1 – 7 punktų, kur antikūnas yra IgG.

9. Antikūnas arba jo fragmentas pagal 8 punktą, kur antikūnas yra IgG1.

10. Antikūnas arba jo fragmentas pagal bet kurį iš 1 – 9 punktų, kur antikūnas yra sintetinis žmogaus antikūnas.

11. Nukleorūgštis, koduojanti antikūną arba jo fragmentą pagal bet kurį iš 1 – 10 punktų.

12. Vektorius, apimantis nukleorūgštį pagal 11 punktą.

13. Ląstelė, apimanti vektorių pagal 12 punktą.

14. Ląstelė pagal 13 punktą, kur minėta ląstelė yra bakterinė ląstelė arba žinduolio ląstelė.

15. Farmacinė kompozicija, apimanti žmogaus antikūną arba jo funkcinį fragmentą pagal bet kurį iš 1 – 10 punktų ir farmaciniu požiūriu priimtiną nešiklį arba užpildą.

16. Žmogaus antikūno arba jo funkcinio fragmento pagal bet kurį iš 1 – 10 punktų panaudojimas gamybai farmacinės kompozicijos, skirtos hematologinės ligos gydymui.

17. Žmogaus antikūnas arba jo funkcinis fragmentas pagal bet kurį iš 1 – 10 punktų, skirtas panaudoti hematologinės ligos gydymo būdui.

18. Panaudojimas pagal 16 punktą arba žmogaus antikūnas arba jo funkcinis fragmentas, skirtas panaudoti pagal 17 punktą, kur hematologinė liga yra išsėtinė mieloma, lėtinė limfocitinė leukemija, lėtinė mielogeninė leukemija, ūmi mielogeninė leukemija arba ūmi limfocitinė leukemija.

---

(51) Int.Cl. ***C08G 18/10*** (2006.01)
C08G 18/12 (2006.01)
C08L 75/04 (2006.01)
C09D 175/04 (2006.01)
C08K 3/00 (2006.01)
C08K 3/22 (2006.01)
C08K 3/34 (2006.01)
C08K 3/36 (2006.01)
C08K 3/38 (2006.01)
C08K 3/40 (2006.01)

(11) **2655460**

(96) 11802912.3

(96) 2011 12 19

(97) 2013 10 30

(97) 2015 04 01

(86) PCT/EP2011/073237

(86) 2011 12 19

(87) WO 2012/084823

(87) 2012 06 28

(30) 102010063552, 2010 12 20, DE

(72) BECKER-WEIMANN, Klaus, DE
FAHRLÄNDER, Michael, DE

(73) Klebchemie M.G. Becker GmbH & Co. KG, 76356 Weingarten/Baden, DE

(74) Reda ŽABOLIENĖ, 7, Advokatės Redos Žabolienės kontora METIDA, Verslo centras VERTAS, Gynėjų g. 16, LT-01109 Vilnius, LT

(54) Reaktyvaus poliuretano kompozicija, apimanti abrazijai atsparius užpildus
Apibrėžties punktai: 15, brėžiniai: 0.

(57) 1. Reaktyvaus poliuretano kompozicijos gavimo būdas, apimantis pakopas:
- pirmojoje būdo pakopoje, monomero neturinčio termoplastinio poliuretano, turinčio reaktyvaus izocianato grupes, gavimą iš reaktyvaus izocianato polimero arba iš reaktyvaus izocianato polimerų mišinio, turinčio mažiausiai 90 masės % linijinių molekulių frakciją, reakcija su poliizocianatu, turinčiu < 500 g/mol molekulinę masę, su poliizocianato

izocianato grupių moliniu deficitu santykyje su polimero arba polimerų mišinio reaktyvaus izocianato galo grupėmis ir

- antrojoje būdo pakopoje, minėto termoplastinio poliuretano reakciją su mažą monomero kiekį turinčiu izocianato galo pirminiu polimeru, turinčiu ne didesnį negu 0,5 masės % likutinio monomero kiekį, nuo 1:1,1 iki 1:5 termoplastinio pliuretano reaktyvaus izocianato galo grupių moliniu santykiu su pirminio polimero izocianato grupėmis, siekiant gauti poliuretano kompoziciją, apimančią reaktyvaus izocianato grupes,

kur būdas yra vykdomas pridedant neorganinį užpildo komponentą ir pasirinktinai pagalbines medžiagas ir užpildo komponentas apima mažiausiai vieno užpildo, kuris turi mažiausiai 6 Mohs kietumą, daleles ir kur reaktyvaus poliuretano kompozicija turi nuo 2000 mPas iki 100 000 mPas klampumą, esant 120°C.

2. Būdas pagal 1 punktą, b e s i s k i r i a n t i s tuo, kad neorganinio užpildo komponento pridėjimas vyksta antrosios pakopos metu.

3. Būdas pagal 1 arba 2 punktą, b e s i s k i r i a n t i s tuo, kad dalelės turi vidutinį dalelių diametrą nanodalelių intervale (< 1 μm) arba intervale nuo 3,5 μm iki 56 μm.

4. Būdas pagal bet kurį iš 1 – 3 punktų, b e s i s k i r i a n t i s tuo, kad polimero arba polimerų mišinio reaktyvaus izocianato galo grupių molinis santykis su poliizocianato izocianato grupėmis pirmojoje būdo pakopoje yra intervale nuo 1,3:1 iki 5:1.

5. Būdas pagal bet kurį iš 1 – 4 punktų, b e s i s k i r i a n t i s tuo, kad didesne dalimi linijinio polimero galo grupės yra hidroksilo grupės, amino grupės, karboksilo grupės, karboksianhidrido grupės ir/arba merkapto grupės.

6. Būdas pagal bet kurį iš 1 – 5 punktų, b e s i s k i r i a n t i s tuo, kad reaktyvaus izocianato polimeras arba reaktyvaus izocianato polimerų mišinys yra viena arba daugiau medžiagų, parinktų iš sekančio sąrašo: poliesterių, di- arba trifunkcinių polietilenglikolių arba polipropilenglikolių, politetrahidrofuranų ir poliamidų ir taip pat jų kopolimerų ir blokinių kopolimerų.

7. Būdas pagal bet kurį iš 1 – 6 punktų, b e s i s k i r i a n t i s tuo, kad poliizocianatas, turintis < 500 molekulinę masę, yra medžiaga arba medžiagų mišinys, parinktas iš aromatinių, alifatinių arba cikloalifatinių poliizocianatų, turinčių tarp 1 ir 4 izocianato funkcionalumą.

8. Būdas pagal bet kurį iš 1 – 7 punktų, b e s i s k i r i a n t i s tuo, kad sumažinto monomerų kiekio izocianato galo pirminis polimeras, skirtas panaudoti antrojoje būdo pakopoje, apima vieną arba daugiau medžiagų, parinktų iš polieterio poliolių, konkrečiau polipropilenglikolių, ir poliesterio poliolių su poliizocianatais, konkrečiau diizocianatodifenilmetanų (MDI), diizocianatotoluenų (TDI), diizocianatoheksano (HDI), izocianato-3-izocianatometil-3,5,5-trimetilcikloheksano (IPDI) ir/arba H_{12}MDI reakcijos produktų.

9. Būdas pagal bet kurį iš 1 – 8 punktų, b e s i s k i r i a n t i s tuo, kad pirmoji ir/arba antroji būdo pakopa yra vykdoma temperatūrų intervale nuo 80 iki 140°C, geriau nuo 100 iki 120°C.

10. Būdas pagal bet kurį iš 1 – 9 punktų, b e s i s k i r i a n t i s tuo, kad neorganinis užpildo komponentas turi tik vieną užpildą.

11. Būdas pagal bet kurį iš 1 – 10 punktų, b e s i s k i r i a n t i s tuo, kad mažiausiai vienas užpildas yra metalo oksidas, silicio dioksidas, metalo karbidas, silicio karbidas, metalo nitridas, silicio nitridas arba boro nitridas.

12. Būdas pagal bet kurį iš 1 – 11 punktų, b e s i s k i r i a n t i s tuo, kad neorganinis užpildo komponentas turi frakciją intervale nuo 5 masės % iki 60 masės %, skaičiuojant nuo bendros reaktyvaus poliuretano kompozicijos masės.

13. Reaktyvaus poliuretano kompozicija, gaunama būdu pagal bet kurį iš 1 – 12 punktų.

14. Reaktyvaus poliuretano kompozicijos pagal 13 punktą panaudojimas, kaip dengiančios medžiagos.

15. Gaminys su paviršiumi, kuris mažiausiai iš dalies turi dangalą, kuris turi reaktyvaus poliuretano kompoziciją pagal 13 punktą.

---

(51) Int.Cl. ***C12N 1/20*** (2006.01)
C07K 14/195 (2006.01)
C07K 14/32 (2006.01)
(11) **2532733**
(96) 11352006.8
(96) 2011 06 06
(97) 2012 12 12
(97) 2015 01 14
(72) Armengaud, Jean, FR
Claire, Gérémy, FR
Duport, Catherine, FR
(73) Commissariat ą l`Énergie Atomique et aux Énergies Alternatives, 75015 Paris, FR
Universite D`Avignon et Des Pays Du Vaucluse, 84029 Avignon Cedex 1, FR

(74) Reda ŽABOLIENĖ, 7, Advokatės Redos Žabolienės kontora METIDA, Verslo centras VERTAS, Gynėjų g. 16, LT-01109 Vilnius, LT

(54) Mikroorganizmų fermentacijos pajėgumo ir augimo greičio didinimo būdas anaerobiozės sąlygomis

Apibrėžties punktai: 12, brėžiniai: 0.

(57) 1. Anaerobinio mikroorganizmo augimo greičio, biomasės gamybos ir/arba fermentacijos pajėgumo padidinimo būdas, apimantis pakopas, susidedančias iš:

a) minėto anaerobinio mikroorganizmo modifikavimo inaktyvuojant *ohrR* (organinio hidroperoksido atsparumo reguliatorius) geną, *ohrR* geno produktą arba jo homologą;

b) modifikuoto anaerobinio mikroorganizmo, gauto (a) pakopoje, auginimo anaerobinėmis sąlygomis su ORP (oksido-redukcinis potencialas) mažesniu arba lygiu -100 mV ;

į kurį atsižvelgiant minėto modifikuoto mikroorganizmo augimo greitis, biomasės gamyba ir/arba fermentacijos pajėgumas yra padidinimui, palyginus su atitinkamo auginto tomis pačiomis sąlygomis nemodifikuoto mikroorganizmo augimo greičiu, biomasės gamyba ir/arba fermentacijos pajėgumu,

kur *ohrR* geno homologas yra genas arba nukleorūgštis, turinti nukleotidų sekoje mažiausiai 20 % identiškumą su *Bacillus cereus* ATCC14579 *ohrR* geno nukleotidų seka,

kur *ohrR* geno produkto homologas yra ribonukleininė rūgštis arba polipeptidas, turintis ribonukleotide arba amino rūgščių sekoje mažiausiai 20 % identiškumą su *Bacillus cereus* ATCC14579 *ohrR* geno produkto ribonukleotidu arba amino rūgščių seka ir

kur *ohrR* geno arba *ohrR* geno produkto homologas yra arba koduoja organiniu peroksidu sužadintą negatyvų reguliatorių, priklausantį MarR šeimos represoriams-baltymams.

2. Būdas pagal 1 punktą, kur minėtas anaerobinis mikroorganizmas yra fakultatyvinis anaerobinis mikroorganizmas arba obligatinis anaerobinis mikroorganizmas.

3. Būdas pagal 1 arba 2 punktą, kur minėtas anaerobinis mikroorganizmas yra natūralus, genetiškai modifikuotas arba sintetinis prokariotinis, anaerobinis mikroorganizmas.

4. Būdas pagal bet kurį iš 1 – 3 punktų, kur *ohrR* geno homologas yra genas arba nukleorūgštis, nukleotidų sekoje turinti mažiausiai 30 %, mažiausiai 40 %, mažiausiai 50 %, mažiausiai 60 %, mažiausiai 70 %, mažiausiai 80 %, mažiausiai 90 % arba mažiausiai 95 % identiškumą su *Bacillus cereus* ATCC14579 *ohrR* geno nukleotidų seka.

5. Būdas pagal bet kurį iš 1 – 3 punktų, kur *ohrR* geno produkto homologas yra ribonukleininė rūgštis arba polipeptidas turintis ribonukleotide arba amino rūgščių sekoje mažiausiai 30 %, mažiausiai 40 %, mažiausiai 50 %, mažiausiai 60 %, mažiausiai 70 %, mažiausiai 80 %, mažiausiai 90 % arba mažiausiai 95 % identiškumą su *Bacillus cereus* ATCC14579 *ohrR* geno produkto ribonukleotidu arba amino rūgšties seka.

6. Būdas pagal bet kurį iš 1 – 5 punktų, kur minėto *ohrR* geno inaktyvacija apima struktūrinius pokyčius *ohrR* gene arba lokuse, kas sumažina arba eliminuoja *ohrR* geno produkto gamybą arba aktyvumą.

7. Būdas pagal bet kurį iš 1 – 5 punktų, kur minėto *ohrR* geno inaktyvacija apima struktūrinius pokyčius dalyje mikroorganizmo genomo, skirtingo nuo *ohrR* geno arba lokuso, kas tiesiogiai arba netiesiogiai sumažina arba eliminuoja *ohrR* geno produkto gamybą arba aktyvumą.

8. Būdas pagal bet kurį iš 1 – 5 punktų, kur minėto *ohrR* geno produkto inaktyvacija yra gaunama įvedant egzogeninį agentą į mikroorganizmą, siekiant gauti modifikuotą mikroorganizmą, kur egzogeninis agentas sumažina arba eliminuoja *ohrR* geno produkto gamybą arba aktyvumą.

9. Būdas pagal 8 punktą, kur minėtas egzogeninis agentas yra parinktas iš konkuruojančios RNR (iRNR), antisensinės DNR (asDNR), antisensinės RNR (asRNR), dvivijės RNR (dsRNR), ribozimo, riboperjungėjo, DNR aptamero, RNR aptamero, peptido aptamero, molekulinio inhibitoriaus, jį koduojančios nukleorūgšties arba vektoriaus arba plazmidės, apimančios arba funkciškai koduojančios jį.

10. Būdas pagal bet kurį iš ankstesnių punktų, kur minėtas ORP yra mažesnis arba lygus -200 mV ir konkrečiai, mažesnis arba lygus -300 mV.

11. Modifikuoto mikroorganizmo pagal bet kurį iš 1 – 3 punktų aerobinėse auginimo sąlygose su ORP mažesniu arba lygiu --100 mV panaudojimas pramoniniam būdui, susijusiam su žmogaus ir gyvūno sveikata; agronomija ir žemės ūkiu, agropramone; jūrų ir vandens procesais; chemijos pramone; energijos pramone ir aplinkos procesais.

12. Modifikuoto mikroorganizmo pagal bet kurį iš 1 – 3 punktų aerobinėse auginimo sąlygose su ORP mažesniu arba lygiu --100 mV panaudojimas maisto produktų gamybai; biokuro gamybai; farmacijos pramonėje aktyvių ingredientų gamybai; naudingų chemikalų gamybai arba pavojingų ir/arba teršiančių chemikalų suardymui.

(51) Int.Cl. ***C12N 5/071*** (2006.01)
A61K 35/28 (2006.01)
(11) **2758523**
(96) 13707295.5
(96) 2013 02 11
(97) 2014 07 30
(97) 2015 03 11
(86) PCT/EP2013/052692
(86) 2013 02 11
(87) WO 2013/117761
(87) 2013 08 15
(30) 201202319, 2012 02 10, GB
(72) ELLIMAN, Stephen Joseph, IE
(73) Orbsen Therapeutics Limited, Galway, IE
(74) Liucija JANICKAITĖ, 29, Inpatra UAB, Šeškinės g. 59-53, LT-07162 Vilnius, LT
(54) Stromos kamieninės ląstelės
Apibrėžties punktai: 21, brėžiniai: 0.
(57) 1. Žinduolių stromos kamieninių ląstelių populiacija, kur 30 % arba daugiau ląstelių yra teigiamos sindekanui-2.

2. Ląstelių populiacija pagal 1 punktą, kur ląstelės yra pelės, žiurkės, arklio arba žmogaus ląstelės.

3. Ląstelių populiacija pagal 2 punktą, kur ląstelės yra žmogaus ląstelės.

4. Ląstelių populiacija pagal bet kurį iš 1-3 punktų, kur 40 % arba daugiau ląstelių yra teigiamos sindekanui-2.

5. Ląstelių populiacija pagal bet kurį iš 1- 4 punktų, kur 50 % arba daugiau ląstelių yra teigiamos sindekanui -2.

6. Ląstelių populiacija pagal bet kurį iš 1-5 punktų, kur 75 % arba daugiau ląstelių yra teigiamos sindekanui-2.

7. Stromos kamieninių ląstelių išskyrimo būdas, apimantis ląstelių išskyrimą iš mišrios žinduolių ląstelių populiacijos, remiantis sindekano-2 ekspresija.

8. Būdas pagal 7 punktą, skirtas žmogaus ląstelių išskyrimui.

9. Būdas pagal 7 punktą, skirtas pelės, žiurkės arba arklio ląstelių išskyrimui.

10. Būdas pagal bet kurį iš 7-9 punktą, kur žinduolių ląstelių mišri populiacija gaunama iš šaltinio, parinkto iš kaulų čiulpų, riebalinio audinio, skeleto raumenų, gimdos gleivinės, placentos, virkštelės kraujo, virkštelės, drebutinio audinio ir ląstelių, gautų iš daugiapotencinių ląstelių.

11. Būdas pagal 10 punktą, skirtas osteogeninių ir angiopoetinių ląstelių išskyrimui.

12. Stromos ląstelių išskyrimo būdas pagal bet kurį iš 7-11 punktų, papildomai apimantis ląstelių populiacijos išvedimo iš šių izoliuotų ląstelių etapą.

13. Ląstelių klonuotos populiacijos gavimo būdas, apimantis atskiros ląstelės išskyrimą būdu pagal bet kurį iš 7-11 punktų; ir ląstelių klonuotų populiacijos išvedimą iš šios atskiros ląstelės.

14. Audinio gavimo būdas, apimantis ląstelių gavimą būdu pagal bet kurį iš 7-13 punktų ir iš jų audinio gavimą.

15. Būdas pagal 14 punktą, kur audinys yra kaulai.

16. Būdas pagal 14 punktą, kur audinys yra kremzlės.

17. Būdas pagal 14 punktą, kur audinys yra sausgyslės.

18. Analizės duomenys, apimantys naudojimą ląstelių pagal bet kurį iš 1-6 punktų.

19. Farmacinė kompozicija, skirta gyvūno, pavyzdžiui, žmogaus, turinčio ląstelių pagal bet kurį iš 1-6 punktų, ligai arba sutrikimui gydyti.

20. Kompozicija pagal 19 punktą, apimanti fiziologinį tirpalą arba fosfatinį buferinį fiziologinį tirpalą, ir, pasirinktinai, taip pat apimanti vieną arba daugiau medžiagų iš: dimetilsulfoksido, žmogaus serumo albumino, hialurono rūgšties ir kolageno.

21. Ląstelės pagal bet kurį iš 1-6 punktų, skirtos naudoti gyvūno, pavyzdžiui, žmogaus, ligai arba sutrikimui gydyti.

---

(51) Int.Cl. ***C12N 15/113*** (2006.01)
A61K 31/7125 (2006.01)
(11) **2470656**
(96) 10749570.7
(96) 2010 08 26
(97) 2012 07 04
(97) 2015 05 06
(86) PCT/US2010/046781
(86) 2010 08 26
(87) WO 2011/031520
(87) 2011 03 17
(30) 275252 P, 2009 08 27, US
240553 P, 2009 09 08, US

(72) AGRAWAL, Sudhir, US
KANDIMALLA, Ekambar, US
PUTTA, Millikarjuna, US
LAN, Tao, US
BHAGAT, Lakshmi, US
WANG, Daqing, US
YU, Dong, US

(73) Idera Pharmaceuticals, Inc., Cambridge, MA 02319, US

(74) Liucija JANICKAITĖ, 29, Inpatra UAB, Šeškinės g. 59-53, LT-07162 Vilnius, LT

(54) Kompozicija, skirta genų ekspresijos slopinimui, ir jos panaudojimai

Apibrėžties punktai: 17, brėžiniai: 0.

(57) 1. Sintetinis oligonukleotido pagrindu junginys, apimantis du oligonukleotidus, kurie papildo viengrandininę RNR seką, kur oligonukleotidai yra prijungti jų 5'-galuose taip, kad oligonukleotido pagrindu junginys turi du prieinamus 3'-galus, o oligonukleotido pagrindu junginys būtent hibridizuoja ir slopina viengrandininės RNR sekos ekspresiją.

2. Oligonukleotido pagrindu junginys pagal 1 punktą, kur oligonukleotidai yra nepriklausomai nuo 15 iki 40 nukleotidų ilgio.

3. Oligonukleotido pagrindu junginys pagal 1 punktą, kur oligonukleotidai yra susiję vienas su kitu per nukleotidų jungtį arba per ne nukleotido linkerį**.**

4. Oligonukleotido pagrindu junginys pagal 1 punktą, kur oligonukleotidai apima vieną arba daugiau ribonukleotidų, dezoksiribonukleotidų, užrakintų nukleorūgščių, arabino cukraus nukleotidų arba jų derinį.

5. Oligonukleotido pagrindu junginys pagal 1 punktą, kur bent vienas iš nukleotidų yra modifikuotas.

6. Oligonukleotido pagrindu junginys pagal 5 punktą, kur modifikuotas oligonukleotidas turi bent vieną internukleotido ryšį, parinktą iš grupės, susidedančios iš alkilfosfonato, fosfortioato, fosforo, metilfosfonato ir ne nukleotido linkerį.

7. Oligonukleotido pagrindu junginys pagal 5 punktą, kur modifikuotas oligonukleotidas apima bent vieną 2'-O-pakeistąjį nukleotidą, parinktą iš grupės, susidedančios iš 2'-O-metilo, 2'-O-metoksi grupės, 2'-O-etoksi grupės, 2'-O-metoksietilo, 2'-O-alkilo, 2'-O-arilo ir 2'-O-alilo.

8. Kompozicija, apimanti oligonukleotido pagrindu junginį pagal bet kurį vieną iš 1-7 punktų ir fiziologiškai priimtiną nešiklį.

9. Oligonukleotido pagrindu junginys pagal bet kurį vieną iš 1-7 punktų, skirtas naudoti genų ekspresijos inhibavimui.

10. Oligonukleotido pagrindu junginys pagal 9 punktą, kur oligonukleotidai papildo RNR, koduojančią Bcl-2, EGFR, mdm2, MyD88, PCSK9, surviviną, VEGF arba TLR.

11. Oligonukleotido pagrindu junginys pagal 10 punktą, kur TLR yra parinktas iš TLR2, TLR3, TLR4, TLR5, TLR6, TLR7, TLR8 ir TLR9.

12. Oligonukleotido pagrindu junginys pagal 9 punktą, kur kiekvienas iš oligonukleotidų papildo skirtingą viengrandininės RNR sekos regioną.

13. Oligonukleotido pagrindu junginys pagal bet kurį iš 1-7 punktų, skirtas naudoti žinduolio, turinčio baltymo medijuotą ligą arba sutrikimą, terapiniam gydymui, kur oligonukleotidai papildo viengrandininę RNR, koduojančią baltymą.

14. Oligonukleotido pagrindu junginys pagal bet kurį vieną iš 1-7 punktų, skirtas naudoti baltymo medijuotos žinduolio ligos arba sutrikimo prevencijai, esant ligos arba sutrikimo vystymosi rizikai, kur oligonukleotidai papildo viengrandininę RNR, koduojančią baltymą.

15. Oligonukleotido pagrindu junginys pagal 13 arba 14 punktą, kur liga arba sutrikimas yra parinktas iš vėžio, autoimuninio sutrikimo, kvėpavimo takų uždegimo, uždegiminių sutrikimų, infekcinės ligos, odos ligų, astmos, bakterinės, virusinės arba grybelinės infekcijos arba ligos, kurią sukelia patogenas.

16. Oligonukleotido pagrindu junginys pagal bet kurį iš 9-15 punktų, kuris skiriamas vartoti kartu su viena arba daugiau vakcinų, antigenų, antikūnų, citotoksinių agentų, alergenų, antibiotikų, TLR agonisto, TLR antagonisto, siRNR molekulių, miRNR molekulių, antiseptinių oligonukleotidų, aptamerų, baltymų, peptidų, genų terapijos vektorių, DNR vakcinų, priedų, baltymų aktyvumo antagonistų, kinazės inhibitorių, chemoterapinių agentų, tikslinių terapinių agentų, kostimuliacinių molekulių ar jų derinio.

17. Kompozicija pagal 8 punktą, papildomai apimanti vieną arba daugiau vakcinų, antigenų, antikūnų, citotoksinių agentų, chemoterapinių agentų, kinazės inhibitorių, alergenų, antibiotikų, agonistų, antagonistų, antiseptinių oligonukleotidų, ribosomų, RNRi molekulių, siRNR molekulių, miRNR molekulių, aptamerų, baltymų, genų terapijos vektorių, DNR vakcinų, priedų, kostimuliacinių molekulių ar jų derinių.

---

(51) Int.Cl. ***C12N 15/82*** (2006.01)

C12N 15/29 (2006.01)
C07K 14/415 (2006.01)

(11) **2221383**
(96) 10154293.4
(96) 2006 07 13
(97) 2010 08 25
(97) 2015 03 25
(30) 10332205, 2005 07 21, PT
10351106, 2006 06 28, PT
(72) De Seixas Boavida Ferreira, Ricardo Manuel, PT
Valadas da Silva Monteiro, Sara Alexandra, PT
Nascimento Teixeira, Artur Ricardo, PT
Borges Loureiro, Virg lio, PT
(73) Instituto Superior de Agronomia, 1349-017 Lisboa, PT
De Seixas Boavida Ferreira, Ricardo Manuel, P-1500-505 Lisboa, PT
Valadas da Silva Monteiro, Sara Alexandra, P-1600-648 Lisboa, PT
Nascimento Teixeira, Artur Ricardo, P-2780-120 Oeiras, PT
Borges Loureiro, Virgilio, P-1070-186 Lisboa, PT
(74) Stanislava TELEIŠIENĖ, 31, UAB „Brainera“, Savanorių pr. 217, LT-02300 Vilnius, LT
(54) Nukleotidų seka, koduojanti priešgrybelinį polipeptidą
Apibrėžties punktai: 9, brėžiniai: 0.
(57) 1. DNR fragmentas, kuris susideda iš sekos:

5'CGTAGACAAAGGAACCCTTATCACTTCAGCTCTCAAAGATTCCAAACTCTTT
ACAAAAATAGGAATGGCAAAATCCGTGTGCTCGAGAGGTTTGACCAAAGAAC
CAATAGACTTGAGAATCTCCAAAACTACCGCATTGTTGAGTTCCAATCAAAAC
CTAACACTCTCATTCTCCCTAAACACTCTGATGCTGACTACGTCCTCGTTGTAC
TCAATGGTAGAGCCACAATCACGATAGTAAACCCTGATAGAAGACAAGCATA
TAACCTTGAGTATGGCGATGCTCTCAGAATCCCAGCTGGCTCAACTTCATATA
TCCTTAACCCGGATGACAACCAGAAGCTTAGAGTAGTCAAGCTCGCAATACC
CATCAACAATCCTGGCTACTTTTATGATTTCTATCCATCGAGTACTAAAGACC
AACAATCCTACTTCAGTGGCTTCAGCAGGAACACTTTAGAGGCCACCTTCAAT
ACTCGTTATGAAGAGATACAAAGGATTATTTTAGGGAATGAGGAT3'

arba minėtos sekos varianto, koduojančio baltymą, susidedantį iš sekos

RRQRNPYHFS SQRFQTLYKN RNGKIRVLER FDQRTNRLEN LQNYRIVEFQ SKPNTLILPK HSDADYVLVV LNGRATITIV NPDRRQAYNL EYGDALRIPA GSTSYILNPD DNQKLRVVKL AIPINNPGYF YDFYPSSTKD QQSYFSGFSR NTLEATFNTR YEEIQRIILG NED

kur minėtas variantas yra dėl genetinio kodo išsigimimo.

2. DNR fragmentas pagal 1 punktą, kuris susideda iš sekos:

5'CGTAGACAAAGGAACCCTTATCACTTCAGCTCTCAAAGATTCCAAACTCTTT
ACAAAAATAGGAATGGCAAAATCCGTGTGCTCGAGAGGTTTGACCAAAGAAC
CAATAGACTTGAGAATCTCCAAAACTACCGCATTGTTGAGTTCCAATCAAAAC
CTAACACTCTCATTCTCCCTAAACACTCTGATGCTGACTACGTCCTCGTTGTAC
TCAATGGTAGAGCCACAATCACGATAGTAAACCCTGATAGAAGACAAGCATA
TAACCTTGAGTATGGCGATGCTCTCAGAATCCCAGCTGGCTCAACTTCATATA
TCCTTAACCCGGATGACAACCAGAAGCTTAGAGTAGTCAAGCTCGCAATACC
CATCAACAATCCTGGCTACTTTTATGATTTCTATCCATCGAGTACTAAAGACC
AACAATCCTACTTCAGTGGCTTCAGCAGGAACACTTTAGAGGCCACCTTCAAT
ACTCGTTATGAAGAGATACAAAGGATTATTTTAGGGAATGAGGAT3'.

3. Rekombinantinio baltymo, turinčio 1 punkte apibrėžtą seką, gamybos būdas, apimantis DNR sekos pagal arba 1 arba 2 punktą panaudojimą.

4. Būdas pagal 3 punktą, kur minėtas baltymas buvo glikozilintas, fosforilintas alkilintas ir/arba prenilintas.

5. Augalų apdorojimo būdas, kur minėtas būdas apima būdo pagal 3 arba 4 punktą atlikimą ir tuomet minėto rekombinantinio baltymo taikymą augalui.

6. Vektorius, skirtas ląstelių arba augalų, apimančių DNR seką pagal 1 arba 2 punktą, transformavimui.

7. Transformuota ląstelė, turinti DNR seką pagal 1 arba 2 punktą arba vektorius pagal 6 punktą.

8. Transgeninis augalas, turintis DNR seką pagal 1 arba 2 punktą arba vektorius pagal 6 punktą.

9. Transgeninis augalas pagal 8 punktą, ekspresuojantis baltymą, susidedantį iš sekos:

RRQRNPYHFS SQRFQTLYKN RNGKIRVLER FDQRTNRLEN LQNYRIVEFQ SKPNTLILPK HSDADYVLVV LNGRATITIV NPDRRQAYNL EYGDALRIPA GSTSYILNPD DNQKLRVVKL AIPINNPGYF YDFYPSSTKD QQSYFSGFSR NTLEATFNTR YEEIQRIILG NED.

---

(51) Int.Cl. ***C12P 7/40*** (2006.01)
C12P 7/62 (2006.01)
C12P 41/00 (2006.01)
C07C 62/34 (2006.01)
C07C 69/753 (2006.01)
C07C 51/08 (2006.01)
C07C 67/08 (2006.01)
C07C 213/08 (2006.01)
C07C 217/58 (2006.01)
C07D 223/16 (2006.01)

(11) **2626428**
(96) 13154505.5
(96) 2013 02 08
(97) 2013 08 14
(97) 2015 05 27
(30) 1251195, 2012 02 09, FR
(72) Pedragosa Moreau, Sandrine, FR
Lefoulon, Francois, FR
(73) Les Laboratoires Servier, 92284 Suresnes Cedex, FR
(74) Stanislava TELEIŠIENĖ, 31, UAB „Brainera“, Savanorių pr. 217, LT-02300 Vilnius, LT
(54) (7S)-3,4-dimetoksibiciklo[4.2.0]okta-1,3,5-trien-7-karboksirūgšties arba jos esterių fermentinės sintezės būdas ir panaudojimas ivabradino ir jo druskų sintezei
Apibrėžties punktai: 24, brėžiniai: 0.

(57) 1. Optiškai gryno junginio, kurio formulė (Ia) sintezės būdas:

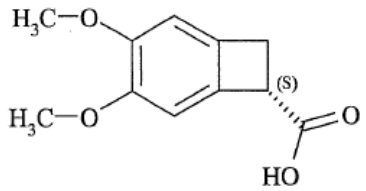

(Ia)

enantioselektyviu fermentiniu esterinimu raceminės arba ne optiškai grynos rūgšties, kurios formulė (X):

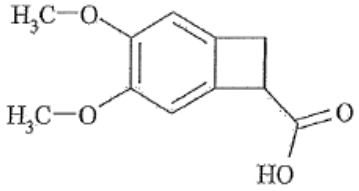

(X)

panaudojant *Candida antarctica* arba *Pseudomonas fluorescens* lipazę

alkoholio ROH, kur R reiškia linijinę arba šakotą C_1-C_6alkilo grupę, ir organinio bendratirpiklio mišinyje,

esant formulės (X) junginio koncentracijai nuo 5 iki 500 g/l litrui tirpiklio mišinio,

esant E/S santykiui nuo 10/1 iki 1/100,

esant nuo 25 iki 40 °C temperatūrai.

2. Sintezės būdas pagal 1 punktą, kur E/S santykis yra nuo 1/5 iki 1/10.

3. Sintezės būdas pagal 1 arba 2 punktą, kur ROH alkoholis yra metanolis ir bendratirpiklis yra acetonitrilas.

4. Sintezės būdas pagal 3 punktą, kur acetonitrilo/metanolio santykis yra nuo 8/2 iki 9/1.

5. Sintezės būdas pagal bet kurį iš 1-4 punktų, kur (R) konfigūracijos esteris, šalutinis reakcijos produktas:

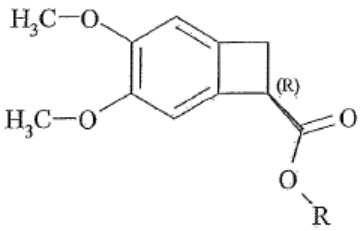

yra hidrolizuojamas veikiant baze, kad susidarytų formulės (X) raceminė rūgštis, tam kad fermentinės esterinimo reakcijos metu būtų perdirbta.

6. Sintezės būdas pagal 5 punktą, kur bazė yra KOH.

7. Sintezės būdas arba pagal 5 arba pagal 6 punktą, kur hidrolizės/racemizacijos pakopa yra vykdoma *in situ*.

8. Sintezės būdas pagal bet kurį iš 1-7 punktų, kur formulės (Ia) rūgštis yra išskirta po vieno arba daugiau fermentinio esterinimo ciklų.

9. Optiškai gryno junginio, kurio formulė (Ib) sintezės būdas:

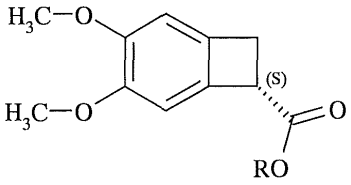

(Ib),

kur R reiškia linijinę arba šakotą C_1-C_6alkilo grupę, enantioselektyviu fermentiniu esterinimu raceminės arba ne optiškai grynos rūgšties, kurios formulė (XI):

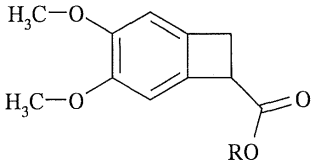

(XI),

kur R reiškia linijinę arba šakotą C_1-C_6alkilo grupę, panaudojant *Candida antarctica* arba *Pseudomonas fluorescens* lipazę vandenyje arba buferiniame tirpale, kurio pH=5-8 arba organinio tirpiklio ir vandens mišinyje, arba buferiniame tirpale, kurio pH=5-8, esant formulės (XI) junginio koncentracijai nuo 1 iki 200 g/l litrui tirpiklio arba tirpiklio mišinio,

esant E/S santykiui nuo 10/1 iki 1/100,

esant nuo 25 iki 40 °C temperatūrai,

po to sekant formulės (Ib) esterio išskyrimui.

10. Sintezės būdas pagal 9 punktą, kur E/S santykis yra nuo 1/5 iki 1/10.

11. Sintezės būdas arba pagal 9 arba pagal 10 punktą, kur R yra metilo grupė.

12. Sintezės būdas pagal bet kurį iš 9-11 punktų, kur reakcija yra vykdoma acetonitrilo ir buferio, kurio pH=7, mišinyje.

13. Sintezės būdas pagal 12 punktą, kur acetonitrilo/buferio santykis yra nuo 8/2 iki 9/1.

14. Sintezės būdas pagal bet kurį iš 9-13 punktų, kur (R) konfigūracijos rūgštis, šalutinis reakcijos produktas:

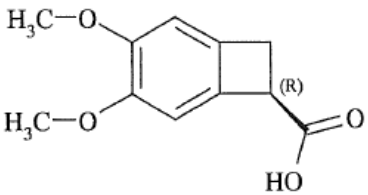

yra racemizuojama veikiant baze, ir po to taip gauta raceminė rūgštis alkilinama, kad susidarytų formulės

(XI) raceminis esteris, kuris būtų perdirbamas fermentinės hidrolizės procese.

15. Sintezės būdas pagal 14 punktą, kur (R) konfigūracijos rūgštis yra racemizuojama veikiant KOH karštoje būklėje.

16. Sintezės būdas pagal bet kurį iš 9-13 punktų, kur (R) konfigūracijos rūgštis, šalutinis reakcijos produktas:

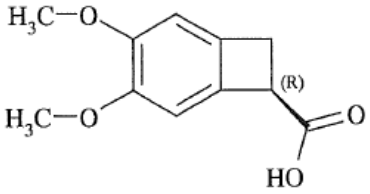

pirma yra alkilinama ir po to gautas (R) konfigūracijos esteris racemizuojamas veikiant baze, kad būtų perdirbamas fermentinės hidrolizės procese.

17. Sintezės būdas pagal 16 punktą, kur (R) konfigūracijos esteris yra racemizuojamas veikiant DBU karštame būvyje arba KOH aplinkos temperatūroje.

18. Junginio, kurio formulė (III) sintezės būdas

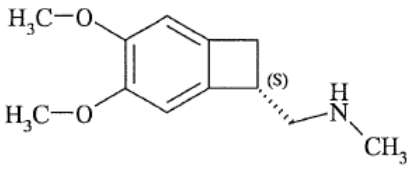

(III)

pradedant nuo formulės (IV) nitrilo:

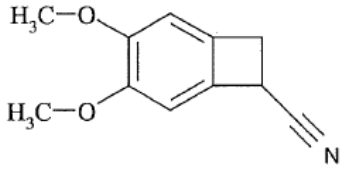

(IV),

kuris yra hidrolizuojamas, kad susidarytų raceminė formulės (X) rūgštis:

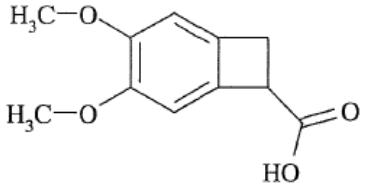

(X),

kurios fermentinis esterinimas pagal bet kurį iš 1-8 punktų duoda formulės (Ia) optiškai gryną rūgštį:

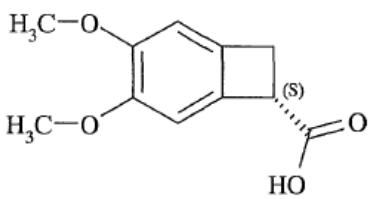

(Ia),

kuri tuomet konvertuojama į optiškai gryną formulės (XII) amidą:

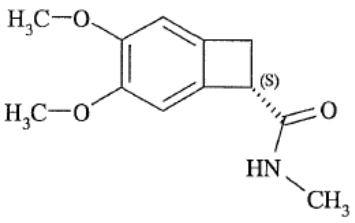

(XII),

kurio redukcijos pasėkoje gaunamas formulės (III) junginys.

19. Junginio, kurio formulė (III) sintezės būdas:

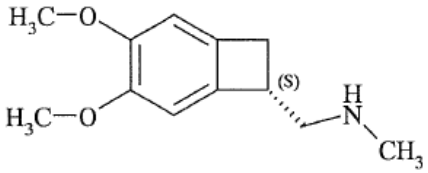

(III)

pradedant nuo formulės (IV) nitrilo:

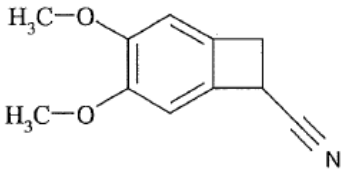

(IV),

kuris yra hidrolizuojamas, kad susidarytų raceminė formulės (X) rūgštis:

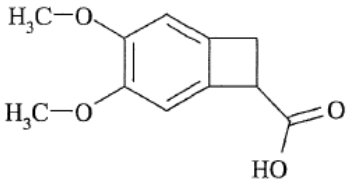

(X),

ir po to alkilinamas, kad būtų gautas formulės (XI) raceminis esteris:

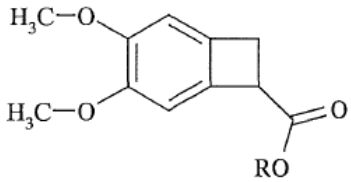

(XI),

kur R reiškia linijinę arba šakotą C_1-C_6alkilo grupę, kurio fermentinės hidrolizės pagal bet kurį iš 1-9 punktų pasėkoje susidaro formulės (Ib) optiškai grynas esteris:

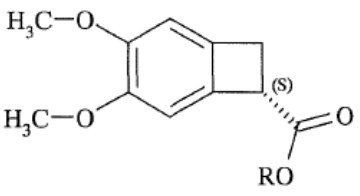

(Ib),

kur R reiškia linijinę arba šakotą C_1-C_6alkilo grupę, kuris yra konvertuojamas į formulės (XII) optiškai gryną amidą:

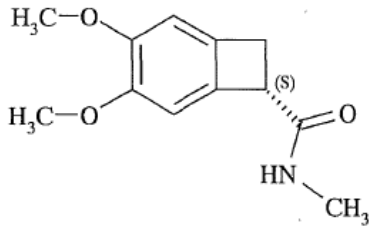

(XII),

kurį redukuojant gaunamas formulės (III) junginys.

20. Sintezės būdas arba pagal 18 arba 19 punktą, kur formulės (XII) junginio redukcija, siekiant gauti formulės (III) junginį, yra atliekama su BH_3, $NaBH_4$ arba $LiAlH_4$.

21. Sintezės būdas pagal bet kurį iš 18-20 punktų, kur formulės (III) junginys arba vėliau sujungiamas su formulės (XIII) junginiu:

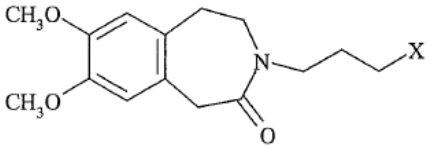

(XIII),

kur X reiškia halogeno atomą,

arba nukreipiamas į redukcinio amininimo reakciją su formulės (XIV) junginiu, dalyvaujant redukuojančiam agentui:

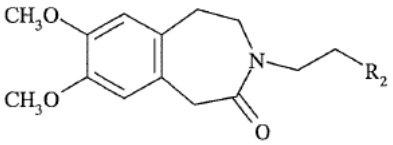

(XIV),

kur R_2 reiškia grupę, parinktą iš CHO ir CHR_3R_4,

kur R_3 ir R_4 kiekvienas reiškia linijinę arba šakotą (C_1-C_6)alkoksi grupę arba sudaro su juos nešančiu anglies atomu 1,3-dioksano, 1,3-dioksolano arba 1,3 dioksepano žiedą,

kad gautų ivabradiną, kuris yra konvertuojamas į prisijungimo druską su farmaciniu požiūriu priimtina rūgštimi, kur druska yra bevandenėje arba hidrato formoje.

22. Sintezės būdas pagal 21 punktą, kur X yra jodo atomas.

23. Sintezės būdas pagal 21 punktą, kur formulės (III) junginys yra naudojamas redukcinio amininimo reakcijoje jo hidrochlorido formoje, kad gautų ivabradiną hidrochlorido formoje.

24. Sintezės būdas pagal 21 arba 23 punktą, kur formulės (XIV) redukcinio amininimo reakcija yra vykdoma dalyvaujant divandeniliui, katalizuojant paladžiu ant anglies.

(51) Int.Cl. ***C12Q 1/68*** (2006.01)
(11) **2126130**
(96) 08726285.3
(96) 2008 02 29
(97) 2009 12 02
(97) 2015 03 25
(86) PCT/US2008/002714
(86) 2008 02 29
(87) WO 2008/108989
(87) 2008 09 12
(30) 904721 P, 2007 03 02, US
(72) BARRANGOU, Rodolphe, US
FREMAUX, Christophe, FR
HORVATH, Philippe, FR
ROMERO, Dennis, US
BOYAVAL, Patrick, FR
(73) DuPont Nutrition Biosciences ApS, 1001 Copenhagen K., DK
(74) Liudmila GERASIMOVIČ, 9, Į „Liudmila Gerasimovič, Patentinis patikėtinis“, Vingrių g. 13-42, LT-01141 Vilnius, LT
(54) Kultūros, pasižyminčios padidintu atsparumu fagams

Apibrėžties punktai: 23, brėžiniai: 0.

(57) 1. Startinės kultūros, apimančios bent du bakteriofagams atsparių variantų kamienus, generavimo būdas, apimantis stadijas, kuriose:

(a) bakteriofago poveikiui eksponuoja motininį bakterinį kamieną, apimantį bent dalį CRISPR lokuso, siekiant gauti bakterijų mišinį, apimantį bakteriofagui atsparaus varianto kamieną, apimantį modifikuotą CRISPR lokusą, apimantį bent vieną papildomą skirtuką minėtame modifikuotame CRISPR lokuse;

(b) nepriklausomai, tą patį motininį bakterijų kamieną, kaip stadijoje (a), apimantį bent dalį CRISPR lokuso, eksponuoja to paties bakteriofago poveikiui, kaip ir stadijoje (a), siekiant gauti bakterijų mišinį, apimantį kitą bakteriofagui atsparaus varianto kamieną, apimantį modifikuotą CRISPR lokusą, apimantį bent vieną papildomą skirtuką minėtame modifikuotame CRISPR lokuse;

(c) iš minėto bakterijų mišinio pasirenka bakteriofagui atsparių variantų kamienus;

(d) iš minėtų bakteriofagui atspararių kamienų, pasirinktų stadijoje (c), išsirenka bakteriofagui atsparių variantų kamienus, apimančius papildomą skirtuką minėtame modifikuotame CRISPR lokuse; ir

(e) išskiria bakteriofagui atsparių variantų kamienus, kur minėti kamienai apima papildomą skirtuką minėtame modifikuotame CRISPR lokuse;

kur bent vieno papildomo skirtuko seka bakteriofagui atsparaus varianto kamiene skiriasi nuo kito bakteriofagui atsparaus kamieno bent vieno papildomo skirtuko sekos.

2. Būdas pagal 1 punktą, kur minėtas būdas papildomai apima motininio bakterinio kamieno minėto CRISPR lokuso arba jo dalies palyginimą su bakteriofagui atsparių variantų kamienų modifikuotu CRISPR lokusu, siekiant identifikuoti bakteriofagui atsparių variantų kamienus, kurie turi bent vieną

papildomą skirtuką minėtame modifikuotame CRISPR lokuse, kurio trūksta motininio bakterinio kamieno CRISPR lokuse.

3. Būdas pagal 1 punktą, kur minėtas bakteriofagas yra pasirinktas iš virusų šeimų grupės, susidedančios iš: Corticoviridae, Cystoviridae, Inoviridae, Leviviridae, Microviridae, Myoviridae, Podoviridae, Siphoviridae ir Tectiviridae.

4. Būdas pagal 1 punktą, kur minėtas bakteriofagas yra arba gamtinės kilmės bakteriofagas, arba yra mutavęs bakteriofagas, gautas atrankos poveikyje, naudojant bakteriofagui atsparias bakterijas.

5. Būdas pagal 1 punktą, kur minėtas bakteriofagui atsparus kamienas arba minėtas motininis bakterinis kamienas yra bakteriofagui(ams) nejautrus mutantas.

6. Būdas pagal 1 punktą, kur motininio bakterinio kamieno CRISPR lokuso 5'galas ir/arba 3'galas yra lyginamas su minėtu bakteriofagui atsparaus varianto kamieno minėtu modifikuotu CRISPR lokusu.

7. Būdas pagal 1 punktą, kur motininio bakterinio kamieno minėto CRISPR lokuso bent pirmojo CRISPR skirtuko 5'galas ir/ arba 3'galas yra palyginami su bakteriofagui atsparių variantų kamienų minėtu modifikuotu CRISPR lokusu.

8. Būdas pagal 1 punktą, kur motininio bakterinio kamieno bent CRISPR lokuso dalis ir bakteriofagui atsparių variantų kamienų bent modifikuoto CRISPR lokuso dalis yra palyginamos, amplifikuojant, geriausiai naudojant polimerazės grandininę reakciją, minėto CRISPR lokuso bent dalį ir minėto modifikuoto CRISPR lokuso bent dalį, siekiant gauti amplifikuotą CRISPR lokuso seką ir amplifikuotą modifikuoto CRISPR lokuso seką.

9. Būdas pagal 1 punktą, kur motininio bakterinio kamieno bent minėta CRISPR lokuso dalis ir bakteriofagui atsparių variantų kamienų bent minėto modifikuoto CRISPR lokuso dalis yra palyginamos sekvenuojant bent minėto CRISPR lokuso dalį ir bent minėto modifikuoto CRISPR lokuso dalį.

10. Būdas pagal 8 punktą, papildomai apimantis minėtos amplifikuotos CRISPR lokuso sekos ir minėtos amplifikuotos modifikuoto CRISPR lokuso sekos sekvenavimo stadiją.

11. Būdas pagal 1 punktą, kur minėtas papildomas skirtukas modifikuotame CRISPR lokuse sudaro pasikartojimo-skirtuko fragmento dalį.

12. Būdas pagal 1 punktą, kur bent vienas iš minėtų papildomų skirtukų sudaro pasikartojimo-skirtuko fragmento dalį, kuri apima bent 44 nukleotidus, arba kur minėtas papildomas pasikartojimo-skirtuko fragmentas apima tarp 44 ir 119 nukleotidų.

13. Būdas pagal 1 punktą, kur bent vienas iš minėtų papildomų skirtukų sudaro pasikartojimo-skirtuko fragmento dalį, kuri apima bent vieną nukleotidų seką, pasižyminčią bent 95% identiškumu su CRISPR pasikartojimu motininio bakterinio kamieno minėtame CRISPR lokuse.

14. Būdas pagal 1 punktą, kur bent vienas iš papildomų skirtukų sudaro pasikartojimo-skirtuko fragmento dalį, kuri apima bent vieną nukleotidų seką, pasižyminčią bent 95% identiškumu su nukleotidų seka minėto bakteriofago genome.

15. Būdas pagal 1 punktą, kur minėtas motininis bakterinis kamienas yra pramoninio naudojimo kamienas.

16. Būdas pagal 15 punktą, kur minėtas motininis bakterinis kamienas yra jautrus bent vieno bakteriofago infekcijai.

17. Būdas pagal 15 punktą, kur minėtas motininis bakterinis kamienas yra kamienas, gautas iš kultūros, pasirinktos iš startinių kultūrų, probiotikų kultūrų ir dietinių papildų kultūrų.

18. Būdas pagal 1 punktą, kur minėtas motininis bakterinis kamienas yra pasirinktas iš grupės, susidedančios iš: *Escherichia, Shigella, Salmonella, Erwinia, Yersinia, Bacillus, Vibrio, Legionella, Pseudomonas, Neisseria, Bordetella, Helicobacter, Listeria, Agrobacterium, Staphylococcus, Streptococcus, Enterococcus, Clostridium, Corynebacterium, Mycobacterium, Treponema, Borrelia, Francisella, Brucella, Campylobacter, Klebsiella, Frankia, Bartonella, Rickettsia, Shewanella, Serratia, Enterobacter, Proteus, Providencia, Brochothrix, Bifidobacterium, Brevibacterium, Propionibacterium, Lactococcus, Lactobacillus, Pediococcus, Leuconostoc* ir *Oenococcus.*

19. Startinė kultūra, gauta būdu pagal 1 punktą.

20. Fermentavimo būdas, kuriame startinę kultūrą pagal 19 punktą įdeda į fermentavimo terpę tokiomis sąlygomis, kad įvyktų fermentacijos terpės komponentų fermentacija.

21. Būdas pagal 20 punktą, kur bakteriofagų buvimas neturi įtakos minėtai fermentacijai.

22. Būdas pagal 20 punktą, kur fermentacijos terpė yra maisto produktas, toks kaip pieno produktas, pavyzdžiui, pienas.

23. Būdas pagal 20 punktą, kur fermentacijos terpė paeiliui eksponuojama bent dviejų skirtingų startinių kultūrų poveikiui.

(51) Int.Cl. ***C14B 1/02*** (2006.01)
C14B 1/10 (2006.01)
C14B 15/00 (2006.01)
C14B 17/02 (2006.01)

(11) **2840151**

(96) 14194250.8

(96) 2011 08 04

(97) 2015 02 25

(97) 2015 05 27

(30) 201000716, 2010 08 13, DK
201100055 U, 2011 03 21, DK

(72) Pedersen, Kurt, DK

(73) Jasopels A/S, 7441 Bording, DK

(74) Reda ŽABOLIENĖ, 7, Advokatės Redos Žabolienės kontora METIDA, Verslo centras VERTAS, Gynėjų g. 16, LT-01109 Vilnius, LT

(54) Prietaisas kailiui apdoroti

Apibrėžties punktai: 9, brėžiniai: 7.

(57) 1. Prietaisas (1), skirtas apdoroti rankovės tipo kailio (2) odos pusei, kur prietaisas (1) susideda iš:

stačiakampio skerspjūvio formos smailėjančio įtvaro (3) su pirmąja dalimi (3a), kuri yra plonesnė už antrąją įtvaro dalį (3b), ant kurio įtvaro (3) gali būti užtrauktas rankovės tipo kailis (2) nuo įtvaro pirmosios dalies (3a) link įtvaro antrosios dalies (3b) taip, kad kailio (2) odos pusė būtų atsukta į išorę ir kailio kailinė pusė būtų atsukta į vidų įtvaro (3) link, bent pirmasis grandiklio mazgas (4) ir antrasis grandiklio mazgas (5) sumontuoti ant priešingų įtvaro pusių (3), kiekvienas iš minėtų pirmojo ir antrojo grandiklio mazgų (4, 5) apima grandymo priemones, sukonstruotas bent pirmųjų grandiklio volelių (4a, 5a) formos, veikimo metu ir kontaktuojant su odos puse tam, kad suktųsi taip, kad grandiklio elementai (6) ant grandiklio volelių (4a, 5a) skustų kailio (2) odos pusę, kur minėtų pirmojo ir antrojo grandiklio mazgų (4, 5) grandiklio voleliai (4a, 5a) veikimo metu yra sumontuoti suktis aplink iš esmės vertikalią ašį tam, kad skustų odos pusę, esančią ant įtvaro šoninių dalių,

dviejų papildomų grandiklio mazgų (8, 9) sumontuotų tam, kad veikimo metu pritaikytų jėgą į odos pusę iš priešingų įtvaro (3) pusių kryptimi link įtvaro antrosios dalies (3b), kur papildomi grandiklio mazgai (8, 9) kiekvienas apima bent grandiklio volelį (8a, 9a), kuris veikimo metu sumontuotas, kad suktųsi aplink iš esmės horizontalią ašį tam, kad jis skustų bent vieną kailio (2) dalį, kuri yra arba bus neapdorota pirmuoju grandiklio mazgu (4) arba antruoju grandiklio mazgu (5), kuriame minėtas įtvaras (3) yra sukonstruotas taip, kad galėtų judėti išilgine kryptimi, b e s i s k i r i a n t i s tuo, kad kiekvienas iš minėtų pirmojo ir antrojo grandiklio mazgų (4, 5) apima antrąjį grandiklio volelį (4b, 5b), kurie yra sumontuoti už minėtų pirmųjų grandiklio volelių (4a, 4b) išilgine įtvaro kryptimi ir yra sukonstruoti veikimo metu ir kontakte su odos puse tam, kad suktųsi taip, kad grandiklio elementai (6) ant antrųjų grandiklio volelių (4b, 5b) skustų kailio (2) odos pusę, kai ji buvo nuskusta pirmaisiais grandiklio voleliais (4a, 5a) ir pirmojo ir antrojo grandiklio mazgų (4, 5) minėto pirmieji ir antrieji grandiklio voleliai (4a, 4b, 5a, 5b) veikimo metu su odos puse, yra sumontuoti veikti ant odos pusės frikcine jėga kryptimi link įtvaro (3) antrosios dalies (3b).

2. Prietaisas pagal 1 punktą, kur grandiklio voleliai (4a, 4b, 5a, 5b) grandiklio mazge (4, 5) yra sukonstruoti tam, kad būtų varomi tuo pačiu pavaros įrenginiu (7) tokiu, kaip elektros variklis.

3. Prietaisas pagal 1 arba 2 punktą, kur grandiklio voleliai grandiklio mazge (4, 5) yra sukonstruoti tam, kad būtų varomi ta pačia diržine pavara arba grandinine pavara.

4. Prietaisas pagal 1, 2 arba 3 punktą, kur bent du grandiklio voleliai grandiklio mazge (4, 5) turi skirtingas charakteristikas.

5. Prietaisas pagal 4 punktą, kuris turi skirtingas charakteristikas, kad bent vienas grandiklio volelis grandiklio mazge veikimo metu yra sukonstruotas sukti greičiu, kuris yra didesnis už kito grandiklio volelio tame pačiame grandiklio mazge.

6. Prietaisas pagal 4 arba 5 punktą, kuris turi skirtingas charakteristikas, kad bent vienas grandiklio volelis grandiklio mazge turi diametrą, kuris yra didesnis už kito grandiklio volelio diametrą tame pačiame grandiklio mazge.

7. Prietaisas pagal vieną iš 1 - 6 punktą, kur bent vienas iš grandiklio volelių (4a, 4b, 5a, 5b) kiekviename iš minėtų pirmojo ir antrojo grandiklio mazgų (4, 5) apima vieną arba daugiau iš esmės V formos grandiklio elementų (6).

8. Prietaisas pagal bet kurį iš 1 - 7 punktų, kur bent vienas iš grandiklio volelių (8a, 8b, 9a, 9b) kiekviename papildomame grandiklio mazge (8, 9) apima vieną arba daugiau iš esmės V formos grandiklio elementų (6).

9. Prietaisas pagal bet kurį iš ankstesnių punktų, apima slėgio įrangą (12) kontaktiniam slėgiui (F1) kontroliuoti, kuriuo pirmasis ir antrasis grandiklio mazgai (4, 5) yra spaudžiami link įtvaro (3), prietaisas apimantis priemonę, skirtą kaitalioti minėtą kontaktinį slėgį (F1) kailio (2) apdorojimo metu.

---

(51) Int.Cl. ***C23C 16/458*** (2006.01)
C23C 16/448 (2006.01)
C23C 16/455 (2006.01)
C23C 16/34 (2006.01)
C23C 16/36 (2006.01)

(11) **2304075**

(96) 09780878.6
(96) 2009 07 21
(97) 2011 04 06
(97) 2015 03 25
(86) PCT/EP2009/059360
(86) 2009 07 21
(87) WO 2010/010088
(87) 2010 01 28
(30) 102008034330, 2008 07 23, DE
(72) AUGER, Michael, CH
BONETTI, Renato, CH
STRAKOV, Hristo, CH
(73) IHI Ionbond AG, 4600 Olten, CH
(74) Jurga PETNIŪNAITĖ, 51, AAA Law, J.Jasinskio g. 16A, LT-03163 Vilnius, LT
(54) Cheminio nusodinimo iš garų fazės reaktorius sluoksniams, sukurtiems dujų mišinio reakcija ant ruošinių, nusodinti

Apibrėžties punktai: 15, brėžiniai: 3.

(57) 1. Cheminio nusodinimo iš garų fazės reaktorius sluoksniams iš reakcinių dujų ant ruošinių atskirti, apimantis:

- pailgą vertikaliai ištęstą reaktoriaus kamerą (10), kuri atribota bent iš dalies kaitinamo reaktoriaus siena (11) ir reaktoriaus pagrindu (12),
- įleidimo vamzdį (34) reakcijos dujoms įtekėti į reaktoriaus kamerą (10), kurios įleidžiamos į reaktoriaus kamerą (10) reaktoriaus pagrindo (12) srityje,
- išleidimo vamzdį (31) panaudotoms reakcijos dujoms išleisti iš reakcijos kameros (10), kurios išteka iš reaktoriaus kameros (10) reaktoriaus pagrindo srityje,
- pakopinį ruošinio laikiklį (21), kuris sumontuotas reaktoriaus kameroje (10) ir gali suktis aplink jo centrinę ašį, kur ruošinio laikiklio centrinė ašis ir išleidimo vamzdžio centrinė ašis sutampa,

b e s i s k i r i a n t i s tuo, kad išleidimo vamzdis yra stacionarus, o įleidimo vamzdis sumontuotas tarp ruošinio laikiklio ir reaktoriaus sienos.

2. Cheminio nusodinimo iš garų fazės reaktorius pagal 1 punktą, kuriame įleidimo vamzdis (34) yra vamzdis, kuris išdėstytas lygiagrečiai su šildoma reaktoriaus sienos (10) dalimi.

3. Cheminio nusodinimo iš garų fazės reaktorius pagal 2 punktą, kuriame įleidimo vamzdžio (34) ilgis yra toks, kad nusitęstų iš esmės iki viršutinės ruošinio laikiklio (21) pakopos.

4. Cheminio nusodinimo iš garų fazės reaktorius pagal 3 punktą, kuriame kiekvienai ruošinio laikiklio pakopai bent viena anga (36), atitinkanti atitinkamą pakopą, yra numatyta įleidimo vamzdyje, ir pakopos yra radialiai prieinamos (26) taip, kad reakcijos dujos galėtų išeiti radialiai per angas (36) į įleidimo vamzdį ir išilgai pakopų į centrinį išleidimo vamzdį (31).

5. Cheminio nusodinimo iš garų fazės reaktorius pagal bet kurį ankstesnį punktą, kuriame išleidimo vamzdis (31) yra vamzdis, kuris nusitęsia centru nuo reaktoriaus pagrindo (12) į viršutinę pakopą, ir kiekvienai pakopai ties atitinkamos pakopos lygiu turi bent vieną angą (36), skirtą suvartotoms reakcijos dujoms įtekėti į išleidimo vamzdį (3).

6. Cheminio nusodinimo iš garų fazės reaktorius pagal bet kurį ankstesnį iš 2-5 punktų, kuriame įleidimo vamzdis (34) yra atviras ties galu (35), nutolusiu nuo reaktoriaus pagrindo (12), ir ruošinio laikiklis (21) ties galu, nutolusiu nuo reaktoriaus pagrindo (12), turi galinę plokštę (22), numatytą su angomis (40) taip, kad reakcijos dujos galėtų ištekėti iš įtekėjimo vamzdžio (34) angos (35) ir per angas (40) galinėje plokštėje (22) link reaktoriaus pagrindo (12) ir per centrinį išleidimo vamzdį (31) iš reaktoriaus kameros (10).

7. Cheminio nusodinimo iš garų fazės reaktorius pagal bet kurį ankstesnį punktą, kuriame numatyta keletas įleidimo vamzdžių (34), per kuriuos keletas skirtingų reakcijos dujų galėtų tekėti atskirai į reaktoriaus kamerą (10) tam, kad susimaišytų reaktoriaus kameroje (10) ir suformuotų reakcijos dujas.

8. Cheminio nusodinimo iš garų fazės reaktorius pagal 7 punktą, kuriame įleidimo vamzdis turi keletą kanalų, pagamintų iš šilumą izoliuojančios medžiagos.

9. Cheminio nusodinimo iš garų fazės reaktorius pagal 6, 7 arba 8 punktą, kuriame srityje virš galinės plokštės (22) reaktoriaus kameroje (10) apibrėžiama maišymo kamera (42), į kurią gali tekėti reakcijos dujos.

10. Cheminio nusodinimo iš garų fazės reaktorius pagal 7 punktą, kuriame angos (36), suformuotos įleidimo vamzdžiuose (34), yra orientuotos tokiu būdu, kad sutiktų ištekančias reakcijos dujas.

11. Cheminio nusodinimo iš garų fazės reaktorius pagal bet kurį ankstesnį punktą, kuriame ruošinio laikiklis (21) reaktoriaus pagrindo (12) srityje turi vidinę dantukų sistemą (28), kurioje sukabinama varomoji pavara (29) tam, kad suktų ruošinio laikiklį (21).

12. Cheminio nusodinimo iš garų fazės reaktorius pagal bet kurį ankstesnį punktą, kuriame vienas arba daugiau reakcijos dujų generatorių yra integruoti į įleidimo vamzdį ir sumontuoti reaktoriaus kameroje reaktoriaus pagrindo srityje.

13. Cheminio nusodinimo iš garų fazės reaktorius pagal bet kurį ankstesnį punktą, kuriame modulis, skirtas skaidyti, ardyti ir (arba) aktyvuoti dujas

reaktoriaus kameroje (10), yra integruotas įleidimo vamzdyje (34).

14. Cheminio nusodinimo iš garų fazės reaktorius pagal bet kurį ankstesnį punktą, kuriame išleidimo vamzdis (31) ir (arba) ruošinio laikiklis (21) yra sumontuoti centriškai.

15. Cheminio nusodinimo iš garų fazės reaktorius pagal bet kurį ankstesnį punktą, kuriame ruošinio laikiklis yra sukamas tik apie savo centrinę ašį.

---

(51) Int.Cl. ***D21J 1/04*** (2006.01)
B01F 17/00 (2006.01)
B29D 7/01 (2006.01)
(11) **2632671**
(96) 11779384.4
(96) 2011 10 31
(97) 2013 09 04
(97) 2015 03 11
(86) PCT/EP2011/069150
(86) 2011 10 31
(87) WO 2012/056045
(87) 2012 05 03
(30) 10189372, 2010 10 29, EP
(72) HICKER, Johannes, DE
HICKER, Roland, DE
KUNZE, Walter, AT
IBOUNIG, Beate, AT
(73) Brav-O-Tech GmbH, 47179 Duisburg, DE
Bussetti & Co. GmbH, 1170 Wien, AT
(74) Jurga PETNIŪNAITĖ, 51, AAA Law, J.Jasinskio g. 16A, LT-03163 Vilnius, LT
(54) Drėkinimo medžiagos
Apibrėžties punktai: 14, brėžiniai: 0.
(57) 1. Drėkinimo medžiaga presuotos medžiagos plokštei pagaminti, apimanti:
- nuo 5 iki 20 masės dalių poliolių;
- nuo 2 iki 10 masės dalių acilgliceridų arba acilgliceridų darinių;
- nuo 10 iki30 masės dalių paviršinio aktyvumo medžiagų;
- ir vandens.

2. Drėkinimo medžiaga pagal 1 punktą, b e s i s k i r i a n t i tuo, kad minėtas poliolis yra glikolis.

3. Drėkinimo medžiaga pagal 1 arba 2 punktą, b e s i s k i r i a n t i tuo, kad minėti acilgliceridai parinkti iš monogliceridų, digliceridų ir trigliceridų.

4. Drėkinimo medžiaga pagal bet kurį iš 1-3 punktų, b e s i s k i r i a n t i tuo, kad minėti acilgliceridų dariniai yra sulfatuotas arba fosforizuotas acilgliceridas.

5. Drėkinimo medžiaga pagal bet kurį iš 1-4 punktų, b e s i s k i r i a n t i tuo, kad minėtos paviršinio aktyvumo medžiagos yra joniniai junginiai.

6. Drėkinimo medžiaga pagal bet kurį iš 1-5 punktų, b e s i s k i r i a n t i tuo, kad joje yra nuo 10 iki 100 masės dalių vandens.

7. Drėkinimo medžiaga pagal bet kurį iš 1-6 punktų, b e s i s k i r i a n t i tuo, kad joje dar yra papildomų medžiagų, ypač dažiklių arba kvepalų.

8. Drėkinimo medžiaga pagal bet kurį iš 1-7 punktų, b e s i s k i r i a n t i tuo, kad joje yra tirštinančių medžiagų.

9. Drėkinimo medžiaga pagal bet kurį iš 1-8 punktų, b e s i s k i r i a n t i tuo, kad joje yra užpildo arba sukibimo stipriklių.

10. Drėkinimo medžiaga pagal bet kurį iš 1-9 punktų, b e s i s k i r i a n t i tuo, kad minėta medžiaga yra mediena.

11. Presuotos medžiagos plokščių gamybos būdas, pageidautina, medienos plokščių, apimantis šiuos etapus:
- išankstinį medžiagos presavimą į medžiagos briketą;
- medžiagos briketo drėkinimą drėkinimo medžiaga pagal bet kurį iš 1-10 punktų;
- presavimą medžiagos briketo į medžiagos plokštę.

12. Būdas pagal 11 punktą, b e s i s k i r i a n t i s tuo, kad minėta medžiagos plokštė yra medžio plokštė.

13. Būdas pagal 11 arba 12 punktą, b e s i s k i r i a n t i s tuo, kad minėtą drėkinimo medžiagą taiko iš viršaus, iš apačios arba iš viršaus ir iš apačios.

14. Drėkinimo medžiagos pagal bet kurį iš 1-10 punktų panaudojimas medžiagos briketui drėkinti prieš supresuojant jį į medžiagos plokštę.

---

(51) Int.Cl. ***E01C 11/14*** (2006.01)
E01C 11/08 (2006.01)
(11) **2027340**
(96) 06754306.6
(96) 2006 06 12
(97) 2009 02 25
(97) 2015 05 13

(86) PCT/EP2006/005618
(86) 2006 06 12
(87) WO 2007/144008
(87) 2007 12 21
(72) MEUWISSEN, Dirk, BE
ALEXANDRE, Etienne, BE
(73) Hengelhoef Concrete Joints Manufacturing NV, 3600 Genk, NL
(74) Liucija JANICKAITĖ, 29, Inpatra UAB, Šeškinės g. 59-53, LT-07162 Vilnius, LT
(54) Grindys, turinčios konstrukcinę jungtį
Apibrėžties punktai: 5, brėžiniai: 2.

(57) 1. Grindys, skirtos šakiniams krautuvams ar kitoms transporto priemonėms, sudarytos iš tam tikro skaičiaus formuojamos medžiagos plokščių, turinčių perimetrą, kuris turi konstrukcinę jungtį, sudarytą iš dviejų profilinių elementų, iš kurių kiekvienas yra vientisas su viena iš dviejų tokio tipo gretimų plokščių briaunų, kur vienas iš jungties profilinių elementų turi vertikalę jungę su horizontaliu grioveliu, horizontaliai jungei talpinti, prijungtai prie sąveikaujančio jungties profilio elemento vertikalios jungės, ir b e s i s k i r i a n č i o s tuo, kad profilinių elementų kiekvienos vertikalios atšakos viršutinė briauna turi banguotą formą, kaip matyti išilgai jungties tarp dviejų gretimų plokščių pagrindinės krypties.

2. Grindys, skirtos šakiniams krautuvams ar kitoms transporto priemonėms, sudarytos iš tam tikro skaičiaus formuojamos medžiagos plokščių, turinčių perimetrą, kuris turi konstrukcinę jungtį, sudarytą iš dviejų profilinių elementų, iš kurių kiekvienas yra vientisas su viena iš dviejų tokio tipo gretimų plokščių briaunų, kur abu profiliniai elementai turi vertikales junges, b e s i s k i r i a n č i o s tuo, kad minėtos vertikalios jungės turi horizontalius griovelius, o tarpinė jungės dalis išdėstyta tarp priešingų griovelių, ir tuo, kad profilinių elementų kiekvienos vertikalios atšakos viršutinė briauna turi banguotą formą, kaip matyti išilgai jungties tarp dviejų gretimų plokščių pagrindinės krypties.

3. Grindys, skirtos šakiniams krautuvams ar kitoms transporto priemonėms, sudarytos iš tam tikro skaičiaus formuojamos medžiagos plokščių, turinčių perimetrą, kuris turi konstrukcinę jungtį, sudarytą iš dviejų profilinių elementų, iš kurių kiekvienas yra vientisas su viena iš dviejų tokio tipo gretimų plokščių briaunų, kur profiliniai elementai turi vertikales priešingas junges, kur viena iš vertikalių jungių turi horizontalų griovelį, gautą deformuojant vertikalią jungę, b e s i s k i r i a n č i o s tuo, kad priešinga vertikali jungė suformuota tokiu būdu, kad sudarytų horizontalią iškyšą, sąveikaujančią su horizontaliu grioveliu, ir tuo, kad profilinių elementų kiekvienos vertikalios atšakos viršutinė briauna turi banguotą formą, kaip matyti išilgai jungties tarp dviejų gretimų plokščių pagrindinės krypties.

4. Grindys pagal bet kurį vieną iš 1-3 punktų, b e s i s k i r i a n č i o s tuo, kad linija tarp dviejų gretimų plokščių turi kintamą kreivumą.

5. Grindys pagal bet kurį vieną iš 1-3 punktų, b e s i s k i r i a n č i o s tuo, kad linija tarp dviejų gretimų plokščių yra sinusoidės formos.

---

(51) Int.Cl. ***E03C 1/084*** (2006.01)
E03C 1/086 (2006.01)
(11) **2597213**
(96) 11009381.2
(96) 2011 11 25
(97) 2013 05 29
(97) 2015 04 15
(72) Blum, Gerhard, DE
Grether, Hermann, DE
(73) Neoperl GmbH, 79379 Müllheim, DE
(74) Reda ŽABOLIENĖ, 7, Advokatės Redos Žabolienės kontora METIDA, Verslo centras VERTAS, Gynėjų g. 16, LT-01109 Vilnius, LT
(54) Sanitarinė įmontuojama dalis
Apibrėžties punktai: 12, brėžiniai: 13.

(57) 1. Sanitarinė instaliuojama dalis (5, 6, 7), kuri apima ventiliavimo aeratorių arba yra suformuota kaipo toks ir turi instaliuojamą korpusą (9), kurios instaliuojamas korpusas (9) turi sriegį (10) tvirtinimui prie skaitiklio sriegio (11), numatyto ant sanitarinio išleidimo montažo (8) vandens išleidimo angos (70), ir į kurios instaliavimo korpusą (9) bent viena įterpimo dalis gali būti įterpta iki įterpimo ribotuvo, kur instaliavimo korpusas (9) turi nutekėjimo pusės galinį korpuso paviršių (12) su pratekančio skysčio kiekio angomis (13), ir kur instaliuojamo korpuso (9) periferinė siena apriboja bent vieną ventiliacinį kanalą (14) bent daliniame regione, kuris yra bent dvigubomis sienomis, kuris (14) yra atviras link nutekėjimo pusės galinio korpuso paviršiaus (12) ir išeigos į bent vieną ventiliacinę angą (15), vedančią į instaliuojamo korpuso (9) korpuso vidų, b e s i s k i r i a n t i tuo, kad nutekėjimo pusės galinis paviršius (12) yra išgaubtai arba sferiškai iškilas į nutekėjimo kryptį ir apima bent vieną prapjovą (20, 21), kurios priešingos ilgosios pusės yra suformuotos kaip rotaciniai arba įrankį prikabinantys paviršiai rotaciniam įrankiui, kuris gali būti įvestas į bent vieną prapjovą (20, 21) ir yra numatytas sanitarinei instaliavimo daliai sanitarinio išleidimo montažo (8) vandens išleidimo angai (7), ir tuo, kad vidinė korpuso siena (18) išsikiša už išorinės korpuso sienos (17) ir formuoja nutekėjimo pusės galinį korpuso paviršių.

2. Instaliuojama dalis pagal 1 punktą, b e s i s k i r i a n t i tuo, kad sriegis numatytas ant instaliuojamo korpuso yra suformuotas kaip išorinis sriegis, kuris yra išdėstytas ant korpuso išorinio pakraščio, ir kuris sąveikauja su vidiniu sriegiu,

patalpintu ant vandens išleidimo angos vidinio pakraščio ir numatytas kaip skaitiklio sriegis.

3. Instaliuojama dalis pagal 1 arba 2 punktą, b e s i s k i r i a n t i tuo, kad nutekėjimo pusės galinis korpuso paviršiaus (12) yra suformuotas kaip grotos, tinklas arba perforuota struktūra.

4. Instaliuojama dalis pagal 2 arba 3 punktą, b e s i s k i r i a n t i tuo, kad bent viena perskyra (20, 21) turi perskyros pagrindą, arba griovelio pagrindą, kuris yra uždarytas arba yra atviras arba pralaidus skysčiui, verčiau, perforuotos arba grotelių struktūros priemone, formuojančia prapjovos pagrindą arba griovelio pagrindą.

5. Instaliuojama dalis pagal 3 arba 4 punktą, b e s i s k i r i a n t i tuo, kad korpuso galo paviršius (12) turi skersinį sustorėjimą bent vienos prapjovos (20, 21) bent vienoje srityje ir (arba) kad bent vienos prapjovos (20, 21) ilgosios pusės turi didesnį sienelių storį lyginant su srautą kreipiančiosiomis sienelėmis (46), formuojančiomis nutekėjimo pusės galinio korpuso paviršiaus (12) groteles, tinklą arba perforuotą struktūrą.

6. Instaliuojama dalis pagal bet kurį vieną 1 – 5 punktą, b e s i s k i r i a n t i tuo, kad instaliuojamas korpusas (9) turi korpuso nutekėjimo pusės dalį su korpuso skerspjūviu, kuris yra sumažintas besiribojančios įtekėjimo pusės korpuso dalies atžvilgiu ir tuo, kad nutekėjimo pusės korpuso dalies laivas krašto galas, išsikišantis už vandens išleidimo angos (7), tarnauja kaip lašėjimo kraštas.

7. Instaliuojama dalis pagal bet kurį vieną 1 – 6 punktą, b e s i s k i r i a n t i tuo, kad yra numatyta daugybė ventiliavimo angų (15), išdėstytų paskirstant geriau tolygiai virš korpuso perimetro.

8. Instaliuojama dalis pagal bet kurį vieną 1 – 7 punktą, b e s i s k i r i a n t i tuo, kad bent vienoje nutekėjimo pusės korpuso dalyje instaliuojamas korpusas (9) turi išorinę korpuso sienelę (17), kuri išlaiko išorinio sriegio (10) bent dalinę dalį, ir vidinė korpuso siena (18) yra nutolinta bent per vieną ventiliacijos kanalą (14).

9. Instaliuojama dalis pagal 8 punktą, b e s i s k i r i a n t i tuo, kad vidinė ir išorinė korpuso sienos (18, 17) yra sujungtos viena su kita geriau per radialinius tinklelius (19) ir tuo, kad bent du tinkleliai (19) yra numatyti besisukantys arba įrankio sukibimo paviršiai rotaciniam įrankiui, kuris gali būti įvestas į laisvą vietą tarp tinklelių (19).

10. Instaliuojama dalis pagal bet kurį vieną 1 – 9 punktą, b e s i s k i r i a n t i tuo, kad instaliuojama dalis (5, 6) turi srovės praeinamumo kiekio reguliatorių (34) ir (arba) droselio plokštę, kuri yra sujungta prieš srovę ventiliaciniam aeratoriui srauto kryptimi.

11. Instaliuojama dalis pagal bet kurį vieną 1 – 10 punktą, b e s i s k i r i a n t i tuo, kad pagalbinis ekranas (38) yra sujungtas geriau prieš srovę su ventiliaciniu aeratoriumi ir gal būt su srovės praeinamumo kiekio reguliatoriumi (34) srovės kryptimi.

12. Instaliuojama dalis pagal bet kurį vieną 1 – 11 punktą, b e s i s k i r i a n t i tuo, kad žiedinis sandariklis (33) geriau iš lanksčios medžiagos yra numatytas ašiniam sandarinimui tarp instaliavimo dalies ir žiedinio peties, patalpinto vandens ištekėjimo angoje (7).

---

(51) Int.Cl. ***E04G 23/02*** (2006.01)
(11) **2586935**
(96) 12190463.5
(96) 2012 10 29
(97) 2013 05 01
(97) 2015 03 18
(30) BO20110611, 2011 10 28, IT
(72) Forcucci, Gianfranco, LT
(73) UAB „Leonardo, Gef Baltic, Gef“, 03213 Vilnius, LT
(74) Reda ŽABOLIENĖ, 7, Advokatės Redos Žabolienės kontora METIDA, Verslo centras VERTAS, Gynėjų g. 16, LT-01109 Vilnius, LT
(54) Būdas sienos konstrukcijos sutvirtinimui ir atitinkama sutvirtinimo sistema

Apibrėžties punktai: 13, brėžiniai: 9.

(57) 1. Būdas sienos konstrukcijai sutvirtinti, minėtas būdas apima:

- daugybės skersinių angų (39, 40) gręžimą sienos konstrukcijoje (1) pagal iš anksto numatytą montavimą;
- ant bent vienos sienos konstrukcijos (1) pusės (4a, 5a) daugybės plokščių (8 – 11) pritaikymą, kur kiekviena iš kurių turi bent vieną atitinkamą angą (13, 21, 22, 28, 33) ir atitinkamą daugybę kilpelių (14, 23, 24, 29, 34, 37) tokiu būdu, kad kiekviena iš plokščių (8 – 11) angų (13, 21, 22, 28, 33) būtų iš esmės bendraašės atitinkamai minėtų skersinių angų (39, 40) angai;
- į kiekvieną skersinę angą (39, 40) atitinkamo sriegiuoto cilindrinio strypo (41) įterpimą tokiu būdu, kad bent vienas laisvas pastarojo galas išsikištų į jų plokštės (8 – 11) angos (13, 21, 22, 28, 33) skersinę angą (39, 40);
- kiekvienos plokštės (8 – 11) blokavimą ties atitinkamo strypo (41) galu per sriegiuotos movos (42) priemonę taip, kad plokštės (8 – 11) spaustų prieš sienos konstrukciją (1);
- kalkių – cemento skiedinio įvedimą į minėtas skersines angas (39, 40);
- kiekvienos plokštės (8 – 11) surišimą su bent

gretimos plokštės (8 – 11) dalimi per atitinkamus kilpų surišimus (12), kiekvienas iš kurių slenka per vieną iš minėtos plokštės (8 – 11) kilpelių (14, 23, 24, 29, 34, 37) ir vieną iš atitinkamų gretimų plokščių (8 – 11) vienos iš kilpelių (14, 23, 24, 29, 34, 37).

2. Būdas pagal 1 punktą ir apimantis:

- termoplastinės medžiagos tinklo (43) patiesimą ant minėtos bent vienos sienos konstrukcijos (1) pusės (4a, 5a);

minėtos plokštės (8 -11) yra pritaikytos ant minėto tinklo (43).

3. Būdas pagal 1 punktą, kuriame minėtos angos (39, 40) yra kiaurinės angos tarp dviejų sienos konstrukcijos (1) priešingų pusių (4a, 5a); minėtos plokštės (8 -11) yra pritaikytos ant abiejų sienos konstrukcijos (1) pusių taip, kad kiekviena plokštė (8 -11) ant vienos sienos konstrukcijos (1) pusės (4a) yra susijusi atitinkamai su bent viena iš minėtų skersinių angų (39, 40), bent kita plokšte (8 -11) kitoje sienos struktūros (1) pusėje; kiekvienas strypas (41) yra įvestas į atitinkamą skersinę angą (39, 40) taip, kad du laisvi jos galai išsikištų iš plokščių (8 – 11) angų (13, 21, 22, 28, 33), pritaikytų atitinkamai prie minėtų skersinių angų (39, 40) ant abiejų sienos konstrukcijos (1) pusių (4a, 5a); kiekvienas surišimas (12) riša plokštes (8 – 11) toje pačioje sienos konstrukcijos (1) pusėje (4a, 5a);

4. Būdas pagal 3 punktą ir apimantis:

- ant sienos konstrukcijos (1) kiekvienos iš dviejų minėtų pusių (4a, 5a) atitinkamo plastikinės medžiagos tinklo (43) patiesimą;

minėtos plokštės (8 – 11) yra uždėtos ant sienos konstrukcijos (1) abiejų pusių (4a, 5a) tinklų (43).

5. Būdas pagal bet kurį 1 – 4 punktą, kuriame minėta sienos konstrukcija (1) turi dvi sienas (2, 3), kurios yra sujungtos viena su kita taip, kad formuotų bent vidaus kampą (4); minėtos skersinės angos (39, 40), apimančios pirmąją (39) ir antrąją (40) skersines angas, padarytas priešingose vidinio kampo (4) pusėse; minėtos plokštės (8 – 11) apima pirmąsias kampines plokštes (9), kiekviena iš kurių turi dvi kiaurines angas (21, 22), turinčias ašis, kurios yra skersinės viena kitai; pirmosios kampinės plokštės (9) yra pritaikytos išilgai minėto vidaus kampo (4) taip, kad kiekvienos pirmosios kampinės plokštės (9) dvi angos (21, 22) yra iš esmės bendraašės, pirmoji (21) pateiktai minėtų pirmųjų skersinių angų (39) angai ir kita (22) pateiktai minėtų antrųjų skersinių angų (40) angai.

6. Būdas pagal 3 ir 5 punktą, kuriame minėta sienos konstrukcija (1) turi išorės kampą (5), atitinkantį minėtą vidaus kampą (4), du kampai (4, 5) yra apibrėžti ant sienos konstrukcijos (1) dviejų priešingų pusių (4a, 5a); minėtos plokštės (8 – 11), apimančios plokščias plokštes (8), kurios yra pritaikytos ant pusės (5a), ant kurios yra apibrėžtas išorės kampas (5), kiekviena iš minėtų pirmųjų kampinių plokščių (8) yra susietos atitinkamai su minėta pirmąja skersine anga (39) ir su minėta antrąja skersine anga (40), su dviem atitinkamomis plokščiomis plokštėmis (8), kurios yra pritaikytos ant išorės kampo (5) priešingų pusių.

7. Būdas pagal bet kurį 1 – 6 punktą, kuriame minėta sienos konstrukcija (1) turi dvi sienas (2, 3), kurios yra sujungtos tarpusavyje taip, kad formuotų išorės kampą (5), minėtos plokštės (8 – 11) apima plokščias plokštes (8), kurios yra pritaikytos prie minėto išorės kampo (5) priešingų pusių; būdas apima:

- išilgai minėto išorės kampo (5) pritaikymą daugybės antrųjų kampinių plokščių (9), kiekviena iš jų turi atitinkamą daugybę kilpelių (23, 24);

- kiekvienos antrosios kampinės plokštės (23, 24) pririšimą prie bent dalies iš gretimų plokščiųjų plokščių (8) ir (arba) gretimų antrųjų kampinių plokščių (9) per atitinkamų uždarų kilpelių pririšimus (12), kurių kiekvienas juda per vieną iš minėtos kampinės plokštės (9) kilpelių (23, 24) ir vieną iš atitinkamos gretimos plokštės (8, 9) kilpelių (14, 23, 24).

8. Būdas pagal bet kurį 1 – 7 punktą ir apimantis:

- kiekvieno iš minėtų surišimų (12) įtempimo kaip jų nuosvyrio funkcijos žemės atžvilgiu reguliavimą.

9. Būdas pagal bet kurį 1 – 8 punktą, kuriame minėti surišimai (12) yra padaryti iš atitinkamų plieno juostų.

10. Sutvirtinimo sistema sienos konstrukcijai (1), minėta sistema, apimanti: daugybę plokščių (8 -11), kiekviena iš kurių apima bent vieną atitinkamą kiaurinę angą (13, 21, 22, 28, 33), ir daugybę atitinkamų kilpelių (14, 23, 24, 29, 34, 37), minėtos plokštės (8 -11) yra tinkamos, kad būtų pritaikytos ant bent vienos sienos konstrukcijos (1) pusės (4a, 5a) taip, kad kiekvienos plokštės (8 -11) anga (13, 21, 22, 28, 33), yra iš esmės bendraašė atitinkamai skersinei angai (39, 40), išgręžtai sienos struktūroje (1); daugybę sriegiuotų cilindrinių strypų (41), kiekvienas iš kurių yra tinkamas, kad būtų įvestas į atitinkamą skersinę sienos struktūros (1) angą (39, 40) taip, kad bent vienas strypo (41) laisvas galas išsikištų iš plokštės (8 – 11) angos (13, 21, 22, 28, 33) bendra ašimi skersinei angai (39, 40); sriegiuotas movas (42), skirtas plokščių (8 -11) blokavimui ties atitinkamų strypų (41) laisvais galais taip, kad plokštės (8 -11) spaustų prieš sienos konstrukciją (1); ir daugybę uždarų kilpinių pririšimų (12), skirtų kiekvienos plokštės (8 -11) pririšimui prie gretimų plokščių (8 -11) taip, kad kiekvienas pririšimas (12) slinktų per vieną iš minėtos plokštės (8 -11) kilpelių (14, 23, 24, 29, 34, 37) ir vieną atitinkamos gretimos plokštės (8 -11) kilpelių (14, 23, 24, 29, 34, 37).

11. Sistema pagal 10 punktą ir apimanti bent vieną termoplastinės medžiagos tinklą (43), kuris yra tinkantis, kad būtų pritaikytas ant minėtos sienos konstrukcijos (1) pusės (4a, 5a) po minėtomis plokštėmis (8 – 11).

12. Sistema pagal 10 arba 11 punktus, kurioje minėtos angos (39, 40) yra kiaurinės angos tarp dviejų sienos konstrukcijos (1) priešingų pusių (4a, 5a); minėtos plokštės (8 -11) yra tinkamos būti pritaikytos ant abiejų sienos konstrukcijos (1) pusių (4a, 5a) taip, kad kiekviena plokštė (8 -11) ant vienos sienos konstrukcijos (1) pusės (4a) yra susijusi atitinkamai su bent viena iš minėtų skersinių angų (39, 40), su bent kita plokšte (8 -11) ant kitos sienos struktūros (1) pusės (5a); kiekvienas strypas (41) yra tinkantis būti įvestas į atitinkamą skersinę angą (39, 40) taip, kad laisvi jos galai išsikiša iš plokščių (8 – 11) angų (13, 21, 22, 28, 33), pritaikytų atitinkamai prie minėtų skersinių angų (39, 40) ant abiejų sienos konstrukcijos (1) pusių (4a, 5a); kiekvienas surišimas (12) yra tinkantis tam, kad ristų plokštes (8 – 11) ant tos pačios sienos konstrukcijos (1) pusės (4a, 5a);

13. Sistema pagal bet kurį 10 – 12 punktą, kurioje kiekvienos plokštės (8 – 11) kilpos (14, 23, 24, 29, 34, 37) yra sumontuotos išilgai plokštės (8 -11) plokštės perimetro dalies ir kiekviena plokštė (8 -11) yra numatyta su daugybe U formos balnelių (16), kiekvienas iš kurių yra įvestas į atitinkamą kilpelę (14, 23, 24, 29, 34, 37) su balnelio (16) įgaubta puse (16a), atsukta į plokštės (8 – 11) perimetrą (17) tokiu būdu, kad balnelio (16) iškilioji pusė (16b) yra išpūsta panaudojime per minėtų surišimų (12) atitinkamo surišimo sekciją.

---

(51) Int.Cl. ***F16L 5/04*** (2006.01)
A62C 3/16 (2006.01)
(11) **2176600**
(96) 08801510.2
(96) 2008 08 01
(97) 2010 04 21
(97) 2015 03 04
(86) PCT/EP2008/006377
(86) 2008 08 01
(87) WO 2009/018978
(87) 2009 02 12
(30) 102007037243, 2007 08 08, DE
(72) KELLER, Horst, DE
KÖHLER, Andreas, DE
WAHLS, Torsten, DE
ANDERSSON, Leif, SE
FRANTZ, Hans-Jörg, DE
SCHUMM, Michael, DE
(73) SAINT-GOBAIN ISOVER, 92400 Courbevoie, FR
(74) Liudmila GERASIMOVIČ, 9, IĮ „Liudmila Gerasimovič, Patentinis patikėtinis“, Vingrių g. 13-42, LT-01141 Vilnius, LT

(54) Ventiliacinio vamzdžio izoliavimas sienos arba lubų angoje

Apibrėžties punktai: 9, brėžiniai: 4.

(57) 1. Įrenginys, skirtas ventiliacinio vamzdžio izoliavimui, ypač oro kondicionavimo vamzdžio, praeinančio per angą sienoje (1) arba lubose arba panašiai, kur tarpas tarp vamzdžio (2) ir angos yra užpildytas sandarinimo medžiaga (12) ir kur izoliacinė medžiaga (3) yra numatyta aplink vamzdžio išorę (2), ir izoliacinė medžiaga (3) bent iš dalies kontaktuoja su anga bent savo galiniu paviršiumi, ir šilumai atspari rišlioji medžiaga (11) yra numatyta virš izoliacinės medžiagos galinio paviršiaus, geriausiai virš viso paviršiaus tam tikruose plotuose, b e s i s k i r i a n t i s tuo, kad sandarinimo medžiaga (12) gale, nukreiptame į rišliąją medžiagą (11), yra padengta ugnį slopinančias putas sudarančiu agentu (13), ir tuo, kad šilumai atspari rišlioji medžiaga (11) bent dalį izoliacinės medžiagos (3) paviršiaus suriša su sandarinimo medžiaga, padengta putas sudarančiu agentu.

2. Įrenginys pagal 1 punktą, b e s i s k i r i a n t i s tuo, kad šilumai atspari rišlioji medžiaga (11) bent dalį izoliacinės medžiagos (3) paviršiaus, geriausiai visą paviršių, suriša su kampuočio elementais (10 arba 10’), ypač L-sekcijomis, kurios, esančios greta angos, yra primontuotos prie vamzdžio (2) ir/arba prie sienos arba lubų (1) arba panašiai, supančių angą.

3. Įrenginys pagal 1 arba 2 punktą, b e s i s k i r i a n t i s tuo, kad šilumai atspari rišlioji medžiaga (11) bent dalį izoliacinės medžiagos (3) paviršiaus, geriausiai visą paviršių, suriša su siena arba lubomis (1).

4. Įrenginys, skirtas ventiliacinio vamzdžio izoliavimui, pagal bet kurį iš ankstesnių punktų, b e s i s k i r i a n t i s tuo, kad šilumai atspari rišlioji medžiaga (11) yra silikatiniai klijai, ypač klijai skysto stiklo pagrindu.

5. Įrenginys, skirtas ventiliacinio vamzdžio izoliavimui, pagal bet kurį iš ankstesnių punktų, b e s i s k i r i a n t i s tuo, kad vamzdis (2) yra stačiakampio formos.

6. Įrenginys, skirtas ventiliacinio vamzdžio izoliavimui, pagal bet kurį iš 1-5 punktų, b e s i s k i r i a n t i s tuo, kad izoliacinės medžiagos (3) storis yra didesnis, nei tarpas (12) ir rišlioji medžiaga (11) suriša izoliacinę medžiagą (3) tiek su sandarinimo medžiaga (12), tiek ir su siena arba lubomis (1).

7. Įrenginys pagal bet kurį iš 1-6 punktų, b e s i s k i r i a n t i s tuo, kad izoliacinė medžiaga (3) ir sandarinimo medžiaga (12) yra padarytos iš mineralinės vatos.

8. Įrenginys pagal 7 punktą, b e s i s k i r i a n t i s tuo, kad izoliacinė medžiaga (3) ir sandarinimo medžiaga (12) yra padarytos iš akmens vatos.

9. Įrenginys pagal bet kurį iš 1-6 punktų, b e s i s k i r i a n t i s tuo, kad izoliacinė medžiaga (3) ir sandarinimo medžiaga (12) yra padarytos iš tokios kompozicijos medžiagos:

SiO_2	39 - 55 %	geriausiai	40 - 52 %
Al_2O_3	16 - 27 %	geriausiai	16 - 26 %
CaO	9,5 - 20 %	geriausiai	10 - 18 %
MgO	1 - 5 %	geriausiai	1 – 4,9 %
Na_2O	0 - 15 %	geriausiai	2 - 12 %
K_2O	0 - 15 %	geriausiai	2 - 12 %
R_2O (Na2O + K2O)	10 – 14,7 %	geriausiai	10 – 13,5 %
P_2O_5	0 - 3 %	ypač	0 - 2 %
Fe_2O_3 (geležis, iš viso)	1,5 - 15	ypač	3,2 - 8 %
B_2O_3	0 - 2 %	geriausiai	0 - 1 %
TiO_2	0 - 2 %	geriausiai	0,4 - 1 %
Kiti	0 – 2,0 %		

kur izoliacinio elemento (4) ypač mineralinių pluoštų kompozicija pasižymi šarminių/šarminių žemių masės santykiu < 1, ir tuo, kad izoliacinio elemento (4) pluošto struktūra yra apibrėžta geometriniu pluošto vidutiniu diametru ≤ 4 mm, bendruoju tankiu intervale nuo 20 iki 120 kg/m^3 ir rišiklio kiekiu, išreikštu pagal izoliacinio elemento (4) pluošto masę, intervale nuo 4 iki 7 masės %, plokštės formoje arba 0,5 - 1 masės % viela tinklinto kilimėlio formoje.

---

(51) Int.Cl. ***F23J 15/04*** (2006.01)
(11) **2644993**
(96) 13161054.5
(96) 2013 03 26
(97) 2013 10 02
(97) 2015 03 18
(30) 20125341, 2012 03 26, FI

(72) Nummila, Mika, FI
(73) Elomatic Oy, 20810 Turku, FI
(74) Otilija KLIMAITIENĖ, 35, AAA Law, J.Jasinskio g. 16A, LT-03163 Vilnius, LT

(54) Būdas ir priemonės atidirbusių dujų šilumai perduoti skysčiui

Apibrėžties punktai: 13, brėžiniai: 4.

(57) 1. Būdas šilumai iš atidirbusių dujų perduoti skysčiui, apimantis:

- atidirbusių dujų praleidimą per atidirbusių dujų plautuvą (205, 305),
- atidirbusių dujų aušinimą atidirbusių dujų plautuve (205, 305) plovimo skysčiu,
- plovimo skysčio cirkuliavimą iš atidirbusių dujų plautuvo (205, 305) į pirmąjį šilumokaitį (210, 310) ir atgal į atidirbusių dujų plautuvą (205, 305),
- ir skysčio pirmosios dalies praleidimą per pirmąjį šilumokaitį (210, 310), kur plovimo skysčio šiluma perduodama į pirmąją skysčio dalį;

b e s i s k i r i a n t i s tuo, kad šis būdas apima:

- plovimo skysčio cirkuliavimą iš atidirbusių dujų plautuvo (305) į antrąjį šilumos keitiklį (321) ir atgal į atidirbusių dujų plautuvą (305),
- antrosios skysčio dalies praleidimą per antrąjį šilumokaitį (321), kur šiluma iš plovimo skysčio perduodama į antrąją skysčio dalį,
- ir prieš praleidžiant pirmąją skysčio dalį per pirmąjį šilumokaitį (210, 310), šilumos iš pirmosios skysčio dalies perdavimą į antrąją skysčio dalį.

2. Būdas pagal 1 punktą, b e s i s k i r i a n t i s tuo, kad šilumos perdavimo iš pirmosios skysčio dalies į antrąją skysčio dalį etapas apima:

- pirmosios skysčio dalies praleidimą per garintuvą (213, 313), kur šiluma iš pirmosios skysčio dalies perduodama į aušinimo terpę, kuri cirkuliuoja tarp garintuvo (213, 313) ir kondensatorius (214, 314),
- ir antrosios skysčio dalies praleidimą per kondensatorių (214, 314), kur šiluma iš aušinimo terpės perduodama į antrąją skysčio dalį.

3. Būdas pagal 1 arba 2 punktą, b e s i s k i r i a n t i s tuo, kad būdas apima:

- po to, kai pirmoji skysčio dalis praeina per pirmąjį šilumokaitį (210, 310), pirmosios skysčio dalies sujungimą su antraja skysčio dalimi.

4. Būdas pagal bet kurį iš ankstesnių punktų, b e s i s k i r i a n t i s tuo, kad antroji skysčio dalis praeina per antrąjį šilumokaitį (321), prieš perduodant šilumą iš pirmojo skysčio dalies į antrąją skysčio dalį.

5. Būdas pagal bet kurį iš ankstesnių punktų, b e s i s k i r i a n t i s tuo, kad atidirbusios dujos praeina per atidirbusių dujų plautuvo (305) pirmąją ir antrąją šilumos mainų zonas (306, 318).

6. Būdas pagal 5 punktą, b e s i s k i r i a n t i s tuo, kad atidirbusios dujos aušinamos pirmoje šilumos mainų zonoje (306) plovimo skysčiu, cirkuliuojančiu pirmajame šilumokaityje (310), o antroje šilumos mainų zonoje (318) plovimo skysčiu, cirkuliuojančiu antrajame šilumokaityje (321).

7. Būdas pagal bet kurį iš ankstesnių punktų, b e s i s k i r i a n t i s tuo, kad pirmoji skysčio dalis atvėsinama iki temperatūros žemiau 42 °C.

8. Būdas pagal bet kurį iš ankstesnių punktų, b e s i s k i r i a n t i s tuo, kad plovimo skystis yra plovimo vanduo.

9. Būdas pagal bet kurį iš ankstesnių punktų, b e s i s k i r i a n t i s tuo, kad skystis yra centralizuoto šildymo vanduo.

10. Priemonės šilumai iš atidirbusių dujų perduoti skysčiui, susidedančios iš:

- atidirbusių dujų plautuvo (205, 305), sukonfigūruoto atvėsinti atidirbusias dujas, kurios praeina per atidirbusių dujų plautuvą (205, 305) su plovimo skysčiu,
- ir pirmojo šilumokaičio (210, 310), sujungto su atidirbusių dujų plautuvu (205, 305), pirmasis šilumokaitis (210, 310) sukonfigūruotas taip, kad perduotų šilumą iš plovimo skysčio, kuris cirkuliuoja tarp atidirbusių dujų plautuvo (205, 305) ir pirmojo šilumokaičio (210, 310), į pirmąją skysčio dalį, pirmoji skysčio dalis sukonfigūruota taip, kad praeitų per pirmąjį šilumokaitį (210, 310);

b e s i s k i r i a n č i o s tuo, kad šios priemonės apima:

- antrąjį šilumokaitį (321), sujungtą su atidirbusių dujų plautuvu (305), antrasis šilumokaitis (321) sukonfigūruotas taip, kad perduotų šilumą iš plovimo skysčio, kuris cirkuliuoja tarp atidirbusių dujų plautuvo (305) ir antrojo šilumokaičio (321), į antrąją skysčio dalį, antroji skysčio dalis sukonfigūruota taip, kad praeitų per antrąjį šilumokaitį (321),
- ir šilumos siurblį, sujungtą su pirmuoju šilumokaičiu (210, 310), šilumos siurblys sukonfigūruotas taip, kad perduotų šilumą iš pirmosios skysčio dalies į antrąją skysčio dalį.

11. Priemonės pagal 10 punktą, b e s i s k i r i a n č i o s tuo, tuo, kad šilumos siurblys turi garintuvą (213, 313) ir kondensatorių (214, 314), kur:

- garintuvas (213, 313) sujungtas su pirmuoju šilumokaičiu (210, 310), garintuvas (213, 313) sukonfigūruotas taip, kad perduotų šilumą iš pirmosios skysčio dalies, kuri praleidžiama per garintuvą (213, 313), į aušinimo terpę, kuri sukonfigūruota taip, kad cirkuliuotų tarp garintuvo (213, 313) ir kondensatoriaus (214, 314),
- ir kondensatorius (214, 314) sukonfigūruotas taip, kad perduotų šilumą iš aušinimo terpės į antrąją skysčio dalį, kuri praleidžiama per kondensatorių (214, 314).

12. Priemonės pagal 10 arba 11 punktą, b e s i s k i r i a n č i o s tuo, kad atidirbusių dujų plautuvas (305) turi pirmąją šilumos mainų zoną (306) ir antrąją šilumos mainų zoną (318), kur plovimo skystis, cirkuliuojantis per pirmąjį šilumokaitį (310), sukonfigūruotas taip, kad atvėsintų atidirbusias dujas pirmojoje šilumos mainų zonoje (306), o plovimo skystis, cirkuliuojantis per antrąjį šilumokaitį (321), sukonfigūruotas taip, kad atvėsintų atidirbusias dujas antrojoje šilumos mainų zonoje (318).

13. Centralizuoto šildymo įrenginiai, b e s i s k i r i a n t y s tuo, kad centralizuoto šildymo įrenginiai apima priemones pagal bet kurį iš 10-12 punktų.

---

(51) Int.Cl. ***F26B 23/10*** (2006.01)
C12M 1/00 (2006.01)
F26B 9/10 (2006.01)

(11) **2275763**

(96) 09009127.3

(96) 2009 07 13

(97) 2011 01 19

(97) 2015 03 04

(72) Eggersmann, Karlgünter, DE

(73) KOMPOFERM GmbH, 33428 Marienfeld, DE

(74) Tatjana STERLINA, 37, UAB „Intels“, Naugarduko g. 32/2, LT-03225 Vilnius, LT

(54) Įrenginys, skirtas medžiagų, ypač fermentacijos liekanų ir fermentacijos liekanų mišinių, apdorojimui

Apibrėžties punktai: 7, brėžiniai: 2.

(57) 1. Įrenginys, skirtas fermentacijos liekanų arba fermentacijos liekanų mišinių (2) apdorojimui, turintis pagrindą (3), skirtą fermentacijos liekanoms (2), kur pagrindas (3) yra suprojektuotas taip, kad būtų pralaidus dujoms, ir kuriame pagrindas (3) turi įleidimo įtaisą (4), prijungiamą prie vamzdyno (6), skirto įvesti dujinę terpę į pagrindą (3), kuris yra suprojektuotas taip, kad dujinė terpė prasiskverbtų bent pro pagrindo (3) sričių dalis fermentacijos liekanų (2) aeravimui, kur kaitinimo įtaisas (6a) yra įmontuotas į vamzdyną (6) dujinės terpės, tekančios vamzdynu (6), kaitinimui, b e s i s k i r i a n t i s tuo, kad pagrinde (3) yra bent vienas kaitinimo elementas (5), kurio pagalba fermentacijos liekana (2) yra kaitinama dėka tiesioginio šilumos laidumo, kur vamzdynas (6) yra suprojektuotas tiekti tiekiamą orą.

2. Įrenginys pagal 1 punktą, b e s i s k i r i a n t i s tuo, kad pagrindas (3) yra talpyklos (1) dalis, skirta priimti fermentacijos liekanas arba fermentacijos liekanų mišinį (2).

3. Įrenginys pagal 1 punktą, b e s i s k i r i a n t i s tuo, kad talpykla (1) turi bent vieną išleidimo įtaisą (1a), dujinės terpės, esančios talpykloje (1), pašalinimui.

4. Įrenginys pagal vieną iš ankstesnių punktų, b e s i s k i r i a n t i s tuo, kad įtaisas (4), skirtas dujinės terpės įvedimui, yra prijungtas prie vamzdyno (6).

5. Įrenginys pagal vieną iš 2 arba 3 ir 4 punktų, b e s i s k i r i a n t i s tuo, kad išleidimo įtaisas (1a) ir įleidimo įtaisas (4) yra sujungti arba sujungiami vienas su kitu dujinės terpės recirkuliacijai vamzdyne (6).

6. Įrenginys pagal 5 punktą, b e s i s k i r i a n t i s tuo, kad vamzdynas (6) yra prijungtas taip, kad arba jis gali paduoti gryną orą iš talpyklos (1) išorės, arba papildomai dujinę terpę iš išleidimo įtaiso (1a).

7. Būdas, skirtas fermentacijos liekanų ar fermentacijos liekanų mišinių apdorojimo įrenginio (2) valdymui, ypač pagal vieną iš ankstesnių punktų, kur fermentacijos liekanos arba fermentacijos liekanų mišinys, juos pašalinus iš fermentatoriaus, yra įvedami į uždarą talpyklą (1) ir tada yra praleidžiama pakaitinta dujinė terpė, b e s i s k i r i a n t i s tuo, kad fermentacijos liekanų ar fermentacijos liekanų mišinio (2) kaitinimas vyksta bent dalinai kaitinant talpyklos (1) pagrindą (3) pašildyta kaitinimo terpe, kur kaitinimo terpė skiriasi nuo dujinės terpės.

---

(51) Int.Cl. ***G01N 21/03*** (2006.01)
G01N 33/49 (2006.01)
(11) **2159565**
(96) 09010109.8
(96) 2009 08 05
(97) 2010 03 03
(97) 2015 02 18
(30) 102008039810, 2008 08 25, DE
(72) Dumschat, Christa, Dr., DE
Hensel, Sike, DE
Hirschfelder, Monika, Dr., DE
(73) EKF - diagnostic GmbH, 39179 Barleben, DE
(74) Reda ŽABOLIENĖ, 7, Advokatės Redos Žabolienės kontora METIDA, Verslo centras VERTAS, Gynėjų g. 16, LT-01109 Vilnius, LT
(54) Vienkartinė mikrokiuvetė, skirta hemoglobino kiekio visame kraujyje nustatymui
Apibrėžties punktai: 9, brėžiniai: 0.
(57) 1. Vienkartinio naudojimo mikrokiuvetė, skirta hemoglobino kiekio visame kraujyje nustatymui be hemoglobino cheminės reakcijos, turinti įpjovos formos ertmę, kuri yra skirta viso kraujo sulašinimui į kiuvetės ertmę kapiliarine jėga ir yra sujungta su mažiausiai pagalbine sritimi dviem iš esmės lygiagrečiomis kiuvetės sienomis, kurios iš esmės yra dalinai padengtos sausu hemolizės agentu ant jų paviršiaus, nukreiptu link ertmės, kur hemolizės agentas gali būti tirpinamas visame kraujyje ir tinkamas kraujo ląstelių hemolizei ir kur kiuvetės sienelės yra įsiskverbusios į mažiausiai pagalbines sritis radiacija išmatavimo tikslais, b e s i s k i r i a n t i tuo, kad mažiausiai vienas priedas yra nusodinamas ant sienelių su hemolizės agentu, pagreitintam kraujo lašelių sulašinimui į įpjovos formos ertmę ir tuo, kad mažiausiai vienas priedas yra inertinės druskos arba inertinių druskų mišinio formos.

2. Vienkartinio naudojimo mikrokiuvetė pagal 1 punktą, b e s i s k i r i a n t i tuo, kad inertinė druska arba inertinių druskų mišinys sudaro nuo 0,1 iki 20 masės % bendro dangalo, kurį sudaro hemolizės agentas ir mažiausiai vienas priedas.

3. Vienkartinio naudojimo mikrokiuvetė pagal 1 arba 2 punktą, b e s i s k i r i a n t i tuo, kad nereaktyvus vandenyje tirpus polimeras yra uždedamas ant kiuvetės sienelių paviršių, kaip papildomas priedas.

4. Vienkartinio naudojimo mikrokiuvetė pagal 3 punktą, b e s i s k i r i a n t i tuo, kad polimeras sudaro nuo 0,5 iki 25 masės % dangalo dalies.

5. Vienkartinio naudojimo mikrokiuvetė pagal bet kurį iš 1-4 punktų, b e s i s k i r i a n t i tuo, kad antikoaguliantas yra uždedamas ant kiuvetės sienelių paviršių, kaip papildomas priedas.

6. Vienkartinio naudojimo mikrokiuvetė pagal 5 punktą, b e s i s k i r i a n t i tuo, kad antikoaguliantas sudaro nuo 0,05 iki 5 masės % dangalo dalies.

7. Vienkartinio naudojimo mikrokiuvetė pagal bet kurį iš 1-6 punktų, b e s i s k i r i a n t i tuo, kad dažas yra uždedamas ant kiuvetės sienelių paviršiaus, kaip papildomas priedas.

8. Vienkartinio naudojimo mikrokiuvetė pagal 7 punktą, b e s i s k i r i a n t i tuo, kad dažas sudaro nuo 0,2 iki 0,5 masės % dangalo dalies.

9. Vienkartinio naudojimo mikrokiuvetė pagal bet kurį iš 1-8 punktų, b e s i s k i r i a n t i tuo, kad dangalas yra gaunamas, įvedant tirpalą į ertmę ir džiovinant tirpiklio išgarinimu.

---

(51) Int.Cl. ***G01N 33/53*** (2006.01)
(11) **1994171**
(96) 07718147.7
(96) 2007 01 16
(97) 2008 11 26

(97) 2015 03 11
(86) PCT/US2007/060557
(86) 2007 01 16
(87) WO 2007/084886
(87) 2007 07 26
(30) 759675 P, 2006 01 17, US
(72) HEIL, James R., US
SCHNEIDER, Daniel J., US
NIEUWLANDT, Daniel T., US
WILCOX, Sheri K., US
ZICHI, Dominic, US
GANDER, Todd, US
EATON, Bruce, US
GOLD, Larry, US
(73) Somalogic, Inc., Boulder, CO 80301, US
(74) Jurga PETNIŪNAITĖ, 51, AAA Law, J.Jasinskio g. 16A, LT-03163 Vilnius, LT

(54) Multipleksinės mėginių analizės

Apibrėžties punktai: 15, brėžiniai: 0.

(57) 1. Taikinio molekulės, kuri gali būti mėginyje, aptikimo būdas, kur būdas apima:

(a) mėginio kontaktavimą su aptameru, turinčiu specifinį giminingumą taikinio molekulei, kur sąveikaujant aptamerui su taikinio molekule, susidaro aptamero giminingumo kompleksas, jeigu minėta taikinio molekulė yra minėtame mėginyje, kur aptamero giminingumo kompleksas yra nekovalentinis kompleksas, susidaręs sąveikaujant aptamerui su taikinio molekule;

(b) po aptamero giminingumo komplekso susidarymo (a) pakopoje, įvedimą į tiriamą mėginį konkurencinės molekulės ir/arba aptamero giminingumo komplekso fiksavimą ant kieto nešiklio, plaunant tirpalu, kuriame yra konkurencinė molekulė, kur konkurencinė molekulė yra parinkta iš oligonukleotido, polianijono, polidekstrano arba dNTP; ir

(c) aptamero aptikimą ir/arba kiekio nustatymą aptamero giminingumo komplekse arba aptamero giminingumo komplekse, atskirtame iš tiriamo pavyzdžio likučio.

2. Būdas pagal 1 punktą, kur minėtas konkurentas yra polianijonas.

3. Būdas pagal 2 punktą, kur polianijonas yra dekstrano sulfatas.

4. Būdas pagal 2 punktą, kur minėtas polianijonas yra heparinas arba polidekstranas.

5. Būdas pagal bet kurį iš 1-4 punktų, kur minėtas aptameras yra viengrandė nukleorūgštis arba dvigrandė nukleorūgštis.

6. Būdas pagal 5 punktą, kur minėtas aptameras yra DNR arba RNR.

7. Būdas pagal bet kurį iš 1-6 punktų, kur minėta taikinio molekulė yra parinkta iš grupės, susidedančios iš baltymo, angliavandenio, polisacharido, glikoproteino, hormono, receptoriaus, antigeno, antikūno, viruso, substrato, metabolito, kofaktoriaus, inhibitoriaus, vaisto, dažo, maistinės medžiagos, augimo faktoriaus ir audinio.

8. Būdas pagal 7 punktą, kur minėta taikinio molekulė yra baltymas.

9. Būdas pagal 8 punktą, kur minėtas baltymas yra glikoproteinas.

10. Būdas pagal 8 punktą, kur minėtas baltymas yra receptorius arba antikūnas.

11. Būdas pagal 7 punktą, kur minėta taikinio molekulė yra angliavandenis.

12. Būdas pagal 11 punktą, kur minėtas angliavandenis yra polisacharidas.

13. Būdas pagal bet kurį iš 1-12 punktų, kur minėtas mėginys yra biologinis mėginys, parinktas iš grupės, susidedančios iš pilno kraujo, leukocitų, periferinio kraujo monobranduolinių ląstelių, plazmos, serumo, skreplių, kvapo, šlapimo, spermos, seilių, meningitinio skysčio, amnioninio skysčio, liaukų skysčio, spenelių išskyrų, bronchų aspirato, sinovinio skysčio, sąnario aspirato, ląstelių, ląstelių ekstrakto, išmatų, audinių, audinių biopsijos ir cerebrospinalinio skysčio.

14. Būdas pagal 13 punktą, kur minėtas mėginys yra biologinis ląstelių skystis.

15. Būdas pagal 13 punktą, kur minėtos ląstelės yra leukocitai arba periferinio kraujo monobranduolinės ląstelės.

---

(51) Int.Cl. ***H01M 8/04*** (2006.01)
H01M 8/06 (2006.01)
H01M 16/00 (2006.01)
(11) **2548250**
(96) 11723609.1
(96) 2011 03 15
(97) 2013 01 23
(97) 2015 02 25
(86) PCT/IB2011/000544
(86) 2011 03 15
(87) WO 2011/114215
(87) 2011 09 22
(30) TO20100192, 2010 03 15, IT
(72) CHERCHI, Pierpaolo, IT
GIANOLIO, Giuseppe, IT
PULLARA, Cristina, IT
BALDINI, Luca, IT
SILVINI, Simone, IT

(73) Electro Power Systems S.p.A., 10144 Torino (TO), IT

(74) Reda ŽABOLIENĖ, 7, Advokatės Redos Žabolienės kontora METIDA, Verslo centras VERTAS, Gynėjų g. 16, LT-01109 Vilnius, LT

(54) Elektros energijos generatorius šiluminių elementų pagrindu ir jo valdymo būdas

Apibrėžties punktai: 8, brėžiniai: 2.

(57) 1. Elektros energijos generatorius (1), apimantis daugybę šiluminių elementų, sukrautų į bokštą (5) ir pritaikytas tiekti elektros apkrovą (6), generatorius (1) apima priemones (2) dujų kurui generuoti, kuris turi būti tiekiamas į bokštą (5) ir priemones (7, 10), skirtas pašalinti bent dalį šilumos srauto, sugeneruoto bokšte (5), kaip rezultatas minėto dujų kuro sunaudojimo; generatorius (1) apima kaitinimo priemones (8, 9), sukonfigūruotas išlaikyti minėtą priemonę (2) dujų kuro generavimui iš anksto numatytų temperatūrų ribose, ir apima priemonę (9), skirtą perduoti bent dalį šilumos srauto, generuoto bokšte (5) iš minėtos pašalinimo priemonės (7) į minėtą priemonę (2) dujų kuro generavimui; b e s i s k i r i a n t i s tuo, kad minėta priemonė (7), skirta pašalinti bent dalį šilumos srauto, generuoto bokšte (5), apima pirmąją hidraulinę grandinę, termiškai sujungtą su bokštu (5), per kurį juda pirmasis terminio nešėjo skysčio srautas ir tuo, kad kaitinimo priemonės (8,9) apima antrąją hidraulinę grandinę (8) termiškai sujungtą su priemone (2) dujų kuro generavimui ir per kurį eina antrojo terminio nešančiojo skysčio srautas.

2. Generatorius pagal 1 punktą, kuriame priemonės (9), skirtos bent dalies minėtos šilumos srauto generuoto bokšte (5), pašalintos dalies perdavimui, apima šilumokaitį.

3. Generatorius pagal 1 arba 2 punktą, kuriame dujinis kuras yra vandenilis ir priemonė (2) dujų kuro generavimui apima elektrolizės vonią, sukonfigūruotą priimti vandenį ir elektros energiją, ir generuoja vandenilį ir oksidą.

4. Generatorius pagal bet kurį 1 - 3 punktą, kuriame priemonės (7, 10), skirtos pašalinti bent dalį šilumos srauto, sugeneruoto bokšte (5), apima terminę sklaidos priemonę (10).

5. Generatorius pagal bet kurį 1 - 4 punktą, apimantis valdymo mazgą, programuotą valdyti pašalinimo priemones (7, 10) ir kaitinimo priemones (8, 9) taip, kad prilaikytų priemonę (2), skirtą generuoti dujų kurą minėtame iš anksto nustatytame temperatūrų diapazone.

6. Būdas elektros energijos generatoriui valdyti, turintis šiluminius elementus, sukrautus į bokštą (5) ir sukonfigūruotus tiekti elektros apkrovą (6), generatorius apima priemones (2) dujų kurui generuoti, kuris turi būti tiekiamas į bokštą (5) ir priemones (7, 10), skirtas pašalinti bent dalį šilumos srauto, sugeneruoto bokšte (5), kaip rezultatas minėto dujų kuro sunaudojimo; būdas, apimantis žingsnius:

a) bokštą (5) aprūpina dujų kuro srautu tam, kad generuotų elektros energiją, reikalingą elektros apkrovai (6);

b) pašalina bent dalį šilumos srauto, sugeneruoto per bokštą (5), kaip minėto dujų kuro išeikvojimo rezultatą per šiluminio nešančiojo skysčio pirmojo srauto priemonę;

c) per terminio nešančiojo skysčio antrojo srauto priemonę perduoda bent dalį šilumos srauto, generuoto bokšte (5), minėtos pašalintos dalies į minėtą priemonę (2) dujinio kuro generavimui taip, kad palaikytų pastarąjį iš anksto numatytame temperatūrų diapazone, minėto šiluminio nešiklio skysčio pirmasis ir antrasis srautai yra termiškai sujungti ir iš esmės atskirti.

7. Būdas pagal 6 punktą, apimantis minėto dujinio kuro generavimo žingsnį elektrolitinio proceso priemone, vykdoma minėtoje priemonėje (2), kur minėtas iš anksto nustatytas temperatūrinis diapazonas yra nuo 40 iki 80 °C.

8. Būdas pagal 6 arba 7 punktą, apimantis minėto bokšto (5) palaikymą prie nuo 40 iki 80 °C temperatūros.

Patento perleidimas pagal Lietuvos Respublikos patentų įstatymo 42 straipsnį

(11) **1026301**
(51) Int.Cl. ***D04H 1/00*** (2006.01)
D04H 1/4209 (2012.01)
D04H 1/4218 (2012.01)
D04H 1/44 (2006.01)
D04H 1/645 (2012.01)
D04H 1/70 (2012.01)
(13) T
(54) Juostos iš izoliacinės medžiagos gamybos būdas ir įrenginys
Perėmėjo pavadinimas/vardas, pavardė, adresas, valstybės kodas, sutarties data
(73) Rockwool International A/S, 2640 Hedehusene, DK
2015 06 23

---

(11) **1564722**
(51) Int.Cl. ***G10L 17/00*** (2006.01)
(13) T
(54) Skambintojų telefonu automatinis atpažinimas, remiantis balso požymiais
Perėmėjo pavadinimas/vardas, pavardė, adresas, valstybės kodas, sutarties data
(73) Microsoft Technology Licensing, LLC, Redmond, Washington 98052, US
2015 05 28

---

(11) **1677214**
(51) Int.Cl. ***G06F 17/30*** (2006.01)
(13) T
(54) Išplečiama rinkmenų sistema
Perėmėjo pavadinimas/vardas, pavardė, adresas, valstybės kodas, sutarties data
(73) Microsoft Technology Licensing, LLC, Redmond, Washington 98052, US
2015 05 28

---

(11) **1848675**
(51) Int.Cl. ***C05F 7/00*** (2006.01)
B01F 7/04 (2006.01)
B01F 15/00 (2006.01)
C05F 17/00 (2006.01)
C12M 1/06 (2006.01)
(13) T
(54) Fermentatorius su maišikliu
Perėmėjo pavadinimas/vardas, pavardė, adresas, valstybės kodas, sutarties data
(73) Hitachi Zosen Inova AG, 8037 Zürich, CH
2015 06 22

---

(11) **2035799**
(51) Int.Cl. ***G10L 17/00*** (2006.01)
G10L 11/02 (2006.01)
G06K 9/46 (2006.01)
H04N 7/15 (2006.01)
G06K 9/62 (2006.01)
H04N 7/14 (2006.01)
G10L 21/02 (2006.01)
(13) T
(54) Žmonių atpažinimas, naudojant daugelio tipų įvestis
Perėmėjo pavadinimas/vardas, pavardė, adresas, valstybės kodas, sutarties data
(73) Microsoft Technology Licensing, LLC, Redmond, Washington 98052, US
2015 05 28

---

(11) **2239580**
(51) Int.Cl. ***C12Q 1/68*** (2006.01)
G01N 33/574 (2006.01)
(13) T
(54) 5-ASA veiksmingumo CRC prevencijoje ir/arba gydyme nustatymas naudojant genų ekspresijos analizę
Perėmėjo pavadinimas/vardas, pavardė, adresas, valstybės kodas, sutarties data
(73) SOFAR S.p.A., 20060 Trezzano Rosa (MI), IT
2015 05 29

Europos patento pakeitimai, paskelbti pagal Lietuvos Respublikos patentų įstatymo 71 ir 79 straipsnius

(11) **1313482**

(51) Int.Cl. ***A61K 31/565*** (2006.01)
A61K 47/10 (2006.01)
A61K 47/12 (2006.01)
A61K 47/14 (2006.01)
A61P 5/26 (2006.01)

(13) T

(54) Farmacinė kompozicija ir būdai, skirti hipogonadizmo gydymui

(73) UNIMED PHARMACEUTICALS, LLC, 901 Sawyer Road, Marietta GA 30062, US
BESINS HEALTHCARE LUXEMBOURG SARL, 2-8 rue Julien Vesque, L-2668 Luxembourg, LU

(46) 2009 08 25
Ankstesnis savininko pavadinimas/vardas, pavardė, adresas, valstybės kodas, pakeitimo data
UNIMED PHARMACEUTICALS, LLC, 901 Sawyer Road, Marietta GA 30062, US
BESINS HEALTHCARE LUXEMBOURG SARL, 67, Boulevard Grande-Duchesse Charlotte, L-1331 Luxembourg, Grand-Duché de Luxembour, LU
2015 06 01

---

(11) **1315502**

(51) Int.Cl. ***A61K 31/565*** (2006.01)
A61K 31/519 (2006.01)
A61K 47/10 (2006.01)
A61K 47/14 (2006.01)
A61P 5/26 (2006.01)

(13) T

(54) Vyrų erekcijos sutrikimų gydymo ir libido padidinimo būdas

(73) Unimed Pharmaceuticals, LLC, 901 Sawyer Road, Marietta GA 30062, US
BESINS HEALTHCARE LUXEMBOURG SARL, 2-8 rue Julien Vesque, L-2668 Luxembourg, LU

(46) 2010 06 28
Ankstesnis savininko pavadinimas/vardas, pavardė, adresas, valstybės kodas, pakeitimo data
Unimed Pharmaceuticals, LLC, 901 Sawyer Road, Marietta GA 30062, US
BESINS HEALTHCARE LUXEMBOURG SARL, 67, Boulevard Grande-Duchesse Charlotte, L-1331 Luxembourg, Grand-Duché de Luxembour, LU
2015 06 01

---

(11) **1729775**

(51) Int.Cl. ***A61K 31/505*** (2006.01)
C07D 405/06 (2006.01)
C07D 309/10 (2006.01)
C07D 309/30 (2006.01)

(13) T

(54) Būdas ir tarpiniai junginiai naudingi statinų, ypač rosuvastatino, gamyboje

(73) REDX PHARMA PLC, Floor 9, Lowry House 17 Marble Street, Manchester M2 3AW, GB

(46) 2010 06 28
Ankstesnis savininko pavadinimas/vardas, pavardė, adresas, valstybės kodas, pakeitimo data
REDX PHARMA LIMITED, Merseybio Building, Crown Street, Liverpool, L69 7ZB, GB
2015 06 15

---

(11) **1799201**

(51) Int.Cl. ***A61K 31/138*** (2006.01)
A61K 9/06 (2006.01)
A61K 47/38 (2006.01)
A61K 47/10 (2006.01)
A61K 47/14 (2006.01)
A61P 35/00 (2006.01)

(13) T

(54) 4-hidroksi-tamoksifeno gelio kompozicijos

(73) BESINS HEALTHCARE LUXEMBOURG SARL, 2-8 rue Julien Vesque, L-2668 Luxembourg, LU

(46) 2009 04 27
Ankstesnis savininko pavadinimas/vardas, pavardė, adresas, valstybės kodas, pakeitimo data
BESINS HEALTHCARE LUXEMBOURG SARL, 67, Boulevard Grande-Duchesse Charlotte, L-1331 Luxembourg, Grand-Duché de Luxembour, LU
2015 06 01

---

(11) **1865990**

(51) Int.Cl. ***A61K 47/10*** (2006.01)
A61K 47/12 (2006.01)
A61K 31/565 (2006.01)
A61P 5/50 (2006.01)

(13) T

(54) 2-o tipo diabeto gydymo būdas

(73) Unimed Pharmaceuticals, LLC, 901 Sawyer Road, Marietta, GA 30062, US
BESINS HEALTHCARE LUXEMBOURG SARL, 2-8 rue Julien Vesque, L-2668 Luxembourg, LU

(46) 2011 02 25
Ankstesnis savininko pavadinimas/vardas, pavardė, adresas, valstybės kodas, pakeitimo data
Unimed Pharmaceuticals, LLC, 901 Sawyer Road, Marietta, GA 30062, US
BESINS HEALTHCARE LUXEMBOURG SARL, 67, Boulevard Grande-Duchesse Charlotte, L-1331 Luxembourg, Grand-Duché de Luxembour, LU
2015 06 01

---

(11) **1905140**

(51) Int.Cl. ***H01S 3/23*** (2006.01)
H01S 3/098 (2006.01)
H01S 3/0941 (2006.01)
H01S 3/00 (2006.01)

(13) T

(54) Nepertraukiamo sužadinimo daugelio praėjimų stiprintuvas lazerinių impulsų sinchronizacijos pasirinktai sekai

(73) JDSU Ultrafast Lasers AG, Rütistrasse 12, 8952 Schlieren, CH

(46) 2012 01 25
Ankstesnis savininko pavadinimas/vardas, pavardė, adresas, valstybės kodas, pakeitimo data
Time-Bandwidth Products AG, Technoparkstrasse 1, 8005 Zürich, CH
2015 06 03

---

(11) **1937276**

(51) Int.Cl. ***A61K 31/568*** (2006.01)
A61K 9/06 (2006.01)
A61K 47/10 (2006.01)
A61K 47/14 (2006.01)
A61K 47/32 (2006.01)
A61P 15/00 (2006.01)

(13) T

(54) Pagerintas testosterono gelis ir naudojimo būdas

(73) Unimed Pharmaceuticals, LLC, c/o Abbott Laboratories 100 Abbott Park Road, Department 0377, Building AP6A-1, Abbott Park, IL 60064-6008, US
BESINS HEALTHCARE LUXEMBOURG SARL, 2-8 rue Julien Vesque, L-2668 Luxembourg, LU

(46) 2013 05 27
Ankstesnis savininko pavadinimas/vardas, pavardė, adresas, valstybės kodas, pakeitimo data
Unimed Pharmaceuticals, LLC, c/o Abbott Laboratories 100 Abbott Park Road, Department 0377, Building AP6A-1, Abbott Park, IL 60064-6008, US
Besins Healthcare Luxembourg SARL, 67, Boulevard Grande-Duchesse Charlotte, 1331 Luxembourg, LU
2015 06 01

---

(11) **1958633**

(51) Int.Cl. ***A61K 31/505*** (2006.01)
C07D 405/06 (2006.01)
C07D 309/10 (2006.01)
C07D 309/30 (2006.01)

(13) T

(54) Būdas ir tarpiniai junginiai, tinkami statinų, ypač rozuvastatino, gamybai

(73) REDX PHARMA PLC, Floor 9, Lowry House 17 Marble Street, Manchester M2 3AW, GB

(46) 2012 04 25
Ankstesnis savininko pavadinimas/vardas, pavardė, adresas, valstybės kodas, pakeitimo data
REDX PHARMA LIMITED, Floor 9 Lowry House 17 Marble Street, Manchester M2 3AW, GB
2015 06 15

Europos patentų išplėtimo Lietuvos Respublikoje panaikinimas pagal Lietuvos Respublikos patentų įstatymo 75 straipsnį

(11) EPO paskelbimo numeris	Panaikinimo data
0715811	2014 12 04
0719859	2014 12 06
0797439	2014 12 12
0800407	2014 12 22
0805720	2014 11 28
0814839	2014 12 20
0868525	2014 12 18
0956403	2014 12 18
1037822	2014 12 02
1039908	2014 12 17
1041972	2014 12 11
1140148	2014 12 21
1237428	2014 11 29
1240164	2014 12 20
1242442	2014 12 21
1246791	2014 12 27
1246793	2014 12 27
1255506	2014 12 19
1339628	2014 12 07
1339629	2014 12 07
1341409	2014 11 29
1343777	2014 12 10
1345895	2014 12 11
1345936	2014 12 12
1350521	2014 12 06

(11) EPO paskelbimo numeris	Panaikinimo data
1448119	2014 11 28
1450792	2014 12 06
1453527	2014 11 27
1459765	2014 12 26
1461062	2014 12 05
1469858	2014 12 23
1569529	2014 12 05
1569708	2014 11 27
1572707	2014 11 28
1572708	2014 11 28
1573144	2014 11 25
1578187	2014 12 18
1581515	2014 12 16
1724409	2014 11 25

Europos patentai,
laikomi negaliojančiais
pagal Lietuvos Respublikos patentų
įstatymo 71 straipsnio 5 dalį

(11) EPO paskelbimo numeris	Pripažinimo negaliojančiu data
0942917	2015 02 25
1346554	2015 02 25
1461066	2015 02 25
1499611	2015 02 11
1501352	2015 02 18
1552746	2015 02 11
1565136	2015 02 25
1591530	2015 02 25
1613269	2015 02 25
1659533	2015 02 25
1663958	2015 02 25
1757282	2015 02 25
2264018	2015 02 11

Europos patentai, pripažinti negaliojančiais pagal Lietuvos Respublikos patentų įstatymo 71 ir 79 straipsnius

(11) EPO paskelbimo numeris	Pripažinimo negaliojančiu data
1272204	2015 04 16
1903015	2015 04 30

Europos patentų galiojimo Lietuvos Respublikoje panaikinimas pagal Lietuvos Respublikos patentų įstatymo 81 straipsnį

(11) EPO paskelbimo numeris	Panaikinimo data
1669306	2014 12 08
1672954	2014 11 30
1689775	2014 12 02
1696905	2014 12 23
1697485	2014 12 17
1697700	2014 12 03
1706133	2014 12 02
1727801	2014 12 17
1752470	2014 12 02
1790701	2014 11 25
1800669	2014 12 14
1818458	2014 12 20
1818459	2014 12 20
1827461	2014 12 20
1828050	2014 12 16
1828065	2014 11 28
1828148	2014 11 28
1828160	2014 12 19
1836489	2014 12 08
1927703	2014 12 03
1966071	2014 12 08
1966238	2014 12 20
1968571	2014 12 19
1968573	2014 12 19
1968594	2014 11 29
1968949	2014 12 20
1969125	2014 12 12
1971332	2014 12 22
1973540	2014 12 19
1974124	2014 12 14
1975158	2014 12 27
2033629	2014 12 23
2092069	2014 11 28
2102169	2014 12 20
2103608	2014 12 18
2104546	2014 12 19
2118027	2014 12 21
2121605	2014 12 18
2125794	2014 12 11
2192252	2014 12 01
2222669	2014 12 19
2225233	2014 12 19
2242398	2014 12 24
2271340	2014 12 05
2332685	2014 11 25
2332820	2014 12 13
2333392	2014 12 09
2335763	2014 12 16

(11) EPO paskelbimo numeris	Panaikinimo data
2364399	2014 12 01
2373927	2014 12 22

Europos patentai,
kurių galiojimas pasibaigęs
pagal Lietuvos Respublikos
patentų įstatymo 36 straipsnį

Patento nr.	Galiojimo baigties data
0688735	2015 06 13
0688898	2015 06 08
0691636	2015 06 17
0762883	2015 06 02
0787726	2015 06 06

Europos patentai,
laikomi ab initio negaliojančiais
pagal Lietuvos Respublikos
patentų įstatymo 79 straipsnio 5 dalį

(11) EPO paskelbimo numeris	Pripažinimo negaliojančiu data	(11) EPO paskelbimo numeris	Pripažinimo negaliojančiu data
1542006	2015 02 11	1694250	2015 02 18
1591206	2015 02 11	1694285	2015 02 18
1596221	2015 02 18	1696476	2015 02 18
1605516	2015 02 18	1701645	2015 02 25
1613048	2015 02 11	1703146	2015 02 25
1614997	2015 02 18	1703227	2015 02 25
1615484	2015 02 18	1704587	2015 02 11
1623726	2015 02 11	1705315	2015 02 18
1624186	2015 02 25	1707689	2015 02 25
1624470	2015 02 25	1714452	2015 02 18
1625846	2015 02 18	1715361	2015 02 25
1630150	2015 02 25	1715837	2015 02 25
1656879	2015 02 25	1723152	2015 02 11
1661860	2015 02 18	1723976	2015 02 25
1665983	2015 02 25	1729542	2015 02 25
1674632	2015 02 18	1731963	2015 02 25
1692172	2015 02 11	1733110	2015 02 25
1693624	2015 02 25	1733486	2015 02 18
1693636	2015 02 11	1735057	2015 02 25

(11) EPO paskelbimo numeris	Pripažinimo negaliojančiu data	(11) EPO paskelbimo numeris	Pripažinimo negaliojančiu data
1740976	2015 02 25	1786471	2015 02 11
1741233	2015 02 25	1786553	2015 02 25
1750633	2015 02 25	1790417	2015 02 11
1751505	2015 02 25	1792144	2015 02 25
1753315	2015 02 25	1793189	2015 02 25
1755458	2015 02 25	1795004	2015 02 25
1756287	2015 02 25	1795692	2015 02 11
1756713	2015 02 25	1795772	2015 02 25
1757131	2015 02 25	1797659	2015 02 18
1761947	2015 02 25	1797871	2015 02 25
1762357	2015 02 25	1801355	2015 02 11
1763676	2015 02 18	1802076	2015 02 11
1769099	2015 02 18	1802325	2015 02 11
1769421	2015 02 18	1802358	2015 02 25
1770450	2015 02 25	1802467	2015 02 11
1773571	2015 02 11	1803004	2015 02 25
1779091	2015 02 25	1806539	2015 02 25
1780224	2015 02 18	1807727	2015 02 18
1781570	2015 02 25	1809754	2015 02 11
1784638	2015 02 25	1810098	2015 02 11
1785444	2015 02 25	1814854	2015 02 25

(11) EPO paskelbimo numeris	Pripažinimo negaliojančiu data	(11) EPO paskelbimo numeris	Pripažinimo negaliojančiu data
1817051	2015 02 25	1842386	2015 02 11
1817847	2015 02 25	1843799	2015 02 25
1820355	2015 02 18	1844915	2015 02 25
1820744	2015 02 25	1845103	2015 02 25
1824505	2015 02 25	1847771	2015 02 18
1824990	2015 02 18	1849494	2015 02 11
1827310	2015 02 18	1851065	2015 02 11
1828181	2015 02 18	1856708	2015 02 25
1828256	2015 02 11	1858670	2015 02 25
1828803	2015 02 25	1858821	2015 02 25
1829144	2015 02 11	1861134	2015 02 18
1831432	2015 02 18	1861457	2015 02 25
1831928	2015 02 18	1861565	2015 02 25
1831933	2015 02 18	1863099	2015 02 11
1833672	2015 02 25	1863495	2015 02 18
1834040	2015 02 18	1869174	2015 02 18
1835022	2015 02 11	1870519	2015 02 11
1835027	2015 02 25	1871190	2015 02 18
1837119	2015 02 11	1872136	2015 02 18
1838672	2015 02 18	1874167	2015 02 18
1839052	2015 02 25	1875526	2015 02 18

(11) EPO paskelbimo numeris	Pripažinimo negaliojančiu data	(11) EPO paskelbimo numeris	Pripažinimo negaliojančiu data
1877560	2015 02 25	1911885	2015 02 25
1877876	2015 02 25	1912065	2015 02 18
1878754	2015 02 25	1912183	2015 02 11
1879264	2015 02 18	1912758	2015 02 11
1881481	2015 02 25	1913194	2015 02 18
1884208	2015 02 25	1913731	2015 02 25
1885318	2015 02 25	1916790	2015 02 11
1887752	2015 02 25	1916958	2015 02 18
1889403	2015 02 25	1916965	2015 02 25
1889462	2015 02 25	1919508	2015 02 25
1890590	2015 02 25	1919839	2015 02 25
1891523	2015 02 25	1919887	2015 02 18
1893479	2015 02 25	1920196	2015 02 11
1894910	2015 02 25	1921316	2015 02 18
1902070	2015 02 25	1922821	2015 02 18
1903990	2015 02 25	1924217	2015 02 18
1906949	2015 02 11	1925049	2015 02 25
1907873	2015 02 25	1925172	2015 02 11
1908377	2015 02 25	1925190	2015 02 11
1909889	2015 02 18	1930753	2015 02 18
1911472	2015 02 25	1931689	2015 02 25

(11) EPO paskelbimo numeris	Pripažinimo negaliojančiu data	(11) EPO paskelbimo numeris	Pripažinimo negaliojančiu data
1933198	2015 02 25	1952833	2015 02 25
1935393	2015 02 25	1953975	2015 02 25
1936097	2015 02 11	1954618	2015 02 25
1936105	2015 02 25	1954815	2015 02 25
1937122	2015 02 25	1954874	2015 02 25
1938370	2015 02 25	1954988	2015 02 25
1939785	2015 02 18	1955511	2015 02 25
1942748	2015 02 18	1955596	2015 02 25
1942857	2015 02 25	1957158	2015 02 25
1943328	2015 02 25	1957311	2015 02 11
1945006	2015 02 25	1958109	2015 02 18
1946107	2015 02 25	1959792	2015 02 18
1946604	2015 02 25	1959798	2015 02 25
1949222	2015 02 25	1959901	2015 02 25
1949396	2015 02 25	1960175	2015 02 25
1949973	2015 02 11	1960678	2015 02 25
1951030	2015 02 25	1961190	2015 02 11
1951039	2015 02 25	1961430	2015 02 11
1951679	2015 02 18	1961489	2015 02 11
1951878	2015 02 25	1961807	2015 02 25
1951971	2015 02 25	1962949	2015 02 25

(11) EPO paskelbimo numeris	Pripažinimo negaliojančiu data	(11) EPO paskelbimo numeris	Pripažinimo negaliojančiu data
1963070	2015 02 18	1985277	2015 02 25
1963713	2015 02 25	1987628	2015 02 25
1964209	2015 02 18	1987951	2015 02 25
1964421	2015 02 11	1988010	2015 02 11
1964909	2015 02 11	1991237	2015 02 25
1965827	2015 02 25	1993219	2015 02 18
1966401	2015 02 11	1993980	2015 02 25
1967056	2015 02 11	1998188	2015 02 25
1967160	2015 02 25	1998792	2015 02 18
1968080	2015 02 11	2001364	2015 02 25
1969617	2015 02 25	2001598	2015 02 18
1971395	2015 02 18	2001983	2015 02 18
1971799	2015 02 18	2003241	2015 02 11
1973948	2015 02 11	2003388	2015 02 25
1974177	2015 02 25	2005538	2015 02 25
1975348	2015 02 25	2007194	2015 02 25
1976783	2015 02 25	2007279	2015 02 25
1976793	2015 02 25	2009786	2015 02 25
1976868	2015 02 18	2010093	2015 02 11
1977905	2015 02 25	2010604	2015 02 18
1981983	2015 02 18	2010879	2015 02 11

(11) EPO paskelbimo numeris	Pripažinimo negaliojančiu data	(11) EPO paskelbimo numeris	Pripažinimo negaliojančiu data
2011887	2015 02 25	2026426	2015 02 11
2012371	2015 02 25	2026834	2015 02 25
2013918	2015 02 11	2026897	2015 02 11
2014306	2015 02 25	2027097	2015 02 18
2016739	2015 02 18	2027670	2015 02 25
2018226	2015 02 25	2027864	2015 02 25
2018476	2015 02 11	2028488	2015 02 25
2018551	2015 02 25	2028721	2015 02 25
2018712	2015 02 11	2031176	2015 02 25
2018748	2015 02 25	2031406	2015 02 18
2020090	2015 02 25	2031725	2015 02 25
2021078	2015 02 25	2031777	2015 02 25
2021457	2015 02 11	2033557	2015 02 25
2021586	2015 02 25	2034690	2015 02 25
2023057	2015 02 25	2036378	2015 02 25
2023531	2015 02 25	2037946	2015 02 25
2023927	2015 02 25	2037991	2015 02 25
2024401	2015 02 25	2038086	2015 02 25
2024672	2015 02 18	2038103	2015 02 25
2025085	2015 02 25	2039024	2015 02 25
2025534	2015 02 25	2039195	2015 02 18

(11) EPO paskelbimo numeris	Pripažinimo negaliojančiu data	(11) EPO paskelbimo numeris	Pripažinimo negaliojančiu data
2040850	2015 02 18	2058700	2015 02 25
2041990	2015 02 25	2059306	2015 02 18
2043213	2015 02 18	2059457	2015 02 25
2043696	2015 02 25	2060609	2015 02 25
2044009	2015 02 25	2062392	2015 02 25
2046792	2015 02 25	2063005	2015 02 25
2046942	2015 02 25	2063742	2015 02 25
2047295	2015 02 25	2063861	2015 02 25
2048350	2015 02 25	2064297	2015 02 18
2048965	2015 02 11	2064387	2015 02 25
2049283	2015 02 18	2064550	2015 02 25
2049425	2015 02 18	2066199	2015 02 25
2049663	2015 02 25	2066345	2015 02 25
2050135	2015 02 11	2066432	2015 02 11
2050240	2015 02 25	2067154	2015 02 25
2050638	2015 02 18	2068160	2015 02 18
2051582	2015 02 25	2068475	2015 02 18
2052640	2015 02 25	2069729	2015 02 25
2054617	2015 02 25	2070462	2014 12 03
2057327	2015 02 11	2070635	2015 02 18
2057333	2015 02 18	2071087	2015 02 18

(11) EPO paskelbimo numeris	Pripažinimo negaliojančiu data	(11) EPO paskelbimo numeris	Pripažinimo negaliojančiu data
2071747	2015 02 18	2085159	2015 02 18
2072331	2015 02 11	2085999	2015 02 25
2072744	2015 02 18	2087105	2015 02 25
2072850	2015 02 25	2087312	2015 02 11
2073309	2015 02 25	2087565	2015 02 18
2074391	2015 02 11	2087611	2015 02 25
2074699	2015 02 25	2087698	2015 02 25
2075700	2015 02 11	2087706	2015 02 25
2076498	2015 02 25	2088652	2015 02 18
2077260	2015 02 18	2089131	2015 02 18
2077869	2015 02 25	2089215	2015 02 18
2077954	2015 02 25	2089218	2015 02 25
2078004	2015 02 25	2089250	2015 02 11
2079435	2015 02 25	2089644	2015 02 25
2080216	2015 02 11	2089652	2015 02 25
2081359	2015 02 25	2090254	2015 02 11
2081719	2015 02 25	2091220	2015 02 11
2084067	2015 02 25	2091873	2015 02 25
2084254	2015 02 25	2093878	2015 02 11
2084882	2015 02 25	2093901	2015 02 25
2085093	2015 02 25	2094858	2015 02 18

(11) EPO paskelbimo numeris	Pripažinimo negaliojančiu data	(11) EPO paskelbimo numeris	Pripažinimo negaliojančiu data
2095470	2015 02 25	2100814	2015 02 11
2095569	2015 02 25	2101437	2015 02 11
2095663	2015 02 18	2101531	2015 02 18
2095665	2015 02 25	2101621	2015 02 25
2096071	2015 02 11	2102198	2015 02 25
2096072	2015 02 11	2102304	2015 02 25
2096823	2015 02 25	2102533	2015 02 25
2096936	2015 02 18	2103407	2015 02 11
2097050	2015 02 11	2104419	2015 02 25
2097241	2015 02 11	2104639	2015 02 25
2097592	2015 02 11	2106213	2015 02 11
2098001	2015 02 25	2106544	2015 02 25
2098098	2015 02 25	2106735	2015 02 25
2098725	2015 02 25	2108199	2015 02 18
2099315	2015 02 18	2108809	2015 02 25
2099683	2015 02 18	2109558	2015 02 18
2099817	2015 02 11	2109629	2015 02 25
2099930	2015 02 18	2110490	2015 02 25
2100493	2015 02 18	2110598	2015 02 18
2100507	2015 02 25	2111585	2015 02 18
2100747	2015 02 25	2112293	2015 02 18

(11) EPO paskelbimo numeris	Pripažinimo negaliojančiu data	(11) EPO paskelbimo numeris	Pripažinimo negaliojančiu data
2112457	2015 02 25	2127294	2015 02 25
2112809	2015 02 11	2129152	2015 02 25
2113969	2015 02 11	2129324	2015 02 11
2114099	2015 02 25	2129785	2015 02 18
2114536	2015 02 25	2130594	2015 02 11
2114785	2015 02 11	2130595	2015 02 11
2114962	2015 02 18	2132871	2015 02 11
2116021	2015 02 25	2133012	2015 02 25
2116187	2015 02 18	2133185	2015 02 25
2116541	2015 02 25	2133571	2015 02 18
2117080	2015 02 18	2136007	2015 02 18
2117100	2015 02 18	2136605	2015 02 25
2117720	2015 02 25	2137589	2015 02 25
2119568	2015 02 18	2137937	2015 02 25
2123591	2015 02 25	2139426	2015 02 25
2124011	2015 02 25	2139979	2015 02 25
2124393	2015 02 25	2140254	2015 02 18
2124998	2015 02 18	2140578	2015 02 25
2125293	2015 02 25	2141074	2015 02 25
2125588	2015 02 25	2142108	2015 02 18
2126267	2015 02 11	2142889	2015 02 11

(11) EPO paskelbimo numeris	Pripažinimo negaliojančiu data	(11) EPO paskelbimo numeris	Pripažinimo negaliojančiu data
2143105	2015 02 25	2151888	2015 02 25
2143488	2015 02 18	2152091	2015 02 18
2144000	2015 02 18	2152348	2015 02 25
2144120	2015 02 25	2152897	2015 02 18
2144352	2015 02 11	2154352	2015 02 11
2145379	2015 02 25	2157171	2015 02 25
2145606	2015 02 25	2157217	2015 02 25
2146062	2015 02 25	2157803	2015 02 25
2146438	2015 02 11	2157806	2015 02 11
2146706	2015 02 25	2158410	2015 02 25
2146799	2015 02 25	2158648	2015 02 25
2147063	2015 02 11	2158676	2015 02 18
2147761	2015 02 18	2159019	2015 02 25
2148008	2015 02 11	2159508	2015 02 25
2148240	2015 02 25	2161964	2015 02 18
2148739	2015 02 25	2162096	2015 02 18
2149036	2015 02 11	2162181	2015 02 25
2149108	2015 02 25	2162450	2015 02 25
2149940	2015 02 18	2162901	2015 02 11
2150293	2015 02 25	2163004	2015 02 25
2151511	2015 02 18	2164080	2015 02 25

(11) EPO paskelbimo numeris	Pripažinimo negaliojančiu data	(11) EPO paskelbimo numeris	Pripažinimo negaliojančiu data
2164717	2015 02 25	2174166	2015 02 25
2164895	2015 02 25	2176970	2015 02 25
2165081	2015 02 18	2177253	2015 02 25
2166106	2015 02 25	2177449	2015 02 25
2166379	2015 02 25	2178689	2015 02 25
2166868	2015 02 25	2179416	2015 02 11
2167062	2015 02 18	2179908	2015 02 11
2167446	2015 02 18	2180102	2015 02 25
2167476	2015 02 25	2180248	2015 02 25
2167510	2015 02 25	2180292	2015 02 18
2168688	2015 02 25	2181153	2015 02 25
2168856	2015 02 18	2181281	2015 02 11
2169421	2015 02 25	2181845	2015 02 11
2170445	2015 02 25	2182200	2015 02 11
2171087	2015 02 25	2182230	2015 02 25
2171444	2015 02 25	2182386	2015 02 11
2171862	2015 02 18	2182549	2015 02 25
2172992	2015 02 25	2184048	2015 02 25
2173177	2015 02 18	2184135	2015 02 25
2173867	2015 02 25	2184180	2015 02 25
2173970	2015 02 11	2184290	2015 02 18

(11) EPO paskelbimo numeris	Pripažinimo negaliojančiu data	(11) EPO paskelbimo numeris	Pripažinimo negaliojančiu data
2184728	2015 02 25	2190962	2015 02 25
2185289	2015 02 25	2192097	2015 02 25
2185306	2015 02 25	2192519	2015 02 25
2185650	2015 02 18	2192978	2015 02 25
2185695	2015 02 25	2193523	2015 02 18
2186166	2015 02 18	2193971	2015 02 25
2187376	2015 02 25	2194345	2015 02 25
2187499	2015 02 25	2194352	2015 02 25
2187565	2015 02 25	2194694	2015 02 25
2187752	2015 02 11	2194753	2015 02 25
2188084	2015 02 25	2195302	2015 02 18
2188842	2015 02 18	2196005	2015 02 25
2188849	2015 02 18	2196107	2015 02 25
2189287	2015 02 25	2196127	2015 02 25
2189889	2015 02 18	2196403	2015 02 25
2190469	2015 02 25	2196503	2015 02 18
2190534	2015 02 18	2196592	2015 02 18
2190630	2015 02 25	2196943	2015 02 11
2190762	2015 02 25	2197029	2015 02 18
2190780	2015 02 25	2197221	2015 02 11
2190831	2015 02 25	2197285	2015 02 25

(11) EPO paskelbimo numeris	Pripažinimo negaliojančiu data	(11) EPO paskelbimo numeris	Pripažinimo negaliojančiu data
2198234	2015 02 11	2202840	2015 02 18
2198549	2015 02 25	2203113	2015 02 25
2198594	2015 02 25	2203214	2015 02 25
2198644	2015 02 11	2203219	2015 02 25
2198935	2015 02 18	2203531	2015 02 25
2199016	2015 02 25	2203875	2015 02 18
2199158	2015 02 25	2204295	2015 02 25
2199731	2015 02 11	2204408	2015 02 25
2199816	2015 02 18	2204496	2015 02 18
2200086	2015 02 25	2204604	2015 02 11
2200266	2015 02 11	2205388	2015 02 25
2200341	2015 02 25	2205786	2015 02 25
2200634	2015 02 11	2206562	2015 02 11
2200750	2015 02 25	2206884	2015 02 25
2200862	2015 02 25	2208390	2015 02 25
2201626	2015 02 25	2208757	2015 02 25
2201628	2015 02 18	2208868	2015 02 25
2201857	2015 02 11	2208929	2015 02 11
2201863	2015 02 25	2208990	2015 02 25
2202040	2015 02 25	2209530	2015 02 25
2202534	2015 02 25	2209746	2015 02 25

(11) EPO paskelbimo numeris	Pripažinimo negaliojančiu data	(11) EPO paskelbimo numeris	Pripažinimo negaliojančiu data
2210852	2015 02 25	2217324	2015 02 25
2211426	2015 02 18	2217383	2015 02 18
2211702	2015 02 25	2217880	2015 02 18
2211746	2015 02 11	2218704	2015 02 25
2212306	2015 02 25	2218759	2015 02 25
2212423	2015 02 11	2219096	2015 02 25
2212940	2015 02 25	2219911	2015 02 11
2213055	2015 02 25	2220489	2015 02 18
2213803	2015 02 25	2220694	2015 02 25
2214894	2015 02 25	2221438	2015 02 25
2214913	2015 02 25	2221527	2015 02 25
2214995	2015 02 25	2222193	2015 02 18
2215113	2015 02 25	2222341	2015 02 25
2215140	2015 02 18	2222383	2015 02 11
2215174	2015 02 25	2222504	2015 02 18
2215635	2015 02 11	2222534	2015 02 25
2215669	2015 02 25	2222555	2015 02 18
2216148	2015 02 25	2222738	2015 02 11
2216223	2015 02 18	2222844	2015 02 11
2216972	2015 02 18	2222848	2015 02 25
2217049	2015 02 11	2222884	2015 02 18

(11) EPO paskelbimo numeris	Pripažinimo negaliojančiu data	(11) EPO paskelbimo numeris	Pripažinimo negaliojančiu data
2223187	2015 02 11	2227908	2015 02 11
2223189	2015 02 18	2227989	2015 02 25
2223469	2015 02 18	2228333	2015 02 25
2223501	2015 02 18	2228399	2015 02 11
2223969	2015 02 25	2228777	2015 02 18
2224571	2015 02 25	2229280	2015 02 11
2224594	2015 02 25	2229364	2015 02 25
2224640	2015 02 11	2229367	2015 02 25
2224780	2015 02 25	2229655	2015 02 25
2224950	2015 02 25	2229673	2015 02 18
2224959	2015 02 25	2230608	2015 02 25
2225326	2015 02 18	2230899	2015 02 11
2225393	2015 02 25	2231139	2015 02 25
2225448	2015 02 18	2231431	2015 02 25
2225689	2015 02 25	2231486	2015 02 25
2225994	2015 02 25	2231591	2015 02 11
2226059	2015 02 18	2231807	2015 02 18
2226448	2015 02 11	2231919	2015 02 18
2226481	2015 02 18	2231936	2015 02 18
2226818	2015 02 11	2232371	2015 02 18
2227209	2015 02 25	2232475	2015 02 25

(11) EPO paskelbimo numeris	Pripažinimo negaliojančiu data	(11) EPO paskelbimo numeris	Pripažinimo negaliojančiu data
2232641	2015 02 11	2238251	2015 02 11
2233010	2015 02 25	2238447	2015 02 25
2233296	2015 02 25	2238839	2015 02 25
2233341	2015 02 25	2239027	2015 02 18
2233733	2015 02 11	2239327	2015 02 25
2233828	2015 02 25	2239631	2015 02 25
2234443	2015 02 18	2240427	2015 02 11
2234471	2015 02 18	2241000	2015 02 18
2234819	2015 02 25	2241133	2015 02 25
2234820	2015 02 25	2241574	2015 02 25
2234954	2015 02 18	2241705	2015 02 25
2234978	2015 02 25	2242024	2015 02 25
2235914	2015 02 25	2242373	2015 02 18
2236015	2015 02 25	2242377	2015 02 18
2236219	2015 02 18	2243635	2015 02 11
2236770	2015 02 18	2243770	2015 02 25
2236771	2015 02 25	2244493	2015 02 11
2237330	2015 02 25	2245666	2015 02 18
2237883	2015 02 11	2245704	2015 02 18
2238053	2015 02 25	2245911	2015 02 25
2238152	2015 02 18	2246074	2015 02 18

(11) EPO paskelbimo numeris	Pripažinimo negaliojančiu data	(11) EPO paskelbimo numeris	Pripažinimo negaliojančiu data
2246144	2015 02 25	2256383	2015 02 25
2246661	2015 02 25	2257076	2015 02 25
2247522	2015 02 11	2257200	2015 02 18
2248131	2015 02 18	2257236	2015 02 18
2248408	2015 02 11	2257706	2015 02 25
2249717	2015 02 25	2258528	2015 02 25
2250216	2015 02 25	2258562	2015 02 25
2251240	2015 02 25	2258714	2015 02 25
2251257	2015 02 25	2258975	2015 02 25
2251730	2015 02 25	2259908	2015 02 25
2251737	2015 02 11	2260461	2015 02 25
2253713	2015 02 25	2260520	2015 02 25
2253754	2015 02 25	2260719	2015 02 25
2253773	2015 02 18	2262070	2015 02 11
2254115	2015 02 25	2262601	2015 02 25
2255035	2015 02 25	2262905	2015 02 25
2255265	2015 02 18	2263324	2015 02 25
2255753	2015 02 25	2264947	2015 02 11
2255775	2015 02 25	2265385	2015 02 11
2256296	2015 02 25	2265833	2015 02 11
2256333	2015 02 18	2266435	2015 02 25

(11) EPO paskelbimo numeris	Pripažinimo negaliojančiu data	(11) EPO paskelbimo numeris	Pripažinimo negaliojančiu data
2266750	2015 02 25	2274932	2015 02 25
2266771	2015 02 18	2275321	2015 02 25
2266937	2015 02 25	2275708	2015 02 25
2267215	2015 02 25	2276060	2015 02 25
2267986	2015 02 11	2276675	2015 02 25
2268607	2015 02 18	2277070	2015 02 11
2269067	2015 02 25	2277311	2015 02 25
2269942	2015 02 18	2277319	2015 02 25
2270110	2015 02 25	2278218	2015 02 18
2270949	2015 02 25	2279285	2015 02 11
2271222	2015 02 25	2279920	2015 02 25
2271534	2015 02 25	2280051	2015 02 11
2271713	2015 02 18	2280084	2015 02 11
2272233	2015 02 25	2280153	2015 02 25
2272281	2015 02 25	2280801	2015 02 25
2272577	2015 02 11	2281541	2015 02 25
2273124	2015 02 25	2281714	2015 02 25
2273454	2015 02 11	2281914	2015 02 25
2273627	2015 02 18	2282173	2015 02 25
2274332	2015 02 25	2282468	2015 02 11
2274875	2015 02 11	2282683	2015 02 25

(11) EPO paskelbimo numeris	Pripažinimo negaliojančiu data	(11) EPO paskelbimo numeris	Pripažinimo negaliojančiu data
2282728	2015 02 25	2289080	2015 02 25
2283006	2015 02 25	2289353	2015 02 25
2283121	2015 02 11	2289679	2015 02 25
2283313	2015 02 25	2289951	2015 02 25
2283932	2015 02 11	2291195	2015 02 25
2284144	2015 02 25	2291311	2015 02 18
2284284	2015 02 25	2291377	2015 02 18
2284842	2015 02 25	2291733	2015 02 25
2285059	2015 02 11	2292503	2015 02 18
2285285	2015 02 25	2292508	2015 02 18
2285322	2015 02 25	2292846	2015 02 11
2285366	2015 02 25	2292901	2015 02 18
2285774	2015 02 25	2293041	2015 02 18
2285799	2015 02 25	2293101	2015 02 11
2286053	2015 02 18	2293373	2015 02 25
2286214	2015 02 18	2293376	2015 02 25
2286217	2015 02 18	2293777	2015 02 25
2287250	2015 02 18	2294009	2015 02 25
2287856	2015 02 25	2294067	2015 02 18
2287986	2015 02 11	2294363	2015 02 25
2288785	2015 02 11	2294370	2015 02 25

(11) EPO paskelbimo numeris	Pripažinimo negaliojančiu data	(11) EPO paskelbimo numeris	Pripažinimo negaliojančiu data
2294374	2015 02 18	2300562	2015 02 25
2294386	2015 02 11	2301032	2015 02 25
2294396	2015 02 25	2301052	2015 02 25
2295223	2015 02 25	2301600	2015 02 25
2295241	2015 02 25	2301902	2015 02 25
2295380	2015 02 25	2302278	2015 02 18
2295390	2015 02 18	2302400	2015 02 25
2295479	2015 02 11	2302551	2015 02 25
2295549	2015 02 25	2302608	2015 02 25
2295935	2015 02 25	2302634	2015 02 18
2296061	2015 02 25	2302785	2015 02 18
2296244	2015 02 18	2303361	2015 02 25
2297132	2015 02 25	2303386	2015 02 18
2298459	2015 02 25	2303495	2015 02 18
2298633	2015 02 25	2304051	2015 02 11
2298651	2015 02 25	2304117	2015 02 25
2298983	2015 02 25	2304148	2015 02 11
2299004	2015 02 18	2304217	2015 02 11
2299486	2015 02 18	2304218	2015 02 11
2299596	2015 02 25	2304515	2015 02 18
2299907	2015 02 11	2304752	2015 02 18

(11) EPO paskelbimo numeris	Pripažinimo negaliojančiu data	(11) EPO paskelbimo numeris	Pripažinimo negaliojančiu data
2304985	2015 02 25	2312804	2015 02 25
2305055	2015 02 11	2312811	2015 02 18
2305078	2015 02 25	2313406	2015 02 25
2306400	2015 02 11	2313784	2015 02 18
2306661	2015 02 25	2313795	2015 02 11
2306760	2015 02 18	2314110	2015 02 25
2306772	2015 02 25	2314583	2015 02 25
2306845	2015 02 18	2314914	2015 02 25
2307267	2015 02 11	2315012	2015 02 18
2307427	2015 02 18	2315120	2015 02 25
2307672	2015 02 11	2315829	2015 02 11
2307680	2015 02 25	2315850	2015 02 25
2308562	2015 02 25	2315948	2015 02 25
2309013	2015 02 25	2316194	2015 02 25
2309834	2015 02 25	2316768	2015 02 25
2310051	2015 02 25	2317212	2015 02 18
2310741	2015 02 25	2317757	2015 02 25
2310858	2015 02 25	2318041	2015 02 25
2310958	2015 02 25	2318424	2015 02 25
2312140	2015 02 18	2318927	2015 02 25
2312687	2015 02 11	2319680	2015 02 11

(11) EPO paskelbimo numeris	Pripažinimo negaliojančiu data	(11) EPO paskelbimo numeris	Pripažinimo negaliojančiu data
2319949	2015 02 18	2324334	2015 02 25
2320128	2015 02 25	2324532	2015 02 25
2320207	2015 02 25	2324564	2015 02 25
2320534	2015 02 25	2324655	2015 02 25
2320603	2015 02 25	2324683	2015 02 25
2320609	2015 02 18	2324961	2015 02 18
2320618	2015 02 11	2326101	2015 02 25
2320721	2015 02 25	2326349	2015 02 25
2320878	2015 02 25	2326695	2015 02 25
2321161	2015 02 25	2327021	2015 02 18
2321572	2015 02 18	2327104	2015 02 25
2321766	2015 02 25	2327615	2015 02 18
2321892	2015 02 18	2327782	2015 02 25
2322355	2015 02 11	2327984	2015 02 25
2322385	2015 02 25	2328176	2015 02 25
2322922	2015 02 25	2328237	2015 02 18
2323663	2015 02 25	2328722	2015 02 11
2324047	2015 02 25	2329082	2015 02 25
2324065	2015 02 25	2329599	2015 02 25
2324166	2015 02 25	2329980	2015 02 11
2324203	2015 02 25	2330124	2015 02 25

(11) EPO paskelbimo numeris	Pripažinimo negaliojančiu data	(11) EPO paskelbimo numeris	Pripažinimo negaliojančiu data
2330365	2015 02 18	2334573	2015 02 18
2330463	2015 02 11	2334821	2015 02 25
2330578	2015 02 25	2335276	2015 02 25
2330761	2015 02 18	2335493	2015 02 18
2331213	2015 02 25	2335649	2015 02 18
2331288	2015 02 25	2335675	2015 02 18
2331345	2015 02 25	2335836	2015 02 18
2331390	2015 02 11	2335854	2015 02 25
2332160	2015 02 11	2335907	2015 02 11
2332498	2015 02 25	2336062	2015 02 25
2332888	2015 02 18	2336406	2015 02 18
2333066	2015 02 18	2336634	2015 02 18
2333169	2015 02 25	2337514	2015 02 25
2333196	2015 02 25	2338278	2015 02 25
2333237	2015 02 25	2338319	2015 02 11
2333336	2015 02 11	2338431	2015 02 25
2333365	2015 02 18	2338436	2015 02 11
2333552	2015 02 11	2338608	2015 02 18
2334262	2015 02 25	2338687	2015 02 11
2334442	2015 02 25	2338772	2015 02 11
2334539	2015 02 25	2338855	2015 02 18

(11) EPO paskelbimo numeris	Pripažinimo negaliojančiu data	(11) EPO paskelbimo numeris	Pripažinimo negaliojančiu data
2338921	2015 02 11	2345048	2015 02 25
2339106	2015 02 25	2345099	2015 02 18
2339595	2015 02 18	2345105	2015 02 18
2339623	2015 02 18	2345501	2015 02 18
2340132	2015 02 18	2346055	2015 02 25
2341084	2015 02 25	2346721	2015 02 11
2341154	2015 02 25	2346852	2015 02 25
2342354	2015 02 11	2347138	2015 02 25
2342358	2015 02 18	2347380	2015 02 25
2342496	2015 02 25	2347492	2015 02 25
2342531	2015 02 25	2347599	2015 02 25
2342581	2015 02 25	2348687	2015 02 11
2342717	2015 02 25	2348691	2015 02 18
2342745	2015 02 11	2348885	2015 02 25
2342746	2015 02 25	2349008	2015 02 25
2343175	2015 02 25	2349137	2015 02 25
2343188	2015 02 25	2349522	2015 02 25
2343252	2015 02 25	2350387	2015 02 18
2344183	2015 02 25	2350842	2015 02 25
2344913	2015 02 18	2351057	2015 02 25
2344945	2015 02 11	2351522	2015 02 25

(11) EPO paskelbimo numeris	Pripažinimo negaliojančiu data	(11) EPO paskelbimo numeris	Pripažinimo negaliojančiu data
2351615	2015 02 25	2355509	2015 02 18
2351681	2015 02 25	2355771	2015 02 25
2351719	2015 02 11	2356026	2015 02 18
2351726	2015 02 25	2356694	2015 02 25
2351753	2015 02 11	2357071	2015 02 18
2351884	2015 02 18	2357144	2015 02 25
2351927	2015 02 25	2357184	2015 02 25
2352261	2015 02 18	2357259	2015 02 11
2352351	2015 02 25	2357790	2015 02 25
2352643	2015 02 18	2357792	2015 02 25
2352655	2015 02 25	2358264	2015 02 25
2352828	2015 02 25	2358371	2015 02 11
2352839	2015 02 25	2358531	2015 02 11
2352905	2015 02 18	2358567	2015 02 25
2352971	2015 02 18	2358760	2015 02 18
2353048	2015 02 25	2358798	2015 02 11
2353204	2015 02 25	2358897	2015 02 25
2353482	2015 02 18	2358947	2015 02 18
2353958	2015 02 25	2359172	2015 02 25
2354123	2015 02 25	2359425	2015 02 18
2355408	2015 02 25	2359573	2015 02 18

(11) EPO paskelbimo numeris	Pripažinimo negaliojančiu data	(11) EPO paskelbimo numeris	Pripažinimo negaliojančiu data
2361085	2015 02 25	2368140	2015 02 25
2361380	2015 02 18	2368930	2015 02 25
2362181	2015 02 25	2369664	2015 02 25
2362323	2015 02 11	2369687	2015 02 18
2363051	2015 02 18	2369939	2015 02 18
2363258	2015 02 25	2370453	2015 02 18
2363891	2015 02 25	2370512	2015 02 25
2364220	2015 02 11	2370618	2015 02 18
2364255	2015 02 25	2370684	2015 02 18
2364853	2015 02 25	2371064	2015 02 25
2364963	2015 02 25	2371094	2015 02 18
2365247	2015 02 25	2371294	2015 02 25
2365501	2015 02 18	2371397	2015 02 25
2365509	2015 02 25	2371554	2015 02 25
2365858	2015 02 18	2371702	2015 02 18
2366096	2015 02 11	2371752	2015 02 25
2366202	2015 02 25	2371973	2015 02 18
2366235	2015 02 25	2372358	2015 02 18
2366870	2015 02 25	2372739	2015 02 18
2367861	2015 02 25	2372811	2015 02 25
2367954	2015 02 18	2372998	2015 02 18

(11) EPO paskelbimo numeris	Pripažinimo negaliojančiu data	(11) EPO paskelbimo numeris	Pripažinimo negaliojančiu data
2373216	2015 02 25	2376499	2015 02 25
2373283	2015 02 18	2376500	2015 02 25
2373343	2015 02 11	2376513	2015 02 25
2373457	2015 02 25	2376665	2015 02 25
2373592	2015 02 25	2376876	2015 02 18
2373617	2015 02 25	2377071	2015 02 11
2373690	2015 02 11	2378020	2015 02 25
2373768	2015 02 11	2378120	2015 02 11
2373790	2015 02 11	2378193	2015 02 25
2373988	2015 02 18	2378196	2015 02 18
2374187	2015 02 18	2378367	2015 02 18
2374301	2015 02 25	2378922	2015 02 18
2374453	2015 02 18	2379022	2015 02 25
2374564	2015 02 25	2379315	2015 02 25
2374577	2015 02 18	2379346	2015 02 25
2375025	2015 02 25	2379471	2015 02 18
2375067	2015 02 11	2379555	2015 02 25
2375635	2015 02 25	2379906	2015 02 18
2375899	2015 02 25	2379941	2015 02 11
2375927	2015 02 11	2380001	2015 02 11
2376459	2015 02 18	2380135	2015 02 11

(11) EPO paskelbimo numeris	Pripažinimo negaliojančiu data	(11) EPO paskelbimo numeris	Pripažinimo negaliojančiu data
2380177	2015 02 25	2384423	2015 02 25
2380573	2015 02 25	2384570	2015 02 25
2380575	2015 02 25	2384853	2015 02 25
2381051	2015 02 18	2385157	2015 02 11
2381060	2015 02 18	2385183	2015 02 25
2381150	2015 02 25	2385302	2015 02 18
2381389	2015 02 25	2385671	2015 02 11
2381507	2015 02 25	2385813	2015 02 25
2381531	2015 02 25	2385851	2015 02 18
2381695	2015 02 25	2386038	2015 02 25
2381706	2015 02 25	2386115	2015 02 25
2381723	2015 02 11	2386414	2015 02 25
2381780	2015 02 25	2386613	2015 02 11
2382175	2015 02 25	2386935	2015 02 11
2382298	2015 02 25	2387162	2015 02 25
2382509	2015 02 18	2387318	2015 02 25
2382587	2015 02 18	2388187	2015 02 25
2382893	2015 02 11	2388213	2015 02 25
2383046	2015 02 11	2388253	2015 02 11
2383878	2015 02 25	2388849	2015 02 25
2384131	2015 02 18	2389080	2015 02 25

(11) EPO paskelbimo numeris	Pripažinimo negaliojančiu data	(11) EPO paskelbimo numeris	Pripažinimo negaliojančiu data
2389449	2015 02 18	2395027	2015 02 11
2389564	2015 02 18	2395045	2015 02 25
2390145	2015 02 25	2395129	2015 02 11
2390224	2015 02 11	2395337	2015 02 25
2390625	2015 02 25	2395659	2015 02 25
2390674	2015 02 18	2395768	2015 02 25
2390680	2015 02 25	2396543	2015 02 18
2390889	2015 02 11	2397302	2015 02 18
2391520	2015 02 11	2397392	2015 02 18
2391796	2015 02 25	2397415	2015 02 18
2392111	2015 02 25	2397558	2015 02 25
2392367	2015 02 25	2397695	2015 02 11
2392423	2015 02 25	2397911	2015 02 25
2392477	2015 02 11	2398035	2015 02 25
2392678	2015 02 11	2398965	2015 02 11
2392920	2015 02 11	2399692	2015 02 18
2393407	2015 02 18	2399728	2015 02 25
2393624	2015 02 25	2399823	2015 02 25
2393713	2015 02 25	2399825	2015 02 25
2393796	2015 02 25	2399851	2015 02 25
2394911	2015 02 25	2399912	2015 02 25

(11) EPO paskelbimo numeris	Pripažinimo negaliojančiu data	(11) EPO paskelbimo numeris	Pripažinimo negaliojančiu data
2400053	2015 02 11	2406314	2015 02 25
2400109	2015 02 25	2406521	2015 02 25
2400684	2015 02 25	2406880	2015 02 25
2402058	2015 02 25	2407027	2015 02 18
2402500	2015 02 18	2407153	2015 02 25
2402674	2015 02 25	2407290	2015 02 25
2402706	2015 02 25	2407703	2015 02 25
2403190	2015 02 18	2407716	2015 02 11
2403208	2015 02 18	2408210	2015 02 18
2403293	2015 02 25	2408406	2015 02 25
2403304	2015 02 11	2408666	2015 02 25
2403385	2015 02 25	2408862	2015 02 18
2403758	2015 02 18	2409085	2015 02 25
2404225	2015 02 11	2409917	2015 02 25
2405079	2015 02 18	2410673	2015 02 18
2405233	2015 02 11	2410902	2015 02 25
2405507	2015 02 25	2411134	2015 02 18
2405625	2015 02 18	2411168	2015 02 25
2405649	2015 02 18	2411449	2015 02 11
2405655	2015 02 25	2411541	2015 02 11
2406313	2015 02 25	2411711	2015 02 18

(11) EPO paskelbimo numeris	Pripažinimo negaliojančiu data	(11) EPO paskelbimo numeris	Pripažinimo negaliojančiu data
2411802	2015 02 18	2415930	2015 02 11
2411913	2015 02 25	2416116	2015 02 18
2412195	2015 02 11	2416438	2015 02 25
2412264	2015 02 25	2416761	2015 02 11
2412265	2015 02 25	2416916	2015 02 25
2412812	2015 02 11	2417366	2015 02 25
2413061	2015 02 11	2417454	2015 02 25
2413233	2015 02 25	2417474	2015 02 25
2413247	2015 02 18	2417528	2015 02 25
2413612	2015 02 25	2417644	2015 02 25
2413649	2015 02 25	2417832	2015 02 25
2413873	2015 02 25	2417837	2015 02 25
2414102	2015 02 25	2418668	2015 02 25
2414130	2015 02 18	2419978	2015 02 11
2414214	2015 02 18	2420072	2015 02 11
2414282	2015 02 25	2420440	2015 02 18
2414396	2015 02 25	2420594	2015 02 25
2414688	2015 02 11	2420678	2015 02 25
2414716	2015 02 25	2420761	2015 02 18
2414915	2015 02 25	2421145	2015 02 11
2415731	2015 02 25	2421146	2015 02 11

(11) EPO paskelbimo numeris	Pripažinimo negaliojančiu data	(11) EPO paskelbimo numeris	Pripažinimo negaliojančiu data
2421147	2015 02 11	2425265	2015 02 25
2421148	2015 02 11	2425425	2015 02 25
2421333	2015 02 25	2425768	2015 02 25
2421570	2015 02 25	2425907	2015 02 11
2421692	2015 02 25	2425937	2015 02 25
2421758	2015 02 25	2426100	2015 02 25
2421885	2015 02 25	2426344	2015 02 25
2422255	2015 02 25	2426894	2015 02 18
2422330	2015 02 25	2427002	2015 02 18
2422930	2015 02 25	2427331	2015 02 25
2422935	2015 02 25	2427486	2015 02 25
2422949	2015 02 25	2427646	2015 02 11
2422982	2015 02 25	2428121	2015 02 18
2422983	2015 02 25	2428325	2015 02 25
2423000	2015 02 25	2428624	2015 02 11
2423584	2015 02 18	2429639	2015 02 25
2424290	2015 02 25	2430091	2015 02 25
2424564	2015 02 25	2430686	2015 02 25
2424717	2015 02 18	2430772	2015 02 25
2425100	2015 02 18	2430900	2015 02 25
2425179	2015 02 25	2431046	2015 02 18

(11) EPO paskelbimo numeris	Pripažinimo negaliojančiu data	(11) EPO paskelbimo numeris	Pripažinimo negaliojančiu data
2431163	2015 02 25	2435716	2015 02 25
2431386	2015 02 25	2435984	2015 02 25
2432113	2015 02 25	2436353	2015 02 25
2432720	2015 02 25	2436484	2015 02 11
2432762	2015 02 25	2436773	2015 02 11
2432804	2015 02 25	2436806	2015 02 18
2432817	2015 02 11	2436911	2015 02 25
2432849	2015 02 25	2437052	2015 02 25
2432907	2015 02 25	2437064	2015 02 25
2433140	2015 02 11	2437328	2015 02 25
2433587	2015 02 25	2437615	2015 02 18
2433958	2015 02 25	2437632	2015 02 25
2434023	2015 02 25	2437785	2015 02 25
2434207	2015 02 25	2437909	2015 02 11
2434899	2015 02 25	2438201	2015 02 18
2434985	2015 02 25	2438203	2015 02 25
2435184	2015 02 25	2438226	2015 02 25
2435203	2015 02 18	2438447	2015 02 18
2435325	2015 02 18	2438797	2015 02 25
2435548	2015 02 18	2439063	2015 02 25
2435646	2015 02 25	2439342	2015 02 25

(11) EPO paskelbimo numeris	Pripažinimo negaliojančiu data	(11) EPO paskelbimo numeris	Pripažinimo negaliojančiu data
2439868	2015 02 25	2442983	2015 02 25
2440004	2015 02 25	2443384	2015 02 18
2440006	2015 02 25	2443558	2015 02 18
2440075	2015 02 11	2443741	2015 02 25
2440453	2015 02 18	2444304	2015 02 25
2440488	2015 02 25	2444680	2015 02 11
2440568	2015 02 25	2444718	2015 02 18
2440700	2015 02 18	2445304	2015 02 11
2440746	2015 02 25	2445407	2015 02 18
2440807	2015 02 11	2445455	2015 02 11
2440974	2015 02 18	2445477	2015 02 11
2441501	2015 02 25	2445694	2015 02 18
2441673	2015 02 25	2445864	2015 02 25
2441828	2015 02 18	2446097	2015 02 25
2441841	2015 02 18	2446156	2015 02 25
2441865	2015 02 18	2446159	2015 02 18
2441866	2015 02 18	2446199	2015 02 25
2442601	2015 02 18	2446256	2015 02 25
2442895	2015 02 25	2446322	2015 02 11
2442923	2015 02 11	2446329	2015 02 25
2442981	2015 02 25	2446441	2015 02 25

(11) EPO paskelbimo numeris	Pripažinimo negaliojančiu data	(11) EPO paskelbimo numeris	Pripažinimo negaliojančiu data
2447380	2015 02 25	2455312	2015 02 25
2448689	2015 02 25	2455642	2015 02 18
2448753	2015 02 18	2456382	2015 02 25
2448760	2015 02 11	2456403	2015 02 25
2448980	2015 02 11	2456561	2015 02 18
2449198	2015 02 25	2456672	2015 02 25
2449718	2015 02 25	2457360	2015 02 25
2450079	2015 02 25	2457735	2015 02 25
2450119	2015 02 25	2457738	2015 02 11
2450396	2015 02 25	2457742	2015 02 11
2450615	2015 02 25	2458243	2015 02 25
2450709	2015 02 18	2458468	2015 02 25
2450903	2015 02 18	2458621	2015 02 25
2452634	2015 02 25	2458700	2015 02 18
2453769	2015 02 25	2458802	2015 02 25
2453948	2015 02 18	2459325	2015 02 25
2454146	2015 02 18	2459438	2015 02 11
2454233	2015 02 25	2459675	2015 02 25
2454270	2015 02 11	2459864	2015 02 25
2454501	2015 02 25	2459894	2015 02 25
2455109	2015 02 11	2459928	2015 02 18

(11) EPO paskelbimo numeris	Pripažinimo negaliojančiu data	(11) EPO paskelbimo numeris	Pripažinimo negaliojančiu data
2461007	2015 02 25	2465104	2015 02 11
2461351	2015 02 18	2465200	2015 02 25
2461417	2015 02 25	2465211	2015 02 25
2462121	2015 02 18	2465655	2015 02 18
2462180	2015 02 18	2465666	2015 02 18
2462217	2015 02 25	2465874	2015 02 25
2462377	2015 02 25	2465996	2015 02 25
2462888	2015 02 18	2466029	2015 02 11
2463132	2015 02 11	2466110	2015 02 25
2463184	2015 02 25	2466273	2015 02 25
2463301	2015 02 18	2466608	2015 02 18
2463486	2015 02 11	2466660	2015 02 18
2463613	2015 02 25	2466796	2015 02 18
2463869	2015 02 11	2466992	2015 02 25
2463891	2015 02 11	2467083	2015 02 11
2463974	2015 02 25	2467150	2015 02 25
2464273	2015 02 25	2467175	2015 02 25
2464551	2015 02 25	2467621	2015 02 25
2464864	2015 02 25	2467622	2015 02 25
2465020	2015 02 25	2467828	2015 02 18
2465092	2015 02 11	2467854	2015 02 25

(11) EPO paskelbimo numeris	Pripažinimo negaliojančiu data	(11) EPO paskelbimo numeris	Pripažinimo negaliojančiu data
2467858	2015 02 18	2471688	2015 02 25
2468087	2015 02 18	2471978	2015 02 11
2468484	2015 02 11	2471999	2015 02 25
2468538	2015 02 25	2472063	2015 02 11
2468793	2015 02 25	2472087	2015 02 18
2469241	2015 02 11	2472147	2015 02 25
2469298	2015 02 18	2472270	2015 02 18
2469640	2015 02 25	2472522	2015 02 18
2469844	2015 02 25	2472549	2015 02 11
2469992	2015 02 11	2472668	2015 02 11
2470498	2015 02 11	2472809	2015 02 11
2470579	2015 02 25	2473085	2015 02 11
2470640	2015 02 25	2473219	2015 02 18
2470746	2015 02 25	2473297	2015 02 11
2470770	2015 02 18	2473393	2015 02 11
2470826	2015 02 25	2473504	2015 02 25
2471052	2015 02 25	2473557	2015 02 25
2471140	2015 02 25	2473567	2015 02 25
2471173	2015 02 25	2473629	2015 02 25
2471245	2015 02 25	2473755	2015 02 25
2471412	2015 02 25	2474004	2015 02 25

(11) EPO paskelbimo numeris	Pripažinimo negaliojančiu data	(11) EPO paskelbimo numeris	Pripažinimo negaliojančiu data
2474104	2015 02 11	2477230	2015 02 25
2474212	2015 02 18	2477295	2015 02 18
2474422	2015 02 11	2477484	2015 02 25
2474465	2015 02 25	2477512	2015 02 25
2474502	2015 02 11	2477540	2015 02 25
2474533	2015 02 25	2477660	2015 02 11
2474601	2015 02 11	2477804	2015 02 11
2474644	2015 02 25	2477809	2015 02 18
2474815	2015 02 25	2478002	2015 02 25
2474862	2015 02 25	2478049	2015 02 25
2475049	2015 02 25	2478267	2015 02 11
2475061	2015 02 18	2478497	2015 02 18
2475351	2015 02 25	2478639	2015 02 11
2475408	2015 02 18	2479189	2015 02 25
2475489	2015 02 25	2479193	2015 02 18
2475726	2015 02 25	2479226	2015 02 25
2475844	2015 02 25	2479297	2015 02 25
2476125	2015 02 11	2479298	2015 02 25
2476193	2015 02 25	2479320	2015 02 25
2476231	2015 02 25	2479395	2015 02 25
2476655	2015 02 25	2480077	2015 02 18

(11) EPO paskelbimo numeris	Pripažinimo negaliojančiu data	(11) EPO paskelbimo numeris	Pripažinimo negaliojančiu data
2480096	2015 02 25	2486606	2015 02 18
2480115	2015 02 25	2487170	2015 02 18
2480118	2015 02 25	2487530	2015 02 25
2480680	2015 02 11	2487735	2015 02 25
2480827	2015 02 25	2488094	2015 02 25
2481068	2015 02 25	2488179	2015 02 18
2481191	2015 02 11	2488235	2015 02 25
2481261	2015 02 25	2488364	2015 02 25
2481301	2015 02 18	2488432	2015 02 25
2482460	2015 02 25	2488454	2015 02 18
2482504	2015 02 25	2488505	2015 02 25
2482766	2015 02 25	2489024	2015 02 25
2482927	2015 02 18	2489129	2015 02 25
2483266	2015 02 25	2489729	2015 02 25
2483536	2015 02 11	2489845	2015 02 18
2483959	2015 02 11	2490730	2015 02 25
2484433	2015 02 18	2490982	2015 02 25
2484690	2015 02 25	2491059	2015 02 25
2485561	2015 02 18	2491181	2015 02 25
2485781	2015 02 25	2491648	2015 02 25
2486456	2015 02 18	2491692	2015 02 25

(11) EPO paskelbimo numeris	Pripažinimo negaliojančiu data	(11) EPO paskelbimo numeris	Pripažinimo negaliojančiu data
2491766	2015 02 25	2494570	2015 02 25
2491774	2015 02 25	2495115	2015 02 18
2491884	2015 02 18	2495259	2015 02 25
2491898	2015 02 11	2495879	2015 02 11
2492261	2015 02 18	2495909	2015 02 25
2492326	2015 02 25	2496029	2015 02 25
2492329	2015 02 11	2496355	2015 02 18
2492430	2015 02 11	2496617	2015 02 25
2492743	2015 02 18	2496824	2015 02 25
2492939	2015 02 25	2497023	2015 02 25
2493288	2015 02 18	2497428	2015 02 11
2493533	2015 02 25	2497541	2015 02 25
2493634	2015 02 18	2497696	2015 02 18
2493734	2015 02 25	2497773	2015 02 25
2493863	2015 02 25	2497937	2015 02 25
2493946	2015 02 25	2498353	2015 02 18
2494017	2015 02 25	2498570	2015 02 25
2494037	2015 02 11	2498982	2015 02 25
2494258	2015 02 25	2498998	2015 02 25
2494567	2015 02 25	2499317	2015 02 25
2494568	2015 02 25	2499477	2015 02 25

(11) EPO paskelbimo numeris	Pripažinimo negaliojančiu data	(11) EPO paskelbimo numeris	Pripažinimo negaliojančiu data
2499537	2015 02 25	2504840	2015 02 25
2499638	2015 02 25	2505366	2015 02 11
2499982	2015 02 25	2505481	2015 02 25
2500289	2015 02 25	2505507	2015 02 11
2500874	2015 02 25	2505635	2015 02 25
2501053	2015 02 18	2506064	2015 02 25
2501206	2015 02 18	2506334	2015 02 25
2501290	2015 02 25	2506787	2015 02 25
2501344	2015 02 25	2506820	2015 02 18
2501373	2015 02 25	2506884	2015 02 18
2501776	2015 02 11	2506959	2015 02 25
2502054	2015 02 25	2507088	2015 02 25
2502181	2015 02 25	2507266	2015 02 18
2502243	2015 02 11	2507274	2015 02 18
2502774	2015 02 25	2507370	2015 02 11
2503656	2015 02 11	2507371	2015 02 25
2503853	2015 02 25	2507372	2015 02 25
2504324	2015 02 25	2507385	2015 02 11
2504354	2015 02 11	2507399	2015 02 11
2504405	2015 02 18	2507508	2015 02 18
2504486	2015 02 25	2507545	2015 02 25

(11) EPO paskelbimo numeris	Pripažinimo negaliojančiu data	(11) EPO paskelbimo numeris	Pripažinimo negaliojančiu data
2507553	2015 02 18	2509950	2015 02 25
2507595	2015 02 18	2510098	2015 02 11
2507645	2015 02 11	2510280	2015 02 25
2507782	2015 02 18	2510364	2015 02 11
2507812	2015 02 25	2510401	2015 02 25
2507909	2015 02 18	2510410	2015 02 25
2508050	2015 02 18	2510707	2015 02 11
2508364	2015 02 18	2511070	2015 02 11
2508528	2015 02 25	2511155	2015 02 11
2508588	2015 02 11	2511371	2015 02 25
2508645	2015 02 25	2511389	2015 02 11
2508651	2015 02 25	2512205	2015 02 11
2508655	2015 02 18	2512314	2015 02 18
2508700	2015 02 25	2512552	2015 02 25
2508970	2015 02 25	2512773	2015 02 18
2509018	2015 02 11	2512795	2015 02 25
2509229	2015 02 25	2512927	2015 02 11
2509267	2015 02 11	2512969	2015 02 11
2509293	2015 02 25	2513038	2015 02 25
2509472	2015 02 18	2513154	2015 02 25
2509701	2015 02 25	2513171	2015 02 25

(11) EPO paskelbimo numeris	Pripažinimo negaliojančiu data	(11) EPO paskelbimo numeris	Pripažinimo negaliojančiu data
2513179	2015 02 18	2514378	2015 02 18
2513230	2015 02 25	2514384	2015 02 25
2513313	2015 02 11	2514419	2015 02 25
2513360	2015 02 18	2514663	2015 02 18
2513387	2015 02 11	2514749	2015 02 25
2513456	2015 02 25	2514780	2015 02 11
2513534	2015 02 25	2514938	2015 02 11
2513592	2015 02 25	2514950	2015 02 18
2513595	2015 02 25	2515043	2015 02 25
2513632	2015 02 18	2515458	2015 02 11
2513654	2015 02 18	2515660	2015 02 25
2513666	2015 02 18	2515998	2015 02 25
2514021	2015 02 25	2516079	2015 02 11
2514052	2015 02 25	2516261	2015 02 11
2514061	2015 02 18	2516278	2015 02 18
2514084	2015 02 11	2516305	2015 02 11
2514108	2015 02 11	2516353	2015 02 25
2514249	2015 02 25	2516443	2015 02 11
2514278	2015 02 18	2516453	2015 02 11
2514285	2015 02 25	2516485	2015 02 25
2514313	2015 02 25	2516529	2015 02 25

(11) EPO paskelbimo numeris	Pripažinimo negaliojančiu data	(11) EPO paskelbimo numeris	Pripažinimo negaliojančiu data
2516588	2015 02 18	2519422	2015 02 25
2516649	2015 02 25	2519689	2015 02 25
2516897	2015 02 25	2520011	2015 02 18
2516909	2015 02 11	2520052	2015 02 25
2517248	2015 02 25	2520265	2015 02 25
2517323	2015 02 18	2520267	2015 02 25
2517324	2015 02 25	2520294	2015 02 18
2517351	2015 02 25	2520439	2015 02 11
2517946	2015 02 18	2520580	2015 02 25
2517947	2015 02 25	2520840	2015 02 11
2518100	2015 02 18	2521239	2015 02 18
2518479	2015 02 11	2521279	2015 02 25
2518538	2015 02 25	2521450	2015 02 25
2518975	2015 02 25	2521457	2015 02 25
2519051	2015 02 18	2521882	2015 02 25
2519063	2015 02 25	2522082	2015 02 18
2519153	2015 02 11	2522136	2015 02 25
2519165	2015 02 11	2522289	2015 02 18
2519364	2015 02 25	2522290	2015 02 18
2519408	2015 02 25	2522308	2015 02 25
2519410	2015 02 18	2522526	2015 02 25

(11) EPO paskelbimo numeris	Pripažinimo negaliojančiu data	(11) EPO paskelbimo numeris	Pripažinimo negaliojančiu data
2522612	2015 02 25	2527149	2015 02 25
2522878	2015 02 18	2528021	2015 02 25
2522902	2015 02 11	2528367	2015 02 25
2522915	2015 02 18	2528474	2015 02 25
2523215	2015 02 18	2528544	2015 02 25
2523261	2015 02 25	2528658	2015 02 25
2523611	2015 02 25	2529239	2015 02 25
2523694	2015 02 18	2529515	2015 02 25
2523942	2015 02 25	2529575	2015 02 25
2523971	2015 02 25	2529708	2015 02 25
2524155	2015 02 25	2529719	2015 02 25
2525053	2015 02 11	2529888	2015 02 25
2525250	2015 02 18	2530042	2015 02 11
2525598	2015 02 18	2530200	2015 02 25
2525699	2015 02 25	2531078	2015 02 18
2525815	2015 02 25	2531392	2015 02 25
2525858	2015 02 25	2531636	2015 02 18
2525937	2015 02 11	2531641	2015 02 11
2526429	2015 02 25	2532026	2015 02 18
2526532	2015 02 25	2532245	2015 02 25
2527109	2015 02 18	2532372	2015 02 25

(11) EPO paskelbimo numeris	Pripažinimo negaliojančiu data	(11) EPO paskelbimo numeris	Pripažinimo negaliojančiu data
2532403	2015 02 25	2538227	2015 02 18
2532442	2015 02 25	2538908	2015 02 11
2532443	2015 02 25	2539090	2015 02 18
2532838	2015 02 25	2539168	2015 02 25
2532875	2015 02 18	2539272	2015 02 11
2532922	2015 02 18	2540190	2015 02 18
2534673	2015 02 18	2540267	2015 02 25
2534678	2015 02 11	2540620	2015 02 25
2534773	2015 02 25	2540905	2015 02 25
2535191	2015 02 25	2540996	2015 02 25
2535304	2015 02 11	2541012	2015 02 25
2535453	2014 10 08	2541198	2015 02 25
2535552	2015 02 25	2541206	2015 02 25
2535640	2015 02 18	2541719	2015 02 25
2536352	2015 02 18	2541854	2015 02 18
2536832	2015 02 25	2542040	2015 02 25
2537170	2015 02 25	2542094	2015 02 18
2537655	2015 02 25	2542160	2015 02 18
2537676	2015 02 25	2542175	2015 02 18
2537736	2015 02 18	2542199	2015 02 25
2538118	2015 02 25	2542658	2015 02 18

(11) EPO paskelbimo numeris	Pripažinimo negaliojančiu data	(11) EPO paskelbimo numeris	Pripažinimo negaliojančiu data
2542851	2015 02 11	2547002	2015 02 25
2543262	2015 02 18	2547037	2015 02 25
2543337	2015 02 25	2547200	2015 02 25
2543493	2015 02 25	2547212	2015 02 25
2543714	2015 02 25	2547286	2015 02 25
2544283	2015 02 25	2547601	2015 02 25
2544312	2015 02 11	2547917	2015 02 25
2544529	2015 02 25	2548206	2015 02 25
2544683	2015 02 11	2548421	2015 02 25
2544849	2015 02 11	2548671	2015 02 11
2545130	2015 02 25	2548704	2015 02 25
2545406	2015 02 11	2549159	2015 02 11
2545573	2015 02 11	2549276	2015 02 25
2545622	2015 02 25	2549444	2015 02 25
2545679	2015 02 25	2549462	2015 02 18
2545839	2015 02 11	2550182	2015 02 18
2545868	2015 02 11	2550422	2015 02 18
2545955	2015 02 11	2550899	2015 02 11
2546143	2015 02 18	2550949	2015 02 25
2546649	2015 02 25	2551088	2015 02 25
2546997	2015 02 18	2551156	2015 02 25

(11) EPO paskelbimo numeris	Pripažinimo negaliojančiu data	(11) EPO paskelbimo numeris	Pripažinimo negaliojančiu data
2551868	2015 02 25	2556929	2015 02 18
2552545	2015 02 25	2557128	2015 02 25
2552791	2015 02 18	2557156	2015 02 11
2552811	2015 02 11	2557626	2015 02 25
2552895	2015 02 25	2557941	2015 02 18
2552994	2015 02 18	2558314	2015 02 18
2553067	2015 02 18	2558476	2015 02 25
2553885	2015 02 25	2558630	2015 02 25
2553926	2015 02 25	2559044	2015 02 25
2554065	2015 02 25	2559216	2015 02 18
2554088	2015 02 18	2559715	2015 02 25
2554115	2015 02 25	2559733	2015 02 25
2554407	2015 02 25	2560471	2015 02 11
2554422	2015 02 25	2560574	2015 02 25
2555309	2015 02 25	2560785	2015 02 25
2555356	2015 02 25	2560832	2015 02 25
2555896	2015 02 18	2560887	2015 02 18
2555898	2015 02 25	2561942	2015 02 25
2555973	2015 02 11	2561994	2015 02 25
2556029	2015 02 18	2561995	2015 02 25
2556856	2015 02 25	2561997	2015 02 25

(11) EPO paskelbimo numeris	Pripažinimo negaliojančiu data	(11) EPO paskelbimo numeris	Pripažinimo negaliojančiu data
2562070	2015 02 18	2565792	2015 02 18
2563167	2015 02 25	2566356	2015 02 18
2563714	2015 02 11	2566445	2015 02 25
2563764	2015 02 25	2566582	2015 02 25
2563799	2015 02 11	2566625	2015 02 25
2563833	2015 02 25	2566979	2015 02 25
2563872	2015 02 25	2567370	2015 02 25
2564086	2015 02 18	2567415	2015 02 25
2564255	2015 02 25	2567615	2015 02 11
2564611	2015 02 18	2567677	2015 02 18
2564678	2015 02 18	2567721	2015 02 11
2564747	2015 02 25	2567769	2015 02 18
2564820	2015 02 11	2567902	2015 02 18
2564852	2015 02 25	2568109	2015 02 25
2565025	2015 02 18	2568127	2015 02 25
2565040	2015 02 18	2568419	2015 02 25
2565057	2015 02 25	2568521	2015 02 25
2565215	2015 02 11	2569058	2015 02 11
2565259	2015 02 18	2569213	2015 02 25
2565415	2015 02 11	2569220	2015 02 25
2565590	2015 02 25	2569280	2015 02 25

(11) EPO paskelbimo numeris	Pripažinimo negaliojančiu data	(11) EPO paskelbimo numeris	Pripažinimo negaliojančiu data
2569323	2015 02 25	2573269	2015 02 18
2569480	2015 02 11	2573760	2015 02 11
2569602	2015 02 25	2573943	2015 02 25
2569639	2015 02 11	2574217	2015 02 11
2569763	2015 02 25	2574224	2015 02 25
2570054	2015 02 25	2574227	2015 02 25
2570093	2015 02 25	2574303	2015 02 18
2570216	2015 02 18	2574473	2015 02 11
2570463	2015 02 25	2574506	2015 02 25
2570758	2015 02 25	2574625	2015 02 25
2571002	2015 02 25	2574679	2015 02 25
2571196	2015 02 25	2574720	2015 02 25
2571289	2015 02 25	2574901	2015 02 25
2572248	2015 02 25	2574954	2015 02 25
2572834	2015 02 18	2574970	2015 02 11
2572862	2015 02 25	2575278	2015 02 18
2572880	2015 02 25	2575721	2015 02 11
2573234	2015 02 25	2575729	2015 02 11
2573243	2015 02 11	2575894	2015 02 25
2573244	2015 02 18	2575919	2015 02 25
2573264	2015 02 25	2576138	2015 02 11

(11) EPO paskelbimo numeris	Pripažinimo negaliojančiu data	(11) EPO paskelbimo numeris	Pripažinimo negaliojančiu data
2576200	2015 02 11	2580153	2015 02 11
2576286	2015 02 18	2580218	2015 02 25
2576319	2015 02 25	2580219	2015 02 25
2576339	2015 02 11	2580220	2015 02 11
2576725	2015 02 25	2580294	2015 02 25
2576780	2015 02 25	2580413	2015 02 25
2576882	2015 02 25	2580596	2015 02 25
2576898	2015 02 25	2580769	2015 02 25
2576989	2015 02 25	2580987	2015 02 18
2577243	2015 02 25	2581229	2015 02 25
2577254	2015 02 25	2581284	2015 02 25
2577699	2015 02 25	2581492	2015 02 18
2577820	2015 02 18	2582212	2015 02 11
2577822	2015 02 25	2582329	2015 02 25
2578061	2015 02 25	2582336	2015 02 11
2578529	2015 02 25	2582555	2015 02 25
2579168	2015 02 18	2582797	2015 02 25
2579347	2015 02 25	2582803	2015 02 25
2579510	2015 02 25	2582804	2015 02 25
2579995	2015 02 18	2582805	2015 02 25
2580104	2015 02 25	2582991	2015 02 25

(11) EPO paskelbimo numeris	Pripažinimo negaliojančiu data	(11) EPO paskelbimo numeris	Pripažinimo negaliojančiu data
2582992	2015 02 11	2585787	2015 02 25
2583299	2015 02 25	2585890	2015 02 25
2583337	2015 02 25	2586328	2015 02 18
2583420	2015 02 25	2586719	2015 02 25
2583536	2015 02 11	2586745	2015 02 11
2583570	2015 02 18	2586945	2015 02 18
2583653	2015 02 25	2586955	2015 02 25
2583657	2015 02 18	2587047	2015 02 25
2583925	2015 02 25	2587723	2015 02 25
2584222	2015 02 25	2587950	2015 02 25
2584252	2015 02 25	2587982	2015 02 25
2584549	2015 02 11	2588043	2015 02 25
2584585	2015 02 25	2588255	2015 02 25
2584664	2015 02 25	2588269	2015 02 25
2585242	2015 02 25	2588365	2015 02 18
2585333	2015 02 25	2588400	2015 02 25
2585392	2015 02 18	2588504	2015 02 18
2585443	2015 02 18	2588672	2015 02 11
2585734	2015 02 25	2588720	2015 02 11
2585740	2015 02 11	2588749	2015 02 25
2585750	2015 02 18	2588876	2015 02 11

(11) EPO paskelbimo numeris	Pripažinimo negaliojančiu data	(11) EPO paskelbimo numeris	Pripažinimo negaliojančiu data
2588879	2015 02 11	2591930	2015 02 25
2588885	2015 02 25	2591942	2015 02 25
2588934	2015 02 25	2592261	2015 02 25
2589410	2015 02 11	2592785	2015 02 18
2589512	2015 02 11	2593244	2015 02 18
2589567	2015 02 25	2593348	2015 02 18
2589741	2015 02 25	2593526	2015 02 11
2590005	2015 02 25	2593868	2015 02 18
2590341	2015 02 25	2594156	2015 02 25
2590430	2015 02 25	2594342	2015 02 18
2590583	2015 02 25	2594570	2015 02 25
2590780	2015 02 11	2594624	2015 02 25
2590807	2015 02 18	2594674	2015 02 25
2590861	2015 02 25	2595261	2015 02 11
2590930	2015 02 25	2595311	2015 02 25
2590946	2015 02 18	2595507	2015 02 25
2591362	2015 02 25	2595551	2015 02 25
2591367	2015 02 25	2595856	2015 02 25
2591577	2015 02 25	2595858	2015 02 25
2591754	2015 02 25	2595859	2015 02 25
2591928	2015 02 25	2596234	2015 02 25

(11) EPO paskelbimo numeris	Pripažinimo negaliojančiu data	(11) EPO paskelbimo numeris	Pripažinimo negaliojančiu data
2596251	2015 02 25	2599666	2015 02 11
2596487	2015 02 18	2599920	2015 02 11
2596541	2015 02 25	2600344	2015 02 18
2596777	2015 02 18	2600532	2015 02 18
2596867	2015 02 25	2600809	2015 02 25
2596912	2015 02 25	2601027	2015 02 18
2597068	2015 02 18	2601060	2015 02 25
2597464	2015 02 25	2601112	2015 02 25
2597823	2015 02 25	2601208	2015 02 11
2597903	2015 02 18	2601452	2015 02 11
2598298	2015 02 11	2601473	2015 02 11
2598379	2015 02 25	2601499	2015 02 25
2598428	2015 02 25	2601704	2015 02 25
2598541	2015 02 25	2601764	2015 02 11
2598545	2015 02 25	2601905	2015 02 18
2598774	2015 02 25	2602193	2015 02 11
2598819	2015 02 18	2602210	2015 02 11
2599115	2015 02 25	2602455	2015 02 11
2599449	2015 02 25	2602560	2015 02 25
2599550	2015 02 25	2602855	2015 02 18
2599591	2015 02 18	2603040	2015 02 18

(11) EPO paskelbimo numeris	Pripažinimo negaliojančiu data	(11) EPO paskelbimo numeris	Pripažinimo negaliojančiu data
2603070	2015 02 11	2604872	2015 02 25
2603301	2015 02 25	2604894	2015 02 25
2603366	2015 02 18	2605022	2015 02 25
2603404	2015 02 11	2605038	2015 02 11
2603436	2015 02 25	2605208	2015 02 11
2603483	2015 02 25	2605246	2015 02 11
2603717	2015 02 11	2605274	2015 02 18
2603747	2015 02 18	2605920	2015 02 18
2603906	2015 02 25	2606064	2015 02 25
2603960	2015 02 25	2606593	2015 02 25
2604126	2015 02 25	2606709	2015 02 18
2604146	2015 02 18	2606788	2015 02 18
2604166	2015 02 25	2606799	2015 02 25
2604356	2015 02 11	2606979	2015 02 18
2604413	2015 02 25	2607133	2015 02 25
2604501	2015 02 18	2607269	2015 02 25
2604553	2015 02 11	2607319	2015 02 25
2604724	2015 02 25	2607417	2015 02 11
2604761	2015 02 18	2607679	2015 02 25
2604775	2015 02 11	2607743	2015 02 25
2604830	2015 02 18	2607782	2015 02 11

(11) EPO paskelbimo numeris	Pripažinimo negaliojančiu data	(11) EPO paskelbimo numeris	Pripažinimo negaliojančiu data
2607912	2015 02 18	2610275	2015 02 11
2607938	2015 02 25	2610383	2015 02 25
2607955	2015 02 25	2610435	2015 02 25
2607980	2015 02 11	2610617	2015 02 18
2608049	2015 02 25	2610836	2015 02 18
2608109	2015 02 11	2611015	2015 02 11
2608208	2015 02 11	2611048	2015 02 11
2608442	2015 02 11	2611116	2015 02 18
2608525	2015 02 18	2611262	2015 02 11
2608990	2015 02 18	2611302	2015 02 18
2608999	2015 02 25	2611398	2015 02 25
2609019	2015 02 18	2612010	2015 02 18
2609126	2015 02 25	2612136	2015 02 11
2609400	2015 02 25	2612157	2015 02 25
2609441	2015 02 25	2612632	2015 02 25
2609673	2015 02 25	2612740	2015 02 25
2609780	2015 02 25	2612909	2015 02 25
2610036	2015 02 11	2612968	2015 02 18
2610077	2015 02 18	2613311	2015 02 25
2610186	2015 02 25	2613411	2015 02 25
2610199	2015 02 18	2613744	2015 02 25

(11) EPO paskelbimo numeris	Pripažinimo negaliojančiu data	(11) EPO paskelbimo numeris	Pripažinimo negaliojančiu data
2614022	2015 02 25	2616697	2015 02 11
2614028	2015 02 11	2616791	2015 02 25
2614031	2015 02 18	2616808	2015 02 25
2614229	2015 02 25	2617041	2015 02 25
2614265	2015 02 25	2617578	2015 02 25
2614515	2015 02 25	2617879	2015 02 11
2614677	2015 02 25	2618400	2015 02 25
2614696	2015 02 25	2618539	2015 02 18
2614921	2015 02 25	2618673	2015 02 18
2615055	2015 02 25	2618749	2015 02 25
2615297	2015 02 25	2618877	2015 02 11
2615314	2015 02 25	2619089	2015 02 18
2615864	2015 02 18	2619241	2015 02 11
2615893	2015 02 25	2619710	2015 02 25
2615943	2015 02 25	2619827	2015 02 25
2616032	2015 02 11	2620971	2015 02 25
2616062	2015 02 18	2620974	2015 02 25
2616383	2015 02 18	2621130	2015 02 18
2616408	2015 02 25	2621433	2015 02 25
2616571	2015 02 11	2621537	2015 02 25
2616674	2015 02 25	2621621	2015 02 11

(11) EPO paskelbimo numeris	Pripažinimo negaliojančiu data	(11) EPO paskelbimo numeris	Pripažinimo negaliojančiu data
2621683	2015 02 25	2625492	2015 02 18
2621770	2015 02 25	2625547	2015 02 25
2621796	2015 02 25	2625548	2015 02 25
2621859	2015 02 25	2625789	2015 02 25
2621984	2015 02 25	2627103	2015 02 18
2622116	2015 02 18	2627289	2015 02 25
2622989	2015 02 18	2627306	2015 02 25
2623295	2015 02 25	2627524	2015 02 25
2623442	2015 02 11	2627550	2015 02 25
2623594	2015 02 25	2627568	2015 02 25
2623604	2015 02 25	2627579	2015 02 18
2623696	2015 02 25	2627597	2015 02 25
2623748	2015 02 25	2627645	2015 02 25
2623764	2015 02 25	2627703	2015 02 25
2624450	2015 02 11	2627745	2015 02 25
2624766	2015 02 25	2628379	2015 02 25
2625070	2015 02 25	2628552	2015 02 25
2625128	2015 02 25	2628626	2015 02 25
2625279	2015 02 25	2629401	2015 02 11
2625373	2015 02 11	2629864	2015 02 25
2625462	2015 02 25	2629983	2015 02 11

(11) EPO paskelbimo numeris	Pripažinimo negaliojančiu data	(11) EPO paskelbimo numeris	Pripažinimo negaliojančiu data
2629988	2015 02 25	2635520	2015 02 18
2629992	2015 02 11	2635576	2015 02 25
2630024	2015 02 25	2635581	2015 02 25
2630035	2015 02 18	2635729	2015 02 25
2630110	2015 02 25	2635916	2015 02 11
2630111	2015 02 25	2636096	2015 02 11
2630182	2015 02 25	2636262	2015 02 25
2630923	2015 02 11	2636804	2015 02 18
2632010	2015 02 25	2637179	2015 02 18
2632620	2015 02 25	2637581	2015 02 11
2632909	2015 02 25	2637886	2015 02 11
2633032	2015 02 25	2637887	2015 02 11
2633297	2015 02 18	2637894	2015 02 18
2633638	2015 02 25	2637905	2015 02 25
2633813	2015 02 25	2637906	2015 02 25
2634005	2015 02 18	2638090	2015 02 11
2634120	2015 02 18	2638126	2015 02 18
2634267	2015 02 18	2638224	2015 02 18
2634306	2015 02 11	2638360	2015 02 25
2635237	2015 02 25	2638536	2015 02 25
2635498	2015 02 25	2638704	2015 02 25

(11) EPO paskelbimo numeris	Pripažinimo negaliojančiu data	(11) EPO paskelbimo numeris	Pripažinimo negaliojančiu data
2639084	2015 02 18	2643953	2015 02 11
2639263	2015 02 25	2644460	2015 02 25
2639943	2015 02 25	2644538	2015 02 25
2640324	2015 02 18	2644714	2015 02 18
2640662	2015 02 25	2645754	2015 02 25
2640793	2015 02 25	2645893	2015 02 25
2640794	2015 02 25	2645986	2015 02 25
2640987	2015 02 25	2646006	2015 02 25
2640994	2015 02 25	2646120	2015 02 18
2640995	2015 02 25	2646447	2015 02 25
2641285	2015 02 25	2646496	2015 02 11
2642271	2015 02 11	2646516	2015 02 25
2642839	2015 02 11	2646549	2015 02 18
2643100	2015 02 18	2646550	2015 02 18
2643164	2015 02 25	2646608	2015 02 25
2643167	2015 02 25	2646662	2015 02 25
2643208	2015 02 25	2647084	2015 02 18
2643367	2015 02 11	2647155	2015 02 25
2643417	2015 02 25	2647481	2015 02 25
2643505	2015 02 25	2647964	2015 02 25
2643628	2015 02 11	2648271	2015 02 25

(11) EPO paskelbimo numeris	Pripažinimo negaliojančiu data	(11) EPO paskelbimo numeris	Pripažinimo negaliojančiu data
2648389	2015 02 25	2649327	2015 02 18
2648495	2015 02 25	2649372	2015 02 11
2648535	2015 02 25	2649405	2015 02 25
2648588	2015 02 18	2649868	2015 02 25
2648611	2015 02 25	2650036	2015 02 18
2648659	2015 02 25	2650095	2015 02 11
2648784	2015 02 25	2650244	2015 02 18
2648798	2015 02 18	2650252	2015 02 25
2648806	2015 02 18	2650423	2014 10 08
2648837	2015 02 18	2650586	2015 02 25
2648914	2015 02 18	2651293	2015 02 25
2648915	2015 02 18	2651484	2015 02 25
2648917	2015 02 18	2651574	2015 02 11
2648919	2015 02 18	2651588	2015 02 18
2648947	2015 02 25	2651609	2015 02 25
2649058	2015 02 25	2651632	2015 02 25
2649118	2015 02 25	2651663	2015 02 25
2649232	2015 02 18	2651683	2015 02 11
2649292	2015 02 18	2651684	2015 02 11
2649297	2015 02 25	2651732	2015 02 25
2649305	2015 02 18	2651733	2015 02 25

(11) EPO paskelbimo numeris	Pripažinimo negaliojančiu data	(11) EPO paskelbimo numeris	Pripažinimo negaliojančiu data
2651746	2015 02 25	2652427	2015 02 25
2651752	2015 02 25	2652436	2015 02 25
2651765	2015 02 25	2652484	2015 02 25
2651794	2015 02 11	2652567	2015 02 25
2651797	2015 02 18	2652568	2015 02 25
2651802	2015 02 25	2652584	2015 02 18
2651816	2015 02 25	2652715	2015 02 25
2651828	2015 02 11	2652751	2015 02 25
2651861	2015 02 25	2652754	2015 02 25
2651883	2015 02 25	2652761	2015 02 18
2651957	2015 02 18	2652847	2015 02 25
2651980	2015 02 25	2652903	2015 02 18
2652032	2015 02 25	2652915	2015 02 18
2652037	2015 02 18	2652939	2015 02 11
2652166	2015 02 11	2652975	2015 02 25
2652276	2015 02 25	2652988	2015 02 25
2652291	2015 02 25	2653004	2015 02 18
2652292	2015 02 25	2653083	2015 02 25
2652310	2015 02 25	2653135	2015 02 18
2652313	2015 02 11	2653532	2015 02 11
2652363	2015 02 25	2654395	2015 02 25

(11) EPO paskelbimo numeris	Pripažinimo negaliojančiu data	(11) EPO paskelbimo numeris	Pripažinimo negaliojančiu data
2654401	2015 02 25	2655136	2015 02 25
2654404	2015 02 25	2655155	2015 02 11
2654446	2015 02 25	2655156	2015 02 25
2654447	2015 02 25	2655163	2015 02 25
2654477	2015 02 25	2655204	2015 02 25
2654504	2015 02 18	2655221	2015 02 11
2654505	2015 02 18	2655241	2015 02 11
2654647	2015 02 11	2655264	2015 02 18
2654740	2015 02 11	2655371	2015 02 25
2654816	2015 02 11	2655422	2015 02 25
2654817	2015 02 25	2655461	2015 02 25
2654865	2015 02 25	2655503	2015 02 25
2655070	2015 02 25	2655541	2015 02 11
2655081	2015 02 25	2655578	2015 02 18
2655084	2015 02 18	2655749	2015 02 11
2655096	2015 02 25	2655826	2015 02 18
2655097	2015 02 25	2655838	2015 02 11
2655099	2015 02 25	2655839	2015 02 25
2655100	2015 02 25	2655985	2015 02 25
2655103	2015 02 18	2656084	2015 02 25
2655104	2015 02 18	2656095	2015 02 25

(11) EPO paskelbimo numeris	Pripažinimo negaliojančiu data	(11) EPO paskelbimo numeris	Pripažinimo negaliojančiu data
2656148	2015 02 11	2657034	2015 02 25
2656265	2015 02 18	2657050	2015 02 18
2656363	2015 02 25	2657121	2015 02 18
2656407	2015 02 11	2657270	2015 02 11
2656453	2015 02 25	2657385	2015 02 11
2656459	2015 02 18	2657502	2015 02 11
2656460	2015 02 25	2657821	2015 02 25
2656469	2015 02 25	2658393	2015 02 18
2656484	2015 02 11	2658420	2015 02 18
2656497	2015 02 25	2658430	2015 02 25
2656500	2015 02 18	2658481	2015 02 25
2656509	2015 02 18	2658490	2015 02 11
2656515	2015 02 18	2658676	2015 02 25
2656516	2015 02 11	2658735	2015 02 25
2656543	2015 02 25	2658771	2015 02 18
2656544	2015 02 25	2658826	2015 02 25
2656572	2015 02 18	2658845	2015 02 25
2656589	2015 02 11	2658856	2015 02 25
2656751	2015 02 18	2659031	2015 02 18
2656757	2015 02 25	2659032	2015 02 11
2656984	2015 02 25	2659042	2015 02 25

(11) EPO paskelbimo numeris	Pripažinimo negaliojančiu data	(11) EPO paskelbimo numeris	Pripažinimo negaliojančiu data
2659047	2015 02 11	2662403	2015 02 18
2659061	2015 02 18	2662418	2015 02 18
2659099	2015 02 11	2662556	2015 02 18
2659206	2015 02 11	2662879	2015 02 25
2659208	2015 02 11	2662931	2015 02 11
2659229	2015 02 18	2663584	2015 02 25
2659243	2015 02 18	2663615	2015 02 25
2659286	2015 02 18	2663780	2015 02 11
2659291	2015 02 18	2663986	2015 02 25
2659370	2015 02 18	2663987	2015 02 25
2659508	2015 02 18	2664184	2015 02 18
2659557	2015 02 25	2664251	2015 02 18
2659720	2015 02 25	2664406	2015 02 11
2659803	2015 02 11	2664507	2015 02 11
2660011	2015 02 18	2664826	2015 02 18
2660175	2015 02 11	2664923	2015 02 18
2660342	2015 02 18	2664960	2015 02 18
2660583	2015 02 25	2664961	2015 02 18
2660843	2015 02 11	2665507	2015 02 11
2661374	2015 02 18	2666092	2015 02 25
2661854	2015 02 18	2666311	2015 02 18

(11) EPO paskelbimo numeris	Pripažinimo negaliojančiu data	(11) EPO paskelbimo numeris	Pripažinimo negaliojančiu data
2666796	2015 02 18	2671445	2015 02 18
2666887	2015 02 18	2671674	2015 02 18
2666901	2015 02 18	2671689	2015 02 25
2667017	2015 02 25	2671975	2015 02 11
2667176	2015 02 25	2672091	2015 02 25
2667548	2015 02 18	2672467	2015 02 25
2667558	2015 02 18	2672468	2015 02 25
2667756	2015 02 18	2673156	2015 02 18
2668318	2015 02 11	2674139	2015 02 25
2668421	2015 02 25	2674295	2015 02 18
2669034	2015 02 11	2676020	2015 02 25
2669131	2015 02 25	2676732	2015 02 25
2669250	2015 02 25	2676901	2015 02 11
2669453	2015 02 18	2676902	2015 02 11
2669560	2015 02 18	2677142	2015 02 25
2669619	2015 02 11	2677611	2015 02 11
2669742	2015 02 11	2678579	2015 02 18
2669840	2015 02 18	2678973	2015 02 25
2670510	2015 02 11	2679262	2015 02 25
2671243	2015 02 25	2679414	2015 02 18
2671313	2015 02 25	2679787	2015 02 18

(11) EPO paskelbimo numeris	Pripažinimo negaliojančiu data	(11) EPO paskelbimo numeris	Pripažinimo negaliojančiu data
2679805	2015 02 18	2687137	2015 02 11
2680288	2015 02 25	2687179	2015 02 11
2681080	2015 02 25	2687274	2015 02 11
2681351	2015 02 11	2687378	2015 02 11
2681595	2015 02 18	2687569	2015 02 11
2681963	2015 02 25	2688167	2015 02 18
2682621	2015 02 25	2688217	2015 02 25
2683285	2015 02 18	2688246	2015 02 25
2683613	2015 02 25	2688474	2015 02 11
2683700	2015 02 18	2688641	2015 02 11
2683927	2015 02 25	2688681	2015 02 11
2684146	2015 02 11	2688682	2015 02 11
2684385	2015 02 11	2688683	2015 02 11
2684416	2015 02 25	2688767	2015 02 18
2684460	2015 02 25	2688813	2015 02 11
2684504	2015 02 25	2688814	2015 02 11
2685434	2015 02 11	2689101	2015 02 18
2686140	2015 02 18	2689141	2015 02 18
2686145	2015 02 11	2689801	2015 02 18
2686265	2015 02 18	2689816	2015 02 11
2687098	2015 02 25	2690001	2015 02 18

(11) EPO paskelbimo numeris	Pripažinimo negaliojančiu data	(11) EPO paskelbimo numeris	Pripažinimo negaliojančiu data
2690149	2015 02 18	2695704	2015 02 25
2690508	2015 02 25	2695779	2015 02 18
2690638	2015 02 11	2695783	2015 02 25
2691224	2015 02 18	2695976	2015 02 25
2691295	2015 02 18	2696449	2015 02 25
2691305	2015 02 18	2696698	2015 02 25
2691763	2015 02 18	2697011	2015 02 18
2691963	2015 02 18	2697188	2015 02 11
2692015	2015 02 18	2697231	2015 02 18
2692413	2015 02 25	2697272	2015 02 18
2692460	2015 02 25	2697587	2015 02 18
2692650	2015 02 18	2697810	2015 02 18
2692957	2015 02 25	2697857	2015 02 18
2693403	2015 02 11	2697995	2015 02 18
2693414	2015 02 18	2698039	2015 02 18
2693589	2015 02 25	2698236	2015 02 18
2693700	2015 02 25	2698745	2015 02 25
2694110	2015 02 11	2698803	2015 02 25
2694250	2015 02 11	2699210	2015 02 18
2694691	2015 02 18	2699301	2015 02 11
2695474	2015 02 18	2700121	2015 02 18

(11) EPO paskelbimo numeris	Pripažinimo negaliojančiu data	(11) EPO paskelbimo numeris	Pripažinimo negaliojančiu data
2700368	2015 02 11	2707597	2015 02 11
2701065	2015 02 25	2708484	2015 02 11
2701538	2015 02 18	2709071	2015 02 25
2701539	2015 02 18	2709345	2015 02 25
2701785	2015 02 18	2709417	2015 02 11
2701793	2015 02 18	2709982	2015 02 18
2701892	2015 02 18	2710182	2015 02 11
2701924	2015 02 18	2710428	2015 02 11
2702201	2015 02 11	2712083	2015 02 25
2702460	2015 02 11	2712136	2015 02 25
2702478	2015 02 11	2712891	2015 02 11
2702627	2015 02 18	2713302	2015 02 25
2702799	2015 02 25	2713352	2015 02 11
2702821	2015 02 25	2713559	2015 02 18
2703596	2015 02 18	2715438	2015 02 18
2703789	2015 02 18	2715846	2015 02 11
2704122	2015 02 25	2715974	2015 02 25
2704915	2015 02 18	2716216	2015 02 11
2705345	2015 02 18	2716393	2015 02 25
2705445	2015 02 11	2716470	2015 02 11
2705957	2015 02 25	2718358	2015 02 18

(11) EPO paskelbimo numeris	Pripažinimo negaliojančiu data
2719136	2015 02 25
2719422	2015 02 18
2719423	2015 02 18
2719641	2015 02 25
2719753	2015 02 25
2720638	2015 02 11
2721546	2015 02 25
2722289	2015 02 18
2724563	2015 02 25
2724664	2015 02 11
2726173	2015 02 18
2727379	2015 02 18
2727698	2015 02 18
2727712	2015 02 18
2727730	2015 02 11
2728046	2015 02 25
2730193	2015 02 18
2731022	2015 02 18
2733099	2015 02 18
2735870	2015 02 25
2735994	2015 02 18
2738045	2015 02 11
2738396	2015 02 25
2738919	2015 02 18
2740446	2015 02 25
2740709	2015 02 18
2740884	2015 02 25
2741390	2015 02 11
2741397	2015 02 11
2742764	2015 02 18
2742973	2015 02 18
2743099	2015 02 11
2743415	2015 02 18
2743549	2015 02 11
2744033	2015 02 18
2744034	2015 02 18
2745636	2015 02 11
2746205	2015 02 11
2746732	2015 02 25
2746753	2015 02 25
2746808	2015 02 25
2747263	2015 02 25

(11) EPO paskelbimo numeris	Pripažinimo negaliojančiu data
2747499	2015 02 18
2748526	2015 02 18
2749500	2015 02 11
2750967	2015 02 18
2754637	2015 02 18
2757731	2015 02 18
2760319	2015 02 18
2762089	2015 02 11
2766968	2015 02 18
2771468	2015 02 11
2772647	2015 02 25
2776863	2015 02 25
2778056	2015 02 18
2823878	2015 02 18
2823934	2015 02 18

Paraiškos papildomos apsaugos liudijimui gauti, paskelbtos pagal Lietuvos Respublikos patentų įstatymo 37 straipsnį

(68) **1751276**
(21) PA 2015 020
(22) 2015 06 10
(71) Boehringer Ingelheim Vetmedica GmbH, Binger Strasse 173, 55216 Ingelheim am Rhein, DE
(54) Vakcina, apimanti susilpnintą pestivirusą
(93) EU/2/14/176/01 - EU/2/14/176/16, 2014 12 22
(95) Modifikuoptas gyvas necitopatinės tėvinės NY-93 padermės 2 tipo galvijų virusinės diarėjos virusas (GVDV-2)

---

(68) **1751276**
(21) PA 2015 021
(22) 2015 06 10
(71) Boehringer Ingelheim Vetmedica GmbH, Binger Strasse 173, 55216 Ingelheim am Rhein, DE
(54) Vakcina, apimanti susilpnintą pestivirusą
(93) EU/2/14/176/01 - EU/2/14/176/16, 2014 12 22
(95) Modifikuotas gyvas necitopatinės tėvinės KE-9 padermės I tipo galvijų virusinės diarėjos virusas (GVDV-1)

---

(68) **1751276**
(21) PA 2015 022
(22) 2015 06 10
(71) Boehringer Ingelheim Vetmedica GmbH, Binger Strasse 173, 55216 Ingelheim am Rhein, DE
(54) Vakcina, apimanti susilpnintą pestivirusą
(93) EU/2/14/176/01 - EU/2/14/176/16, 2014 12 22
(95) Modifikuotas gyvas necitopatinės tėvinės KE-9 padermės I tipo galvijų virusinės diarėjos virusas (GVDV-1) + Modifikuotas gyvas necitpopatinės tėvinės NY-93 padermės 2 tipo galvijų virusinės diarėjos virusas (GVDV-2)

Papildomos apsaugos liudijimai, paskelbti pagal Lietuvos Respublikos patentų įstatymo 37 straipsnį

(11) **C 1651658**
(94) 2028 11 15
(21) PA 2014 008
(22) 2014 02 19
(68) 1651658
(93) EU/1/13/884/001 - EU/1/13/884/004, 2013 11 15
EU/1/13/884/005 - EU/1/13/884/008, 2013 11 15
(95) Canaglifozinum
(24) 2024 07 31
(73) Mitsubishi Tanabe Pharma Corporation, 2-6-18, Kitahama Chuo-ku Osaka-shi, Osaka 541-8505, JP
(74) Jurga PETNIŪNAITĖ, 51, AAA Law, J.Jasinskio g. 16A, LT-03163 Vilnius, LT
(54) Nauji junginiai, turintys inhibuojantį aktyvumą prieš nuo natrio priklausomą gliukozės pernešėją
Paraiškos liudijimui gauti paskelbimo data
2014 04 25

SISTEMINĖ EUROPOS PATENTINIŲ PARAIŠKŲ RODYKLĖ

(51)	(11)
A 61K 39/395	2891666
C 07H 21/04	2891666
C 07K 14/315	2896629
C 07K 16/00	2891666
C 12N 5/12	2891666
G 01N 33/53	2891666

NUMERINĖ EUROPOS PATENTINIŲ PARAIŠKŲ RODYKLĖ

(11)	(51)
2891666	A 61K 39/395
2891666	C 07H 21/04
2891666	C 07K 16/00
2891666	C 12N 5/12
2891666	G 01N 33/53
2896629	C 07K 14/315

SISTEMINĖ EUROPOS PATENTŲ RODYKLĖ

(51)	(11)	(51)	(11)	(51)	(11)
A01N 37/18	2296464	A61K 9/08	2554160	A61K 31/437	2699575
A01N 53/00	2410845	A61K 9/20	2217205	A61K 31/44	2231639
A01N 57/16	2410845	A61K 9/20	2549983	A61K 31/44	2691371
A01P 7/00	2410845	A61K 31/00	2526933	A61K 31/4439	2552902
A23L 1/29	2648551	A61K 31/122	2206727	A61K 31/445	1803456
A23L 1/30	2648551	A61K 31/16	2296464	A61K 31/454	2623499
A23L 1/305	2648551	A61K 31/215	2627334	A61K 31/4545	2623499
A23N 1/00	2682018	A61K 31/216	2217205	A61K 31/46	2623499
A24D 1/02	2571386	A61K 31/337	2269603	A61K 31/47	1698623
A45D 19/02	2682018	A61K 31/352	2206727	A61K 31/475	2269603
A47C 27/06	2745744	A61K 31/4045	2404600	A61K 31/496	2670751
A47C 27/07	2745744	A61K 31/4184	2373631	A61K 31/502	2269603
A47J 19/02	2682018	A61K 31/4196	2623499	A61K 31/517	2473048
A47J 31/36	2387922	A61K 31/422	2649068	A61K 31/517	2549983
A61F 2/30	2713958	A61K 31/4245	2073805	A61K 31/519	2245032
A61F 2/42	2713958	A61K 31/436	2269603	A61K 31/519	2526933
A61K 9/00	2217205	A61K 31/437	2132206	A61K 31/519	2627334
A61K 9/00	2554160	A61K 31/437	2651939	A61K 31/535	2421537

(51)	(11)	(51)	(11)	(51)	(11)
A61K 31/5377	2623499	A61K 38/05	2318419	A61K 48/00	2497780
A61K 31/5386	2623499	A61K 38/16	2081955	A61K 51/04	2637704
A61K 31/55	2404600	A61K 38/17	2554160	A61K 101/02	2637704
A61K 31/553	2623499	A61K 38/17	2646464	A61L 27/22	2497780
A61K 31/555	2269603	A61K 38/19	2497780	A61M 15/00	2627386
A61K 31/5685	2269603	A61K 38/21	2646464	A61M 15/08	2627386
A61K 31/593	2206727	A61K 39/02	2683408	A61P 1/00	2648551
A61K 31/663	2206727	A61K 39/09	1968631	A61P 3/10	2073805
A61K 31/675	2670751	A61K 39/12	1833992	A61P 3/10	2461683
A61K 31/704	2046345	A61K 39/395	1781703	A61P 7/00	2073805
A61K 31/704	2269603	A61K 39/395	2206727	A61P 7/10	2623499
A61K 31/7068	2269603	A61K 39/395	2231708	A61P 9/00	2073805
A61K 31/7076	2170920	A61K 39/395	2298815	A61P 9/00	2556834
A61K 31/7125	2470656	A61K 39/395	2328616	A61P 9/00	2691371
A61K 33/24	2269603	A61K 45/06	2206727	A61P 9/04	2404600
A61K 33/24	2556834	A61K 45/06	2404600	A61P 9/10	1698623
A61K 35/16	2554160	A61K 45/06	2627334	A61P 9/10	2132206
A61K 35/28	2758523	A61K 45/06	2699575	A61P 9/10	2556834
A61K 35/74	2648551	A61K 47/18	2554160	A61P 9/12	2623499
A61K 36/77	2046345	A61K 47/48	2683408	A61P 11/06	2461683

(51)	(11)	(51)	(11)	(51)	(11)
A61P 17/00	2231708	A61P 29/00	2623499	A61P 37/00	2511297
A61P 17/02	2623499	A61P 29/00	2649068	A61P 37/06	2231708
A61P 17/06	1698623	A61P 31/04	2373631	A61P 41/00	2556834
A61P 17/14	2623499	A61P 31/04	2683408	A61P 43/00	1698623
A61P 21/04	2298815	A61P 31/14	2231639	A61P 43/00	2556834
A61P 25/00	2623499	A61P 31/14	2627334	A62C 3/16	2176600
A61P 25/08	2623499	A61P 31/18	2552902	B01F 17/00	2632671
A61P 25/14	2623499	A61P 35/00	1698623	B05B 1/00	2627386
A61P 25/16	2623499	A61P 35/00	1803456	B26B 27/00	2355961
A61P 25/18	2623499	A61P 35/00	2269603	B28B 23/00	2556008
A61P 25/22	2623499	A61P 35/00	2298815	B29C 53/78	2714371
A61P 25/24	2170920	A61P 35/00	2318419	B29D 7/01	2632671
A61P 25/28	1781703	A61P 35/00	2421537	B29L 23/18	2714371
A61P 25/28	2473048	A61P 35/00	2461683	B41J 2/045	2588320
A61P 25/28	2623499	A61P 35/00	2526933	B41J 2/175	2588320
A61P 25/36	2623499	A61P 35/00	2646464	B64C 15/00	1855941
A61P 27/02	1698623	A61P 35/00	2651939	B64C 27/08	1855941
A61P 29/00	1698623	A61P 35/02	2526933	B64C 27/20	1855941
A61P 29/00	2318419	A61P 35/04	2269603	B64C 29/00	1855941
A61P 29/00	2461683	A61P 37/00	2298815	B64C 39/02	1855941

(51)	(11)	(51)	(11)	(51)	(11)
B64D 35/04	1855941	C07B 59/00	2637704	C07D 215/48	1698623
B65B 5/06	2193084	C07C 51/08	2626428	C07D 217/24	2461683
B65B 9/04	2757046	C07C 62/34	2626428	C07D 223/16	2626428
B65B 29/08	2757046	C07C 67/08	2626428	C07D 235/18	2373631
B65B 43/46	2193084	C07C 69/753	2626428	C07D 249/12	2623499
B65D 33/01	2362845	C07C 213/08	2626428	C07D 257/04	2461683
B65D 77/04	2623435	C07C 217/58	2626428	C07D 305/08	2461683
B65D 81/32	2757046	C07C 229/48	2461683	C07D 307/28	2522663
B65D 85/34	2362845	C07C 237/08	2461683	C07D 307/33	2522663
B66B 9/16	2556008	C07C 237/26	2296464	C07D 311/58	2346845
B66B 17/10	2556008	C07C 237/52	2461683	C07D 401/06	2552902
B66B 19/00	2556008	C07C 309/14	2461683	C07D 401/12	2231639
B66C 1/10	2556008	C07C 311/51	2461683	C07D 401/12	2421537
B68G 7/05	2778117	C07D 205/04	2461683	C07D 401/14	2373631
C02F 1/00	2198222	C07D 207/16	2461683	C07D 401/14	2473048
C02F 3/06	2209747	C07D 209/08	2461683	C07D 403/06	2461683
C02F 3/12	2209747	C07D 211/60	2461683	C07D 405/04	2473048
C02F 3/30	2209747	C07D 211/62	2461683	C07D 405/14	2473048
C04B 16/06	2172434	C07D 213/16	2691371	C07D 413/14	2649068
C04B 28/02	2172434	C07D 215/20	2461683	C07D 417/06	2461683

(51)	(11)	(51)	(11)	(51)	(11)
C07D 417/14	2473048	C07K 1/30	2554160	C07K 16/28	2206727
C07D 471/04	2132206	C07K 1/36	2554160	C07K 16/28	2231708
C07D 471/04	2473048	C07K 5/06	2318419	C07K 16/28	2298815
C07D 471/04	2637704	C07K 5/078	2318419	C07K 16/28	2511297
C07D 471/04	2651939	C07K 14/01	1833992	C07K 16/46	2298815
C07D 471/04	2670751	C07K 14/195	2532733	C08G 18/10	2655460
C07D 471/04	2699575	C07K 14/32	2532733	C08G 18/12	2655460
C07D 475/04	2245032	C07K 14/415	2221383	C08K 3/00	2655460
C07D 487/04	2526933	C07K 14/47	1781703	C08K 3/22	2655460
C07D 491/04	2473048	C07K 14/47	2081955	C08K 3/34	2655460
C07D 493/08	2522663	C07K 14/495	2497780	C08K 3/36	2655460
C07D 493/18	2522663	C07K 14/52	2497780	C08K 3/38	2655460
C07F 5/02	2318419	C07K 14/56	2646464	C08K 3/40	2655460
C07F 5/04	2318419	C07K 14/57	2646464	C08L 75/04	2655460
C07F 5/06	2318419	C07K 14/705	2646464	C09D 175/04	2655460
C07F 9/09	2670751	C07K 16/00	2279206	C12M 1/00	2275763
C07F 9/572	2670751	C07K 16/06	2554160	C12N 1/20	2532733
C07F 9/6524	2670751	C07K 16/18	1781703	C12N 5/071	2758523
C07F 9/6561	2670751	C07K 16/18	2206727	C12N 5/10	2298815
C07H 19/16	2170920	C07K 16/18	2328616	C12N 5/12	2231708

(51)	(11)
C12N 7/04	1833992
C12N 15/113	2470656
C12N 15/12	2646464
C12N 15/13	2298815
C12N 15/21	2646464
C12N 15/23	2646464
C12N 15/29	2221383
C12N 15/62	2646464
C12N 15/82	2221383
C12N 15/85	2298815
C12P 7/40	2626428
C12P 7/62	2626428
C12P 41/00	2626428
C12Q 1/68	1833992
C12Q 1/68	2126130
C14B 1/02	2840151
C14B 1/10	2840151
C14B 15/00	2840151
C14B 17/02	2840151
C23C 16/34	2304075

(51)	(11)
C23C 16/36	2304075
C23C 16/448	2304075
C23C 16/455	2304075
C23C 16/458	2304075
D21J 1/04	2632671
E01C 11/08	2027340
E01C 11/14	2027340
E03C 1/084	2597213
E03C 1/086	2597213
E04G 21/24	2556008
E04G 23/02	2586935
E04H 12/34	2556008
F02C 6/18	2556008
F03D 1/00	2556008
F03D 11/00	2556008
F03D 11/04	2556008
F16L 5/04	2176600
F16L 11/127	2714371
F16L 11/16	2714371
F16L 11/24	2714371

(51)	(11)
F23J 15/04	2644993
F26B 9/10	2275763
F26B 23/10	2275763
G01N 21/03	2159565
G01N 33/49	2159565
G01N 33/53	1994171
G01N 33/60	2637704
H01M 8/04	2548250
H01M 8/06	2548250
H01M 16/00	2548250

NUMERINĖ EUROPOS PATENTŲ RODYKLĖ

(11)	(51)
1698623	C07D 215/48
1698623	A61K 31/47
1698623	A61P 9/10
1698623	A61P 17/06
1698623	A61P 27/02
1698623	A61P 29/00
1698623	A61P 35/00
1698623	A61P 43/00
1781703	C07K 16/18
1781703	A61K 39/395
1781703	A61P 25/28
1781703	C07K 14/47
1803456	A61K 31/445
1803456	A61P 35/00
1833992	C07K 14/01
1833992	A61K 39/12
1833992	C12N 7/04
1833992	C12Q 1/68

(11)	(51)
1855941	B64C 27/08
1855941	B64C 29/00
1855941	B64C 15/00
1855941	B64C 27/20
1855941	B64C 39/02
1855941	B64D 35/04
1968631	A61K 39/09
1994171	G01N 33/53
2027340	E01C 11/14
2027340	E01C 11/08
2046345	A61K 36/77
2046345	A61K 31/704
2073805	A61K 31/4245
2073805	A61P 3/10
2073805	A61P 7/00
2073805	A61P 9/00
2081955	C07K 14/47
2081955	A61K 38/16

(11)	(51)
2126130	C12Q 1/68
2132206	C07D 471/04
2132206	A61K 31/437
2132206	A61P 9/10
2159565	G01N 21/03
2159565	G01N 33/49
2170920	C07H 19/16
2170920	A61K 31/7076
2170920	A61P 25/24
2172434	C04B 16/06
2172434	C04B 28/02
2176600	F16L 5/04
2176600	A62C 3/16
2193084	B65B 5/06
2193084	B65B 43/46
2198222	C02F 1/00
2206727	C07K 16/28
2206727	A61K 39/395

(11)	(51)	(11)	(51)	(11)	(51)
2206727	C07K 16/18	2231708	A61P 37/06	2296464	A01N 37/18
2206727	A61K 31/122	2231708	A61P 17/00	2296464	C07C 237/26
2206727	A61K 31/352	2231708	C12N 5/12	2296464	A61K 31/16
2206727	A61K 45/06	2245032	C07D 475/04	2298815	C07K 16/28
2206727	A61K 31/593	2245032	A61K 31/519	2298815	A61K 39/395
2206727	A61K 31/663	2269603	A61K 31/5685	2298815	A61P 35/00
2209747	C02F 3/06	2269603	A61K 31/436	2298815	A61P 37/00
2209747	C02F 3/12	2269603	A61P 35/00	2298815	A61P 21/04
2209747	C02F 3/30	2269603	A61P 35/04	2298815	C12N 15/13
2217205	A61K 9/00	2269603	A61K 31/475	2298815	C12N 15/85
2217205	A61K 31/216	2269603	A61K 31/337	2298815	C12N 5/10
2217205	A61K 9/20	2269603	A61K 31/7068	2298815	C07K 16/46
2221383	C12N 15/82	2269603	A61K 31/704	2304075	C23C 16/458
2221383	C12N 15/29	2269603	A61K 31/502	2304075	C23C 16/448
2221383	C07K 14/415	2269603	A61K 33/24	2304075	C23C 16/455
2231639	C07D 401/12	2269603	A61K 31/555	2304075	C23C 16/34
2231639	A61K 31/44	2275763	F26B 23/10	2304075	C23C 16/36
2231639	A61P 31/14	2275763	C12M 1/00	2318419	C07F 5/02
2231708	C07K 16/28	2275763	F26B 9/10	2318419	C07F 5/04
2231708	A61K 39/395	2279206	C07K 16/00	2318419	C07F 5/06

(11)	(51)
2318419	A61K 38/05
2318419	A61P 35/00
2318419	A61P 29/00
2318419	C07K 5/06
2318419	C07K 5/078
2328616	A61K 39/395
2328616	C07K 16/18
2346845	C07D 311/58
2355961	B26B 27/00
2362845	B65D 33/01
2362845	B65D 85/34
2373631	C07D 235/18
2373631	C07D 401/14
2373631	A61K 31/4184
2373631	A61P 31/04
2387922	A47J 31/36
2404600	A61K 31/4045
2404600	A61K 31/55
2404600	A61K 45/06
2404600	A61P 9/04
2410845	A01N 57/16
2410845	A01N 53/00
2410845	A01P 7/00
2421537	A61K 31/535
2421537	A61P 35/00
2421537	C07D 401/12
2461683	C07C 229/48
2461683	C07C 237/08
2461683	C07C 237/52
2461683	C07C 309/14
2461683	C07C 311/51
2461683	C07D 205/04
2461683	C07D 207/16
2461683	C07D 209/08
2461683	C07D 211/60
2461683	C07D 211/62
2461683	C07D 215/20
2461683	C07D 217/24
2461683	C07D 257/04
2461683	C07D 305/08
2461683	C07D 403/06
2461683	C07D 417/06
2461683	A61P 3/10
2461683	A61P 29/00
2461683	A61P 35/00
2461683	A61P 11/06
2470656	C12N 15/113
2470656	A61K 31/7125
2473048	C07D 401/14
2473048	C07D 405/04
2473048	C07D 405/14
2473048	C07D 417/14
2473048	C07D 471/04
2473048	C07D 491/04
2473048	A61K 31/517
2473048	A61P 25/28
2497780	C07K 14/495
2497780	C07K 14/52
2497780	A61K 38/19
2497780	A61K 48/00

(11)	(51)	(11)	(51)	(11)	(51)
2497780	A61L 27/22	2552902	C07D 401/06	2556008	F03D 1/00
2511297	C07K 16/28	2552902	A61K 31/4439	2556008	F02C 6/18
2511297	A61P 37/00	2552902	A61P 31/18	2556834	A61K 33/24
2522663	C07D 307/28	2554160	A61K 35/16	2556834	A61P 9/00
2522663	C07D 493/08	2554160	A61K 9/08	2556834	A61P 9/10
2522663	C07D 493/18	2554160	C07K 1/30	2556834	A61P 41/00
2522663	C07D 307/33	2554160	C07K 1/36	2556834	A61P 43/00
2526933	A61K 31/00	2554160	A61K 38/17	2571386	A24D 1/02
2526933	A61K 31/519	2554160	A61K 9/00	2586935	E04G 23/02
2526933	A61P 35/00	2554160	A61K 47/18	2588320	B41J 2/175
2526933	A61P 35/02	2554160	C07K 16/06	2588320	B41J 2/045
2526933	C07D 487/04	2556008	B66B 19/00	2597213	E03C 1/084
2532733	C12N 1/20	2556008	E04G 21/24	2597213	E03C 1/086
2532733	C07K 14/195	2556008	E04H 12/34	2623435	B65D 77/04
2532733	C07K 14/32	2556008	B66B 17/10	2623499	C07D 249/12
2548250	H01M 8/04	2556008	F03D 11/00	2623499	A61K 31/4196
2548250	H01M 8/06	2556008	B28B 23/00	2623499	A61K 31/454
2548250	H01M 16/00	2556008	B66C 1/10	2623499	A61K 31/4545
2549983	A61K 9/20	2556008	B66B 9/16	2623499	A61K 31/46
2549983	A61K 31/517	2556008	F03D 11/04	2623499	A61K 31/5377

(11)	(51)
2623499	A61K 31/5386
2623499	A61K 31/553
2623499	A61P 7/10
2623499	A61P 9/12
2623499	A61P 17/02
2623499	A61P 17/14
2623499	A61P 25/00
2623499	A61P 25/08
2623499	A61P 25/14
2623499	A61P 25/16
2623499	A61P 25/18
2623499	A61P 25/22
2623499	A61P 25/28
2623499	A61P 25/36
2623499	A61P 29/00
2626428	C12P 7/40
2626428	C12P 7/62
2626428	C12P 41/00
2626428	C07C 62/34
2626428	C07C 69/753

(11)	(51)
2626428	C07C 51/08
2626428	C07C 67/08
2626428	C07C 213/08
2626428	C07C 217/58
2626428	C07D 223/16
2627334	A61K 31/519
2627334	A61K 31/215
2627334	A61K 45/06
2627334	A61P 31/14
2627386	A61M 15/00
2627386	A61M 15/08
2627386	B05B 1/00
2632671	D21J 1/04
2632671	B01F 17/00
2632671	B29D 7/01
2637704	A61K 51/04
2637704	G01N 33/60
2637704	A61K 101/02
2637704	C07B 59/00
2637704	C07D 471/04

(11)	(51)
2644993	F23J 15/04
2646464	C07K 14/705
2646464	C07K 14/56
2646464	C07K 14/57
2646464	C12N 15/62
2646464	C12N 15/21
2646464	C12N 15/23
2646464	C12N 15/12
2646464	A61K 38/17
2646464	A61K 38/21
2646464	A61P 35/00
2648551	A23L 1/30
2648551	A61P 1/00
2648551	A23L 1/29
2648551	A23L 1/305
2648551	A61K 35/74
2649068	C07D 413/14
2649068	A61K 31/422
2649068	A61P 29/00
2651939	C07D 471/04

(11)	(51)
2651939	A61K 31/437
2651939	A61P 35/00
2655460	C08G 18/10
2655460	C08G 18/12
2655460	C08L 75/04
2655460	C09D 175/04
2655460	C08K 3/00
2655460	C08K 3/22
2655460	C08K 3/34
2655460	C08K 3/36
2655460	C08K 3/38
2655460	C08K 3/40
2670751	C07D 471/04
2670751	C07F 9/09
2670751	C07F 9/572
2670751	C07F 9/6524
2670751	C07F 9/6561
2670751	A61K 31/675
2670751	A61K 31/496
2682018	A45D 19/02
2682018	A47J 19/02
2682018	A23N 1/00
2683408	A61K 47/48
2683408	A61P 31/04
2683408	A61K 39/02
2691371	C07D 213/16
2691371	A61K 31/44
2691371	A61P 9/00
2699575	A61K 45/06
2699575	C07D 471/04
2699575	A61K 31/437
2713958	A61F 2/42
2713958	A61F 2/30
2714371	B29C 53/78
2714371	B29L 23/18
2714371	F16L 11/127
2714371	F16L 11/16
2714371	F16L 11/24
2745744	A47C 27/06
2745744	A47C 27/07
2757046	B65B 29/08
2757046	B65D 81/32
2757046	B65B 9/04
2758523	C12N 5/071
2758523	A61K 35/28
2778117	B68G 7/05
2840151	C14B 1/02
2840151	C14B 1/10
2840151	C14B 15/00
2840151	C14B 17/02

TARPTAUTINĖS PATENTŲ KLASIFIKACIJOS SKYRIŲ SĄRAŠAS

A skyrius – Žmogaus poreikių tenkinimas.

B skyrius – Įvairūs technologiniai procesai, transportavimas.

C skyrius – Chemija, metalurgija.

D skyrius – Tekstilė, popierius.

E skyrius – Statyba, kalnakasyba.

F skyrius – Mechanika; apšvietimas; šildymas; ginklai; sprogdinimo darbai.

G skyrius – Fizika.

H skyrius – Elektra.

DIZAINAS

(11)* Registracijos numeris
Registration number

(15) Registracijos/Pratęsimo data
Registration/Renewal date

(18) Registracijos/Pratęsimo termino pabaigos data
Date of expiration of the registration/renewal

(21) Paraiškos numeris
Application number

(22) Paraiškos padavimo data
Date of filing the application

(23) Parodos prioriteto data, valstybės kodas**
Exhibition priority date, code of country

(28) Dizaino pavyzdžių skaičius
Number of designs included in the filing

(31,32, 33) Prioriteto paraiškos numeris, data, valstybės kodas
Priority application number, date, code of country

(45) Registracijos paskelbimo data
Date of publication of the registration

(51) Tarptautinės dizaino klasifikacijos indeksai
Indication of International Classification of Designs

(54) Dizaino pavadinimas
Title of the design

(55) Dizaino reprodukcija
Reproduction of the design

(56) Dizaino elementai, kuriems naudoti gautas sutikimas
Elements which are used under the consent

(57) Dizaino aprašymas įskaitant spalvas
Description of characteristic features of the industrial design including indication of colors

(58) Pakeitimo data
Date of change

(72) Dizainerio vardas, pavardė, adresas, valstybės kodas
Name and address of the creator, code of country

(73) Savininko pavadinimas/vardas, pavardė, adresas, valstybės kodas
Name and address of the owner, code of country

(74) Atstovo vardas, pavardė, adresas, valstybės kodas
Name and address of the representative, code of country

(78) Perėmėjo pavadinimas/vardas, pavardė, adresas, valstybės kodas
Name and address of the new owner, code of country

** Pagal PINO standartą ST.80*
*** Pagal PINO standartą ST.3*

Registracijos 1801 - 1803, paskelbtos pagal Lietuvos Respublikos dizaino įstatymo 21 straipsnį

(11) **1801**
(15) 2015 06 30
(21) 2014 020
(22) 2014 11 04
(18) 2019 11 04
(28) 9
(72) Simonas Tarvydas, Šaltinių g. 11-25, LT-03214 Vilnius, LT
(73) SIMONAS TARVYDAS, Šaltinių g. 11-25, LT-03214 Vilnius, LT
(74) Laura Beinorienė, B. K. Balučio g. 3C, LT-11311 Vilnius, LT
(51) 26-05
(54) ŠVIESTUVAI
(55)



1.1

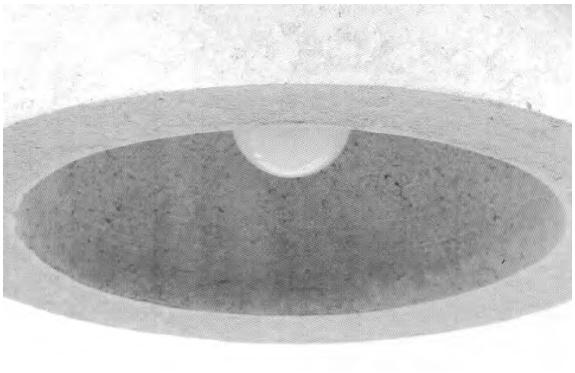

1.2

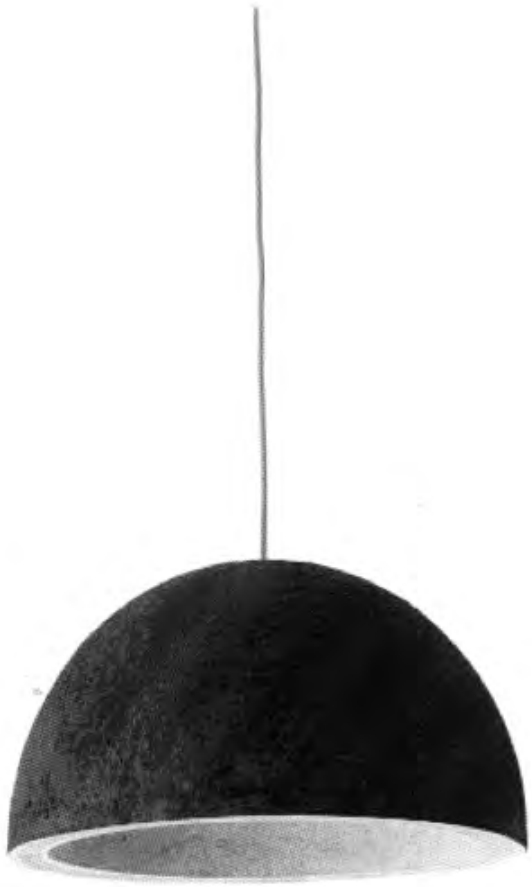

2.1



3

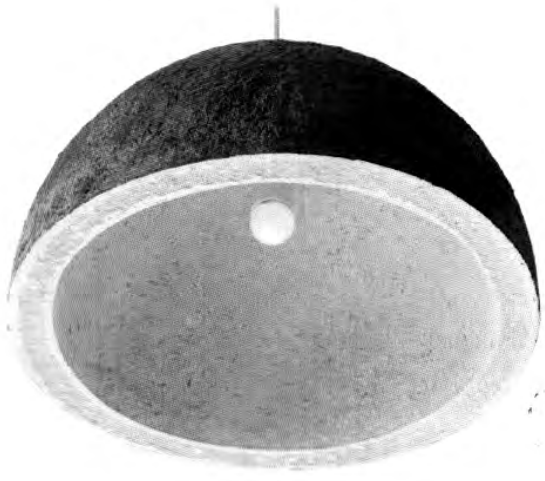

2.2

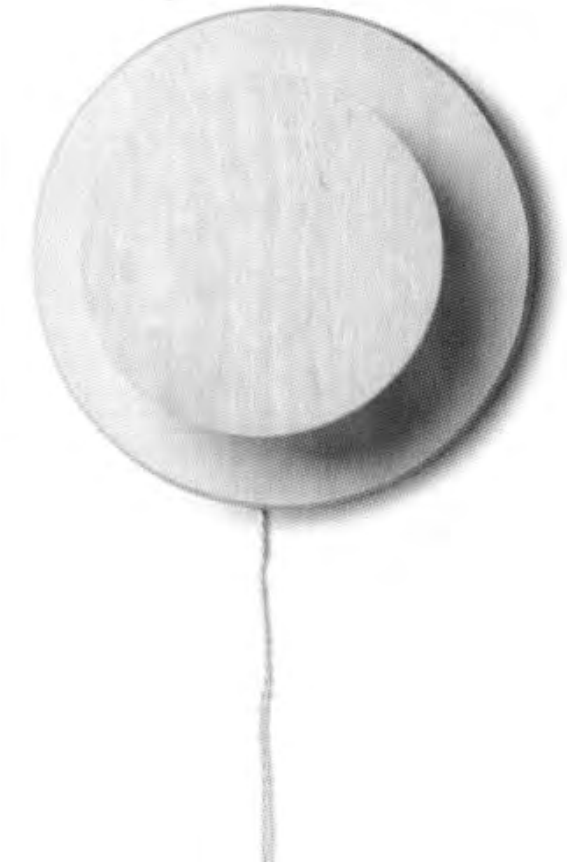

4

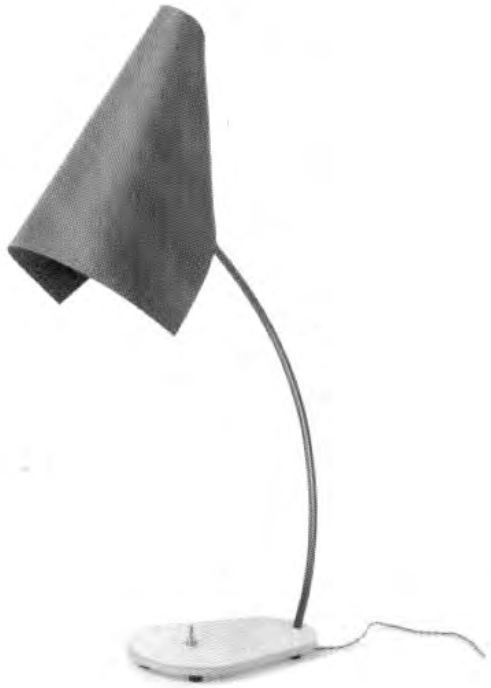

5

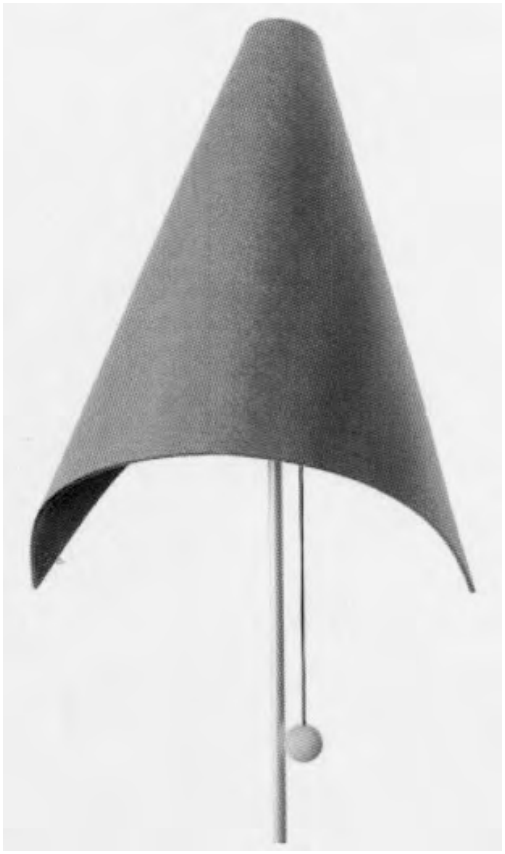

6.2

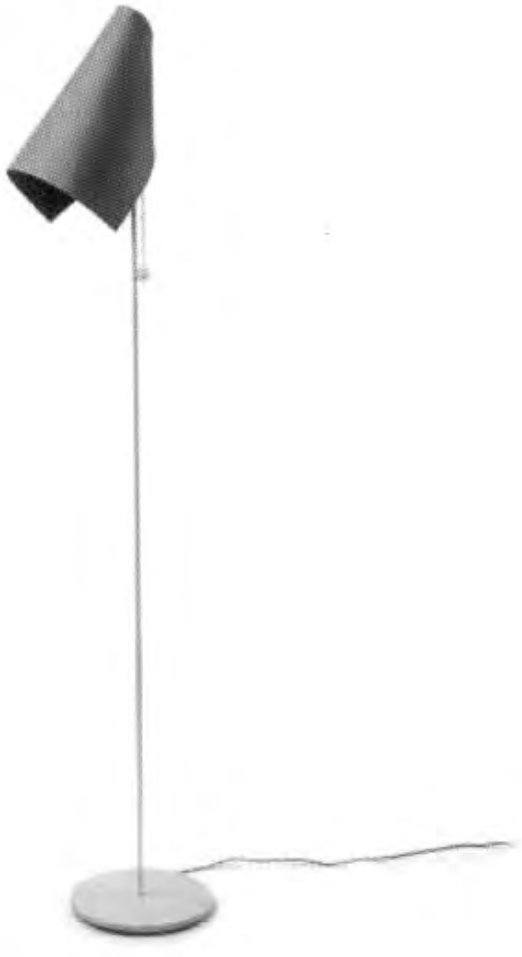

6.1



7

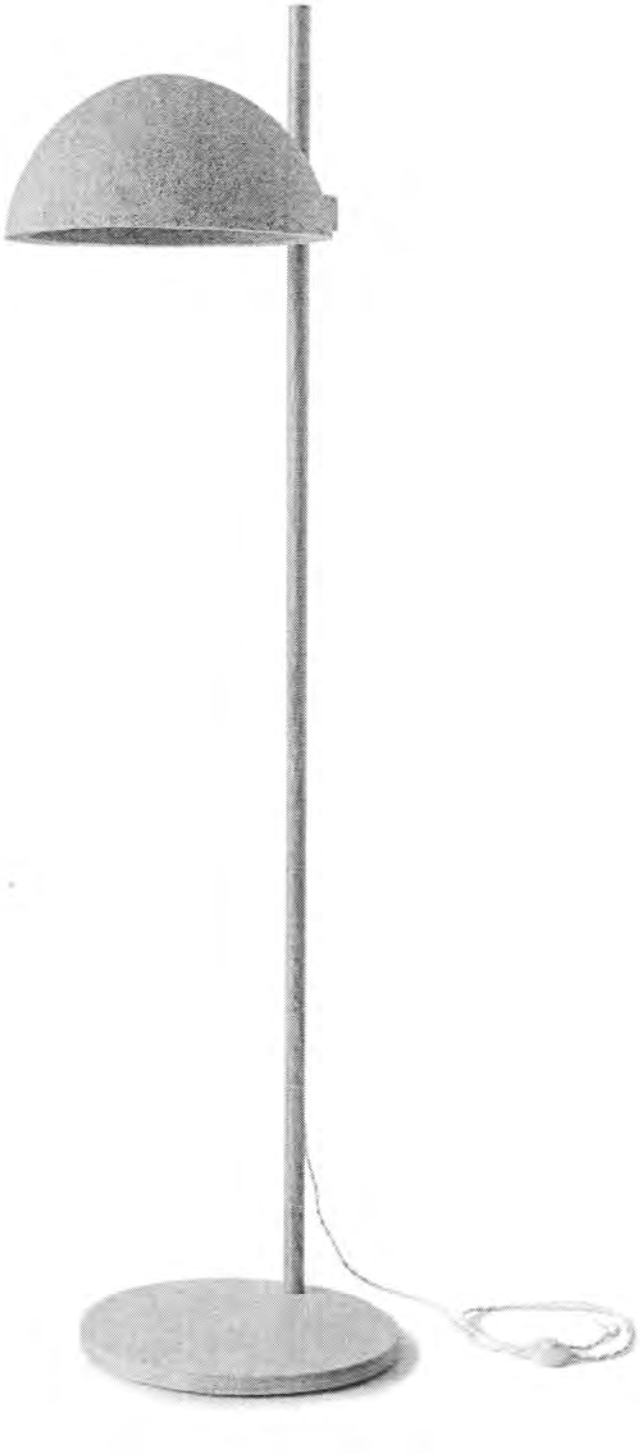

8.1



8.2

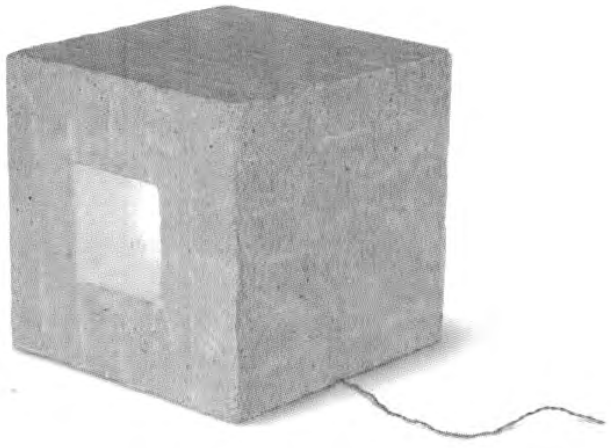

9

(11) **1802**
(15) 2015 06 30
(21) 2014 023
(22) 2014 12 19
(18) 2019 12 19
(28) 1
(72) Aurelijus Ragauskas, Vėjo g. 11B-4, LT-41001 Biržai, LT
(73) UAB „KEMEK ENGINEERING“, Mokslininkų g. 6A, LT-08412 Vilnius, LT
(51) 10-04
(54) ELEKTRONINIŲ SVARSTYKLIŲ TERMINALAS

(55)



1.1

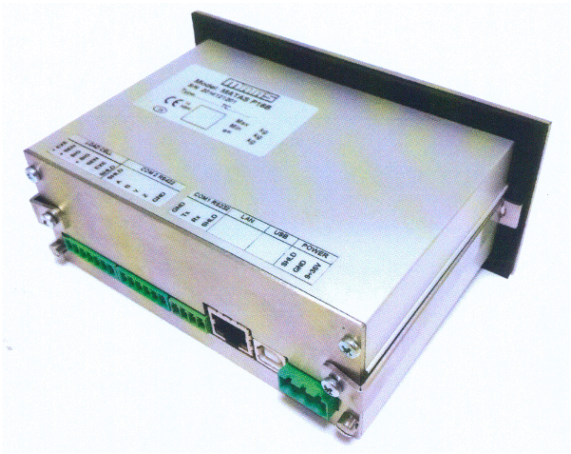

1.2

(55)

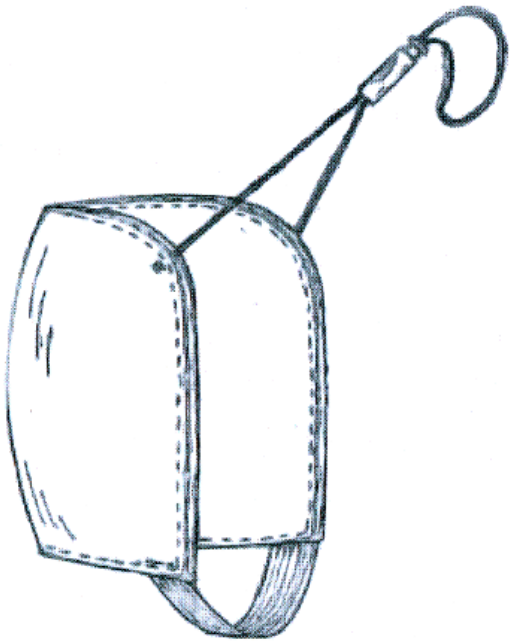

1.1

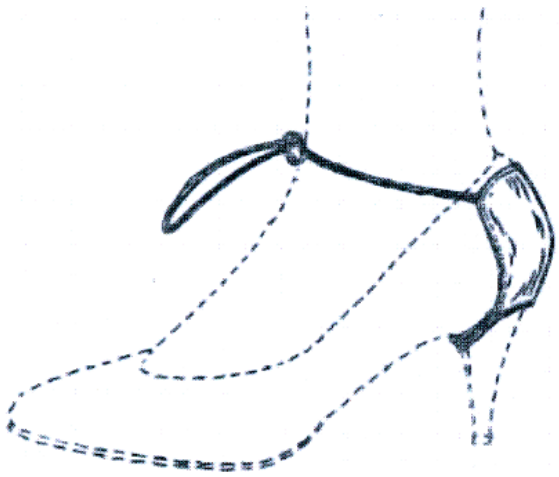

1.2

(11) **1803**
(15) 2015 06 30
(21) 2014 024
(22) 2014 12 22
(18) 2019 12 22
(28) 1
(72) Saulius Raščiauskas, Babruko g. 8, LT-21110 Trakai, LT
(73) SAULIUS RAŠČIAUSKAS, Babruko g. 8, LT-21110 Trakai, LT
(74) Marija Lenkutienė, 6, Patentinių paslaugų centras, UAB J. Basanavičiaus g. 11, LT-03108 Vilnius, LT
(51) 02-04
(54) AVALYNĖS KULNŲ APSAUGA

Dizaino galiojimo pratęsimas pagal Lietuvos Respublikos dizaino įstatymo 35 straipsnį

(11) **0393**
(18) 2020 06 20
(73) OLIVER SJOELANDER, Hjortstigen 24, S-731 43 Koeping, SE
(74) Reda Žabolienė, 7, Advokatės Redos Žabolienės kontora METIDA, Verslo centras VERTAS, Gynėjų g. 16, LT-01109 Vilnius, LT
(28) 1
(31)(32)(33) 94-2593, 1994 12 22, SE
(51) 25-01
(54) TARPIKLIS
(55)

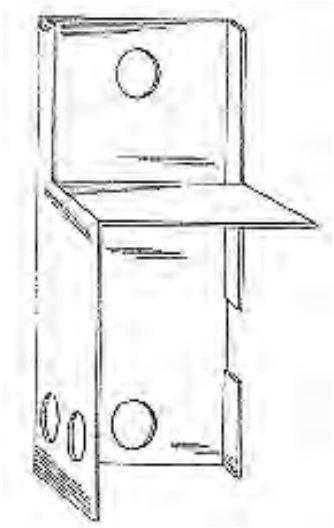

1.1

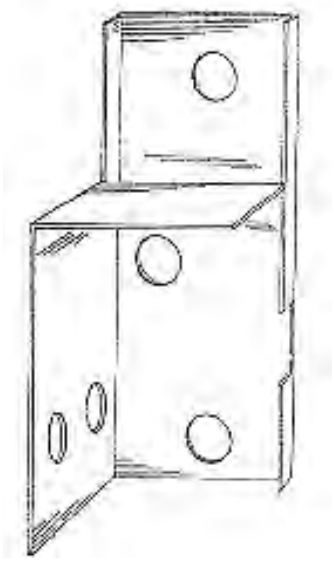

1.2

(11) **0394**
(18) 2020 06 20
(73) OLIVER SJOELANDER, Hjortstigen 24, S-731 43 Koeping, SE
(74) Reda Žabolienė, 7, Advokatės Redos Žabolienės kontora METIDA, Verslo centras VERTAS, Gynėjų g. 16, LT-01109 Vilnius, LT
(28) 1
(31)(32)(33) 94-2594, 1994 12 22, SE
(51) 25-01
(54) KRONŠTEINAS
(55)



1.1

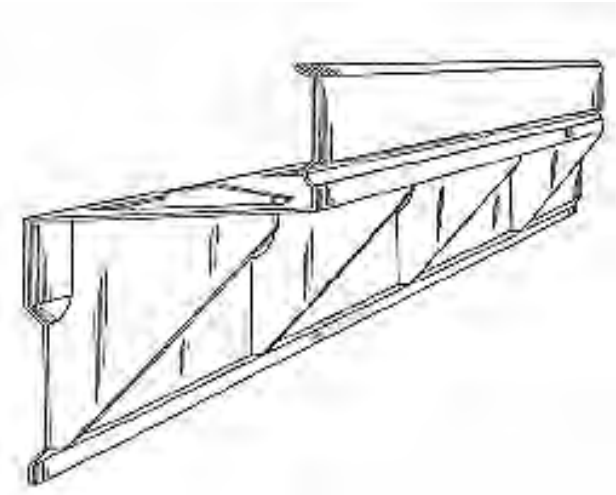

1.2

(11) **1695**
(18) 2020 06 29
(73) UAB „ENEKA“, Vandžiogalos g. 94, LT-44001 Kaunas, LT
(74) Aurelija Šidlauskienė, 25, Dr. V. Šidlauskas ir partneriai, UAB, K. Būgos g. 29, LT-44326 Kaunas, LT
(28) 1
(51) 23-01
(54) REZERVUARAS
(55)



1.1

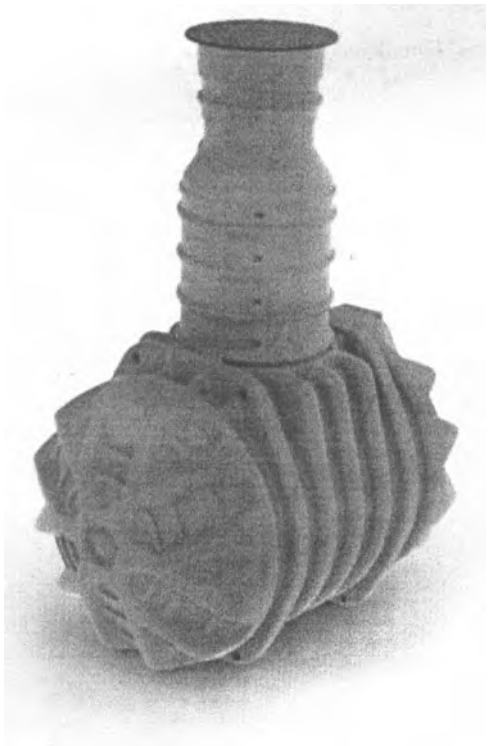

1.2



1.3



1.4

VARDINĖ DIZAINO AUTORIŲ IR SAVININKŲ RODYKLĖ

(72) Autorius, valstybės kodas (73) Dizaino savininkas, valstybės kodas	Žymėjimas A - autorius, S - savininkas	(51) Klasifikacijos indeksas	(11) Registracijos numeris
SAULIUS RAŠČIAUSKAS, LT	S	02-04	1803
Aurelijus Ragauskas, LT	A	10-04	1802
Saulius Raščiauskas, LT	A	02-04	1803
SIMONAS TARVYDAS, LT	S	26-05	1801
Simonas Tarvydas, LT	A	26-05	1801
UAB „KEMEK ENGINEERING“, LT	S	10-04	1802

SISTEMINĖ DIZAINO RODYKLĖ

(51) Klasifikacijos indeksas	(11) Registracijos numeris
26-05	1801
10-04	1802
02-04	1803

NUMERINĖ DIZAINO RODYKLĖ

(21) Paraiškos numeris	(11) Registracijos numeris
2014 020	1801
2014 023	1802
2014 024	1803

KETVIRTINĖ DIZAINO RODYKLĖ

(11) Registracijos numeris	(54) Dizaino pavadinimas	(73) Dizaino savininkas, valstybės kodas	(51) Klasifikacijos indeksas	Biuletenio numeris
1792	KILNOJAMASIS KIOSKAS	UAB “DAUMANTAI LT”, LT	25-03	2015/5
1793	AUDINIO PIEŠINYS	LIETUVOS KARIUOMENĖ, LT	05-05	2015/5
1794	RANKINĖ - KREPŠYS	JUSTINA SKURDELYTĖ, LT	03-01	2015/5
1795	KILIMAS	JUSTINA SKURDELYTĖ, LT	06-11	2015/5
1796	PUFAS (SĖDYNĖ)	JUSTINA SKURDELYTĖ, LT	06-01	2015/5
1797	VĖLIAVĖLĖ	JUSTINA SKURDELYTĖ, LT	11-05	2015/5
1798	DEKORATYVINIS MAIŠAS-DĖKLAS	JUSTINA SKURDELYTĖ, LT	07-07	2015/5
1799	MULTIMEDIJOS KOMUNIKACIJOS TERMINALAS	UAB “EQUINOX EUROPE”, LT	14-02	2015/5
1800	DOVANŲ DĖŽUTĖ	AUŠRA BEZBORODOVA, LT	09-03	2015/6

9 redakcija

TARPTAUTINĖS DIZAINO KLASIFIKACIJOS KLASIŲ SĄRAŠAS

1 klasė. Maisto produktai.

2 klasė. Drabužiai ir galanterijos gaminiai.

3 klasė. Kelionės reikmenys, dėklai, skėčiai nuo saulės ir asmeniniai reikmenys, nepriskirti prie kitų klasių.

4 klasė. Šepečiai.

5 klasė. Tekstilės gaminiai, dirbtinės ir natūralios lakštinės medžiagos.

6 klasė. Baldai.

7 klasė. Namų apyvokos reikmenys, nepriskirti prie kitų klasių.

8 klasė. Įrankiai ir metalo dirbiniai.

9 klasė. Pakuotės ir konteineriai prekių gabenimui ir laikymui.

10 klasė. Laikrodžiai bei kiti matavimo prietaisai, kontrolės ir signalizavimo prietaisai.

11 klasė. Papuošimui skirti gaminiai.

12 klasė. Transporto arba kėlimo priemonės.

13 klasė. Elektros energijos gamybos, paskirstymo arba transformavimo įranga.

14 klasė. Įrašymo, perdavimo arba informacijos paieškos aparatūra.

15 klasė. Mašinos, nepriskirtos prie kitų klasių.

16 klasė. Fotografijos, kinematografijos aparatūra ir optiniai prietaisai.

17 klasė. Muzikos instrumentai.

18 klasė. Spausdinimo mašinos ir biuro įranga.

19 klasė. Raštinės reikmenys ir biuro įranga, menininkų ir mokymo priemonės.

20 klasė. Prekybos ir reklamos įranga, ženklai.

21 klasė. Žaidimai, žaislai, palapinės ir sporto prekės.

22 klasė. Ginklai, pirotechnikos gaminiai, medžioklės ir žūklės reikmenys ir kenkėjų naikinimo priemonės.

23 klasė. Skysčių paskirstymo įranga, sanitarijos, šildymo, vėdinimo ir oro kondicionavimo įranga, kietasis kuras.

24 klasė. Medicininė ir laboratorinė įranga.

25 klasė. Statybiniai ir konstrukciniai elementai.

26 klasė. Apšvietimo prietaisai.

27 klasė. Tabako gaminiai ir rūkymo reikmenys.

28 klasė. Farmacijos ir kosmetikos produktai, tualetiniai reikmenys ir aparatai.

29 klasė. Priešgaisrinės, saugos technikos ir gelbėjimo priemonės ir įranga.

30 klasė. Gyvūnų laikymo ir jų priežiūros reikmenys.

31 klasė. Maisto arba gėrimų gamybos mašinos ir prietaisai, nepriskirti prie kitų klasių.

32 klasė. Grafiniai simboliai ir logotipai (ženklai), paviršiaus raštai, ornamentika (dekoravimas).

PREKIŲ ŽENKLAI

*(111)** Registracijos numeris
Registration number

(141) Pripažinimo negaliojančia/panaikinimo/ išregistravimo data
Date of Invalidation/Cancellation/Lapse

(151) Registracijos data
Registration date

(156) Pratęsimo data
Renewal date

(181) Registracijos termino pasibaigimo data
Expiration date of the registration

(186) Pratęstos registracijos galiojimo pasibaigimo data
Expiration date of the renewal

(210) Paraiškos numeris
Application number

(220) Paraiškos padavimo data
Date of filing the application

(230) Parodos prioriteto data, valstybės kodas**
Exhibition priority date, code of country

(310, 320, 330)
Konvencinio prioriteto paraiškos numeris, data, valstybės kodas
Convention priority application number, date, code of country

(450) Registracijos paskelbimo data
Date of publication of the registration

(511) Tarptautinės prekių ir paslaugų klasifikacijos klasė, prekių ir/arba paslaugų sąrašas
Indication of International Classification of Goods and Services, list of goods and/or services

(523) Elementai, kuriems naudoti gautas sutikimas
Elements which are used under the consent

(526) Nesaugomi elementai
Disclaimer

(531) Tarptautinės ženklų vaizdinių elementų klasifikacijos klasės
Indication of International Classification of the Figurative Elements of Marks

(540) Ženklo reprodukcija
Reproduction of the mark

(551) Kolektyvinis ženklas
Collective mark

(554) Erdvinis ženklas
Three-dimensional mark

(555) Ženklas - hologramа
Hologram mark

(556) Garsinis ženklas
Sound mark

(558) Ženklas - spalva
Colors mark

(559) Judesio ženklas
Moving mark

(561) Ženklo transliteracija
Transliteration of the mark

(566) Ženklo vertimas į lietuvių kalbą
Translation of the mark into Lithuanian language

(580) Pakeitimo data
Date of change

(591) Apsaugotų spalvų nuoroda
Indication concerning colors claimed

(641) Paraiškos, paduotos užsienio patentų tarnybai, duomenys (paraiškos numeris, paraiškos padavimo data, valstybės kodas)
Data relating to the application filed with foreign patent office (application number, date of filing of the application, code of country)

(646) Registracijos buvusioje TSRS / Tarptautinės registracijos duomenys (registracijos numeris SU / WO, paraiškos padavimo data/registracijos data, teritorinio išplėtimo data biuletenio numeris, metai)
Data relating to the registration of the mark in the former USSR / International Registration of the mark (registration number: SU / WO, date of filing the application/registration date, date ofextension, number of gazette, year)

(732) Ženklo savininko pavadinimas / vardas, pavardė, adresas, valstybės kodas
Name and address of the proprietor of the mark, code of country

(740) Patentinio patikėtinio registracijos numeris / atstovo vardas, pavardė, adresas, valstybės kodas
Name, registration number of attorney, address of attorney/representative, code of country

(750) Susirašinėjimo adresas
Adress for corespondence

(770) Buvusio ženklo savininko pavadinimas / vardas, pavardė, adresas (ženklo perdavimas)
Name and address of the previous applicant or holder (in case of change in ownership)

(771) Buvusio ženklo savininko pavadinimas / vardas, pavardė, adresas
Name and address of the previous applicant or holder (in case of no change in ownership)

(791) Licenciato pavadinimas / vardas, pavardė, adresas, valstybės kodas
Name and address of licensee, code of country

(793) Licencijos termino pasibaigimo data, teisių apimtis
Date of expiration of the license, scope of rights

(800) Tarptautinės registracijos duomenys
International Registration data

* *Pagal PINO standartą ST.60*
** *Pagal PINO standartą ST.3*

Registracijos 71419–71560 pagal Lietuvos Respublikos prekių ženklų įstatymo 16 straipsnį

(111) **71419**
(151) 2015 06 19
(210) 2012 1363
(220) 2012 07 26
(181) 2022 07 26
(732) UAB „FINITIMUS“, M. Daukšos g. 5-1A, LT-01001 Vilnius, LT
(740) Ugnius Pėdnyčia, Kęstučio g. 43-26 / Latvių g. 17, LT-08123, Vilnius, LT
(540)

Brandsale.lt

(511)

35 algalapių parengimas; artistų verslo vadyba; biuro mašinų ir įrengimų nuoma; buhalterinė apskaita; dokumentų dauginimas; duomenų paieška kompiuterių rinkmenose (kitiems); efektyvumo (veiksmingumo) specialistų paslaugos; ekonominis prognozavimas; fotokopijavimas; fotokopijavimo mašinų nuoma; importo ir eksporto agentūros; informacijos rinkimas kompiuterinėse duomenų bazėse; informacijos sisteminimas kompiuterinėse duomenų bazėse; komercijos ar pramonės vadybos pagalba; kompiuterizuotas rinkmenų (bylų) tvarkymas; laikraščių užsakymas (kitiems); madų šou rengimas pardavimo skatinimo reikmėms; maketavimo paslaugos reklamos tikslams; modelių paslaugos (reklamos reikmėms ar pardavimui skatinti); mokesčių apskaičiavimas; naujienų apžvalgų paslaugos; nuomonių tyrimas; pardavimas aukcione; parduotuvių vitrinų puošimas (tvarkymas); paslaugų nuoma (verslo pagalba); pavyzdžių platinimas; perrašinėjimas; personalo komplektavimas; personalo vadybos konsultacijos; psichologinis testavimas personalo parinkimo reikmėms; rėmėjų paieška; rinkodara; rinkos nagrinėjimas; rinkotyra; samdos agentūros; sąskaitų būklės apyskaitų sudarymas; sąskaitų-faktūrų išrašymas; savikainos analizė; sekretoriavimas; skelbimų klijavimas; spausdinimas (mašinėle); statistinių duomenų rinkimas; stenografavimas; trečiųjų asmenų prekių ir paslaugų licencijavimo komercinis administravimas; tekstų dorojimas; telefoniniai atsakymai (kai abonentas nepasiekiamas); telekomunikacinių paslaugų užsakymas (kitiems); telerinkodaros paslaugos; tiekimo paslaugos kitiems (prekių ir paslaugų pirkimas kitiems verslams); verslo informacija; verslo nagrinėjimas; verslo operacijų įvertinimas; verslo organizavimo konsultacijos; verslo patikrinimai; verslo perkėlimo paslaugos; verslo specialistų konsultacijos; verslo tyrimai; verslo vadyba (sportininkams); verslo vadybos ir organizavimo konsultacijos; verslo vadybos konsultacijos; verslo vadybos pagalba; verslo vadybos patarėjų paslaugos; viešbučių verslo vadyba; visuomenės informavimas.

(111) **71420**
(151) 2015 06 19
(210) 2014 0770
(220) 2014 04 10
(181) 2024 04 10
(732) UAB „PAKUOTĖS CENTRAS“, M. Mironaitės g. 22-26, LT-01001 Vilnius, LT
(740) Lina Meškauskienė, 60, Advokatės Meškauskienės kontora, Vytauto g. 12, LT-08118 Vilnius, LT
(540)

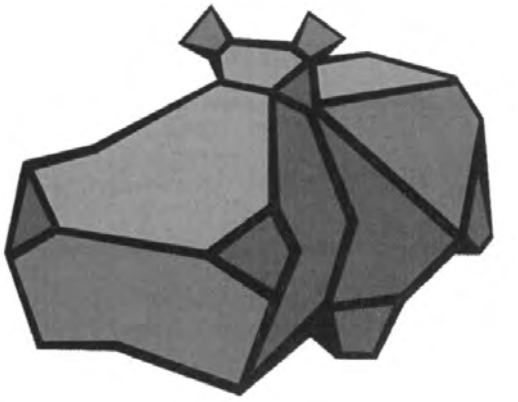

(531) 3.2, 4.5, 29.1
(591) šviesiai pilka, tamsiai pilka, juoda.
(511)

16 adresavimo mašinos; adresavimo mašinų adresų plokštelės; adresų spaudai; afišos; akvarelės; akvarelės (vandeniniai dažai); albumai; almanachai; angliniai pieštukai; antpirščiai (raštinės reikmenys); antspaudai; antspaudai (spaudai); antspaudavimo (frankavimo) mašinos (įstaigų reikmėms); antspaudavimo mašinos (raštinės reikmėms); antspaudavimo plokštelės; antspaudų dėžutės; antspaudų laikikliai; antspaudų pagalvėlės; antspaudų stoveliai; aplankai (raštinės reikmenys); architektūriniai maketai; aritmetinės lentelės; atlasai; atspaudai (raižiniai); atspaudžiamieji paveikslėliai (dekalkomanija); audinio kalkė; augaliniai klijai (raštinės arba buities reikmėms); auksinės plunksnos; automatiniai pieštukai; automatiniai plunksnakočiai (parkeriai); bilietai; biologiniai bandiniai tyrimams mikroskopu (mokymo medžiaga); biuvarai; blankai (spausdinti); bloknotai (raštinės reikmenys); braižikliai; braižiklinės; braižybiniai smeigtukai; braižymo įrankiai; braižymo kampainiai; braižymo lekalai; braižymo lentos; braižymo liniuotės; braižymo, piešimo reikmenys; brėžiniai; brošiūros; bukletai; butelių pakuotės (kartoninės arba popierinės); butelių tara (kartoninė arba popierinė); celofano lakštai (vyniojimui); chromolitografijos; cigarų žiedai; čekių knygelių laikikliai; dailininkų akvarelinių (vandeninių) dažų ruošimo lėkštelės; dailininkų akvarelinių dažų

ruošimo indeliai; dainų rinkiniai (knygutės); dauginimo aparatai; dauginimo aparatų dažų plokštelės; dažymo lakštai (dauginimo mašinoms); dažymo voleliai; dažomosios (kopijavimo) juostos; dažų dėžutės (mokyklos reikmenys); dažų padėklai; dažų teptukai; dekalkomanijos; dėžutės (kartoninės arba popierinės); diagramos; dokumentų laikikliai (raštinės reikmenys); dokumentų laminatoriai įstaigų reikmėms; dokumentų segtuvai (raštinės reikmenys); drabužių iškarpos; drėgmę reguliuojantieji popieriaus arba plastiko lapai (maisto produktų pakavimui); elektrinės arba ne elektrinės pieštukų drožimo mašinėlės; elektrinės arba ne elektrinės rašomosios mašinėlės; elektriniai arba ne elektriniai pieštukų drožtukai; elektrokardiogramų popierius; emblemos (popieriniai atspaudai); estampai; etikečių tvirtinimo rankiniai įtaisai; etiketės (ne tekstilinės); filtravimo medžiagos (popierius); filtravimo popierius; formelės molio dirbiniams (dailininkų reikmenys); formelės molio dirbiniams (dailininkų reikmenys); fotografijų padėklai (stovai); fotograviūros; fotonuotraukos (spausdintos); fotonuotraukų tvirtinimo įtaisai; galvanostereotipai; gaubliai; gėlių vazonų popieriniai dangteliai; geografijos žemėlapiai; glitimas (klijai) (raštinės arba buities reikmėms); grafinė spausdintinė medžiaga; grafinės reprodukcijos; grafiniai vaizdai; grandikliai (kanceliarijos reikmėms); grifelinės lentos; grifeliniai pieštukai; guminės juostos (raštinės reikmėms); guminiai trintukai; gumuotas audinys (raštinės reikmėms); gumuotos juostos (raštinės reikmenys); hektografai; higieninis popierius; histologiniai preparatai (mokymo reikmėms); informacinės kortelės (raštinės reikmenys); informaciniai biuleteniai; informacinių skydų žymekliai, ne elektroniniai; iškarpų albumai; įdėtinių lapų segtuvai; jūriniai žemėlapiai; kalendoriai; kalkė (popierius kopijoms daryti); kalkės kopijos; kampainės braižymo liniuotės (reišinos); kartonas; kartono gaminiai; kartono tūtos; kartotekos (raštinės reikmenys); katalogai; kataloginių kortelių skirtukai; keturkampės braižymo liniuotės; kietasis antspaudų lakas; klasės lentos; klijai (raštinės arba buities reikmėms); klišės (poligrafija); knygos; knygų įrišimo audiniai; knygų įrišimo įtaisai ir mašinos (kontoros įranga); knygų įrišimo medžiagos; knygų įrišimo siūlai, virvutės; knygų juostelės; knygų priešlapiai; knygų viršeliai; knygų viršelių audinys; knygų viršelių medžiagos; kolekcinės kortos (išskyrus žaidimų); komiksai; kompiuterių spausdintuvų dažajuostės; kopijavimo adatos (braižymo reikmėms); kopijavimo juostelių ritės; kopijavimo popierius (raštinės reikmenys); kortelės (kataloginės, registracinės); kortos; krakmolo pasta (klijai) (raštinės arba buities reikmėms); kreditinių kortelių įspausdinimo įtaisai, ne elektriniai; kreida (litografijai); kreidos laikikliai; ksuano popierius (kinų tapybai ir kaligrafijai); kūginiai popieriniai krepšeliai; kvitų knygelės; laikraščiai; laiškų padėklai; lipdukai (raštinės reikmenys); lipniosios juostelės (raštinės arba buities reikmėms); lipniosios juostelės (raštinės arba buities reikmėms); lipniosios juostos (raštinės arba buities reikmėms); lipniosios medžiagos (klijai) (raštinės arba buities reikmėms); lipniosios plastikinės tąsiosios plėvelės (kroviniams ant padėklų apdengti); lipnių paviršių drėkintuvai (kontoros reikmenys); lipniųjų juostų laikikliai (raštinės reikmenys); literos (tipografiniai šriftai); litografijos; litografiniai akmenys; litografiniai meno dirbiniai; marmuro imitacijos šukos; medienos masės kartonas (raštinės reikmenys); medienos masės popierius; mikrobanginio valgių gaminimo maišeliai; mimeografai; modeliavimo medžiagos; modeliavimo molis; modeliavimo pasta; modeliavimo vaškas (ne odontologijos reikmėms); mokykliniai raštinės reikmenys; mokymo medžiaga (išskyrus aparatūrą); molbertai; muzikiniai atvirukai; neapdirbti plastikai; nešiojamieji spaudmenų rinkiniai (raštinės reikmenys); numeravimo aparatai; ofortai (raižiniai); oleografijos; pakavimo medžiagos (iš krakmolo); pakavimo popierius; paletės; pantografai (braižymo įtaisai); papjė mašė; papjė mašė statulėlės; pastelės (kreidelės); pastos (raštinės ar buities reikmėms); pastos (raštinės reikmėms); pasų laikikliai; pašto atvirukai; pašto korespondencijos frankavimo mašinos (įstaigų reikmėms); pašto ženklai; paveikslai; paveikslai (su rėmais ar be jų); penalai; pergamentinis popierius; periodiniai leidiniai; piešimo, braižymo bloknotai; pieštukai; pieštukų koteliai; pieštukų šerdelės; pinigų rūšiavimo ir skaičiavimo padėklai; pinigų sąvaržėlės; planai; plastikinė pakavimo tara su oro burbuliukais; plastikinės plėvelės (vyniojimui); plastikiniai arba popieriniai šiukšlių maišai; plieninės literos; plieninės plunksnos (rašomosios); plombos (spaudai); plonkartonio skrybėlių dėžutės; plunksnakočiai; plunksnakočių ir pieštukų stoveliai; plunksnakočių spaustukai; plunksnos (raštinės reikmenys); popieriaus aplankai; popieriaus lakštai (raštinės reikmėms); popieriaus lankstymo įtaisai (raštinės reikmenys); popieriaus pjaustymo įtaisai (raštinės reikmenys); popieriaus sąvaržėlės; popieriaus segtukai; popieriaus segtuvai; popieriaus servetėlės; popieriaus smulkintuvai (raštinės reikmėms); popierinė grietinėlės tara; popierinė kalkė; popierinės ar kartoninės iškabos; popierinės juostelės; popierinės juostos ir kortos (kompiuterių programoms rašyti); popierinės nosinės; popierinės servetėlės (grimui valytis); popierinės servetėlės (veidui šluostytis); popierinės servetėlės grimui valyti; popierinės staltiesės; popierinės vėliavėlės; popieriniai ar kartoniniai plakatai; popieriniai arba plastikiniai pakavimo maišeliai; popieriniai indų padėklai; popieriniai kaspinai; popieriniai kavos filtrai; popieriniai paklotai; popieriniai rankšluosčiai; popieriniai seilinukai; popieriniai stalčių įklotai (prikvėpinti arba ne); popieriniai stalo apdangalai; popieriniai stalo padėklai; popierius; portretai; prespapjė; prospektai; puslapių laikikliai; radiogramų popierius; raižiniai; raižymo adatos; raižymo plokštės; rankogaliai (rašymo reikmenims įdėti); rankų atramos (dailininkams); rašalas; rašalinės (įtaisai); rašalinės pagalvėlės; rašalo indai; rašalo lazdelės; rašikliai; rašiklinės; rašiklių dėžutės; rašiklių komplektai; rašymo ir piešimo sąsiuviniai; rašymo reikmeninės (raštinės reikmenys); rašymo šepetėliai; rašysenos pavyzdžiai; rašomasis

popierius; rašomieji reikmenys; rašomoji kreida; rašomosios lentelės su spaustuku; rašomosios plunksnos; rašomųjų lentų kempinės; rašomųjų mašinėlių juostelės; rašomųjų mašinėlių klavišai; rašomųjų mašinėlių velenėliai; rašomųjų plunksnų šluostukai; rašomųjų stalų patiesalai; raštinės prekės; raštinės reikmenys (išskyrus baldus); raštinės reikmenų spintelės; raštinės skylmušos (perforatoriai); registravimo knygos (žurnalai); regletės (poligrafija); rinkimo lentos (poligrafija); rinkimo stalai (poligrafija); rodyklės; rožančiai (rožiniai); sankabėlės (raštinės reikmėms); sankabėlių segikliai (raštinės reikmenys); savirašių aparatų popierius; sąvaržėlės (raštinės reikmenys); servetėlės (alaus bokalams); sidabrinis popierius; siuvėjų kreida; siuvinėjamų piešinių pavyzdžiai; skaičiavimo lentelės; skaičių literos; skelbimų skydai (popieriniai arba kartoniniai); skylmušos (raštinės reikmenys); skrajutės; skriestuvai; smeigtukai (raštinės reikmenys); spaudai (antspaudai); spaudiniai; spausdinimo įrenginių dangos (ne iš tekstilės); spausdintiniai leidiniai; spausdintiniai tvarkaraščiai; steatitas (siuvėjų kreida); sugeriamojo popieriaus ar plastiko lapai (maisto produktų pakavimui); suknelių iškarpos; sveikinimo atvirukai; šriftai (skaitmenys ir raidės); šriftas (poligrafija); šviečiantis popierius; taisomasis rašalas (heliografija); taisomieji skysčiai (raštinės reikmenys); taisomosios juostelės (raštinės reikmenys); tapytojų teptukai; tapomoji drobė; trafaretai; trafaretai (raštinės reikmenys); trafaretų dėžutės; transparantai (raštinės reikmenys); trintukai; trynimo šablonai; tualetinis popierius; tušas; tušinukų šerdelės; užlankai (knygų įrišimui); užrašų knygutės; vadovėliai; vaškinis popierius; vilgytuvai (kontoros reikmenys); vinječių gaminimo įrenginiai; viršeliai (raštinės reikmenys); viskozės lakštai pakuotėms; vyniojamasis popierius; vokai (raštinės reikmenys); vokų antspaudavimo įtaisai (raštinės reikmenys); žakardo audimo staklių perforacinės kortos; žinynai; žymėjimo kreida; žymekliai (komposteriai); žymikliai (raštinės reikmenys); žurnalai (periodiniai leidiniai); žuvų klijai (raštinės arba buities reikmėms).

22 anglies pluoštas (tekstilės reikmėms); ašuočių žolė; ašutai; audinio maišai (pakavimui); audinio stoginės; automobilių vilkimo lynai; avių vilnos; baldų apmušalų kamšomieji šiaudai; baldų apmušalų kamšomoji vata; baldų apmušalų kamšomosios plunksnos; baldų apmušalų kamšomosios vilnos; baldų apmušalų kamšomosios žolės; biralų maišai (sandėliavimui ir vežimui); brezentas; burės; burių brezentas; dervasiūliai; dervuotas burių audinys; džiutas; filtravimo vata; gagų pūkai; gaubiamieji tinklai; gyvulių plaukai; hamakai; jūros dumbliai; jūros dumbliai (kamšymui); kamšalai; kamšalai (ne gumos ar plastiko); kamšymo medžiagos (ne gumos ar plastiko); kanapės; kanapiniai diržai; kapokas; karnos; karštinės vilnos; kokonai; kokosų pluoštas; krovinių ne metaliniai diržai; kupranugarių vilnos; kvarcinio stiklo pluoštas (tekstilės reikmėms); lavonmaišiai; lynai; lynai (vilkimui); maskuojamieji apdangalai; maskuojamieji tinklai; medienos drožlės; medienos pluoštas; medvilnės atliekos (kamšalams); medvilnės nuošukos; medvilnės pūkai (lintas); ne metalinės krovinių apkabos; ne metalinės krovinių juostos; ne metalinės krovinių pakabos; ne metalinės pakavimo arba rišimo juostos; ne metaliniai apvadai; ne metaliniai krovinių stropai; ne metaliniai lynai; ne metaliniai rišimo siūlai (žemės ūkio reikmėms); ne metaliniai siūlai (pakavimui ar rišimui); ne metaliniai trosai; neapdirbta medvilnė; neapdirbtas šilkas; neapdirbti linai (pluoštas); neapdirbtos ar apdirbtos vilnos; nukirptos vilnos; pakavimo medžiagos (paklotų, kamšymo) (ne gumos ar plastiko); pakavimo virvės; pakavimo virvutės (špagatas); pakeliamųjų langų virvelės; palapinės; pašto maišai; patalynės plunksnos; pėdaryšių virvelės; pynės; pjuvenos; plastikų pluoštai (tekstilės reikmėms); pluoštinės medžiagos laivų tarpikliams; popierinės virvelės; pūkai (plunksnų); rafija (palmių lapų pluoštas); ramė (kiniškųjų dilgėlių pluoštas); sintetinių medžiagų stoginės; sizalis; slidinėjimo burės; spąstai (tinklai); stiklo pluoštai (tekstilės reikmėms); šiaudinė butelių tara; šiaudiniai butelių dėklai; šilko atliekos; šilko kamšalai; šilko žaliavos atliekos; šukuotinės vilnos; tekstilinės lauko užuolaidos; tekstiliniai pakavimo krepšiai (maišeliai); tekstilinio pluošto žaliava; tekstilinis pluoštas; tinklai; tinkliniai aptvarai žuvininkystei; tinklų virvelės; transporto priemonių apdangalai (nenustatytos formos); trikotažo skalbimo tinkleliai; užuolaidų (žaliuzių) virvelės ar austinės juostelės; vilnų kamšalai; virvelės; virvės; virvinės kopėčios; virvutės (paveikslams kabinti); vynuogienojų rišimo juostelės; žaliuzių juostelės; žvejybos tinklai.

35 reklama; verslo vadyba; verslo tvarkyba; įstaigų veikla; trečiųjų asmenų prekių ir paslaugų licencijavimo komercinis administravimas; algalapių parengimas; artistų verslo vadyba; biuro mašinų ir įrengimų nuoma; buhalterinė apskaita; dokumentų dauginimas; duomenų paieška kompiuterių rinkmenose (kitiems); ekonominis prognozavimas; fotokopijavimas; importo ir eksporto agentūros; kainų palyginimo paslaugos; komercijos ar pramonės vadybos pagalba; komercinė informacija ir patarimai vartotojams (konsultacijų teikimas); komercinės informacijos agentūros; laikraščių užsakymas (kitiems); madų šou rengimas pardavimo skatinimo reikmėms; maketavimo paslaugos reklamos tikslams; mažmeninė ir didmeninė prekyba farmacijos, veterinarijos ir higienos preparatais bei medicinos reikmenimis, apranga, drabužiais, pakuotėmis, pakavimo medžiagomis, pakavimo maišeliais, popieriaus gaminiais; modelių paslaugos (reklamos reikmėms ar pardavimui skatinti); mokesčių apskaičiavimas; mugių rengimas (komercijos ar reklamos reikmėms); naujienų apžvalgų paslaugos; fotokopijavimo mašinų nuoma; reklamos laiko nuoma žiniasklaidoje; nuomonių tyrimas; pardavimas aukcione; parduotuvių vitrinų puošimas (tvarkymas); parodų rengimas (komercijos ar reklamos reikmėms); paslaugų nuoma (verslo pagalba); reklama paštu; pavyzdžių platinimas;

personalo komplektavimas; personalo vadybos konsultacijos; prekių pardavimo skatinimas (kitiems); prekių pateikimas žiniasklaidoje pardavimo reikmėms; prekių užsakymų administracinis tvarkymas; psichologinis testavimas personalo parinkimo reikmėms; radijo reklama; reklama; reklaminės medžiagos nuoma; reklaminės medžiagos tobulinimas; reklaminių filmų gamyba; reklaminių skelbimų platinimas; reklaminių tekstų rašymas; reklaminių tekstų skelbimas; reklamos agentūros; reklamos pristatymas paštu; reklamos vietų nuoma; rėmėjų paieška; informacijos rinkimas kompiuterinėse duomenų bazėse; kompiuterizuotas rinkmenų (bylų) tvarkymas; rinkodara; rinkos nagrinėjimas; rinkotyra; prekių rodymas; samdos agentūros; sąskaitų būklės apyskaitų sudarymas; sąskaitų-faktūrų išrašymas; savikainos analizė; sekretoriavimas; informacijos sisteminimas kompiuterinėse duomenų bazėse; skelbimų klijavimas; smulkių prekių pardavimo automatų nuoma; spausdinimas (mašinėle); statistinių duomenų rinkimas; stenografavimas; tekstų dorojimas; telefoniniai atsakymai (kai abonentas nepasiekiamas); telekomunikacinių paslaugų užsakymas (kitiems); telerinkodaros paslaugos; televizijos reklama; tiekimo paslaugos kitiems (prekių ir paslaugų pirkimas kitiems verslams); verslo vadybos patarėjų paslaugos; verslo auditas; verslo efektyvumo (veiksmingumo) specialistų paslaugos; verslo informacija; verslo nagrinėjimas; verslo operacijų įvertinimas; verslo organizavimo konsultacijos; verslo patikrinimai; verslo perkėlimo paslaugos; verslo specialistų konsultacijos; verslo tyrimai; verslo vadyba (sportininkams); verslo vadybos ir organizavimo konsultacijos; verslo vadybos konsultacijos; verslo vadybos pagalba; viešasis elektroninis reklamavimas kompiuterių tinkle; viešbučių verslo vadyba; visuomenės informavimas.

---

(111) **71421**
(151) 2015 06 19
(210) 2014 1035
(220) 2014 05 15
(181) 2024 05 15
(732) VYTAUTAS RUSECKAS, Trakų g. 15-2, LT-01001 Vilnius, LT
(540)



(531) 26.4, 27.5
(511)
11 elektros lempos; šviestuvai; apšvietimo prietaisai; apšvietimo žibintai.

---

(111) **71422**
(151) 2015 06 19
(210) 2014 1332
(220) 2014 06 30
(181) 2024 06 30
(732) UAB „PAJŪRIO NAUDA“, Žvejų g. 11, LT-00001 Palanga, LT
(540)



(531) 27.5, 29.1
(591) geltona, oranžinė, rausva, žydra, mėlyna, žalsva, žalia.
(511)
35 avalynės, drabužių, drabužių aksesuarų, avalynės aksesuarų ir priežiūros priemonių, galanterijos (piniginių, kojinių) sukaupimas (išskyrus vežimą) kitiems, teikiantis pirkėjams galimybę patogiai apžiūrėti ir įsigyti tų prekių mažmeninėse ir didmeninėse parduotuvėse, per užsakymams paštu skirtus katalogus ar elektroninėmis priemonėmis, tarp jų žiniatinklio svetainėse ar teleparduotuvėse.

---

(111) **71423**
(151) 2015 06 19
(210) 2014 1367
(220) 2014 07 03
(181) 2024 07 03
(732) VŠĮ „VAIKŲ ATEITIS“, Purienų g. 8, LT-03501 Vilnius, LT
(540)

Pono Karlsono darželis

(511)
41 vaikų darželiai; švietimo paslaugos, sveikatos klubų paslaugos, pramoginių rodinių (šou) kūrimas; pramoginių ar mokomųjų konkursų rengimas; poilsio stovyklų paslaugos (pramoginių); mokymas; mokyklų paslaugos (švietimas); kūno rengybos treniruočių vedimas.

---

(111) **71424**
(151) 2015 06 19
(210) 2014 1395
(220) 2014 07 07
(181) 2024 07 07
(732) UAB „FOLISITA“, Pramonės g.15, LT-5400 Šiauliai, LT
(540)



(531) 25.7, 27.1, 29.1
(591) violetinė.
(511)
11 vėdinimo įrenginiai, oro džiovintuvai, oro kondicionavimo įrenginiai, ventiliacijos (oro kondicionavimo) įrenginiai ir aparatai, oro filtravimo įrenginiai, oro šildytuvai.
37 statyba; šaldymo įrangos įtaisymas ir taisymas; šildymo įrangos įtaisymas ir taisymas; drėkinimo įrenginių įtaisymas ir taisymas.

---

(111) **71425**
(151) 2015 06 19
(210) 2014 1404
(220) 2014 07 09
(181) 2024 07 09
(732) UAB „VILNIAUS DUONA“, Perkūnkiemio g. 5, LT-12129 Vilnius, LT
(740) Lina Meškauskienė, 60, Advokatės Meškauskienės kontora, Vytauto g. 12, LT-08118 Vilnius, LT
(540)



(531) 9.3, 25.7, 27.1, 29.1
(591) šviesiai ruda, tamsiai ruda, balta, geltona.
(511)
30 miltai ir grūdų produktai; duona, pyragas, bandelės ir konditerijos gaminiai; mielės, kepimo milteliai; druska; garstyčios; actas, padažai; prieskoniai.

---

(111) **71426**
(151) 2015 06 19
(210) 2014 1846
(220) 2014 09 17
(181) 2024 09 17
(732) LAURA VANAGAITYTĖ, Rudausių sodų 6-oji g. 18, LT-01001 Vilnius, LT
(540)



(531) 5.1, 24.3, 27.5
(591) tamsiai pilka.
(511)
42 interjero dizainas.

---

(111) **71427**
(151) 2015 06 19
(210) 2014 1853
(220) 2014 09 18
(181) 2024 09 18
(732) UAB „KINŲ PREKYBA“, Sandėlių g. 25, LT-91001 Klaipėda, LT
(540)



(531) 8.1, 27.5, 28.3

(511)

43 aprūpinimas maistu ir gėrimais; kavinės; arbatos barų paslaugos; restoranai; savitarnos restoranai; užkandinės; viešbučiai.

---

(111) **71428**

(151) 2015 06 19

(210) 2014 2098

(220) 2014 10 24

(181) 2024 10 24

(732) UAB „RIMI LIETUVA“, Kedrų. g. 4, LT-03116 Vilnius, LT

(740) Virgina Adolfina Draugelienė, 8, UAB TARPINĖ, p.d. 1202, LT-01007, A. P. Kavoliuko g. 24-152, LT-04328 Vilnius, LT

(540)



(531) 2.9, 26.1, 29.1

(511)

29 ajvar (konservuotos paprikos); alavijai (žmonių maistui); albuminas (kulinarijos reikmėms); albumininis pienas; alginatai (kulinarijos reikmėms); alyvų aliejus (maistui); ančiuviai (žuvys); austrės (negyvos); baltymingasis pienas; bekoniena; buljonai; bulvių dribsniai; bulvių sklindžiai; bulvių traškučiai; cukruoti vaisiai; daržovių putėsiai; daržovių salotos; daržovių sriubų ruošiniai; daržovių sultys (maistui ruošti); datulės; dešros; dešros tešloje; dygliuotieji omarai (negyvi); drebučiai; džiovinti kokosų riešutai; džiovintos daržovės; gaivieji kiaušininiai kokteiliai; gyvuliniai riebalai (maistui); gyvulių kaulų smegenys (maistui); grietinė; grietinėlė (pieno produktas); grietininis kremas; holoturijos (negyvos); humusas (avinžirnių pasta); ikrai; imbierinė uogienė; jauniklių paukštiena; jogurtas; jūros dumblių ekstraktai (maistui); jūrų moliuskai (negyvi); kakavos sviestas; kefyras; kepenys; kepenų pastos; kepenų paštetas; kiauliena; kiaulienos gaminiai; kiaušiniai; kiaušinių baltymai; kiaušinių milteliai; kiaušinių tryniai; kimči (fermentuotos daržovės); kokosų aliejus; kokosų riebalai; kokosų sviestas; kompotai; konservuota mėsa; konservuota mėsa (skardinėse); konservuota žuvis; konservuota žuvis (skardinėse); konservuoti česnakai; konservuoti grybai; konservuoti lęšiukai; konservuoti svogūnai; konservuoti trumai (grybai); konservuoti vaisiai; konservuoti vaisiai (skardinėse); konservuoti žirneliai; konservuotos alyvos; konservuotos daržovės; konservuotos daržovės (skardinėse); konservuotos pupos; konservuotos sojų pupelės (maistui); kornišonai (jauni agurkėliai); kraujinė dešra; krevetėlės (negyvos); krevetės (negyvos); kroketai; kukurūzų aliejus; kumysas; kumpiai; lašišos; laukinių paukščių bei žvėrių mėsa (laukiniena); lecitinas (kulinarijos reikmėms); lydyti kiauliniai taukai; maistiniai riebalai; maistiniai žuvų klijai; margarinas; marmeladas; mėsa; mėsos drebučiai; mėsos ekstraktai; midijos (negyvos); moliuskai (negyvi); naminiai paukščiai (mėsos produktai); neriebūs bulvių traškučiai; obuolių tyrė; omarai (negyvi); palmių aliejus (maistui); palmių riešutų aliejus (maistui); paruošti riešutai; paruošti žemės riešutai; paruošti žuvų ikrai; paruoštos saulėgrąžų sėklos; paruoštos sėklos; pektinas (kulinarijos reikmėms); pienas; pieno fermentai (kulinarijos reikmėms); pieno gėrimai (pieno pagrindu); pieno išrūgos; pieno kokteiliai; pieno produktai; pieno raugas (sūriams gaminti); pikalilis (marinatas su pjaustytomis daržovėmis ir aštriais prieskoniais); pikuliai; plakta grietinėlė; pomidorų pasta; pomidorų piurė; pomidorų sultys (maistui ruošti); rapsų aliejus (maistui); rauginti kopūstai; razinos; riaženka (fermentuotas kaitintas pienas); riebalinės medžiagos (maistinių riebalų gamybai); riebūs sumuštinių mišiniai; rūgpienis; sardinės; saulėgrąžų aliejus (maistui); sėmenų aliejus (kulinarijos reikmėms); sezamų aliejus; sezamų sviestas; silkės; skrudinti jūros augalai; smulkinti migdolai; sojos pienas (pieno pakaitalas); sojų pupelių varškė; spanguolių padažai (kompotai); spiritu konservuoti vaisiai; sraigių kiaušinėliai (maistui); sriubos; sriubų koncentratai; sriubų ruošiniai; sūdyta žuvis; sūdyti mėsos produktai; sultiniai; sultinių koncentratai; sultinių ruošiniai; sūris; sutirštintas pienas; sviestas; šaldyti vaisiai; šilkaverpių lėliukės (žmonių maistui); šokoladinis sviestas; tunai; uogienės; vaisiniai užkandžiai; vaisių kompotai; vaisių minkštimas; vaisių salotos; vaisių traškučiai; vaisių želė; vaisių žievelės; valgomasis aliejus; valgomieji kaulų taukai; varškė; vėžiagyviai (negyvi); vėžiai (negyvi); virtos, keptos daržovės; žarnokai; želatina; žemės riešutų sviestas; žiedadulkės (paruoštos maistui); žuvies gaminiai; žuvys (negyvos); žuvų filė; žuvų miltai (žmonių maistui); žuvų putėsiai.

30 actas; alaus actas; anyžių sėklos; arabiškos daržovių salotos su traiškytais kviečiais ir aliejumi (tabulė); arbata; arbata su ledais; arbatžolių gėrimai; aromatinės medžiagos (išskyrus eterinius aliejus); aromatiniai preparatai (maistui); aštrūs marinuotų daržovių prieskoniai (su garstyčiomis); augaliniai preparatai, naudojami kaip kavos pakaitalai; avižiniai maisto produktai; avižiniai miltai; avižų dribsniai; avižų grūstmilčiai; baltymingieji javainių batonėliai; bandelės; bičių pienelis; bičių pikis (propolis); biskvitai; blynai; blynų vyniotiniai su sūrio ar daržovių

įdaru (takos); bulviniai miltai; chalva; ciberžolė; cikorija (kavos pakaitalas); cinamonas (prieskonis); cukrus; desertiniai putėsiai (konditerija); dešrų rišamosios medžiagos; dribsniai (grūdų produktai); duona; duonos trupiniai; džiūvėsiai; garstyčios; garstyčių milteliai; gėlės ar lapai, naudojami kaip arbatos pakaitalai; gėrimų aromatinės medžiagos (išskyrus eterinius aliejus); glitimas (paruoštas maistui); glitimo priedai (kulinarijos reikmėms); gliukozė (kulinarijos reikmėms); grūdų produktai; gvazdikėliai (prieskoniai); imbieras (prieskonis); imbieriniai meduoliai; javainiai (dribsniai su priedais); javainių batonėliai; javiniai užkandžiai; jūros dumbliai (prieskoniai); jūros vanduo (maistui virti); kakava; kakavos gėrimai; kakavos gėrimai su pienu; kapariai (prieskoniai); karamelės (saldainiai); karis (prieskoniai); kava; kavos aromatinės medžiagos; kavos gėrimai; kavos gėrimai su pienu; kavos pakaitalai; kečupas (pomidorų padažas); kepimo milteliai; kepimo soda (sodos bikarbonatas kepimo reikmėms); kepiniai; kepinių aromatinės medžiagos (išskyrus eterinius aliejus); kepinių glajus (cukraus glajus); kepinių sausieji mišiniai; kepinių tešla; konditerijos gaminiai; konditerijos gaminiai (Kalėdų eglutėms puošti); konditerijos gaminiai su migdolais; konditerinė tešla; konservuotos prieskoninės žolės (prieskoniai); kramtomoji guma; krekeriai (užkandžių sausainiai); kukurūzai (malti); kukurūzai (skrudinti); kukurūzai (smulkinti); kukurūzai (spraginti); kukurūzų dribsniai; kukurūzų košė; kukurūzų kruopos; kukurūzų miltai; kukurūzų spragėsiai; kumpio aptepai; kuskusas (manų kruopos); kvapieji pipirai; kviečių gemalai (žmonių maistui); kvietiniai miltai; lakricos lazdelės (konditerija); lakštiniai (makaronai); ledai; ledas (šaldymui); ledinukai; ledų rišamosios medžiagos; lukštenti miežiai; lukštentos avižos; maistinės kruopos; maistinis krakmolas; maisto konservavimo druska; maisto produktų esencijos (išskyrus eterines esencijas ir eterinius aliejus); majonezas; makaronai; makaronų padažas; makaronų tešla; maliniai; maltozė; manų kruopos; marcipanai; marinatai; medus; melasa (maistui); melasos sirupas; mėsėčiai (koldūnai); mėsos minkštinimo medžiagos (naudojamos namų sąlygomis); mėsos padažai; mėtos (konditerijai); mielės; miežiniai miltai; migdoliniai sausainiai (konditerijos gaminiai); migdolų tešla; miltai; miltiniai konditerijos gaminiai; miltiniai maisto produktai; miltinių maisto produktų tešla; muskatų riešutai; natūralios saldinamosios medžiagos; natūralus ar dirbtinis ledas; nerauginta duona; neskrudinta kava; padažai (uždarai); palmių cukrus; paprikos (prieskoniai); paruošti lakštinių patiekalai; pastilės (konditerija); pestas (padažas); picos; pipirai; pyragai; pyragai su aštriu vaisių įdaru (quiches); pyragai su mėsos įdaru; pyragai su pašteto įdaru; pyragaičiai su įdaru (kepiniai); pyragėliai su daržovių įdaru (pavasariniai pyragėliai); pyragų tešla; plaktos grietinėlės tirštikliai; ploni makaronai (vermišeliai); pomidorų padažas; pralinė (trinti riešutai su cukrumi); prieskoniai; prieskoniai (aštrieji); prieskoniai (kvapieji); prieskoniai (padažai); pudingai; pupiniai miltai; raugai; ryžiai; ryžių kepiniai; ryžių užkandžiai; rupūs kukurūziniai miltai; sago kruopos; saldainiai (ledinukai); saldainiai su minkštu įdaru; saldieji konditerijos gaminiai; saldymedžiai (konditerija); saldus pieniškas padažas su miltais; saldžios bandelės; salierų druska; salyklas (žmonių valgiui); salykliniai sausainiai; salyklo ekstraktas (maistui); salotų uždarai; sausainiai; sėmenys (žmonių maistui); smulkinti miežiai; sojiniai miltai; sojos pupelių pasta (prieskoniai); sojų padažas; spagečiai; sumuštiniai; sūrainiai (sumuštiniai); suši; šafranas (prieskonis); šaldytas jogurtas (konditeriniai ledai); šaltmėtiniai saldainiai; šerbetas (ledai); šokoladas ir šokoladiniai saldainiai; šokoladiniai putėsiai; šokolado gėrimai; šokolado gėrimai su pienu; tapijoka; tapijokos miltai; tešla; tešlainiai; tešlos fermentai; tirštieji uždarai su vaisiais (prieskoniai); tirštikliai (valgių virimui); tortai; tortiljos; trauktinės (ne gydomosios); vafliai; vaisiniai ledai; vaisių drebučiai (konditerija); vaisių tyrės (padažai); valgomieji ledai; valgomoji druska; valgomųjų ledų rišamosios medžiagos; valgomųjų ledų sausieji mišiniai; vanilė (aromatinė medžiaga); vanilinas (vanilės pakaitalas); vermišeliai (makaronai); vyno akmuo (kalio tartratas) (kulinarijos reikmėms); žemės riešutų konditerijos gaminiai; žvaigždanyžiai.

32 alaus kokteiliai; alaus misa; alus; apynių ekstraktai (alui daryti); daržovių sultys (gėrimai); esencijos (gėrimams gaminti); gaivieji alavijų gėrimai; gaivieji aperityvai; gaivieji gėrimai; gaivieji kokteiliai; gaivieji medaus gėrimai; gaivieji vaisių ekstraktai; gaivieji vaisių sulčių gėrimai; gazuotas vanduo; gazuoto vandens gaminimo preparatai; gazuotų gėrimų gaminimo milteliai; gazuotų gėrimų gaminimo pastilės; geriamas vanduo (buteliuose); gėrimų gaminimo preparatai; gira (gaivusis gėrimas); imbierinis alus; išrūgų gėrimai; izotoniniai (netonizuojantys) gėrimai; ličio vanduo (gaivusis gėrimas su ličio druskomis); likerių gaminimo preparatai; limonadai; migdolų pienas (gėrimas); mineralinio vandens gaminimo preparatai; mineralinis vanduo (gėrimas); misa; oršadas (migdolų pieno gėrimas); pomidorų sultys (gėrimas); salyklinė misa; salyklinis alus; sarsaparylius (gaivusis gėrimas); selteris; sidras (gaivieji gėrimai); sirupai (gėrimams); sirupai (limonadui); sodos vanduo; šerbetas (gėrimas); tiršti vaisių kokteiliai; vaisių nektarai (gaivieji); vaisių sultys; vandenys (gėrimai); vynuogių misa (nefermentuota); žemės riešutų pienas (gaivusis gėrimas).

33 anyžių degtinė; anyžių likeris; aperityvai; aperityvai (virškinimą skatinantys likeriai ir spiritiniai gėrimai); arakas; baijiu (kiniškas distiliuotas alkoholinis gėrimas); brendis; degtinė (rusiška); distiliuoti gėrimai; džinas; kiurasao (likeris); kokteiliai; kriaušių sidras; likeriai; midus; nira (svaigusis cukranendrių gėrimas); pikė (vynuogių išspaudų vynas); pipirmėčių likeriai; ryžių degtinė; romas (svaigusis gėrimas); sakė (japoniška ryžių degtinė); sidras; spiritinės esencijos; spiritiniai ekstraktai; spiritiniai gėrimai; sumaišyti svaigieji gėrimai (išskyrus alaus gėrimus); svaigieji gėrimai su vaisiais; svaigieji gėrimai (išskyrus alų); trauktinės (karčiosios); vaisių ekstraktai (spiritiniai); viskis; vynas; vyšnių degtinė.

(111) **71429**

(151) 2015 06 19

(210) 2014 2099

(220) 2014 10 24

(181) 2024 10 24

(732) UAB „RIMI LIETUVA“, Kedrų. g. 4, LT-03116 Vilnius, LT

(740) Virgina Adolfina Draugelienė, 8, UAB TARPINĖ, p.d. 1202, LT-01007, A. P. Kavoliuko g. 24-152, LT-04328 Vilnius, LT

(540)



(531) 2.9, 26.1, 29.1

(591) raudona, balta, mėlyna.

(511)

29 ajvar (konservuotos paprikos); alavijai (žmonių maistui); albuminas (kulinarijos reikmėms); albumininis pienas; alginatai (kulinarijos reikmėms); alyvų aliejus (maistui); ančiuviai (žuvys); austrės (negyvos); baltymingasis pienas; bekoniena; buljonai; bulvių dribsniai; bulvių sklindžiai; bulvių traškučiai; cukruoti vaisiai; daržovių putėsiai; daržovių salotos; daržovių sriubų ruošiniai; daržovių sultys (maistui ruošti); datulės; dešros; dešros tešloje; dygliuotieji omarai (negyvi); drebučiai; džiovinti kokosų riešutai; džiovintos daržovės; gaivieji kiaušininiai kokteiliai; gyvuliniai riebalai (maistui); gyvulių kaulų smegenys (maistui); grietinė; grietinėlė (pieno produktas); grietininis kremas; holoturijos (negyvos); humusas (avinžirnių pasta); ikrai; imbierinė uogienė; jauniklių paukštiena; jogurtas; jūros dumblių ekstraktai (maistui); jūrų moliuskai (negyvi); kakavos sviestas; kefyras; kepenys; kepenų pastos; kepenų paštetas; kiauliena; kiaulienos gaminiai; kiaušiniai; kiaušinių baltymai; kiaušinių milteliai; kiaušinių tryniai; kimči (fermentuotos daržovės); kokosų aliejus; kokosų riebalai; kokosų sviestas; kompotai; konservuota mėsa; konservuota mėsa (skardinėse); konservuota žuvis; konservuota žuvis (skardinėse); konservuoti česnakai; konservuoti grybai; konservuoti lęšiukai; konservuoti svogūnai; konservuoti trumai (grybai); konservuoti vaisiai; konservuoti vaisiai (skardinėse); konservuoti žirneliai; konservuotos alyvos; konservuotos daržovės; konservuotos daržovės (skardinėse); konservuotos pupos; konservuotos sojų pupelės (maistui); kornišonai (jauni agurkėliai); kraujinė dešra; krevetėlės (negyvos); krevetės (negyvos); kroketai; kukurūzų aliejus; kumysas; kumpiai; lašišos; laukinių paukščių bei žvėrių mėsa (laukiniena); lecitinas (kulinarijos reikmėms); lydyti kiauliniai taukai; maistiniai riebalai; maistiniai žuvų klijai; margarinas; marmeladas; mėsa; mėsos drebučiai; mėsos ekstraktai; midijos (negyvos); moliuskai (negyvi); naminiai paukščiai (mėsos produktai); neriebūs bulvių traškučiai; obuolių tyrė; omarai (negyvi); palmių aliejus (maistui); palmių riešutų aliejus (maistui); paruošti riešutai; paruošti žemės riešutai; paruošti žuvų ikrai; paruoštos saulėgrąžų sėklos; paruoštos sėklos; pektinas (kulinarijos reikmėms); pienas; pieno fermentai (kulinarijos reikmėms); pieno gėrimai (pieno pagrindu); pieno išrūgos; pieno kokteiliai; pieno produktai; pieno raugas (sūriams gaminti); pikalilis (marinatas su pjaustytomis daržovėmis ir aštriais prieskoniais); pikuliai; plakta grietinėlė; pomidorų pasta; pomidorų piurė; pomidorų sultys (maistui ruošti); rapsų aliejus (maistui); rauginti kopūstai; razinos; riaženka (fermentuotas kaitintas pienas); riebalinės medžiagos (maistinių riebalų gamybai); riebūs sumuštinių mišiniai; rūgpienis; sardinės; saulėgrąžų aliejus (maistui); sėmenų aliejus (kulinarijos reikmėms); sezamų aliejus; sezamų sviestas; silkės; skrudinti jūros augalai; smulkinti migdolai; sojos pienas (pieno pakaitalas); sojų pupelių varškė; spanguolių padažai (kompotai); spiritu konservuoti vaisiai; sraigių kiaušinėliai (maistui); sriubos; sriubų koncentratai; sriubų ruošiniai; sūdyta žuvis; sūdyti mėsos produktai; sultiniai; sultinių koncentratai; sultinių ruošiniai; sūris; sutirštintas pienas; sviestas; šaldyti vaisiai; šilkaverpių lėliukės (žmonių maistui); šokoladinis sviestas; tunai; uogienės; vaisiniai užkandžiai; vaisių kompotai; vaisių minkštimas; vaisių salotos; vaisių traškučiai; vaisių želė; vaisių žievelės; valgomasis aliejus; valgomieji kaulų taukai; varškė; vėžiagyviai (negyvi); vėžiai (negyvi); virtos, keptos daržovės; žarnokai; želatina; žemės riešutų sviestas; žiedadulkės (paruoštos maistui); žuvies gaminiai; žuvys (negyvos); žuvų filė; žuvų miltai (žmonių maistui); žuvų putėsiai.

30 actas; alaus actas; anyžių sėklos; arabiškos daržovių salotos su traiškytais kviečiais ir aliejumi (tabulė); arbata; arbata su ledais; arbatžolių gėrimai; aromatinės medžiagos (išskyrus eterinius aliejus); aromatiniai preparatai (maistui); aštrūs marinuotų daržovių prieskoniai (su garstyčiomis); augaliniai preparatai, naudojami kaip kavos pakaitalai; avižiniai maisto produktai; avižiniai miltai; avižų dribsniai; avižų grūstmilčiai; baltymingieji javainių batonėliai; bandelės; bičių pienelis; bičių pikis (propolis); biskvitai; blynai; blynų vyniotiniai su sūrio ar daržovių įdaru (takos); bulviniai miltai; chalva; ciberžolė; cikorija (kavos pakaitalas); cinamonas (prieskonis); cukrus; desertiniai putėsiai (konditerija); dešrų

rišamosios medžiagos; dribsniai (grūdų produktai); duona; duonos trupiniai; džiūvėsiai; garstyčios; garstyčių milteliai; gėlės ar lapai, naudojami kaip arbatos pakaitalai; gėrimų aromatinės medžiagos (išskyrus eterinius aliejus); glitimas (paruoštas maistui); glitimo priedai (kulinarijos reikmėms); gliukozė (kulinarijos reikmėms); grūdų produktai; gvazdikėliai (prieskoniai); imbieras (prieskonis); imbieriniai meduoliai; javainiai (dribsniai su priedais); javainių batonėliai; javiniai užkandžiai; jūros dumbliai (prieskoniai); jūros vanduo (maistui virti); kakava; kakavos gėrimai; kakavos gėrimai su pienu; kapariai (prieskoniai); karamelės (saldainiai); karis (prieskoniai); kava; kavos aromatinės medžiagos; kavos gėrimai; kavos gėrimai su pienu; kavos pakaitalai; kečupas (pomidorų padažas); kepimo milteliai; kepimo soda (sodos bikarbonatas kepimo reikmėms); kepiniai; kepinių aromatinės medžiagos (išskyrus eterinius aliejus); kepinių glajus (cukraus glajus); kepinių sausieji mišiniai; kepinių tešla; konditerijos gaminiai; konditerijos gaminiai (Kalėdų eglutėms puošti); konditerijos gaminiai su migdolais; konditerinė tešla; konservuotos prieskoninės žolės (prieskoniai); kramtomoji guma; krekeriai (užkandžių sausainiai); kukurūzai (malti); kukurūzai (skrudinti); kukurūzai (smulkinti); kukurūzai (spraginti); kukurūzų dribsniai; kukurūzų košė; kukurūzų kruopos; kukurūzų miltai; kukurūzų spragėsiai; kumpio aptepai; kuskusas (manų kruopos); kvapieji pipirai; kviečių gemalai (žmonių maistui); kvietiniai miltai; lakricos lazdelės (konditerija); lakštiniai (makaronai); ledai; ledas (šaldymui); ledinukai; ledų rišamosios medžiagos; lukštenti miežiai; lukštentos avižos; maistinės kruopos; maistinis krakmolas; maisto konservavimo druska; maisto produktų esencijos (išskyrus eterines esencijas ir eterinius aliejus); majonezas; makaronai; makaronų padažas; makaronų tešla; maliniai; maltozė; manų kruopos; marcipanai; marinatai; medus; melasa (maistui); melasos sirupas; mėsėčiai (koldūnai); mėsos minkštinimo medžiagos (naudojamos namų sąlygomis); mėsos padažai; mėtos (konditerijai); mielės; miežiniai miltai; migdoliniai sausainiai (konditerijos gaminiai); migdolų tešla; miltai; miltiniai konditerijos gaminiai; miltiniai maisto produktai; miltinių maisto produktų tešla; muskatų riešutai; natūralios saldinamosios medžiagos; natūralus ar dirbtinis ledas; nerauginta duona; neskrudinta kava; padažai (uždarai); palmių cukrus; paprikos (prieskoniai); paruošti lakštinių patiekalai; pastilės (konditerija); pestas (padažas); picos; pipirai; pyragai; pyragai su aštriu vaisių įdaru (quiches); pyragai su mėsos įdaru; pyragai su pašteto įdaru; pyragaičiai su įdaru (kepiniai); pyragėliai su daržovių įdaru (pavasariniai pyragėliai); pyragų tešla; plaktos grietinėlės tirštikliai; ploni makaronai (vermišeliai); pomidorų padažas; pralinė (trinti riešutai su cukrumi); prieskoniai; prieskoniai (aštrieji); prieskoniai (kvapieji); prieskoniai (padažai); pudingai; pupiniai miltai; raugai; ryžiai; ryžių kepiniai; ryžių užkandžiai; rupūs kukurūziniai miltai; sago kruopos; saldainiai (ledinukai); saldainiai su minkštu įdaru; saldieji konditerijos gaminiai; saldymedžiai (konditerija); saldus pieniškas padažas su miltais; saldžios bandelės; salierų druska; salyklas (žmonių valgiui); salykliniai sausainiai; salyklo ekstraktas (maistui); salotų uždarai; sausainiai; sėmenys (žmonių maistui); smulkinti miežiai; sojiniai miltai; sojos pupelių pasta (prieskoniai); sojų padažas; spagečiai; sumuštiniai; sūrainiai (sumuštiniai); suši; šafranas (prieskonis); šaldytas jogurtas (konditeriniai ledai); šaltmėtiniai saldainiai; šerbetas (ledai); šokoladas ir šokoladiniai saldainiai; šokoladiniai putėsiai; šokolado gėrimai; šokolado gėrimai su pienu; tapijoka; tapijokos miltai; tešla; tešlainiai; tešlos fermentai; tirštieji uždarai su vaisiais (prieskoniai); tirštikliai (valgių virimui); tortai; tortiljos; trauktinės (ne gydomosios); vafliai; vaisiniai ledai; vaisių drebučiai (konditerija); vaisių tyrės (padažai); valgomieji ledai; valgomoji druska; valgomųjų ledų rišamosios medžiagos; valgomųjų ledų sausieji mišiniai; vanilė (aromatinė medžiaga); vanilinas (vanilės pakaitalas); vermišeliai (makaronai); vyno akmuo (kalio tartratas) (kulinarijos reikmėms); žemės riešutų konditerijos gaminiai; žvaigždanyžiai.

32 alaus kokteiliai; alaus misa; alus; apynių ekstraktai (alui daryti); daržovių sultys (gėrimai); esencijos (gėrimams gaminti); gaivieji alavijų gėrimai; gaivieji aperityvai; gaivieji gėrimai; gaivieji kokteiliai; gaivieji medaus gėrimai; gaivieji vaisių ekstraktai; gaivieji vaisių sulčių gėrimai; gazuotas vanduo; gazuoto vandens gaminimo preparatai; gazuotų gėrimų gaminimo milteliai; gazuotų gėrimų gaminimo pastilės; geriamas vanduo (buteliuose); gėrimų gaminimo preparatai; gira (gaivusis gėrimas); imbierinis alus; išrūgų gėrimai; izotoniniai (netonizuojantys) gėrimai; ličio vanduo (gaivusis gėrimas su ličio druskomis); likerių gaminimo preparatai; limonadai; migdolų pienas (gėrimas); mineralinio vandens gaminimo preparatai; mineralinis vanduo (gėrimas); misa; oršadas (migdolų pieno gėrimas); pomidorų sultys (gėrimas); salyklinė misa; salyklinis alus; sarsaparylius (gaivusis gėrimas); selteris; sidras (gaivieji gėrimai); sirupai (gėrimams); sirupai (limonadui); sodos vanduo; šerbetas (gėrimas); tiršti vaisių kokteiliai; vaisių nektarai (gaivieji); vaisių sultys; vandenys (gėrimai); vynuogių misa (nefermentuota); žemės riešutų pienas (gaivusis gėrimas).

33 anyžių degtinė; anyžių likeris; aperityvai; aperityvai (viršķinimą skatinantys likeriai ir spiritiniai gėrimai); arakas; baijiu (kiniškas distiliuotas alkoholinis gėrimas); brendis; degtinė (rusiška); distiliuoti gėrimai; džinas; kiurasao (likeris); kokteiliai; kriaušių sidras; likeriai; midus; nira (svaigusis cukranendrių gėrimas); pikė (vynuogių išspaudų vynas); pipirmėčių likeriai; ryžių degtinė; romas (svaigusis gėrimas); sakė (japoniška ryžių degtinė); sidras; spiritinės esencijos; spiritiniai ekstraktai; spiritiniai gėrimai; sumaišyti svaigieji gėrimai (išskyrus alaus gėrimus); svaigieji gėrimai su vaisiais; svaigieji gėrimai (išskyrus alų); trauktinės (karčiosios); vaisių ekstraktai (spiritiniai); viskis; vynas; vyšnių degtinė.

(111) **71430**
(151) 2015 06 19
(210) 2014 2115
(220) 2014 10 28
(181) 2024 10 28
(732) VIEŠOJI ĮSTAIGA BALTIJOS MEDIA CENTRAS, Laisvės pr. 5, LT-04215 Vilnius, LT
(540)



(531) 15.9, 26.1, 26.1, 27.3, 29.1
(591) juoda, raudona.
(511)
41 sporto varžybų rengimas; sporto varžybų tvarkaraščių sudarymas; sporto stovyklų paslaugos; švietimo informacija; mokymas; praktinis mokymas (parodomasis); instruktavimas; pramoginių ar mokomųjų konkursų rengimas; pramoginių rodinių (šou) rengimas; pramogų informacija; informacija apie poilsio ir pramogų renginius; pramogų paviljonų paslaugos; klubų paslaugos (pramogos ar švietimas); konferencijų rengimas ir vedimas; seminarų rengimas ir vedimas; kultūros ar mokomųjų parodų rengimas; poilsio ir pramogų vietų paslaugos; reporterių paslaugos.

---

(111) **71431**
(151) 2015 06 19
(210) 2014 2125
(220) 2014 10 29
(181) 2024 10 29
(732) UAB „UMA TRANS“, Vytauto pr. 32-215, LT-44328 Kaunas, LT
(740) Nijolė Viktorija Mickevičienė, 11, Panerių g. 79A, LT-48425 Kaunas, LT
(540)



(531) 18.1, 26.11
(511)
39 autobusų transportas; automobilių nuoma; automobilių statymas; automobilių stovėjimo vietų nuoma; automobilių transportas; ekskursijos (turistinės); garažų nuoma; gėlių pristatymas; informacija apie vežimą; keleivių vežiojimas; kelionių rengimas; kelionių užsakymai; pranešimų pristatymas (laiškų, telegramų); prekių pristatymas; prekių sandėliavimas; prekių saugojimas; prekių pakavimas; prekių pristatymas paštu; prekių vyniojimas; siuntinių pristatymas; taksi transportas; transporto priemonių nuoma; transporto priemonių stogo bagažinių nuoma; transporto tarpininkavimas; turistinių autobusų nuoma; turistų lydėjimas; turistų vežiojimas; vairavimo maršrutų teikimas kelionėms; vairuotojo (samdomo) paslaugos; vežimas; vežiojimų užsakymas; vietų užsakymas (kelionėms); vilkimas.

---

(111) **71432**
(151) 2015 06 19
(210) 2014 2298
(220) 2014 11 25
(181) 2024 11 25
(732) SIGITAS KUODZEVIČIUS, Žalioji g. 21, Zujūnų k., LT-14162 Vilniaus r., LT
(540)



(531) 15.9, 25.7, 27.1, 27.5, 29.1

(591) tamsiai pilka, žalia, šviesiai žalia, geltona.

(511)

35 algalapių parengimas; artistų verslo vadyba; biuro mašinų ir įrengimų nuoma; buhalterinė apskaita; dokumentų dauginimas; duomenų paieška kompiuterių rinkmenose (kitiems); ekonominis prognozavimas; fotokopijavimas; fotokopijavimo mašinų nuoma; importo ir eksporto agentūros; informacijos rinkimas kompiuterinėse duomenų bazėse; informacijos sisteminimas kompiuterinėse duomenų bazėse; kainų palyginimo paslaugos; komercijos ar pramonės vadybos pagalba; komercinė informacija ir patarimai vartotojams (konsultacijų teikimas); komercinės informacijos agentūros; komercinės ir verslo kontaktų informacijos teikimas; komercinio tarpininkavimo paslaugos; kompiuterinių duomenų bazių duomenų atnaujinimas ir priežiūra; kompiuterizuotas rinkmenų (bylų) tvarkymas; laikraščių užsakymas (kitiems); laisvai samdomų paslaugų teikėjų verslo vadyba; madų šou rengimas pardavimo skatinimo reikmėms; maketavimo paslaugos reklamos tikslams; mažmeninė ir didmeninė prekyba farmacijos, veterinarijos ir higienos preparatais bei medicinos reikmenimis; modelių paslaugos (reklamos reikmėms ar pardavimui skatinti); mokesčių apskaičiavimas; mugių rengimas (komercijos ar reklamos reikmėms); naujienų apžvalgų paslaugos; nuomonių tyrimas; paieškos sistemos optimizavimas; pardavimas aukcione; pardavimo stendų nuoma; parduotuvių vitrinų puošimas (tvarkymas); parodų rengimas (komercijos ar reklamos reikmėms); paslaugų nuoma (verslo pagalba); pavyzdžių platinimas; personalo komplektavimas; personalo vadybos konsultacijos; pranešimų užrašymas (įstaigų veikla); prekių pardavimo skatinimas (kitiems); prekių pateikimas žiniasklaidoje pardavimo reikmėms; prekių rodymas; prekių užsakymų administracinis tvarkymas; prekybos sandorių derybos ir susitarimai (tretiesiems asmenims); psichologinis testavimas personalo parinkimo reikmėms; radijo reklama; reklama; reklama „mokėk už paspaudimą“; reklama paštu; reklaminės medžiagos nuoma; reklaminės medžiagos tobulinimas; reklaminių filmų gamyba; reklaminių skelbimų platinimas; reklaminių tekstų rašymas; reklaminių tekstų skelbimas; reklamos agentūros; reklamos laiko nuoma žiniasklaidoje; reklamos pristatymas paštu; reklamos vietų nuoma; rėmėjų paieška; rinkodara; rinkos nagrinėjimas; rinkotyra; samdos agentūros; savikainos analizė; sąskaitų būklės apyskaitų sudarymas; sąskaitų-faktūrų išrašymas; sekretoriavimas; skelbimų klijavimas; smulkių prekių pardavimo automatų nuoma; spausdinimas (mašinėle); statistinių duomenų rinkimas; statybų verslo projektų vadyba; stenografavimas; svetainės duomenų srauto optimizavimas; tekstų dorojimas; telefoniniai atsakymai (kai abonentas nepasiekiamas); telekomunikacinių paslaugų užsakymas (kitiems); telerinkodaros paslaugos; televizijos reklama; tiekimo paslaugos kitiems (prekių ir paslaugų pirkimas kitiems verslams); trečiųjų asmenų prekių ir paslaugų licencijavimo komercinis administravimas; verslo auditas; verslo efektyvumo (veiksmingumo) specialistų paslaugos; verslo informacija; verslo informacijos teikimas visuotinio kompiuterių tinklo svetainėse; verslo nagrinėjimas; verslo operacijų įvertinimas; verslo organizavimo konsultacijos; verslo patikrinimai; verslo perkėlimo paslaugos; verslo specialistų konsultacijos; verslo tyrimai; verslo vadyba (sportininkams); verslo vadybos ir organizavimo konsultacijos; verslo vadybos konsultacijos; verslo vadybos pagalba; verslo vadybos patarėjų paslaugos; viešas reklamavimas; viešasis elektroninis reklamavimas kompiuterių tinkle; viešbučių verslo vadyba; visuomenės informavimas.

38 asmenų ieškos paslaugos (per radiją, telefonu ar kitomis elektroninio ryšio priemonėmis); balso pašto paslaugos; belaidis transliavimas; elektroninis paštas; elektroninių skelbimo lentų paslaugos (telekomunikacijų paslaugos); faksimilinių aparatų nuoma; faksimilių perdavimas; informacija apie telekomunikacijas; internetinių pokalbių svetainių parūpinimas; kabelinės televizijos transliavimas; kompiuterizuotas pranešimų ir vaizdų perdavimas; mobiliųjų telefonų ryšiai; modemų nuoma; naudotojų kreipties į visuotinį kompiuterių tinklą parūpinimas; naujienų agentūros; nuotolinių konferencijų paslaugos; palydovinis perdavimas; pranešimų siuntimas; pranešimų siuntimo aparatų nuoma; prieigos prie duomenų bazių parūpinimas; prieigos prie visuotinio kompiuterinio tinklo laiko nuoma; radijo transliavimas; ryšiai per kompiuterių terminalus; ryšiai per pluoštinį optinį tinklą; skaitmeninių rinkmenų perdavimas; sveikinimo atvirukų tiesioginis perdavimas per kompiuterių tinklą; telefono paslaugos; telefono ryšiai; telefonų nuoma; telegrafo paslaugos; telegrafo ryšiai; telegramų perdavimas; telekomunikacijos kanalų parūpinimas TV parduotuvėms; telekomunikacijų įrenginių nuoma; telekomunikacinio maršrutizavimo ir susijungimo paslaugos; telekomunikacinio prijungimo prie visuotinio kompiuterių tinklo parūpinimas; telekso paslaugos; televizijos transliavimas; tiesioginio ryšio forumų parūpinimas; vaizdo konferencijų paslaugos.

42 apsaugos nuo kompiuterinių virusų paslaugos; architektų konsultacijos; architektų paslaugos; audinių bandymai; bakteriologiniai tyrimai; biologiniai tyrimai; chemikų paslaugos; cheminė analizė; cheminiai tyrimai; debesų kompiuterija; debesų nusodinimas; dokumentų skaitmeninimas (skenavimas); drabužių modeliavimas; duomenų ar dokumentų konvertavimas iš fizinių laikmenų į elektronines laikmenas; elektroninių duomenų saugojimas; energijos auditas; eskizų darymas (pramoninis dizainas); fizika (tyrimai); geologinė paieška; geologinė žvalgyba; geologiniai tyrinėjimai; informacinių technologijų (IT) konsultavimo paslaugos; interjero dizainas; internetinių paieškos sistemų parūpinimas; inžinerija; inžineriniai darbai (ekspertizė); kalibravimas (matavimai); kartografijos paslaugos; klinikiniai tyrimai; kokybės tikrinimas; kokybinis vilnų įvertinimas; kompiuterinės

programinės įrangos įtaisymas; kompiuterinių technologijų ir programavimo informacijos teikimas visuotinio kompiuterių tinklo svetainėse; kompiuterių aparatinės įrangos projektavimo ir tobulinimo konsultacijos; kompiuterių duomenų atkūrimas; kompiuterių nuoma; kompiuterių programinės įrangos atnaujinimas; kompiuterių programinės įrangos konsultacijos; kompiuterių programinės įrangos priežiūra; kompiuterių programinės įrangos projektavimas; kompiuterių programų dubliavimas; kompiuterių programų ir duomenų konvertavimas (ne fizinis); kompiuterių programų rengimas; kompiuterių programų nuoma; kompiuterių sistemų analizė; kompiuterių sistemų projektavimas; kompiuterių sistemų stebėsena per nuotolinę prieigą; kompiuterių svetainių (visuotinio kompiuterių tinklo svetainių) priskyrimas; konsultacijos dėl energijos taupymo; kosmetikos tyrimai; mechanikos tyrimai; medžiagų bandymai; meninio dizaino paslaugos; meno kūrinių tikrumo nustatymas; meteorologinė informacija; miestų planavimas; mokslinė informacija, patarimai ir konsultacijos dėl taršos anglies dioksidu mažinimo; moksliniai tyrimai; mokslinių laboratorijų paslaugos; naftos gręžinių bandymai; naftos telkinių paieška; naftos žvalgyba; naudotinų naftos telkinių tyrimai; naujų produktų tyrimas ir kūrimas (paslaugos kitiems); nuotolinis atsarginių duomenų kopijavimas; orų prognozavimas; povandeniniai tyrinėjimai; pramoninis konstravimas; programinė įranga kaip paslauga (SaaS); rašysenos tyrimas (grafologija); serverių priegloba; stačiojo miško kokybinis įvertinimas; statybų projektavimas; taros ir pakuočių dizainas; techniniai tyrimai; techninių projektų tyrimai; tyrimai aplinkosaugos srityje; topografinių nuotraukų darymas; transporto priemonių techninė apžiūra; vandens tyrimai; visuotinio kompiuterių tinklo svetainių projektavimo konsultacijos; visuotinio kompiuterių tinklo svetainių kūrimas ir palaikymas kitiems; žiniatinklio serverių nuoma.

---

(111) **71433**
(151) 2015 06 19
(210) 2014 0799
(220) 2014 04 15
(181) 2024 04 15
(732) MARKAS MOVŠOVIČIUS, Savanorių pr. 126-3, LT-44148 Kaunas, LT
(740) Aurelija Šidlauskienė, 25, Dr. V. Šidlauskas ir partneriai, UAB, K. Būgos g. 29, LT-44326 Kaunas, LT
(540)



(531) 26.11, 29.1
(591) žalia, raudona, geltona.
(511)

25 antbačiai (trumpos blauzdinės); apatiniai baltiniai; apatiniai marškiniai; apatinukai; apavas; apykaklės (apsauginės); apsiaustai; arnotai; ašuočių pluošto avalynė; ausinės (drabužiai); avalynė; avalynės padai; avalynės priekinės dalys; avalynės priešslydžio įtaisai; avalynės rantai; avalynės užkulniai; avalynės viršutinės dalys; batai; batų vidpadžiai; batviršiai; bažnytiniai drabužiai; berankoviai sportiniai marškinėliai; beretės; blauzdinės (getrai); blauzdinių raiščiai; boa (moteriški šalikai); bridžiai (kelnės); chalatai; cilindrai (skrybėlės); darbinės palaidinės; darbiniai drabužiai; didelės spalvotos skarelės (kaklaskarės); diržai (juostos); diržinės piniginės (apranga); drabužiai, apranga; drabužių apykaklės; drabužių diržai; drabužių kišenės; dušo kepurės; dviratininkų drabužiai; džemperiai (puloveriai); futbolo batai; futbolo batų kapliukai; gabardino drabužiai; galvos apdangalai; gatavi drabužiai; gatavi pamušalai (drabužių dalys); gimnastikos apranga; gimnastikos avalynė; glaudės; glaudinės (kelnės); glaudinės (šiltos kojinės); gobtuvai (drabužiai); juostos; jūreivių palaidinės (jūrinikės); kailinės mantijos; kailinės pelerinos; kailiniai (drabužiai); kaklaraiščiai; kaliošai; kaspinai (plaukams) (drabužiai); keliaraiščiai; kelnaitės; kelnės; kelnių diržai; kepurės; kepurių snapeliai; kišeninės nosinaitės (drabužiai); klumpės; kojinės; kojinės (prakaitinės); kojinių laikikliai; kojinių užkulniai; kojų įmovos (išskyrus šildomas elektra); kombinezonai (drabužiai); korsetai; korsetai (apatiniai); kostiumai; kraiteliai (kūdikių drabužiai); kulnai; kumštinės pirštinės; liemenėlės; liemenės; liemenės (drabužiai); livrėjos; marškinėliai; marškiniai; marškinių antkrūtiniai; marškinių perpetės; maskarado kostiumai; maudymosi kelnaitės; maudymosi kepuraitės; maudymosi kostiumai; maudymosi sandalai; maudymosi šlepetės; megzti drabužiai; megztiniai; metaliniai avalynės apvadai; mitros (kepurės); moteriškos kelnaitės; movos (drabužiai); naktiniai akių raiščiai; naktiniai drabužiai; neperšlampamieji drabužiai; nėrinių skaros; nuimamosios apykaklės; odiniai drabužiai; odos pakaitalų drabužiai; palaidinės; paltai; paplūdimio avalynė; paplūdimio kostiumai; pasijoniai; pažastiniai; pėdkelnės; pelerinos; petnešos; pirštinės (drabužiai); pižamos; pončai; popierinės kepurės (apranga); popieriniai drabužiai; prakaitiniai apatiniai drabužiai; priekakčiai (galvos apdangalai) ; prijuostės (drabužiai); puloveriai; pusbačiai; puskojinės; puskojinių laikikliai; rankogaliai; rankogaliai (drabužiai); sandalai; sarafanai; sariai (Indijos moterų rūbai); sarongai; seilinukai (ne popieriniai); sijonai; sijonkelnės; skaros; skrybėlės; skrybėlių karkasai; slidinėjimo pirštinės; slidžių batai; sportinė avalynė; sportiniai batai; sportiniai trikotažo gaminiai; striukės su gobtuvu; suknelės; suvarstomieji batai; šalikai; šiltos kojinės; šydai (drabužiai); šlikės; šliurės; švarkai, striukės; togos; trikotažo gaminiai; trumparankoviai

marškinėliai; turbanai; uniformos; vaikų kelnaitės (drabužiai); vairuotojų drabužiai; vandens slidžių sporto kombinezonai; vienuolių galvos apdangalai; vilnoniai megztiniai; viršutiniai drabužiai; vyriški šalikai (plačiais galais); vyriškos apatinės kelnaitės; vonios chalatai; žūklės liemenės.

35 reklama; verslo vadyba; verslo tvarkyba; įstaigų veikla; prekių, būtent drabužių, aprangos, avalynės, galvos apdangalų sukaupimas (išskyrus vežimą) kitiems, teikiantis pirkėjams galimybę patogiai apžiūrėti ir įsigyti tų prekių.

---

(111) **71434**

(151) 2015 06 19

(210) 2014 0802

(220) 2014 04 15

(181) 2024 04 15

(732) UAB „VATTO EU“, Veiverių g. 151, LT-46417 Kaunas, LT

(740) Aurelija Šidlauskienė, 25, Dr. V. Šidlauskas ir partneriai, UAB, K. Būgos g. 29, LT-44326 Kaunas, LT

(540)



(531) 27.1, 27.5, 29.1

(591) tamsiai mėlyna, bordinė.

(511)

6 alavas; aliuminio folija; aliuminio viela; aliuminis; ankerinės plokštės; antifrikciniai metalai; antkapių bronziniai dirbiniai; antrankiai; aukso lydmetaliai; ąsiniai varžtai; babitas; baltoji (alavuota) skarda; baltosios (alavuotos) skardos tara; bėgių tvarslės; berilis; betono metalinės armuojamosios medžiagos; bliumai (metalurgija); bronza; bronza (meno dirbiniai); bronziniai antkapiniai paminklai; centrinio šildymo sistemų metaliniai vamzdžiai ir vamzdynai; chromas; chromo rūdos; cinkas; cirkonis; čiuožyklos (metalinės konstrukcijos); durų geležiniai apkaustai; durų strektės (ne elektrinės); durų uždarymo įtaisai (ne elektriniai); ferochromas; ferotitanas; ferovolframas; fiksavimo varžtai; galenitas (švino rūda); galvijų grandinės; geležies dirbiniai (smulkieji); geležies kampuočiai; geležies rūdos; geležies ruošiniai; geležinė viela; geležinės juostos; geležiniai priekalėliai; geležinių juostų įtempimo įtaisai (golfo aikštelėms); geležinkelio iešmai; geležinkelio iešmų smailės; geležinkelio metalai; geležis (feromolibdenas); germanis; gyvulių skambalėliai; hafnis; hidroizoliacijos metaliniai statybiniai elementai; indis; inkarai; inkaro plokštės; įtempiamosios trauklės; kabliai (kopimo); kabliukai (metalo gaminiai); kadmis; keleivinių keltuvų (funikulierių) bėgių metalai; kietieji lydmetaliai; kilnojamieji metaliniai statiniai; kilnojamieji priekalai; kobaltas (neapdorotas); konservų dėžutės; konservų skardinės; kreipiamieji metaliniai bėgiai; langų atidarymo mechanizmai (ne elektriniai); langų geležiniai apkaustai; langų skląsčiai; langų skridiniai; langų uždarymo mechanizmai (ne elektriniai); lankai (geležiniai); lankų plienas; laukinių gyvūnų spąstai; limonitas; magnis; manganas; melchioras; metalinė baldų furnitūra; metalinė karstų furnitūra; metalinė langų furnitūra; metalinė litavimo viela; metalinė lovų furnitūra; metalinė sienų apdaila; metalinė statybinė armatūra; metalinės statybinės medžiagos; metalinė statybinės plokštės; metalinė stogo hidroizoliacija; metalinė vyniojimo ir pakavimo folija; metalinės antkapinės stelos; metalinės antkapių lentelės; metalinės antkapių plokštės; metalinės apkabos; metalinės arklidės; metalinės atramos; metalinės automobilių spynos; metalinės butelių kapsulės; metalinės dalgiakočių rankenos; metalinės dėžės; metalinės durys; metalinės durų rankenos; metalinės durų staktos; metalinės grandinės; metalinės grandinių jungiamosios grandys; metalinės grindinio plokštės; metalinės grindys; metalinės grindų plokštės; metalinės grindų plytelės; metalinės grotelės; metalinės identifikavimo apyrankės; metalinės identifikavimo plokštės; metalinės iškabos; metalinės įrankių dėžutės (tuščios); metalinės įrankių rankenos ir kotai; metalinės įrankių skrynelės (tuščios); metalinės juostelės; metalinės kapų tvorelės; metalinės kelių apsauginės užtvaros; metaliniai grindinio blokai; metalinės kiaulidės; metalinės kilnojamosios kopėčios; metalinės kilpos; metalinės kniedės; metalinės konservų dėžutės; metalinės kopėčios; metalinės krosnių grotelės; metalinės krovinių ąsos; metalinės krovinių juostos; metalinės krovinių pakabos; metalinės juostos krovinių pakėlimui; metalinės laiptų pakopos; metalinės laiškų dėžutės; metalinės langinės; metalinės lanksčiųjų žarnų ritės (ne mechaninės); metalinės lanksčiųjų žarnų vijimo ritės (ne mechaninės); metalinės lauko langinės; metalinės ledo formos; metalinės lubos; metalinės maisto produktų dėžės; metalinės mašinų diržų armavimo medžiagos; metalinės mašinų pavarų diržų sankabos; metalinės mėsos spintos; metalinės numerių plokštelės; metalinės pakavimo juostos; metalinės paminklinės lentos; metalinės paminklinės plokštės; metalinės paplūdimio kabinos; metalinės peilių kriaunos; metalinės perdangų sijos; metalinės pertvaros; metalinės pinigų dėžutės; metalinės platformos (gamykloje surinktos); metalinės plytelės; metalinės plytelės (statyboms); metalinės plokštės su durų anga; metalinės portfelių ir lagaminų spynos; metalinės poveržlės; metalinės purškiamojo dažymo kabinos; metalinės raiščių gijos; metalinės raketų leidimo platformos; metalinės rankenos; metalinės

registracijos plokštelės; metalinės ribojamosios vartų atramos; metalinės rišimo priemonės; metalinės ryšulių rišimo priemonės; metalinės saugos grandinės; metalinės sąramos; metalinės sąvaržos (apkabos); metalinės sienų plytelės; metalinės sienų plokštės; metalinės sijos; metalinės skiedininės; metalinės spaustuvų žiaunos; metalinės spynos (išskyrus elektrines); metalinės statinaitės; metalinės statinės; metalinės statybinės konstrukcijos; metalinės statybinės plokštės; metalinės stogo dangos; metalinės stogo plokštės; metalinės šaltojo liejimo formos; metalinės talpyklos; metalinės telefono būdelės; metalinės telefono kabinos; metalinės tūtos; metalinės tvirtinimo apkabos; metalinės užtvaros; metalinės vamzdžių alkūnės; metalinės vamzdžių apkabos; metalinės vamzdžių movos; metalinės vamzdžių užvaržos; metalinės verandos (statiniai); metalinės veržiamosios juostos; metalinės veržlės; metalinės virvės; metalinės viščiukidės; metalinės žaliuzės; metaliniai antkapiai; metaliniai antkapiniai paminklai; metaliniai apkalai (pastatams); metaliniai apsauginiai žiedai; metaliniai aptvarai; metaliniai atraminiai stulpai; metaliniai atraminiai žiedai; metaliniai bakai; metaliniai baldų ratukai; metaliniai bėgiai; metaliniai bunkeriai; metaliniai butelių dangteliai; metaliniai butelių gaubteliai; metaliniai darbastaliai (su spaustuvais); metaliniai dėžučių dangteliai; metaliniai diržų temptuvai; metaliniai drabužių kabliukai; metaliniai drabužių pakabų kabliai; metaliniai drenažo vamzdžiai; metaliniai drenažo vamzdžiai (vožtuvai); metaliniai dūmtraukiai; metaliniai dūmtraukių gaubtai; metaliniai dūmtraukių kreiptuvai (deflektoriai); metaliniai dūmtraukių vamzdžiai; metaliniai durų plaktukai; metaliniai durų reikmenys; metaliniai durų rėmai; metaliniai durų ribotuvai; metaliniai durų skambučiai (ne elektriniai); metaliniai durų skląsčiai; metaliniai durų liežuvėliai (spragtukai); metaliniai durų skląsčių strypai; metaliniai dviračių stovai; metaliniai elektros linijų poliai; metaliniai elektros linijų stulpai; metaliniai gatvių latakai; metaliniai geležinkelio pabėgiai; metaliniai groteliniai dirbiniai; metaliniai įlaidiniai poliai; metaliniai kabelių ir vamzdžių veržtuvai; metaliniai kabelių suveržimo varžtai; metaliniai kabliai (kobiniai); metaliniai kaiščiai; metaliniai kamščiai; metaliniai karnizai; metaliniai kilnojamieji keleivių laipteliai; metaliniai kilnojamieji šiltnamiai; metaliniai klojiniai; metaliniai klojiniai betonui; metaliniai kojų suoleliai; metaliniai konteineriai (laikymui ir gabenimui); metaliniai konteinerių dangčiai; metaliniai krepšiai; metaliniai krovimo padėklai; metaliniai krovinių lynai; metaliniai krovinių padėklai; metaliniai laiptai; metaliniai laiptų sekcijų karkasai; metaliniai laivų rišimo (švartavimo) plūdurai; metaliniai laivų švartavimo knechtai; metaliniai langai; metaliniai langų ar durų vyriai; metaliniai langų rėmai; metaliniai langų rėmų skląsčiai; metaliniai langų ribotuvai; metaliniai langų skląsčiai; metaliniai litavimo strypeliai; metaliniai liukų dangčiai; metaliniai lovų ratukai; metaliniai medžių aptvarai; metaliniai naftos gręžinių aptaisai; metaliniai narvai laukiniams gyvūnams; metaliniai nešviečiantys plūdurai; metaliniai nešvytintys namų numeriai; metaliniai nuotekų vamzdžiai; metaliniai oro kondicionavimo ir ventiliacijos įrenginių vamzdžiai; metaliniai padėklai; metaliniai pakavimo konteineriai; metaliniai palapinių kuoliukai; metaliniai paminklai; metaliniai pastoliai; metaliniai piltuvai (ne mechaniniai); metaliniai plūduriuojantieji konteineriai; metaliniai plūduriuojantieji laivų švartavimo dokai; metaliniai poliai; metaliniai puodų kabliai; metaliniai purkštuvai; metaliniai ramsčiai (medžių ar vijoklinių augalų); metaliniai ramstymosi lazdų antgaliai; metaliniai rezervuarai; metaliniai ribotuvai; metaliniai rūsiai (laidojimo); metaliniai sandarieji butelių gaubteliai; metaliniai sandarieji gaubteliai; metaliniai sienų apkalai; metaliniai sienų kabliai (vamzdžių); metaliniai sienų kamščiai; metaliniai siloso bokštai; metaliniai skelbimų stulpai; metaliniai skriemuliai (ne mašinoms); metaliniai slankiųjų durų ratukai; metaliniai slėginiai vamzdžiai; metaliniai slenksčiai; metaliniai sraigtai; metaliniai statiniai; metaliniai statinių čiaupai; metaliniai statinių lankai; metaliniai statinių stovai; metaliniai statybiniai apkalai; metaliniai statybiniai karkasai; metaliniai statybiniai skydai; metaliniai statybų kronšteinai; metaliniai stiebai; metaliniai stogo latakai; metaliniai strypai kietajam litavimui ir virinimui; metaliniai strypai krovinių gabaritui nustatyti (geležinkelio vagonams); metaliniai stulpai; metaliniai sukamieji varteliai (turniketai); metaliniai surenkamieji namai (rinkiniai); metaliniai suveriamieji langai; metaliniai suvirinimo strypeliai; metaliniai šablonai krovinių gabaritui nustatyti (geležinkelio vagonams); metaliniai šiltnamių rėmai; metaliniai šluotų kotai; metaliniai šuolių į vandenį tramplynai; metaliniai telegrafo stulpai; metaliniai tinkleliai; metaliniai tinkleliai; metaliniai tiubingai; metaliniai turėklų strypai; metaliniai užsukami butelių dangteliai; metaliniai vamzdynų rinktuvai; metaliniai vamzdžiai; metaliniai vamzdžių sujungimo elementai; metaliniai vandentiekio vamzdžiai; metaliniai vandentiekio vamzdžių vožtuvai; metaliniai vartai; metaliniai varžtai; metaliniai vėjarodžiai; metaliniai vežamų krovinių padėklai; metaliniai vielokaiščiai; metaliniai virvių antgaliai; metaliniai voljerai; metaliniai vožtuvai (ne mašinų dalys); metaliniai žiedai; metalinių juostų temptuvai (tempimo jungtys); metalinių vamzdžių gaminiai; metalo dirbiniai (smulkieji); metalo drožlės; metalo keraminės medžiagos (kermetai); metalo lakštai ir plokštės; metalo liejiniai karnizams; metalo milteliai; metalų rūdos; molibdenas; movos (metalinės detalės); naujasidabrio statybinės arba furnitūros detalės; naujasidabris; ne elektriniai durų atidarymo įtaisai; ne elektriniai metaliniai kabeliai; ne elektriniai metaliniai trosų sujungimo elementai; neapdirbta ar iš dalies apdirbta geležis; neapdirbtas ar iš dalies apdirbtas plienas; neapdirbtas ar iš dalies apdirbtas švinas; neapdirbtas arba iš dalies apdirbtas ketus; neapdirbtas arba iš dalies apdirbtas varis; neapdirbtas arba iš dalies apdirbtas žalvaris; neapdirbti arba iš dalies apdirbti paprastieji metalai; neizoliuota varinė viela; nešviečiantys ir ne mechaniniai metaliniai kelio ženklai; nešviečiantys ir ne mechaniniai metaliniai signaliniai skydai; nešviečiantys ir ne mechaniniai metaliniai ženklai;

nikelis; niobis; pakabinamosios spynos; pakeliamųjų langų skridiniai; paprastųjų metalų biustai; paprastųjų metalų dėžutės; paprastųjų metalų figūrėlės (statulėlės); paprastųjų metalų liejiniai; paprastųjų metalų lydiniai; paprastųjų metalų lydinių viela (išskyrus lydžiuosius metalus); paprastųjų metalų meno dirbiniai; paprastųjų metalų raktų žiedai; paprastųjų metalų sagtys (metalo dirbiniai); paprastųjų metalų statulėlės; paprastųjų metalų statulos; paprastųjų metalų viela; pasagvinės; pastatų metalinės atramos; paukščių vonios (metalinės konstrukcijos); pavėsinės (metalinės konstrukcijos); pėdų grandikliai; pentinai; piroforiniai (savaime užsidegantys) metalai; plaukiojimo baseinai (metalinės konstrukcijos); pleištai; plieninė viela; plieninės juostos; plieninės nuleidžiamosios aklinos užuolaidos; plieniniai pastatai; plieniniai rutuliai; plieniniai stiebai; plieniniai vamzdžiai; plieninis lynas; plieno lakštai; plieno liejiniai; plieno lydiniai; priedurio grandikliai; priekalai; raidės ir skaitmenys (paprastųjų metalų), išskyrus spaustuvinius; raktai; rankenų metaliniai apsauginiai žiedai; ratų veržtuvai (gaubtai); rišimo vielos (žemės ūkio reikmėms); rūgščių konteineriai; saugiosios pinigų dėžutės; seifai; sidabro lydmetaliai; sidabruotas alavo lydinys; silicingasis ketus; skystojo kuro metaliniai konteineriai; smaigai (metalo dirbiniai); smeigės; spygliuotoji viela; spyruoklės (metalo gaminiai); spyruoklinės spynos; staniolis (alavo folija); statinių metalinės armuojamosios medžiagos; sukamosios platformos (geležinkeliams); suslėgto oro vamzdžių metalinė armatūra; suslėgtų arba suskystintų dujų balionai (metaliniai konteineriai); suslėgtų arba suskystintų dujų metaliniai konteineriai (tušti); šakoti metaliniai vamzdžiai; šaltojo liejimo formos; šarvų lakštai; šiferio tvirtinimo kabliai (metalo gaminiai); švininės plombos; tantalas (metalas); telferių kabeliai; tepalų švirkštų tūtos; titanas; titanas (ferotitanas); transporto priemonių metaliniai skiriamieji ženklai; tvirtinamieji metaliniai rankšluosčių dalytuvai; ugniai atsparios metalinės statybinės medžiagos; vabzdžių sulaikymo metaliniai tinkleliai; vamzdžių metalinės armuojamosios medžiagos; vanadis; variniai žiedai; varpai; varžtai (plokštieji); varžtai su žiedu; vėjo sukami paukščių baidymo metaliniai įrenginiai; vielos įtempimo įtaisai (įtempimo grandys); vielos tinklai; vinys; vinys (didelėmis galvutėmis); volframas; žalvaris; židinio malkų atramėlės.

7 abrazyvinių įrankių lyginimo staklės; acetileno valymo prietaisai; adymo mašinos; aerokondensatoriai; akėčios; akmens anglių kombainai; akmenų apdirbimo mašinos; akvariumų aeraciniai siurbliai; alaus darymo mašinos; alaus siurbliai; alaus slėginio tiekimo prietaisai; alkūniniai velenai; amortizatorių stūmokliai (mašinų dalys); antspaudavimo mašinos; apdailos mašinos; apipynimo mašinos; apipjaustymo mašinos; apsauginiai gaubtai (mašinų dalys); apsaugos (mašinų dalys); arpai; atliekų presavimo mašinos; atliekų smulkinimo įrenginiai; atliekų smulkintuvai; atliekų smulkintuvai; atliekų smulkintuvai (mašinos); atraminiai antgaliai (batams) (mašinų dalys); audimo staklės; audimo staklių krumpliaračiai; audimo staklių ritės; audimo staklių velenai; audinių dažymo mašinos; augalų stiebų atskyrimo mašinos; aušinimo ir oro valymo filtrai (varikliams); automatiniai jūrinių valčių inkarai; automatiniai manipuliatoriai; automatiniai skirstytuvai; automobiliniai keltuvai; avariniai energijos generatoriai; baltinimo mašinos; batų kurpaliai (mašinų dalys); bėgių klojimo mašinos; betono maišytuvai (mašinos); bitumo gaminimo mašinos; brukamosios (mašinos); būgnai (mašinų dalys); buitinės malimo mašinėlės (išskyrus rankines); buitiniai elektriniai vaisių presai; buldozeriai; butelių pildymo mašinos; butelių plovimo mašinos; butelių sandarinimo mašinos; butelių užkimšimo kamščiais mašinos; butelių užkimšimo mašinos; centrifugos (mašinos); centrifugos (ne kaitinamosios); cigarečių mašinos (pramonės reikmėms); cilindrų stūmokliai; cukraus (gaminimo) mašinos; čiaupai (mašinų ir variklių dalys); čiurkšliniai siurbliai; dalijimo mašinos; daržovių trintuvės (mašinos); dažymas (klijinio dažymo mašinos); dažymo mašinos; dažų purkštuvai (mašinos); degalų tiekimo siurbliai (techninės priežiūros stotims); dekeliai (spausdinimo mašinų dalys); derliaus nuėmimo mašinos; dešrų (gaminimo) mašinos; dezintegratoriai; didelės elektrinės žirklės; didelio slėgio plovimo mašinos; drenažo mašinos; dujiniai degikliai; dujinio litavimo aparatai; dujinio pjovimo degikliai; dujinio suvirinimo aparatai; dulkių siurbimo įrenginiai (valymo reikmėms); dulkių siurbliai; dulkių siurblių įtaisai (kvepalams ir dezinfekcinėms medžiagoms skleisti); dulkių siurblių maišeliai; dulkių siurblių žarnos; dulkių šalinimo įrenginiai (valymo reikmėms); dumplės (mašinos); duonos raikymo mašinos; dviračių elektros generatoriai; dviračių montavimo mašinos; ekskavatoriai; elektrinė maisto pramonės įranga; elektrinės bruktuvės; elektrinės parketo vaškavimo ir blizginimo mašinos; elektrinės poliravimo mašinos ir aparatai; elektrinės valymo mašinos ir prietaisai; elektrinės vaškavimo ir blizginimo mašinos ir aparatai; elektrinės virtuvinės mašinos; elektrinės žirklės; elektriniai batų blizginimo aparatai; elektriniai durų atidarymo įtaisai; elektriniai durų uždarymo įtaisai; elektriniai klijų purkštuvai; elektriniai kūjai; elektriniai langų atidarymo mechanizmai; elektriniai langų uždarymo mechanizmai; elektriniai lankinio pjovimo aparatai; elektriniai lankinio suvirinimo aparatai; elektriniai litavimo aparatai; elektriniai lituokliai; elektriniai peiliai; elektriniai plaktuvai (buities reikmėms); elektriniai plaktuvai (buitiniai); elektriniai plastikų sandarinimo aparatai (pakavimas); elektriniai rankiniai gręžtuvai; elektriniai skardinių atidarytuvai; elektriniai šepečiai (mašinų dalys); elektriniai varikliai (ne antžeminio transporto priemonėms); elektriniai virtuviniai malimo prietaisai; elektriniai virtuviniai smulkintuvai; elektrinio suvirinimo aparatai; elektrinio suvirinimo mašinos; elektrolitinio dengimo įrenginiai; elektromechaninės gėrimų ruošimo mašinos; elektromechaninės maisto ruošimo mašinos; elektromechaninės mašinos (chemijos pramonei); elektros generatoriai; elektros

mašinų anglies šepetėliai; elevatorių diržai; elevatorių grandinės (mašinų dalys); eskalatoriai; etikečių tvirtinimo mašinos; filtrai (mašinų arba variklių dalys); filtravimo mašinos; filtravimo mašinų kasetės; filtrpresai; formavimo mašinos; frezavimo staklės; galandimo diskai (mašinų dalys); galandimo mašinos; galvanizavimo įrenginiai; gariniai valymo prietaisai; gariniai volai (keliams); garo ar tepalo separatoriai; garo gaudyklės (kondensato puodai); garo katilų armatūra; garo katilų vamzdžiai (mašinų dalys); garo kondensatoriai (mašinų dalys); garo mašinos; garo mašinų katilai; garo perkaitintuvai; gaubtai (mašinų dalys); gazuoto vandens aparatai; gazuotų gėrimų gaminimo aparatai; geležinkelio tiesimo mašinos; generatorių diržai; generatorių šepetėliai; girnakmeniai (girnapusės); gyvūnų kirpimo mašinos; gyvūnų plaukų kirpimo mašinos; glotniojo apdirbimo mašinos; graviravimo mašinos; grąžtai (mašinų dalys); grąžtų griebtuvai (mašinų dalys); grėbiamosios mašinos; grėbiamųjų mašinų grėbliai; gręžimo bokštai (plaukiojantieji arba neplaukiojantieji); gręžimo galvutės (mašinų dalys); gręžimo staklės; griebtuvai (mašinų dalys); grūdų lukštentuvai; grūdų slėgimo, siurbimo ir transportavimo orpūtės ar ventiliatoriai; grūdų valomosios; gudronatoriai; guoliai (mašinų dalys); guolių dėžės (mašinų dalys); hidraulinės turbinos; hidrauliniai durų atidarymo mechanizmai; hidrauliniai durų uždarymo mechanizmai; hidrauliniai langų atidarymo mechanizmai; hidrauliniai langų uždarymo mechanizmai; hidrauliniai mašinų ir variklių valdymo įtaisai; hidrauliniai varikliai; indaplovės; išcentrinės mašinos; išcentriniai malūnai; išcentriniai siurbliai; išcentriniai vakuuminiai valymo įrenginiai; išdrožų staklės; išleidžiamieji čiaupai; išmetimo vamzdžių alkūnės (varikliams); išplėtimo bakeliai (mašinų dalys); javapjovės; javų kombainai; jėgos pavaros (ne antžeminėms transporto priemonėms); judamieji laiptai (eskalatoriai); judantieji šaligatviai; juostiniai konvejeriai; juostiniai pjūklai; kaitinimo žvakės (dyzeliniams varikliams paleisti); kakliukai (ašių ir velenų); kalandrai (mašinos); kalibravimo mašinos; kalimo mašinos; kalvių dumplės; karbiuratoriai; karbiuratorių maitintuvai; karštuvai; karštuvų garnitūrai; kasimo mašinos; kasybos grąžtai; kasybos mašinos; katalitinis konverteris; kavamalės (išskyrus rankines); kėlikliai (suktuvai); kėlimo įrenginiai; kelių šlavimo mašinos (savaeigės); kelių tiesimo mašinos; keltuvai (mašinos); keltuvų diržai; keltuvų valdymo aparatai; kilimų plovimo mašinos ir prietaisai (elektriniai); kilnojimo įrenginiai; kintamosios srovės generatoriai; kirpimo mašinos; kniedijimo mašinos; knygų įrišimo mašinos ir įrenginiai; kompresoriai (mašinos); kondensavimo įranga; konservų dėžučių atidarytuvai (elektriniai); konvejeriai (mašinos); konvejerių juostos; korpusai (mašinų dalys); kranai (keliamosios mašinos); kraštų apmėtymo mašinos; kretilai; kronšteinai (mašinų dalys); krovimo rampos; krovinių gabenimo įrenginiai su oro pagalve; krovinių keltuvai; krumpliaračiai (ne antžeminėms transporto priemonėms); krumpliastiebiniai kėlikliai (domkratai); kūjai (mašinų dalys); kuliamosios; kulnų gaminimo mašinos; kultivatoriai (mašinos); laisvosios eigos ratai (išskyrus naudojamus antžeminėms transporto priemonėms); laivų varikliai; valčių varikliai; lankeliai (siuvinėjimo mašinoms); lankstai (variklių dalys); lėktuvų varikliai; lenkimo mašinos; liejimo formos (mašinų dalys); liejimo formų gaminimo mašinos; liejimo mašinos; liftai; liftai (išskyrus slidininkų keltuvus); liftų valdymo aparatai; lipniosios juostos dalytuvai (mašinos); litavimo degikliai (dujinis litavimas); litavimo lempos; lituokliai (dujinis litavimas); lyginimo įrenginiai; lyginimo mašinos; lyginimo presai; lubrikatoriai (mašinų dalys); maišymo mašinos; maišytuvai; maišytuvai (mašinos); maitintuvai (mašinų dalys); malimo mašinos; mašinų antifrikciniai guoliai; mašinų antifrikciniai tarpikliai; mašinų ašys; mašinų cilindrai; mašinų diržai; mašinų garo katilų dūmtraukiai; mašinų garo katilų nuovirų rinktuvai; mašinų guolių atramos; mašinų ir variklių greičio reguliatoriai; mašinų ir variklių karteriai; mašinų ir variklių valdymo mechanizmai; mašinų kaltai; mašinų katilų maitintuvai; mašinų kreipiamosios; mašinų krumplinės pavaros; mašinų pavaros; mašinų ratai; mašinų smagračiai; mašinų stalai; mašinų stovai; mašinų, variklių valdymo lynai; mechaninės lanksčiųjų žarnų ritės; mechaniniai kūjai; mechaniniai semtuvai; mechaniniai vijimo aparatai; mechaninio apdirbimo staklės; mechanizuoti gyvulių šėrimo loviai; medžio apdirbimo staklės; melžimo aparatai (melžtuvai); melžimo aparatų melžikliai; mėsos kapoklės (mašinos); mėsos malimo mašinos; metalo apdirbimo mašinos; metalo apdirbimo staklės; metalo tempimo mašinos; mezgimo mašinos; mezgimo mašinų adatų vedžiokliai; mezgimo mašinų skydai (adatų vedžiokliai); miltų malimo mašinos; mineralinio vandens gaminimo mašinos; monetinės skalbimo mašinos; motociklų kojiniai starteriai; motoriniai kultivatoriai; naftos valymo mašinos; ne antžeminio transporto priemonių varikliai; nėrinių mezgimo mašinos; nešiojamieji sukamieji gariniai lygintuvai (audiniams); nuolatinės srovės generatoriai; obliavimo staklės; odų dirbimo mašinos; odų kaišimo mašinos; odų skutimo mašinos; orlaivių varikliai; oro kondensatoriai; oro siurbimo mašinos; oro siurbliai (garažų įranga); orpūtės; orpūtės (dujoms slėgti, siurbti ir transportuoti); orpūtės (grūdams slėgti, siurbti ir transportuoti); pakavimo mašinos; paketavimo mašinos; pakrovimo ir iškrovimo manipuliatoriai; pašarų presai; pavaros (ne antžeminio transporto priemonėms); pavaros grandinės (ne antžeminio transporto priemonėms); pavaros velenai (ne antžeminio transporto priemonėms); pavarų dėžės (ne antžeminėms transporto priemonėms); pavarų grandinės (ne antžeminio transporto priemonių); pavarų varikliai (ne antžeminėms transporto priemonėms); pėdarišės; pėdarišės ir pjaunamosios; peiliai (mašinų dalys); peiliai (mašinų detalės); pelenų, šlako, smulkiųjų anglių sijojimas (mašinos); perėtuvai (inkubatoriai); pieno apdirbimo mašinos; pieno separatoriai; pilstymo mašinos; piltuvai (mechaniniam iškrovimui); pipirų malūnėliai (išskyrus rankinius); pistoletai (įrankiai, kuriuose naudojamos sprogstamosios medžiagos); pistoletiniai dažų

purkštuvai; pjovimo įrankiai (mašinos); pjovimo įrankiai (mašinų dalys); pjovimo įrankių galandimo mašinos; pjovimo įrankių laikikliai (mašinų dalys); pjovimo mašinos; pjovimo stalai (mašinų dalys); pjūklai (mašinos); pjūklų peiliai (mašinų dalys); plastikų apdirbimo mašinos; plentvoliai; plieno gamyklų konverteriai; plovimo įrenginiai; plūgai; plūginės grioviakasės; plūgų noragai; plūktuvai (mašinos); plunžeriniai stūmokliai; plunžeriniai stūmokliai (mašinų dalys); pneumatinės mašinos; pneumatiniai durų atidarymo mechanizmai; pneumatiniai durų uždarymo mechanizmai; pneumatiniai kūjai; pneumatiniai langų atidarymo mechanizmai; pneumatiniai langų uždarymo mechanizmai; pneumatiniai mašinų ir variklių valdymo įtaisai; pneumatiniai pistoletai (mastikai išspausti); pneumatiniai siurbliai; pneumatiniai transporteriai; pneumatiniai vamzdiniai konvejeriai; pneumatiniai varikliai; poligrafiniai dažymo aparatai; poligrafinių matricų dėžutės; popieriaus gaminimo mašinos; popieriaus mašinos; popieriaus tiekimo įrenginiai (poligrafija); pramušimo mašinos; pramušimo mašinų puansonai; prekybos automatai; presai - krepšiai; presai (mašinos pramonės reikmėms); pudlingavimo mašinos; purkštuvai (mašinos); purškiamosios mašinos; purvo gaudytuvai ir rinktuvai (mašinos); pūtimo aparatai; rakečių pynimo mašinos; rankiniai įrankiai (ne rankinio valdymo); ratinavimo mašinos; ravėjimo mašinos; reaktyviniai varikliai (ne antžeminio transporto priemonėms); redukcinės pavaros (ne antžeminio transporto priemonėms); reguliatoriai (mašinų dalys); reljefo išgavimo mašinos; riebalų šalinimo mašinos; riebokšliai (mašinų dalys); ritės (mašinų dalys); ritininiai guoliai; robotai (mašinos); rotacinės spausdinimo mašinos; rūdos sodrinimo mašinos; rūšiavimo mašinos (pramonės reikmėms); rutuliniai guoliai; rutulinių guolių žiedai; sandarieji jungikliai (variklių dalys); sandarinimo mašinos (pramonės reikmėms); sankabai (ne antžeminio transporto priemonėms); sankabos (ne antžeminio transporto priemonėms); satininio pynimo mašinos; savitepiai guoliai; sėjamosios (mašinos); separatoriai; sietai (mašinos ar jų dalys); sijojimo įrenginiai; rūšiavimo mašinos; siurbimo mašinos (pramonės reikmėms); siurbliai (mašinos); siurbliai (mašinų ar variklių dalys); siurblių diafragmos; siuvamosios mašinos; siuvamųjų mašinų pedalinės pavaros; siuvimo (brošiūravimo) mašinos; skalavimo mašinos; skalbimo mašinos; skalbinių gręžimo ir lyginimo įtaisai; skalbinių gręžimo mašinos; skydai (mašinų dalys); skriejikai (mašinų dalys); skriemuliai; skriemuliai (mašinų dalys); skriemulių frikciniai diržai; skustuvų galandimo mašinos; daržovių valymo mašinos; slėgio reduktoriai (mašinų dalys); slėgio reguliatoriai (mašinų dalys); slėgio vožtuvai (mašinų dalys); slėgtuvai; smulkinimo mašinos; smulkinimo mašinos (pramonės reikmėms); sniego valytuvai; spausdinimo cilindrai; spausdinimo formos; spausdinimo mašinos; spausdinimo mašinų velenai; spausdinimo matricos; spausdinimo metalo lakštuose mašinos; spausdinimo presai; spaustuvinės mašinos; spaustuviniai presai; spyruoklės (mašinų dalys); sriegimo mašinos; srovės generatoriai; stabdžių antdėklai (išskyrus transporto priemonių); stabdžių segmentai (ne transporto priemonių); stabdžių kaladėlės (ne transporto priemonių); stabdžių trinkelės (ne transporto priemonių); staklių pjovimo įrankių laikikliai; statoriai (mašinų dalys); stereotipų gaminimo mašinos; stiklo apdirbimo mašinos; stiklo rėžtukai (mašinų dalys); stūmokliai (mašinų ar variklių dalys); stūmokliniai žiedai; sukamieji kranai (derikai); sukimo momento keitikliai (ne antžeminio transporto priemonėms); suktuvai (gervės); suportai su pasukamomis pavažomis (mašinų dalys); suportų skydai; susireguliuojantys degalų siurbliai; suvirinimo aparatų elektrodai; sviestmušės (įtaisai); sviesto mušimo mašinos; svirtiniai kūjai; šachtų iškėlimo įrenginiai; šaldytuvų kompresoriai; šaudyklės (mašinų dalys); šepetėliai (mašinų dalys); šiaudapjausčių peiliai; šiaudapjaustės; šiaudų smulkintuvai; šienapjovės ir javapjovės; šienapjovių peiliai; šieno presai; šieno spudulų rišimo aparatai; šieno vartytuvai (mašinos); šildymo įrenginių siurbliai; šilumokaičiai (mašinų dalys); šiukšlių presavimo mašinos; šlifavimo staklės; šrifto liejimo mašinos (poligrafija); šrifto rinkimo mašinos (fotorinkimas); šrifto rinkimo mašinos (poligrafija); štampavimo mašinos; švaistikliai (mašinoms ir varikliams); tabako (apdirbimo) mašinos; tekėlai (mašinų dalys); tekinimo staklės; tekstilės pramonės mašinos; tepimo dėžutės (mašinų dalys); tepimo siurbliai; tepimo žiedai (mašinų dalys); terminiai pūstuvai (mašinos); tešlos maišymo mašinos; tiekiamo vandens deaeratoriai; tiltiniai kranai; tinklų vilkimo mašinos (žvejyba); transmisinių velenų guoliai; transportavimo įrenginiai (kasyba); transporto priemonių plovimo įrenginiai; trikotažo mašinos; turbinos (ne antžeminio transporto priemonėms); turbokompresoriai; tvoklės (mašinos); universalieji lankstai (kardano lankstai); uždaromieji vožtuvai (mašinų dalys); uždegimo įrenginiai (vidaus degimo varikliams); uždegimo magnetos; užuolaidų traukymo elektriniai įtaisai; vagonų keltuvai; vakuuminiai siurbliai (mašinos); valcavimo mašinos; valcavimo mašinų cilindrai; valgomųjų pastų gaminimo mašinos; vandens separatoriai; vandens šildytuvai (mašinų dalys); varikliai transporto priemonėms su oro pagalve; variklių cilindrai; variklių cilindrų galvutės; variklių degalų riebintuvai; variklių diržai; variklių duslintuvai; variklių inžektoriai; variklių išmetamieji vamzdžiai; variklių įrenginiai nuo užteršimo; variklių radiatoriai; variklių starteriai; variklių stūmokliai; variklių ventiliatoriai; variklių ventiliatorių diržai; vejapjovės; vėjo turbinos; velėnpjovės; velenų sankabos (mašinos); ventiliatoriai (grūdų slėgimo, įsiurbimo ir transportavimo įrenginiams); verpimo mašinos; verpimo rateliai; verptuvai; vertikaliojo drožimo staklės; veržlių iškirtimo ir įsriegimo mašinos; veržlių sriegimo mašinos; vibratoriai (mašinos) (pramonės reikmėms); vidaus degimo variklių degalų keitikliai; vidaus degimo variklių žvakės; virvių vijimo mašinos; vyniojimo mašinos; vyno presai; vožtuvai (mašinų dalys); vulkanizavimo aparatai; žemės kasimo

mašinos; žemės ūkio inventorius (ne rankinis); žemės ūkio kultūrų elevatoriai; žemės ūkio mašinos; žiedžiamieji ratai.

9 3D akiniai; acidometrai; aerometrai; akiniai (optika); akiniai nuo akinimo; akinių dėklai; akinių grandinėlės; akinių įmautės; akinių lęšiai; akinių raišteliai; akinių rėmai; aktinometrai; akumuliatorių acidometrai; akumuliatorių indai; akumuliatorių korpusai; akumuliatorių plokštelės; akustiniai vamzdeliai; akustinio ryšio įrenginiai; aliarmo įrenginiai; alidadės; alkoholio matuokliai; ampermetrai; animaciniai filmai; anodai; antenos; antikatodai; apertometrai (optika); apranga darbui laboratorijose; apsauginės asbesto pirštinės nuo nelaimingų atsitikimų; apsauginės kaukės; apsauginės pirštinės; apsauginiai asbesto drabužiai nuo ugnies; apsauginiai batai nuo nelaimingų atsitikimų, jonizuojančios spinduliuotės ir gaisro; apsauginiai brezentai; apsauginiai dantų įtaisai; apsauginiai darbininkų veido skydeliai; apsauginiai drabužiai nuo nelaimingų atsitikimų, jonizuojančios spinduliuotės ir ugnies; apsauginiai drabužiai nuo ugnies; apsauginiai įrenginiai nuo trukdžių (elektra); apsauginiai įtaisai nuo viršįtampio; apsauginiai lakūnų kostiumai; apsauginiai sportiniai akiniai; apsauginiai sportiniai šalmai; apsauginiai šalmai; apsauginiai tinklai; apsaugos priemonės nuo rentgeno spindulių (ne medicinos reikmėms); apskritosios logaritiminės liniuotės; apšvietimo baterijos; apšvietimo įtaisų paleidimo droseliai; artinamieji lęšiai; asbesto ekranai gaisrininkams; asmeninės apsaugos priemonės nuo nelaimingų atsitikimų; asmeniniai stereofoniniai įrašų leistuvai; astrofotografijos objektyvai; astronomijos aparatai ir prietaisai; atmintukai (USB); atstumo matavimo prietaisai; atstumo registravimo prietaisai; atšakų dėžutės (elektra); audinio krašto atlankų žymėjimo mašinos; audiovizualiniai mokymo aparatai; aukščiamačiai; aukštinamieji transformatoriai; aukštojo dažnio aparatai; aukštosios įtampos baterijos; automatinės laiko relės; automatiniai transporto priemonių vairavimo aparatai; automobilių padangų automatiniai mažo slėgio indikatoriai; automobilių saugumo bandymų manekenai; automobilių stovėjimo laiko matuokliai; azimuto nustatymo prietaisai; bakterijų kultūrų inkubatoriai; balansavimo įrenginiai; balsavimo mašinos; bandymų aparatai (išskyrus naudojamus medicinoje); bangomačiai; barometrai; baterijų įkrovimo įtaisai; bendraašiai kabeliai; benzino matuoklės; betatronai; bilietų aparatai; blykstės lempos (fotografija); blykstės lempos (šviesos signalai); blykstės lemputės (fotografija); braižytuvai (skaitmeniniai); brūkšninio kodo (brūkšniaženklio) skaitymo įrenginiai; brūkšninio kodo skaitymo įrenginiai; chemijos aparatai ir prietaisai; chromatografai (laboratorijoms); chronografai (laiko registravimo aparatai); ciklotronai; dailidžių liniuotės; davikliai (mokslo reikmėms); dažnio matuokliai; deguonies perpylimo aparatai; dekompresijos kameros; densitometrai; detektoriai; diafragmos (mokslinei aparatūrai); diafragmos (akustika); diafragmos (fotografija); diagnostikos aparatai (ne medicinos reikmėms); didinamieji stiklai (optika); didintuvai (fotografija); difrakcijos aparatai (mikroskopija); diktofonai; dinamometrai; dirbtiniai žemės palydovai (mokslo reikmėms); diskai (magnetiniai); diskasukiai (kompiuteriams); diskiniai atminties įrenginiai (kompiuteriams); distiliatoriai (laboratoriniams eksperimentams); distiliavimo aparatai (mokslo reikmėms); DNR gardelės; dozavimo įrenginiai; droselinės ritės (impedansas); druskomačiai; dujomačiai (matavimo prietaisai); dujų analizatoriai; dūmų indikatoriai; duomenų dorojimo įrenginiai; dupleksinio ryšio aparatai; durų akutės (didinamieji lęšiai); DVD grotuvai; džiovintuvai (fotolaboratorijoms); džiovyklos (fotografija); ekranai (fotografija); eksponometrai (šviesos matuokliai); eksponuoti filmai; eksponuoti rentgeno filmai; elektrifikuoti bėgiai prožektoriams montuoti; elektrinė priežiūros aparatūra; elektrinės baterijos; elektrinės jungės; elektrinės puskojinės; elektrinės relės; elektrinės ritės; elektrinės spynos; elektrinės užtvaros; elektriniai durų skambučiai; elektriniai įrenginiai nuo vagystės; elektriniai keitikliai; elektriniai komutacijos aparatai; elektriniai kontaktai; elektriniai laidininkai; elektriniai matavimo prietaisai; elektriniai pavojaus skambučiai; elektriniai reguliatoriai; elektriniai rezistoriai; elektriniai šviesos reguliatoriai; elektriniai tolinio uždegimo aparatai; elektrinių nuostolių indikatoriai; elektrodinaminiai geležinkelio iešmų tolinio valdymo aparatai; elektrodinaminiai signalų tolinio valdymo aparatai; elektrolizeriai; elektromagnetinės ritės; elektromagnetiniai vožtuvai (jungikliai); elektroninės lempos (radijas); elektroninės prekių etiketės; elektroninės skelbimų lentos; elektroninės užrašų knygelės; elektroniniai kišeniniai vertimo aparatai; elektroniniai leidiniai (parsisiunčiamieji); elektroniniai rašikliai (rodymo įtaisai); elektroninių signalų siųstuvai; elektros akumuliatoriai; elektros akumuliatoriai (transporto priemonėms); elektros akumuliatorių grotelės; elektros baterijų įkrovimo įtaisai; elektros grandinės jungikliai; elektros grandinės pertraukikliai; elektros išlydžio vamzdeliai (išskyrus naudojamus apšvietimui); elektros izoliaciniai vamzdeliai; elektros įvadų dangteliai; elektros jungikliai; elektros kabeliai; elektros kabelių apvalkalai; elektros kabelių sujungimo movos; elektros kolektoriai; elektros laidai; elektros laidų identifikavimo apvalkalai; elektros laidų identifikavimo siūlai; elektros linijų medžiagos (laidai, kabeliai); elektros linijų sujungikliai; elektros ričių laikikliai; elementariųjų dalelių greitintuvai; epidiaskopai; ergometrai; faksimiliniai aparatai; fermentacijos aparatai (laboratoriniai aparatai); filmavimo ir fotografavimo aparatų trikojai; filtrai (fotografija); fizikos aparatai ir prietaisai; fluorescenciniai ekranai; fotoaparatai; fotoaparatų stovai; fotoelementai; fotografijos laboratorijos; fotografijos laboratorijų lempos; fotografiniai vaizdo ieškikliai; fotometrai; fotonuotraukų džiovintuvai; fotoskaidrių centravimo aparatai; fototelegrafijos aparatai; gaisrinės kopėčios; gaisrinės mašinos; gaisrinės valtys; gaisrinės žarnos; gaisriniai siurbliai; gaisriniai užtiesalai; gaisrinių žarnų purkštai; gaisro

signalizatoriai; gaisrų gesinimo smūginiai įtaisai; gaivinimo manekenai (mokomosios priemonės); galenito kristalai (detektoriai); galvaninės baterijos; galvaniniai elementai; galvanometrai; galvučių valymo juostos (rašymas); gamybos operacijų tolinio valdymo elektros įranga; garo katilų valdymo ir reguliavimo prietaisai; garsiakalbiai; garsiakalbių garsintuvai; garsiakalbių korpusai; garsintuvai; garso atkūrimo aparatai; garso ir vaizdo imtuvai; garso įrašai; garso įrašymo aparatai; garso įrašymo juostos; garso įrašymo laikmenos; garso įrašų diskų valymo aparatai; garso lokacijos prietaisai; garso perdavimo aparatai; garso signalizatoriai; gelbėjimo aparatai ir įrenginiai; gelbėjimo diržai; gelbėjimo liemenės; gelbėjimo plaustai; gelbėjimo plūdurai; geležinkelių eismo saugumo įrenginiai; geodezijos aparatai ir prietaisai; geodezijos prietaisai; gesintuvai; gylio matavimo aparatai ir mašinos; gylio matavimo lynai; gylio matavimo svambalai; gyvsidabriniai gulsčiukai; glaustiniai (kontaktiniai) lęšiai; glaustinių (kontaktinių) lęšių dėklai; globalinės padėties nustatymo sistemos (GPS) aparatai; gnybtai (elektra); greičio indikatoriai; greičio matavimo aparatai (fotografija); grotuvai; grotuvų adatos; gulsčiukai; heliografai; hidrolokatoriai; hidrometrai; higrometrai; hologramos; induktoriai (elektra); inkarai (elektra); integrinės grandinės; inverteriai (elektra); išdirbtų odų stormačiai; išmanieji telefonai; izoliuota varinė viela; įrašytos kompiuterių programos; įrašytos kompiuterių valdymo programos; įrašų leistuvų adapteriai; įrašų leistuvų adatų keitimo aparatai; įrašų leistuvų greičio reguliatoriai; įspėjamieji švilpukai; įtampos dalytuvai (elektra); įtampos reguliatoriai (transporto priemonėms); jonizatoriai (išskyrus oro ar vandens); jungiamosios dėžutės (elektra); jungtys (elektra); juostiniai įrašymo aparatai; jūriniai gylio matuokliai; jūriniai kompasai; jūriniai signalizavimo aparatai; kalibrai (matavimo įrankiai); kalibravimo žiedai; kanalai (elektra); kapiliariniai vamzdeliai; kasetiniai (garsajuosčių ir vaizdajuosčių) leistuvai; kasos aparatai; katodai; katodiniai įrenginiai nuo korozijos; kelių pagalvėlės (darbininkams); kiaušinių tikrinimo prietaisai (ovoskopai); kibirkščių gesintuvai; kiekio indikatoriai; kino filmų montavimo įrenginiai; kino juostos (eksponuotos); kino kameros; kišeniniai skaičiuotuvai (kalkuliatoriai); klinometrai; koduotos magnetinės identifikavimo apyrankės; koduotosios kortelės-raktai; koduotosios magnetinės kortos; kompaktiniai diskai (audio- ir video-); kompaktiniai diskai (pastovioji atmintis); kompaktinių diskų leistuvai; komparatoriai; kompasai (matavimo prietaisai); kompiuteriai; kompiuterinių žaidimų programinė įranga; kompiuterių atminties įrenginiai; kompiuterių išoriniai įrenginiai; kompiuterių klaviatūros; kompiuterių programinė įranga (įrašyta); kompiuterių programos (parsisiunčiamoji programinė įranga); kompiuterių spausdintuvai; komutacijos įrenginiai (duomenų dorojimo įrenginiai); komutacinės lentos; komutatoriai; kondensatoriai; kontroliniai skydai (elektra); kopijavimo aparatai (fotografiniai, elektrostatiniai, terminiai); korekciniai lęšiai (optika); kosmografijos prietaisai; krypties kompasai; kūgio formos įspėjamieji kelio ženklai; kvėpavimo aparatai (išskyrus dirbtinio kvėpavimo); laboratorinės centrifugos; laboratorinės krosnys; laboratoriniai padėklai; lagai (matavimo prietaisai); laidų jungtys (elektra); laikmačiai (laiko apskaitos prietaisai); laiko registravimo prietaisai; laisvų rankų įrangos rinkiniai telefonams; laiškų svarstyklės; laktodensimetrai; laktometrai; lankstieji diskai; lazeriai (ne medicinos reikmėms); liniuotės (matavimo įrankiai); lituotojų šalmai; lizdai, kištukai ir kitokie kontaktai (elektros jungtys); lydieji saugikliai; lydusis laidas; lustai (integrinės grandinės); magnetai; magnetinės duomenų laikmenos; magnetinės identifikavimo kortelės; magnetinės juostos; magnetinės vielos; magnetiniai kodavimo įrenginiai; magnetinių juostų išmagnetinimo įrenginiai; magnetinių juostų įrenginiai (kompiuteriams); manometrai; matai; matavimo aparatai; matavimo prietaisai; matavimo šaukštai; matematiniai prietaisai; matininkų grandinės; matininkų nivelyrai; matlankiai (matavimo prietaisai); matuokliai; matuokliai (geodezijos prietaisai); mechaniniai ženklai; medžiagų bandymo prietaisai ir mašinos; megafonai; mėgintuvėliai; menzulos (geodezijos prietaisai); metalo ieškikliai (pramonės ar karinėms reikmėms); meteorologiniai balionai; meteorologiniai prietaisai; metrai (matavimo įrankiai); metronomai; mikrofonai; mikrometrai; mikroprocesoriai; mikroskopai; mikroskopų objektinių stiklų dėklai; mikrotomai; mobilieji telefonai; mobiliųjų telefonų dirželiai; modemai; mokymo aparatai; monetiniai muzikos automatai (automatiniai grotuvai); monetiniai televizorių mechanizmai; monetinių aparatų mechanizmai; monitoriai (kompiuterių įrenginiai); monitoriai (kompiuterių programos); monoklių rėmai; nardytojų ausų kamščiai; nardytojų pirštinės; narų ir plaukikų nosies spaustukai; narų kaukės; narų kostiumai; navigacijos aparatai ir prietaisai; navigacijos prietaisai; navigacinė palydovų aparatūra; negatyvinių plokštelių kasetės (fotografija); neoninės lempos (reklama); nešiojamieji laikmenų leistuvai; nešiojamieji radijo aparatai; nešiojamieji šviesos atšvaitai (nuo eismo avarijų); netikrų monetų ieškikliai; neužpildytos spausdintuvų ir kopijavimo aparatų dažų kasetės; nivelyriniai prietaisai; nonijai; nuotraukų blizgintuvai; objektyvai (lęšiai) (optika); objektyvų gaubteliai; oktantai; okuliarai; ommetrai; optikos prekės; optinės duomenų laikmenos; optinės lempos; optiniai aparatai ir prietaisai; optiniai diskai; optiniai kondensoriai; optiniai lęšiai; optiniai pluoštai (šviesolaidžiai); optiniai ženklų skaitytuvai; optinis stiklas; optinių prietaisų mikrometriniai sraigtai; oro analizės aparatai; oro filtravimo respiratoriai; oscilografai; ozonatoriai; parsisiunčiamieji mobiliųjų telefonų skambučių tonai; parsisiunčiamoji kompiuterių programinė įranga; parsisiunčiamosios muzikos rinkmenos; parsisiunčiamosios vaizdo rinkmenos; pašarų analizės aparatai; pašto spaudų tikrintuvai; pelės (kompiuterio išoriniai įtaisai); pelės padėkliukai; pensnė; perfokortų įrenginiai (įstaigoms); periskopai; perprogramuojamos plokštės (mikrograndynų (mikroschemų) plokštės); Petri lėkštelės; pinigų išdavimo automatai (bankomatai);

pinigų skaičiuotuvai ir rūšiuotuvai; pipetės; pirometrai; pirštinės nuo rentgeno spinduliuotės (gamyboje); Pito vamzdeliai; planimetrai; planšetiniai kompiuteriai; plėvelių pjaustymo įtaisai; plovimo vonelės (fotografija); pluoštiniai optiniai kabeliai; poliarimetrai; povandeninio plaukiojimo kvėpavimo aparatai; pranešimų gavikliai; priešgaisrinės purkštuvų sistemos; prietaisai kūdikiams stebėti; prietaisai su okuliarais; prizmės (optika); procesoriai (centriniai dorojimo įrenginiai); projekciniai aparatai; projekciniai ekranai; projekciniai skaidrių aparatai; projektoriai; puošybiniai magnetai; puslaidininkiai; puslaidininkių ruošiniai (integrinėms grandinėms); radarai (radiolokatoriai); radijo antenų stiebai; radijo aparatai; radijo ausinės; radijo siųstuvai (telekomunikacijos); radiologijos aparatai (pramonės reikmėms); radiologijos ekranai (pramonės reikmėms); radiotelefono aparatai; radiotelegrafo aparatai; raitelių šalmai; rastrai fototipijai; refraktometrai; refraktoriai; rentgeno aparatai (ne medicinos reikmėms); rentgeno spindulių švitinimo aparatai ir įrenginiai (išskyrus naudojamus medicinoje) (ne medicinos reikmėms); rentgeno vamzdeliai (ne medicinos reikmėms); rentgenogramos (ne medicinos reikmėms); reostatai; respiratorių filtrai; respiratorių kaukės (ne dirbtinio kvėpavimo); retortos; retortų stovai; ribotuvai (elektra); riešų atramos darbui su kompiuteriais; ritės (fotografija); rūko signalai (nesprogūs); sacharimetrai; saugos diržai (išskyrus transporto priemonių sėdynių ir sportinės įrangos); saugos tinklai (nuo nelaimingų atsitikimų); saulės akiniai; saulės baterijos; sąsajos įrenginiai (kompiuteriams); sąskaitų (faktūrų) išrašymo mašinos; scenos apšvietimo reguliatoriai; sekstantai; sferometrai; signaliniai plūdurai; signaliniai skambučiai; signaliniai švilpukai; signaliniai žibintai; signalizacijos įrenginiai nuo vagysčių; sirenos; siūlų skaitikliai; siuvėjų matai; siųstuvai - imtuvai; siųstuvai (telekomunikacijos); skaičiavimo liniuotės; skaičiavimo mašinos; skaidrės (fotografija); skaidrių rėmeliai; skaitikliai; skaitytuvai; skaitytuvai (duomenų dorojimo įrenginiai); skaitmeninių knygų skaitytuvai; skaitmeninių nuotraukų rėmeliai; skambučiai (įspėjamieji prietaisai); skambučių mygtukai; skirstomieji pultai (elektra); skirstomosios dėžutės (elektra); skirstomosios lentos (elektra); skirstomosios spintos (elektra); skydeliai nuo akinimo; skleistuvai (duomenų dorojimo įrenginiai); skreitiniai kompiuteriai; skreitinių kompiuterių įmautės; skreitinių kompiuterių krepšiai; slankmačiai; slėgio indikatoriai; slėgio matavimo aparatai; slėgį rodantys ventilių kamštukai; smėlio laikrodžiai; spausdintinės grandinės; spausdintinės plokštės; specialieji fotografijos aparatų ir fotografijos reikmenų dėklai; specialieji laboratorijų baldai; spektrografijos aparatai; spektroskopai; spiritiniai gulsčiukai; sriegiklių laikiklių ilgintuvai; srovės lygintuvai; stebėjimo prietaisai; stereoskopai; stereoskopiniai aparatai; stikliniai matavimo indai; stiprinimo vamzdžiai; stiprintuvai; stroboskopai; sūkių skaitikliai; sulfitometrai; sumavimo mašinos; svambalų gijos; svambalų svareliai; svarsčiai; svarstyklės; svarstyklės (rankiniai svertuvai); svėrimo aratai ir prietaisai; svėrimo mašinos; šablonai (matavimo įrankiai); šilumos reguliavimo aparatai; šunų švilpukai; šviečiančiosios elektroninės rodyklės; šviečiantys plūdurai; šviesoforai (signalizavimo prietaisai); šviesoraščio aparatai; šviesos diodai (LED); švytintys ar mechaniniai kelio ženklai; švytintys ar mechaniniai signaliniai skydai; švytintys ar mechaniniai ženklai; švytintys ženklai; tachometrai; taksi skaitikliai; tankiamačiai; telefoniniai atsakikliai; telefono aparatai; telefono laidai; telefono mikrofonai; telefono rageliai; telegrafai (aparatai); telegrafo laidai; telemetrai; teleskopai; teleskopiniai šaunamųjų ginklų taikikliai; teletaipai; televizijos aparatai; televiziniai sufleravimo ekranai; temperatūros indikatoriai; temperatūros indikatorinės juostelės (ne medicinos reikmėms); teodolitai; termoelektroniniai vamzdeliai; termometrai (išskyrus medicininius); termostatai; termostatai (transporto priemonėms); tigliai (laboratorija); tikslieji matavimo prietaisai; tiksliosios svarstyklės; tiltinės svarstyklės; toliniai (distanciniai) atjungikliai; tolinio valdymo aparatai; totalizatoriai; transformatoriai (elektra); transporto priemonių gedimo įspėjamieji trikampiai; transporto priemonių greičio tikrinimo aparatai; transporto priemonių kilometrų registratoriai; transporto priemonių navigacinė aparatūra (borto kompiuteriai); transporto priemonių radijo imtuvai; transporto priemonių vairavimo ir tikrinimo treniruokliai; tranzistoriai (elektronika); triodai; ugnies gesinimo aparatai; ultravioletinių spindulių filtrai (fotografijai); urinometrai; užraktai (fotografija); užraktų paleidimo prietaisai (fotografija); užrašų kompiuteriai; vaizdajuostės (videojuostos); vaizdinių (video-) žaidimų kasetės; vaizdo (video-) ekranai; vaizdo magnetofonai; vaizdo žaidimų aparatų atminties kortelės; vakuumo matuokliai; vandens lygio indikatoriai; vandens paieškų virgulės; variklių paleidimo kabeliai; variometrai; veidrodžiai (kontrolės darbui); veidrodžiai (optika); vėjamačiai; vėjarodžiai; videokameros; videokasetės; videoprietaisai kūdikiams stebėti; videotelefonai; viskozimetrai (klampomačiai); voltmetrai; zumeriai (zurzalai); žaibolaidžių laidininkai; žalių odų storio matavimo aparatai; žetoninių aparatų mechanizmai; žingsnių skaitikliai (žingsniamačiai); žiūronai; žymėjimo plūdurai; žymekliai (stalių įrankiai).

11 acetileno degikliai; acetileno generatoriai; acetileno žibintai; akvariumų filtravimo aparatai; akvariumų lempos (žibintai); akvariumų šildytuvai; aliejaus valymo aparatai; aliejinės lempos; apšvietimo lemputės; apšvietimo prietaisai ir įrenginiai; apšvietimo žibintai; ardeliai; audinių garintuvai; autoklavai (elektriniai slėginiai virimo katilai); automatiniai drėkinimo įrenginiai; automatiniai pelenų transportavimo įrenginiai; automobilių įtaisai nuo akinimo (žibintų įtaisai); automobilių krypties signalizatorių lempos; automobilių krypties signalizatorių lemputės; automobilių žibintai; automobilių žibintai; baktericidiniai degikliai; benzininiai degikliai; bidė; boileriai (ne mašinų dalys); branduoliniai reaktoriai; branduolinio kuro ir

branduolinių reakcijų lėtiklių apdorojimo įrenginiai; centrinio šildymo įrenginių plėtimosi bakai; centrinio šildymo radiatorių drėkintuvai; centrinio šildymo sistemų radiatoriai; chromatografai (pramonės reikmėms); čiaupai; degikliai; degimo krosnys; deginimo krosnių armatūra (atramos); deglai; deguonies-vandenilio degikliai; dekoratyviniai fontanai; desikatoriai (džiovinimo aparatai); dezinfekavimo aparatai; dezinfekavimo priemonių dalytuvai (tualetams); dezodoravimo aparatai (ne asmeninio naudojimo); distiliatoriai; distiliavimo aparatai; distiliavimo kolonos; distiliavimo valymo kolonos; drėkinimo mašinos žemės ūkio reikmėms; dujinės lempos; dujiniai žiebtuvėliai; dujinių prietaisų reguliavimo ir apsaugos reikmenys; dujotiekių reguliavimo ir apsaugos reikmenys; dujų degikliai; dujų degiklių antgaliai; dujų katilai; dujų kondensatoriai (ne mašinų dalys); dujų valymo įrenginiai; dujų valytuvai (dujinių įrenginių dalys); dūmtraukiai; dūmtraukių sklendės; dūmtraukių sklendės (šildymas); duonkepės krosnys; duonos gaminimo mašinos; duonos kepimo mašinos; duonos skrudintuvai; dušai; dušo kabinos; dviračių lemputės; dviračių žibintai; džiovinimo aparatai; džiovinimo aparatai ir įrenginiai; elektra šildomi patiesalai (kilimai); elektrinės gruzdintuvės; elektrinės šildomosios antklodės (ne medicinos reikmėms); elektrinės šildomosios pagalvėlės (paklotai) (ne medicinos reikmėms); elektrinės vaflinės; elektriniai arba ne elektriniai kojų šildytuvai; elektriniai asmeniniai ventiliatoriai; elektriniai jogurto gaminimo prietaisai; elektriniai kavinukai su koštuvais; elektriniai kavos aparatai; elektriniai radiatoriai; elektriniai skalbinių džiovintuvai; elektriniai slėginiai greitpuodžiai; elektriniai šildymo aparatai; elektriniai valgio virimo reikmenys; elektriniai virduliai; elektrinio kaitinimo siūleliai; elektrinis šildomasis apavas; elektros išlydžio apšvietimo vamzdeliai; elektros lempos; elektros lemputės; elektros lempų siūleliai; elektros šviestuvų lizdai; fakelų vamzdžiai (naftos pramonei); fontanai; frikciniai dujų degtuvai; garbanojimo lempos; garinių šildymo įrenginių oro vožtuvai; garintuvai; garo akumuliatoriai; garo aparatai veidui (saunos); garo gaminimo įrenginiai; garo katilai (ne mašinų dalys); gatvių šviestuvai; geriamojo vandens filtrai; gėrimų atšaldymo aparatai; gydomųjų kurortų vonios (talpyklos); gyvatukai (distiliavimo, šildymo įrenginių dalys); hidrantai; įdegimo įrenginiai (saulės vonios); kaitinimo degikliai; kaitinimo elementai; kaitinimo plokštės; Kalėdų eglučių elektros lemputės; kanalinės krosnys; karšto oro aparatai; karšto oro pirčių įrenginiai; kavos pupelių skrudintuvai; kepimo aparatai; kepimo iešmai; kepimo iešmų suktuvai; kepimo krosnelės su besisukančiu iešmu; kepimo rėmai; kietojo, skystojo arba dujinio kuro šildymo aparatai; kilnojamieji tualetai; kilnojamosios kalvės; kilnojamosios turkiškų vonių kabinos; kišeniniai šildytuvai; kišeniniai žibintuvėliai; klijų šildymo įrenginiai; klozetų bakeliai; klozetų puodai; konstrukcinės viryklių plokštės; krosnių aušintuvai; krosnių fasoninės dalys; krosnių išklojos (iš ugniai atsparaus molio); krosnių metalinės konstrukcijos; krosnių pakrovimo įrenginiai; krosnių pelenų dėžės; krosnys (ne laboratorinės); krosnys (šildymo įrenginiai); kuro skalsintuvai; laboratorinės lempos; laboratoriniai degikliai; lakštiniai šildytuvai; lankinės lempos; lankinių lempų angliniai elektrodai; lašelinio drėkinimo antgaliai (irigavimo reikmenys); lavos akmenys keptuvams; ledo gaminimo įrenginiai ir mašinos; lempos; lempų atšvaitai; lempų dangčiai; lempų degikliai; lempų gaubtai; lempų gaubtų laikikliai; lempų kaminėliai; lempų stiklai; lempų stikliniai gaubtai; lygintuvų kaitintuvai; lovų šildynės; magnio siūlai (apšvietimui); maisto atliekų dehidratavimo aparatai; maisto gaminimo (virimo, kepimo) aparatai ir įrenginiai; maišikliniai vandentiekio čiaupai; metalinės šildyklės (lovai šildyti); mikrobanginės krosnelės (maisto gaminimo aparatai); mikrobangų krosnys pramonės reikmėms; namų židiniai; nardymo šviestuvai; netaškūs čiaupų antgaliai; nuotekų valymo įrenginiai; odontologų krosnelės; oro ar vandens jonizatoriai; oro dezodoravimo aparatai; oro džiovintuvai; oro filtravimo įrenginiai; oro kondicionavimo aparatai; oro kondicionavimo filtrai; oro kondicionavimo įrenginiai; oro sterilizatoriai; oro šildytuvai; oro transporto priemonių apšvietimo įrenginiai; oro valymo aparatai ir mašinos; oro valymo baktericidinės lempos; oro vėsinimo aparatai; pakabinamieji šviestuvai; panardinamieji šildytuvai; pasterizavimo aparatai; pašarų džiovinimo aparatai; pieno šaldymo įrenginiai; pisuarai (sanitariniai įtaisai); plaukiojimo baseinų chloravimo įrenginiai; plaukų džiovintuvai; plautuvės (virtuvinės); polimerizavimo įrenginiai; prausyklų rankų džiovintuvai; prožektoriai; puošybiniai žibintai; radiatoriai (šildymas); radiatorių dangteliai; rankų prausyklės (sanitarinių įrenginių dalys); rezervuarų lygio reguliavimo vožtuvai; salyklo džiovyklos; sanitariniai aparatai ir įrenginiai; sanitarinių įrenginių vandentiekio vamzdžiai; saugiosios lempos; saulės kolektoriai (šildymas); saulės krosnys; saunų įrenginiai; sėdimosios vonios; sietynai; skalbyklų vandens šildytuvai; skysčių vėsinimo įrenginiai; skystojo kuro degikliai; slėginiai vandens rezervuarai; smilkymo prietaisai (ne medicinos reikmėms); spiritiniai degikliai; sterilizatoriai; sūkuriniai vandens čiurkšlių aparatai; šachtininkų lemputės; šaldymo aparatai; šaldymo aparatai ir mašinos; šaldymo kameros; šaldymo konteineriai; šaldymo patalpos; šaldymo prietaisai ir įrenginiai; šaldymo spintos; šaldytuvai; šaldytuvai (dėžės); šaldomosios vitrinos; šildymo (vandeniu) įrenginiai; šildymo aparatai; šildymo įrenginiai; šildymo katilai; šildymo katilų dūmtraukiai; šildymo katilų tiektuvai; šildymo katilų vamzdžiai; šildymo krosnys; šildymo plokštės; šildomosios vitrinos; šilumokaičiai (ne mašinų dalys); šilumos akumuliatoriai; šilumos regeneratoriai; šilumos siurbliai (centrinio šildymo, cirkuliaciniai); šiukšlių degintuvai; švariosios kameros (sanitarijos įrenginiai); šviečiamieji apšvietimo vamzdeliai; šviesadiodžio (LED) apšvietimo įrenginiai; šviesos sklaidytuvai; šviestuvai; švytintys namų numeriai; tabako aušinimo įrenginiai; tabako džiovyklos; termostatiniai vožtuvai (šildymo įrenginių dalys); toršerai; transporto priemonių apšvietimo prietaisai; transporto priemonių atšvaitai; transporto priemonių

įtaisai nuo akinimo (apšvietimo įtaisai); transporto priemonių įtaisai nuo apšerkšnijimo; transporto priemonių lempos; transporto priemonių oro kondicionieriai; transporto priemonių priekiniai žibintai; transporto priemonių šildytuvai; transporto priemonių šildomieji aparatai nuo langų šarmojimo; transporto priemonių ventiliacijos (oro kondicionavimo) įrenginiai; traukos gaubtai; traukos gaubtai (laboratorijoms); traukos gaubtai (virtuvėms); tualetai (vandens klozetai); tualeto dubenys; ultravioletinės lempos (ne medicinos reikmėms); vaisių džiovyklos; vamzdžių čiaupai (movos); vandens aparatų reguliavimo ir apsaugos priemonės; vandens arba dujų įrenginių ir vamzdynų apsauginiai reikmenys; vandens arba dujų įrenginių ir vamzdynų reguliavimo reikmenys; vandens čiaupų tarpikliai; vandens ėmimo įrenginiai; vandens filtravimo aparatai; vandens gėlinimo įrenginiai; vandens masažo vonių įrenginiai; vandens minkštinimo aparatai ir įrenginiai; vandens nuleidimo aparatai; vandens skirstymo įrenginiai; vandens sterilizatoriai; vandens šildyklės (buteliai); vandens šildytuvai; vandens šildytuvai (prietaisai); vandens tiekimo įrenginiai; vandens valymo aparatai ir mašinos; vandens valymo įrenginiai; vandens vėsinimo įrenginiai; vandentiekio įrenginiai; ventiliacijos (oro kondicionavimo) įrenginiai ir aparatai; ventiliatoriai (oro kondicionavimas); ventiliatoriai (oro kondicionavimo įrenginių dalys); vėsinimo aparatai ir įrenginiai; vėsinimo įrenginiai ir mašinos; vienkartiniai sterilizavimo maišeliai; viryklėlės; viryklės; virtuvinės viryklės (krosnelės); vonios; vonių įrengimo reikmenys; vonių kambarių įrenginiai; vonių šildytuvai; žaizdrai; žarijų krosnelės; žibintuvėliai; žindymo buteliukų elektriniai šildytuvai.

---

(111) **71435**

(151) 2015 06 19

(210) 2014 1059

(220) 2014 05 19

(181) 2024 05 19

(732) KĘSTUTIS LUBYS, Kniaudiškių g. 39-72, LT-37116 Panevėžys, LT
BIRUTĖ ČEPIENĖ, Kniaudiškių g. 39-72, LT-37116 Panevėžys, LT

(540)



(531) 27.5, 29.1

(591) smėlio, juoda.

(511)

39 arklių nuoma; atliekų išvežimas ir laikymas; autobusų transportas; automobilių nuoma; automobilių statymas; automobilių stovėjimo vietų nuoma; automobilių transportas; baldų vežimas; ekskursijos (turistinės); elektros energijos paskirstymas; energijos paskirstymas; fizinis elektroninių duomenų ar dokumentų saugojimas; frachtavimas; frachtavimas (krovinių vežimas laivais); gabenimas baržomis; garažų nuoma; geležinkelio keleivinių vagonų nuoma; geležinkelio platformų nuoma; geležinkelių transportas; gėlių pristatymas; informacija apie kelių eismą; informacija apie sandėliavimą; informacija apie vežimą; iškylos valtimis; išpilstymo į butelius paslaugos; jūrų kelionių rengimas; jūrų transportas; keleivių vežiojimas; kelionių rengimas; kelionių užsakymai; keltų transportas; krovinių ekspedijavimas; krovinių iškrovimas; krovinių nešiojimas; krovinių vežimas automobilių transportu; krovinių vežimo tarpininkavimas; kurjerių paslaugos (pranešimai ar prekės); laikraščių pristatymas; laivų gelbėjimas; laivų nuvilkimas nuo seklumos; laivų pakrovimas ar iškrovimas; laivų tarpininkavimas; ledlaužių paslaugos; lenktyninių automobilių nuoma; ligonių vežiojimo kėdžių nuoma; narų aprangos nuoma; narų varpų nuoma; navigacinių sistemų nuoma; nuskendusio turto gelbėjimas; orlaivių nuoma; orlaivių variklių nuoma; oro transportas; pagalba sugedus transporto priemonei (vilkimas); palydovų paleidimas kitiems; pašto frankavimas; perkraustymo paslaugos; pervežimų lichteriais paslaugos; pilotavimas; pranešimų pristatymas (laiškų, telegramų); prekių pristatymas; prekių sandėliavimas; prekių saugojimas; prekių pakavimas; prekių pristatymas paštu; prekių vyniojimas; sandėliavimas; sandėlių konteinerių nuoma; sandėlių nuoma; sanitarinis transportas; saugus vertybių gabenimas; siuntinių pristatymas; šaldiklių nuoma; šaldytuvų nuoma; šarvuotųjų automobilių transportas; šiukšlių išvežimas ir laikymas; šliuzo vartų valdymas; taksi transportas; tramvajų transportas; transporto gelbėjimas; transporto logistika; transporto priemonių nuoma; transporto priemonių stogo bagažinių nuoma; transporto tarpininkavimas; turistinių autobusų nuoma; turistų lydėjimas; turistų vežiojimas; turto gelbėjimas; upių transportas; užšaldyto maisto šaldytuvų nuoma; vairavimo maršrutų teikimas kelionėms; vairuotojo (samdomo) paslaugos; valčių nuoma; valčių sandėliavimas; vamzdynų transportas; vandens paskirstymas; vandens tiekimas; vandens transportas; vežimas; vežimas kinkomuoju transportu; vežiojimų užsakymas; vietų užsakymas (kelionėms); vilkimas.

---

(111) **71436**
(151) 2015 06 22
(210) 2014 1088
(220) 2014 05 21
(181) 2024 05 21
(732) UAB „MEDŽIO APDAILA“, Verkių g. 44, LT-09109 Vilnius, LT
(740) Nijolė Nemcevičienė, 19, Nijolės Nemcevičienės patentinių paslaugų firma, Laisvės al. 101A - 105, LT-44291 Kaunas, LT
(540)



(531) 25.1, 26.4, 29.1
(591) juoda, balta, oranžinė.
(511)
35 prekių, būtent statybinių medžiagų, durų, langų, vartų ir jų priedų sukaupimas (išskyrus vežimą) kitiems, teikiantis pirkėjams galimybę patogiai apžiūrėti ir įsigyti tų prekių mažmeninėse ar didmeninėse parduotuvėse, elektroninėmis priemonėmis žiniatinklio svetainėse.

---

(111) **71437**
(151) 2015 06 22
(210) 2014 1238
(220) 2014 06 13
(181) 2024 06 13
(732) UAB „INNOVATIVE PHARMA BALTICS“, Baltų pr. 57-59, LT-44001 Kaunas, LT
(740) Lina Meškauskienė, 60, Advokatės Meškauskienės kontora, Vytauto g. 12, LT-08118 Vilnius, LT
(540)



(531) 25.1, 26.11, 27.5, 29.1
(591) tamsiai mėlyna, mėlyna, šviesiai mėlyna, balta, žalia.
(511)
5 mitybos papildai; biologiniai preparatai (medicinos reikmėms); biologiniai preparatai (veterinarijos reikmėms); farmaciniai preparatai; vaistai (žmonėms); vaistai (medicinos reikmėms); vaistai (odontologijos reikmėms); vaistai (veterinarijos reikmėms).

---

(111) **71438**
(151) 2015 06 22
(210) 2014 1239
(220) 2014 06 13
(181) 2024 06 13
(732) UAB „INNOVATIVE PHARMA BALTICS“, Baltų pr. 57-59, LT-44001 Kaunas, LT
(740) Lina Meškauskienė, 60, Advokatės Meškauskienės kontora, Vytauto g. 12, LT-08118 Vilnius, LT
(540)

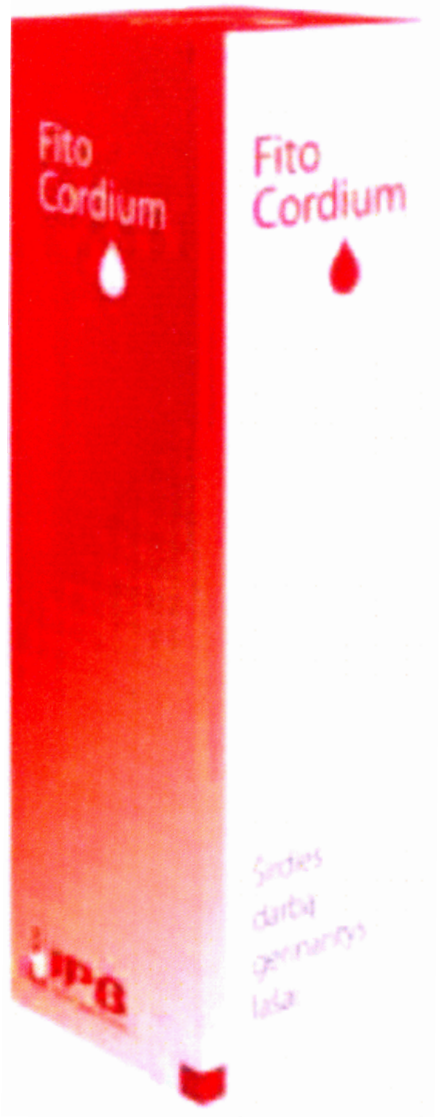

(531) 1.15, 19.3, 25.7, 29.1
(591) raudona, balta.
(511)
5 mitybos papildai; biologiniai preparatai (medicinos reikmėms); biologiniai preparatai (veterinarijos reikmėms); farmaciniai preparatai; vaistai (žmonėms); vaistai (medicinos reikmėms); vaistai (odontologijos reikmėms); vaistai (veterinarijos reikmėms).

---

(111) **71439**
(151) 2015 06 22
(210) 2014 1197
(220) 2014 06 09
(181) 2024 06 09
(732) UAB „DOVITRA“, Vilniaus al. 10-6, LT-66119 Druskininkai, LT
(540)



(531) 26.1, 26.2, 26.3, 27.1, 27.5
(591) juoda, balta, pilka.
(511)
43 apgyvendinimo biurai (viešbučiai, pensionai); aprūpinimas maistu ir gėrimais; apšvietimo priemonių nuoma (ne teatrui ar televizijos studijoms); barų paslaugos; geriamojo vandens dalytuvų nuoma; gyvūnų pensionai; kavinės; kavos barai; kėdžių, stalų, staltiesių, stiklo dirbinių nuoma; kilnojamųjų statinių nuoma; laikino būsto parūpinimas; lopšeliai; maisto gaminimo (virimo, kepimo) aparatų nuoma; maisto produktų meninis pjaustinėjimas; moteliai; palapinių nuoma; pensionai (apstatyti kambariai ir maitinimas); pensionų rezervavimas; poilsio stovyklaviečių paslaugos; restoranai; savitarnos restoranai; senelių namai; susitikimo patalpų nuoma; trumpa patalpų nuoma; trumpo poilsio stovyklų paslaugos (nuomojamos patalpos); turizmo bazės; užkandinės; valgyklos; viešbučiai; viešbučių rezervavimas.

---

(111) **71440**
(151) 2015 06 22
(210) 2014 1497
(220) 2014 07 24
(181) 2024 07 24
(732) UAB „ŽVĖRYNO NAMAI“, Konstitucijos pr. 7, LT-01001 Vilnius, LT
(540)



(531) 5.3, 27.3, 29.1
(591) tamsiai žalia, šviesiai žalia, balta.
(511)
36 akcijų ir obligacijų supirkimo ir pardavimo tarpininkavimas (vertybinių popierių makleriai); anglies dioksido kreditų pardavimo tarpininkavimas; antikvarinių daiktų įvertinimas; atsiskaitymų ne grynaisiais pinigais sistema (kliringas); banko operacijos; biržos kursų kitimo informacija; biržos maklerių paslaugos; būsto agentūros (butai); butų nuoma; čekių patikrinimas; dalimis padengiamos paskolos; daugiabučių namų valdymas; debeto kortelių paslaugos; draudimas; draudimas nuo gaisro; draudimas nuo nelaimingų atsitikimų; draudimo informacija; draudimo konsultacijos; draudimo rizikos vertintojų (aktuarų) paslaugos; draudimo tarpininkavimas (draudimo makleriai); elektroninis pinigų pervedimas; faktoringas; finansavimo paslaugos; finansinė informacija; finansinė parama; finansinės informacijos teikimas visuotinio kompiuterių tinklo svetainėse; finansinės konsultacijos; finansinės veiklos vadyba; finansinės analizės; finansinis įvertinimas (draudimo, banko operacijų, nekilnojamojo turto); finansinis stačio miško įvertinimas; finansinis vilnų įvertinimas; fiskalinis įvertinimas; garantijos; gyvenamųjų patalpų nuoma; gyvybės draudimas; hipotekos paskolos; internetinė bankininkystė; investicijų fondai; išperkamosios nuomos finansavimas; jūrinis draudimas; juvelyrinių dirbinių (brangenybių) įvertinimas; kapitalo investavimas; kelioninių čekių išleidimas; kontorų nuoma (nekilnojamas turtas); kredito agentūros; kredito kortelių išleidimas; kredito kortelių paslaugos; labdaros fondų lėšų rinkimas; laidavimo įsipareigojimai; laidavimo paslaugos; lėšų investavimas; lombardų veikla; meno kūrinių įvertinimas; muitinės tarpininkų veikla (muitinės makleriai); nekilnojamojo turto agentūros;

nekilnojamojo turto įvertinimas; nekilnojamojo turto nuomos agentūros; nekilnojamojo turto tarpininkų veikla (nekilnojamojo turto makleriai); nekilnojamojo turto valdymas; nekilnojamojo turto nuoma; numizmatinis įvertinimas; nuompinigių rinkimas; paskolos (finansinės); pašto ženklų įvertinimas; patikėtinis (turto); patikėtinių veikla; pensijų mokėjimo paslaugos; pinigų keitimas; pinigų rinkliavų rengimas; pirkimo išsimokėtinai finansavimas; remonto įkainių įvertinimas (finansinis įvertinimas); saugojimas seifuose; savišalpos fondo paslaugos; skolinimas už vertybinius popierius; skolinimosi patarėjų paslaugos; skolų inkasavimo agentūros; statybos projektų finansų tvarkymas; sveikatos draudimas; tarpininkavimas (maklerių veikla); tarpuskaitos namai (finansiniai); taupomųjų bankų paslaugos; ūkių nuoma; verslo likvidavimo paslaugos (finansinės); vertybinių popierių išleidimas; vertybinių popierių supirkimo ir pardavimo tarpininkavimas (vertybinių popierių makleriai); vertybių saugojimas.

37 akmenų mūrijimas; alavavimas (pakartotinis); antikorozinis apdorojimas; antikorozinis transporto priemonių apdorojimas; apsauginių signalizacijų įrengimas ir taisymas; asfaltavimas; automobilių plovimas; automobilių techninė priežiūra ir taisymas; avalynės taisymas; baldų apmušalų taisymas; baldų apmušimas; baldų priežiūra; baldų restauravimas; baltinių lyginimas; baltinių skalbimas; barstymas smėliu; baseinų priežiūra; biuro įrangos įtaisymas, taisymas ir priežiūra; buldozerių nuoma; dailidžių paslaugos; degiklių taisymas ir techninė priežiūra; dezinfekavimas; dirbtinio sniego dangos darymo paslaugos; drabužių garinis lyginimas; drabužių taisymas; drabužių valymas; drabužių atnaujinimas; drabužių taisymas; drėkinimo įrenginių įtaisymas ir taisymas; drenažo siurblių nuoma; dūmtraukių valymas; durų ir langų įstatymas; ekskavatorių nuoma; elektros linijų taisymas; elektros prietaisų įtaisymas ir taisymas; fabrikų statyba; fotografijos aparatų taisymas; gatvių valymas; giliųjų naftos ar dujų gręžinių gręžimas; graužikų naikinimas; gręžinių gręžimas; hidroizoliavimas (pastatų); iškabų dažymas ar taisymas; kailių priežiūra, valymas ir taisymas; karjerų naudojimo paslaugos; kasyba; katilų valymas ir taisymas; kelių šlavimo mašinų nuoma; kelių tiesimas; keltuvų įrengimas ir taisymas; kenkėjų naikinimas (ne žemės ūkyje); kino projektorių taisymas ir techninė priežiūra; kniedijimas; kompiuterių aparatūros įtaisymas, taisymas ir techninė priežiūra; kranų nuoma (statybos įrenginiai); krosnių, židinių įrengimas ir taisymas; laikrodžių taisymas; laivų statyba; lakavimas; langų valymas; lėktuvų priežiūra ir taisymas; liftų įrengimas ir taisymas; mašinų ir mechanizmų montavimas, techninė priežiūra ir taisymas; meno kūrinių restauravimas; mugių prekystalių ir parduotuvių statyba; muzikos instrumentų restauravimas; naftotiekių tiesimas ir priežiūra; namų nugriovimas; odos gaminių valymas, taisymas ir priežiūra; oro kondicionavimo aparatų įtaisymas ir taisymas; padangų protektorių atnaujinimas; padangų vulkanizavimas (taisymas); padangų vulkanizavimas (taisymas); pagalba sugedus transporto priemonei (taisymas); pastatų izoliavimas; pastatų sandarinimas; pastatų valymas (iš išorės); pastatų valymas (iš vidaus); pastolių rinkimas (statybinių); peilių galandimas; plytų mūrijimas; povandeninės statybos; povandeninis taisymas; priešgaisrinių signalizacijų įrengimas ir taisymas; raštuotų audinių valymas; sandėlių statymas ir remontas; santechnikos darbai; saulės skėčių taisymas; sausasis valymas; seifų (kambarių) taisymas ir techninė priežiūra; seifų taisymas ir techninė priežiūra; sienų apmušimas; sienų tapetavimas; siurblių taisymas; skalbimas; skalbimas ir lyginimas; skalbimo mašinų nuoma; skėčių taisymas; spausdintuvų kasečių pildymas; spynų taisymas; statyba; statybos informacija; statybos įrenginių nuoma; statybos konsultacijos; statybų priežiūra; stogo dengimas; sudilusių ar iš dalies išardytų mašinų ir mechanizmų atnaujinimas; sudilusių ar iš dalies išardytų variklių atnaujinimas; šaldymo įrangos įtaisymas ir taisymas; šildymo įrangos įtaisymas ir taisymas; šlifavimas pemza; taisyklų informacija; telefonų įrengimas ir taisymas; tinkavimas; transporto priemonių akumuliatorių įkrovimas; transporto priemonių plovimas; transporto priemonių poliravimas; transporto priemonių techninė priežiūra; transporto priemonių techninės priežiūros stotys (papildymas degalais ir remontas); transporto priemonių valymas; transporto priemonių tepimas (sutepimas); trukdžių slopinimas (elektriniuose aparatuose); uostų statyba; valymo mašinų nuoma; vandens užtvarų statyba (pylimai, bangolaužiai); vidaus ir išorės dažymas; virtuvės įrangos įtaisymas.

---

(111) **71441**

(151) 2015 06 22

(210) 2014 1505

(220) 2014 07 24

(181) 2024 07 24

(732) UAB „PUBLICUM GROUP“, Jogailos g. 4, LT-01116 Vilnius, LT

(540)

Publicum Group Communications Group

(511)

35 algalapių parengimas; artistų verslo vadyba; biuro mašinų ir įrengimų nuoma; buhalterinė apskaita; dokumentų dauginimas; duomenų paieška kompiuterių rinkmenose (kitiems); ekonominis prognozavimas; fotokopijavimas; fotokopijavimo mašinų nuoma; importo ir eksporto agentūros; informacijos rinkimas kompiuterinėse duomenų bazėse; informacijos sisteminimas kompiuterinėse duomenų bazėse; kainų palyginimo paslaugos; komercijos ar pramonės vadybos pagalba; komercinė informacija ir patarimai vartotojams (konsultacijų teikimas); komercinės informacijos agentūros;

komercinės ir verslo kontaktų informacijos teikimas; komercinio tarpininkavimo paslaugos; kompiuterinių duomenų bazių duomenų atnaujinimas ir priežiūra; kompiuterizuotas rinkmenų (bylų) tvarkymas; laikraščių užsakymas (kitiems); laisvai samdomų paslaugų teikėjų verslo vadyba; madų šou rengimas pardavimo skatinimo reikmėms; maketavimo paslaugos reklamos tikslams; mažmeninė ir didmeninė prekyba farmacijos, veterinarijos ir higienos preparatais bei medicinos reikmenimis; modelių paslaugos (reklamos reikmėms ar pardavimui skatinti); mokesčių apskaičiavimas; mugių rengimas (komercijos ar reklamos reikmėms); naujienų apžvalgų paslaugos; nuomonių tyrimas; paieškos sistemos optimizavimas; pardavimas aukcione; pardavimo stendų nuoma; parduotuvių vitrinų puošimas (tvarkymas); parodų rengimas (komercijos ar reklamos reikmėms); paslaugų nuoma (verslo pagalba); pavyzdžių platinimas; personalo komplektavimas; personalo vadybos konsultacijos; pranešimų užrašymas (įstaigų veikla); prekių pardavimo skatinimas (kitiems); prekių pateikimas žiniasklaidoje pardavimo reikmėms; prekių rodymas; prekių užsakymų administracinis tvarkymas; prekybos sandorių derybos ir susitarimai (tretiesiems asmenims); psichologinis testavimas personalo parinkimo reikmėms; radijo reklama; reklama; reklama „mokėk už paspaudimą“; reklama paštu; reklaminės medžiagos nuoma; reklaminės medžiagos tobulinimas; reklaminių filmų gamyba; reklaminių skelbimų platinimas; reklaminių tekstų rašymas; reklaminių tekstų skelbimas; reklamos agentūros; reklamos laiko nuoma žiniasklaidoje; reklamos pristatymas paštu; reklamos vietų nuoma; rėmėjų paieška; rinkodara; rinkos nagrinėjimas; rinkotyra; samdos agentūros; savikainos analizė; sąskaitų būklės apyskaitų sudarymas; sąskaitų-faktūrų išrašymas; sekretoriavimas; skelbimų klijavimas; smulkių prekių pardavimo automatų nuoma; spausdinimas (mašinėle); statistinių duomenų rinkimas; statybų verslo projektų vadyba; stenografavimas; svetainės duomenų srauto optimizavimas; tekstų dorojimas; telefoniniai atsakymai (kai abonentas nepasiekiamas); telekomunikacinių paslaugų užsakymas (kitiems); telerinkodaros paslaugos; televizijos reklama; tiekimo paslaugos kitiems (prekių ir paslaugų pirkimas kitiems verslams); trečiųjų asmenų prekių ir paslaugų licencijavimo komercinis administravimas; verslo auditas; verslo efektyvumo (veiksmingumo) specialistų paslaugos; verslo informacija; verslo informacijos teikimas visuotinio kompiuterių tinklo svetainėse; verslo nagrinėjimas; verslo operacijų įvertinimas; verslo organizavimo konsultacijos; verslo patikrinimai; verslo perkėlimo paslaugos; verslo specialistų konsultacijos; verslo tyrimai; verslo vadyba (sportininkams); verslo vadybos ir organizavimo konsultacijos; verslo vadybos konsultacijos; verslo vadybos pagalba; verslo vadybos patarėjų paslaugos; viešas reklamavimas; viešasis elektroninis reklamavimas kompiuterių tinkle; viešbučių verslo vadyba; visuomenės informavimas.

---

(111) **71442**
(151) 2015 06 22
(210) 2014 1517
(220) 2014 07 28
(181) 2024 07 28
(732) UAB „DEALION“, Kalvarijų g. 300, LT-08318 Vilnius, LT
(540)



(531) 26.1, 26.1, 27.1, 29.1
(591) raudona, tamsiai pilka, balta.
(511)

35 algalapių parengimas; artistų verslo vadyba; biuro mašinų ir įrengimų nuoma; buhalterinė apskaita; dokumentų dauginimas; duomenų paieška kompiuterių rinkmenose (kitiems); ekonominis prognozavimas; fotokopijavimas; fotokopijavimo mašinų nuoma; importo ir eksporto agentūros; informacijos rinkimas kompiuterinėse duomenų bazėse; informacijos sisteminimas kompiuterinėse duomenų bazėse; kainų palyginimo paslaugos; komercijos ar pramonės vadybos pagalba; komercinė informacija ir patarimai vartotojams (konsultacijų teikimas); komercinės informacijos agentūros; komercinės ir verslo kontaktų informacijos teikimas; komercinio tarpininkavimo paslaugos; kompiuterinių duomenų bazių duomenų atnaujinimas ir priežiūra; kompiuterizuotas rinkmenų (bylų) tvarkymas; laikraščių užsakymas (kitiems); laisvai samdomų paslaugų teikėjų verslo vadyba; madų šou rengimas pardavimo skatinimo reikmėms; maketavimo paslaugos reklamos tikslams; mažmeninė ir didmeninė prekyba farmacijos, veterinarijos ir higienos preparatais bei medicinos reikmenimis; modelių paslaugos (reklamos reikmėms ar pardavimui skatinti); mokesčių apskaičiavimas; mugių rengimas (komercijos ar reklamos reikmėms); naujienų apžvalgų paslaugos; nuomonių tyrimas; paieškos sistemos optimizavimas; pardavimas aukcione; pardavimo stendų nuoma; parduotuvių vitrinų puošimas (tvarkymas); parodų rengimas (komercijos ar reklamos reikmėms); paslaugų nuoma (verslo pagalba); pavyzdžių platinimas; personalo komplektavimas; personalo vadybos konsultacijos; pranešimų užrašymas (įstaigų veikla); prekių pardavimo skatinimas (kitiems); prekių pateikimas žiniasklaidoje pardavimo reikmėms;

prekių rodymas; prekių užsakymų administracinis tvarkymas; prekybos sandorių derybos ir susitarimai (tretiesiems asmenims); psichologinis testavimas personalo parinkimo reikmėms; radijo reklama; reklama; reklama „mokėk už paspaudimą“; reklama paštu; reklaminės medžiagos nuoma; reklaminės medžiagos tobulinimas; reklaminių filmų gamyba; reklaminių skelbimų platinimas; reklaminių tekstų rašymas; reklaminių tekstų skelbimas; reklamos agentūros; reklamos laiko nuoma žiniasklaidoje; reklamos pristatymas paštu; reklamos vietų nuoma; rėmėjų paieška; rinkodara; rinkos nagrinėjimas; rinkotyra; samdos agentūros; savikainos analizė; sąskaitų būklės apyskaitų sudarymas; sąskaitų-faktūrų išrašymas; sekretoriavimas; skelbimų klijavimas; smulkių prekių pardavimo automatų nuoma; spausdinimas (mašinėle); statistinių duomenų rinkimas; statybų verslo projektų vadyba; stenografavimas; svetainės duomenų srauto optimizavimas; tekstų dorojimas; telefoniniai atsakymai (kai abonentas nepasiekiamas); telekomunikacinių paslaugų užsakymas (kitiems); telerinkodaros paslaugos; televizijos reklama; tiekimo paslaugos kitiems (prekių ir paslaugų pirkimas kitiems verslams); trečiųjų asmenų prekių ir paslaugų licencijavimo komercinis administravimas; verslo auditas; verslo efektyvumo (veiksmingumo) specialistų paslaugos; verslo informacija; verslo informacijos teikimas visuotinio kompiuterių tinklo svetainėse; verslo nagrinėjimas; verslo operacijų įvertinimas; verslo organizavimo konsultacijos; verslo patikrinimai; verslo perkėlimo paslaugos; verslo specialistų konsultacijos; verslo tyrimai; verslo vadyba (sportininkams); verslo vadybos ir organizavimo konsultacijos; verslo vadybos konsultacijos; verslo vadybos pagalba; verslo vadybos patarėjų paslaugos; viešas reklamavimas; viešasis elektroninis reklamavimas kompiuterių tinkle; viešbučių verslo vadyba; visuomenės informavimas.

---

(111) **71443**
(151) 2015 06 22
(210) 2014 1670
(220) 2014 08 18
(181) 2024 08 18
(732) AISTĖ PTAKAUSKAITĖ, Savanorių pr. 11-11, LT-03116 Vilnius, LT
(540)



(531) 26.1, 27.5, 29.1
(591) mėlyna, balta, juoda.
(511)

41 akademijos (mokymas); atrakcionų parkai; abonementinės bibliotekos; aprūpinimas sporto reikmenimis; asmeninių trenerių paslaugos (kūno rengybos treniruotės); bilietų agentūrų paslaugos (pramogos); cirkai; dekoracijų nuoma; diskotekų paslaugos; diskotekų vedėjų paslaugos; egzaminavimas; elektroninė darbalaukinė leidyba; elektroninių knygų ir žurnalų tiesioginis publikavimas; elektroninių publikacijų tiesioginis pateikimas per kompiuterių tinklą (ne parsisiunčiamųjų); estrados artistų paslaugos; filmų kūrimas (išskyrus reklaminius); fizinis lavinimas; fotografavimas; fotoreportažų rengimas; garso aparatūros nuoma; garso įrašų montavimas; garso įrašų nuoma; gestų kalbos vertimas; gimnastikos mokymas; gyvūnų dresavimas; golfo paslaugos; grožio konkursų rengimas; informacija apie poilsio ir pramogų renginius; instruktavimas; internatinės mokyklos; įrašų studijų paslaugos; kaligrafijos paslaugos; karaokės paslaugų parūpinimas; kasetinių vaizdo magnetofonų nuoma; kilnojamosios bibliotekos; kinematografijos reikmenų ir kino projektorių nuoma; kino filmų demonstravimas; kino filmų nuoma; kino juostų nuoma; kino studijos; klubų paslaugos (pramogos ar švietimas); knygų leidyba; kolokviumų rengimas ir vedimas; koncertų rengimas ir vedimas; konferencijų rengimas ir vedimas; kongresų rengimas ir vedimas; kultūros ar mokomųjų parodų rengimas; kūno rengybos treniruočių vedimas; lošimai; lošimo namų (kazino) paslaugos; loterijų rengimas; madų šou rengimas (pramogų reikmėms); mikrofilmavimas; miuzikholai; modelių parinkimas dailininkams; mokyklų paslaugos (švietimas); mokymas; mokymas (mažos grupės ar vieno asmens); muziejų aprūpinimas eksponavimo reikmenimis; muzikos komponavimo paslaugos; muzikos kūrimas; naktiniai klubai; ne reklaminių tekstų rašymas; neakivaizdinis mokymas; orkestrų paslaugos; pasilinksminimai; pobūvių rengimas; poilsio ir pramogų vietų paslaugos; poilsio stovyklų paslaugos (pramoginių); povandeninio plaukiojimo reikmenų nuoma; praktinis mokymas (parodomasis); pramoginių ar mokomųjų konkursų rengimas; pramoginių rodinių (šou) kūrimas; pramoginių rodinių (šou) rengimas; pramogos; pramogų informacija; pramogų paviljonų paslaugos; profesijos pasirinkimo konsultacijos; profesinis mokymas ir rengimas; profesinis perkvalifikavimas; radijo ir televizijos imtuvų nuoma; radijo ir televizijos programų rengimas; radijo pramoginės laidos; religinis švietimas; reporterių paslaugos; scenaristų paslaugos; seminarų rengimas ir vedimas; simpoziumų rengimas ir vedimas; sporto aikščių nuoma; sporto įrenginių nuoma (išskyrus transporto priemones); sporto stovyklų paslaugos; sporto varžybų tvarkaraščių sudarymas; sporto varžybų rengimas; stadionų įrenginių nuoma; subtitravimas; sveikatos klubų paslaugos (sveikatinimas ir kūno rengybos treniruotės); šokių vakarų rengimas;

švietimo informacija; švietimo paslaugos; teatro ar televizijos studijų apšvietimo priemonių nuoma; teatro dekoracijų nuoma; teatro spektakliai; tekstų maketavimo paslaugos (ne reklaminių tekstų); tekstų skelbimas (išskyrus reklaminius); televizijos pramoginės laidos; teniso kortų nuoma; tiesioginis muzikos pateikimas per kompiuterių tinklą (ne parsisiunčiamosios); tiesioginis vaizdo įrašų pateikimas per kompiuterių tinklą (ne parsisiunčiamųjų); tiesioginių laidų rengimas; ugdomasis vadovavimas (mokymas); vaikų darželiai; vaizdajuosčių (videokasečių) nuoma; vaizdajuosčių įrašymas; vaizdajuosčių redagavimas; vaizdo filmų demonstravimas; vertėjų žodžiu paslaugos; vertimai; videokamerų nuoma; vietų užsakymas spektakliams; zoologijos sodų paslaugos; žaidimų įrangos nuoma; žaidimų paslaugos, teikiamos tiesiogiai per kompiuterių tinklą; žaislų nuoma.

---

(111) **71444**
(151) 2015 06 22
(210) 2014 1696
(220) 2014 08 19
(181) 2024 08 19
(732) RŪTA BUŠKEVICS, Paplaujos g. 3-8, LT-01001 Vilnius, LT
(540)

Džiazuojanti Klasika

(511)

9 magnetinės duomenų laikmenos; įrašų diskai; duomenų dorojimo įrenginiai; kompiuteriai.

41 akademijos (mokymas); atrakcionų parkai; abonementinės bibliotekos; aprūpinimas sporto reikmenimis; asmeninių trenerių paslaugos (kūno rengybos treniruotės); bilietų agentūrų paslaugos (pramogos); cirkai; dekoracijų nuoma; diskotekų paslaugos; diskotekų vedėjų paslaugos; egzaminavimas; elektroninė darbalaukinė leidyba; elektroninių knygų ir žurnalų tiesioginis publikavimas; elektroninių publikacijų tiesioginis pateikimas per kompiuterių tinklą (ne parsisiunčiamųjų); estrados artistų paslaugos; filmų kūrimas (išskyrus reklaminius); fizinis lavinimas; fotografavimas; fotoreportažų rengimas; garso aparatūros nuoma; garso įrašų montavimas; garso įrašų nuoma; gestų kalbos vertimas; gimnastikos mokymas; gyvūnų dresavimas; golfo paslaugos; grožio konkursų rengimas; informacija apie poilsio ir pramogų renginius; instruktavimas; internatinės mokyklos; įrašų studijų paslaugos; kaligrafijos paslaugos; karaokės paslaugų parūpinimas; kasetinių vaizdo magnetofonų nuoma; kilnojamosios bibliotekos; kinematografijos reikmenų ir kino projektorių nuoma; kino filmų demonstravimas; kino filmų nuoma; kino juostų nuoma; kino studijos; klubų paslaugos (pramogos ar švietimas); knygų leidyba; kolokviumų rengimas ir vedimas; koncertų rengimas ir vedimas; konferencijų rengimas ir vedimas; kongresų rengimas ir vedimas; kultūros ar mokomųjų parodų rengimas; kūno rengybos treniruočių vedimas; lošimai; lošimo namų (kazino) paslaugos; loterijų rengimas; madų šou rengimas (pramogų reikmėms); mikrofilmavimas; miuzikholai; modelių parinkimas dailininkams; mokyklų paslaugos (švietimas); mokymas; mokymas (mažos grupės ar vieno asmens); muziejų aprūpinimas eksponavimo reikmenimis; muzikos komponavimo paslaugos; muzikos kūrimas; naktiniai klubai; ne reklaminių tekstų rašymas; neakivaizdinis mokymas; orkestrų paslaugos; pasilinksminimai; pobūvių rengimas; poilsio ir pramogų vietų paslaugos; poilsio stovyklų paslaugos (pramoginių); povandeninio plaukiojimo reikmenų nuoma; praktinis mokymas (parodomasis); pramoginių ar mokomųjų konkursų rengimas; pramoginių rodinių (šou) kūrimas; pramoginių rodinių (šou) rengimas; pramogos; pramogų informacija; pramogų paviljonų paslaugos; profesijos pasirinkimo konsultacijos; profesinis mokymas ir rengimas; profesinis perkvalifikavimas; radijo ir televizijos imtuvų nuoma; radijo ir televizijos programų rengimas; radijo pramoginės laidos; religinis švietimas; reporterių paslaugos; scenaristų paslaugos; seminarų rengimas ir vedimas; simpoziumų rengimas ir vedimas; sporto aikščių nuoma; sporto įrenginių nuoma (išskyrus transporto priemones); sporto stovyklų paslaugos; sporto varžybų tvarkaraščių sudarymas; sporto varžybų rengimas; stadionų įrenginių nuoma; subtitravimas; sveikatos klubų paslaugos (sveikatinimas ir kūno rengybos treniruotės); šokių vakarų rengimas; švietimo informacija; švietimo paslaugos; teatro ar televizijos studijų apšvietimo priemonių nuoma; teatro dekoracijų nuoma; teatro spektakliai; tekstų maketavimo paslaugos (ne reklaminių tekstų); tekstų skelbimas (išskyrus reklaminius); televizijos pramoginės laidos; teniso kortų nuoma; tiesioginis muzikos pateikimas per kompiuterių tinklą (ne parsisiunčiamosios); tiesioginis vaizdo įrašų pateikimas per kompiuterių tinklą (ne parsisiunčiamųjų); tiesioginių laidų rengimas; ugdomasis vadovavimas (mokymas); vaikų darželiai; vaizdajuosčių (videokasečių) nuoma; vaizdajuosčių įrašymas; vaizdajuosčių redagavimas; vaizdo filmų demonstravimas; vertėjų žodžiu paslaugos; vertimai; videokamerų nuoma; vietų užsakymas spektakliams; zoologijos sodų paslaugos; žaidimų įrangos nuoma; žaidimų paslaugos, teikiamos tiesiogiai per kompiuterių tinklą; žaislų nuoma.

---

(111) **71445**
(151) 2015 06 22
(210) 2014 1700
(220) 2014 08 21
(181) 2024 08 21
(732) UAB „MILTONAS“, Raudondvario pl. 182-12, LT-47149 Kaunas, LT
(740) Lyra Tarnauskienė, 26, UAB „Patentinė ir teisinė apsauga“, Maironio g. 14B-1, LT-44298 Kaunas, LT

(540)



(531) 27.1, 27.5, 29.1
(591) balta, ruda.
(511)
30 konditerijos gaminiai; saldieji konditerijos gaminiai.

---

(111) **71446**
(151) 2015 06 22
(210) 2014 1702
(220) 2014 08 21
(181) 2024 08 21
(732) UAB „MILTONAS“, Raudondvario pl. 182-12, LT-47149 Kaunas, LT
(740) Lyra Tarnauskienė, 26, UAB „Patentinė ir teisinė apsauga“, Maironio g. 14B-1, LT-44298 Kaunas, LT
(540)



(531) 4.5, 5.11, 25.1, 26.1, 29.1
(591) ruda, tamsiai ruda, šviesiai ruda, geltona, šviesiai geltona, mėlyna, šviesiai mėlyna, tamsiai raudona, žalia, šviesiai žalia, tamsiai žalia, balta, rožinė, šviesiai rožinė.
(511)
30 kepiniai, konditerijos gaminiai, saldieji konditerijos gaminiai.

---

(111) **71447**
(151) 2015 06 22
(210) 2014 1704
(220) 2014 08 21
(181) 2024 08 21
(732) IĮ „OZODENTA“, Ozo g. 20, LT-01001 Vilnius, LT
(540)



(531) 5.7, 26.1, 27.5, 29.1
(591) žalia, šviesiai žalia.
(511)
44 odontologijos paslaugos.

---

(111) **71448**
(151) 2015 06 22
(210) 2014 1932
(220) 2014 10 01
(181) 2024 10 01
(732) VŠĮ WE LOVE LITHUANIA, Akmenės g. 3-1, LT-02233 Vilnius, LT
(740) Evaldas Lasys, Filaretų g. 20-16, LT-01001, Vilnius, LT
(540)



(531) 2.9, 5.1, 25.12, 29.1
(591) geltona, žalsva, raudona, juoda.

(511)

41 elektroninė darbalaukinė leidyba; fotografavimas; fotoreportažų rengimas; knygų leidyba; konferencijų rengimas ir vedimas; elektroninių publikacijų tiesioginis pateikimas per kompiuterių tinklą (ne parsisiunčiamųjų); elektroninių knygų ir žurnalų tiesioginis publikavimas; kultūros ar mokomųjų parodų rengimas.

(523) Lithuania

---

(111) **71449**
(151) 2015 06 22
(210) 2014 1949
(220) 2014 10 03
(181) 2024 10 03
(732) UAB „ITALIANA LT“, A. Juozapavičiaus pr. 82, LT-45214 Kaunas, LT
(740) Aurelija Šidlauskienė, 25, Dr. V. Šidlauskas ir partneriai, UAB, K. Būgos g. 29, LT-44326 Kaunas, LT
(540)



(531) 5.7, 25.1, 29.1
(591) aukso, žalia, juoda, rausva, žalsva, pilka, gelsva, balta.
(511)

33 svaigieji gėrimai (išskyrus alų), būtent obuolių sidras.

---

(111) **71450**
(151) 2015 06 22
(210) 2014 1950
(220) 2014 10 03
(181) 2024 10 03
(732) UAB „VILNIAUS DUONA“, Perkūnkiemio g. 5, LT-12129 Vilnius, LT
(740) Lina Meškauskienė, 60, Advokatės Meškauskienės kontora, Vytauto g. 12, LT-08118 Vilnius, LT
(540)

LIETUVAITĖ

(511)

30 duona, batonas, sumuštinių duona ir duonos gaminiai.

---

(111) **71451**
(151) 2015 06 22
(210) 2014 1956
(220) 2014 10 06
(181) 2024 10 06
(732) UAB „LEIDYBOS STUDIJA“, V. Krėvės pr. 47-88, LT-49439 Kaunas, LT
(740) Zita Grigienė, 36, Savanorių pr. 222A-46, LT-50196 Kaunas, LT
(540)

KYK

Kas yra kas

(531) 27.5, 27.5
(511)

41 akademijos (mokymas); atrakcionų parkai; abonementinės bibliotekos; aprūpinimas sporto reikmenimis; asmeninių trenerių paslaugos (kūno rengybos treniruotės); bilietų agentūrų paslaugos (pramogos); cirkai; dekoracijų nuoma; diskotekų paslaugos; diskotekų vedėjų paslaugos; egzaminavimas; elektroninė darbalaukinė leidyba; elektroninių knygų ir žurnalų tiesioginis publikavimas; elektroninių publikacijų tiesioginis pateikimas per kompiuterių tinklą (ne parsisiunčiamųjų); estrados artistų paslaugos; filmų kūrimas (išskyrus reklaminius); fizinis lavinimas; fotografavimas; fotoreportažų rengimas; garso aparatūros nuoma; garso įrašų montavimas; garso įrašų nuoma; gestų kalbos vertimas; gimnastikos mokymas; gyvūnų dresavimas; golfo paslaugos; grožio konkursų rengimas; informacija apie poilsio ir pramogų renginius; instruktavimas; internatinės mokyklos; įrašų studijų paslaugos; kaligrafijos paslaugos; karaokės paslaugų parūpinimas; kasetinių vaizdo magnetofonų nuoma; kilnojamosios bibliotekos; kinematografijos reikmenų ir kino projektorių nuoma; kino filmų demonstravimas; kino filmų nuoma; kino juostų nuoma; kino studijos; klubų paslaugos (pramogos ar švietimas); knygų leidyba; kolokviumų rengimas ir vedimas; koncertų rengimas ir vedimas; konferencijų rengimas ir vedimas; kongresų rengimas ir vedimas; kultūros ar mokomųjų parodų rengimas; kūno rengybos treniruočių vedimas; lošimai; lošimo namų (kazino) paslaugos; loterijų rengimas; madų šou rengimas

(pramogų reikmėms); mikrofilmavimas; miuzikholai; modelių parinkimas dailininkams; mokyklų paslaugos (švietimas); mokymas; mokymas (mažos grupės ar vieno asmens); muziejų aprūpinimas eksponavimo reikmenimis; muzikos komponavimo paslaugos; muzikos kūrimas; naktiniai klubai; ne reklaminių tekstų rašymas; neakivaizdinis mokymas; orkestrų paslaugos; pasilinksminimai; pobūvių rengimas; poilsio ir pramogų vietų paslaugos; poilsio stovyklų paslaugos (pramoginių); povandeninio plaukiojimo reikmenų nuoma; praktinis mokymas (parodomasis); pramoginių ar mokomųjų konkursų rengimas; pramoginių rodinių (šou) kūrimas; pramoginių rodinių (šou) rengimas; pramogos; pramogų informacija; pramogų paviljonų paslaugos; profesijos pasirinkimo konsultacijos; profesinis mokymas ir rengimas; profesinis perkvalifikavimas; radijo ir televizijos imtuvų nuoma; radijo ir televizijos programų rengimas; radijo pramoginės laidos; religinis švietimas; reporterių paslaugos; scenaristų paslaugos; seminarų rengimas ir vedimas; simpoziumų rengimas ir vedimas; sporto aikščių nuoma; sporto įrenginių nuoma (išskyrus transporto priemones); sporto stovyklų paslaugos; sporto varžybų tvarkaraščių sudarymas; sporto varžybų rengimas; stadionų įrenginių nuoma; subtitravimas; sveikatos klubų paslaugos (sveikatinimas ir kūno rengybos treniruotės); šokių vakarų rengimas; švietimo informacija; švietimo paslaugos; teatro ar televizijos studijų apšvietimo priemonių nuoma; teatro dekoracijų nuoma; teatro spektakliai; tekstų maketavimo paslaugos (ne reklaminių tekstų); tekstų skelbimas (išskyrus reklaminius); televizijos pramoginės laidos; teniso kortų nuoma; tiesioginis muzikos pateikimas per kompiuterių tinklą (ne parsisiunčiamosios); tiesioginis vaizdo įrašų pateikimas per kompiuterių tinklą (ne parsisiunčiamųjų); tiesioginių laidų rengimas; ugdomasis vadovavimas (mokymas); vaikų darželiai; vaizdajuosčių (videokasečių) nuoma; vaizdajuosčių įrašymas; vaizdajuosčių redagavimas; vaizdo filmų demonstravimas; vertėjų žodžiu paslaugos; vertimai; videokamerų nuoma; vietų užsakymas spektakliams; zoologijos sodų paslaugos; žaidimų įrangos nuoma; žaidimų paslaugos, teikiamos tiesiogiai per kompiuterių tinklą; žaislų nuoma.

---

(111) **71452**
(151) 2015 06 22
(210) 2014 1973
(220) 2010 02 04
(181) 2020 02 04
(732) LUXOTTICA GROUP SPA, Piazzale Luigi Cadorna 3, 20123 Milano, IT
(740) Stasys Drazdauskas, Advokatų kontora Borenius, J. Jasinskio g. 16A, LT-03163, Vilnius, LT
(540)

AVIATOR

(511)

9 saulės akiniai; akiniai (optika); stilingi (madingi) akiniai; apsauginiai akiniai (kaukės); apsauginiai sportiniai akiniai, tarp jų motociklininkų, motorolerių vairuotojų, dviratininkų akiniai; akinių lęšiai; akinių stovai; akinių rėmai; akinių įmautės ir dėklai; akinių grandinėlės; glaustiniai (kontaktiniai) lęšiai; didinamieji stiklai (optika); žiūronai; optiniai prietaisai.

---

(111) **71453**
(151) 2015 06 22
(210) 2014 1975
(220) 2014 10 08
(181) 2024 10 08
(732) UŽDAROJI AKCINĖ BENDROVĖ „OPTISIMA“, P. Smuglevičiaus g. 31, LT-08311 Vilnius, LT
(740) Reda Žabolienė, 7, Advokatės Redos Žabolienės kontora METIDA, Verslo centras VERTAS, Gynėjų g. 16, LT-01109 Vilnius, LT
(540)



(531) 24.17, 25.1, 29.1
(591) raudona, juoda, balta.
(511)

9 saulės akiniai.
35 mažmeninė ir didmeninė prekyba saulės akiniais, akiniais nuo akinimo, akinių dėklais, akinių grandinėlėmis, akinių įmautėmis, akinių raišteliais, akinių rėmais, akinių lęšiais, taip pat per užsakymams paštu skirtus katalogus ar elektroninėmis priemonėmis žiniatinklio svetainėse, ar teleparduotuvėse.

---

(111) **71454**
(151) 2015 06 22
(210) 2014 2062
(220) 2014 10 22
(181) 2024 10 22
(732) UAB „BRAVO EVENTS“, Ukmergės g. 223, LT-01001 Vilnius, LT

(540)



(531) 27.1, 29.1

(591) juoda, oranžinė.

(511)

41 akademijos (mokymas); atrakcionų parkai; abonementinės bibliotekos; aprūpinimas sporto reikmenimis; asmeninių trenerių paslaugos (kūno rengybos treniruotės); bilietų agentūrų paslaugos (pramogos); cirkai; dekoracijų nuoma; diskotekų paslaugos; diskotekų vedėjų paslaugos; egzaminavimas; elektroninė darbalaukinė leidyba; elektroninių knygų ir žurnalų tiesioginis publikavimas; elektroninių publikacijų tiesioginis pateikimas per kompiuterių tinklą (ne parsisiunčiamųjų); estrados artistų paslaugos; filmų kūrimas (išskyrus reklaminius); fizinis lavinimas; fotografavimas; fotoreportažų rengimas; garso aparatūros nuoma; garso įrašų montavimas; garso įrašų nuoma; gestų kalbos vertimas; gimnastikos mokymas; gyvūnų dresavimas; golfo paslaugos; grožio konkursų rengimas; informacija apie poilsio ir pramogų renginius; instruktavimas; internatinės mokyklos; įrašų studijų paslaugos; kaligrafijos paslaugos; karaokės paslaugų parūpinimas; kasetinių vaizdo magnetofonų nuoma; kilnojamosios bibliotekos; kinematografijos reikmenų ir kino projektorių nuoma; kino filmų demonstravimas; kino filmų nuoma; kino juostų nuoma; kino studijos; klubų paslaugos (pramogos ar švietimas); knygų leidyba; kolokviumų rengimas ir vedimas; koncertų rengimas ir vedimas; konferencijų rengimas ir vedimas; kongresų rengimas ir vedimas; kultūros ar mokomųjų parodų rengimas; kūno rengybos treniruočių vedimas; lošimai; lošimo namų (kazino) paslaugos; loterijų rengimas; madų šou rengimas (pramogų reikmėms); mikrofilmavimas; miuzikholai; modelių parinkimas dailininkams; mokyklų paslaugos (švietimas); mokymas; mokymas (mažos grupės ar vieno asmens); muziejų aprūpinimas eksponavimo reikmenimis; muzikos komponavimo paslaugos; muzikos kūrimas; naktiniai klubai; ne reklaminių tekstų rašymas; neakivaizdinis mokymas; orkestrų paslaugos; pasilinksminimai; pobūvių rengimas; poilsio ir pramogų vietų paslaugos; poilsio stovyklų paslaugos (pramoginių); povandeninio plaukiojimo reikmenų nuoma; praktinis mokymas (parodomasis); pramoginių ar mokomųjų konkursų rengimas; pramoginių rodinių (šou) kūrimas; pramoginių rodinių (šou) rengimas; pramogos; pramogų informacija; pramogų paviljonų paslaugos; profesijos pasirinkimo konsultacijos; profesinis mokymas ir rengimas; profesinis perkvalifikavimas; radijo ir televizijos imtuvų nuoma; radijo ir televizijos programų rengimas; radijo pramoginės laidos; religinis švietimas; reporterių paslaugos; scenaristų paslaugos; seminarų rengimas ir vedimas; simpoziumų rengimas ir vedimas; sporto aikščių nuoma; sporto įrenginių nuoma (išskyrus transporto priemones); sporto stovyklų paslaugos; sporto varžybų tvarkaraščių sudarymas; sporto varžybų rengimas; stadionų įrenginių nuoma; subtitravimas; sveikatos klubų paslaugos (sveikatinimas ir kūno rengybos treniruotės); šokių vakarų rengimas; švietimo informacija; švietimo paslaugos; teatro ar televizijos studijų apšvietimo priemonių nuoma; teatro dekoracijų nuoma; teatro spektakliai; tekstų maketavimo paslaugos (ne reklaminių tekstų); tekstų skelbimas (išskyrus reklaminius); televizijos pramoginės laidos; teniso kortų nuoma; tiesioginis muzikos pateikimas per kompiuterių tinklą (ne parsisiunčiamosios); tiesioginis vaizdo įrašų pateikimas per kompiuterių tinklą (ne parsisiunčiamųjų); tiesioginių laidų rengimas; ugdomasis vadovavimas (mokymas); vaikų darželiai; vaizdajuosčių (videokasečių) nuoma; vaizdajuosčių įrašymas; vaizdajuosčių redagavimas; vaizdo filmų demonstravimas; vertėjų žodžiu paslaugos; vertimai; videokamerų nuoma; vietų užsakymas spektakliams; zoologijos sodų paslaugos; žaidimų įrangos nuoma; žaidimų paslaugos, teikiamos tiesiogiai per kompiuterių tinklą; žaislų nuoma.

---

(111) **71455**

(151) 2015 06 22

(210) 2014 2068

(220) 2014 10 22

(181) 2024 10 22

(732) UAB „BALTIJOS DIDMENA“, Trakų g.3/2, LT-01132 Vilnius, LT

(740) Reda Žabolienė, 7, Advokatės Redos Žabolienės kontora METIDA, Verslo centras VERTAS, Gynėjų g. 16, LT-01109 Vilnius, LT

(540)



(531) 27.5

(511)

25 drabužiai, apranga, avalynė, galvos apdangalai.

35 drabužių, aprangos, aksesuarų, avalynės, galvos apdangalų sukaupimas (išskyrus vežimą) kitiems, teikiantis pirkėjams galimybę patogiai apžiūrėti ir įsigyti tų prekių mažmeninėse ar didmeninėse parduotuvėse, pagal užsakymams paštu skirtus katalogus ar elektroninėmis priemonėmis žiniatinklio svetainėse ar teleparduotuvėse.

---

(111) **71456**

(151) 2015 06 22

(210) 2014 2070

(220) 2014 10 22

(181) 2024 10 22

(732) BONUM FATUM, MB, Aukštakalnių k. 12, Lazdijų r., LT

(540)

Leg Code

(511)

25 antbačiai (trumpos blauzdinės); apatiniai baltiniai; apatiniai marškiniai; apatinukai; apavas; apykaklės (apsauginės); apsiaustai; arnotai; ašuočių pluošto avalynė; ausinės (drabužiai); avalynė; avalynės padai; avalynės priekinės dalys; avalynės priešslydžio įtaisai; avalynės rantai; avalynės užkulniai; avalynės viršutinės dalys; batai; batų vidpadžiai; batviršiai; bažnytiniai drabužiai; berankoviai sportiniai marškinėliai; beretės; blauzdinės (getrai); blauzdinių raiščiai; boa (moteriški šalikai); bridžiai (kelnės); chalatai; cilindrai (skrybėlės); darbinės palaidinės; darbiniai drabužiai; didelės spalvotos skarelės (kaklaskarės); diržai (juostos); diržinės piniginės (apranga); drabužiai, apranga; drabužių apykaklės; drabužių diržai; drabužių kišenės; dušo kepurės; dviratininkų drabužiai; džemperiai (puloveriai); futbolo batai; futbolo batų kapliukai; gabardino drabužiai; galvos apdangalai; gatavi drabužiai; gatavi pamušalai (drabužių dalys); gimnastikos apranga; gimnastikos avalynė; glaudės; glaudinės (kelnės); glaudinės (šiltos kojinės); gobtuvai (drabužiai); juostos; jūreivių palaidinės (jūrinikės); kailinės mantijos; kailinės pelerinos; kailiniai (drabužiai); kaklaraiščiai; kaliošai; kaspinai (plaukams) (drabužiai); keliaraiščiai; kelnaitės; kelnės; kelnių diržai; kepurės; kepurių snapeliai; kišeninės nosinaitės (drabužiai); klumpės; kojinės; kojinės (prakaitinės); kojinių laikikliai; kojinių užkulniai; kojų įmovos (išskyrus šildomas elektra); kombinezonai (drabužiai); korsetai; korsetai (apatiniai); kostiumai; kraiteliai (kūdikių drabužiai); kulnai; kumštinės pirštinės; liemenėlės; liemenės; liemenės (drabužiai); livrėjos; marškinėliai; marškiniai; marškinių antkrūtiniai; marškinių perpetės; maskarado kostiumai; maudymosi kelnaitės; maudymosi kepuraitės; maudymosi kostiumai; maudymosi šlepetės; megzti drabužiai; megztiniai; metaliniai avalynės apvadai; mitros (kepurės); moteriškos kelnaitės; movos (drabužiai); naktiniai akių raiščiai; naktiniai drabužiai; neperšlampamieji drabužiai; nėrinių skaros; nuimamosios apykaklės; odiniai drabužiai; odos pakaitalų drabužiai; palaidinės; paltai; paplūdimio avalynė; paplūdimio kostiumai; pasijoniai; pažastiniai; pėdkelnės; pelerinos; petnešos; pirštinės (drabužiai); pižamos; pončai; popierinės kepurės (apranga); popieriniai drabužiai; prakaitiniai apatiniai drabužiai; priekakčiai (galvos apdangalai) ; prijuostės (drabužiai); puloveriai; pusbačiai; puskojinės; puskojinių laikikliai; rankogaliai; rankogaliai (drabužiai); sandalai; sarafanai; sariai (Indijos moterų rūbai); sarongai; seilinukai (ne popieriniai); sijonai; sijonkelnės; skaros; skrybėlės; skrybėlių karkasai; slidinėjimo pirštinės; slidžių batai; sportinė avalynė; sportiniai batai; sportiniai trikotažo gaminiai; striukės su gobtuvu; suknelės; suvarstomieji batai; šalikai; šiltos kojinės; šydai (drabužiai); šlikės; šliurės; švarkai, striukės; togos; trikotažo gaminiai; trumparankoviai marškinėliai; turbanai; uniformos; vaikų kelnaitės (drabužiai); vairuotojų drabužiai; vandens slidžių sporto kombinezonai; vienuolių galvos apdangalai; vilnoniai megztiniai; viršutiniai drabužiai; vyriški šalikai (plačiais galais); vyriškos apatinės kelnaitės; vonios chalatai; žūklės liemenės.

---

(111) **71457**

(151) 2015 06 22

(210) 2014 2144

(220) 2014 10 30

(181) 2024 10 30

(732) UAB „JOALIS“, Salyno g. 3-1, LT-44001 Kaunas, LT

(740) Nijolė Nemcevičienė, 19, Nijolės Nemcevičienės patentinių paslaugų firma, Laisvės al. 101A - 105, LT-44291 Kaunas, LT

(540)



(531) 3.1, 25.1, 25.1, 29.1

(591) juoda, geltona, balta.

(511)

35 reklama; mažmeninė ir didmeninė prekyba farmacijos, veterinarijos ir higienos preparatais bei medicinos reikmenimis; prekių pateikimas žiniasklaidoje pardavimo reikmėms; parodų rengimas (komercijos ar reklamos reikmėms); prekių pardavimo skatinimas (kitiems); verslo specialistų konsultacijos; verslo informacijos teikimas visuotinio kompiuterių tinklo svetainėse.

44 veterinarijos pagalba; alternatyviosios medicinos paslaugos; gyvūnų higieninė ir grožio priežiūra; kambarinių gyvūnėlių higieninė ir grožio priežiūra.

---

(111) **71458**

(151) 2015 06 22

(210) 2014 2161

(220) 2014 11 04

(181) 2024 11 04

(732) LAURYNAS ZINKEVIČIUS, Armališkių g. 3N, LT-45474 Kaunas, LT

(540)

Juris

(511)

45 juridinės paslaugos.

---

(111) **71459**

(151) 2015 06 22

(210) 2014 2164

(220) 2014 11 04

(181) 2024 11 04

(732) UAB „UNIVERSALI ARENA“, Ozo g.14, LT-08200 Vilnius, LT

(540)

Ozo arena

(511)

25 antbačiai (trumpos blauzdinės); apatiniai baltiniai; apatiniai marškiniai; apatinukai; apavas; apykaklės (apsauginės); apsiaustai; arnotai; ašuočių pluošto avalynė; ausinės (drabužiai); avalynė; avalynės padai; avalynės priekinės dalys; avalynės priešslydžio įtaisai; avalynės rantai; avalynės užkulniai; avalynės viršutinės dalys; batai; batų vidpadžiai; batviršiai; bažnytiniai drabužiai; berankoviai sportiniai marškinėliai; beretės; blauzdinės (getrai); blauzdinių raiščiai; boa (moteriški šalikai); bridžiai (kelnės); chalatai; cilindrai (skrybėlės); darbinės palaidinės; darbiniai drabužiai; didelės spalvotos skarelės (kaklaskarės); diržai (juostos); diržinės piniginės (apranga); drabužiai, apranga; drabužių apykaklės; drabužių diržai; drabužių kišenės; dušo kepurės; dviratininkų drabužiai; džemperiai (puloveriai); futbolo batai; futbolo batų kapliukai; gabardino drabužiai; galvos apdangalai; gatavi drabužiai; gatavi pamušalai (drabužių dalys); gimnastikos apranga; gimnastikos avalynė; glaudės; glaudinės (kelnės); glaudinės (šiltos kojinės); gobtuvai (drabužiai); juostos; jūreivių palaidinės (jūrinikės); kailinės mantijos; kailinės pelerinos; kailiniai (drabužiai); kaklaraiščiai; kaliošai; kaspinai (plaukams) (drabužiai); keliaraiščiai; kelnaitės; kelnės; kelnių diržai; kepurės; kepurių snapeliai; kišeninės nosinaitės (drabužiai); klumpės; kojinės; kojinės (prakaitinės); kojinių laikikliai; kojinių užkulniai; kojų įmovos (išskyrus šildomas elektra); kombinezonai (drabužiai); korsetai; korsetai (apatiniai); kostiumai; kraiteliai (kūdikių drabužiai); kulnai; kumštinės pirštinės; liemenėlės; liemenės; liemenės (drabužiai); livrėjos; marškinėliai; marškiniai; marškinių antkrūtiniai; marškinių perpetės; maskarado kostiumai; maudymosi kelnaitės; maudymosi kepuraitės; maudymosi kostiumai; maudymosi sandalai; maudymosi šlepetės; megzti drabužiai; megztiniai; metaliniai avalynės apvadai; mitros (kepurės); moteriškos kelnaitės; movos (drabužiai); naktiniai akių raiščiai; naktiniai drabužiai; neperšlampamieji drabužiai; nėrinių skaros; nuimamosios apykaklės; odiniai drabužiai; odos pakaitalų drabužiai; palaidinės; paltai; paplūdimio avalynė; paplūdimio kostiumai; pasijoniai; pažastiniai; pėdkelnės; pelerinos; petnešos; pirštinės (drabužiai); pižamos; ponèai; popierinės kepurės (apranga); popieriniai drabužiai; prakaitiniai apatiniai drabužiai; priekakčiai (galvos apdangalai) ; prijuostės (drabužiai); puloveriai; pusbačiai; puskojinės; puskojinių laikikliai; rankogaliai; rankogaliai (drabužiai); sandalai; sarafanai; sariai (Indijos moterų rūbai); sarongai; seilinukai (ne popieriniai); sijonai; sijonkelnės; skaros; skrybėlės; skrybėlių karkasai; slidinėjimo pirštinės; slidžių batai; sportinė avalynė; sportiniai batai; sportiniai trikotažo gaminiai; striukės su gobtuvu; suknelės; suvarstomieji batai; šalikai; šiltos kojinės; šydai (drabužiai); šlikės; šliurės; švarkai, striukės; togos; trikotažo gaminiai; trumparankoviai marškinėliai; turbanai; uniformos; vaikų kelnaitės (drabužiai); vairuotojų drabužiai; vandens slidžių sporto kombinezonai; vienuolių galvos apdangalai; vilnoniai megztiniai; viršutiniai drabužiai; vyriški šalikai (plačiais galais); vyriškos apatinės kelnaitės; vonios chalatai; žūklės liemenės.

28 aitvarai; aitvarų ritės; alpinistų reikmenys; antalkūniai (sporto reikmenys); antkeliai (sporto reikmenys); apsauginės pagalvėlės (sportinių kostiumų dalys); arkliukai (sūpynės); atrakcionų aikštelių įrenginiai; automatinės monetinės pramogų mašinos; azartinių žaidimų automatai; banglentės; bangslidės; barškučiai (žaislai); batutai; beisbolo pirštinės; biliardo lazdos; biliardo lazdų antgaliai; biliardo rutuliai; biliardo stalai; biliardo stalų šonai; biliardo žymekliai; bingo kortos; bobslėjus; bokso kriaušės; bokso pirštinės; bučiai (žvejybos reikmenys); burlenčių pasaitai; burlenčių reikmenys; burlenčių stiebai; burlentės; dažų kamuoliukai (dažasvydžių

amunicija); dažų kamuoliukų šautuvai (sportiniai dažasvydžiai); dėstiniai (žaidimai); dirbtinės Kalėdų eglutės; dirbtinis Kalėdų eglučių sniegas; dirbtinis žūklės masalas; diskai (mėtomieji); diskaskraidžiai (žaislai); domino (žaidimas); drugelių tinkleliai; elektroniniai taikiniai; espanderiai; fechtavimosi ginklai; fechtavimosi kaukės; fechtavimosi pirštinės; fizinių pratimų prietaisai; fizinių pratimų treniruokliai; fokusų (pokštų) rodymo aparatai; gimnastikos reikmenys; golfo krepšiai (su ratukais ar be jų); golfo lazdos; golfo pirštinės; gulimosios banglentės; harpūniniai šautuvai (sporto reikmenys); japoniško biliardo aparatai; judamieji žaislai; Kalėdų eglučių papuošalai (išskyrus iliuminacijas ir konditerijos gaminius); Kalėdų eglučių skambalėliai; Kalėdų eglučių stovai; Kalėdų eglučių žvakidėlės; kaleidoskopai; kambariniai žaidimai; kambarinio futbolo stalai; kambarinių gyvūnėlių žaislai; kamuoliukų padavimo prietaisai; kanifolija (atletų reikmėms); karnavalo kaukės; kartys (šuoliams); kauliukų žaidimai; kėgliai; kėgliai (žaidimai); kėglių įrenginiai; kibimo indikatoriai (žvejybos reikmenys); kibimo jutikliai (žvejybos reikmenys); konfeti; konstrukciniai kubeliai (žaislai); konstrukciniai žaidimai; kreida (biliardo lazdoms); kriketo krepšeliai; krūtinės treniravimo espanderiai; kūno reabilitacijos aparatai; kvepiantis masalas medžioklei ir žvejybai; lėlės; lėlių buteliukai su žindukais; lėlių drabužiai; lėlių kambariai; lėlių lovytės; lėlių nameliai; lošiamosios kortos; lošimo žetonai; lošimų automatai (azartinių žaidimų automatai); madzianas (kiniškas žaidimas); marionetės (lėlės); marionetės (žaislai); maskuojantys skydai (sporto prekės); maudymosi ir plaukiojimo plūdurai; medžioklės ar žvejybos masalas; medžioklės arba žūklės jaukas; medžioklės trimitai; meškeriotojų graibštai; meškerykočiai; mėtomieji žiedai; minkšti žaislai; moliniai paukščiai (taikiniai); molinių paukščių (judančiųjų taikinių) laidyklės; monetiniai biliardo stalai; muilo burbulai (žaislai); nešiojamieji žaidimai su skystųjų kristalų ekranais; nusileidimo įtaisai (alpinizmo įranga); nusileidimo loveliai (žaidimai); nutrinamosios loterijų kortelės; oriniai pistoletai (žaislai); orkestro palydovių lazdelės; pačiūžos; pačiūžos su batais; padavimo pirštinės (sportinių žaidimų reikmenys); paspirtukai (vaikiški pasispiriamieji dviratukai); pinatai (dekoruoti žaidimų indai); plaukiojimo baseinai (žaidimams); plaukiojimo diržai; plaukiojimo lentos; plaukiojimo liemenės; plaukmenys; pliauškės saldainiai (Kalėdų pokštai); pliauškės saldainiai (žaidimų fejerverkai); pliušiniai žaislai; plunksninukai (badmintono kamuoliukai); pokštų mažmožiai (niekučiai); popierinės pobūvių kepurės; pramoginių renginių prizai; radiju valdomos žaislinės transporto priemonės; rakečių stygos; rakečių stygos (gyvulių žarnų); raketės; rankų plaukmenys; riedlentės; riedučiai; ritmušos (ledo ritulio lazdos); rogės (sporto reikmenys); rulečių ratai; ruonių odos (slidžių danga); saloniniai žaidimai; sąveikiųjų vaizdo žaidimų aparatai; sklandomieji parašiutai; skraidyklės; slidės; slidžių antbriauniai; slidžių apačių dangos; slidžių apkaustai; slidžių grandikliai; slidžių tepalai; snieglentės; sniego rutuliai (žaislai); sniegpadžiai (neklimpti einant per sniegą); specialios slidžių ir burlenčių įmautės; sportinės apsaugos vyrams (sportinės prekės); sportiniai tinklai; sprogstamosios kapsulės (žaislai); stacionariniai dviratiniai treniruokliai; stacionarinių dviratinių treniruoklių velenėliai; stalo teniso stalai; stalo žaidimai; starto atramėlės (sportinės); stiklo rutuliukai (vaikų žaidimui); strėlės; sumažinti transporto priemonių modeliai; sumažintų modelių rinkiniai (žaislai); sunkumų kilnojimo diržai (sporto reikmenys); sūpuoklės; svaidyklės (sporto reikmenys); svarmenys; šachmatai; šachmatų lentos; šarvai (sporto prekės); šaškės; šaškių lentos; šaudymo iš lanko reikmenys; šaudymo lankai; štangos; taikiniai; teatrinės kaukės; teniso kamuoliukų svaidyklės; teniso tinklai; tramplynai (sporto įrenginiai); triktrakas (žaidimas); vaizdo žaidimų aparatai; vandens slidės; velėnos taisymo įrankiai (golfo reikmenys); vienakrypčiai riedučiai; vilkeliai (žaislai); žaidimai; žaidimai su žiedais; žaidimo kauliukų dėžutės; žaidimo sviediniai; žaidimų aparatai; žaidimų balionai; žaidimų kamuoliai; žaidimų kamuolių kameros; žaidimų kaukės; žaidimų pasagos; žaidimų pirštinės; žaidimų raketės; žaidimų skaičiavimo įtaisai (diskai); žaidimų valdymo pultai; žaislai; žaislinės statulėlės; žaislinės transporto priemonės; žaisliniai meškiukai; žaisliniai modeliai; žaisliniai pistoletai; žaislinių pistoletų kapsulės; žarniniai valai (žvejybos reikmėms); žuvų gaudymo kabliukai; žvejybinės ritės; žvejybos plūdės; žvejybos reikmenys; žvejybos valai.

35 algalapių parengimas; artistų verslo vadyba; biuro mašinų ir įrengimų nuoma; buhalterinė apskaita; dokumentų dauginimas; duomenų paieška kompiuterių rinkmenose (kitiems); ekonominis prognozavimas; fotokopijavimas; fotokopijavimo mašinų nuoma; importo ir eksporto agentūros; informacijos rinkimas kompiuterinėse duomenų bazėse; informacijos sisteminimas kompiuterinėse duomenų bazėse; kainų palyginimo paslaugos; komercijos ar pramonės vadybos pagalba; komercinė informacija ir patarimai vartotojams (konsultacijų teikimas); komercinės informacijos agentūros; komercinės ir verslo kontaktų informacijos teikimas; komercinio tarpininkavimo paslaugos; kompiuterinių duomenų bazių duomenų atnaujinimas ir priežiūra; kompiuterizuotas rinkmenų (bylų) tvarkymas; laikraščių užsakymas (kitiems); laisvai samdomų paslaugų teikėjų verslo vadyba; madų šou rengimas pardavimo skatinimo reikmėms; maketavimo paslaugos reklamos tikslams; mažmeninė ir didmeninė prekyba farmacijos, veterinarijos ir higienos preparatais bei medicinos reikmenimis; modelių paslaugos (reklamos reikmėms ar pardavimui skatinti); mokesčių apskaičiavimas; mugių rengimas (komercijos ar reklamos reikmėms); naujienų apžvalgų paslaugos; nuomonių tyrimas; paieškos sistemos optimizavimas; pardavimas aukcione; pardavimo stendų nuoma; parduotuvių vitrinų puošimas (tvarkymas); parodų rengimas (komercijos ar reklamos reikmėms); paslaugų nuoma (verslo pagalba); pavyzdžių platinimas;

personalo komplektavimas; personalo vadybos konsultacijos; pranešimų užrašymas (įstaigų veikla); prekių pardavimo skatinimas (kitiems); prekių pateikimas žiniasklaidoje pardavimo reikmėms; prekių rodymas; prekių užsakymų administracinis tvarkymas; prekybos sandorių derybos ir susitarimai (tretiesiems asmenims); psichologinis testavimas personalo parinkimo reikmėms; radijo reklama; reklama; reklama „mokėk už paspaudimą“; reklama paštu; reklaminės medžiagos nuoma; reklaminės medžiagos tobulinimas; reklaminių filmų gamyba; reklaminių skelbimų platinimas; reklaminių tekstų rašymas; reklaminių tekstų skelbimas; reklamos agentūros; reklamos laiko nuoma žiniasklaidoje; reklamos pristatymas paštu; reklamos vietų nuoma; rėmėjų paieška; rinkodara; rinkos nagrinėjimas; rinkotyra; samdos agentūros; savikainos analizė; sąskaitų būklės apyskaitų sudarymas; sąskaitų-faktūrų išrašymas; sekretoriavimas; skelbimų klijavimas; smulkių prekių pardavimo automatų nuoma; spausdinimas (mašinėle); statistinių duomenų rinkimas; statybų verslo projektų vadyba; stenografavimas; svetainės duomenų srauto optimizavimas; tekstų dorojimas; telefoniniai atsakymai (kai abonentas nepasiekiamas); telekomunikacinių paslaugų užsakymas (kitiems); telerinkodaros paslaugos; televizijos reklama; tiekimo paslaugos kitiems (prekių ir paslaugų pirkimas kitiems verslams); trečiųjų asmenų prekių ir paslaugų licencijavimo komercinis administravimas; verslo auditas; verslo efektyvumo (veiksmingumo) specialistų paslaugos; verslo informacija; verslo informacijos teikimas visuotinio kompiuterių tinklo svetainėse; verslo nagrinėjimas; verslo operacijų įvertinimas; verslo organizavimo konsultacijos; verslo patikrinimai; verslo perkėlimo paslaugos; verslo specialistų konsultacijos; verslo tyrimai; verslo vadyba (sportininkams); verslo vadybos ir organizavimo konsultacijos; verslo vadybos konsultacijos; verslo vadybos pagalba; verslo vadybos patarėjų paslaugos; viešas reklamavimas; viešasis elektroninis reklamavimas kompiuterių tinkle; viešbučių verslo vadyba; visuomenės informavimas.

41 akademijos (mokymas); atrakcionų parkai; abonementinės bibliotekos; aprūpinimas sporto reikmenimis; asmeninių trenerių paslaugos (kūno rengybos treniruotės); bilietų agentūrų paslaugos (pramogos); cirkai; dekoracijų nuoma; diskotekų paslaugos; diskotekų vedėjų paslaugos; egzaminavimas; elektroninė darbalaukinė leidyba; elektroninių knygų ir žurnalų tiesioginis publikavimas; elektroninių publikacijų tiesioginis pateikimas per kompiuterių tinklą (ne parsisiunčiamųjų); estrados artistų paslaugos; filmų kūrimas (išskyrus reklaminius); fizinis lavinimas; fotografavimas; fotoreportažų rengimas; garso aparatūros nuoma; garso įrašų montavimas; garso įrašų nuoma; gestų kalbos vertimas; gimnastikos mokymas; gyvūnų dresavimas; golfo paslaugos; grožio konkursų rengimas; informacija apie poilsio ir pramogų renginius; instruktavimas; internatinės mokyklos; įrašų studijų paslaugos; kaligrafijos paslaugos; karaokės paslaugų parūpinimas; kasetinių vaizdo magnetofonų nuoma; kilnojamosios bibliotekos; kinematografijos reikmenų ir kino projektorių nuoma; kino filmų demonstravimas; kino filmų nuoma; kino juostų nuoma; kino studijos; klubų paslaugos (pramogos ar švietimas); knygų leidyba; kolokviumų rengimas ir vedimas; koncertų rengimas ir vedimas; konferencijų rengimas ir vedimas; kongresų rengimas ir vedimas; kultūros ar mokomųjų parodų rengimas; kūno rengybos treniruočių vedimas; lošimai; lošimo namų (kazino) paslaugos; loterijų rengimas; madų šou rengimas (pramogų reikmėms); mikrofilmavimas; miuzikholai; modelių parinkimas dailininkams; mokyklų paslaugos (švietimas); mokymas; mokymas (mažos grupės ar vieno asmens); muziejų aprūpinimas eksponavimo reikmenimis; muzikos komponavimo paslaugos; muzikos kūrimas; naktiniai klubai; ne reklaminių tekstų rašymas; neakivaizdinis mokymas; orkestrų paslaugos; pasilinksminimai; pobūvių rengimas; poilsio ir pramogų vietų paslaugos; poilsio stovyklų paslaugos (pramoginių); povandeninio plaukiojimo reikmenų nuoma; praktinis mokymas (parodomasis); pramoginių ar mokomųjų konkursų rengimas; pramoginių rodinių (šou) kūrimas; pramoginių rodinių (šou) rengimas; pramogos; pramogų informacija; pramogų paviljonų paslaugos; profesijos pasirinkimo konsultacijos; profesinis mokymas ir rengimas; profesinis perkvalifikavimas; radijo ir televizijos imtuvų nuoma; radijo ir televizijos programų rengimas; radijo pramoginės laidos; religinis švietimas; reporterių paslaugos; scenaristų paslaugos; seminarų rengimas ir vedimas; simpoziumų rengimas ir vedimas; sporto aikščių nuoma; sporto įrenginių nuoma (išskyrus transporto priemones); sporto stovyklų paslaugos; sporto varžybų tvarkaraščių sudarymas; sporto varžybų rengimas; stadionų įrenginių nuoma; subtitravimas; sveikatos klubų paslaugos (sveikatinimas ir kūno rengybos treniruotės); šokių vakarų rengimas; švietimo informacija; švietimo paslaugos; teatro ar televizijos studijų apšvietimo priemonių nuoma; teatro dekoracijų nuoma; teatro spektakliai; tekstų maketavimo paslaugos (ne reklaminių tekstų); tekstų skelbimas (išskyrus reklaminius); televizijos pramoginės laidos; teniso kortų nuoma; tiesioginis muzikos pateikimas per kompiuterių tinklą (ne parsisiunčiamosios); tiesioginis vaizdo įrašų pateikimas per kompiuterių tinklą (ne parsisiunčiamųjų); tiesioginių laidų rengimas; ugdomasis vadovavimas (mokymas); vaikų darželiai; vaizdajuosčių (videokasečių) nuoma; vaizdajuosčių įrašymas; vaizdajuosčių redagavimas; vaizdo filmų demonstravimas; vertėjų žodžiu paslaugos; vertimai; videokamerų nuoma; vietų užsakymas spektakliams; zoologijos sodų paslaugos; žaidimų įrangos nuoma; žaidimų paslaugos, teikiamos tiesiogiai per kompiuterių tinklą; žaislų nuoma.

43 apgyvendinimo biurai (viešbučiai, pensionai); aprūpinimas maistu ir gėrimais; apšvietimo priemonių nuoma (ne teatrui ar televizijos studijoms); barų

paslaugos; geriamojo vandens dalytuvų nuoma; gyvūnų pensionai; kavinės; kavos barai; kėdžių, stalų, staltiesių, stiklo dirbinių nuoma; kilnojamųjų statinių nuoma; laikino būsto parūpinimas; lopšeliai; maisto gaminimo (virimo, kepimo) aparatų nuoma; maisto produktų meninis pjaustinėjimas; moteliai; palapinių nuoma; pensionai (apstatyti kambariai ir maitinimas); pensionų rezervavimas; poilsio stovyklaviečių paslaugos; restoranai; savitarnos restoranai; senelių namai; susitikimo patalpų nuoma; trumpa patalpų nuoma; trumpo poilsio stovyklų paslaugos (nuomojamos patalpos); turizmo bazės; užkandinės; valgyklos; viešbučiai; viešbučių rezervavimas.

45 alternatyvaus ginčų sprendimo paslaugos; apsauga; apsauginių signalizacijų priežiūra; apsaugos konsultacijos; arbitražas; asmeninė apsauga; asmens kilmės tyrimai; atstovavimo bylose (bylinėjimosi) paslaugos; autorių teisių vadyba; bagažo tikrinimas saugumo tikslais; balzamavimo paslaugos; civilinės metrikacijos biurai; dingusių žmonių paieška; drabužių nuoma; gaisrų gesinimas; gamyklų tikrinimas saugumo tikslais; genealoginiai tyrimai; gesintuvų nuoma; gyvūnėlių priežiūra (šeimininkams nesant); horoskopų sudarymas; intelektinės nuosavybės konsultacijos; intelektinės nuosavybės licencijavimas; intelektinės nuosavybės teisių priežiūra (teisinių konsultacijų reikmėms); internetinių socialinių tinklų paslaugos; įvaikinimo agentūrų paslaugos; karvelių paleidimas (specialioms progoms); kompiuterinių programų licencijavimas (juridinės paslaugos); kremavimas; laidojimo biurai; laidotuvės; lydėjimas viešosiose vietose; naktinė sauga; namų priežiūra; prarastos nuosavybės grąžinimas; priešgaisrinės signalizacijos nuoma; religinių renginių rengimas; seifų nuoma; seklių agentūros; spynų atrakinimas; sričių vardų registravimas (juridinės paslaugos); susitikimų paslaugos; tarpininkavimas; teisiniai tyrimai; vaikų priežiūra; vakarinių drabužių nuoma; vestuvių iškilmių planavimas ir rengimas.

---

(111) **71460**
(151) 2015 06 22
(210) 2014 2168
(220) 2014 11 05
(181) 2024 11 05
(732) UAB CONNECTIVE MEDIA, Kalvarijų g. 125, LT-08221 Vilnius, LT
(540)



(531) 26.3, 26.4, 27.7, 29.1
(591) juoda, balta, oranžinė.
(511)

35 algalapių parengimas; artistų verslo vadyba; biuro mašinų ir įrengimų nuoma; buhalterinė apskaita; dokumentų dauginimas; duomenų paieška kompiuterių rinkmenose (kitiems); ekonominis prognozavimas; fotokopijavimas; fotokopijavimo mašinų nuoma; importo ir eksporto agentūros; informacijos rinkimas kompiuterinėse duomenų bazėse; informacijos sisteminimas kompiuterinėse duomenų bazėse; kainų palyginimo paslaugos; komercijos ar pramonės vadybos pagalba; komercinė informacija ir patarimai vartotojams (konsultacijų teikimas); komercinės informacijos agentūros; komercinės ir verslo kontaktų informacijos teikimas; komercinio tarpininkavimo paslaugos; kompiuterinių duomenų bazių duomenų atnaujinimas ir priežiūra; kompiuterizuotas rinkmenų (bylų) tvarkymas; laikraščių užsakymas (kitiems); laisvai samdomų paslaugų teikėjų verslo vadyba; madų šou rengimas pardavimo skatinimo reikmėms; maketavimo paslaugos reklamos tikslams; mažmeninė ir didmeninė prekyba farmacijos, veterinarijos ir higienos preparatais bei medicinos reikmenimis; modelių paslaugos (reklamos reikmėms ar pardavimui skatinti); mokesčių apskaičiavimas; mugių rengimas (komercijos ar reklamos reikmėms); naujienų apžvalgų paslaugos; nuomonių tyrimas; paieškos sistemos optimizavimas; pardavimas aukcione; pardavimo stendų nuoma; parduotuvių vitrinų puošimas (tvarkymas); parodų rengimas (komercijos ar reklamos reikmėms); paslaugų nuoma (verslo pagalba); pavyzdžių platinimas; personalo komplektavimas; personalo vadybos konsultacijos; pranešimų užrašymas (įstaigų veikla); prekių pardavimo skatinimas (kitiems); prekių pateikimas žiniasklaidoje pardavimo reikmėms; prekių rodymas; prekių užsakymų administracinis tvarkymas; prekybos sandorių derybos ir susitarimai (tretiesiems asmenims); psichologinis testavimas personalo parinkimo reikmėms; radijo reklama; reklama; reklama „mokėk už paspaudimą“; reklama paštu; reklaminės medžiagos nuoma; reklaminės medžiagos tobulinimas; reklaminių filmų gamyba; reklaminių skelbimų platinimas; reklaminių tekstų rašymas; reklaminių tekstų skelbimas; reklamos agentūros; reklamos laiko nuoma žiniasklaidoje; reklamos pristatymas paštu; reklamos vietų nuoma; rėmėjų paieška; rinkodara; rinkos nagrinėjimas; rinkotyra; samdos agentūros; savikainos analizė; sąskaitų būklės apyskaitų sudarymas; sąskaitų-faktūrų išrašymas; sekretoriavimas; skelbimų klijavimas; smulkių prekių pardavimo automatų nuoma; spausdinimas (mašinėle); statistinių duomenų rinkimas; statybų verslo projektų vadyba; stenografavimas; svetainės duomenų srauto optimizavimas; tekstų dorojimas; telefoniniai atsakymai (kai abonentas nepasiekiamas); telekomunikacinių paslaugų užsakymas (kitiems); telerinkodaros paslaugos; televizijos reklama; tiekimo paslaugos kitiems (prekių ir paslaugų

pirkimas kitiems verslams); trečiųjų asmenų prekių ir paslaugų licencijavimo komercinis administravimas; verslo auditas; verslo efektyvumo (veiksmingumo) specialistų paslaugos; verslo informacija; verslo informacijos teikimas visuotinio kompiuterių tinklo svetainėse; verslo nagrinėjimas; verslo operacijų įvertinimas; verslo organizavimo konsultacijos; verslo patikrinimai; verslo perkėlimo paslaugos; verslo specialistų konsultacijos; verslo tyrimai; verslo vadyba (sportininkams); verslo vadybos ir organizavimo konsultacijos; verslo vadybos konsultacijos; verslo vadybos pagalba; verslo vadybos patarėjų paslaugos; viešas reklamavimas; viešasis elektroninis reklamavimas kompiuterių tinkle; viešbučių verslo vadyba; visuomenės informavimas.

---

(111) **71461**
(151) 2015 06 22
(210) 2014 2170
(220) 2014 11 05
(181) 2024 11 05
(732) TEVA PHARMACEUTICAL INDUSTRIES LIMITED, Science Based Industries Campus, Har Hotzvim, P.O. Box 1142, Jerusalem 91010, IL
(740) Juozas Lapienis, 45, UAB „MSP Europe“, Šeimyniškių g. 21-92, LT-09236 Vilnius, LT
(540)

TEVA PHARMA

(511)
5 farmaciniai preparatai; higieniniai preparatai (medicinos reikmėms); dietinis maistas ir dietinės medžiagos (medicinos reikmėms).

---

(111) **71462**
(151) 2015 06 22
(210) 2014 2179
(220) 2014 11 06
(181) 2024 11 06
(732) RYSZARD UBYSZ INDIVIDUALI ĮMONĖ, Taikos g. 38-13, LT-28153 Utena, LT
(540)

ZEBRA

(531) 25.7, 26.4
(511)
25 drabužiai, apranga.

---

(111) **71463**
(151) 2015 06 22
(210) 2014 2183
(220) 2014 11 07
(181) 2024 11 07
(732) UNIPHARM INC, 350 Fifth Avenue, Suite 6500, 10118 New York, US
(740) Edita Ivanauskienė, 61, Advokatės Editos Ivanauskienės kontora, Vokiečių g. 7 - 2, LT-01130 Vilnius, LT
(540)

ARTRA

(511)
3 alavijų preparatai (kosmetikos reikmėms); aliejai (kosmetikos reikmėms); aliejai (parfumerijai ir kvepalams); aliejai (tualeto reikmėms); aliejai (valymo reikmėms); alūno akmenėliai (sutraukiamosios priemonės); ambra (parfumerija); amoniakinis vanduo (lakusis šarmas) (ploviklis); antakių kosmetikos priemonės; antakių pieštukai; antistatiniai preparatai (namų ūkio reikmėms); apsaugos nuo saulės preparatai; aromatinės gėrimų medžiagos (eteriniai aliejai); aromatinės kepinių medžiagos (eteriniai aliejai); aromatinės medžiagos (eteriniai aliejai); aromatinis medis; aromatinis vanduo; atspaudžiamieji paveikslėliai (kosmetikos reikmėms); audinių minkštikliai (skalbimo reikmėms); augalų lapų blizgikliai; automobilių priekinių stiklų valymo skysčiai; baldų ir grindų poliravimo medžiagos; balinimo druskos; balinimo preparatai (kosmetikos reikmėms); balinimo soda; baltinimo kreida; balzamai (ne medicinos reikmėms); barzdos dažai; batsiuvių vaškas; batų blizgikliai; batų kremas; batų vaškas; bazinės gėlių kvepalų medžiagos; bergamočių aliejus; blakstienų kosmetikos preparatai; blizginimo preparatai; blizginimo vaškas; burnos kvapo gaivinimo juostelės; burnos skalavimo preparatai (ne medicinos reikmėms); chna (kosmetiniai dažai); citrinų eterinis aliejus; citronų eterinis aliejus; dantų balinimo geliai; dantų pastos, milteliai; dantų protezų poliravimo

medžiagos; dantų protezų valymo preparatai; dažai (blakstienų ir antakių); dažų blukinimo preparatai; dažų šalinimo preparatai; deimantų dulkės (švitrai); dėmių valikliai; dezinfekcinis muilas; dezodoruojamasis muilas; dirbtinės blakstienos; dirbtiniai nagai; dirbtinių blakstienų klijai; dirbtinių plaukų klijai; dušo preparatai (asmeninės higienos ar dezodoravimo reikmėms) (tualeto reikmenys); eterinės esencijos; eteriniai aliejai; gabalinis muilas; gabalinis prausiamasis (tualetinis) muilas; galandimo preparatai; gaulterijų aliejus; gėlių ekstraktai (kvepalai); geraniolis; gydomasis muilas; gyvulių kosmetika; grimas; grimo preparatai; grimo valymo preparatai; grindų vaškas; grindų vaško valikliai (šveitimo preparatai); heliotropinas; ilgalaikio plaukų sugarbanojimo preparatų neutralizatoriai; indaplovių džiovinamosios medžiagos; įdegio preparatai (kosmetika); jazminų aliejus; jononas (parfumerija); juvelyrų krokas; kalio hipochloridas; kedrų eteriniai aliejai; klijai (kosmetikos reikmėms); korundas (švitrinė medžiaga); kosmetika; kosmetikos rinkiniai; kosmetinė pudra; kosmetinės kaukės; kosmetiniai dažai; kosmetiniai kremai; kosmetiniai pieštukai; kvapieji mišiniai (kvepalai); kvepalai; lako šalinimo preparatai (valikliai); levandų aliejus; levandų vanduo; liesinamieji kosmetikos preparatai; lyginimo preparatai (standinamieji); losjonai (kosmetikos reikmėms); losjonai po skutimosi; lūpų blizgiai; lūpų dažai; lūpų dažų dėklai; masažo geliai (ne medicinos reikmėms); metalų karbidai (švitrinės medžiagos); mėtos (parfumerijos reikmėms); mėtų esencija (eterinis aliejus); migdolų aliejus; migdolų muilas; migdolų pienas (kosmetikos reikmėms); mirkymo preparatai (skalbimo reikmėms); muilamedžių žievės (skalbiamosios); muilas; muilas (audinių spalvų gaivinimo reikmėms); muilas nuo kojų prakaitavimo; muilas nuo prakaitavimo; muskusas (parfumerija); nagų blizginimo preparatai; nagų dekoravimo lipdukai; nagų lakas; nagų priežiūros preparatai; naminių gyvūnėlių šampūnai; naminių gyvūnų dezodorantai; nesuteikiantis slidumo grindų vaškas; nesuteikiantis slidumo skystis grindims; nuovirų šalinimo buitiniai preparatai; nutekamųjų vamzdžių atkimšimo preparatai; odekolonas; odos balinimo kremai; odos priežiūros kosmetiniai preparatai; odų apsauginiai (blizginimo) preparatai; odų balinimo preparatai; odų tepalai (valomieji); odų vaškas; oro kvėpinimo preparatai; parfumerijos gaminiai; parketo vaškas; pemza; plaukų dažai; plaukų dažikliai; plaukų garbanojimo preparatai; plaukų lakas; plaukų losjonai; plaukų šalinimo preparatai (depiliatoriai); plaukų šalinimo vaškas; plovikliai (detergentai) (ne pramonės ir medicinos reikmėms); plovimo preparatai; poliravimo akmenys; poliravimo milteliai (krokas); poliravimo popierius; poliravimo preparatai; poliravimo tepalai; politūrų šalinimo preparatai (valikliai); pomados (kosmetikos reikmėms); popierinės servetėlės, įmirkytos kosmetiniais losjonais; purškiamieji burnos kvapo gaivikliai; riebalai (kosmetikos reikmėms); riebalų šalinimo priemonės (išskyrus naudojamas gamyboje); rišamosios medžiagos (kosmetikos reikmėms); rožių aliejus; rūdžių šalinimo preparatai; safrolis; sausieji baltinių kvepalai; sausieji šampūnai; sausojo valymo preparatai; sienų apmušalų valymo preparatai; silicio karbidas (karborundas) (švitras); siūlų vaškas; siuvėjų vaškas; skalbimo soda; skalbinių balikliai; skalbinių balinimo preparatai; skalbinių blizgikliai; skalbinių krakmolas; skalbinių mėlis; skalbinių spalvų gaivikliai (buities reikmėms); skalbinių vaškas; skustuvų galandimo diržų pastos; skutimosi akmenėliai (sutraukiamosios priemonės); skutimosi muilas; skutimosi preparatai; smilkalai; smilkalai (kvapniosios medžiagos); smilkalų lazdelės; sodos šarmas; standikliai (skalbinių); stiklo audinys; suspaustas oras (buteliukuose) (purvo ir dulkių valymo reikmėms); šampūnai; šlifavimo preparatai; šlifavimo strypeliai, luiteliai; šveitimo preparatai; šveitimo skiediniai; švitrai; švitrai (korundiniai); švitrinis audinys; švitrinis audinys (korundinis); švitrinis popierius; švitrinis popierius (stiklinis); švitrinis popierius (korundinis); talko milteliai (tualeto reikmenys); tamponai (tualeto reikmenys); terpenai (eteriniai aliejai); terpentinas (riebalų šalinimo reikmėms); terpentino aliejus (riebalų šalinimo reikmėms); trepelis (poliravimui); tualetiniai preparatai nuo prakaitavimo; tualetinis pienelis; tualetinis vanduo; tualeto reikmenys; ūsų vaškas; valikliais impregnuotas audeklas; valymo preparatai; valomoji kreida; vandenilio peroksidas (kosmetikos reikmėms); vata (kosmetikos reikmėms); vatos tamponai su pagaliuku (kosmetikos reikmėms); vazelinas (kosmetikos reikmėms); vonių druskos (ne medicinos reikmėms); vonių kosmetiniai preparatai; vonių preparatai (ne medicinos reikmėms); vulkaniniai pelenai (valomieji); Žavelio vanduo; žmonių arba gyvūnų dezodorantai; žvaigždanyžių esencija.

5 acetatai (farmacijos reikmėms); akaricidai (preparatai erkėms naikinti); akių lašai; akių pavilgai; akių raiščiai medicinos reikmėms; akonitinas; alavijų preparatai (farmacijos reikmėms); albumino maisto papildai; aldehidai (farmacijos reikmėms); algicidai; alginatai (farmacijos reikmėms); alginatų maisto papildai; aliuminio acetatas (farmacijos reikmėms); alkaloidai (medicinos reikmėms); amilazė (medicinos reikmėms); aminorūgštys (medicinos reikmėms); aminorūgštys (veterinarijos reikmėms); analgetikai (skausmą malšinantys vaistai); angostūrų žievės (medicinos reikmėms); antibiotikai; antidiureziniai (šlapimą sulaikantys) preparatai; antioksidantų tabletės; antiparazitiniai antkakliai (gyvuliams); antiparazitiniai preparatai; antipiretikai (vaistai nuo karščiavimo); antireumatinės apyrankės; antireumatiniai žiedai; antiseptikai (vaistai nuo pūlinės infekcijos); antiseptinė vata; antisporiniai preparatai; apetitą mažinančios tabletės; apetito slopinamieji preparatai (preparatai nuo valgumo) (medicinos reikmėms); apynių ištraukos (ekstraktai) (farmacijos reikmėms); apyrankės (medicinos reikmėms); arbata nuo astmos; baktericidai; bakterijų kultūrų skystosios terpės; bakterijų kultūrų terpės; bakteriniai preparatai (medicinos ir veterinarijos reikmėms); bakteriniai toksinai; bakteriologiniai preparatai (medicinos ir veterinarijos

reikmėms); baltymingasis maistas (medicinos reikmėms); baltymų maisto papildai; baltymų papildai gyvūnams; baltymų preparatai (medicinos reikmėms); balzamai (medicinos reikmėms); balzamų preparatai (medicinos reikmėms); bemikrobė (aseptinė) vata; betabakės cigaretės (medicinos reikmėms); bičių pienelio maisto papildai; bičių pienelis (farmacijos reikmėms); bičių pikio maisto papildai; bičių pikis (farmacijos reikmėms); biocidai; biologiniai preparatai (medicinos reikmėms); biologiniai preparatai (veterinarijos reikmėms); biologinių audinių kultūros (medicinos reikmėms); biologinių audinių kultūros (veterinarijos reikmėms); bismuto preparatai (farmacijos reikmėms); bismuto subnitratas (farmacijos reikmėms); bromas (farmacijos reikmėms); bronchų plečiamieji preparatai; burnos skalavimo tirpalai (medicinos reikmėms); celiuliozės esteriai (farmacijos reikmėms); celiuliozės eteriai (farmacijos reikmėms); cementavimo medžiagos (gyvulių kanopų); cheminės kontraceptinės priemonės; cheminiai farmaciniai preparatai; cheminiai nėštumo nustatymo preparatai; cheminiai preparatai (farmacijos reikmėms); cheminiai preparatai (medicinos reikmėms); cheminiai preparatai (veterinarijos reikmėms); cheminiai preparatai nuo pelenligės; cheminiai reagentai (medicinos arba veterinarijos reikmėms); chininas (medicinos reikmėms); chininmedžių žievės (medicinos reikmėms); chinolinas (medicinos reikmėms); chirurginė tvarsliava; chirurginiai audiniai; chirurginiai implantuojamieji audiniai (gyvybingi); chirurginiai klijai; chirurginiai skalbiniai (audiniai); chloralio vandens tirpalas (farmacijos reikmėms); chloroformas; cukrus (medicinos reikmėms); dantų amalgamos; dantų amalgamų auksas; dantų cementavimo medžiagos; dantų įspaudų medžiagos; dantų kalimosi preparatai; dantų lakas; dantų mastikos; dantų plombavimo medžiagos; dantų protezų lipalai; deguonies vonios; deguonis medicinos reikmėms; dėlės (medicinos reikmėms); detergentai (medicinos reikmėms); dezinfekantai; dezinfekavimo priemonės (higienos reikmėms); dezinfekavimo priemonės (žaizdų dezinfekavimui ir perrišimui); dezodorantai (ne žmonių arba gyvūnų); dezodorantai drabužiams ir audiniams; diabetikų duona (medicinos reikmėms); diagnostiniai preparatai (medicinos reikmėms); dietinės medžiagos (medicinos reikmėms); dietiniai gėrimai (medicinos reikmėms);dietinis maistas (medicinos reikmėms); digitalinas; dirvožemio sterilizavimo preparatai; dirželiai (higieninėms servetėlėms) (rankšluostukams); druskos (medicinos reikmėms); dujos (medicinos reikmėms); dušo preparatai (medicinos reikmėms); džiovikliai (sikatyvai) (medicinos reikmėms); elektrokardiografų elektrodų cheminiai laidininkai; eliksyrai (farmaciniai preparatai); esteriai (farmacijos reikmėms); eteriai (farmacijos reikmėms); eukaliptas (farmacijos reikmėms); eukaliptų aliejus (farmacijos reikmėms); farmaciniai preparatai; farmaciniais losjonais įmirkytos servetėlės; fenolis (farmacijos reikmėms); fermentai (farmacijos reikmėms); fermentai (medicinos reikmėms); fermentai (veterinarijos reikmėms); fermentiniai preparatai (medicinos reikmėms); fermentiniai preparatai (veterinarijos reikmėms); fermentų maisto papildai; filokserų naikinimo cheminiai preparatai; formavimo vaškas (odontologijai); fosfatai (farmacijos reikmėms); fungicidai; galio rūgštis (farmacijos reikmėms); galvijų prausimo preparatai; gambyras (farmacijos reikmėms); garstyčios (farmacijos reikmėms); garstyčių aliejus (medicinos reikmėms); garstyčių pleistrai; gencijonai (farmacijos reikmėms); gydomasis purvas; gydomieji aliejai; gydomieji gėrimai; gydomieji marlės ir vatos žaizdų tamponai; gydomieji vonių preparatai; gydomosios arbatos; gydomosios nuosėdos (purvas); gydomosios šaknelės; gydomosios trauktinės (užpilai); gyvsidabrio tepalai; gyvulių prausimo preparatai; gyvūnų pašaro papildai; glaustinių (kontaktinių) lęšių tirpalai; glaustinių (kontaktinių) lęšių valymo preparatai; glicerofosfatas; glicerolis (medicinos reikmėms); gliukozė (medicinos reikmėms); gliukozės maisto papildai; guma (odontologijos reikmėms); gumigutas (medicinos reikmėms); gurjono balzamas (medicinos reikmėms); gvajakolis (farmacijos reikmėms); hematogenas; hemoglobinas; hemorojaus gydymo preparatai; hemostatiniai pieštukai; herbicidai; hidrastinas; hidrastininas; higieninės kelnaitės; higieninės servetėlės; higieninės vaikiškos kelnaitės; higieniniai įklotai; higieniniai rankšluostukai; higieniniai tamponai; higroskopinė vata; hormonai (medicinos reikmėms); indikatorinis popierius (medicinos ar veterinarijos reikmėms); insekticidai; intymieji lubrikantai; izotopai (medicinos reikmėms); degio tabletės; javų apdorojimo šalutiniai produktai (dietos ar medicinos reikmėms); jodas (farmacijos reikmėms); jodidai (farmacijos reikmėms); jodo trauktinė (tinktūra); jodoformas; jūros vanduo (gydomosioms vonioms); kalio druskos (medicinos reikmėms); kalkių preparatai (farmacijos reikmėms); kalomelis; kamieninės ląstelės (medicinos reikmėms); kamieninės ląstelės (veterinarijos reikmėms); kamparas (medicinos reikmėms); kamparo aliejus (medicinos reikmėms); kamšalai (medicinos reikmėms); kapsulės (farmacijos reikmėms); kapsulės (vaistams); karbolineumas (paraziticidas); karpų pieštukai; karštieji garstyčių kompresai; kasijos (medicinos reikmėms); kaulų cementas chirurgijos ir ortopedijos reikmėms; kaustiniai pieštukai; kazeino maisto papildai; kedras (medis) (vabzdžių repelentas); kelnaičių įklotai (higieniniai); kenksmingų gyvūnų naikinimo preparatai; kirmėlių varymo vaistai; kokainas; kolodijus (farmacijos reikmėms); kompresai; kondurangų žievės (medicinos reikmėms); korpija (medicinos reikmėms); krakmolas (dietos arba farmacijos reikmėms); kramtomoji guma (medicinos reikmėms); krapų aliejus (medicinos reikmėms); kraujas (medicinos reikmėms); kraujavimą stabdantys preparatai; kraujo plazma; kreozotas (farmacijos reikmėms); krotonmedžių žievės; krūtų priežiūros tamponai; kūdikių sauskelnės; kūdikių vystyklai - kelnaitės (sauskelnės); kurarė;

kvebrachas (medicinos reikmėms); kviečių apdorojimo nuo kūlių cheminiai preparatai; kviečių gemalų maisto papildai; kviečių ligų (kūlių) naikinimo cheminiai preparatai; laksantai (vidurius paleidžiantys vaistai); laktozė (farmacijos reikmėms); lecitinas (medicinos reikmėms); lecitino maisto papildai; ledinukai (medicinos reikmėms); lervų naikinimo preparatai; liekninamosios tabletės; liesėjimo medicininiai preparatai; linimentai (skystieji tepalai); lipnieji pleistrai; lipniosios juostelės (medicinos reikmėms); lipniosios juostos (medicinos reikmėms); lytinio aktyvumo mažinimo preparatai; losjonai (farmacijos reikmėms); losjonai (veterinarijos reikmėms); lupulinas (farmacijos reikmėms); magnezija (farmacijos reikmėms); maistas (kūdikiams); maistinės skaidulos; makšties plovimo skysčiai; mangrovių žievės (farmacijos reikmėms); medicininis spiritas; medicinos reikmenų dėžutės (nešiojamosios) (pilnos); medienos grybo naikinimo preparatai; medvilnė (medicinos reikmėms); medžio anglys (farmacijos reikmėms); melisų lašai (farmacijos reikmėms); melžimo tepalas; menčių tvarsliava (chirurginėms reikmėms); mėnesinių kelnaitės; mėnesinių raišščiai; mėnesinių tamponai; mentolis; mėtos (farmacijos reikmėms); mielės (farmacijos reikmėms); mielių maisto papildai; migdolų pienas (farmacijos reikmėms); migdomieji vaistai; mikroelementų preparatai (žmonėms ir gyvuliams); mikroorganizmų kultūros (medicinos ir veterinarijos reikmėms); mikroorganizmų maitinamosios medžiagos; mikroorganizmų preparatai (medicinos ir veterinarijos reikmėms); miltai (farmacijos reikmėms); mineraliniai maisto papildai; mineralinio vandens druskos; mineralinio vandens vonių druskos; mineralinis vanduo (medicinos reikmėms); minkštvabalių milteliai; mirobalanų žievės (farmacijos reikmėms); mitybos papildai; moleskinas medicinos reikmėms; musgaudžių lipalai; musgaudžių popierius; musių naikinimo preparatai; muslipdžiai; naminių gyvūnėlių sauskelnės; narkotikai; natrio bikarbonatas (farmacijos reikmėms); natrio druskos (medicinos reikmėms); nejautros preparatai (anestetikai); nelaikančiųjų sugeriamosios kelnaitės (sauskelnės); nelaikančiųjų vystyklai (sauspalės); nervų sistemą raminantys vaistai; nudegimų gydymo preparatai; nuodai; nuodingų augalų naikinimo preparatai; nuospaudų preparatai; nuospaudų šalinimo priemonės; nuospaudų žiedai (kojoms); nuovirai (farmacijos reikmėms); nušalimų tepalai (farmacijos reikmėms); odontologinės švitrinės medžiagos; odos gydymo farmaciniai preparatai; opiatai; opijus; opodeldokas; organoterapiniai (opoterapiniai) preparatai; oro dezodoravimo preparatai; oro valymo preparatai; pagalbinės medžiagos medicinos reikmėms; pankoliai (medicinos reikmėms); paprastieji zizifai (vaistinė žolė); parazitų naikinimo preparatai; pastilės (farmacijos reikmėms); pektinas (farmacijos reikmėms); pepsinas (farmacijos reikmėms); peptonai (farmacijos reikmėms); perlų milteliai (medicinos reikmėms); pesticidai; pieno cukrus (farmacijos reikmėms); pieno fermentai (farmacijos reikmėms); pieno gėrimai su salyklu (medicinos reikmėms); pieno milteliai kūdikiams; pieštukai nuo galvos skausmo; piretrumas (milteliai); pirmosios pagalbos dėžutės (pilnos); pleistrai; popierius (garstyčių pleistrams); popierius (karštiems garstyčių kompresams); popierius nuo kandžių; porcelianas (dantų protezams); preparatai nuo kandžių; preparatai nuo kojų prakaitavimo; preparatai nuo nušalimų; preparatai nuo parazitų; preparatai nuo pelių; preparatai nuo prakaitavimo; preparatai nuo saulės nudegimo (farmacijos reikmėms); priemonės nuo galvos skausmo; purvas (vonioms); rabarbarų šaknys (farmacijos reikmėms); radioaktyviosios medžiagos (medicinos reikmėms); radis (medicinos reikmėms); raminamieji vaistai; rentgenologinės kontrastinės medžiagos (medicinos reikmėms); ricinos aliejus (medicinos reikmėms); riebalai (medicinos reikmėms); riebalai (veterinarijos reikmėms); rūgštys (farmacijos reikmėms); rūkomosios žolės (medicinos reikmėms); sakai (medicinos reikmėms); saldainiai (vaistiniai); saldymedžiai (farmacijos reikmėms); saldymedžių šakniastiebiai (farmacijos reikmėms); salyklas (farmacijos reikmėms); sarsaparylius (medicinos reikmėms); sėklinimo sperma; sėmenys (farmacijos reikmėms); sėmenų aliejaus maisto papildai; sėmenų maisto papildai; sėmenų miltai (farmacijos reikmėms); seroterapijos vaistai; serumai; sieros lazdelės (dezinfekcinės); sirupai (farmacijos reikmėms); skalsės (farmacijos reikmėms); skaudulių tamponai; skruzdžių aldehidas (farmacijos reikmėms); smilkalai (medicinos reikmėms); smilkomosios lazdelės (fumigantai); smilkomosios pastilės (fumigantai); smulkiagrūdė siera (farmacijos reikmėms); spiritas (farmacijos reikmėms); sterilizavimo preparatai; steroidai; stiprinamieji preparatai (vaistai); strichninas; sulfanilamidai (vaistai); šaldomieji purškalai (medicinos reikmėms); šarmai (farmacijos reikmėms); šarminių metalų jodidai (farmacijos reikmėms); šliužų naikinimo preparatai; šunų losjonai; šunų prausimo priemonės; šunų repelentai; švino lašai; tabako ištraukos (insekticidai); tabletės (farmacijos reikmėms); tauriųjų metalų lydiniai (odontologijos reikmėms); tepalai (farmacijos reikmėms); tepalai (medicinos reikmėms); tepalai nuo saulės nudegimo; terminis vanduo; terpentinas (farmacijos reikmėms); terpentino aliejus (farmacijos reikmėms); timolis (farmacijos reikmėms); tinktūros (medicinos reikmėms); tirpalai glaustiniams (kontaktiniams) lęšiams laikyti; tirpikliai (pleistrų klijams pašalinti); trankviliantai; trauklapiai; tvarsliava; tvarsliava (medicininė); tvarstomoji marlė; uostomoji druska; vabzdžių repelentai; vabzdžių repelentai (smilkalai); vaistai (medicinos reikmėms); vaistai (odontologijos reikmėms); vaistai (veterinarijos reikmėms); vaistai (žmonėms); vaistai nuo kirmėlių; vaistai nuo pleiskanų; vaistai nuo vidurių užkietėjimo; vaistažolės; vaistinės jalapos; vaistiniai drebuločiai (medicinos reikmėms); vaistiniai plaukų augimo preparatai; vakcinos; vandenilio peroksidas (medicinos reikmėms); vazelinas (medicinos reikmėms); veterinariniai preparatai; vezikantai (pūsles sukeliantys vaistai); vidurius paleidžiantys

vaistai; vidurius valantys vaistai; virškinimą skatinantys vaistai (medicinos reikmėms); vitaminų preparatai; vyno akmuo (farmacijos reikmėms); vyno akmuo (kalio tartratas) (farmacijos reikmėms); vynuogių ligas gydantys chemikalai; vystyklai (kūdikių vystyklai); vonių druskos (medicinos reikmėms); vonių preparatai (medicinos reikmėms); želatina (medicinos reikmėms); žiedadulkių maisto papildai; žievės (farmacijos reikmėms); žiurkių nuodai; žolių arbatos (medicinos reikmėms); žuvų miltai (farmacijos reikmėms); žuvų taukai; žvakutės (standžios konsistencijos žvakutės arba rutuliuko formos vaistai).

(310)(320)(330) M201401131, 2014 10 23, EE

---

(111) **71464**
(151) 2015 06 22
(210) 2014 2185
(220) 2014 11 07
(181) 2024 11 07
(732) UAB PROTINGA LT, Didlaukio g. 80-96, LT-08326 Vilnius, LT
(740) Nijolė Nemcevičienė, 19, Nijolės Nemcevičienės patentinių paslaugų firma, Laisvės al. 101A - 105, LT-44291 Kaunas, LT
(540)



(531) 1.1, 26.11, 27.5, 29.1
(591) mėlyna, geltona, pilka.
(511)

35 reklama; komercijos ar pramonės vadybos pagalba; komercinė informacija ir patarimai vartotojams (konsultacijų teikimas); komercinio tarpininkavimo paslaugos; mugių rengimas (komercijos ar reklamos reikmėms); paieškos sistemos optimizavimas; paslaugų nuoma (verslo pagalba); prekybos sandorių derybos ir susitarimai (tretiesiems asmenims); trečiųjų asmenų prekių ir paslaugų licencijavimo komercinis administravimas; verslo vadybos ir organizavimo konsultacijos; viešasis elektroninis reklamavimas kompiuterių tinkle.

36 akcijų ir obligacijų supirkimo ir pardavimo tarpininkavimas (vertybinių popierių makleriai); atsiskaitymų ne grynaisiais pinigais sistema (kliringas); banko operacijos; biržos maklerių paslaugos; dalimis padengiamos paskolos; draudimas; draudimo konsultacijos; draudimo rizikos vertintojų (aktuarų) paslaugos; elektroninis pinigų pervedimas; faktoringas; finansavimo paslaugos; finansinė parama; finansinės informacijos teikimas visuotinio kompiuterių tinklo svetainėse; finansinės konsultacijos; finansinės analizės; finansinis įvertinimas; gyvenamųjų patalpų nuoma; gyvybės draudimas; hipotekos paskolos; internetinė bankininkystė; investicijų fondai; išperkamosios nuomos finansavimas; kapitalo investavimas; kredito agentūros; kredito kortelių paslaugos; laidavimo paslaugos; lėšų investavimas; muitinės tarpininkų veikla (muitinės makleriai); nekilnojamojo turto agentūros; nekilnojamojo turto įvertinimas; nekilnojamojo turto tarpininkų veikla (nekilnojamojo turto makleriai); nekilnojamojo turto valdymas; paskolos (finansinės); patikėtinis (turto); pensijų mokėjimo paslaugos; pinigų keitimas; pirkimo išsimokėtinai finansavimas; remonto įkainių įvertinimas (finansinis įvertinimas); saugojimas seifuose; skolinimas už vertybinius popierius; skolinimosi patarėjų paslaugos; skolų inkasavimo agentūros; sveikatos draudimas; taupomųjų bankų paslaugos; verslo likvidavimo paslaugos (finansinės); vertybinių popierių supirkimo ir pardavimo tarpininkavimas (vertybinių popierių makleriai); vertybių saugojimas.

---

(111) **71465**
(151) 2015 06 22
(210) 2014 2262
(220) 2014 11 18
(181) 2024 11 18
(732) UAB „VERSLINA“, Lvovo g. 25, LT-03501 Vilnius, LT
(740) Mantas Rimkevičius, Advokatų kontora LAWIN Lideika, Petrauskas, Valiūnas ir partneriai, Jogailos g. 9, LT-01116, Vilnius, LT
(540)



(531) 26.1, 26.1, 27.1

(511)

36 akcijų ir obligacijų supirkimo ir pardavimo tarpininkavimas (vertybinių popierių makleriai); anglies dioksido kreditų pardavimo tarpininkavimas; antikvarinių daiktų įvertinimas; atsiskaitymų ne grynaisiais pinigais sistema (kliringas); banko operacijos; biržos kursų kitimo informacija; biržos maklerių paslaugos; būsto agentūros (butai); butų nuoma; čekių patikrinimas; dalimis padengiamos paskolos; daugiabučių namų valdymas; debeto kortelių paslaugos; draudimas; draudimas nuo gaisro; draudimas nuo nelaimingų atsitikimų; draudimo informacija; draudimo konsultacijos; draudimo rizikos vertintojų (aktuarų) paslaugos; draudimo tarpininkavimas (draudimo makleriai); elektroninis pinigų pervedimas; faktoringas; finansavimo paslaugos; finansinė informacija; finansinė parama; finansinės informacijos teikimas visuotinio kompiuterių tinklo svetainėse; finansinės konsultacijos; finansinės veiklos vadyba; finansinės analizės; finansinis įvertinimas (draudimo, banko operacijų, nekilnojamojo turto); finansinis stačio miško įvertinimas; finansinis vilnų įvertinimas; fiskalinis įvertinimas; garantijos; gyvenamųjų patalpų nuoma; gyvybės draudimas; hipotekos paskolos; internetinė bankininkystė; investicijų fondai; išperkamosios nuomos finansavimas; jūrinis draudimas; juvelyrinių dirbinių (brangenybių) įvertinimas; kapitalo investavimas; kelioninių čekių išleidimas; kontorų nuoma (nekilnojamas turtas); kredito agentūros; kredito kortelių išleidimas; kredito kortelių paslaugos; labdaros fondų lėšų rinkimas; laidavimo įsipareigojimai; laidavimo paslaugos; lėšų investavimas; lombardų veikla; meno kūrinių įvertinimas; muitinės tarpininkų veikla (muitinės makleriai); nekilnojamojo turto agentūros; nekilnojamojo turto įvertinimas; nekilnojamojo turto nuomos agentūros; nekilnojamojo turto tarpininkų veikla (nekilnojamojo turto makleriai); nekilnojamojo turto valdymas; nekilnojamojo turto nuoma; numizmatinis įvertinimas; nuompinigių rinkimas; paskolos (finansinės); pašto ženklų įvertinimas; patikėtinis (turto); patikėtinių veikla; pensijų mokėjimo paslaugos; pinigų keitimas; pinigų rinkliavų rengimas; pirkimo išsimokėtinai finansavimas; remonto įkainių įvertinimas (finansinis įvertinimas); saugojimas seifuose; savišalpos fondo paslaugos; skolinimas už vertybinius popierius; skolinimosi patarėjų paslaugos; skolų inkasavimo agentūros; statybos projektų finansų tvarkymas; sveikatos draudimas; tarpininkavimas (maklerių veikla); tarpuskaitos namai (finansiniai); taupomųjų bankų paslaugos; ūkių nuoma; verslo likvidavimo paslaugos (finansinės); vertybinių popierių išleidimas; vertybinių popierių supirkimo ir pardavimo tarpininkavimas (vertybinių popierių makleriai); vertybių saugojimas.

---

(111) **71466**

(151) 2015 06 22

(210) 2014 2263

(220) 2014 11 18

(181) 2024 11 18

(732) UAB „VERSLINA“, Lvovo g. 25, LT-03501 Vilnius, LT

(740) Mantas Rimkevičius, Advokatų kontora LAWIN Lideika, Petrauskas, Valiūnas ir partneriai, Jogailos g. 9, LT-01116, Vilnius, LT

(540)

BŪRĖS

(531) 27.1, 27.5, 27.7

(511)

36 akcijų ir obligacijų supirkimo ir pardavimo tarpininkavimas (vertybinių popierių makleriai); anglies dioksido kreditų pardavimo tarpininkavimas; antikvarinių daiktų įvertinimas; atsiskaitymų ne grynaisiais pinigais sistema (kliringas); banko operacijos; biržos kursų kitimo informacija; biržos maklerių paslaugos; būsto agentūros (butai); butų nuoma; čekių patikrinimas; dalimis padengiamos paskolos; daugiabučių namų valdymas; debeto kortelių paslaugos; draudimas; draudimas nuo gaisro; draudimas nuo nelaimingų atsitikimų; draudimo informacija; draudimo konsultacijos; draudimo rizikos vertintojų (aktuarų) paslaugos; draudimo tarpininkavimas (draudimo makleriai); elektroninis pinigų pervedimas; faktoringas; finansavimo paslaugos; finansinė informacija; finansinė parama; finansinės informacijos teikimas visuotinio kompiuterių tinklo svetainėse; finansinės konsultacijos; finansinės veiklos vadyba; finansinės analizės; finansinis įvertinimas (draudimo, banko operacijų, nekilnojamojo turto); finansinis stačio miško įvertinimas; finansinis vilnų įvertinimas; fiskalinis įvertinimas; garantijos; gyvenamųjų patalpų nuoma; gyvybės draudimas; hipotekos paskolos; internetinė bankininkystė; investicijų fondai; išperkamosios nuomos finansavimas; jūrinis draudimas; juvelyrinių dirbinių (brangenybių) įvertinimas; kapitalo investavimas; kelioninių čekių išleidimas; kontorų nuoma (nekilnojamas turtas); kredito agentūros; kredito kortelių išleidimas; kredito kortelių paslaugos; labdaros fondų lėšų

rinkimas; laidavimo įsipareigojimai; laidavimo paslaugos; lėšų investavimas; lombardų veikla; meno kūrinių įvertinimas; muitinės tarpininkų veikla (muitinės makleriai); nekilnojamojo turto agentūros; nekilnojamojo turto įvertinimas; nekilnojamojo turto nuomos agentūros; nekilnojamojo turto tarpininkų veikla (nekilnojamojo turto makleriai); nekilnojamojo turto valdymas; nekilnojamojo turto nuoma; numizmatinis įvertinimas; nuompinigių rinkimas; paskolos (finansinės); pašto ženklų įvertinimas; patikėtinis (turto); patikėtinių veikla; pensijų mokėjimo paslaugos; pinigų keitimas; pinigų rinkliavų rengimas; pirkimo išsimokėtinai finansavimas; remonto įkainių įvertinimas (finansinis įvertinimas); saugojimas seifuose; savišalpos fondo paslaugos; skolinimas už vertybinius popierius; skolinimosi patarėjų paslaugos; skolų inkasavimo agentūros; statybos projektų finansų tvarkymas; sveikatos draudimas; tarpininkavimas (maklerių veikla); tarpuskaitos namai (finansiniai); taupomųjų bankų paslaugos; ūkių nuoma; verslo likvidavimo paslaugos (finansinės); vertybinių popierių išleidimas; vertybinių popierių supirkimo ir pardavimo tarpininkavimas (vertybinių popierių makleriai); vertybių saugojimas.

---

(111) **71467**
(151) 2015 06 22
(210) 2014 2267
(220) 2014 11 19
(181) 2024 11 19
(732) UAB „NAUJASIS NEVĖŽIS“, Jiesios g. 2, Ilgakiemis, LT-53288 Kauno r., LT
(740) Nijolė Viktorija Mickevičienė, 11, Panerių g. 79A, LT-48425 Kaunas, LT
(540)



(531) 2.1, 8.7, 25.1, 26.1, 29.1
(591) mėlyna, geltona, balta, raudona, žalia, juoda.
(511)
30 grūdų produktai; javainiai; konditerijos gaminiai.

---

(111) **71468**
(151) 2015 06 22
(210) 2014 2275
(220) 2014 11 19
(181) 2024 11 19
(732) TAKEDA PHARMA A/S, Langebjerg 1, 4000 Roskilde, DK
(740) Reda Žabolienė, 7, Advokatės Redos Žabolienės kontora METIDA, Verslo centras VERTAS, Gynėjų g. 16, LT-01109 Vilnius, LT
(540)

IBUSINEX

(511)
5 farmaciniai preparatai ir medžiagos; analgetikai ir (arba) priešuždegiminiai preparatai.

---

(111) **71469**
(151) 2015 06 22
(210) 2014 2283
(220) 2014 11 20
(181) 2024 11 20
(732) ADAMA AGAN LTD, P. O. Box 262, Northern Industrial Zone, 77102 Ashdod, IL
(740) Reda Žabolienė, 7, Advokatės Redos Žabolienės kontora METIDA, Verslo centras VERTAS, Gynėjų g. 16, LT-01109 Vilnius, LT
(540)

FUEGO TOP

(511)
5 pesticidai; insekticidai; fungicidai; herbicidai.

---

(111) **71470**
(151) 2015 06 22
(210) 2014 2174
(220) 2014 11 05
(181) 2024 11 05
(732) UAB „ŠVYTURYS-UTENOS ALUS“, Pramonės g. 12, LT-28500 Utena, LT
(740) Reda Žabolienė, 7, Advokatės Redos Žabolienės kontora METIDA, Verslo centras VERTAS, Gynėjų g. 16, LT-01109 Vilnius, LT

(540)



(531) 1.1, 18.1, 27.1

(511)

32 alus; alaus gėrimai.

41 akademijos (mokymas); atrakcionų parkai; abonementinės bibliotekos; aprūpinimas sporto reikmenimis; asmeninių trenerių paslaugos (kūno rengybos treniruotės); bilietų agentūrų paslaugos (pramogos); cirkai; dekoracijų nuoma; diskotekų paslaugos; diskotekų vedėjų paslaugos; egzaminavimas; elektroninė darbalaukinė leidyba; elektroninių knygų ir žurnalų tiesioginis publikavimas; elektroninių publikacijų tiesioginis pateikimas per kompiuterių tinklą (ne parsisiunčiamųjų); estrados artistų paslaugos; filmų kūrimas (išskyrus reklaminius); fizinis lavinimas; fotografavimas; fotoreportažų rengimas; garso aparatūros nuoma; garso įrašų montavimas; garso įrašų nuoma; gestų kalbos vertimas; gimnastikos mokymas; gyvūnų dresavimas; golfo paslaugos; grožio konkursų rengimas; informacija apie poilsio ir pramogų renginius; instruktavimas; internatinės mokyklos; įrašų studijų paslaugos; kaligrafijos paslaugos; karaokės paslaugų parūpinimas; kasetinių vaizdo magnetofonų nuoma; kilnojamosios bibliotekos; kinematografijos reikmenų ir kino projektorių nuoma; kino filmų demonstravimas; kino filmų nuoma; kino juostų nuoma; kino studijos; klubų paslaugos (pramogos ar švietimas); knygų leidyba; kolokviumų rengimas ir vedimas; koncertų rengimas ir vedimas; konferencijų rengimas ir vedimas; kongresų rengimas ir vedimas; kultūros ar mokomųjų parodų rengimas; kūno rengybos treniruočių vedimas; lošimai; lošimo namų (kazino) paslaugos; loterijų rengimas; madų šou rengimas (pramogų reikmėms); mikrofilmavimas; miuzikholai; modelių parinkimas dailininkams; mokyklų paslaugos (švietimas); mokymas; mokymas (mažos grupės ar vieno asmens); muziejų aprūpinimas eksponavimo reikmenimis; muzikos komponavimo paslaugos; muzikos kūrimas; naktiniai klubai; ne reklaminių tekstų rašymas; neakivaizdinis mokymas; orkestrų paslaugos; pasilinksminimai; pobūvių rengimas; poilsio ir pramogų vietų paslaugos; poilsio stovyklų paslaugos (pramoginių); povandeninio plaukiojimo reikmenų nuoma; praktinis mokymas (parodomasis); pramoginių ar mokomųjų konkursų rengimas; pramoginių rodinių (šou) kūrimas; pramoginių rodinių (šou) rengimas; pramogos; pramogų informacija; pramogų paviljonų paslaugos; profesijos pasirinkimo konsultacijos; profesinis mokymas ir rengimas; profesinis perkvalifikavimas; radijo ir televizijos imtuvų nuoma; radijo ir televizijos programų rengimas; radijo pramoginės laidos; religinis švietimas; reporterių paslaugos; scenaristų paslaugos; seminarų rengimas ir vedimas; simpoziumų rengimas ir vedimas; sporto aikščių nuoma; sporto įrenginių nuoma (išskyrus transporto priemones); sporto stovyklų paslaugos; sporto varžybų tvarkaraščių sudarymas; sporto varžybų rengimas; stadionų įrenginių nuoma; subtitravimas; sveikatos klubų paslaugos (sveikatinimas ir kūno rengybos treniruotės); šokių vakarų rengimas; švietimo informacija; švietimo paslaugos; teatro ar televizijos studijų apšvietimo priemonių nuoma; teatro dekoracijų nuoma; teatro spektakliai; tekstų maketavimo paslaugos (ne reklaminių tekstų); tekstų skelbimas (išskyrus reklaminius); televizijos pramoginės laidos; teniso kortų nuoma; tiesioginis muzikos pateikimas per kompiuterių tinklą (ne parsisiunčiamosios); tiesioginis vaizdo įrašų pateikimas per kompiuterių tinklą (ne parsisiunčiamųjų); tiesioginių laidų rengimas; ugdomasis vadovavimas (mokymas); vaikų darželiai; vaizdajuosčių (videokasečių) nuoma; vaizdajuosčių įrašymas; vaizdajuosčių redagavimas; vaizdo filmų demonstravimas; vertėjų žodžiu paslaugos; vertimai; videokamerų nuoma; vietų užsakymas spektakliams; zoologijos sodų paslaugos; žaidimų įrangos nuoma; žaidimų paslaugos, teikiamos tiesiogiai per kompiuterių tinklą; žaislų nuoma.

---

(111) **71471**
(151) 2015 06 22
(210) 2014 2284
(220) 2014 11 20
(181) 2024 11 20
(732) UAB „ECKES-GRANINI LIETUVA“, Laisvės pr. 125, LT-06118 Vilnius, LT
(740) Laimonas Markauskas, Advokatų profesinė bendrija MAQS Law Firm, Jogailos g. 4, LT-01116, Vilnius, LT
(540)

ELMO

(511)

32 vaisių sultys; gaivieji vaisių gėrimai.

---

(111) **71472**
(151) 2015 06 23
(210) 2013 2302
(220) 2013 12 23
(181) 2023 12 23
(732) UAB „West-pharma-East“, Jurbarko g. 2 - 200 A, LT-47183 Kaunas, LT

(740) Andrej Rudanov, Advokatų kontora Tark, Grunte, Sutkienė ir partneriai TARK GRUNTE SUTKIENE, Didžioji g. 23, LT-01128, Vilnius, LT

(540)



(531) 1.1, 19.3, 25.12, 26.1, 29.1

(591) raudona, aukso, žalia, balta.

(511)

5 balzamai (medicinos reikmėms) vietnamietiškos kilmės.

---

(111) **71473**

(151) 2015 06 23

(210) 2014 1676

(220) 2014 08 18

(181) 2024 08 18

(732) ELEMENTOS TRADE LIMITED, Avlonos, 1 Maria House 1075, Nicosia, CY

(740) Stanislava Teleišienė, 31, UAB „Brainera“, Savanorių pr. 217, LT-02300 Vilnius, LT

(540)



(531) 5.7, 25.1, 26.11, 27.1, 29.1

(591) balta, raudona, bordinė, geltona, šviesiai ruda, tamsiai ruda.

(511)

29 ajvar (konservuotos paprikos); alavijai (žmonių maistui); albuminas (kulinarijos reikmėms); albumininis pienas; alginatai (kulinarijos reikmėms); alyvų aliejus (maistui); ančiuviai (žuvys); austrės (negyvos); baltymingasis pienas; bekoniena; buljonai; bulvių dribsniai; bulvių sklindžiai; bulvių traškučiai; cukruoti vaisiai; daržovių putėsiai; daržovių salotos; daržovių sriubų ruošiniai; daržovių sultys (maistui ruošti); datulės; dešros; dešros tešloje; drebučiai; dygliuotieji omarai (negyvi); džiovinti kokosų riešutai; džiovintos daržovės; gaivieji kiaušininiai kokteiliai; grietinė; grietinėlė (pieno produktas); grietininis kremas; gyvuliniai riebalai (maistui); gyvulių kaulų smegenys (maistui); holoturijos (negyvos); humusas (avinžirnių pasta); ikrai; imbierinė uogienė; jauniklių paukštiena; jogurtas; jūros dumblių ekstraktai (maistui); jūrų moliuskai (negyvi); kakavos sviestas; kefyras; kepenys; kepenų pastos; kepenų paštetas; kiauliena; kiaulienos gaminiai; kiaušiniai; kiaušinių baltymai; kiaušinių milteliai; kiaušinių tryniai; kimči (fermentuotos daržovės); kokosų aliejus; kokosų riebalai; kokosų sviestas; kompotai; konservuota mėsa; konservuota mėsa (skardinėse); konservuota žuvis; konservuota žuvis (skardinėse); konservuoti česnakai; konservuoti grybai; konservuoti lęšiukai; konservuoti svogūnai; konservuoti trumai (grybai); konservuoti vaisiai; konservuoti vaisiai (skardinėse); konservuoti žirneliai; konservuotos alyvos; konservuotos daržovės; konservuotos daržovės (skardinėse); konservuotos pupos; konservuotos sojų pupelės (maistui); kornišonai (jauni agurkėliai); kraujinė dešra; krevetėlės (negyvos); krevetės (negyvos); kroketai; kukurūzų aliejus; kumpiai; kumysas; lašišos; laukinių paukščių bei žvėrių mėsa (laukiniena); lecitinas (kulinarijos reikmėms); lydyti kiauliniai taukai; maistiniai riebalai; maistiniai žuvų klijai; margarinas; marmeladas; mėsa; mėsos drebučiai; mėsos ekstraktai; midijos (negyvos); moliuskai (negyvi); naminiai paukščiai (mėsos produktai); neriebūs bulvių traškučiai; obuolių tyrė; omarai (negyvi); palmių aliejus (maistui); palmių riešutų aliejus (maistui); paruošti riešutai; paruošti žemės riešutai; paruošti žuvų ikrai; paruoštos saulėgrąžų sėklos; paruoštos sėklos; pektinas (kulinarijos reikmėms); pienas; pieno fermentai (kulinarijos reikmėms); pieno gėrimai (pieno pagrindu); pieno išrūgos; pieno kokteiliai; pieno produktai; pieno raugas (sūriams gaminti); pikalilis (marinatas su pjaustytomis daržovėmis ir aštriais prieskoniais); pikuliai; plakta grietinėlė; pomidorų pasta; pomidorų piurė; pomidorų sultys (maistui ruošti); rapsų aliejus (maistui); rauginti kopūstai; razinos; riaženka (fermentuotas kaitintas pienas); riebalinės medžiagos (maistinių riebalų gamybai); riebūs sumuštinių mišiniai; rūgpienis; sardinės; saulėgrąžų aliejus (maistui); sezamų aliejus; sezamų sviestas; sėmenų aliejus (kulinarijos reikmėms);

silkės; skrudinti jūros augalai; smulkinti migdolai ; sojos pienas (pieno pakaitalas); sojų pupelių varškė; spanguolių padažai (kompotai); spiritu konservuoti vaisiai; sraigių kiaušinėliai (maistui); sriubos; sriubų koncentratai; sriubų ruošiniai; sultiniai; sultinių koncentratai; sultinių ruošiniai; sutirštintas pienas; sūdyta žuvis; sūdyti mėsos produktai; sūris; sviestas; šaldyti vaisiai; šilkaverpių lėliukės (žmonių maistui); šokoladinis sviestas; tunai; uogienės; vaisiniai užkandžiai; vaisių kompotai; vaisių minkštimas; vaisių salotos; vaisių traškučiai; vaisių želė; vaisių žievelės; valgomasis aliejus; valgomieji kaulų taukai; varškė; vėžiagyviai (negyvi); vėžiai (negyvi); virtos, keptos daržovės; žarnokai; želatina; žemės riešutų sviestas; žiedadulkės (paruoštos maistui); žuvies gaminiai; žuvys (negyvos); žuvų filė; žuvų miltai (žmonių maistui); žuvų putėsiai; apdorotos, skrudintos, sūdytos saulėgrąžų sėklos, saulėgrąžų sėklų branduoliai, moliūgų sėklos, moliūgų sėklų branduoliai, tarp jų sėklos ir branduoliai su aromatinėmis medžiagomis ir kvapiaisiais prieskoniais.

---

(111) **71474**

(151) 2015 06 23

(210) 2014 1677

(220) 2014 08 18

(181) 2024 08 18

(732) ELEMENTOS TRADE LIMITED, Avlonos, 1 Maria House 1075, Nicosia, CY

(740) Stanislava Teleišienė, 31, UAB „Brainera“, Savanorių pr. 217, LT-02300 Vilnius, LT

(540)



(531) 1.3, 25.1, 26.4, 28.5

(561) San Sanych

(511)

29 ajvar (konservuotos paprikos); alavijai (žmonių maistui); albuminas (kulinarijos reikmėms); albumininis pienas; alginatai (kulinarijos reikmėms); alyvų aliejus (maistui); ančiuviai (žuvys); austrės (negyvos); baltymingasis pienas; bekoniena; buljonai; bulvių dribsniai; bulvių sklindžiai; bulvių traškučiai; cukruoti vaisiai; daržovių putėsiai; daržovių salotos; daržovių sriubų ruošiniai; daržovių sultys (maistui ruošti); datulės; dešros; dešros tešloje; drebučiai; dygliuotieji omarai (negyvi); džiovinti kokosų riešutai; džiovintos daržovės; gaivieji kiaušininiai kokteiliai; grietinė; grietinėlė (pieno produktas); grietininis kremas; gyvuliniai riebalai (maistui); gyvulių kaulų smegenys (maistui); holoturijos (negyvos); humusas (avinžirnių pasta); ikrai; imbierinė uogienė; jauniklių paukštiena; jogurtas; jūros dumblių ekstraktai (maistui); jūrų moliuskai (negyvi); kakavos sviestas; kefyras; kepenys; kepenų pastos; kepenų paštetas; kiauliena; kiaulienos gaminiai; kiaušiniai; kiaušinių baltymai; kiaušinių milteliai; kiaušinių tryniai; kimči (fermentuotos daržovės); kokosų aliejus; kokosų riebalai; kokosų sviestas; kompotai; konservuota mėsa; konservuota mėsa (skardinėse); konservuota žuvis; konservuota žuvis (skardinėse); konservuoti česnakai; konservuoti grybai; konservuoti lęšiukai; konservuoti svogūnai; konservuoti trumai (grybai); konservuoti vaisiai; konservuoti vaisiai (skardinėse); konservuoti žirneliai; konservuotos alyvos; konservuotos daržovės; konservuotos daržovės (skardinėse); konservuotos pupos; konservuotos sojų pupelės (maistui); kornišonai (jauni agurkėliai); kraujinė dešra; krevetėlės (negyvos); krevetės (negyvos); kroketai; kukurūzų aliejus; kumpiai; kumysas; lašišos; laukinių paukščių bei žvėrių mėsa (laukiniena); lecitinas (kulinarijos reikmėms); lydyti kiauliniai taukai; maistiniai riebalai; maistiniai žuvų klijai; margarinas; marmeladas; mėsa; mėsos drebučiai; mėsos ekstraktai; midijos (negyvos); moliuskai (negyvi); naminiai paukščiai (mėsos produktai); neriebūs bulvių traškučiai; obuolių tyrė; omarai (negyvi); palmių aliejus (maistui); palmių riešutų aliejus (maistui); paruošti riešutai; paruošti žemės riešutai; paruošti žuvų ikrai; paruoštos saulėgrąžų sėklos; paruoštos sėklos; pektinas (kulinarijos reikmėms); pienas; pieno fermentai (kulinarijos reikmėms); pieno gėrimai (pieno pagrindu); pieno išrūgos; pieno kokteiliai; pieno produktai; pieno raugas (sūriams gaminti); pikalilis (marinatas su pjaustytomis daržovėmis ir aštriais prieskoniais); pikuliai; plakta grietinėlė; pomidorų pasta; pomidorų piurė; pomidorų sultys (maistui ruošti); rapsų aliejus (maistui); rauginti kopūstai; razinos; riaženka (fermentuotas kaitintas pienas); riebalinės medžiagos (maistinių riebalų gamybai); riebūs sumuštinių mišiniai; rūgpienis; sardinės; saulėgrąžų aliejus (maistui); sezamų aliejus; sezamų sviestas; sėmenų aliejus (kulinarijos reikmėms); silkės; skrudinti jūros augalai; smulkinti migdolai ; sojos pienas (pieno pakaitalas); sojų pupelių varškė; spanguolių padažai (kompotai); spiritu konservuoti vaisiai; sraigių kiaušinėliai (maistui); sriubos; sriubų koncentratai; sriubų ruošiniai; sultiniai; sultinių koncentratai; sultinių ruošiniai; sutirštintas pienas; sūdyta žuvis; sūdyti mėsos produktai; sūris; sviestas; šaldyti vaisiai; šilkaverpių lėliukės (žmonių maistui); šokoladinis sviestas; tunai; uogienės; vaisiniai užkandžiai; vaisių kompotai; vaisių minkštimas; vaisių salotos; vaisių traškučiai; vaisių želė; vaisių žievelės; valgomasis aliejus; valgomieji kaulų taukai; varškė; vėžiagyviai (negyvi); vėžiai (negyvi); virtos, keptos daržovės; žarnokai; želatina; žemės

riešutų sviestas; žiedadulkės (paruoštos maistui); žuvies gaminiai; žuvys (negyvos); žuvų filė; žuvų miltai (žmonių maistui); žuvų putėsiai; apdorotos, skrudintos, sūdytos saulėgrąžų sėklos, saulėgrąžų sėklų branduoliai, moliūgų sėklos, moliūgų sėklų branduoliai, tarp jų sėklos ir branduoliai su aromatinėmis medžiagomis ir kvapiaisiais prieskoniais.

---

(111) **71475**
(151) 2015 06 23
(210) 2014 1978
(220) 2014 10 09
(181) 2024 10 09
(732) UŽDAROJI AKCINĖ BENDROVĖ „ASIA GROUP“, Draugystės g. 3A-13, LT-51277 Kaunas, LT
(540)

BIZONAS 1786

(511)

32 alaus kokteiliai; alaus misa; alus; apynių ekstraktai (alui daryti); daržovių sultys (gėrimai); esencijos (gėrimams gaminti); gaivieji alavijų gėrimai; gaivieji aperityvai; gaivieji gėrimai; gaivieji kokteiliai; gaivieji medaus gėrimai; gaivieji vaisių ekstraktai; gaivieji vaisių sulčių gėrimai; gazuotas vanduo; gazuoto vandens gaminimo preparatai; gazuotų gėrimų gaminimo milteliai; gazuotų gėrimų gaminimo pastilės; geriamas vanduo (buteliuose); gėrimų gaminimo preparatai; gira (gaivusis gėrimas); imbierinis alus; išrūgų gėrimai; izotoniniai (netonizuojantys) gėrimai; ličio vanduo (gaivusis gėrimas su ličio druskomis); likerių gaminimo preparatai; limonadai; migdolų pienas (gėrimas); mineralinio vandens gaminimo preparatai; mineralinis vanduo (gėrimas); misa; oršadas (migdolų pieno gėrimas); pomidorų sultys (gėrimas); salyklinė misa; salyklinis alus; sarsaparylius (gaivusis gėrimas); selteris; sidras (gaivieji gėrimai); sirupai (gėrimams); sirupai (limonadui); sodos vanduo; šerbetas (gėrimas); tiršti vaisių kokteiliai; vaisių nektarai (gaivieji); vaisių sultys; vandenys (gėrimai); vynuogių misa (nefermentuota); žemės riešutų pienas (gaivusis gėrimas).

33 anyžių degtinė; anyžių likeris; aperityvai; aperityvai (virškinimą skatinantys likeriai ir spiritiniai gėrimai); arakas; baijiu (kiniškas distiliuotas alkoholinis gėrimas); brendis; degtinė (rusiška); distiliuoti gėrimai; džinas; kiurasao (likeris); kokteiliai; kriaušių sidras; likeriai; midus; nira (svaigusis cukranendrių gėrimas); pikė (vynuogių išspaudų vynas); pipirmėčių likeriai; ryžių degtinė; romas (svaigusis gėrimas); sakė (japoniška ryžių degtinė); sidras; spiritinės esencijos; spiritiniai ekstraktai; spiritiniai gėrimai; sumaišyti svaigieji gėrimai (išskyrus alaus gėrimus); svaigieji gėrimai su vaisiais; svaigieji gėrimai (išskyrus alų); trauktinės (karčiosios); vaisių ekstraktai (spiritiniai); viskis; vynas; vyšnių degtinė.

---

(111) **71476**
(151) 2015 06 23
(210) 2014 2354
(220) 2014 12 03
(181) 2024 12 03
(732) UAB „DRUSVALAS“, Laisvės pr. 77C, LT-06115 Vilnius, LT
(740) Beata Vilienė, Advokatų Vilio ir partnerių kontora AVIP, Klaipėdos g. 3, LT-01117, Vilnius, LT
(540)



(531) 26.4, 26.5, 27.5, 29.1
(591) tamsiai mėlyna, oranžinė, šviesiai pilka, balta.
(511)

36 akcijų ir obligacijų supirkimo ir pardavimo tarpininkavimas (vertybinių popierių makleriai); anglies dioksido kreditų pardavimo tarpininkavimas; antikvarinių daiktų įvertinimas; atsiskaitymų ne grynaisiais pinigais sistema (kliringas); banko operacijos; biržos kursų kitimo informacija; biržos maklerių paslaugos; būsto agentūros (butai); butų nuoma; čekių patikrinimas; dalimis padengiamos paskolos; daugiabučių namų valdymas; debeto kortelių paslaugos; draudimas; draudimas nuo gaisro; draudimas nuo nelaimingų atsitikimų; draudimo informacija; draudimo konsultacijos; draudimo rizikos vertintojų (aktuarų) paslaugos; draudimo tarpininkavimas (draudimo makleriai); elektroninis pinigų pervedimas; faktoringas; finansavimo paslaugos; finansinė informacija; finansinė parama; finansinės informacijos teikimas visuotinio kompiuterių tinklo svetainėse; finansinės konsultacijos; finansinės veiklos vadyba; finansinės analizės; finansinis įvertinimas (draudimo, banko operacijų, nekilnojamojo turto); finansinis stačio miško įvertinimas; finansinis vilnų įvertinimas; fiskalinis įvertinimas; garantijos; gyvenamųjų patalpų nuoma; gyvybės draudimas; hipotekos paskolos; internetinė bankininkystė; investicijų fondai; išperkamosios nuomos finansavimas; jūrinis draudimas; juvelyrinių dirbinių (brangenybių) įvertinimas; kapitalo investavimas; kelioninių čekių išleidimas; kontorų nuoma (nekilnojamas turtas); kredito agentūros; kredito kortelių išleidimas; kredito kortelių paslaugos; labdaros fondų lėšų rinkimas; laidavimo įsipareigojimai; laidavimo

paslaugos; lėšų investavimas; lombardų veikla; meno kūrinių įvertinimas; muitinės tarpininkų veikla (muitinės makleriai); nekilnojamojo turto agentūros; nekilnojamojo turto įvertinimas; nekilnojamojo turto nuomos agentūros; nekilnojamojo turto tarpininkų veikla (nekilnojamojo turto makleriai); nekilnojamojo turto valdymas; nekilnojamojo turto nuoma; numizmatinis įvertinimas; nuompinigių rinkimas; paskolos (finansinės); pašto ženklų įvertinimas; patikėtinis (turto); patikėtinių veikla; pensijų mokėjimo paslaugos; pinigų keitimas; pinigų rinkliavų rengimas; pirkimo išsimokėtinai finansavimas; remonto įkainių įvertinimas (finansinis įvertinimas); saugojimas seifuose; savišalpos fondo paslaugos; skolinimas už vertybinius popierius; skolinimosi patarėjų paslaugos; skolų inkasavimo agentūros; statybos projektų finansų tvarkymas; sveikatos draudimas; tarpininkavimas (maklerių veikla); tarpuskaitos namai (finansiniai); taupomųjų bankų paslaugos; ūkių nuoma; verslo likvidavimo paslaugos (finansinės); vertybinių popierių išleidimas; vertybinių popierių supirkimo ir pardavimo tarpininkavimas (vertybinių popierių makleriai); vertybių saugojimas.

---

(111) **71477**
(151) 2015 06 23
(210) 2014 0891
(220) 2014 04 25
(181) 2024 04 25
(732) UAB „ITALIANA LT“, A. Juozapavičiaus pr. 82, LT-45214 Kaunas, LT
(740) Aurelija Šidlauskienė, 25, Dr. V. Šidlauskas ir partneriai, UAB, K. Būgos g. 29, LT-44326 Kaunas, LT
(540)

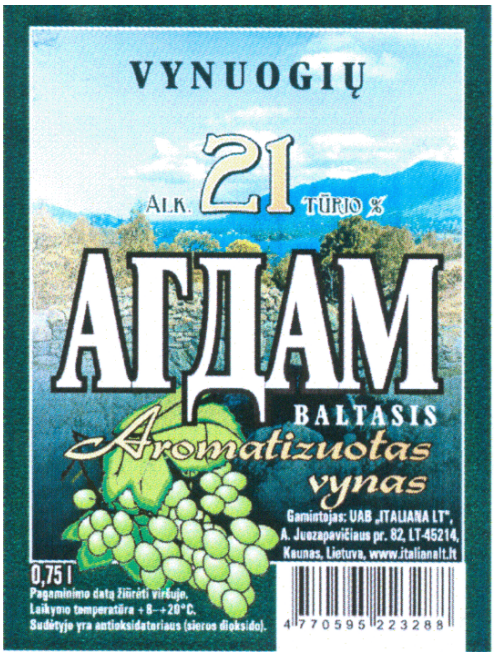

(531) 5.7, 6.1, 25.1, 28.5, 29.1
(561) AGDAM
(591) mėlyna, žalia, juoda, balta, gelsva, melsva, žalsva.
(511)
33 vynas, pagamintas pagal Azerbaidžano vyndarių receptūrą.

---

(111) **71478**
(151) 2015 06 23
(210) 2014 1590
(220) 2014 08 06
(181) 2024 08 06
(732) UAB „GREATER OUTDOORS“, Krivių g. 43A-9, LT-01209 Vilnius, LT
(540)



(531) 27.5, 29.1
(591) raudona, pilka, balta.
(511)
35 prekių pardavimo skatinimas (kitiems); prekių pateikimas žiniasklaidoje pardavimo reikmėms; prekių rodymas; prekių užsakymų administracinis tvarkymas; prekybos sandorių derybos ir susitarimai (tretiesiems asmenims).

---

(111) **71479**
(151) 2015 06 23
(210) 2014 1591
(220) 2014 08 06
(181) 2024 08 06
(732) UAB „GREATER OUTDOORS“, Krivių g. 43A-9, LT-01209 Vilnius, LT
(540)



(531) 27.5, 29.1
(591) raudona, pilka, balta.
(511)
35 prekių pardavimo skatinimas (kitiems); prekių pateikimas žiniasklaidoje pardavimo reikmėms; prekių rodymas; prekių užsakymų administracinis tvarkymas; prekybos sandorių derybos ir susitarimai (tretiesiems asmenims).

---

(111) **71480**
(151) 2015 06 23
(210) 2014 1613
(220) 2014 08 07
(181) 2024 08 07
(732) OBSHCHESTVO S OGRANICHENNOI OTVETSTVENNOSTYU „ALMAZ-M“, ul. Vokzalnaya d. 53, Odintsovo, Moscow region, 143000, RU
(740) Reda Žabolienė, 7, Advokatės Redos Žabolienės kontora METIDA, Verslo centras VERTAS, Gynėjų g. 16, LT-01109 Vilnius, LT
(540)



(531) 26.11, 27.1, 29.1
(591) geltona, tamsiai geltona, ruda, balta.
(511)
3 balinimo preparatai ir kitos skalbimo medžiagos; valymo, poliravimo, šveitimo ir švitrinamojo apdirbimo preparatai; muilas; parfumerija, eteriniai aliejai, kosmetika, plaukų losjonai; dantų milteliai ir pastos; odos priežiūros kosmetiniai preparatai, tarp jų odos valymo preparatai, vonių ir dušo geliai bei putos; plaukų priežiūros kosmetiniai preparatai, tarp jų šampūnai ir plaukų minkštikliai (kondicionieriai); kosmetiniai veido kremai; kosmetiniai kūno kremai, tarp jų rankų ir kojų kremai.

---

(111) **71481**
(151) 2015 06 23
(210) 2014 1628
(220) 2014 08 08
(181) 2024 08 08
(732) DAW SE, Rossdoerfer Strasse 50, D-64372 Ober-Ramstadt, DE
(740) Reda Žabolienė, 7, Advokatės Redos Žabolienės kontora METIDA, Verslo centras VERTAS, Gynėjų g. 16, LT-01109 Vilnius, LT
(540)

Alpina. Aš savo namuose!

(511)
2 dažai, politūros, lakai; glazūros (dažai, lakai); antikoroziniai preparatai; dažų gruntai; dažalai (dažai); dažiosios medžiagos; dažymo medžiagos (pastos); beicai; dažų tirštikliai; tvirtikliai (lakai); dažų džiovikliai (sikatyvai); derva; dažų skiedikliai ir rišikliai; lakų skiedikliai ir rišikliai; medienos konservantai; medienos beicai (kandikai); aliejai (medienos konservavimui); struktūriniai dažai; baktericidiniai ir fungicidiniai dažai; preparatai nuo rūdžių (apsauginiai); metalų apsauginiai preparatai; metalo folija ir milteliai (dažytojams, dekoratoriams, spaustuvininkams ir dailininkams).
16 spaudiniai; katalogai; brošiūros; prospektai; lipdukai; fotonuotraukos; raštinės prekės; raštinės ir buitinės lipniosios medžiagos; dailininkų reikmenys; teptukai; mokymo medžiaga (išskyrus aparatūrą); plastikinės pakavimo medžiagos (nepriskirtos prie kitų klasių); dažų ir/ar trafaretų paletės, kortelės, komplektai, lentelės, kortelių komplektai (nepriskirti prie kitų klasių); spalvotas popierius.
35 reklama.

---

(111) **71482**
(151) 2015 06 23
(210) 2014 1662
(220) 2014 08 13
(181) 2024 08 13
(732) UAB „MAGNOLIJA“, Geležinkelio g. 6, LT-02100 Vilnius, LT
(540)

TOPEX

(511)
36 akcijų ir obligacijų supirkimo ir pardavimo tarpininkavimas (vertybinių popierių makleriai); anglies dioksido kreditų pardavimo tarpininkavimas; antikvarinių daiktų įvertinimas; atsiskaitymų ne grynaisiais pinigais sistema (kliringas); banko operacijos; biržos kursų kitimo informacija; biržos maklerių paslaugos; būsto agentūros (butai); butų nuoma; čekių patikrinimas; dalimis padengiamos paskolos; daugiabučių namų valdymas; debeto kortelių paslaugos; draudimas; draudimas nuo

gaisro; draudimas nuo nelaimingų atsitikimų; draudimo informacija; draudimo konsultacijos; draudimo rizikos vertintojų (aktuarų) paslaugos; draudimo tarpininkavimas (draudimo makleriai); elektroninis pinigų pervedimas; faktoringas; finansavimo paslaugos; finansinė informacija; finansinė parama; finansinės informacijos teikimas visuotinio kompiuterių tinklo svetainėse; finansinės konsultacijos; finansinės veiklos vadyba; finansinės analizės; finansinis įvertinimas (draudimo, banko operacijų, nekilnojamojo turto); finansinis stačio miško įvertinimas; finansinis vilnų įvertinimas; fiskalinis įvertinimas; garantijos; gyvenamųjų patalpų nuoma; gyvybės draudimas; hipotekos paskolos; internetinė bankininkystė; investicijų fondai; išperkamosios nuomos finansavimas; jūrinis draudimas; juvelyrinių dirbinių (brangenybių) įvertinimas; kapitalo investavimas; kelioninių čekių išleidimas; kontorų nuoma (nekilnojamas turtas); kredito agentūros; kredito kortelių išleidimas; kredito kortelių paslaugos; labdaros fondų lėšų rinkimas; laidavimo įsipareigojimai; laidavimo paslaugos; lėšų investavimas; lombardų veikla; meno kūrinių įvertinimas; muitinės tarpininkų veikla (muitinės makleriai); nekilnojamojo turto agentūros; nekilnojamojo turto įvertinimas; nekilnojamojo turto nuomos agentūros; nekilnojamojo turto tarpininkų veikla (nekilnojamojo turto makleriai); nekilnojamojo turto valdymas; nekilnojamojo turto nuoma; numizmatinis įvertinimas; nuompinigių rinkimas; paskolos (finansinės); pašto ženklų įvertinimas; patikėtinis (turto); patikėtinių veikla; pensijų mokėjimo paslaugos; pinigų keitimas; pinigų rinkliavų rengimas; pirkimo išsimokėtinai finansavimas; remonto įkainių įvertinimas (finansinis įvertinimas); saugojimas seifuose; savišalpos fondo paslaugos; skolinimas už vertybinius popierius; skolinimosi patarėjų paslaugos; skolų inkasavimo agentūros; statybos projektų finansų tvarkymas; sveikatos draudimas; tarpininkavimas (maklerių veikla); tarpuskaitos namai (finansiniai); taupomųjų bankų paslaugos; ūkių nuoma; verslo likvidavimo paslaugos (finansinės); vertybinių popierių išleidimas; vertybinių popierių supirkimo ir pardavimo tarpininkavimas (vertybinių popierių makleriai); vertybių saugojimas.

---

(111) **71483**
(151) 2015 06 23
(210) 2014 1664
(220) 2014 08 14
(181) 2024 08 14
(732) AFFIDEA BV, Prins Bernhardplein 200, 1097 JB Amsterdam, NL
(740) Marius Jakulis - Jason, 3, AAA Law, J. Jasinskio g. 16 A, LT-03163 Vilnius, LT
(540)

affidea

(511)

44 žmonių sveikatos priežiūros paslaugos.

(310)(320)(330) 013117882, 2014 07 28, EM

---

(111) **71484**
(151) 2015 06 23
(210) 2014 1669
(220) 2014 08 18
(181) 2024 08 18
(732) JULIJA VEŽAUSKAITĖ-ŽIŽĖ, Algirdo g. 69-1, LT-03209 Vilnius, LT
(540)

WEAR MAD BY JULY

(511)

25 antbačiai (trumpos blauzdinės); apatiniai baltiniai; apatiniai marškiniai; apatinukai; apavas; apykaklės (apsauginės); apsiaustai; arnotai; ašuočių pluošto avalynė; ausinės (drabužiai); avalynė; avalynės padai; avalynės priekinės dalys; avalynės priešslydžio įtaisai; avalynės rantai; avalynės užkulniai; avalynės viršutinės dalys; batai; batų vidpadžiai; batviršiai; bažnytiniai drabužiai; berankoviai sportiniai marškinėliai; beretės; blauzdinės (getrai); blauzdinių raiščiai; boa (moteriški šalikai); bridžiai (kelnės); chalatai; cilindrai (skrybėlės); darbinės palaidinės; darbiniai drabužiai; didelės spalvotos skarelės (kaklaskarės); diržai (juostos); diržinės piniginės (apranga); drabužiai, apranga; drabužių apykaklės; drabužių diržai; drabužių kišenės; dušo kepurės; dviratininkų drabužiai; džemperiai (puloveriai); futbolo batai; futbolo batų kapliukai; gabardino drabužiai; galvos apdangalai; gatavi drabužiai; gatavi pamušalai (drabužių dalys); gimnastikos apranga; gimnastikos avalynė; glaudės; glaudinės (kelnės); glaudinės (šiltos kojinės); gobtuvai (drabužiai); juostos; jūreivių palaidinės (jūrinikės); kailinės mantijos; kailinės pelerinos; kailiniai (drabužiai); kaklaraiščiai; kaliošai; kaspinai (plaukams) (drabužiai); keliaraiščiai; kelnaitės; kelnės; kelnių diržai; kepurės; kepurių snapeliai; kišeninės nosinaitės (drabužiai); klumpės; kojinės; kojinės (prakaitinės); kojinių laikikliai; kojinių užkulniai; kojų įmovos (išskyrus šildomas elektra); kombinezonai (drabužiai); korsetai; korsetai (apatiniai); kostiumai; kraiteliai (kūdikių drabužiai); kulnai; kumštinės pirštinės; liemenėlės; liemenės; liemenės (drabužiai); livrėjos; marškinėliai; marškiniai; marškinių antkrūtiniai; marškinių perpetės; maskarado kostiumai; maudymosi kelnaitės; maudymosi kepuraitės; maudymosi kostiumai; maudymosi sandalai; maudymosi šlepetės; megzti drabužiai; megztiniai; metaliniai avalynės apvadai; mitros (kepurės); moteriškos kelnaitės; movos (drabužiai); naktiniai akių raiščiai; naktiniai drabužiai; neperšlampamieji drabužiai; nėrinių skaros; nuimamosios apykaklės; odiniai drabužiai; odos pakaitalų drabužiai; palaidinės; paltai; paplūdimio avalynė; paplūdimio kostiumai;

pasijoniai; pažastiniai; pėdkelnės; pelerinos; petnešos; pirštinės (drabužiai); pižamos; ponèai; popierinės kepurės (apranga); popieriniai drabužiai; prakaitiniai apatiniai drabužiai; priekakčiai (galvos apdangalai) ; prijuostės (drabužiai); puloveriai; pusbačiai; puskojinės; puskojinių laikikliai; rankogaliai; rankogaliai (drabužiai); sandalai; sarafanai; sariai (Indijos moterų rūbai); sarongai; seilinukai (ne popieriniai); sijonai; sijonkelnės; skaros; skrybėlės; skrybėlių karkasai; slidininėjimo pirštinės; slidžių batai; sportinė avalynė; sportiniai batai; sportiniai trikotažo gaminiai; striukės su gobtuvu; suknelės; suvarstomieji batai; šalikai; šiltos kojinės; šydai (drabužiai); šlikės; šliurės; švarkai, striukės; togos; trikotažo gaminiai; trumparankoviai marškinėliai; turbanai; uniformos; vaikų kelnaitės (drabužiai); vairuotojų drabužiai; vandens slidžių sporto kombinezonai; vienuolių galvos apdangalai; vilnoniai megztiniai; viršutiniai drabužiai; vyriški šalikai (plačiais galais); vyriškos apatinės kelnaitės; vonios chalatai; žūklės liemenės.

---

(111) **71485**
(151) 2015 06 23
(210) 2014 1828
(220) 2014 09 15
(181) 2024 09 15
(732) VŠĮ JUDESIO STUDIJA „STRAKALIUKAS“, Šiaurės pr. 36-81, LT-48358 Kaunas, LT
(740) Lyra Tarnauskienė, 26, UAB „Patentinė ir teisinė apsauga“, Maironio g. 14B-1, LT-44298 Kaunas, LT
(540)



(531) 4.5, 29.1
(591) geltona, tamsiai raudona, žalia, oranžinė, mėlyna, šviesiai violetinė.
(511)
41 pramogos; sportinė ir kultūrinė veikla.

---

(111) **71486**
(151) 2015 06 23
(210) 2014 1981
(220) 2014 10 09
(181) 2024 10 09
(732) AKCINĖ BENDROVĖ „KAUNO BALTIJA“, Gaižiūnų g. 4, LT-50126 Kaunas, LT
(740) Reda Žabolienė, 7, Advokatės Redos Žabolienės kontora METIDA, Verslo centras VERTAS, Gynėjų g. 16, LT-01109 Vilnius, LT
(540)

LOULU ET TU

(531) 27.5
(511)
18 lagaminai ir kelioniniai krepšiai; lietaus ir saulės skėčiai; lazdos (kriukiai); rimbai, botagai, pakinktai ir balnojimo reikmenys; akidangčiai (arkliams); alpinistų krepšiai; alpinistų lazdos; antkakliai; antsnukiai; apynasriai; baldų odiniai apdangalai; balnai; balnakilpės; balnasaičiai; balnų karkasai; balnų pamušalai; dirbtinė oda; drabužių kelioniniai krepšiai; gyvulių apdangalai; gyvulių odos; gyvulių rišimo reikmenys; grandelinės piniginės; guminės balnakilpių dalys; kailiai ir odos; kailiniai apdangalai; kamanos; kambarinių gyvūnėlių apdarai; kareivių aprangos diržai; kelioninės skrynelės; kelioniniai drabužių maišai; kelioniniai komplektai (odos gaminiai); kelionmaišiai; kilpsaičių diržai; kišeninės piniginės; kišeninės tualetinės reikmeninės (tuščios); krepšeliai (maišeliai) pirkiniams; kuprinės; lazdos (sudedamosios kėdutės); lazdų rankenos; medžiokliniai krepšiai; medžiotojų krepšiai; mokyklinės kuprinės; mokykliniai portfeliai; moleskinas (kailių imitacija); natų aplankai; neapdirbta ar iš dalies apdirbta oda; nešynės vaikams; odinė baldų apdaila; odinės arba odkartonio dėžės; odinės juostos; odinės perpetės; odinės skrybėlių dėžutės; odinės virvutės; odiniai apvalkalai (pakavimui); odiniai diržai; odiniai dirželiai; odiniai įrankių maišeliai (tušti); odiniai krepšiai (maišeliai); odiniai lingių gaubtuvai; odiniai pasaitai; odiniai pavadėliai; odiniai siūlai; odiniai vožtuvai; odkartonis; pačiūžų dirželiai; pakinktų reikmenys; pakinktų viržiai; paplūdimio krepšeliai; piniginės; portfeliai; raktinės; rankinukai; regztukai (pirkiniams); sakvojažai; skėčių įmautės; skėčių karkasai; skėčių kotai; skėčių rankenos; skėčių stipinai; skėčių žiedai; sportiniai krepšiai; švevro (oda); šovinių diržai; tinkleliai (pirkiniams); turistų krepšiai; vadelės; vaikinešėliai; vizitinių kortelių įdėklai; vulkanizuoto pluošto dėžutės; zomša (ne valymui); žabokliai; žąslai; žirgų kelių pagalvėlės.
25 drabužiai, apranga, avalynė, galvos apdangalai; antbačiai (trumpos blauzdinės); apatinės kelnės;

apatiniai baltiniai; apatiniai marškinėliai; apatiniai marškiniai; apavas; apykaklės (apsauginės); apsiaustai; arnotai; ašuočių pluošto avalynė; ausinės (drabužiai); avalynės padai; avalynės priekinės dalys; avalynės priešslydžio įtaisai; avalynės viršutinės dalys; baltiniai (apranga); batai; batų vidpadžiai; batviršiai; bažnytiniai drabužiai; beretės; blauzdinės (getrai); blauzdinių dirželiai, raiščiai; boa (moteriški šalikai); bridžiai (kelnės); chalatai; cilindrai (skrybėlės); darbinės palaidinės; darbiniai drabužiai; didelės spalvotos skarelės (kaklaskarės); diržai (juostos); diržinės piniginės (apranga); drabužių diržai; drabužių apykaklės; drabužių kišenės; dušo kepurės; dviratininkų drabužiai; džemperiai (puloveriai); futbolo batai; gabardino drabužiai; gatavi drabužiai; gatavi pamušalai (drabužių dalys); gimnastikos apranga; gimnastikos avalynė; glaudinės (kelnės); glaudinės (šiltos kojinės); gobtuvai (drabužiai); juostos; jūreivių palaidinės (jūrinikės); kailinės mantijos; kailinės pelerinos; kailiniai (drabužiai); kaklaraiščiai; kaliošai; keliaraiščiai; kelnaitės; kelnės; kelnių diržai; kepurės; kepurių snapeliai; kišeninės nosinaitės (drabužiai); kojinės; kojinių laikikliai; kojinių užkulniai; kojų įmovos (išskyrus šildomas elektra); kombinezonai (drabužiai); korsetai; kostiumai; kraiteliai (kūdikių drabužiai); kumštinės pirštinės; liemenėlės; liemenės; livrėjos; marškinėliai; marškiniai; marškinių antkrūtiniai; marškinių perpetės; maskarado kostiumai; maudymosi kelnaitės; maudymosi kelnaitės (glaudės); maudymosi kepuraitės; maudymosi šlepetės; megzti drabužiai; megztiniai; mitros (kepurės); moteriškos kelnaitės; movos (drabužiai); naktiniai akių raiščiai; naktiniai drabužiai; neperšlampamieji drabužiai; nėrinių skaros; nuimamosios apykaklės; odiniai drabužiai; odos pakaitalų drabužiai; palaidinės; paltai; paplūdimio avalynė; paplūdimio kostiumai; pasijoniai; pažastiniai; pėdkelnės; pelerinos; petnešos; pirštinės (drabužiai); pižamos; pončai; popierinės kepurės (apranga); popieriniai drabužiai; prakaitiniai apatiniai drabužiai; prijuostės (drabužiai); pusbačiai; puskojinės; puskojinių laikikliai; rankogaliai; rankogaliai (drabužiai); sandalai; sarafanai; sariai (Indijos moterų rūbai); sarongai; seilinukai (ne popieriniai); sijonai; sijonkelnės; skaros; skrybėlės; slidininėjimo pirštinės; slidžių batai; sportinė avalynė; sportiniai trikotažo gaminiai; striukės su gobtuvu; suknelės; šalikai; šydai (drabužiai); šlikės; šliurės; švarkai, striukės; togos; trikotažo gaminiai; trumparankoviai marškinėliai; vyriškos apatinės kelnaitės; turbanai; uniformos; vaikų kelnaitės (drabužiai); vairuotojų drabužiai; vandens slidžių sporto kombinezonai; vienuolių galvos apdangalai; vilnoniai megztiniai; viršutiniai drabužiai; vyriški šalikai (plačiais galais); vonios chalatai; žūklės liemenės.

35 rinkodara; rinkotyra; prekių užsakymų administracinis valdymas; prekių pardavimo skatinimas; parduotuvių vitrinų puošimas; prekių pateikimas žiniasklaidoje pardavimo reikmėms; prekių užsakymų administracinis tvarkymas; pavyzdžių platinimas; drabužių, aprangos, avalynės, galvos apdangalų, tekstilės verpalų ir siūlų, audinių ir tekstilės gaminių, lovatiesių ir staltiesių, siuvimo rinkinių bei siuvimo aksesuarų ir medžiagų, kilimų, demblių, patiesalų, spaudinių, žurnalų, fotonuotraukų, plastikinių pakavimo medžiagų, diržų, odos gaminių ir odos pakaitalų gaminių, lagaminų, rankinių, piniginių, kelioninių krepšių, lietaus ir saulės skėčių, aprangos aksesuarų sukaupimas (išskyrus vežimą) kitiems, teikiantis pirkėjams galimybę patogiai apžiūrėti ir įsigyti tų prekių mažmeninėse ir didmeninėse parduotuvėse, teleparduotuvėse, per užsakymams paštu skirtus katalogus, elektroninėmis priemonėmis žiniatinklio svetainėse ir telekomunikacijų priemonėmis.

---

(111) **71487**
(151) 2015 06 23
(210) 2014 1993
(220) 2014 10 10
(181) 2024 10 10
(732) UŽDAROJI AKCINĖ BENDROVĖ „BALTASIS PYRAGAS“, Sodų g. 11, LT-55190 Jonava, LT
(740) Reda Žabolienė, 7, Advokatės Redos Žabolienės kontora METIDA, Verslo centras VERTAS, Gynėjų g. 16, LT-01109 Vilnius, LT
(540)

DUONĖ

(511)
30 miltai; miltiniai maisto produktai; miltinių maisto produktų tešla; grūdų produktai; dribsniai (grūdų produktai); duona; duonos trupiniai; džiūvėsiai; nerauginta duona; raugai; miltiniai konditerijos gaminiai; tešla; konditerinė tešla; kepinių tešla; kepinių sausieji mišiniai; kepiniai; tešlainiai; bandelės; biskvitai; sausainiai; pyragai; tortai; vafliai.

---

(111) **71488**
(151) 2015 06 23
(210) 2014 2001
(220) 2014 10 13
(181) 2024 10 13
(732) JUSTINA ŠLEKIENĖ, J. Tilvyčio g. 42-56, LT-35250 Panevėžys, LT
(540)

Grožio ambasada

(511)
44 grožio salonai.

---

(111) **71489**
(151) 2015 06 23
(210) 2014 2002
(220) 2014 10 14
(181) 2024 10 14
(732) UŽDAROJI AKCINĖ BENDROVĖ „KARNALITAS“, Staniūnų g. 66, LT-35001 Panevėžys, LT
(540)



(531) 27.5, 29.1
(591) žalia, balta.
(511)
37 automobilių techninė priežiūra ir taisymas; automobilių plovimas.

---

(111) **71490**
(151) 2015 06 23
(210) 2014 2004
(220) 2014 10 14
(181) 2024 10 14
(732) „SATIMED“, UAB, Konstitucijos pr. 7, LT-09308 Vilnius, LT
(740) Ieva Tumalavičiūtė, Konstitucijos pr. 7, LT-09308, Vilnius, LT
(540)

SatiMed

(511)
3 aliejai (kosmetikos reikmėms); antakių kosmetikos priemonės; antakių pieštukai; apsaugos nuo saulės preparatai; balzamai (ne medicinos reikmėms); blakstienų kosmetikos preparatai; burnos skalavimo preparatai (ne medicinos reikmėms); dantų pastos, milteliai; dezodoruojamasis muilas; gabalinis muilas; gabalinis prausiamasis (tualetinis) muilas; gydomasis muilas; įdegio preparatai (kosmetika); kosmetika; kosmetikos rinkiniai; kosmetinė pudra; kosmetinės kaukės; kosmetiniai dažai; kosmetiniai kremai; kosmetiniai pieštukai; liesinamieji kosmetikos preparatai; losjonai (kosmetikos reikmėms); losjonai po skutimosi; lūpų blizgiai; lūpų dažai; migdolų muilas; migdolų pienas (kosmetikos reikmėms); muilas; muilas nuo kojų prakaitavimo; muilas nuo prakaitavimo; odos balinimo kremai; odos priežiūros kosmetiniai preparatai; riebalai (kosmetikos reikmėms); rišamosios medžiagos (kosmetikos reikmėms); sausieji šampūnai; skutimosi muilas; skutimosi preparatai; šampūnai; tualetiniai preparatai nuo prakaitavimo; tualetinis pienelis; tualetinis vanduo; vazelinas (kosmetikos reikmėms); vonių kosmetiniai preparatai.
5 albumino maisto papildai; alginatų maisto papildai; apetitą mažinančios tabletės; baltymų maisto papildai; bičių pienelio maisto papildai; bičių pikio maisto papildai; dietinės medžiagos (medicinos reikmėms); dietiniai gėrimai (medicinos reikmėms); dietinis maistas (medicinos reikmėms); fermentai (farmacijos reikmėms); fermentų maisto papildai; gliukozės maisto papildai; hematogenas; kviečių gemalų maisto papildai; lecitino maisto papildai; liekninamosios tabletės; mielių maisto papildai; mikroelementų preparatai (žmonėms ir gyvuliams); mineraliniai maisto papildai; mitybos papildai; preparatai nuo prakaitavimo; preparatai nuo saulės nudegimo (farmacijos reikmėms); sėmenų aliejaus maisto papildai; sėmenų maisto papildai; vaistažolės; žiedadulkių maisto papildai; žolių arbatos (medicinos reikmėms); žuvų taukai.
42 bakteriologiniai tyrimai; biologiniai tyrimai; cheminiai tyrimai; kokybės tikrinimas; kosmetikos tyrimai; medžiagų bandymai; mokslinai tyrimai; mokslinių laboratorijų paslaugos; naujų produktų tyrimas ir kūrimas (paslaugos kitiems).

---

(111) **71491**
(151) 2015 06 23
(210) 2014 2083
(220) 2014 10 23
(181) 2024 10 23
(732) JUSTINA SKURDELYTĖ, Erfurto g. 46-68, LT-01001 Vilnius, LT
(740) Laura Beinorienė, B. K. Balučio g. 3C, LT-11311, Vilnius, LT
(540)



(531) 27.5

(511)

18 rankinukai; krepšiai.

20 minkšti krėslai be atramų; sėdmaišiai (baldai); dirbtinio pluošto pagalvėlės; ne metaliniai krepšiai ir krepšeliai.

24 dirbtinio pluošto lovų ir pagalvių užtiesalai; dekoratyviniai pagalvių užvalkalai; kėdžių apmautai; keičiamieji baldų apmautai; indų padėklai (maži stalo patiesalai); sėdmaišių užvalkalai; vėliavos; vėliavėlės.

27 kilimai ir kilimėliai; patiesalai; dekoratyviniai sienų apmušalai (ne tekstiliniai).

---

(111) **71492**

(151) 2015 06 23

(210) 2014 2085

(220) 2014 10 23

(181) 2024 10 23

(732) UAB „GLORINTA“, Jogailos g. 9, LT-01116 Vilnius, LT

(740) Reda Žabolienė, 7, Advokatės Redos Žabolienės kontora METIDA, Verslo centras VERTAS, Gynėjų g. 16, LT-01109 Vilnius, LT

(540)

Nordic and Baltic
Property Group

(531) 27.5, 29.1

(591) juoda, balta, mėlyna.

(511)

36 kapitalo investavimas; lėšų investavimas; nekilnojamojo turto finansinis įvertinimas; nekilnojamojo turto valdymas; nekilnojamojo turto agentūros.

---

(111) **71493**

(151) 2015 06 25

(210) 2014 0201

(220) 2014 01 31

(181) 2024 01 31

(732) SIMONA RIMKIENĖ, J. Galvydžio g. 11A-45, LT-08236 Vilnius, LT

(540)

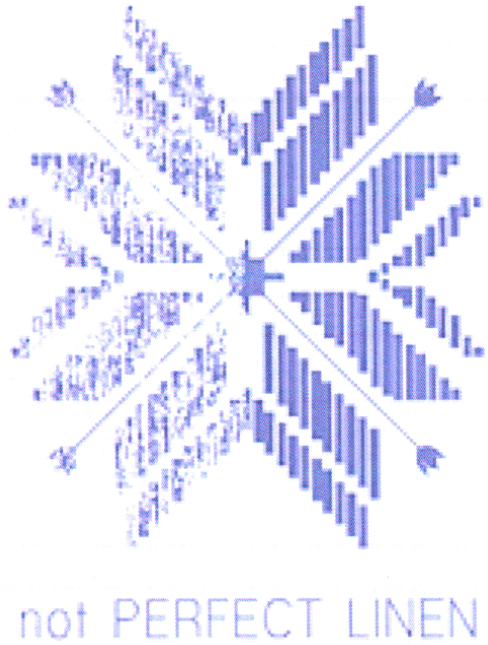

(531) 5.5, 25.1, 29.1

(591) pilka, melsva, žydra.

(511)

24 audiniai ir tekstilės gaminiai, nepriskirti prie kitų klasių; lovatiesės; staltiesės; aksomas; ašuočių audinys; audiniai (imituojantys odą); audiniai (sietams); audiniai (takeliams); audiniai (tekstilės reikmėms); audiniai (tekstilė); avalynės audiniai; bajus (audinys); baldų apmautai; baldų gobelenai; baltininiai audiniai; biliardo gelumbė; brokatas; buitiniai baltiniai; čiužinių audiniai; čiužinių užvalkalai; damastas; dirbtinio šilko audiniai; dygsniuotos antklodės; džersis (audinys); džiuto audiniai; elastinės austinės medžiagos; filtruojamosios tekstilinės medžiagos; flanelė (audinys); grimo šluostukai (tekstiliniai); indų padėklai (maži stalo aptiesalai); įkapės; kanapinis audeklas; kanapinis audinys; kanifasas; kartūnas; kelioniniai pledai (kojų apdangalai); klijuotės; klijuotės stalams apdengti; klozeto dangčio aptraukalai; krepas (audinys); kretonas; lininiai audiniai; lipnieji audiniai (ne raštinės reikmėms); lipnieji audiniai (priklijuojami pakaitinus); lovos antklodės (vilnonės); lovos baltiniai; lovos skalbiniai; lovos užtiesalai; marabu (audinys); margintas kartūnas; marlė; marlė (audinys); medvilniniai audiniai; medžiagos (tekstilė); megzti audiniai; miegmaišių įdėklai (paklodės); moleskinas (audinys); multinas; ne popierinės staltiesės; ne popierinės vėliavos; ne popieriniai patiesalai; ne popieriniai stalo aptiesalai; ne popieriniai stalo baltiniai; neaustiniai tekstiliniai audiniai; ofsetinis tekstilinis audinys; oro balionų audiniai (nelaidūs dujoms); pagalvėlių užvalkaliukai; pagalvių užtiesalai; pagalvių užvalkaliukai; paklodės (tekstilinės); pamušaliniai audiniai; pamušalinis audinys (avalynei); pašukinė drobė (maišinis audinys);

pirties baltiniai (išskyrus drabužius); plastikai (audinių pakaitalai); plastikinės baldų dangos; popierinės lovatiesės; portjeros; pūkinės antklodės; ramė (audinys); raštuota drobė; sanitarinė flanelė; siuvinėjimo drobė; skalbimo pirštinės; stalo aptiesalai (takeliai); stiklinių šluostės; stiklo (pluošto) audiniai (tekstilės reikmėms); šenilinis audinys; ševiotas (audinys); šilkas; šilkinis audinys (piešiniams spausdinti); tafta (audinys); tekstilinės arba plastikinės dušo užuolaidos; tekstilinės arba plastikinės užuolaidos; tekstilinės baldų dangos; tekstilinės etiketės; tekstilinės nosinės; tekstilinės servetėlės (grimui valyti); tekstilinės stalo servetėlės; tekstiliniai gobelenai (sienų apmušalai); tekstiliniai grimo šluostukai (plono audinio); tekstiliniai rankšluosčiai; tekstiliniai rankšluosčiai (veidui); tekstiliniai sienų apmušalai; tekstiliniai skrybėlių pamušalai; tekstiliniai užuolaidų laikikliai; tikas (audinys); tinkleliai nuo moskitų; tiulinės užuolaidos; tiulis; trelis (audinys); vėliavos; vėliavų audeklas; veltiniai; vilnonės medžiagos (audiniai); vilnoniai audiniai; zefyras (audinys); žymėtieji siuvinėjimo audiniai.

---

(111) **71494**
(151) 2015 06 25
(210) 2014 0595
(220) 2014 03 21
(181) 2024 03 21
(732) UAB „ZORE“, V. Grybo g. 34, LT-10318 Vilnius, LT
(740) Reda Žabolienė, 7, Advokatės Redos Žabolienės kontora METIDA, Verslo centras VERTAS, Gynėjų g. 16, LT-01109 Vilnius, LT
(540)



(531) 27.5
(511)
14 juvelyriniai dirbiniai; brangakmeniai; laikrodžiai ir kiti laikmačiai; juvelyriniai niekučiai; pusbrangių akmenų juvelyriniai dirbiniai; plastikiniai juvelyriniai dirbiniai.
18 rankinės ir rankinukai; kuprinės; portfeliai; krepšiai; piniginės; kreditinių kortelių dėklai (piniginės); odiniai ir odos pakaitalų diržai ir dirželiai; lagaminai; kelioniniai krepšiai; sportiniai krepšiai; lietaus ir saulės skėčiai.
25 drabužiai; apranga; avalynė; galvos apdangalai.
35 brangiųjų metalų arba jais padengtų dirbinių, juvelyrinių dirbinių, brangakmenių, laikrodžių, laikmačių, juvelyrinių niekučių, odos ir odos pakaitalų dirbinių, rankinių ir rankinukų, lagaminų ir kelioninių krepšių, sportinių krepšių, lietaus ir saulės skėčių, drabužių, avalynės, galvos apdangalų sukaupimas (išskyrus vežimą) kitiems, teikiantis pirkėjams galimybę patogiai apžiūrėti ir įsigyti tų prekių mažmeninėse ir didmeninėse parduotuvėse, per užsakymams paštu skirtus katalogus ar elektroninėmis priemonėmis žiniatinklio svetainėse ar teleparduotuvėse.

---

(111) **71495**
(151) 2015 06 25
(210) 2014 0963
(220) 2014 05 05
(181) 2024 05 05
(732) KAROLIS JOKŠAS, Rinktinės g. 41-27, LT-09201 Vilnius, LT
(540)



(531) 5.3, 27.1, 29.1
(591) žalia, ruda.
(511)
5 farmacijos ir veterinarijos preparatai; higienos preparatai medicinos reikmėms; dietinis maistas ir dietinės medžiagos medicinos ar veterinarijos reikmėms, kūdikių maistas; žmonių ir gyvūnų maisto papildai.

---

(111) **71496**
(151) 2015 06 25
(210) 2014 0973
(220) 2014 05 06
(181) 2024 05 06
(732) UAB „PLUNGĖS DUONA“, S. Nėries g. 79, LT-90001 Plungė, LT
(740) Telesforas Urbaitis, 46, Advokatas Telesforas Urbaitis, Gedimino pr. 28/2-801, LT-01104 Vilnius, LT
(540)

RYTMEČIO

(511)

30 avižiniai maisto produktai; bandelės; biskvitai; chalva; cukrus; vaisių drebučiai (konditerija); dribsniai (grūdų produktai); valgomoji druska; duona; džiūvėsiai; garstyčios; grūdų produktai; meduoliai; javainiai (dribsniai su priedais); javiniai užkandžiai; kečupas (pomidorų padažas); kepimo milteliai; kepimo soda (sodos bikarbonatas kepimo reikmėms); kepiniai; aromatinės kepinių medžiagos (išskyrus eterinius aliejus); kepinių tešla; košės (pieno pagrindu); konditerijos gaminiai; maistinis krakmolas; krekeriai (užkandžių sausainiai); maistinės kruopos; kukurūzų spragėsiai; kvietiniai miltai; lakštiniai (makaronai); ledinukai; majonezas; makaronai; medus; melasa (maistui); pyragaičiai su mėsa; mėsėčiai (koldūnai); mėsos padažai; mielės; miežinės kruopos; miežiniai miltai; konditerijos gaminiai su migdolais; miltinių maisto produktų tešla; neraugintа duona; padažai (uždarai); pastilės (konditerija); picos; ploni makaronai (vermišeliai); prieskoniai; pudingai; pupiniai miltai; desertiniai putėsiai (konditerija); šokoladiniai putėsiai; pyragai; pyragai su įdaru (kepiniai); pyragaičiai su įdaru (kepiniai); raugai; ryžiai; ryžių kepiniai; ryžių užkandžiai; saldieji konditerijos gaminiai; sausainiai; sojiniai miltai; sojų padažas; spagečiai; suši; sumuštiniai; sūrainiai (sumuštiniai); šokoladas ir šokoladiniai saldainiai; tešlainiai; tortai; tortiljos; salotų uždarai; vafliai; valgomieji ledai; vermišeliai (makaronai); žemės riešutų konditerijos gaminiai.

---

(111) **71497**
(151) 2015 06 25
(210) 2014 1302
(220) 2014 06 25
(181) 2024 06 25
(732) UAB „AMBER FOOD“, V. Krėvės pr. 97, LT-50369 Kaunas, LT
(740) Telesforas Urbaitis, 46, Advokatas Telesforas Urbaitis, Gedimino pr. 28/2-801, LT-01104 Vilnius, LT
(540)



(531) 3.7, 26.1, 27.1
(511)

30 actas; alaus actas; anyžių sėklos; arabiškos daržovių salotos su traiškytais kviečiais ir aliejumi (tabulė); arbata; arbata su ledais; arbatžolių gėrimai; aromatinės medžiagos (išskyrus eterinius aliejus); aromatiniai preparatai (maistui); aštrūs marinuotų daržovių prieskoniai (su garstyčiomis); augaliniai preparatai, naudojami kaip kavos pakaitalai; avižiniai maisto produktai; avižiniai miltai; avižų dribsniai; avižų grūstmilčiai; baltymingieji javainių batonėliai; bandelės; bičių pienelis; bičių pikis (propolis); biskvitai; blynai; blynų vyniotiniai su sūrio ar daržovių įdaru (takos); bulviniai miltai; chalva; ciberžolė; cikorija (kavos pakaitalas); cinamonas (prieskonis); cukrus; desertiniai putėsiai (konditerija); dešrų rišamosios medžiagos; dribsniai (grūdų produktai); duona; duonos trupiniai; džiūvėsiai; garstyčios; garstyčių milteliai; gėlės ar lapai, naudojami kaip arbatos pakaitalai; gėrimų aromatinės medžiagos (išskyrus eterinius aliejus); glitimas (paruoštas maistui); glitimo priedai (kulinarijos reikmėms); gliukozė (kulinarijos reikmėms); grūdų produktai; gvazdikėliai (prieskoniai); imbieras (prieskonis); imbieriniai meduoliai; javainiai (dribsniai su priedais); javainių batonėliai; javiniai užkandžiai; jūros dumbliai (prieskoniai); jūros vanduo (maistui virti); kakava; kakavos gėrimai; kakavos gėrimai su pienu; kapariai (prieskoniai); karamelės (saldainiai); karis (prieskoniai); kava; kavos aromatinės medžiagos; kavos gėrimai; kavos gėrimai su pienu; kavos pakaitalai; kečupas (pomidorų padažas); kepimo milteliai; kepimo soda (sodos bikarbonatas kepimo reikmėms); kepiniai; kepinių aromatinės medžiagos (išskyrus eterinius aliejus); kepinių glajus (cukraus glajus); kepinių sausieji mišiniai; kepinių tešla; konditerijos gaminiai; konditerijos gaminiai (Kalėdų eglutėms puošti); konditerijos gaminiai su migdolais; konditerinė tešla; konservuotos prieskoninės žolės (prieskoniai); kramtomoji guma; krekeriai (užkandžių sausainiai); kukurūzai (malti); kukurūzai (skrudinti); kukurūzai (smulkinti); kukurūzai (spraginti); kukurūzų dribsniai; kukurūzų košė; kukurūzų kruopos; kukurūzų miltai; kukurūzų spragėsiai; kumpio aptepai; kuskusas (manų kruopos); kvapieji pipirai; kviečių gemalai (žmonių maistui); kvietiniai miltai; lakricos lazdelės (konditerija); lakštiniai (makaronai); ledai; ledas (šaldymui); ledinukai; ledų rišamosios medžiagos; lukštenti miežiai; lukštentos avižos; maistinės kruopos; maistinis krakmolas; maisto konservavimo druska; maisto produktų esencijos (išskyrus eterines esencijas ir eterinius aliejus); majonezas; makaronai; makaronų padažas; makaronų tešla; maliniai; maltozė; manų kruopos; marcipanai; marinatai; medus; melasa (maistui); melasos sirupas; mėsėčiai (koldūnai); mėsos minkštinimo medžiagos (naudojamos namų sąlygomis); mėsos padažai; mėtos (konditerijai); mielės; miežiniai miltai; migdoliniai sausainiai (konditerijos gaminiai); migdolų tešla; miltai; miltiniai

konditerijos gaminiai; miltiniai maisto produktai; miltinių maisto produktų tešla; muskatų riešutai; natūralios saldinamosios medžiagos; natūralus ar dirbtinis ledas; nerauginta duona; neskrudinta kava; padažai (uždarai); palmių cukrus; paprikos (prieskoniai); paruošti lakštinių patiekalai; pastilės (konditerija); pestas (padažas); picos; pipirai; pyragai; pyragai su aštriu vaisių įdaru (quiches); pyragai su mėsos įdaru; pyragai su pašteto įdaru; pyragaičiai su įdaru (kepiniai); pyragėliai su daržovių įdaru (pavasariniai pyragėliai); pyragų tešla; plaktos grietinėlės tirštikliai; ploni makaronai (vermišeliai); pomidorų padažas; pralinė (trinti riešutai su cukrumi); prieskoniai; prieskoniai (aštrieji); prieskoniai (kvapieji); prieskoniai (padažai); pudingai; pupiniai miltai; raugai; ryžiai; ryžių kepiniai; ryžių užkandžiai; rupūs kukurūziniai miltai; sago kruopos; saldainiai (ledinukai); saldainiai su minkštu įdaru; saldieji konditerijos gaminiai; saldymedžiai (konditerija); saldus pieniškas padažas su miltais; saldžios bandelės; salierų druska; salyklas (žmonių valgiui); salykliniai sausainiai; salyklo ekstraktas (maistui); salotų uždarai; sausainiai; sėmenys (žmonių maistui); smulkinti miežiai; sojiniai miltai; sojos pupelių pasta (prieskoniai); sojų padažas; spagečiai; sumuštiniai; sūrainiai (sumuštiniai); suši; šafranas (prieskonis); šaldytas jogurtas (konditeriniai ledai); šaltmėtiniai saldainiai; šerbetas (ledai); šokoladas ir šokoladiniai saldainiai; šokoladiniai putėsiai; šokolado gėrimai; šokolado gėrimai su pienu; tapijoka; tapijokos miltai; tešla; tešlainiai; tešlos fermentai; tirštieji uždarai su vaisiais (prieskoniai); tirštikliai (valgių virimui); tortai; tortiljos; trauktinės (ne gydomosios); vafliai; vaisiniai ledai; vaisių drebučiai (konditerija); vaisių tyrės (padažai); valgomieji ledai; valgomoji druska; valgomųjų ledų rišamosios medžiagos; valgomųjų ledų sausieji mišiniai; vanilė (aromatinė medžiaga); vanilinas (vanilės pakaitalas); vermišeliai (makaronai); vyno akmuo (kalio tartratas) (kulinarijos reikmėms); žemės riešutų konditerijos gaminiai; žvaigždanyžiai.

43 apgyvendinimo biurai (viešbučiai, pensionai); aprūpinimas maistu ir gėrimais; apšvietimo priemonių nuoma (ne teatrui ar televizijos studijoms); barų paslaugos; geriamojo vandens dalytuvų nuoma; gyvūnų pensionai; kavinės; kavos barai; kėdžių, stalų, staltiesių, stiklo dirbinių nuoma; kilnojamųjų statinių nuoma; laikino būsto parūpinimas; lopšeliai; maisto gaminimo (virimo, kepimo) aparatų nuoma; maisto produktų meninis pjaustinėjimas; moteliai; palapinių nuoma; pensionai (apstatyti kambariai ir maitinimas); pensionų rezervavimas; poilsio stovyklavietių paslaugos; restoranai; savitarnos restoranai; senelių namai; susitikimo patalpų nuoma; trumpa patalpų nuoma; trumpo poilsio stovyklų paslaugos (nuomojamos patalpos); turizmo bazės; užkandinės; valgyklos; viešbučiai; viešbučių rezervavimas.

---

(111) **71498**
(151) 2015 06 25
(210) 2014 1524
(220) 2014 07 28
(181) 2024 07 28
(732) UAB „PROTEINO PRODUKTAI“, Baltijos pr. 117-15, LT-91001 Klaipėda, LT
(740) Erika Butkuvienė, Klaipėdos g. 7-2, Ketvergių k., LT-95409, Klaipėdos r., LT
(540)



(531) 2.1, 26.11, 27.5, 29.1
(591) juoda, balta, raudona.
(511)

5 farmacijos ir veterinarijos preparatai; higienos preparatai medicinos reikmėms; dietinis maistas ir dietinės medžiagos medicinos ar veterinarijos reikmėms, kūdikių maistas; žmonių ir gyvūnų maisto papildai; pleistrai, tvarsliava; dantų plombavimo ir dantų išlajų gamybos medžiagos; dezinfekavimo preparatai; kenkėjų naikinimo preparatai; fungicidai, herbicidai.

---

(111) **71499**
(151) 2015 06 25
(210) 2014 1528
(220) 2014 07 29
(181) 2024 07 29
(732) DAIKTAMS LT, UAB, Savanorių pr. 180, LT-0314 Vilnius, LT
(540)

DAIKTŲ MOTELIS

(511)

39 arklių nuoma; atliekų išvežimas ir laikymas; autobusų transportas; automobilių nuoma; automobilių statymas; automobilių stovėjimo vietų nuoma; automobilių transportas; baldų

vežimas; ekskursijos (turistinės); elektros energijos paskirstymas; energijos paskirstymas; fizinis elektroninių duomenų ar dokumentų saugojimas; frachtavimas; frachtavimas (krovinių vežimas laivais); gabenimas baržomis; garažų nuoma; geležinkelio keleivinių vagonų nuoma; geležinkelio platformų nuoma; geležinkelių transportas; gėlių pristatymas; informacija apie kelių eismą; informacija apie sandėliavimą; informacija apie vežimą; iškylos valtimis; išpilstymo į butelius paslaugos; jūrų kelionių rengimas; jūrų transportas; keleivių vežiojimas; kelionių rengimas; kelionių užsakymai; keltų transportas; krovinių ekspedijavimas; krovinių iškrovimas; krovinių nešiojimas; krovinių vežimas automobilių transportu; krovinių vežimo tarpininkavimas; kurjerių paslaugos (pranešimai ar prekės); laikraščių pristatymas; laivų gelbėjimas; laivų nuvilkimas nuo seklumos; laivų pakrovimas ar iškrovimas; laivų tarpininkavimas; ledlaužių paslaugos; lenktyninių automobilių nuoma; ligonių vežiojimo kėdžių nuoma; narų aprangos nuoma; narų varpų nuoma; navigacinių sistemų nuoma; nuskendusio turto gelbėjimas; orlaivių nuoma; orlaivių variklių nuoma; oro transportas; pagalba sugedus transporto priemonei (vilkimas); palydovų paleidimas kitiems; pašto frankavimas; perkraustymo paslaugos; pervežimų lichteriais paslaugos; pilotavimas; pranešimų pristatymas (laiškų, telegramų); prekių pristatymas; prekių sandėliavimas; prekių saugojimas; prekių pakavimas; prekių pristatymas paštu; prekių vyniojimas; sandėliavimas; sandėlių konteinerių nuoma; sandėlių nuoma; sanitarinis transportas; saugus vertybių gabenimas; siuntinių pristatymas; šaldiklių nuoma; šaldytuvų nuoma; šarvuotųjų automobilių transportas; šiukšlių išvežimas ir laikymas; šliuzo vartų valdymas; taksi transportas; tramvajų transportas; transporto gelbėjimas; transporto logistika; transporto priemonių nuoma; transporto priemonių stogo bagažinių nuoma; transporto tarpininkavimas; turistinių autobusų nuoma; turistų lydėjimas; turistų vežiojimas; turto gelbėjimas; upių transportas; užšaldyto maisto šaldytuvų nuoma; vairavimo maršrutų teikimas kelionėms; vairuotojo (samdomo) paslaugos; valčių nuoma; valčių sandėliavimas; vamzdynų transportas; vandens paskirstymas; vandens tiekimas; vandens transportas; vežimas; vežimas kinkomuoju transportu; vežiojimų užsakymas; vietų užsakymas (kelionėms); vilkimas.

---

(111) **71500**

(151) 2015 06 25

(210) 2014 1529

(220) 2014 07 29

(181) 2024 07 29

(732) DAIKTAMS LT, UAB, Savanorių pr. 180, LT-0314 Vilnius, LT

(540)



(531) 25.1, 26.3, 26.15, 29.1

(591) juoda, balta, geltona.

(511)

39 arklių nuoma; atliekų išvežimas ir laikymas; autobusų transportas; automobilių nuoma; automobilių statymas; automobilių stovėjimo vietų nuoma; automobilių transportas; baldų vežimas; ekskursijos (turistinės); elektros energijos paskirstymas; energijos paskirstymas; fizinis elektroninių duomenų ar dokumentų saugojimas; frachtavimas; frachtavimas (krovinių vežimas laivais); gabenimas baržomis; garažų nuoma; geležinkelio keleivinių vagonų nuoma; geležinkelio platformų nuoma; geležinkelių transportas; gėlių pristatymas; informacija apie kelių eismą; informacija apie sandėliavimą; informacija apie vežimą; iškylos valtimis; išpilstymo į butelius paslaugos; jūrų kelionių rengimas; jūrų transportas; keleivių vežiojimas; kelionių rengimas; kelionių užsakymai; keltų transportas; krovinių ekspedijavimas; krovinių iškrovimas; krovinių nešiojimas; krovinių vežimas automobilių transportu; krovinių vežimo tarpininkavimas; kurjerių paslaugos (pranešimai ar prekės); laikraščių pristatymas; laivų gelbėjimas; laivų nuvilkimas nuo seklumos; laivų pakrovimas ar iškrovimas; laivų tarpininkavimas; ledlaužių paslaugos; lenktyninių automobilių nuoma; ligonių vežiojimo kėdžių nuoma; narų aprangos nuoma; narų varpų nuoma; navigacinių sistemų nuoma; nuskendusio turto gelbėjimas; orlaivių nuoma; orlaivių variklių nuoma; oro transportas; pagalba sugedus transporto priemonei (vilkimas); palydovų paleidimas kitiems; pašto frankavimas; perkraustymo paslaugos; pervežimų lichteriais paslaugos; pilotavimas; pranešimų pristatymas (laiškų, telegramų); prekių pristatymas; prekių sandėliavimas; prekių saugojimas; prekių pakavimas; prekių pristatymas paštu; prekių vyniojimas; sandėliavimas; sandėlių konteinerių nuoma; sandėlių nuoma; sanitarinis transportas; saugus vertybių gabenimas; siuntinių pristatymas; šaldiklių nuoma; šaldytuvų nuoma; šarvuotųjų automobilių transportas; šiukšlių išvežimas ir laikymas; šliuzo vartų valdymas; taksi transportas; tramvajų transportas; transporto gelbėjimas; transporto logistika; transporto priemonių nuoma;

transporto priemonių stogo bagažinių nuoma; transporto tarpininkavimas; turistinių autobusų nuoma; turistų lydėjimas; turistų vežiojimas; turto gelbėjimas; upių transportas; užšaldyto maisto šaldytuvų nuoma; vairavimo maršrutų teikimas kelionėms; vairuotojo (samdomo) paslaugos; valčių nuoma; valčių sandėliavimas; vamzdynų transportas; vandens paskirstymas; vandens tiekimas; vandens transportas; vežimas; vežimas kinkomuoju transportu; vežiojimų užsakymas; vietų užsakymas (kelionėms); vilkimas.

---

(111) **71501**

(151) 2015 06 25

(210) 2014 1538

(220) 2014 07 30

(181) 2024 07 30

(732) UAB „KRISTIANA“, Gedimino pr.14, LT-01103 Vilnius, LT

(740) Ugnius Pėdnyčia, Latvių g. 17, LT-08123, Vilnius, LT

(540)

BEST 2 GO

(511)

25 antbačiai (trumpos blauzdinės); apatiniai baltiniai; apatiniai marškiniai; apatinukai; apavas; apykaklės (apsauginės); apsiaustai; arnotai; ašuočių pluošto avalynė; ausinės (drabužiai); avalynė; avalynės padai; avalynės priekinės dalys; avalynės priešslydžio įtaisai; avalynės rantai; avalynės užkulniai; avalynės viršutinės dalys; batai; batų vidpadžiai; batviršiai; bažnytiniai drabužiai; berankoviai sportiniai marškinėliai; beretės; blauzdinės (getrai); blauzdinių raiščiai; boa (moteriški šalikai); bridžiai (kelnės); chalatai; cilindrai (skrybėlės); darbinės palaidinės; darbiniai drabužiai; didelės spalvotos skarelės (kaklaskarės); diržai (juostos); diržinės piniginės (apranga); drabužiai, apranga; drabužių apykaklės; drabužių diržai; drabužių kišenės; dušo kepurės; dviratininkų drabužiai; džemperiai (puloveriai); futbolo batai; futbolo batų kapliukai; gabardino drabužiai; galvos apdangalai; gatavi drabužiai; gatavi pamušalai (drabužių dalys); gimnastikos apranga; gimnastikos avalynė; glaudės; glaudinės (kelnės); glaudinės (šiltos kojinės); gobtuvai (drabužiai); juostos; jūreivių palaidinės (jūrinikės); kailinės mantijos; kailinės pelerinos; kailiniai (drabužiai); kaklaraiščiai; kaliošai; kaspinai (plaukams) (drabužiai); keliaraiščiai; kelnaitės; kelnės; kelnių diržai; kepurės; kepurių snapeliai; kišeninės nosinaitės (drabužiai); klumpės; kojinės; kojinės (prakaitinės); kojinių laikikliai; kojinių užkulniai; kojų įmovos (išskyrus šildomas elektra); kombinezonai (drabužiai); korsetai; korsetai (apatiniai); kostiumai; kraiteliai (kūdikių drabužiai); kulnai; kumštinės pirštinės; liemenėlės; liemenės; liemenės (drabužiai); livrėjos; marškinėliai; marškiniai; marškinių antkrūtiniai; marškinių perpetės; maskarado kostiumai; maudymosi kelnaitės; maudymosi kepuraitės; maudymosi kostiumai; maudymosi sandalai; maudymosi šlepetės; megzti drabužiai; megztiniai; metaliniai avalynės apvadai; mitros (kepurės); moteriškos kelnaitės; movos (drabužiai); naktiniai akių raiščiai; naktiniai drabužiai; neperšlampamieji drabužiai; nėrinių skaros; nuimamosios apykaklės; odiniai drabužiai; odos pakaitalų drabužiai; palaidinės; paltai; paplūdimio avalynė; paplūdimio kostiumai; pasijoniai; pažastiniai; pėdkelnės; pelerinos; petnešos; pirštinės (drabužiai); pižamos; ponèai; popierinės kepurės (apranga); popieriniai drabužiai; prakaitiniai apatiniai drabužiai; priekakčiai (galvos apdangalai) ; prijuostės (drabužiai); puloveriai; pusbačiai; puskojinės; puskojinių laikikliai; rankogaliai; rankogaliai (drabužiai); sandalai; sarafanai; sariai (Indijos moterų rūbai); sarongai; seilinukai (ne popieriniai); sijonai; sijonkelnės; skaros; skrybėlės; skrybėlių karkasai; slidininėjimo pirštinės; slidžių batai; sportinė avalynė; sportiniai batai; sportiniai trikotažo gaminiai; striukės su gobtuvu; suknelės; suvarstomieji batai; šalikai; šiltos kojinės; šydai (drabužiai); šlikės; šliurės; švarkai, striukės; togos; trikotažo gaminiai; trumparankoviai marškinėliai; turbanai; uniformos; vaikų kelnaitės (drabužiai); vairuotojų drabužiai; vandens slidžių sporto kombinezonai; vienuolių galvos apdangalai; vilnoniai megztiniai; viršutiniai drabužiai; vyriški šalikai (plačiais galais); vyriškos apatinės kelnaitės; vonios chalatai; žūklės liemenės.

35 algalapių parengimas; artistų verslo vadyba; biuro mašinų ir įrengimų nuoma; buhalterinė apskaita; dokumentų dauginimas; duomenų paieška kompiuterių rinkmenose (kitiems); ekonominis prognozavimas; fotokopijavimas; fotokopijavimo mašinų nuoma; importo ir eksporto agentūros; informacijos rinkimas kompiuterinėse duomenų bazėse; informacijos sisteminimas kompiuterinėse duomenų bazėse; kainų palyginimo paslaugos; komercijos ar pramonės vadybos pagalba; komercinė informacija ir patarimai vartotojams (konsultacijų teikimas); komercinės informacijos agentūros; komercinės ir verslo kontaktų informacijos teikimas; komercinio tarpininkavimo paslaugos; kompiuterinių duomenų bazių duomenų atnaujinimas ir priežiūra; kompiuterizuotas rinkmenų (bylų) tvarkymas; laikraščių užsakymas (kitiems); laisvai samdomų paslaugų teikėjų verslo vadyba; madų šou rengimas pardavimo skatinimo reikmėms; maketavimo paslaugos reklamos tikslams; mažmeninė ir didmeninė prekyba farmacijos, veterinarijos ir higienos preparatais bei medicinos reikmenimis; modelių paslaugos (reklamos reikmėms ar pardavimui skatinti); mokesčių apskaičiavimas; mugių rengimas (komercijos ar reklamos reikmėms); naujienų apžvalgų paslaugos; nuomonių tyrimas; paieškos sistemos optimizavimas; pardavimas aukcione; pardavimo stendų nuoma; parduotuvių vitrinų puošimas (tvarkymas); parodų rengimas (komercijos ar reklamos reikmėms); paslaugų nuoma (verslo pagalba); pavyzdžių platinimas; personalo komplektavimas; personalo vadybos konsultacijos; pranešimų užrašymas (įstaigų veikla); prekių pardavimo skatinimas (kitiems); prekių

pateikimas žiniasklaidoje pardavimo reikmėms; prekių rodymas; prekių užsakymų administracinis tvarkymas; prekybos sandorių derybos ir susitarimai (tretiesiems asmenims); psichologinis testavimas personalo parinkimo reikmėms; radijo reklama; reklama; reklama „mokėk už paspaudimą“; reklama paštu; reklaminės medžiagos nuoma; reklaminės medžiagos tobulinimas; reklaminių filmų gamyba; reklaminių skelbimų platinimas; reklaminių tekstų rašymas; reklaminių tekstų skelbimas; reklamos agentūros; reklamos laiko nuoma žiniasklaidoje; reklamos pristatymas paštu; reklamos vietų nuoma; rėmėjų paieška; rinkodara; rinkos nagrinėjimas; rinkotyra; samdos agentūros; savikainos analizė; sąskaitų būklės apyskaitų sudarymas; sąskaitų-faktūrų išrašymas; sekretoriavimas; skelbimų klijavimas; smulkių prekių pardavimo automatų nuoma; spausdinimas (mašinėle); statistinių duomenų rinkimas; statybų verslo projektų vadyba; stenografavimas; svetainės duomenų srauto optimizavimas; tekstų dorojimas; telefoniniai atsakymai (kai abonentas nepasiekiamas); telekomunikacinių paslaugų užsakymas (kitiems); telerinkodaros paslaugos; televizijos reklama; tiekimo paslaugos kitiems (prekių ir paslaugų pirkimas kitiems verslams); trečiųjų asmenų prekių ir paslaugų licencijavimo komercinis administravimas; verslo auditas; verslo efektyvumo (veiksmingumo) specialistų paslaugos; verslo informacija; verslo informacijos teikimas visuotinio kompiuterių tinklo svetainėse; verslo nagrinėjimas; verslo operacijų įvertinimas; verslo organizavimo konsultacijos; verslo patikrinimai; verslo perkėlimo paslaugos; verslo specialistų konsultacijos; verslo tyrimai; verslo vadyba (sportininkams); verslo vadybos ir organizavimo konsultacijos; verslo vadybos konsultacijos; verslo vadybos pagalba; verslo vadybos patarėjų paslaugos; viešas reklamavimas; viešasis elektroninis reklamavimas kompiuterių tinkle; viešbučių verslo vadyba; visuomenės informavimas.

---

(111) **71502**
(151) 2015 06 25
(210) 2014 1539
(220) 2014 07 30
(181) 2024 07 30
(732) UAB „KRISTIANA“, Gedimino pr.14, LT-01103 Vilnius, LT
(740) Ugnius Pėdnyčia, Latvių g. 17, LT-08123, Vilnius, LT
(540)



(531) 1.1, 27.5, 29.1
(591) juoda, balta, mėlynai žalia.
(511)

25 antbačiai (trumpos blauzdinės); apatiniai baltiniai; apatiniai marškiniai; apatinukai; apavas; apykaklės (apsauginės); apsiaustai; arnotai; ašuočių pluošto avalynė; ausinės (drabužiai); avalynė; avalynės padai; avalynės priekinės dalys; avalynės priešslydžio įtaisai; avalynės rantai; avalynės užkulniai; avalynės viršutinės dalys; batai; batų vidpadžiai; batviršiai; bažnytiniai drabužiai; berankoviai sportiniai marškinėliai; beretės; blauzdinės (getrai); blauzdinių raiščiai; boa (moteriški šalikai); bridžiai (kelnės); chalatai; cilindrai (skrybėlės); darbinės palaidinės; darbiniai drabužiai; didelės spalvotos skarelės (kaklaskarės); diržai (juostos); diržinės piniginės (apranga); drabužiai, apranga; drabužių apykaklės; drabužių diržai; drabužių kišenės; dušo kepurės; dviratininkų drabužiai; džemperiai (puloveriai); futbolo batai; futbolo batų kapliukai; gabardino drabužiai; galvos apdangalai; gatavi drabužiai; gatavi pamušalai (drabužių dalys); gimnastikos apranga; gimnastikos avalynė; glaudės; glaudinės (kelnės); glaudinės (šiltos kojinės); gobtuvai (drabužiai); juostos; jūreivių palaidinės (jūrinikės); kailinės mantijos; kailinės pelerinos; kailiniai (drabužiai); kaklaraiščiai; kaliošai; kaspinai (plaukams) (drabužiai); keliaraiščiai; kelnaitės; kelnės; kelnių diržai; kepurės; kepurių snapeliai; kišeninės nosinaitės (drabužiai); klumpės; kojinės; kojinės (prakaitinės); kojinių laikikliai; kojinių užkulniai; kojų įmovos (išskyrus šildomas elektra); kombinezonai (drabužiai); korsetai; korsetai (apatiniai); kostiumai; kraiteliai (kūdikių drabužiai); kulnai; kumštinės pirštinės; liemenėlės; liemenės; liemenės (drabužiai); livrėjos; marškinėliai; marškiniai; marškinių antkrūtiniai; marškinių perpetės; maskarado kostiumai; maudymosi kelnaitės; maudymosi kepuraitės; maudymosi kostiumai; maudymosi sandalai; maudymosi šlepetės; megzti drabužiai; megztiniai; metaliniai avalynės apvadai; mitros (kepurės); moteriškos kelnaitės; movos (drabužiai); naktiniai akių raiščiai; naktiniai drabužiai; neperšlampamieji drabužiai; nėrinių skaros; nuimamosios apykaklės; odiniai drabužiai; odos pakaitalų drabužiai; palaidinės; paltai; paplūdimio avalynė; paplūdimio kostiumai; pasijoniai; pažastiniai; pėdkelnės; pelerinos; petnešos; pirštinės (drabužiai); pižamos; ponèai; popierinės kepurės (apranga); popieriniai drabužiai; prakaitiniai apatiniai drabužiai; priekakčiai (galvos apdangalai) ; prijuostės (drabužiai); puloveriai; pusbačiai; puskojinės; puskojinių laikikliai; rankogaliai; rankogaliai (drabužiai); sandalai; sarafanai; sariai (Indijos moterų rūbai); sarongai; seilinukai (ne popieriniai); sijonai; sijonkelnės; skaros; skrybėlės; skrybėlių karkasai; slidininėjimo pirštinės; slidžių batai; sportinė avalynė; sportiniai batai; sportiniai trikotažo gaminiai; striukės su gobtuvu; suknelės; suvarstomieji batai; šalikai; šiltos kojinės; šydai (drabužiai); šlikės; šliurės; švarkai, striukės; togos; trikotažo gaminiai; trumparankoviai

marškinėliai; turbanai; uniformos; vaikų kelnaitės (drabužiai); vairuotojų drabužiai; vandens slidžių sporto kombinezonai; vienuolių galvos apdangalai; vilnoniai megztiniai; viršutiniai drabužiai; vyriški šalikai (plačiais galais); vyriškos apatinės kelnaitės; vonios chalatai; žūklės liemenės.

35 algalapių parengimas; artistų verslo vadyba; biuro mašinų ir įrengimų nuoma; buhalterinė apskaita; dokumentų dauginimas; duomenų paieška kompiuterių rinkmenose (kitiems); ekonominis prognozavimas; fotokopijavimas; fotokopijavimo mašinų nuoma; importo ir eksporto agentūros; informacijos rinkimas kompiuterinėse duomenų bazėse; informacijos sisteminimas kompiuterinėse duomenų bazėse; kainų palyginimo paslaugos; komercijos ar pramonės vadybos pagalba; komercinė informacija ir patarimai vartotojams (konsultacijų teikimas); komercinės informacijos agentūros; komercinės ir verslo kontaktų informacijos teikimas; komercinio tarpininkavimo paslaugos; kompiuterinių duomenų bazių duomenų atnaujinimas ir priežiūra; kompiuterizuotas rinkmenų (bylų) tvarkymas; laikraščių užsakymas (kitiems); laisvai samdomų paslaugų teikėjų verslo vadyba; madų šou rengimas pardavimo skatinimo reikmėms; maketavimo paslaugos reklamos tikslams; mažmeninė ir didmeninė prekyba farmacijos, veterinarijos ir higienos preparatais bei medicinos reikmenimis; modelių paslaugos (reklamos reikmėms ar pardavimui skatinti); mokesčių apskaičiavimas; mugių rengimas (komercijos ar reklamos reikmėms); naujienų apžvalgų paslaugos; nuomonių tyrimas; paieškos sistemos optimizavimas; pardavimas aukcione; pardavimo stendų nuoma; parduotuvių vitrinų puošimas (tvarkymas); parodų rengimas (komercijos ar reklamos reikmėms); paslaugų nuoma (verslo pagalba); pavyzdžių platinimas; personalo komplektavimas; personalo vadybos konsultacijos; pranešimų užrašymas (įstaigų veikla); prekių pardavimo skatinimas (kitiems); prekių pateikimas žiniasklaidoje pardavimo reikmėms; prekių rodymas; prekių užsakymų administracinis tvarkymas; prekybos sandorių derybos ir susitarimai (tretiesiems asmenims); psichologinis testavimas personalo parinkimo reikmėms; radijo reklama; reklama; reklama „mokėk už paspaudimą“; reklama paštu; reklaminės medžiagos nuoma; reklaminės medžiagos tobulinimas; reklaminių filmų gamyba; reklaminių skelbimų platinimas; reklaminių tekstų rašymas; reklaminių tekstų skelbimas; reklamos agentūros; reklamos laiko nuoma žiniasklaidoje; reklamos pristatymas paštu; reklamos vietų nuoma; rėmėjų paieška; rinkodara; rinkos nagrinėjimas; rinkotyra; samdos agentūros; savikainos analizė; sąskaitų būklės apyskaitų sudarymas; sąskaitų-faktūrų išrašymas; sekretoriavimas; skelbimų klijavimas; smulkių prekių pardavimo automatų nuoma; spausdinimas (mašinėle); statistinių duomenų rinkimas; statybų verslo projektų vadyba; stenografavimas; svetainės duomenų srauto optimizavimas; tekstų dorojimas; telefoniniai atsakymai (kai abonentas nepasiekiamas); telekomunikacinių paslaugų užsakymas (kitiems); telerinkodaros paslaugos; televizijos reklama; tiekimo paslaugos kitiems (prekių ir paslaugų pirkimas kitiems verslams); trečiųjų asmenų prekių ir paslaugų licencijavimo komercinis administravimas; verslo auditas; verslo efektyvumo (veiksmingumo) specialistų paslaugos; verslo informacija; verslo informacijos teikimas visuotinio kompiuterių tinklo svetainėse; verslo nagrinėjimas; verslo operacijų įvertinimas; verslo organizavimo konsultacijos; verslo patikrinimai; verslo perkėlimo paslaugos; verslo specialistų konsultacijos; verslo tyrimai; verslo vadyba (sportininkams); verslo vadybos ir organizavimo konsultacijos; verslo vadybos konsultacijos; verslo vadybos pagalba; verslo vadybos patarėjų paslaugos; viešas reklamavimas; viešasis elektroninis reklamavimas kompiuterių tinkle; viešbučių verslo vadyba; visuomenės informavimas.

---

(111) **71503**
(151) 2015 06 25
(210) 2014 1541
(220) 2014 07 30
(181) 2024 07 30
(732) DAIKTAMS LT, UAB, Savanorių pr. 180, LT-0314 Vilnius, LT
(740) Vytautas Jurkšaitis, Savanorių pr. 180, LT-0314, Vilnius, LT
(540)

DAIKTŲ SAUGYKLA

(531) 26.3, 29.1
(591) mėlyna, geltona, juoda.
(511)

39 arklių nuoma; atliekų išvežimas ir laikymas; autobusų transportas; automobilių nuoma; automobilių statymas; automobilių stovėjimo vietų nuoma; automobilių transportas; baldų vežimas; ekskursijos (turistinės); elektros energijos paskirstymas; energijos paskirstymas; fizinis elektroninių duomenų ar dokumentų saugojimas; frachtavimas; frachtavimas (krovinių vežimas laivais); gabenimas baržomis; garažų nuoma; geležinkelio keleivinių vagonų nuoma; geležinkelio platformų nuoma; geležinkelių transportas; gėlių pristatymas; informacija apie kelių eismą; informacija apie sandėliavimą;

informacija apie vežimą; iškylos valtimis; išpilstymo į butelius paslaugos; jūrų kelionių rengimas; jūrų transportas; keleivių vežiojimas; kelionių rengimas; kelionių užsakymai; keltų transportas; krovinių ekspedijavimas; krovinių iškrovimas; krovinių nešiojimas; krovinių vežimas automobilių transportu; krovinių vežimo tarpininkavimas; kurjerių paslaugos (pranešimai ar prekės); laikraščių pristatymas; laivų gelbėjimas; laivų nuvilkimas nuo seklumos; laivų pakrovimas ar iškrovimas; laivų tarpininkavimas; ledlaužių paslaugos; lenktyninių automobilių nuoma; ligonių vežiojimo kėdžių nuoma; narų aprangos nuoma; narų varpų nuoma; navigacinių sistemų nuoma; nuskendusio turto gelbėjimas; orlaivių nuoma; orlaivių variklių nuoma; oro transportas; pagalba sugedus transporto priemonei (vilkimas); palydovų paleidimas kitiems; pašto frankavimas; perkraustymo paslaugos; pervežimų lichteriais paslaugos; pilotavimas; pranešimų pristatymas (laiškų, telegramų); prekių pristatymas; prekių sandėliavimas; prekių saugojimas; prekių pakavimas; prekių pristatymas paštu; prekių vyniojimas; sandėliavimas; sandėlių konteinerių nuoma; sandėlių nuoma; sanitarinis transportas; saugus vertybių gabenimas; siuntinių pristatymas; šaldiklių nuoma; šaldytuvų nuoma; šarvuotųjų automobilių transportas; šiukšlių išvežimas ir laikymas; šliuzo vartų valdymas; taksi transportas; tramvajų transportas; transporto gelbėjimas; transporto logistika; transporto priemonių nuoma; transporto priemonių stogo bagažinių nuoma; transporto tarpininkavimas; turistinių autobusų nuoma; turistų lydėjimas; turistų vežiojimas; turto gelbėjimas; upių transportas; užšaldyto maisto šaldytuvų nuoma; vairavimo maršrutų teikimas kelionėms; vairuotojo (samdomo) paslaugos; valčių nuoma; valčių sandėliavimas; vamzdynų transportas; vandens paskirstymas; vandens tiekimas; vandens transportas; vežimas; vežimas kinkomuoju transportu; vežiojimų užsakymas; vietų užsakymas (kelionėms); vilkimas.

---

(111) **71504**
(151) 2015 06 25
(210) 2014 1548
(220) 2014 07 30
(181) 2024 07 30
(732) UAB „KEISIUKAS“, V. Žalakevičiaus g. 12-15, LT-01001 Vilnius, LT
(540)



(531) 27.5, 29.1
(591) geltona, šviesiai rožinė.
(511)

9 mokslininiai, jūriniai, geodeziniai, fotografijos, kinematografijos, optiniai, svėrimo, matavimo, signalizavimo, tikrinimo (priežiūros), gelbėjimo, mokymo prietaisai ir aparatai; elektros praleidimo, perjungimo, transformavimo, akumuliavimo, reguliavimo ir valdymo aparatai ir prietaisai; garso ar vaizdo įrašymo, perdavimo ar atkūrimo aparatūra; magnetinės duomenų laikmenos, įrašų diskai; kompaktiniai diskai, universalieji skaitmeniniai (DVD) diskai ir kitos skaitmeninės įrašų laikmenos; monetinių aparatų mechanizmai; kasos aparatai, skaičiavimo mašinos, duomenų dorojimo įrenginiai, kompiuteriai; kompiuterių programinė įranga; gesintuvai; mobiliųjų telefonų dėklai ir dirželiai.

---

(111) **71505**
(151) 2015 06 25
(210) 2014 1554
(220) 2014 07 31
(181) 2024 07 31
(732) UAB ENERGIJOS TAUPYMO SERVISAS, Draugystės g. 19, LT-51230 Kaunas, LT
(740) Aurelija Šidlauskienė, 25, Dr. V. Šidlauskas ir partneriai, UAB, K. Būgos g. 29, LT-44326 Kaunas, LT
(540)



(531) 26.11, 27.5, 29.1
(591) balta, raudona, juoda.
(511)

37 akmenų mūrijimas; alavavimas (pakartotinis); antikorozinis apdorojimas; antikorozinis transporto priemonių apdorojimas; apsauginių signalizacijų įrengimas ir taisymas; asfaltavimas; automobilių plovimas; automobilių techninė priežiūra ir taisymas; avalynės taisymas; baldų apmušalų taisymas; baldų apmušimas; baldų priežiūra; baldų restauravimas; baltinių lyginimas; baltinių skalbimas; barstymas smėliu; baseinų priežiūra; biuro įrangos įtaisymas, taisymas ir priežiūra; buldozerių nuoma; dailidžių paslaugos; degiklių taisymas ir techninė priežiūra; dezinfekavimas; dirbtinio sniego dangos darymo paslaugos; drabužių garinis lyginimas; drabužių taisymas; drabužių valymas; drabužių atnaujinimas; drabužių taisymas; drėkinimo įrenginių įtaisymas

ir taisymas; drenažo siurblių nuoma; dūmtraukių valymas; durų ir langų įstatymas; ekskavatorių nuoma; elektros linijų taisymas; elektros prietaisų įtaisymas ir taisymas; fabrikų statyba; fotografijos aparatų taisymas; gatvių valymas; giliųjų naftos ar dujų gręžinių gręžimas; graužikų naikinimas; gręžinių gręžimas; hidroizoliavimas (pastatų); iškabų dažymas ar taisymas; kailių priežiūra, valymas ir taisymas; karjerų naudojimo paslaugos; kasyba; katilų valymas ir taisymas; kelių šlavimo mašinų nuoma; kelių tiesimas; keltuvų įrengimas ir taisymas; kenkėjų naikinimas (ne žemės ūkyje); kino projektorių taisymas ir techninė priežiūra; kniedijimas; kompiuterių aparatūros įtaisymas, taisymas ir techninė priežiūra; kranų nuoma (statybos įrenginiai); krosnių, židinių įrengimas ir taisymas; laikrodžių taisymas; laivų statyba; lakavimas; langų valymas; lėktuvų priežiūra ir taisymas; liftų įrengimas ir taisymas; mašinų ir mechanizmų montavimas, techninė priežiūra ir taisymas; meno kūrinių restauravimas; mugių prekystalių ir parduotuvių statyba; muzikos instrumentų restauravimas; naftotiekių tiesimas ir priežiūra; namų nugriovimas; odos gaminių valymas, taisymas ir priežiūra; oro kondicionavimo aparatų įtaisymas ir taisymas; padangų protektorių atnaujinimas; padangų vulkanizavimas (taisymas); padangų vulkanizavimas (taisymas); pagalba sugedus transporto priemonei (taisymas); pastatų izoliavimas; pastatų sandarinimas; pastatų valymas (iš išorės); pastatų valymas (iš vidaus); pastolių rinkimas (statybinių); peilių galandimas; plytų mūrijimas; povandeninės statybos; povandeninis taisymas; priešgaisrinių signalizacijų įrengimas ir taisymas; raštuotų audinių valymas; sandėlių statymas ir remontas; santechnikos darbai; saulės skėčių taisymas; sausasis valymas; seifų (kambarių) taisymas ir techninė priežiūra; seifų taisymas ir techninė priežiūra; sienų apmušimas; sienų tapetavimas; siurblių taisymas; skalbimas; skalbimas ir lyginimas; skalbimo mašinų nuoma; skėčių taisymas; spausdintuvų kasečių pildymas; spynų taisymas; statyba; statybos informacija; statybos įrenginių nuoma; statybos konsultacijos; statybų priežiūra; stogo dengimas; sudilusių ar iš dalies išardytų mašinų ir mechanizmų atnaujinimas; sudilusių ar iš dalies išardytų variklių atnaujinimas; šaldymo įrangos įtaisymas ir taisymas; šildymo įrangos įtaisymas ir taisymas; šlifavimas pemza; taisyklų informacija; telefonų įrengimas ir taisymas; tinkavimas; transporto priemonių akumuliatorių įkrovimas; transporto priemonių plovimas; transporto priemonių poliravimas; transporto priemonių techninė priežiūra; transporto priemonių techninės priežiūros stotys (papildymas degalais ir remontas); transporto priemonių valymas; transporto priemonių tepimas (sutepimas); trukdžių slopinimas (elektriniuose aparatuose); uostų statyba; valymo mašinų nuoma; vandens užtvarų statyba (pylimai, bangolaužiai); vidaus ir išorės dažymas; virtuvės įrangos įtaisymas.

---

(111) **71506**

(151) 2015 06 25

(210) 2014 1630

(220) 2014 08 11

(181) 2024 08 11

(732) UAB „RAMINORA“, K.Dineikos g. 1, LT-66165 Druskininkai, LT

(740) Justas Vilys, Justo Vilio kontora, Lvovo g. 25, Vilniaus verslo uostas, Didžioji burė, 9 a., LT-01001, Vilnius, LT

(540)



(531) 4.5, 25.5, 26.13, 27.5, 29.1

(591) mėlyna, geltona, oranžinė, rožinė, žalia, juoda, balta.

(511)

41 akademijos (mokymas); atrakcionų parkai; abonementinės bibliotekos; aprūpinimas sporto reikmenimis; asmeninių trenerių paslaugos (kūno rengybos treniruotės); bilietų agentūrų paslaugos (pramogos); cirkai; dekoracijų nuoma; diskotekų paslaugos; diskotekų vedėjų paslaugos; egzaminavimas; elektroninė darbalaukinė leidyba; elektroninių knygų ir žurnalų tiesioginis publikavimas; elektroninių publikacijų tiesioginis pateikimas per kompiuterių tinklą (ne parsisiunčiamųjų); estrados artistų paslaugos; filmų kūrimas (išskyrus reklaminius); fizinis lavinimas; fotografavimas; fotoreportažų rengimas; garso aparatūros nuoma; garso įrašų montavimas; garso įrašų nuoma; gestų kalbos vertimas; gimnastikos mokymas; gyvūnų dresavimas; golfo paslaugos; grožio konkursų rengimas; informacija apie poilsio ir pramogų renginius; instruktavimas; internatinės mokyklos; įrašų studijų paslaugos; kaligrafijos paslaugos; karaokės paslaugų parūpinimas; kasetinių vaizdo magnetofonų nuoma; kilnojamosios bibliotekos; kinematografijos reikmenų ir kino projektorių nuoma; kino filmų demonstravimas; kino filmų nuoma; kino juostų nuoma; kino studijos; klubų paslaugos (pramogos ar švietimas); knygų leidyba; kolokviumų rengimas ir vedimas; koncertų rengimas ir vedimas; konferencijų rengimas ir vedimas; kongresų rengimas ir vedimas; kultūros ar mokomųjų parodų rengimas; kūno rengybos

treniruočių vedimas; lošimai; lošimo namų (kazino) paslaugos; loterijų rengimas; madų šou rengimas (pramogų reikmėms); mikrofilmavimas; miuzikholai; modelių parinkimas dailininkams; mokyklų paslaugos (švietimas); mokymas; mokymas (mažos grupės ar vieno asmens); muziejų aprūpinimas eksponavimo reikmenimis; muzikos komponavimo paslaugos; muzikos kūrimas; naktiniai klubai; ne reklaminių tekstų rašymas; neakivaizdinis mokymas; orkestrų paslaugos; pasilinksminimai; pobūvių rengimas; poilsio ir pramogų vietų paslaugos; poilsio stovyklų paslaugos (pramoginių); povandeninio plaukiojimo reikmenų nuoma; praktinis mokymas (parodomasis); pramoginių ar mokomųjų konkursų rengimas; pramoginių rodinių (šou) kūrimas; pramoginių rodinių (šou) rengimas; pramogos; pramogų informacija; pramogų paviljonų paslaugos; profesijos pasirinkimo konsultacijos; profesinis mokymas ir rengimas; profesinis perkvalifikavimas; radijo ir televizijos imtuvų nuoma; radijo ir televizijos programų rengimas; radijo pramoginės laidos; religinis švietimas; reporterių paslaugos; scenaristų paslaugos; seminarų rengimas ir vedimas; simpoziumų rengimas ir vedimas; sporto aikščių nuoma; sporto įrenginių nuoma (išskyrus transporto priemones); sporto stovyklų paslaugos; sporto varžybų tvarkaraščių sudarymas; sporto varžybų rengimas; stadionų įrenginių nuoma; subtitravimas; sveikatos klubų paslaugos (sveikatinimas ir kūno rengybos treniruotės); šokių vakarų rengimas; švietimo informacija; švietimo paslaugos; teatro ar televizijos studijų apšvietimo priemonių nuoma; teatro dekoracijų nuoma; teatro spektakliai; tekstų maketavimo paslaugos (ne reklaminių tekstų); tekstų skelbimas (išskyrus reklaminius); televizijos pramoginės laidos; teniso kortų nuoma; tiesioginis muzikos pateikimas per kompiuterių tinklą (ne parsisiunčiamosios); tiesioginis vaizdo įrašų pateikimas per kompiuterių tinklą (ne parsisiunčiamųjų); tiesioginių laidų rengimas; ugdomasis vadovavimas (mokymas); vaikų darželiai; vaizdajuosčių (videokasečių) nuoma; vaizdajuosčių įrašymas; vaizdajuosčių redagavimas; vaizdo filmų demonstravimas; vertėjų žodžiu paslaugos; vertimai; videokamerų nuoma; vietų užsakymas spektakliams; zoologijos sodų paslaugos; žaidimų įrangos nuoma; žaidimų paslaugos, teikiamos tiesiogiai per kompiuterių tinklą; žaislų nuoma.

---

(111) **71507**

(151) 2015 06 25

(210) 2014 1631

(220) 2014 08 11

(181) 2024 08 11

(732) UAB „RAMINORA“, K.Dineikos g. 1, LT-66165 Druskininkai, LT

(740) Justas Vilys, Justo Vilio kontora, Lvovo g. 25, Vilniaus verslo uostas, Didžioji burė, 9 a., LT-01001, Vilnius, LT

(540)

Tarptautinis R. Tumino teatro festivalis VASARA DRUSKININKUOSE

(511)

41 akademijos (mokymas); atrakcionų parkai; abonementinės bibliotekos; aprūpinimas sporto reikmenimis; asmeninių trenerių paslaugos (kūno rengybos treniruotės); bilietų agentūrų paslaugos (pramogos); cirkai; dekoracijų nuoma; diskotekų paslaugos; diskotekų vedėjų paslaugos; egzaminavimas; elektroninė darbalaukinė leidyba; elektroninių knygų ir žurnalų tiesioginis publikavimas; elektroninių publikacijų tiesioginis pateikimas per kompiuterių tinklą (ne parsisiunčiamųjų); estrados artistų paslaugos; filmų kūrimas (išskyrus reklaminius); fizinis lavinimas; fotografavimas; fotoreportažų rengimas; garso aparatūros nuoma; garso įrašų montavimas; garso įrašų nuoma; gestų kalbos vertimas; gimnastikos mokymas; gyvūnų dresavimas; golfo paslaugos; grožio konkursų rengimas; informacija apie poilsio ir pramogų renginius; instruktavimas; internatinės mokyklos; įrašų studijų paslaugos; kaligrafijos paslaugos; karaokės paslaugų parūpinimas; kasetinių vaizdo magnetofonų nuoma; kilnojamosios bibliotekos; kinematografijos reikmenų ir kino projektorių nuoma; kino filmų demonstravimas; kino filmų nuoma; kino juostų nuoma; kino studijos; klubų paslaugos (pramogos ar švietimas); knygų leidyba; kolokviumų rengimas ir vedimas; koncertų rengimas ir vedimas; konferencijų rengimas ir vedimas; kongresų rengimas ir vedimas; kultūros ar mokomųjų parodų rengimas; kūno rengybos treniruočių vedimas; lošimai; lošimo namų (kazino) paslaugos; loterijų rengimas; madų šou rengimas (pramogų reikmėms); mikrofilmavimas; miuzikholai; modelių parinkimas dailininkams; mokyklų paslaugos (švietimas); mokymas; mokymas (mažos grupės ar vieno asmens); muziejų aprūpinimas eksponavimo reikmenimis; muzikos komponavimo paslaugos; muzikos kūrimas; naktiniai klubai; ne reklaminių tekstų rašymas; neakivaizdinis mokymas; orkestrų paslaugos; pasilinksminimai; pobūvių rengimas; poilsio ir pramogų vietų paslaugos; poilsio stovyklų paslaugos (pramoginių); povandeninio plaukiojimo reikmenų nuoma; praktinis mokymas (parodomasis); pramoginių ar mokomųjų konkursų rengimas; pramoginių rodinių (šou) kūrimas; pramoginių rodinių (šou) rengimas; pramogos; pramogų informacija; pramogų paviljonų paslaugos; profesijos pasirinkimo konsultacijos; profesinis mokymas ir rengimas; profesinis perkvalifikavimas; radijo ir televizijos imtuvų nuoma; radijo ir televizijos programų rengimas; radijo pramoginės laidos; religinis švietimas; reporterių paslaugos; scenaristų paslaugos; seminarų rengimas ir vedimas; simpoziumų rengimas ir vedimas; sporto aikščių nuoma; sporto įrenginių nuoma (išskyrus transporto priemones); sporto stovyklų paslaugos; sporto varžybų tvarkaraščių sudarymas; sporto varžybų

rengimas; stadionų įrenginių nuoma; subtitravimas; sveikatos klubų paslaugos (sveikatinimas ir kūno rengybos treniruotės); šokių vakarų rengimas; švietimo informacija; švietimo paslaugos; teatro ar televizijos studijų apšvietimo priemonių nuoma; teatro dekoracijų nuoma; teatro spektakliai; tekstų maketavimo paslaugos (ne reklaminių tekstų); tekstų skelbimas (išskyrus reklaminius); televizijos pramoginės laidos; teniso kortų nuoma; tiesioginis muzikos pateikimas per kompiuterių tinklą (ne parsisiunčiamosios); tiesioginis vaizdo įrašų pateikimas per kompiuterių tinklą (ne parsisiunčiamųjų); tiesioginių laidų rengimas; ugdomasis vadovavimas (mokymas); vaikų darželiai; vaizdajuosčių (videokasečių) nuoma; vaizdajuosčių įrašymas; vaizdajuosčių redagavimas; vaizdo filmų demonstravimas; vertėjų žodžiu paslaugos; vertimai; videokamerų nuoma; vietų užsakymas spektakliams; zoologijos sodų paslaugos; žaidimų įrangos nuoma; žaidimų paslaugos, teikiamos tiesiogiai per kompiuterių tinklą; žaislų nuoma.

---

(111) **71508**
(151) 2015 06 25
(210) 2014 1649
(220) 2014 08 13
(181) 2024 08 13
(732) UAB „AML PREKYBA“, Diemedžio g. 15, Drąseikių k., Kauno r., LT
(540)



(531) 26.1, 29.1
(591) tamsiai mėlyna, šviesiai pilka.
(511)
35 reklama; verslo vadyba; verslo tvarkyba; įstaigų veikla.

---

(111) **71509**
(151) 2015 06 25
(210) 2014 1778
(220) 2014 09 04
(181) 2024 09 04
(732) INGA SMALINSKAITĖ, Kovo 11-osios g. 44-48, LT-44001 Kaunas, LT
(740) Laura Smalinskaitė, Advokato Kęstučio Virbicko ir partnerių kontora, A. Tumėno g. 4-32, LT-01001, Vilnius, LT
(540)



(531) 25.1, 25.1, 26.1, 29.1
(591) pilka, mėlyna.
(511)
41 akademijos (mokymas); atrakcionų parkai; abonementinės bibliotekos; aprūpinimas sporto reikmenimis; asmeninių trenerių paslaugos (kūno rengybos treniruotės); bilietų agentūrų paslaugos (pramogos); cirkai; dekoracijų nuoma; diskotekų paslaugos; diskotekų vedėjų paslaugos; egzaminavimas; elektroninė darbalaukinė leidyba; elektroninių knygų ir žurnalų tiesioginis publikavimas; elektroninių publikacijų tiesioginis pateikimas per kompiuterių tinklą (ne parsisiunčiamųjų); estrados artistų paslaugos; filmų kūrimas (išskyrus reklaminius); fizinis lavinimas; fotografavimas; fotoreportažų rengimas; garso aparatūros nuoma; garso įrašų montavimas; garso įrašų nuoma; gestų kalbos vertimas; gimnastikos mokymas; gyvūnų dresavimas; golfo paslaugos; grožio konkursų rengimas; informacija apie poilsio ir pramogų renginius; instruktavimas; internatinės mokyklos; įrašų studijų paslaugos; kaligrafijos paslaugos; karaokės paslaugų parūpinimas; kasetinių vaizdo magnetofonų nuoma; kilnojamosios bibliotekos; kinematografijos reikmenų ir kino projektorių nuoma; kino filmų demonstravimas; kino filmų nuoma; kino juostų nuoma; kino studijos; klubų paslaugos (pramogos ar švietimas); knygų leidyba; kolokviumų rengimas ir vedimas; koncertų rengimas ir vedimas; konferencijų rengimas ir vedimas; kongresų rengimas ir vedimas; kultūros ar mokomųjų parodų rengimas; kūno rengybos treniruočių vedimas; lošimai; lošimo namų (kazino) paslaugos; loterijų rengimas; madų šou rengimas (pramogų reikmėms); mikrofilmavimas; miuzikholai; modelių parinkimas dailininkams; mokyklų paslaugos (švietimas); mokymas; mokymas (mažos grupės ar vieno asmens); muziejų aprūpinimas eksponavimo reikmenimis; muzikos komponavimo paslaugos; muzikos kūrimas; naktiniai klubai; ne reklaminių tekstų rašymas; neakivaizdinis mokymas; orkestrų paslaugos; pasilinksminimai; pobūvių rengimas; poilsio ir pramogų vietų paslaugos; poilsio stovyklų paslaugos (pramoginių); povandeninio

plaukiojimo reikmenų nuoma; praktinis mokymas (parodomasis); pramoginių ar mokomųjų konkursų rengimas; pramoginių rodinių (šou) kūrimas; pramoginių rodinių (šou) rengimas; pramogos; pramogų informacija; pramogų paviljonų paslaugos; profesijos pasirinkimo konsultacijos; profesinis mokymas ir rengimas; profesinis perkvalifikavimas; radijo ir televizijos imtuvų nuoma; radijo ir televizijos programų rengimas; radijo pramoginės laidos; religinis švietimas; reporterių paslaugos; scenaristų paslaugos; seminarų rengimas ir vedimas; simpoziumų rengimas ir vedimas; sporto aikščių nuoma; sporto įrenginių nuoma (išskyrus transporto priemones); sporto stovyklų paslaugos; sporto varžybų tvarkaraščių sudarymas; sporto varžybų rengimas; stadionų įrenginių nuoma; subtitravimas; sveikatos klubų paslaugos (sveikatinimas ir kūno rengybos treniruotės); šokių vakarų rengimas; švietimo informacija; švietimo paslaugos; teatro ar televizijos studijų apšvietimo priemonių nuoma; teatro dekoracijų nuoma; teatro spektakliai; tekstų maketavimo paslaugos (ne reklaminių tekstų); tekstų skelbimas (išskyrus reklaminius); televizijos pramoginės laidos; teniso kortų nuoma; tiesioginis muzikos pateikimas per kompiuterių tinklą (ne parsisiunčiamosios); tiesioginis vaizdo įrašų pateikimas per kompiuterių tinklą (ne parsisiunčiamųjų); tiesioginių laidų rengimas; ugdomasis vadovavimas (mokymas); vaikų darželiai; vaizdajuosčių (videokasečių) nuoma; vaizdajuosčių įrašymas; vaizdajuosčių redagavimas; vaizdo filmų demonstravimas; vertėjų žodžiu paslaugos; vertimai; videokamerų nuoma; vietų užsakymas spektakliams; zoologijos sodų paslaugos; žaidimų įrangos nuoma; žaidimų paslaugos, teikiamos tiesiogiai per kompiuterių tinklą; žaislų nuoma.

---

(111) **71510**
(151) 2015 06 25
(210) 2014 1781
(220) 2014 09 04
(181) 2024 09 04
(732) UAB „MOBITEKAS“, Laisvės pr. 60-1107, LT-01001 Vilnius, LT
(740) Nijolė Nemcevičienė, 19, Nijolės Nemcevičienės patentinių paslaugų firma, Laisvės al. 101A - 105, LT-44291 Kaunas, LT
(540)

Mobistyle

(511)

35 reklama; mobiliųjų telefonų, jų priedų ir jų aksesuarų sukaupimas (išskyrus vežimą) kitiems, teikiantis pirkėjams galimybę patogiai apžiūrėti ir įsigyti tų prekių mažmeninėse ir didmeninėse parduotuvėse, pagal užsakymams paštu skirtus katalogus ar elektroninėmis priemonėmis žiniatinklio svetainėse ar teleparduotuvėse.

---

(111) **71511**
(151) 2015 06 25
(210) 2014 1786
(220) 2014 09 05
(181) 2024 09 05
(732) SWISS PHARMA INTERNATIONAL AG, Waldmannstrasse 8, 8001 Zurich, CH
(740) Ramunė Garšvienė, 30, Dūkštų g. 28-20, LT-07171 Vilnius, LT
(540)

FOXILL

(511)

5 farmaciniai preparatai, būtent antihistamininiai preparatai; antialerginiai vaistai; odos gydymo farmaciniai preparatai; tepalai ir farmaciniai preparatai nuo saulės nudegimo; odos gydymo farmaciniai preparatai; balzamai (medicinos reikmėms); linimentai (skystieji tepalai); tepalai (farmacijos reikmėms); tepalai nuo nušalimų (farmacijos reikmėms); bakteriniai preparatai (medicinos reikmėms); bakteriologiniai preparatai (medicinos reikmėms); aknės gydymo preparatai; nudegimų gydymo preparatai; antibakterinės medžiagos medicinos reikmėms; farmaciniai preparatai virusinėms ligoms gydyti; uždegimų gydymo preparatai; tepalai nuo odos uždegimų; nejautros preparatai (anestetikai); farmaciniai preparatai kvėpavimo sistemos ligoms gydyti, tarp jų farmaciniai preparatai kvėpavimo takų infekcijoms ir sutrikimams gydyti; farmaciniai virškinimą skatinantys vaistai; farmacijos preparatai širdies, plaučių, kepenų, sąnarių ligų gydymui; farmacijos preparatai širdies nepakankamumo ir kraujagyslių ligų gydymui; tepalai (medicinos reikmėms); vaistai nuo slogos; vaistai nuo skausmo, tarp jų nuo galvos skausmo; preparatai nuo nušalimų (nuožvarbų); farmaciniai preparatai pulmonologinių ligų ir sindromų gydymui; odą tonizuojantys preparatai (gydomieji); gydomieji odos losjonai; gydomieji odos kremai; tvarsliava (medicininė); farmaciniai odos priežiūros preparatai; lipnūs odos pleistrai medicinos reikmėms; gydomieji odos apsaugos kremai; transderminiai pleistrai; moleskinas medicinos reikmėms; medicininiai odos valymo preparatai; antiseptiniai odos purškalai (aerozoliai), farmaciniai produktai ir preparatai nuo sausos odos ir odos dėmių nėštumo metu; epidermio augimo faktoriaus preparatai nudegimams gydyti; higienos preparatai medicinos reikmėms; dietinis maistas ir dietinės medžiagos medicinos ar veterinarijos reikmėms, žmonių maisto papildai; kenkėjų naikinimo preparatai; fungicidai.

---

(111) **71512**
(151) 2015 06 25
(210) 2014 1788
(220) 2014 09 05
(181) 2024 09 05
(732) VIKTORIJA ŠMIGELSKYTĖ, Geležinio Vilko g. 1-13, LT-49277 Kaunas, LT
(740) Aurelija Šidlauskienė, 25, Dr. V. Šidlauskas ir partneriai, UAB, K. Būgos g. 29, LT-44326 Kaunas, LT
(540)

AQUA JUNIOR

(511)

41 akademijos (mokymas); atrakcionų parkai; abonementinės bibliotekos; aprūpinimas sporto reikmenimis; asmeninių trenerių paslaugos (kūno rengybos treniruotės); bilietų agentūrų paslaugos (pramogos); cirkai; dekoracijų nuoma; diskotekų paslaugos; diskotekų vedėjų paslaugos; egzaminavimas; elektroninė darbalaukinė leidyba; elektroninių knygų ir žurnalų tiesioginis publikavimas; elektroninių publikacijų tiesioginis pateikimas per kompiuterių tinklą (ne parsisiunčiamųjų); estrados artistų paslaugos; filmų kūrimas (išskyrus reklaminius); fizinis lavinimas; fotografavimas; fotoreportažų rengimas; garso aparatūros nuoma; garso įrašų montavimas; garso įrašų nuoma; gestų kalbos vertimas; gimnastikos mokymas; gyvūnų dresavimas; golfo paslaugos; grožio konkursų rengimas; informacija apie poilsio ir pramogų renginius; instruktavimas; internatinės mokyklos; įrašų studijų paslaugos; kaligrafijos paslaugos; karaokės paslaugų parūpinimas; kasetinių vaizdo magnetofonų nuoma; kilnojamosios bibliotekos; kinematografijos reikmenų ir kino projektorių nuoma; kino filmų demonstravimas; kino filmų nuoma; kino juostų nuoma; kino studijos; klubų paslaugos (pramogos ar švietimas); knygų leidyba; kolokviumų rengimas ir vedimas; koncertų rengimas ir vedimas; konferencijų rengimas ir vedimas; kongresų rengimas ir vedimas; kultūros ar mokomųjų parodų rengimas; kūno rengybos treniruočių vedimas; lošimai; lošimo namų (kazino) paslaugos; loterijų rengimas; madų šou rengimas (pramogų reikmėms); mikrofilmavimas; miuzikholai; modelių parinkimas dailininkams; mokyklų paslaugos (švietimas); mokymas; mokymas (mažos grupės ar vieno asmens); muziejų aprūpinimas eksponavimo reikmenimis; muzikos komponavimo paslaugos; muzikos kūrimas; naktiniai klubai; ne reklaminių tekstų rašymas; neakivaizdinis mokymas; orkestrų paslaugos; pasilinksminimai; pobūvių rengimas; poilsio ir pramogų vietų paslaugos; poilsio stovyklų paslaugos (pramoginių); povandeninio plaukiojimo reikmenų nuoma; praktinis mokymas (parodomasis); pramoginių ar mokomųjų konkursų rengimas; pramoginių rodinių (šou) kūrimas; pramoginių rodinių (šou) rengimas; pramogos; pramogų informacija; pramogų paviljonų paslaugos; profesijos pasirinkimo konsultacijos; profesinis mokymas ir rengimas; profesinis perkvalifikavimas; radijo ir televizijos imtuvų nuoma; radijo ir televizijos programų rengimas; radijo pramoginės laidos; religinis švietimas; reporterių paslaugos; scenaristų paslaugos; seminarų rengimas ir vedimas; simpoziumų rengimas ir vedimas; sporto aikščių nuoma; sporto įrenginių nuoma (išskyrus transporto priemones); sporto stovyklų paslaugos; sporto varžybų tvarkaraščių sudarymas; sporto varžybų rengimas; stadionų įrenginių nuoma; subtitravimas; sveikatos klubų paslaugos (sveikatinimas ir kūno rengybos treniruotės); šokių vakarų rengimas; švietimo informacija; švietimo paslaugos; teatro ar televizijos studijų apšvietimo priemonių nuoma; teatro dekoracijų nuoma; teatro spektakliai; tekstų maketavimo paslaugos (ne reklaminių tekstų); tekstų skelbimas (išskyrus reklaminius); televizijos pramoginės laidos; teniso kortų nuoma; tiesioginis muzikos pateikimas per kompiuterių tinklą (ne parsisiunčiamosios); tiesioginis vaizdo įrašų pateikimas per kompiuterių tinklą (ne parsisiunčiamųjų); tiesioginių laidų rengimas; ugdomasis vadovavimas (mokymas); vaikų darželiai; vaizdajuosčių (videokasečių) nuoma; vaizdajuosčių įrašymas; vaizdajuosčių redagavimas; vaizdo filmų demonstravimas; vertėjų žodžiu paslaugos; vertimai; videokamerų nuoma; vietų užsakymas spektakliams; zoologijos sodų paslaugos; žaidimų įrangos nuoma; žaidimų paslaugos, teikiamos tiesiogiai per kompiuterių tinklą; žaislų nuoma.

---

(111) **71513**
(151) 2015 06 25
(210) 2014 1790
(220) 2014 09 05
(181) 2024 09 05
(732) OLGA FILATOVA-KONTRIMIENĖ, Baltijos pr. 123-34, LT-91001 Klaipėda, LT
AIRIDA SKRICKIENĖ, Vilniaus g.215-9, LT-04111 Šiauliai, LT
(740) Aurelija Šidlauskienė, 25, Dr. V. Šidlauskas ir partneriai, UAB, K. Būgos g. 29, LT-44326 Kaunas, LT
(540)

2ru2ra

(511)

18 abrakinės (arkliams); akidangčiai (arkliams); akidangčiai (pakinktai); alpinistų krepšiai; alpinistų lazdos; antkakliai; antsnukiai; apynasriai; apynasrių apgalviai; arklių gūnios; baldų odinė apdaila; baldų odiniai apdangalai; balnai; balnakilpės; balnasaičiai; balnų karkasai; balnų pamušalai; bodriušas (plėvelės iš gyvulių žarnų); botagai; dešrų žarnos; dirbtinė oda; drabužių kelioniniai krepšiai; galvijų odos; gyvulių apdangalai; gyvulių odos; gyvulių rišimo reikmenys; grandelinės piniginės; guminės balnakilpių dalys; išdirbtos odos; kailiai; kailiniai apdangalai; kamanos;

kambarinių gyvūnėlių apdarai; kareivių aprangos diržai; kelioninės skrynelės; kelioniniai komplektai (odos gaminiai); kelioniniai krepšiai; kelionmaišiai; kilpsaičių diržai; kišeninės piniginės; kišeninės tualetinės reikmeninės (tuščios); kopiamosios lazdos; kreditinių kortelių dėklai (piniginės); krepšeliai (maišeliai) pirkiniams; krepšiai; kruponai (nugaros odos dalys); kuprinės; lagaminai; lagaminų rankenos; lazdos (kriukiai); lazdos (sudedamosios kėdutės); lazdų (kriukių) rankenos; lazdų rankenos; maži lagaminai; medžiotojų krepšiai; mokyklinės kuprinės; mokykliniai portfeliai; moleskinas (kailių imitacija); natų aplankai; neapdirbta ar iš dalies apdirbta oda; nešynės vaikams; odinė baldų apdaila; odinės arba odkartonio dėžės; odinės arba odkartonio dėžutės; odinės balnų pavaržos; odinės perpetės; odinės perpetės; odinės skrybėlių dėžutės; odinės virvutės; odiniai antpetiniai diržai; odiniai apvalkalai (pakavimui); odiniai diržai ; odiniai diržai (pakinktams); odiniai dirželiai; odiniai įrankių maišeliai (tušti); odiniai krepšiai (maišeliai) (pakavimui); odiniai lingių gaubtuvai; odiniai lingių gaubtuvai; odiniai maišeliai (pakavimui); odiniai pavadėliai; odiniai raiščiai; odiniai siūlai; odiniai sukti siūlai; odiniai vožtuvai; odkartonis; odos; pabalnės; pabalnės; pačiūžų dirželiai; pakinktai; pakinktų diržai; pakinktų reikmenys; pakinktų viržiai; paplūdimio krepšeliai; pasagos; pasmakriniai odiniai diržai; pavalkai (arklių); piniginės; pirkinių krepšiai su ratukais; pirkinių tinkleliai; plokšti lagaminai (diplomatai); portfeliai; raktinės; rankinukai; rankinukų karkasai; rimbai; saulės skėčiai; sakvojažai; skėčiai; skėčių įmautės; skėčių karkasai; skėčių kotai; skėčių rankenos; skėčių stipinai; skėčių žiedai; sportiniai krepšiai; ševro (oda); šovinių diržai; turistų krepšiai; vadelės; vaiknešėliai; vizitinių kortelių įdėklai; vulkanizuoto pluošto dėžutės; zomša (ne valymui); zomša (ne valymui); žabokliai; žąslai; žirgų kelių pagalvėlės.

25 antbačiai (trumpos blauzdinės); apatiniai baltiniai; apatiniai marškiniai; apatinukai; apavas; apykaklės (apsauginės); apsiaustai; arnotai; ašuočių pluošto avalynė; ausinės (drabužiai); avalynė; avalynės padai; avalynės priekinės dalys; avalynės priešslydžio įtaisai; avalynės rantai; avalynės užkulniai; avalynės viršutinės dalys; batai; batų vidpadžiai; batviršiai; bažnytiniai drabužiai; berankoviai sportiniai marškinėliai; beretės; blauzdinės (getrai); blauzdinių raiščiai; boa (moteriški šalikai); bridžiai (kelnės); chalatai; cilindrai (skrybėlės); darbinės palaidinės; darbiniai drabužiai; didelės spalvotos skarelės (kaklaskarės); diržai (juostos); diržinės piniginės (apranga); drabužiai, apranga; drabužių apykaklės; drabužių diržai; drabužių kišenės; dušo kepurės; dviratininkų drabužiai; džemperiai (puloveriai); futbolo batai; futbolo batų kapliukai; gabardino drabužiai; galvos apdangalai; gatavi drabužiai; gatavi pamušalai (drabužių dalys); gimnastikos apranga; gimnastikos avalynė; glaudės; glaudinės (kelnės); glaudinės (šiltos kojinės); gobtuvai (drabužiai); juostos; jūreivių palaidinės (jūrinikės); kailinės mantijos; kailinės pelerinos; kailiniai (drabužiai); kaklaraiščiai; kaliošai; kaspinai (plaukams) (drabužiai); keliaraiščiai; kelnaitės; kelnės; kelnių diržai; kepurės; kepurių snapeliai; kišeninės nosinaitės (drabužiai); klumpės; kojinės; kojinės (prakaitinės); kojinių laikikliai; kojinių užkulniai; kojų įmovos (išskyrus šildomas elektra); kombinezonai (drabužiai); korsetai; korsetai (apatiniai); kostiumai; kraiteliai (kūdikių drabužiai); kulnai; kumštinės pirštinės; liemenėlės; liemenės; liemenės (drabužiai); livrėjos; marškinėliai; marškiniai; marškinių antkrūtiniai; marškinių perpetės; maskarado kostiumai; maudymosi kelnaitės; maudymosi kepuraitės; maudymosi kostiumai; maudymosi sandalai; maudymosi šlepetės; megzti drabužiai; megztiniai; metaliniai avalynės apvadai; mitros (kepurės); moteriškos kelnaitės; movos (drabužiai); naktiniai akių raiščiai; naktiniai drabužiai; neperšlampamieji drabužiai; nėrinių skaros; nuimamosios apykaklės; odiniai drabužiai; odos pakaitalų drabužiai; palaidinės; paltai; paplūdimio avalynė; paplūdimio kostiumai; pasijoniai; pažastiniai; pėdkelnės; pelerinos; petnešos; pirštinės (drabužiai); pižamos; ponèai; popierinės kepurės (apranga); popieriniai drabužiai; prakaitiniai apatiniai drabužiai; priekakčiai (galvos apdangalai) ; prijuostės (drabužiai); puloveriai; pusbačiai; puskojinės; puskojinių laikikliai; rankogaliai; rankogaliai (drabužiai); sandalai; sarafanai; sariai (Indijos moterų rūbai); sarongai; seilinukai (ne popieriniai); sijonai; sijonkelnės; skaros; skrybėlės; skrybėlių karkasai; slidininėjimo pirštinės; slidžių batai; sportinė avalynė; sportiniai batai; sportiniai trikotažo gaminiai; striukės su gobtuvu; suknelės; suvarstomieji batai; šalikai; šiltos kojinės; šydai (drabužiai); šlikės; šliurės; švarkai, striukės; togos; trikotažo gaminiai; trumparankoviai marškinėliai; turbanai; uniformos; vaikų kelnaitės (drabužiai); vairuotojų drabužiai; vandens slidžių sporto kombinezonai; vienuolių galvos apdangalai; vilnoniai megztiniai; viršutiniai drabužiai; vyriški šalikai (plačiais galais); vyriškos apatinės kelnaitės; vonios chalatai; žūklės liemenės.

35 algalapių parengimas; artistų verslo vadyba; biuro mašinų ir įrengimų nuoma; buhalterinė apskaita; dokumentų dauginimas; duomenų paieška kompiuterių rinkmenose (kitiems); ekonominis prognozavimas; fotokopijavimas; fotokopijavimo mašinų nuoma; importo ir eksporto agentūros; informacijos rinkimas kompiuterinėse duomenų bazėse; informacijos sisteminimas kompiuterinėse duomenų bazėse; kainų palyginimo paslaugos; komercijos ar pramonės vadybos pagalba; komercinė informacija ir patarimai vartotojams (konsultacijų teikimas); komercinės informacijos agentūros; komercinės ir verslo kontaktų informacijos teikimas; komercinio tarpininkavimo paslaugos; kompiuterinių duomenų bazių duomenų atnaujinimas ir priežiūra; kompiuterizuotas rinkmenų (bylų) tvarkymas; laikraščių užsakymas (kitiems); laisvai samdomų paslaugų teikėjų verslo vadyba; madų šou rengimas pardavimo skatinimo reikmėms; maketavimo paslaugos reklamos tikslams;

mažmeninė ir didmeninė prekyba farmacijos, veterinarijos ir higienos preparatais bei medicinos reikmenimis; modelių paslaugos (reklamos reikmėms ar pardavimui skatinti); mokesčių apskaičiavimas; mugių rengimas (komercijos ar reklamos reikmėms); naujienų apžvalgų paslaugos; nuomonių tyrimas; paieškos sistemos optimizavimas; pardavimas aukcione; pardavimo stendų nuoma; parduotuvių vitrinų puošimas (tvarkymas); parodų rengimas (komercijos ar reklamos reikmėms); paslaugų nuoma (verslo pagalba); pavyzdžių platinimas; personalo komplektavimas; personalo vadybos konsultacijos; pranešimų užrašymas (įstaigų veikla); prekių pardavimo skatinimas (kitiems); prekių pateikimas žiniasklaidoje pardavimo reikmėms; prekių rodymas; prekių užsakymų administracinis tvarkymas; prekybos sandorių derybos ir susitarimai (tretiesiems asmenims); psichologinis testavimas personalo parinkimo reikmėms; radijo reklama; reklama; reklama „mokėk už paspaudimą“; reklama paštu; reklaminės medžiagos nuoma; reklaminės medžiagos tobulinimas; reklaminių filmų gamyba; reklaminių skelbimų platinimas; reklaminių tekstų rašymas; reklaminių tekstų skelbimas; reklamos agentūros; reklamos laiko nuoma žiniasklaidoje; reklamos pristatymas paštu; reklamos vietų nuoma; rėmėjų paieška; rinkodara; rinkos nagrinėjimas; rinkotyra; samdos agentūros; savikainos analizė; sąskaitų būklės apyskaitų sudarymas; sąskaitų-faktūrų išrašymas; sekretoriavimas; skelbimų klijavimas; smulkių prekių pardavimo automatų nuoma; spausdinimas (mašinėle); statistinių duomenų rinkimas; statybų verslo projektų vadyba; stenografavimas; svetainės duomenų srauto optimizavimas; tekstų dorojimas; telefoniniai atsakymai (kai abonentas nepasiekiamas); telekomunikacinių paslaugų užsakymas (kitiems); telerinkodaros paslaugos; televizijos reklama; tiekimo paslaugos kitiems (prekių ir paslaugų pirkimas kitiems verslams); trečiųjų asmenų prekių ir paslaugų licencijavimo komercinis administravimas; verslo auditas; verslo efektyvumo (veiksmingumo) specialistų paslaugos; verslo informacija; verslo informacijos teikimas visuotinio kompiuterių tinklo svetainėse; verslo nagrinėjimas; verslo operacijų įvertinimas; verslo organizavimo konsultacijos; verslo patikrinimai; verslo perkėlimo paslaugos; verslo specialistų konsultacijos; verslo tyrimai; verslo vadyba (sportininkams); verslo vadybos ir organizavimo konsultacijos; verslo vadybos konsultacijos; verslo vadybos pagalba; verslo vadybos patarėjų paslaugos; viešas reklamavimas; viešasis elektroninis reklamavimas kompiuterių tinkle; viešbučių verslo vadyba; visuomenės informavimas.

42 apsaugos nuo kompiuterinių virusų paslaugos; architektų konsultacijos; architektų paslaugos; audinių bandymai; bakteriologiniai tyrimai; biologiniai tyrimai; chemikų paslaugos; cheminė analizė; cheminiai tyrimai; debesų kompiuterija; debesų nusodinimas; dokumentų skaitmeninimas (skenavimas); drabužių modeliavimas; duomenų ar dokumentų konvertavimas iš fizinių laikmenų į elektronines laikmenas; elektroninių duomenų saugojimas; energijos auditas; eskizų darymas (pramoninis dizainas); fizika (tyrimai); geologinė paieška; geologinė žvalgyba; geologiniai tyrinėjimai; informacinių technologijų (IT) konsultavimo paslaugos; interjero dizainas; internetinių paieškos sistemų parūpinimas; inžinerija; inžineriniai darbai (ekspertizė); kalibravimas (matavimai); kartografijos paslaugos; klinikiniai tyrimai; kokybės tikrinimas; kokybinis vilnų įvertinimas; kompiuterinės programinės įrangos įtaisymas; kompiuterinių technologijų ir programavimo informacijos teikimas visuotinio kompiuterių tinklo svetainėse; kompiuterių aparatinės įrangos projektavimo ir tobulinimo konsultacijos; kompiuterių duomenų atkūrimas; kompiuterių nuoma; kompiuterių programinės įrangos atnaujinimas; kompiuterių programinės įrangos konsultacijos; kompiuterių programinės įrangos priežiūra; kompiuterių programinės įrangos projektavimas; kompiuterių programų dubliavimas; kompiuterių programų ir duomenų konvertavimas (ne fizinis); kompiuterių programų rengimas; kompiuterių programų nuoma; kompiuterių sistemų analizė; kompiuterių sistemų projektavimas; kompiuterių sistemų stebėsena per nuotolinę prieigą; kompiuterių svetainių (visuotinio kompiuterių tinklo svetainių) priskyrimas; konsultacijos dėl energijos taupymo; kosmetikos tyrimai; mechanikos tyrimai; medžiagų bandymai; meninio dizaino paslaugos; meno kūrinių tikrumo nustatymas; meteorologinė informacija; miestų planavimas; mokslinė informacija, patarimai ir konsultacijos dėl taršos anglies dioksidu mažinimo; moksliniai tyrimai; mokslinių laboratorijų paslaugos; naftos gręžinių bandymai; naftos telkinių paieška; naftos žvalgyba; naudotinų naftos telkinių tyrimai; naujų produktų tyrimas ir kūrimas (paslaugos kitiems); nuotolinis atsarginių duomenų kopijavimas; orų prognozavimas; povandeniniai tyrinėjimai; pramoninis konstravimas; programinė įranga kaip paslauga (SaaS); rašysenos tyrimas (grafologija); serverių priegloba; stačiojo miško kokybinis įvertinimas; statybų projektavimas; taros ir pakuočių dizainas; techniniai tyrimai; techninių projektų tyrimai; tyrimai aplinkosaugos srityje; topografinių nuotraukų darymas; transporto priemonių techninė apžiūra; vandens tyrimai; visuotinio kompiuterių tinklo svetainių projektavimo konsultacijos; visuotinio kompiuterių tinklo svetainių kūrimas ir palaikymas kitiems; žiniatinklio serverių nuoma.

---

(111) **71514**
(151) 2015 06 25
(210) 2014 1791
(220) 2014 09 05
(181) 2024 09 05
(732) UAB „CRAFT BEARINGS“, Draugystės g. 19, LT-51230 Kaunas, LT
(740) Aurelija Šidlauskienė, 25, Dr. V. Šidlauskas ir partneriai, UAB, K. Būgos g. 29, LT-44326 Kaunas, LT

(540)



(531) 26.1, 27.5, 29.1
(591) juoda, balta, oranžinė.
(511)
7 guoliai (mašinų dalys); transmisinių velenų guoliai; guolių dėžės (mašinų dalys).
12 transporto priemonės; sausumos, vandens ir oro susisiekimo priemonių dalys, nepriskirtos prie kitų klasių.

---

(111) **71515**
(151) 2015 06 25
(210) 2014 1798
(220) 2014 09 08
(181) 2024 09 08
(732) UAB „ADVANCED COMPOSITE TECHNOLOGIES“, Europos pr. 31, LT-46329 Kaunas, LT
(740) Reda Žabolienė, 7, Advokatės Redos Žabolienės kontora METIDA, Verslo centras VERTAS, Gynėjų g. 16, LT-01109 Vilnius, LT
(540)



(531) 26.4, 29.1
(591) balta, mėlyna, balta.
(511)
11 vandentiekio įrenginiai; vandens valymo įrenginiai; vandens filtravimo aparatai; geriamojo vandens filtrai; vandens filtravimo membranos; vandens valymo filtrai; stambūs filtrai vandens filtravimo reikmėms; vandens gėlinimo įrenginiai.

---

(111) **71516**
(151) 2015 06 25
(210) 2014 1801
(220) 2014 09 09
(181) 2024 09 09
(732) SWISS PHARMA INTERNATIONAL AG, Waldmannstrasse 8, 8001 Zurich, CH
(740) Ramunė Garšvienė, 30, Dūkštų g. 28-20, LT-07171 Vilnius, LT
(540)



(531) 27.5
(511)
5 farmacijos ir veterinarijos preparatai; higienos preparatai medicinos reikmėms; dietinis maistas ir dietinės medžiagos medicinos ar veterinarijos reikmėms, žmonių maisto papildai; kenkėjų naikinimo preparatai; fungicidai.

---

(111) **71517**
(151) 2015 06 25
(210) 2014 1804
(220) 2014 09 09
(181) 2024 09 09
(732) UAB „MEISTRIŠKA STATYBA“, J. Obrembskio g. 3, Maišiagalos mstl., LT-14242 Vilniaus r., LT
(740) Olga Stanžienė, J. Obrembskio g. 3, maišiagalos mst., LT-14242, Vilniaus r., LT
(540)



(531) 14.5, 27.3

(511)

37 akmenų mūrijimas; alavavimas (pakartotinis); antikorozinis apdorojimas; antikorozinis transporto priemonių apdorojimas; apsauginių signalizacijų įrengimas ir taisymas; asfaltavimas; automobilių plovimas; automobilių techninė priežiūra ir taisymas; avalynės taisymas; baldų apmušalų taisymas; baldų apmušimas; baldų priežiūra; baldų restauravimas; baltinių lyginimas; baltinių skalbimas; barstymas smėliu; baseinų priežiūra; biuro įrangos įtaisymas, taisymas ir priežiūra; buldozerių nuoma; dailidžių paslaugos; degiklių taisymas ir techninė priežiūra; dezinfekavimas; dirbtinio sniego dangos darymo paslaugos; drabužių garinis lyginimas; drabužių taisymas; drabužių valymas; drabužių atnaujinimas; drabužių taisymas; drėkinimo įrenginių įtaisymas ir taisymas; drenažo siurblių nuoma; dūmtraukių valymas; durų ir langų įstatymas; ekskavatorių nuoma; elektros linijų taisymas; elektros prietaisų įtaisymas ir taisymas; fabrikų statyba; fotografijos aparatų taisymas; gatvių valymas; giliųjų naftos ar dujų gręžinių gręžimas; graužikų naikinimas; gręžinių gręžimas; hidroizoliavimas (pastatų); iškabų dažymas ar taisymas; kailių priežiūra, valymas ir taisymas; karjerų naudojimo paslaugos; kasyba; katilų valymas ir taisymas; kelių šlavimo mašinų nuoma; kelių tiesimas; keltuvų įrengimas ir taisymas; kenkėjų naikinimas (ne žemės ūkyje); kino projektorių taisymas ir techninė priežiūra; kniedijimas; kompiuterių aparatūros įtaisymas, taisymas ir techninė priežiūra; kranų nuoma (statybos įrenginiai); krosnių, židinių įrengimas ir taisymas; laikrodžių taisymas; laivų statyba; lakavimas; langų valymas; lėktuvų priežiūra ir taisymas; liftų įrengimas ir taisymas; mašinų ir mechanizmų montavimas, techninė priežiūra ir taisymas; meno kūrinių restauravimas; mugių prekystalių ir parduotuvių statyba; muzikos instrumentų restauravimas; naftotiekių tiesimas ir priežiūra; namų nugriovimas; odos gaminių valymas, taisymas ir priežiūra; oro kondicionavimo aparatų įtaisymas ir taisymas; padangų protektorių atnaujinimas; padangų vulkanizavimas (taisymas); padangų vulkanizavimas (taisymas); pagalba sugedus transporto priemonei (taisymas); pastatų izoliavimas; pastatų sandarinimas; pastatų valymas (iš išorės); pastatų valymas (iš vidaus); pastolių rinkimas (statybinių); peilių galandimas; plytų mūrijimas; povandeninės statybos; povandeninis taisymas; priešgaisrinių signalizacijų įrengimas ir taisymas; raštuotų audinių valymas; sandėlių statymas ir remontas; santechnikos darbai; saulės skėčių taisymas; sausasis valymas; seifų (kambarių) taisymas ir techninė priežiūra; seifų taisymas ir techninė priežiūra; sienų apmušimas; sienų tapetavimas; siurblių taisymas; skalbimas; skalbimas ir lyginimas; skalbimo mašinų nuoma; skėčių taisymas; spausdintuvų kasečių pildymas; spynų taisymas; statyba; statybos informacija; statybos įrenginių nuoma; statybos konsultacijos; statybų priežiūra; stogo dengimas; sudilusių ar iš dalies išardytų mašinų ir mechanizmų atnaujinimas; sudilusių ar iš dalies išardytų variklių atnaujinimas; šaldymo įrangos įtaisymas ir taisymas; šildymo įrangos įtaisymas ir taisymas; šlifavimas pemza; taisyklų informacija; telefonų įrengimas ir taisymas; tinkavimas; transporto priemonių akumuliatorių įkrovimas; transporto priemonių plovimas; transporto priemonių poliravimas; transporto priemonių techninė priežiūra; transporto priemonių techninės priežiūros stotys (papildymas degalais ir remontas); transporto priemonių valymas; transporto priemonių tepimas (sutepimas); trukdžių slopinimas (elektriniuose aparatuose); uostų statyba; valymo mašinų nuoma; vandens užtvarų statyba (pylimai, bangolaužiai); vidaus ir išorės dažymas; virtuvės įrangos įtaisymas.

---

(111) **71518**

(151) 2015 06 25

(210) 2014 1901

(220) 2014 09 24

(181) 2024 09 24

(732) GRUPA MASPEX SP. Z O. O. S. K. A., Legionow 37, 34-100 Wadowice, PL

(740) Lina Meškauskienė, 60, Advokatės Meškauskienės kontora, Vytauto g. 12, LT-08118 Vilnius, LT

(540)

Tymbark. Mylėk sveikatą.
Mylėk gyvenimą.

(511)

32 vaisių gėrimai, tarp jų vaisių aromatizuoti gėrimai; vaisių sultys; sirupai (gėrimams); vaisių gėrimų gaminimo preparatai; gaivieji vaisių sulčių gėrimai; limonadai; daržovių gėrimai ir daržovių sultys; vaisių nektarai (gaivieji); gaivieji kokteiliai; gaivieji gėrimai.

35 reklama; prekių pardavimo skatinimas (kitiems); televizijos reklama; radijo reklama; viešas elektroninis reklamavimas kompiuterių tinkle; grafinės reklamos kūrimas.

---

(111) **71519**

(151) 2015 06 25

(210) 2014 1905

(220) 2014 09 25

(181) 2024 09 25

(732) LIETUVOS VIEŠBUČIŲ IR RESTORANŲ ASOCIACIJA, Vytenio g. 9, LT-03113 Vilnius, LT
LIETUVOS RESTORANŲ VYRIAUSIŲJŲ VIRĖJŲ IR KONDITERIŲ ASOCIACIJA, Saulenių g. 3, LT-11105 Vilnius, LT
UAB LIETUVOS PARODŲ IR KONGRESŲ CENTRAS „LITEXPO“, Laisvės pr. 5, LT-04215 Vilnius, LT

(740) Marija Lenkutienė, 6, Patentinių paslaugų centras, UAB, J.Basanavičiaus g. 11, LT-03108 Vilnius, LT

(540)



(531) 25.1, 29.1
(591) žalia, juoda.
(511)
35 dokumentų dauginimas; duomenų paieška kompiuterių rinkmenose (kitiems); fotokopijavimas; fotokopijavimo mašinų nuoma; informacijos rinkimas kompiuterinėse duomenų bazėse; informacijos sisteminimas kompiuterinėse duomenų bazėse; komercinė informacija ir patarimai vartotojams (konsultacijų teikimas); komercinės ir verslo kontaktų informacijos teikimas; komercinio tarpininkavimo paslaugos; madų šou rengimas pardavimo skatinimo reikmėms; maketavimo paslaugos reklamos tikslams; mugių rengimas (komercijos ar reklamos reikmėms); naujienų apžvalgų paslaugos; nuomonių tyrimas; pardavimo stendų nuoma; parodų rengimas (komercijos ar reklamos reikmėms); paslaugų nuoma (verslo pagalba); pavyzdžių platinimas; prekių pardavimo skatinimas (kitiems); prekių rodymas; prekybos sandorių derybos ir susitarimai (tretiesiems asmenims); reklama; reklaminės medžiagos nuoma; reklaminės medžiagos tobulinimas; reklaminių filmų gamyba; reklaminių skelbimų platinimas; reklaminių tekstų rašymas; reklaminių tekstų skelbimas; reklamos vietų nuoma; rinkodara; rinkos nagrinėjimas; rinkotyra; statistinių duomenų rinkimas; tekstų dorojimas; telerinkodaros paslaugos; verslo informacija; verslo specialistų konsultacijos; viešas reklamavimas; viešasis elektroninis reklamavimas kompiuterių tinkle; visuomenės informavimas.

---

(111) **71520**
(151) 2015 06 25
(210) 2014 1907
(220) 2014 09 25
(181) 2024 09 25
(732) UAB „BALTIC SEEDS“, K. Dulksnio g. 12, LT-46498 Kaunas, LT
(740) Vitalija Banaitienė, 55, UAB „Tarpinė“, p.d. 1202 LT-01007, A. P. Kavoliuko g. 24-152, LT-04328 Vilnius, LT

(540)



(531) 5.3, 25.1, 26.11, 29.1
(591) balta, šviesiai žalia, tamsiai žalia.
(511)
31 sėklos.
35 įstaigų veikla; prekių pardavimo skatinimas (kitiems); mažmeninė ir didmeninė prekyba sėklomis; prekių rodymas; prekių užsakymų administracinis tvarkymas.

---

(111) **71521**
(151) 2015 06 25
(210) 2014 1912
(220) 2014 09 26
(181) 2024 09 26
(732) UAB „VITERA BALTIC“, Jonavos g. 204A, LT-44132 Kaunas, LT
(540)



(531) 4.1, 27.3, 29.1
(591) juoda, violetinė, balta, tamsiai žalia, mėlyna, geltona, šviesiai geltona, oranžinė, raudona, tamsiai raudona, rožinė.

(511)

1 augalų augimo reguliavimo preparatai; azoto kalkės (trąša); azoto trąšos; cheminės medžiagos žemės ūkiui (išskyrus fungicidus, herbicidus, insekticidus ir parazitų naikinimo preparatus); cheminės medžiagos miškų ūkiui (išskyrus fungicidus, herbicidus, insekticidus ir parazitų naikinimo preparatus); dirvožemio tręšimo preparatai; dolomitas (pramonės reikmėms); druskos (cheminiai junginiai); druskos (trąšos); durpės (trąša); fosfatai (trąšos); humusas (puvenos); humusas (puvenos) mulčiavimui; insekticidų cheminiai priedai; jūros dumbliai (trąša); kalcio cianamidas (trąša); kalis; kompostas; cheminiai preparatai nuo kviečių ligų (kūlių); daržovių dygimo lėtikliai; mikroelementų cheminiai preparatai (augalams); mikroorganizmų preparatai (ne medicinos ir veterinarijos reikmėms); granuliuotas molis augalų auginimui hidroponiniu būdu (substratas); salietra; sodinimo žemė; sodininkystės cheminės medžiagos (išskyrus fungicidus, herbicidus, insekticidus ir parazitų naikinimo preparatus); šlakas (trąša); trąšos; tręšimo preparatai; cheminiai preparatai nuo vynmedžių ligų; žemės ūkio trąšos; žuvų miltų trąšos.

---

(111) **71522**
(151) 2015 06 25
(210) 2014 2029
(220) 2014 10 17
(181) 2024 10 17
(732) UAB „VIP VIEŠOSIOS INFORMACIJOS PARTNERIAI“, Algirdo g. 25, LT-03219 Vilnius, LT
(740) Gediminas Pranevičius, 54, Advokatų kontora VARUL, Konstitucijos pr. 7, LT-09308 Vilnius, LT
(540)



(531) 4.5, 24.15, 27.1, 27.3, 29.1
(591) geltona, žalia, raudona.
(511)

41 televizijos programų kūrimas; televizijos pramoginės laidos.

---

(111) **71523**
(151) 2015 06 25
(210) 2014 2046
(220) 2014 10 20
(181) 2024 10 20
(732) UAB „VERO COFFEE HOUSE“, Partizanų g. 27G-44, LT-49456 Kaunas, LT
(740) Marija Lenkutienė, 6, Patentinių paslaugų centras, UAB, J.Basanavičiaus g. 11, LT-03108 Vilnius, LT
(540)



(531) 5.7, 7.1, 26.5, 29.1
(591) ruda, raudona.
(511)

30 kava; kavos gėrimai; kavos gėrimai su pienu; kavos kapsulės (kavos aparatams); kavos mišiniai; kavos pupelės; malta kava; neskrudinta kava.

---

(111) **71524**
(151) 2015 06 25
(210) 2014 2050
(220) 2014 10 21
(181) 2024 10 21
(732) „ALKOTESTERIŲ PASAULIS“ UAB, Perkūnkiemio g. 13-91, LT-12114 Vilnius, LT
(540)



(531) 1.13, 26.1, 29.1

(591) mėlyna, balta, juoda.

(511)

9 3D akiniai; acidometrai; aerometrai; akiniai (optika); akiniai nuo akinimo; akinių dėklai; akinių grandinėlės; akinių įmautės; akinių lęšiai; akinių raišteliai; akinių rėmai; aktinometrai; akumuliatorių acidometrai; akumuliatorių indai; akumuliatorių korpusai; akumuliatorių plokštelės; akustiniai vamzdeliai; akustinio ryšio įrenginiai; aliarmo įrenginiai; alidadės; alkoholio matuokliai; ampermetrai; animaciniai filmai; anodai; antenos; antikatodai; apertometrai (optika); apranga darbui laboratorijose; apsauginės asbesto pirštinės nuo nelaimingų atsitikimų; apsauginės kaukės; apsauginės pirštinės; apsauginiai asbesto drabužiai nuo ugnies; apsauginiai batai nuo nelaimingų atsitikimų, jonizuojančios spinduliuotės ir gaisro; apsauginiai brezentai; apsauginiai dantų įtaisai; apsauginiai darbininkų veido skydeliai; apsauginiai drabužiai nuo nelaimingų atsitikimų, jonizuojančios spinduliuotės ir ugnies; apsauginiai drabužiai nuo ugnies; apsauginiai įrenginiai nuo trukdžių (elektra); apsauginiai įtaisai nuo viršįtampio; apsauginiai lakūnų kostiumai; apsauginiai sportiniai akiniai; apsauginiai sportiniai šalmai; apsauginiai šalmai; apsauginiai tinklai; apsaugos priemonės nuo rentgeno spindulių (ne medicinos reikmėms); apskritosios logaritiminės liniuotės; apšvietimo baterijos; apšvietimo įtaisų paleidimo droseliai; artinamieji lęšiai; asbesto ekranai gaisrininkams; asmeninės apsaugos priemonės nuo nelaimingų atsitikimų; asmeniniai stereofoniniai įrašų leistuvai; astrofotografijos objektyvai; astronomijos aparatai ir prietaisai; atmintukai (USB); atstumo matavimo prietaisai; atstumo registravimo prietaisai; atšakų dėžutės (elektra); audinio krašto atlankų žymėjimo mašinos; audiovizualiniai mokymo aparatai; aukščiamačiai; aukštinamieji transformatoriai; aukštojo dažnio aparatai; aukštosios įtampos baterijos; automatinės laiko relės; automatiniai transporto priemonių vairavimo aparatai; automobilių padangų automatiniai mažo slėgio indikatoriai; automobilių saugumo bandymų manekenai; automobilių stovėjimo laiko matuokliai; azimuto nustatymo prietaisai; bakterijų kultūrų inkubatoriai; balansavimo įrenginiai; balsavimo mašinos; bandymų aparatai (išskyrus naudojamus medicinoje); bangomačiai; barometrai; baterijų įkrovimo įtaisai; bendraašiai kabeliai; benzino matuoklės; betatronai; bilietų aparatai; blykstės lempos (fotografija); blykstės lempos (šviesos signalai); blykstės lemputės (fotografija); braižytuvai (skaitmeniniai); brūkšninio kodo (brūkšniaženklio) skaitymo įrenginiai; brūkšninio kodo skaitymo įrenginiai; chemijos aparatai ir prietaisai; chromatografai (laboratorijoms); chronografai (laiko registravimo aparatai); ciklotronai; dailidžių liniuotės; davikliai (mokslo reikmėms); dažnio matuokliai; deguonies perpylimo aparatai; dekompresijos kameros; densitometrai; detektoriai; diafragmos (mokslinei aparatūrai); diafragmos (akustika); diafragmos (fotografija); diagnostikos aparatai (ne medicinos reikmėms); didinamieji stiklai (optika); didintuvai (fotografija); difrakcijos aparatai (mikroskopija); diktofonai; dinamometrai; dirbtiniai žemės palydovai (mokslo reikmėms); diskai (magnetiniai); diskasukiai (kompiuteriams); diskiniai atminties įrenginiai (kompiuteriams); distiliatoriai (laboratoriniams eksperimentams); distiliavimo aparatai (mokslo reikmėms); DNR gardelės; dozavimo įrenginiai; droselinės ritės (impedansas); druskomačiai; dujomačiai (matavimo prietaisai); dujų analizatoriai; dūmų indikatoriai; duomenų dorojimo įrenginiai; dupleksinio ryšio aparatai; durų akutės (didinamieji lęšiai); DVD grotuvai; džiovintuvai (fotolaboratorijoms); džiovyklos (fotografija); ekranai (fotografija); eksponometrai (šviesos matuokliai); eksponuoti filmai; eksponuoti rentgeno filmai; elektrifikuoti bėgiai prožektoriams montuoti; elektrinė priežiūros aparatūra; elektrinės baterijos; elektrinės jungės; elektrinės puskojinės; elektrinės relės; elektrinės ritės; elektrinės spynos; elektrinės užtvaros; elektriniai durų skambučiai; elektriniai įrenginiai nuo vagystės; elektriniai keitikliai; elektriniai komutacijos aparatai; elektriniai kontaktai; elektriniai laidininkai; elektriniai matavimo prietaisai; elektriniai pavojaus skambučiai; elektriniai reguliatoriai; elektriniai rezistoriai; elektriniai šviesos reguliatoriai; elektriniai tolinio uždegimo aparatai; elektrinių nuostolių indikatoriai; elektrodinaminiai geležinkelio iešmų tolinio valdymo aparatai; elektrodinaminiai signalų tolinio valdymo aparatai; elektrolizeriai; elektromagnetinės ritės; elektromagnetiniai vožtuvai (jungikliai); elektroninės lempos (radijas); elektroninės prekių etiketės; elektroninės skelbimų lentos; elektroninės užrašų knygelės; elektroniniai kišeniniai vertimo aparatai; elektroniniai leidiniai (parsisiunčiamieji); elektroniniai rašikliai (rodymo įtaisai); elektroninių signalų siųstuvai; elektros akumuliatoriai; elektros akumuliatoriai (transporto priemonėms); elektros akumuliatorių grotelės; elektros baterijų įkrovimo įtaisai; elektros grandinės jungikliai; elektros grandinės pertraukikliai; elektros išlydžio vamzdeliai (išskyrus naudojamus apšvietimui); elektros izoliaciniai vamzdeliai; elektros įvadų dangteliai; elektros jungikliai; elektros kabeliai; elektros kabelių apvalkalai; elektros kabelių sujungimo movos; elektros kolektoriai; elektros laidai; elektros laidų identifikavimo apvalkalai; elektros laidų identifikavimo siūlai; elektros linijų medžiagos (laidai, kabeliai); elektros linijų sujungikliai; elektros ričių laikikliai; elementariųjų dalelių greitintuvai; epidiaskopai; ergometrai; faksimiliniai aparatai; fermentacijos aparatai (laboratoriniai aparatai); filmavimo ir fotografavimo aparatų trikojai; filtrai (fotografija); fizikos aparatai ir prietaisai; fluorescenciniai ekranai; fotoaparatai; fotoaparatų stovai; fotoelementai; fotografijos laboratorijos; fotografijos laboratorijų lempos; fotografiniai vaizdo ieškikliai; fotometrai; fotonuotraukų džiovintuvai; fotoskaidrių centravimo aparatai; fototelegrafijos aparatai; gaisrinės kopėčios; gaisrinės mašinos; gaisrinės valtys; gaisrinės žarnos; gaisriniai siurbliai;

gaisriniai užtiesalai; gaisrinių žarnų purkštai; gaisro signalizatoriai; gaisrų gesinimo smūginiai įtaisai; gaivinimo manekenai (mokomosios priemonės); galenito kristalai (detektoriai); galvaninės baterijos; galvaniniai elementai; galvanometrai; galvučių valymo juostos (rašymas); gamybos operacijų tolinio valdymo elektros įranga; garo katilų valdymo ir reguliavimo prietaisai; garsiakalbiai; garsiakalbių garsintuvai; garsiakalbių korpusai; garsintuvai; garso atkūrimo aparatai; garso ir vaizdo imtuvai; garso įrašai; garso įrašymo aparatai; garso įrašymo juostos; garso įrašymo laikmenos; garso įrašų diskų valymo aparatai; garso lokacijos prietaisai; garso perdavimo aparatai; garso signalizatoriai; gelbėjimo aparatai ir įrenginiai; gelbėjimo diržai; gelbėjimo liemenės; gelbėjimo plaustai; gelbėjimo plūdurai; geležinkelių eismo saugumo įrenginiai; geodezijos aparatai ir prietaisai; geodezijos prietaisai; gesintuvai; gylio matavimo aparatai ir mašinos; gylio matavimo lynai; gylio matavimo svambalai; gyvsidabriniai gulsčiukai; glaustiniai (kontaktiniai) lęšiai; glaustinių (kontaktinių) lęšių dėklai; globalinės padėties nustatymo sistemos (GPS) aparatai; gnybtai (elektra); greičio indikatoriai; greičio matavimo aparatai (fotografija); grotuvai; grotuvų adatos; gulsčiukai; heliografai; hidrolokatoriai; hidrometrai; higrometrai; hologramos; induktoriai (elektra); inkarai (elektra); integrinės grandinės; inverteriai (elektra); išdirbtų odų stormačiai; išmanieji telefonai; izoliuota varinė viela; įrašytos kompiuterių programos; įrašytos kompiuterių valdymo programos; įrašų leistuvų adapteriai; įrašų leistuvų adatų keitimo aparatai; įrašų leistuvų greičio reguliatoriai; įspėjamieji švilpukai; įtampos dalytuvai (elektra); įtampos reguliatoriai (transporto priemonėms); jonizatoriai (išskyrus oro ar vandens); jungiamosios dėžutės (elektra); jungtys (elektra); juostiniai įrašymo aparatai; jūriniai gylio matuokliai; jūriniai kompasai; jūriniai signalizavimo aparatai; kalibrai (matavimo įrankiai); kalibravimo žiedai; kanalai (elektra); kapiliariniai vamzdeliai; kasetiniai (garsajuosčių ir vaizdajuosčių) leistuvai; kasos aparatai; katodai; katodiniai įrenginiai nuo korozijos; kelių pagalvėlės (darbininkams); kiaušinių tikrinimo prietaisai (ovoskopai); kibirkščių gesintuvai; kiekio indikatoriai; kino filmų montavimo įrenginiai; kino juostos (eksponuotos); kino kameros; kišeniniai skaičiuotuvai (kalkuliatoriai); klinometrai; koduotos magnetinės identifikavimo apyrankės; koduotosios kortelės-raktai; koduotosios magnetinės kortos; kompaktiniai diskai (audio- ir video-); kompaktiniai diskai (pastovioji atmintis); kompaktinių diskų leistuvai; komparatoriai; kompasai (matavimo prietaisai); kompiuteriai; kompiuterinių žaidimų programinė įranga; kompiuterių atminties įrenginiai; kompiuterių išoriniai įrenginiai; kompiuterių klaviatūros; kompiuterių programinė įranga (įrašyta); kompiuterių programos (parsisiunčiamoji programinė įranga); kompiuterių spausdintuvai; komutacijos įrenginiai (duomenų dorojimo įrenginiai); komutacinės lentos; komutatoriai; kondensatoriai; kontroliniai skydai (elektra); kopijavimo aparatai (fotografiniai, elektrostatiniai, terminiai); korekciniai lęšiai (optika); kosmografijos prietaisai; krypties kompasai; kūgio formos įspėjamieji kelio ženklai; kvėpavimo aparatai (išskyrus dirbtinio kvėpavimo); laboratorinės centrifugos; laboratorinės krosnys; laboratoriniai padėklai; lagai (matavimo prietaisai); laidų jungtys (elektra); laikmačiai (laiko apskaitos prietaisai); laiko registravimo prietaisai; laisvų rankų įrangos rinkiniai telefonams; laiškų svarstyklės; laktodensimetrai; laktometrai; lankstieji diskai; lazeriai (ne medicinos reikmėms); liniuotės (matavimo įrankiai); lituotojų šalmai; lizdai, kištukai ir kitokie kontaktai (elektros jungtys); lydieji saugikliai; lydusis laidas; lustai (integrinės grandinės); magnetai; magnetinės duomenų laikmenos; magnetinės identifikavimo kortelės; magnetinės juostos; magnetinės vielos; magnetiniai kodavimo įrenginiai; magnetinių juostų išmagnetinimo įrenginiai; magnetinių juostų įrenginiai (kompiuteriams); manometrai; matai; matavimo aparatai; matavimo prietaisai; matavimo šaukštai; matematiniai prietaisai; matininkų grandinės; matininkų nivelyrai; matlankiai (matavimo prietaisai); matuokliai; matuokliai (geodezijos prietaisai); mechaniniai ženklai; medžiagų bandymo prietaisai ir mašinos; megafonai; mėgintuvėliai; menzulos (geodezijos prietaisai); metalo ieškikliai (pramonės ar karinėms reikmėms); meteorologiniai balionai; meteorologiniai prietaisai; metrai (matavimo įrankiai); metronomai; mikrofonai; mikrometrai; mikroprocesoriai; mikroskopai; mikroskopų objektinių stiklų dėklai; mikrotomai; mobilieji telefonai; mobiliųjų telefonų dirželiai; modemai; mokymo aparatai; monetiniai muzikos automatai (automatiniai grotuvai); monetiniai televizorių mechanizmai; monetinių aparatų mechanizmai; monitoriai (kompiuterių įrenginiai); monitoriai (kompiuterių programos); monoklių rėmai; nardytojų ausų kamščiai; nardytojų pirštinės; narų ir plaukikų nosies spaustukai; narų kaukės; narų kostiumai; navigacijos aparatai ir prietaisai; navigacijos prietaisai; navigacinė palydovų aparatūra; negatyvinių plokštelių kasetės (fotografija); neoninės lempos (reklama); nešiojamieji laikmenų leistuvai; nešiojamieji radijo aparatai; nešiojamieji šviesos atšvaitai (nuo eismo avarijų); netikrų monetų ieškikliai; neužpildytos spausdintuvų ir kopijavimo aparatų dažų kasetės; nivelyriniai prietaisai; nonijai; nuotraukų blizgintuvai; objektyvai (lęšiai) (optika); objektyvų gaubteliai; oktantai; okuliarai; ommetrai; optikos prekės; optinės duomenų laikmenos; optinės lempos; optiniai aparatai ir prietaisai; optiniai diskai; optiniai kondensoriai; optiniai lęšiai; optiniai pluoštai (šviesolaidžiai); optiniai ženklų skaitytuvai; optinis stiklas; optinių prietaisų mikrometriniai sraigtai; oro analizės aparatai; oro filtravimo respiratoriai; oscilografai; ozonatoriai; parsisiunčiamieji mobiliųjų telefonų skambučių tonai; parsisiunčiamoji kompiuterių programinė įranga; parsisiunčiamosios muzikos rinkmenos; parsisiunčiamosios vaizdo rinkmenos; pašarų analizės aparatai; pašto spaudų tikrintuvai; pelės (kompiuterio išoriniai įtaisai); pelės padėkliukai; pensnė; perfokortų įrenginiai (įstaigoms); periskopai; perprogramuojamos

plokštės (mikrograndynų (mikroschemų) plokštės); Petri lėkštelės; pinigų išdavimo automatai (bankomatai); pinigų skaičiuotuvai ir rūšiuotuvai; pipetės; pirometrai; pirštinės nuo rentgeno spinduliuotės (gamyboje); Pito vamzdeliai; planimetrai; planšetiniai kompiuteriai; plėvelių pjaustymo įtaisai; plovimo vonelės (fotografija); pluoštiniai optiniai kabeliai; poliarimetrai; povandeninio plaukiojimo kvėpavimo aparatai; pranešimų gavikliai; priešgaisrinės purkštuvų sistemos; prietaisai kūdikiams stebėti; prietaisai su okuliarais; prizmės (optika); procesoriai (centriniai dorojimo įrenginiai); projekciniai aparatai; projekciniai ekranai; projekciniai skaidrių aparatai; projektoriai; puošybiniai magnetai; puslaidininkiai; puslaidininkių ruošiniai (integrinėms grandinėms); radarai (radiolokatoriai); radijo antenų stiebai; radijo aparatai; radijo ausinės; radijo siųstuvai (telekomunikacijos); radiologijos aparatai (pramonės reikmėms); radiologijos ekranai (pramonės reikmėms); radiotelefono aparatai; radiotelegrafo aparatai; raitelių šalmai; rastrai fototipijai; refraktometrai; refraktoriai; rentgeno aparatai (ne medicinos reikmėms); rentgeno spindulių švitinimo aparatai ir įrenginiai (išskyrus naudojamus medicinoje) (ne medicinos reikmėms); rentgeno vamzdeliai (ne medicinos reikmėms); rentgenogramos (ne medicinos reikmėms); reostatai; respiratorių filtrai; respiratorių kaukės (ne dirbtinio kvėpavimo); retortos; retortų stovai; ribotuvai (elektra); riešų atramos darbui su kompiuteriais; ritės (fotografija); rūko signalai (nesprogūs); sacharimetrai; saugos diržai (išskyrus transporto priemonių sėdynių ir sportinės įrangos); saugos tinklai (nuo nelaimingų atsitikimų); saulės akiniai; saulės baterijos; sąsajos įrenginiai (kompiuteriams); sąskaitų (faktūrų) išrašymo mašinos; scenos apšvietimo reguliatoriai; sekstantai; sferometrai; signaliniai plūdurai; signaliniai skambučiai; signaliniai švilpukai; signaliniai žibintai; signalizacijos įrenginiai nuo vagysčių; sirenos; siūlų skaitikliai; siuvėjų matai; siųstuvai - imtuvai; siųstuvai (telekomunikacijos); skaičiavimo liniuotės; skaičiavimo mašinos; skaidrės (fotografija); skaidrių rėmeliai; skaitikliai; skaitytuvai; skaitytuvai (duomenų dorojimo įrenginiai); skaitmeninių knygų skaitytuvai; skaitmeninių nuotraukų rėmeliai; skambučiai (įspėjamieji prietaisai); skambučių mygtukai; skirstomieji pultai (elektra); skirstomosios dėžutės (elektra); skirstomosios lentos (elektra); skirstomosios spintos (elektra); skydeliai nuo akinimo; skleistuvai (duomenų dorojimo įrenginiai); skreitiniai kompiuteriai; skreitinių kompiuterių įmautės; skreitinių kompiuterių krepšiai; slankmačiai; slėgio indikatoriai; slėgio matavimo aparatai; slėgį rodantys ventilių kamštukai; smėlio laikrodžiai; spausdintinės grandinės; spausdintinės plokštės; specialieji fotografijos aparatų ir fotografijos reikmenų dėklai; specialieji laboratorijų baldai; spektrografijos aparatai; spektroskopai; spiritiniai gulsčiukai; sriegiklių laikiklių ilgintuvai; srovės lygintuvai; stebėjimo prietaisai; stereoskopai; stereoskopiniai aparatai; stikliniai matavimo indai; stiprinimo vamzdžiai; stiprintuvai; stroboskopai; sūkių skaitikliai; sulfitometrai; sumavimo mašinos; svambalų gijos; svambalų svareliai; svarsčiai; svarstyklės; svarstyklės (rankiniai svertuvai); svėrimo aratai ir prietaisai; svėrimo mašinos; šablonai (matavimo įrankiai); šilumos reguliavimo aparatai; šunų švilpukai; šviečiančiosios elektroninės rodyklės; šviečiantys plūdurai; šviesoforai (signalizavimo prietaisai); šviesoraščio aparatai; šviesos diodai (LED); švytintys ar mechaniniai kelio ženklai; švytintys ar mechaniniai signaliniai skydai; švytintys ar mechaniniai ženklai; švytintys ženklai; tachometrai; taksi skaitikliai; tankiamačiai; telefoniniai atsakikliai; telefono aparatai; telefono laidai; telefono mikrofonai; telefono rageliai; telegrafai (aparatai); telegrafo laidai; telemetrai; teleskopai; teleskopiniai šaunamųjų ginklų taikikliai; teletaipai; televizijos aparatai; televiziniai sufleravimo ekranai; temperatūros indikatoriai; temperatūros indikatorinės juostelės (ne medicinos reikmėms); teodolitai; termoelektroniniai vamzdeliai; termometrai (išskyrus medicininius); termostatai; termostatai (transporto priemonėms); tigliai (laboratorija); tikslieji matavimo prietaisai; tiksliosios svarstyklės; tiltinės svarstyklės; toliniai (distanciniai) atjungikliai; tolinio valdymo aparatai; totalizatoriai; transformatoriai (elektra); transporto priemonių gedimo įspėjamieji trikampiai; transporto priemonių greičio tikrinimo aparatai; transporto priemonių kilometrų registratoriai; transporto priemonių navigacinė aparatūra (borto kompiuteriai); transporto priemonių radijo imtuvai; transporto priemonių vairavimo ir tikrinimo treniruokliai; tranzistoriai (elektronika); triodai; ugnies gesinimo aparatai; ultravioletinių spindulių filtrai (fotografijai); urinometrai; užraktai (fotografija); užraktų paleidimo prietaisai (fotografija); užrašų kompiuteriai; vaizdajuostės (videojuostos); vaizdinių (video-) žaidimų kasetės; vaizdo (video-) ekranai; vaizdo magnetofonai; vaizdo žaidimų aparatų atminties kortelės; vakuumo matuokliai; vandens lygio indikatoriai; vandens paieškų virgulės; variklių paleidimo kabeliai; variometrai; veidrodžiai (kontrolės darbui); veidrodžiai (optika); vėjamačiai; vėjarodžiai; videokameros; videokasetės; videoprietaisai kūdikiams stebėti; videotelefonai; viskozimetrai (klampomačiai); voltmetrai; zumeriai (zurzalai); žaibolaidžių laidininkai; žalių odų storio matavimo aparatai; žetoninių aparatų mechanizmai; žingsnių skaitikliai (žingsniamačiai); žiūronai; žymėjimo plūdurai; žymekliai (stalių įrankiai).

---

(111) **71525**
(151) 2015 06 25
(210) 2014 2194
(220) 2014 11 10
(181) 2024 11 10
(732) UAB „MEDICUM CENTRUM“, Dariaus ir Girėno g. 28A, LT-72250 Tauragė, LT
(740) UAB „Juriscon“, Konstitucijos pr. 23C-109, LT-08105, Vilnius, LT

(540)



(531) 2.9, 26.1, 27.5, 29.1
(591) mėlyna, raudona, balta, pilka.
(511)
44 medicinos paslaugos; akušerinės paslaugos; akvakultūros paslaugos; alternatyviosios medicinos paslaugos; apvaisinimo in vitro paslaugos; farmacininkų konsultacijos; gydymo paslaugos; konservuoto kraujo saugyklų paslaugos; ligoninės; logopedo paslaugos; medicininės įrangos nuoma; medicinos klinikų paslaugos; medicinos pagalba; odontologijos paslaugos; optikų paslaugos; ortodontinės paslaugos; plastinė chirurgija; plaukų persodinimas; psichologų paslaugos; reabilitacijos įstaigos; receptų išrašymo farmacininkų paslaugos; sanatorijos; sanitarinių įrengimų nuoma; sergančiųjų priklausomybės ligomis reabilitacija; slaugymas (medicininis); sveikatingumo centrai; sveikatingumo centrų paslaugos; sveikatos konsultacijos; sveikatos priežiūra; sveikstančiųjų slaugos namai; telemedicinos paslaugos.

---

(111) **71526**
(151) 2015 06 25
(210) 2014 2200
(220) 2014 11 11
(181) 2024 11 11
(732) UAB „PREKYBOS PARKAS“, Jogailos g. 9, LT-01116 Vilnius, LT
(740) Mantas Rimkevičius, Advokatų kontora LAWIN Lideika, Petrauskas, Valiūnas ir partneriai, Jogailos g. 9, LT-01116, Vilnius, LT
(540)

Nørdika prekybos slėnis

(531) 28.19
(511)
35 algalapių parengimas; artistų verslo vadyba; biuro mašinų ir įrengimų nuoma; buhalterinė apskaita; dokumentų dauginimas; duomenų paieška kompiuterių rinkmenose (kitiems); ekonominis prognozavimas; fotokopijavimas; fotokopijavimo mašinų nuoma; importo ir eksporto agentūros; informacijos rinkimas kompiuterinėse duomenų bazėse; informacijos sisteminimas kompiuterinėse duomenų bazėse; kainų palyginimo paslaugos; komercijos ar pramonės vadybos pagalba; komercinė informacija ir patarimai vartotojams (konsultacijų teikimas); komercinės informacijos agentūros; komercinės ir verslo kontaktų informacijos teikimas; komercinio tarpininkavimo paslaugos; kompiuterinių duomenų bazių duomenų atnaujinimas ir priežiūra; kompiuterizuotas rinkmenų (bylų) tvarkymas; laikraščių užsakymas (kitiems); laisvai samdomų paslaugų teikėjų verslo vadyba; madų šou rengimas pardavimo skatinimo reikmėms; maketavimo paslaugos reklamos tikslams; mažmeninė ir didmeninė prekyba farmacijos, veterinarijos ir higienos preparatais bei medicinos reikmenimis; modelių paslaugos (reklamos reikmėms ar pardavimui skatinti); mokesčių apskaičiavimas; mugių rengimas (komercijos ar reklamos reikmėms); naujienų apžvalgų paslaugos; nuomonių tyrimas; paieškos sistemos optimizavimas; pardavimas aukcione; pardavimo stendų nuoma; parduotuvių vitrinų puošimas (tvarkymas); parodų rengimas (komercijos ar reklamos reikmėms); paslaugų nuoma (verslo pagalba); pavyzdžių platinimas; personalo komplektavimas; personalo vadybos konsultacijos; pranešimų užrašymas (įstaigų veikla); prekių pardavimo skatinimas (kitiems); prekių pateikimas žiniasklaidoje pardavimo reikmėms; prekių rodymas; prekių užsakymų administracinis tvarkymas; prekybos sandorių derybos ir susitarimai (tretiesiems asmenims); psichologinis testavimas personalo parinkimo reikmėms; radijo reklama; reklama; reklama „mokėk už paspaudimą“; reklama paštu; reklaminės medžiagos nuoma; reklaminės medžiagos tobulinimas; reklaminių filmų gamyba; reklaminių skelbimų platinimas; reklaminių tekstų rašymas; reklaminių tekstų skelbimas; reklamos agentūros; reklamos laiko nuoma žiniasklaidoje; reklamos pristatymas paštu; reklamos vietų nuoma; rėmėjų paieška; rinkodara; rinkos nagrinėjimas; rinkotyra; samdos agentūros; savikainos analizė; sąskaitų būklės apyskaitų sudarymas; sąskaitų-faktūrų išrašymas; sekretoriavimas; skelbimų klijavimas; smulkių prekių pardavimo automatų nuoma; spausdinimas (mašinėle); statistinių duomenų rinkimas; statybų verslo projektų vadyba; stenografavimas; svetainės duomenų srauto optimizavimas; tekstų dorojimas; telefoniniai atsakymai (kai abonentas nepasiekiamas); telekomunikacinių paslaugų užsakymas (kitiems); telerinkodaros paslaugos; televizijos reklama; tiekimo paslaugos kitiems (prekių ir paslaugų pirkimas kitiems verslams); trečiųjų asmenų prekių ir

paslaugų licencijavimo komercinis administravimas; verslo auditas; verslo efektyvumo (veiksmingumo) specialistų paslaugos; verslo informacija; verslo informacijos teikimas visuotinio kompiuterių tinklo svetainėse; verslo nagrinėjimas; verslo operacijų įvertinimas; verslo organizavimo konsultacijos; verslo patikrinimai; verslo perkėlimo paslaugos; verslo specialistų konsultacijos; verslo tyrimai; verslo vadyba (sportininkams); verslo vadybos ir organizavimo konsultacijos; verslo vadybos konsultacijos; verslo vadybos pagalba; verslo vadybos patarėjų paslaugos; viešas reklamavimas; viešasis elektroninis reklamavimas kompiuterių tinkle; viešbučių verslo vadyba; visuomenės informavimas.

36 akcijų ir obligacijų supirkimo ir pardavimo tarpininkavimas (vertybinių popierių makleriai); anglies dioksido kreditų pardavimo tarpininkavimas; antikvarinių daiktų įvertinimas; atsiskaitymų ne grynaisiais pinigais sistema (kliringas); banko operacijos; biržos kursų kitimo informacija; biržos maklerių paslaugos; būsto agentūros (butai); butų nuoma; čekių patikrinimas; dalimis padengiamos paskolos; daugiabučių namų valdymas; debeto kortelių paslaugos; draudimas; draudimas nuo gaisro; draudimas nuo nelaimingų atsitikimų; draudimo informacija; draudimo konsultacijos; draudimo rizikos vertintojų (aktuarų) paslaugos; draudimo tarpininkavimas (draudimo makleriai); elektroninis pinigų pervedimas; faktoringas; finansavimo paslaugos; finansinė informacija; finansinė parama; finansinės informacijos teikimas visuotinio kompiuterių tinklo svetainėse; finansinės konsultacijos; finansinės veiklos vadyba; finansinės analizės; finansinis įvertinimas (draudimo, banko operacijų, nekilnojamojo turto); finansinis stačio miško įvertinimas; finansinis vilnų įvertinimas; fiskalinis įvertinimas; garantijos; gyvenamųjų patalpų nuoma; gyvybės draudimas; hipotekos paskolos; internetinė bankininkystė; investicijų fondai; išperkamosios nuomos finansavimas; jūrinis draudimas; juvelyrinių dirbinių (brangenybių) įvertinimas; kapitalo investavimas; kelioninių čekių išleidimas; kontorų nuoma (nekilnojamas turtas); kredito agentūros; kredito kortelių išleidimas; kredito kortelių paslaugos; labdaros fondų lėšų rinkimas; laidavimo įsipareigojimai; laidavimo paslaugos; lėšų investavimas; lombardų veikla; meno kūrinių įvertinimas; muitinės tarpininkų veikla (muitinės makleriai); nekilnojamojo turto agentūros; nekilnojamojo turto įvertinimas; nekilnojamojo turto nuomos agentūros; nekilnojamojo turto tarpininkų veikla (nekilnojamojo turto makleriai); nekilnojamojo turto valdymas; nekilnojamojo turto nuoma; numizmatinis įvertinimas; nuompinigių rinkimas; paskolos (finansinės); pašto ženklų įvertinimas; patikėtinis (turto); patikėtinių veikla; pensijų mokėjimo paslaugos; pinigų keitimas; pinigų rinkliavų rengimas; pirkimo išsimokėtinai finansavimas; remonto įkainių įvertinimas (finansinis įvertinimas); saugojimas seifuose; savišalpos fondo paslaugos; skolinimas už vertybinius popierius; skolinimosi patarėjų paslaugos; skolų inkasavimo agentūros; statybos projektų finansų tvarkymas; sveikatos draudimas; tarpininkavimas (maklerių veikla); tarpuskaitos namai (finansiniai); taupomųjų bankų paslaugos; ūkių nuoma; verslo likvidavimo paslaugos (finansinės); vertybinių popierių išleidimas; vertybinių popierių supirkimo ir pardavimo tarpininkavimas (vertybinių popierių makleriai); vertybių saugojimas.

---

(111) **71527**
(151) 2015 06 25
(210) 2014 2217
(220) 2014 11 12
(181) 2024 11 12
(732) SANDRA BABRAVIČIENĖ, Kulautuvos g. 7, LT-47190 Kaunas, LT
(540)



(531) 27.5, 29.1
(591) ruda.
(511)
25 drabužiai, avalynė, galvos apdangalai.

---

(111) **71528**
(151) 2015 06 25
(210) 2014 2219
(220) 2014 11 12
(181) 2024 11 12
(732) UAB „IMPULS LTU“, Kareivių g. 14, LT-09117 Vilnius, LT
(740) Marija Lenkutienė, 6, Patentinių paslaugų centras, UAB, J.Basanavičiaus g. 11, LT-03108 Vilnius, LT
(540)



(531) 5.7, 26.4, 26.4, 29.1

(591) geltona, juoda.

(511)

41 aprūpinimas sporto reikmenimis; asmeninių trenerių paslaugos (kūno rengybos treniruotės); fizinis lavinimas; fotoreportažų rengimas; gimnastikos mokymas; informacija apie poilsio ir pramogų renginius; instruktavimas; klubų paslaugos (pramogos ar švietimas); konferencijų rengimas ir vedimas; kongresų rengimas ir vedimas; kūno rengybos treniruočių vedimas; mokymas; poilsio ir pramogų vietų paslaugos; poilsio stovyklų paslaugos (pramoginių); pramoginių ar mokomųjų konkursų rengimas; seminarų rengimas ir vedimas; sporto aikščių nuoma; sporto įrenginių nuoma (išskyrus transporto priemones); sporto stovyklų paslaugos; sporto varžybų rengimas; sveikatos klubų paslaugos (sveikatinimas ir kūno rengybos treniruotės).

---

(111) **71529**

(151) 2015 06 25

(210) 2014 2227

(220) 2014 11 13

(181) 2024 11 13

(732) AKCINĖ BENDROVĖ LIETUVOS PAŠTAS, J. Jasinskio g. 16, LT-03500 Vilnius, LT

(540)



(531) 22.1, 26.4, 29.1

(591) juoda, geltona, raudona, pilka.

(511)

35 algalapių parengimas; artistų verslo vadyba; biuro mašinų ir įrengimų nuoma; buhalterinė apskaita; dokumentų dauginimas; duomenų paieška kompiuterių rinkmenose (kitiems); ekonominis prognozavimas; fotokopijavimas; fotokopijavimo mašinų nuoma; importo ir eksporto agentūros; informacijos rinkimas kompiuterinėse duomenų bazėse; informacijos sisteminimas kompiuterinėse duomenų bazėse; kainų palyginimo paslaugos; komercijos ar pramonės vadybos pagalba; komercinė informacija ir patarimai vartotojams (konsultacijų teikimas); komercinės informacijos agentūros; komercinės ir verslo kontaktų informacijos teikimas; komercinio tarpininkavimo paslaugos; kompiuterinių duomenų bazių duomenų atnaujinimas ir priežiūra; kompiuterizuotas rinkmenų (bylų) tvarkymas; laikraščių užsakymas (kitiems); laisvai samdomų paslaugų teikėjų verslo vadyba; madų šou rengimas pardavimo skatinimo reikmėms; maketavimo paslaugos reklamos tikslams; mažmeninė ir didmeninė prekyba farmacijos, veterinarijos ir higienos preparatais bei medicinos reikmenimis; modelių paslaugos (reklamos reikmėms ar pardavimui skatinti); mokesčių apskaičiavimas; mugių rengimas (komercijos ar reklamos reikmėms); naujienų apžvalgų paslaugos; nuomonių tyrimas; paieškos sistemos optimizavimas; pardavimas aukcione; pardavimo stendų nuoma; parduotuvių vitrinų puošimas (tvarkymas); parodų rengimas (komercijos ar reklamos reikmėms); paslaugų nuoma (verslo pagalba); pavyzdžių platinimas; personalo komplektavimas; personalo vadybos konsultacijos; pranešimų užrašymas (įstaigų veikla); prekių pardavimo skatinimas (kitiems); prekių pateikimas žiniasklaidoje pardavimo reikmėms; prekių rodymas; prekių užsakymų administracinis tvarkymas; prekybos sandorių derybos ir susitarimai (tretiesiems asmenims); psichologinis testavimas personalo parinkimo reikmėms; radijo reklama; reklama; reklama „mokėk už paspaudimą“; reklama paštu; reklaminės medžiagos nuoma; reklaminės medžiagos tobulinimas; reklaminių filmų gamyba; reklaminių skelbimų platinimas; reklaminių tekstų rašymas; reklaminių tekstų skelbimas; reklamos agentūros; reklamos laiko nuoma žiniasklaidoje; reklamos pristatymas paštu; reklamos vietų nuoma; rėmėjų paieška; rinkodara; rinkos nagrinėjimas; rinkotyra; samdos agentūros; savikainos analizė; sąskaitų būklės apyskaitų sudarymas; sąskaitų-faktūrų išrašymas; sekretoriavimas; skelbimų klijavimas; smulkių prekių pardavimo automatų nuoma; spausdinimas (mašinėle); statistinių duomenų rinkimas; statybų verslo projektų vadyba; stenografavimas; svetainės duomenų srauto optimizavimas; tekstų dorojimas; telefoniniai atsakymai (kai abonentas nepasiekiamas); telekomunikacinių paslaugų užsakymas (kitiems); telerinkodaros paslaugos; televizijos reklama; tiekimo paslaugos kitiems (prekių ir paslaugų pirkimas kitiems verslams); trečiųjų asmenų prekių ir paslaugų licencijavimo komercinis administravimas; verslo auditas; verslo efektyvumo (veiksmingumo) specialistų paslaugos; verslo informacija; verslo informacijos teikimas visuotinio kompiuterių tinklo svetainėse; verslo nagrinėjimas; verslo operacijų įvertinimas; verslo organizavimo konsultacijos; verslo patikrinimai; verslo perkėlimo paslaugos; verslo specialistų konsultacijos; verslo tyrimai; verslo vadyba (sportininkams); verslo vadybos ir organizavimo konsultacijos; verslo vadybos konsultacijos; verslo vadybos pagalba; verslo vadybos patarėjų paslaugos; viešas reklamavimas; viešasis elektroninis reklamavimas kompiuterių tinkle; viešbučių verslo vadyba; visuomenės informavimas.

39 arklių nuoma; atliekų išvežimas ir laikymas;

autobusų transportas; automobilių nuoma; automobilių statymas; automobilių stovėjimo vietų nuoma; automobilių transportas; baldų vežimas; ekskursijos (turistinės); elektros energijos paskirstymas; energijos paskirstymas; fizinis elektroninių duomenų ar dokumentų saugojimas; frachtavimas; frachtavimas (krovinių vežimas laivais); gabenimas baržomis; garažų nuoma; geležinkelio keleivinių vagonų nuoma; geležinkelio platformų nuoma; geležinkelių transportas; gėlių pristatymas; informacija apie kelių eismą; informacija apie sandėliavimą; informacija apie vežimą; iškylos valtimis; išpilstymo į butelius paslaugos; jūrų kelionių rengimas; jūrų transportas; keleivių vežiojimas; kelionių rengimas; kelionių užsakymai; keltų transportas; krovinių ekspedijavimas; krovinių iškrovimas; krovinių nešiojimas; krovinių vežimas automobilių transportu; krovinių vežimo tarpininkavimas; kurjerių paslaugos (pranešimai ar prekės); laikraščių pristatymas; laivų gelbėjimas; laivų nuvilkimas nuo seklumos; laivų pakrovimas ar iškrovimas; laivų tarpininkavimas; ledlaužių paslaugos; lenktyninių automobilių nuoma; ligonių vežiojimo kėdžių nuoma; narų aprangos nuoma; narų varpų nuoma; navigacinių sistemų nuoma; nuskendusio turto gelbėjimas; orlaivių nuoma; orlaivių variklių nuoma; oro transportas; pagalba sugedus transporto priemonei (vilkimas); palydovų paleidimas kitiems; pašto frankavimas; perkraustymo paslaugos; pervežimų lichteriais paslaugos; pilotavimas; pranešimų pristatymas (laiškų, telegramų); prekių pristatymas; prekių sandėliavimas; prekių saugojimas; prekių pakavimas; prekių pristatymas paštu; prekių vyniojimas; sandėliavimas; sandėlių konteinerių nuoma; sandėlių nuoma; sanitarinis transportas; saugus vertybių gabenimas; siuntinių pristatymas; šaldiklių nuoma; šaldytuvų nuoma; šarvuotųjų automobilių transportas; šiukšlių išvežimas ir laikymas; šliuzo vartų valdymas; taksi transportas; tramvajų transportas; transporto gelbėjimas; transporto logistika; transporto priemonių nuoma; transporto priemonių stogo bagažinių nuoma; transporto tarpininkavimas; turistinių autobusų nuoma; turistų lydėjimas; turistų vežiojimas; turto gelbėjimas; upių transportas; užšaldyto maisto šaldytuvų nuoma; vairavimo maršrutų teikimas kelionėms; vairuotojo (samdomo) paslaugos; valčių nuoma; valčių sandėliavimas; vamzdynų transportas; vandens paskirstymas; vandens tiekimas; vandens transportas; vežimas; vežimas kinkomuoju transportu; vežiojimų užsakymas; vietų užsakymas (kelionėms); vilkimas.

---

(111) **71530**
(151) 2015 06 25
(210) 2014 2228
(220) 2014 11 13
(181) 2024 11 13
(732) AKCINĖ BENDROVĖ „NOVATURAS“, A. Mickevičiaus g. 27, LT-44245 Kaunas, LT
(740) Reda Žabolienė, 7, Advokatės Redos Žabolienės kontora METIDA, Verslo centras VERTAS, Gynėjų g. 16, LT-01109 Vilnius, LT
(540)

TRAVEL on SPOT

(531) 1.15, 26.1, 29.1
(591) mėlyna, tamsiai mėlyna, pilka, balta.
(511)
39 ekskursijos (turistinės); kelionių agentūros; jūrų kelionių rengimas; keleivių vežiojimas; kelionių rengimas; kelionių užsakymai; turistų ir keliautojų lydėjimas; turistų vežiojimas; vietų užsakymas (kelionėms); kelionių informacija.

---

(111) **71531**
(151) 2015 06 25
(210) 2014 2229
(220) 2014 11 13
(181) 2024 11 13
(732) UAB „ALFA LINIJA“, Vilniaus g. 31, LT-01402 Vilnius, LT
(740) Reda Žabolienė, 7, Advokatės Redos Žabolienės kontora METIDA, Verslo centras VERTAS, Gynėjų g. 16, LT-01109 Vilnius, LT
(540)

SERMATROP ALFA

(511)
5 žmonių ir gyvūnų maisto papildai.

---

(111) **71532**
(151) 2015 06 25
(210) 2014 2230
(220) 2014 11 13
(181) 2024 11 13
(732) LINAS SESICKAS, Jogailos g. 4, LT-01116 Vilnius, LT
(540)

Dievo Lankos

(511)
36 nekilnojamojo turto operacijos; su nekilnojamuoju turtu susijusių finansinių reikalų administravimas; nekilnojamojo turto nuoma; nekilnojamojo turto įvertinimas; finansavimo paslaugos.

---

(111) **71533**
(151) 2015 06 25
(210) 2014 2240
(220) 2014 11 14
(181) 2024 11 14
(732) UAB „ELDES“, Ukmergės g. 283B, LT-06313 Vilnius, LT
(740) Albertas Buta, A. Jakšto g. 14-6, LT-01105, Vilnius, LT
(540)



(531) 3.1, 26.1, 26.7, 29.1
(591) mėlyna, balta.
(511)

9 3D akiniai; acidometrai; aerometrai; akiniai (optika); akiniai nuo akinimo; akinių dėklai; akinių grandinėlės; akinių įmautės; akinių lęšiai; akinių raišteliai; akinių rėmai; aktinometrai; akumuliatorių acidometrai; akumuliatorių indai; akumuliatorių korpusai; akumuliatorių plokštelės; akustiniai vamzdeliai; akustinio ryšio įrenginiai; aliarmo įrenginiai; alidadės; alkoholio matuokliai; ampermetrai; animaciniai filmai; anodai; antenos; antikatodai; apertometrai (optika); apranga darbui laboratorijose; apsauginės asbesto pirštinės nuo nelaimingų atsitikimų; apsauginės kaukės; apsauginės pirštinės; apsauginiai asbesto drabužiai nuo ugnies; apsauginiai batai nuo nelaimingų atsitikimų, jonizuojančios spinduliuotės ir gaisro; apsauginiai brezentai; apsauginiai dantų įtaisai; apsauginiai darbininkų veido skydeliai; apsauginiai drabužiai nuo nelaimingų atsitikimų, jonizuojančios spinduliuotės ir ugnies; apsauginiai drabužiai nuo ugnies; apsauginiai įrenginiai nuo trukdžių (elektra); apsauginiai įtaisai nuo viršįtampio; apsauginiai lakūnų kostiumai; apsauginiai sportiniai akiniai; apsauginiai sportiniai šalmai; apsauginiai šalmai; apsauginiai tinklai; apsaugos priemonės nuo rentgeno spindulių (ne medicinos reikmėms); apskritosios logaritiminės liniuotės; apšvietimo baterijos; apšvietimo įtaisų paleidimo droseliai; artinamieji lęšiai; asbesto ekranai gaisrininkams; asmeninės apsaugos priemonės nuo nelaimingų atsitikimų; asmeniniai stereofoniniai įrašų leistuvai; astrofotografijos objektyvai; astronomijos aparatai ir prietaisai; atmintukai (USB); atstumo matavimo prietaisai; atstumo registravimo prietaisai; atšakų dėžutės (elektra); audinio krašto atlankų žymėjimo mašinos; audiovizualiniai mokymo aparatai; aukščiamačiai; aukštinamieji transformatoriai; aukštojo dažnio aparatai; aukštosios įtampos baterijos; automatinės laiko relės; automatiniai transporto priemonių vairavimo aparatai; automobilių padangų automatiniai mažo slėgio indikatoriai; automobilių saugumo bandymų manekenai; automobilių stovėjimo laiko matuokliai; azimuto nustatymo prietaisai; bakterijų kultūrų inkubatoriai; balansavimo įrenginiai; balsavimo mašinos; bandymų aparatai (išskyrus naudojamus medicinoje); bangomačiai; barometrai; baterijų įkrovimo įtaisai; bendraašiai kabeliai; benzino matuoklės; betatronai; bilietų aparatai; blykstės lempos (fotografija); blykstės lempos (šviesos signalai); blykstės lemputės (fotografija); braižytuvai (skaitmeniniai); brūkšninio kodo (brūkšniaženklio) skaitymo įrenginiai; brūkšninio kodo skaitymo įrenginiai; chemijos aparatai ir prietaisai; chromatografai (laboratorijoms); chronografai (laiko registravimo aparatai); ciklotronai; dailidžių liniuotės; davikliai (mokslo reikmėms); dažnio matuokliai; deguonies perpylimo aparatai; dekompresijos kameros; densitometrai; detektoriai; diafragmos (mokslinei aparatūrai); diafragmos (akustika); diafragmos (fotografija); diagnostikos aparatai (ne medicinos reikmėms); didinamieji stiklai (optika); didintuvai (fotografija); difrakcijos aparatai (mikroskopija); diktofonai; dinamometrai; dirbtiniai žemės palydovai (mokslo reikmėms); diskai (magnetiniai); diskasukiai (kompiuteriams); diskiniai atminties įrenginiai (kompiuteriams); distiliatoriai (laboratoriniams eksperimentams); distiliavimo aparatai (mokslo reikmėms); DNR gardelės; dozavimo įrenginiai; droselinės ritės (impedansas); druskomačiai; dujomačiai (matavimo prietaisai); dujų analizatoriai; dūmų indikatoriai; duomenų dorojimo įrenginiai; dupleksinio ryšio aparatai; durų akutės (didinamieji lęšiai); DVD grotuvai; džiovintuvai (fotolaboratorijoms); džiovyklos (fotografija); ekranai (fotografija); eksponometrai (šviesos matuokliai); eksponuoti filmai; eksponuoti rentgeno filmai; elektrifikuoti bėgiai prožektoriams montuoti; elektrinė priežiūros aparatūra; elektrinės baterijos; elektrinės jungės; elektrinės puskojinės; elektrinės relės; elektrinės ritės; elektrinės spynos; elektrinės užtvaros; elektriniai durų skambučiai; elektriniai įrenginiai nuo vagystės; elektriniai keitikliai; elektriniai komutacijos aparatai; elektriniai kontaktai; elektriniai laidininkai; elektriniai matavimo prietaisai; elektriniai pavojaus skambučiai; elektriniai reguliatoriai; elektriniai rezistoriai; elektriniai šviesos reguliatoriai; elektriniai tolinio uždegimo aparatai; elektrinių nuostolių indikatoriai; elektrodinaminiai geležinkelio iešmų tolinio valdymo aparatai; elektrodinaminiai signalų tolinio valdymo aparatai; elektrolizeriai; elektromagnetinės ritės; elektromagnetiniai vožtuvai (jungikliai); elektroninės lempos (radijas); elektroninės prekių etiketės; elektroninės skelbimų lentos; elektroninės užrašų

knygelės; elektroniniai kišeniniai vertimo aparatai; elektroniniai leidiniai (parsisiunčiamieji); elektroniniai rašikliai (rodymo įtaisai); elektroninių signalų siųstuvai; elektros akumuliatoriai; elektros akumuliatoriai (transporto priemonėms); elektros akumuliatorių grotelės; elektros baterijų įkrovimo įtaisai; elektros grandinės jungikliai; elektros grandinės pertraukikliai; elektros išlydžio vamzdeliai (išskyrus naudojamus apšvietimui); elektros izoliaciniai vamzdeliai; elektros įvadų dangteliai; elektros jungikliai; elektros kabeliai; elektros kabelių apvalkalai; elektros kabelių sujungimo movos; elektros kolektoriai; elektros laidai; elektros laidų identifikavimo apvalkalai; elektros laidų identifikavimo siūlai; elektros linijų medžiagos (laidai, kabeliai); elektros linijų sujungikliai; elektros ričių laikikliai; elementariųjų dalelių greitintuvai; epidiaskopai; ergometrai; faksimiliniai aparatai; fermentacijos aparatai (laboratoriniai aparatai); filmavimo ir fotografavimo aparatų trikojai; filtrai (fotografija); fizikos aparatai ir prietaisai; fluorescenciniai ekranai; fotoaparatai; fotoaparatų stovai; fotoelementai; fotografijos laboratorijos; fotografijos laboratorijų lempos; fotografiniai vaizdo ieškikliai; fotometrai; fotonuotraukų džiovintuvai; fotoskaidrių centravimo aparatai; fototelegrafijos aparatai; gaisrinės kopėčios; gaisrinės mašinos; gaisrinės valtys; gaisrinės žarnos; gaisriniai siurbliai; gaisriniai užtiesalai; gaisrinių žarnų purkštai; gaisro signalizatoriai; gaisrų gesinimo smūginiai įtaisai; gaivinimo manekenai (mokomosios priemonės); galenito kristalai (detektoriai); galvaninės baterijos; galvaniniai elementai; galvanometrai; galvučių valymo juostos (rašymas); gamybos operacijų tolinio valdymo elektros įranga; garo katilų valdymo ir reguliavimo prietaisai; garsiakalbiai; garsiakalbių garsintuvai; garsiakalbių korpusai; garsintuvai; garso atkūrimo aparatai; garso ir vaizdo imtuvai; garso įrašai; garso įrašymo aparatai; garso įrašymo juostos; garso įrašymo laikmenos; garso įrašų diskų valymo aparatai; garso lokacijos prietaisai; garso perdavimo aparatai; garso signalizatoriai; gelbėjimo aparatai ir įrenginiai; gelbėjimo diržai; gelbėjimo liemenės; gelbėjimo plaustai; gelbėjimo plūdurai; geležinkelių eismo saugumo įrenginiai; geodezijos aparatai ir prietaisai; geodezijos prietaisai; gesintuvai; gylio matavimo aparatai ir mašinos; gylio matavimo lynai; gylio matavimo svambalai; gyvsidabriniai gulsčiukai; glaustiniai (kontaktiniai) lęšiai; glaustinių (kontaktinių) lęšių dėklai; globalinės padėties nustatymo sistemos (GPS) aparatai; gnybtai (elektra); greičio indikatoriai; greičio matavimo aparatai (fotografija); grotuvai; grotuvų adatos; gulsčiukai; heliografai; hidrolokatoriai; hidrometrai; higrometrai; hologramos; induktoriai (elektra); inkarai (elektra); integrinės grandinės; inverteriai (elektra); išdirbtų odų stormačiai; išmanieji telefonai; izoliuota varinė viela; įrašytos kompiuterių programos; įrašytos kompiuterių valdymo programos; įrašų leistuvų adapteriai; įrašų leistuvų adatų keitimo aparatai; įrašų leistuvų greičio reguliatoriai; įspėjamieji švilpukai; įtampos dalytuvai (elektra); įtampos reguliatoriai (transporto priemonėms); jonizatoriai (išskyrus oro ar vandens); jungiamosios dėžutės (elektra); jungtys (elektra); juostiniai įrašymo aparatai; jūriniai gylio matuokliai; jūriniai kompasai; jūriniai signalizavimo aparatai; kalibrai (matavimo įrankiai); kalibravimo žiedai; kanalai (elektra); kapiliariniai vamzdeliai; kasetiniai (garsajuosčių ir vaizdajuosčių) leistuvai; kasos aparatai; katodai; katodiniai įrenginiai nuo korozijos; kelių pagalvėlės (darbininkams); kiaušinių tikrinimo prietaisai (ovoskopai); kibirkščių gesintuvai; kiekio indikatoriai; kino filmų montavimo įrenginiai; kino juostos (eksponuotos); kino kameros; kišeniniai skaičiuotuvai (kalkuliatoriai); klinometrai; koduotos magnetinės identifikavimo apyrankės; koduotosios kortelės-raktai; koduotosios magnetinės kortos; kompaktiniai diskai (audio- ir video-); kompaktiniai diskai (pastovioji atmintis); kompaktinių diskų leistuvai; komparatoriai; kompasai (matavimo prietaisai); kompiuteriai; kompiuterinių žaidimų programinė įranga; kompiuterių atminties įrenginiai; kompiuterių išoriniai įrenginiai; kompiuterių klaviatūros; kompiuterių programinė įranga (įrašyta); kompiuterių programos (parsisiunčiamoji programinė įranga); kompiuterių spausdintuvai; komutacijos įrenginiai (duomenų dorojimo įrenginiai); komutacinės lentos; komutatoriai; kondensatoriai; kontroliniai skydai (elektra); kopijavimo aparatai (fotografiniai, elektrostatiniai, terminiai); korekciniai lęšiai (optika); kosmografijos prietaisai; krypties kompasai; kūgio formos įspėjamieji kelio ženklai; kvėpavimo aparatai (išskyrus dirbtinio kvėpavimo); laboratorinės centrifugos; laboratorinės krosnys; laboratoriniai padėklai; lagai (matavimo prietaisai); laidų jungtys (elektra); laikmačiai (laiko apskaitos prietaisai); laiko registravimo prietaisai; laisvų rankų įrangos rinkiniai telefonams; laiškų svarstyklės; laktodensimetrai; laktometrai; lankstieji diskai; lazeriai (ne medicinos reikmėms); liniuotės (matavimo įrankiai); lituotojų šalmai; lizdai, kištukai ir kitokie kontaktai (elektros jungtys); lydieji saugikliai; lydusis laidas; lustai (integrinės grandinės); magnetai; magnetinės duomenų laikmenos; magnetinės identifikavimo kortelės; magnetinės juostos; magnetinės vielos; magnetiniai kodavimo įrenginiai; magnetinių juostų išmagnetinimo įrenginiai; magnetinių juostų įrenginiai (kompiuteriams); manometrai; matai; matavimo aparatai; matavimo prietaisai; matavimo šaukštai; matematiniai prietaisai; matininkų grandinės; matininkų nivelyrai; matlankiai (matavimo prietaisai); matuokliai; matuokliai (geodezijos prietaisai); mechaniniai ženklai; medžiagų bandymo prietaisai ir mašinos; megafonai; mėgintuvėliai; menzulos (geodezijos prietaisai); metalo ieškikliai (pramonės ar karinėms reikmėms); meteorologiniai balionai; meteorologiniai prietaisai; metrai (matavimo įrankiai); metronomai; mikrofonai; mikrometrai; mikroprocesoriai; mikroskopai; mikroskopų objektinių stiklų dėklai; mikrotomai; mobilieji telefonai; mobiliųjų telefonų dirželiai; modemai; mokymo aparatai; monetiniai muzikos automatai (automatiniai grotuvai); monetiniai televizorių mechanizmai; monetinių aparatų mechanizmai; monitoriai

(kompiuterių įrenginiai); monitoriai (kompiuterių programos); monoklių rėmai; nardytojų ausų kamščiai; nardytojų pirštinės; narų ir plaukikų nosies spaustukai; narų kaukės; narų kostiumai; navigacijos aparatai ir prietaisai; navigacijos prietaisai; navigacinė palydovų aparatūra; negatyvinių plokštelių kasetės (fotografija); neoninės lempos (reklama); nešiojamieji laikmenų leistuvai; nešiojamieji radijo aparatai; nešiojamieji šviesos atšvaitai (nuo eismo avarijų); netikrų monetų ieškikliai; neužpildytos spausdintuvų ir kopijavimo aparatų dažų kasetės; nivelyriniai prietaisai; nonijai; nuotraukų blizgintuvai; objektyvai (lęšiai) (optika); objektyvų gaubteliai; oktantai; okuliarai; ommetrai; optikos prekės; optinės duomenų laikmenos; optinės lempos; optiniai aparatai ir prietaisai; optiniai diskai; optiniai kondensoriai; optiniai lęšiai; optiniai pluoštai (šviesolaidžiai); optiniai ženklų skaitytuvai; optinis stiklas; optinių prietaisų mikrometriniai sraigtai; oro analizės aparatai; oro filtravimo respiratoriai; oscilografai; ozonatoriai; parsisiunčiamieji mobiliųjų telefonų skambučių tonai; parsisiunčiamoji kompiuterių programinė įranga; parsisiunčiamosios muzikos rinkmenos; parsisiunčiamosios vaizdo rinkmenos; pašarų analizės aparatai; pašto spaudų tikrintuvai; pelės (kompiuterio išoriniai įtaisai); pelės padėkliukai; pensnė; perfokortų įrenginiai (įstaigoms); periskopai; perprogramuojamos plokštės (mikrograndynų (mikroschemų) plokštės); Petri lėkštelės; pinigų išdavimo automatai (bankomatai); pinigų skaičiuotuvai ir rūšiuotuvai; pipetės; pirometrai; pirštinės nuo rentgeno spinduliuotės (gamyboje); Pito vamzdeliai; planimetrai; planšetiniai kompiuteriai; plėvelių pjaustymo įtaisai; plovimo vonelės (fotografija); pluoštiniai optiniai kabeliai; poliarimetrai; povandeninio plaukiojimo kvėpavimo aparatai; pranešimų gavikliai; priešgaisrinės purkštuvų sistemos; prietaisai kūdikiams stebėti; prietaisai su okuliarais; prizmės (optika); procesoriai (centriniai dorojimo įrenginiai); projekciniai aparatai; projekciniai ekranai; projekciniai skaidrių aparatai; projektoriai; puošybiniai magnetai; puslaidininkiai; puslaidininkių ruošiniai (integrinėms grandinėms); radarai (radiolokatoriai); radijo antenų stiebai; radijo aparatai; radijo ausinės; radijo siųstuvai (telekomunikacijos); radiologijos aparatai (pramonės reikmėms); radiologijos ekranai (pramonės reikmėms); radiotelefono aparatai; radiotelegrafo aparatai; raitelių šalmai; rastrai fototipijai; refraktometrai; refraktoriai; rentgeno aparatai (ne medicinos reikmėms); rentgeno spindulių švitinimo aparatai ir įrenginiai (išskyrus naudojamus medicinoje) (ne medicinos reikmėms); rentgeno vamzdeliai (ne medicinos reikmėms); rentgenogramos (ne medicinos reikmėms); reostatai; respiratorių filtrai; respiratorių kaukės (ne dirbtinio kvėpavimo); retortos; retortų stovai; ribotuvai (elektra); riešų atramos darbui su kompiuteriais; ritės (fotografija); rūko signalai (nesprogūs); sacharimetrai; saugos diržai (išskyrus transporto priemonių sėdynių ir sportinės įrangos); saugos tinklai (nuo nelaimingų atsitikimų); saulės akiniai; saulės baterijos; sąsajos įrenginiai (kompiuteriams); sąskaitų (faktūrų) išrašymo mašinos; scenos apšvietimo reguliatoriai; sekstantai; sferometrai; signaliniai plūdurai; signaliniai skambučiai; signaliniai švilpukai; signaliniai žibintai; signalizacijos įrenginiai nuo vagysčių; sirenos; siūlų skaitikliai; siuvėjų matai; siųstuvai - imtuvai; siųstuvai (telekomunikacijos); skaičiavimo liniuotės; skaičiavimo mašinos; skaidrės (fotografija); skaidrių rėmeliai; skaitikliai; skaitytuvai; skaitytuvai (duomenų dorojimo įrenginiai); skaitmeninių knygų skaitytuvai; skaitmeninių nuotraukų rėmeliai; skambučiai (įspėjamieji prietaisai); skambučių mygtukai; skirstomieji pultai (elektra); skirstomosios dėžutės (elektra); skirstomosios lentos (elektra); skirstomosios spintos (elektra); skydeliai nuo akinimo; skleistuvai (duomenų dorojimo įrenginiai); skreitiniai kompiuteriai; skreitinių kompiuterių įmautės; skreitinių kompiuterių krepšiai; slankmačiai; slėgio indikatoriai; slėgio matavimo aparatai; slėgį rodantys ventilių kamštukai; smėlio laikrodžiai; spausdintinės grandinės; spausdintinės plokštės; specialieji fotografijos aparatų ir fotografijos reikmenų dėklai; specialieji laboratorijų baldai; spektrografijos aparatai; spektroskopai; spiritiniai gulsčiukai; sriegiklių laikiklių ilgintuvai; srovės lygintuvai; stebėjimo prietaisai; stereoskopai; stereoskopiniai aparatai; stikliniai matavimo indai; stiprinimo vamzdžiai; stiprintuvai; stroboskopai; sūkių skaitikliai; sulfitometrai; sumavimo mašinos; svambalų gijos; svambalų svareliai; svarsčiai; svarstyklės; svarstyklės (rankiniai svertuvai); svėrimo aratai ir prietaisai; svėrimo mašinos; šablonai (matavimo įrankiai); šilumos reguliavimo aparatai; šunų švilpukai; šviečiančiosios elektroninės rodyklės; šviečiantys plūdurai; šviesoforai (signalizavimo prietaisai); šviesoraščio aparatai; šviesos diodai (LED); švytintys ar mechaniniai kelio ženklai; švytintys ar mechaniniai signaliniai skydai; švytintys ar mechaniniai ženklai; švytintys ženklai; tachometrai; taksi skaitikliai; tankiamačiai; telefoniniai atsakikliai; telefono aparatai; telefono laidai; telefono mikrofonai; telefono rageliai; telegrafai (aparatai); telegrafo laidai; telemetrai; teleskopai; teleskopiniai šaunamųjų ginklų taikikliai; teletaipai; televizijos aparatai; televiziniai sufleravimo ekranai; temperatūros indikatoriai; temperatūros indikatorinės juostelės (ne medicinos reikmėms); teodolitai; termoelektroniniai vamzdeliai; termometrai (išskyrus medicininius); termostatai; termostatai (transporto priemonėms); tigliai (laboratorija); tikslieji matavimo prietaisai; tiksliosios svarstyklės; tiltinės svarstyklės; toliniai (distanciniai) atjungikliai; tolinio valdymo aparatai; totalizatoriai; transformatoriai (elektra); transporto priemonių gedimo įspėjamieji trikampiai; transporto priemonių greičio tikrinimo aparatai; transporto priemonių kilometrų registratoriai; transporto priemonių navigacinė aparatūra (borto kompiuteriai); transporto priemonių radijo imtuvai; transporto priemonių vairavimo ir tikrinimo treniruokliai; tranzistoriai (elektronika); triodai; ugnies gesinimo aparatai; ultravioletinių spindulių filtrai (fotografijai); urinometrai; užraktai

(fotografija); užraktų paleidimo prietaisai (fotografija); užrašų kompiuteriai; vaizdajuostės (videojuostos); vaizdinių (video-) žaidimų kasetės; vaizdo (video-) ekranai; vaizdo magnetofonai; vaizdo žaidimų aparatų atminties kortelės; vakuumo matuokliai; vandens lygio indikatoriai; vandens paieškų virgulės; variklių paleidimo kabeliai; variometrai; veidrodžiai (kontrolės darbui); veidrodžiai (optika); vėjamačiai; vėjarodžiai; videokameros; videokasetės; videoprietaisai kūdikiams stebėti; videotelefonai; viskozimetrai (klampomačiai); voltmetrai; zumeriai (zurzalai); žaibolaidžių laidininkai; žalių odų storio matavimo aparatai; žetoninių aparatų mechanizmai; žingsnių skaitikliai (žingsniamačiai); žiūronai; žymėjimo plūdurai; žymekliai (stalių įrankiai).

---

(111) **71534**

(151) 2015 06 25

(210) 2014 2241

(220) 2014 11 14

(181) 2024 11 14

(732) UAB „ELDES“, Ukmergės g. 283B, LT-06313 Vilnius, LT

(740) Albertas Buta, A. Jakšto g. 14-6, LT-01105, Vilnius, LT

(540)

MONIMOTO

(511)

9 3D akiniai; acidometrai; aerometrai; akiniai (optika); akiniai nuo akinimo; akinių dėklai; akinių grandinėlės; akinių įmautės; akinių lęšiai; akinių raišteliai; akinių rėmai; aktinometrai; akumuliatorių acidometrai; akumuliatorių indai; akumuliatorių korpusai; akumuliatorių plokštelės; akustiniai vamzdeliai; akustinio ryšio įrenginiai; aliarmo įrenginiai; alidadės; alkoholio matuokliai; ampermetrai; animaciniai filmai; anodai; antenos; antikatodai; apertometrai (optika); apranga darbui laboratorijose; apsauginės asbesto pirštinės nuo nelaimingų atsitikimų; apsauginės kaukės; apsauginės pirštinės; apsauginiai asbesto drabužiai nuo ugnies; apsauginiai batai nuo nelaimingų atsitikimų, jonizuojančios spinduliuotės ir gaisro; apsauginiai brezentai; apsauginiai dantų įtaisai; apsauginiai darbininkų veido skydeliai; apsauginiai drabužiai nuo nelaimingų atsitikimų, jonizuojančios spinduliuotės ir ugnies; apsauginiai drabužiai nuo ugnies; apsauginiai įrenginiai nuo trukdžių (elektra); apsauginiai įtaisai nuo viršįtampio; apsauginiai lakūnų kostiumai; apsauginiai sportiniai akiniai; apsauginiai sportiniai šalmai; apsauginiai šalmai; apsauginiai tinklai; apsaugos priemonės nuo rentgeno spindulių (ne medicinos reikmėms); apskritosios logaritiminės liniuotės; apšvietimo baterijos; apšvietimo įtaisų paleidimo droseliai; artinamieji lęšiai; asbesto ekranai gaisrininkams; asmeninės apsaugos priemonės nuo nelaimingų atsitikimų; asmeniniai stereofoniniai įrašų leistuvai; astrofotografijos objektyvai; astronomijos aparatai ir prietaisai; atmintukai (USB); atstumo matavimo prietaisai; atstumo registravimo prietaisai; atšakų dėžutės (elektra); audinio krašto atlankų žymėjimo mašinos; audiovizualiniai mokymo aparatai; aukščiamačiai; aukštinamieji transformatoriai; aukštojo dažnio aparatai; aukštosios įtampos baterijos; automatinės laiko relės; automatiniai transporto priemonių vairavimo aparatai; automobilių padangų automatiniai mažo slėgio indikatoriai; automobilių saugumo bandymų manekenai; automobilių stovėjimo laiko matuokliai; azimuto nustatymo prietaisai; bakterijų kultūrų inkubatoriai; balansavimo įrenginiai; balsavimo mašinos; bandymų aparatai (išskyrus naudojamus medicinoje); bangomačiai; barometrai; baterijų įkrovimo įtaisai; bendraašiai kabeliai; benzino matuoklės; betatronai; bilietų aparatai; blykstės lempos (fotografija); blykstės lempos (šviesos signalai); blykstės lemputės (fotografija); braižytuvai (skaitmeniniai); brūkšninio kodo (brūkšniaženklio) skaitymo įrenginiai; brūkšninio kodo skaitymo įrenginiai; chemijos aparatai ir prietaisai; chromatografai (laboratorijoms); chronografai (laiko registravimo aparatai); ciklotronai; dailidžių liniuotės; davikliai (mokslo reikmėms); dažnio matuokliai; deguonies perpylimo aparatai; dekompresijos kameros; densitometrai; detektoriai; diafragmos (mokslinei aparatūrai); diafragmos (akustika); diafragmos (fotografija); diagnostikos aparatai (ne medicinos reikmėms); didinamieji stiklai (optika); didintuvai (fotografija); difrakcijos aparatai (mikroskopija); diktofonai; dinamometrai; dirbtiniai žemės palydovai (mokslo reikmėms); diskai (magnetiniai); diskasukiai (kompiuteriams); diskiniai atminties įrenginiai (kompiuteriams); distiliatoriai (laboratoriniams eksperimentams); distiliavimo aparatai (mokslo reikmėms); DNR gardelės; dozavimo įrenginiai; droselinės ritės (impedansas); druskomačiai; dujomačiai (matavimo prietaisai); dujų analizatoriai; dūmų indikatoriai; duomenų dorojimo įrenginiai; dupleksinio ryšio aparatai; durų akutės (didinamieji lęšiai); DVD grotuvai; džiovintuvai (fotolaboratorijoms); džiovyklos (fotografija); ekranai (fotografija); eksponometrai (šviesos matuokliai); eksponuoti filmai; eksponuoti rentgeno filmai; elektrifikuoti bėgiai prožektoriams montuoti; elektrinė priežiūros aparatūra; elektrinės baterijos; elektrinės jungės; elektrinės puskojinės; elektrinės relės; elektrinės ritės; elektrinės spynos; elektrinės užtvaros; elektriniai durų skambučiai; elektriniai įrenginiai nuo vagystės; elektriniai keitikliai; elektriniai komutacijos aparatai; elektriniai kontaktai; elektriniai laidininkai; elektriniai matavimo prietaisai; elektriniai pavojaus skambučiai; elektriniai reguliatoriai; elektriniai rezistoriai; elektriniai šviesos reguliatoriai; elektriniai tolinio uždegimo aparatai; elektrinių nuostolių indikatoriai; elektrodinaminiai geležinkelio iešmų tolinio valdymo aparatai; elektrodinaminiai signalų tolinio valdymo aparatai; elektrolizeriai; elektromagnetinės ritės; elektromagnetiniai vožtuvai (jungikliai); elektroninės lempos (radijas); elektroninės prekių etiketės;

elektroninės skelbimų lentos; elektroninės užrašų knygelės; elektroniniai kišeniniai vertimo aparatai; elektroniniai leidiniai (parsisiunčiamieji); elektroniniai rašikliai (rodymo įtaisai); elektroninių signalų siųstuvai; elektros akumuliatoriai; elektros akumuliatoriai (transporto priemonėms); elektros akumuliatorių grotelės; elektros baterijų įkrovimo įtaisai; elektros grandinės jungikliai; elektros grandinės pertraukikliai; elektros išlydžio vamzdeliai (išskyrus naudojamus apšvietimui); elektros izoliaciniai vamzdeliai; elektros įvadų dangteliai; elektros jungikliai; elektros kabeliai; elektros kabelių apvalkalai; elektros kabelių sujungimo movos; elektros kolektoriai; elektros laidai; elektros laidų identifikavimo apvalkalai; elektros laidų identifikavimo siūlai; elektros linijų medžiagos (laidai, kabeliai); elektros linijų sujungikliai; elektros ričių laikikliai; elementariųjų dalelių greitintuvai; epidiaskopai; ergometrai; faksimiliniai aparatai; fermentacijos aparatai (laboratoriniai aparatai); filmavimo ir fotografavimo aparatų trikojai; filtrai (fotografija); fizikos aparatai ir prietaisai; fluorescenciniai ekranai; fotoaparatai; fotoaparatų stovai; fotoelementai; fotografijos laboratorijos; fotografijos laboratorijų lempos; fotografiniai vaizdo ieškikliai; fotometrai; fotonuotraukų džiovintuvai; fotoskaidrių centravimo aparatai; fototelegrafijos aparatai; gaisrinės kopėčios; gaisrinės mašinos; gaisrinės valtys; gaisrinės žarnos; gaisriniai siurbliai; gaisriniai užtiesalai; gaisrinių žarnų purkštai; gaisro signalizatoriai; gaisrų gesinimo smūginiai įtaisai; gaivinimo manekenai (mokomosios priemonės); galenito kristalai (detektoriai); galvaninės baterijos; galvaniniai elementai; galvanometrai; galvučių valymo juostos (rašymas); gamybos operacijų tolinio valdymo elektros įranga; garo katilų valdymo ir reguliavimo prietaisai; garsiakalbiai; garsiakalbių garsintuvai; garsiakalbių korpusai; garsintuvai; garso atkūrimo aparatai; garso ir vaizdo imtuvai; garso įrašai; garso įrašymo aparatai; garso įrašymo juostos; garso įrašymo laikmenos; garso įrašų diskų valymo aparatai; garso lokacijos prietaisai; garso perdavimo aparatai; garso signalizatoriai; gelbėjimo aparatai ir įrenginiai; gelbėjimo diržai; gelbėjimo liemenės; gelbėjimo plaustai; gelbėjimo plūdurai; geležinkelių eismo saugumo įrenginiai; geodezijos aparatai ir prietaisai; geodezijos prietaisai; gesintuvai; gylio matavimo aparatai ir mašinos; gylio matavimo lynai; gylio matavimo svambalai; gyvsidabriniai gulsčiukai; glaustiniai (kontaktiniai) lęšiai; glaustinių (kontaktinių) lęšių dėklai; globalinės padėties nustatymo sistemos (GPS) aparatai; gnybtai (elektra); greičio indikatoriai; greičio matavimo aparatai (fotografija); grotuvai; grotuvų adatos; gulsčiukai; heliografai; hidrolokatoriai; hidrometrai; higrometrai; hologramos; induktoriai (elektra); inkarai (elektra); integrinės grandinės; inverteriai (elektra); išdirbtų odų stormačiai; išmanieji telefonai; izoliuota varinė viela; įrašytos kompiuterių programos; įrašytos kompiuterių valdymo programos; įrašų leistuvų adapteriai; įrašų leistuvų adatų keitimo aparatai; įrašų leistuvų greičio reguliatoriai; įspėjamieji švilpukai; įtampos dalytuvai (elektra); įtampos reguliatoriai (transporto priemonėms); jonizatoriai (išskyrus oro ar vandens); jungiamosios dėžutės (elektra); jungtys (elektra); juostiniai įrašymo aparatai; jūriniai gylio matuokliai; jūriniai kompasai; jūriniai signalizavimo aparatai; kalibrai (matavimo įrankiai); kalibravimo žiedai; kanalai (elektra); kapiliariniai vamzdeliai; kasetiniai (garsajuosčių ir vaizdajuosčių) leistuvai; kasos aparatai; katodai; katodiniai įrenginiai nuo korozijos; kelių pagalvėlės (darbininkams); kiaušinių tikrinimo prietaisai (ovoskopai); kibirkščių gesintuvai; kiekio indikatoriai; kino filmų montavimo įrenginiai; kino juostos (eksponuotos); kino kameros; kišeniniai skaičiuotuvai (kalkuliatoriai); klinometrai; koduotos magnetinės identifikavimo apyrankės; koduotosios kortelės-raktai; koduotosios magnetinės kortos; kompaktiniai diskai (audio- ir video-); kompaktiniai diskai (pastovioji atmintis); kompaktinių diskų leistuvai; komparatoriai; kompasai (matavimo prietaisai); kompiuteriai; kompiuterinių žaidimų programinė įranga; kompiuterių atminties įrenginiai; kompiuterių išoriniai įrenginiai; kompiuterių klaviatūros; kompiuterių programinė įranga (įrašyta); kompiuterių programos (parsisiunčiamoji programinė įranga); kompiuterių spausdintuvai; komutacijos įrenginiai (duomenų dorojimo įrenginiai); komutacinės lentos; komutatoriai; kondensatoriai; kontroliniai skydai (elektra); kopijavimo aparatai (fotografiniai, elektrostatiniai, terminiai); korekciniai lęšiai (optika); kosmografijos prietaisai; krypties kompasai; kūgio formos įspėjamieji kelio ženklai; kvėpavimo aparatai (išskyrus dirbtinio kvėpavimo); laboratorinės centrifugos; laboratorinės krosnys; laboratoriniai padėklai; lagai (matavimo prietaisai); laidų jungtys (elektra); laikmačiai (laiko apskaitos prietaisai); laiko registravimo prietaisai; laisvų rankų įrangos rinkiniai telefonams; laiškų svarstyklės; laktodensimetrai; laktometrai; lankstieji diskai; lazeriai (ne medicinos reikmėms); liniuotės (matavimo įrankiai); lituotojų šalmai; lizdai, kištukai ir kitokie kontaktai (elektros jungtys); lydieji saugikliai; lydusis laidas; lustai (integrinės grandinės); magnetai; magnetinės duomenų laikmenos; magnetinės identifikavimo kortelės; magnetinės juostos; magnetinės vielos; magnetiniai kodavimo įrenginiai; magnetinių juostų išmagnetinimo įrenginiai; magnetinių juostų įrenginiai (kompiuteriams); manometrai; matai; matavimo aparatai; matavimo prietaisai; matavimo šaukštai; matematiniai prietaisai; matininkų grandinės; matininkų nivelyrai; matlankiai (matavimo prietaisai); matuokliai; matuokliai (geodezijos prietaisai); mechaniniai ženklai; medžiagų bandymo prietaisai ir mašinos; megafonai; mėgintuvėliai; menzulos (geodezijos prietaisai); metalo ieškikliai (pramonės ar karinėms reikmėms); meteorologiniai balionai; meteorologiniai prietaisai; metrai (matavimo įrankiai); metronomai; mikrofonai; mikrometrai; mikroprocesoriai; mikroskopai; mikroskopų objektinių stiklų dėklai; mikrotomai; mobilieji telefonai; mobiliųjų telefonų dirželiai; modemai; mokymo aparatai; monetiniai muzikos automatai (automatiniai grotuvai); monetiniai televizorių mechanizmai;

monetinių aparatų mechanizmai; monitoriai (kompiuterių įrenginiai); monitoriai (kompiuterių programos); monoklių rėmai; nardytojų ausų kamščiai; nardytojų pirštinės; narų ir plaukikų nosies spaustukai; narų kaukės; narų kostiumai; navigacijos aparatai ir prietaisai; navigacijos prietaisai; navigacinė palydovų aparatūra; negatyvinių plokštelių kasetės (fotografija); neoninės lempos (reklama); nešiojamieji laikmenų leistuvai; nešiojamieji radijo aparatai; nešiojamieji šviesos atšvaitai (nuo eismo avarijų); netikrų monetų ieškikliai; neužpildytos spausdintuvų ir kopijavimo aparatų dažų kasetės; nivelyriniai prietaisai; nonijai; nuotraukų blizgintuvai; objektyvai (lęšiai) (optika); objektyvų gaubteliai; oktantai; okuliarai; ommetrai; optikos prekės; optinės duomenų laikmenos; optinės lempos; optiniai aparatai ir prietaisai; optiniai diskai; optiniai kondensoriai; optiniai lęšiai; optiniai pluoštai (šviesolaidžiai); optiniai ženklų skaitytuvai; optinis stiklas; optinių prietaisų mikrometriniai sraigtai; oro analizės aparatai; oro filtravimo respiratoriai; oscilografai; ozonatoriai; parsisiunčiamieji mobiliųjų telefonų skambučių tonai; parsisiunčiamoji kompiuterių programinė įranga; parsisiunčiamosios muzikos rinkmenos; parsisiunčiamosios vaizdo rinkmenos; pašarų analizės aparatai; pašto spaudų tikrintuvai; pelės (kompiuterio išoriniai įtaisai); pelės padėkliukai; pensnė; perfokortų įrenginiai (įstaigoms); periskopai; perprogramuojamos plokštės (mikrograndynų (mikroschemų) plokštės); Petri lėkštelės; pinigų išdavimo automatai (bankomatai); pinigų skaičiuotuvai ir rūšiuotuvai; pipetės; pirometrai; pirštinės nuo rentgeno spinduliuotės (gamyboje); Pito vamzdeliai; planimetrai; planšetiniai kompiuteriai; plėvelių pjaustymo įtaisai; plovimo vonelės (fotografija); pluoštiniai optiniai kabeliai; poliarimetrai; povandeninio plaukiojimo kvėpavimo aparatai; pranešimų gavikliai; priešgaisrinės purkštuvų sistemos; prietaisai kūdikiams stebėti; prietaisai su okuliarais; prizmės (optika); procesoriai (centriniai dorojimo įrenginiai); projekciniai aparatai; projekciniai ekranai; projekciniai skaidrių aparatai; projektoriai; puošybiniai magnetai; puslaidininkiai; puslaidininkių ruošiniai (integrinėms grandinėms); radarai (radiolokatoriai); radijo antenų stiebai; radijo aparatai; radijo ausinės; radijo siųstuvai (telekomunikacijos); radiologijos aparatai (pramonės reikmėms); radiologijos ekranai (pramonės reikmėms); radiotelefono aparatai; radiotelegrafo aparatai; raitelių šalmai; rastrai fototipijai; refraktometrai; refraktoriai; rentgeno aparatai (ne medicinos reikmėms); rentgeno spindulių švitinimo aparatai ir įrenginiai (išskyrus naudojamus medicinoje) (ne medicinos reikmėms); rentgeno vamzdeliai (ne medicinos reikmėms); rentgenogramos (ne medicinos reikmėms); reostatai; respiratorių filtrai; respiratorių kaukės (ne dirbtinio kvėpavimo); retortos; retortų stovai; ribotuvai (elektra); riešų atramos darbui su kompiuteriais; ritės (fotografija); rūko signalai (nesprogūs); sacharimetrai; saugos diržai (išskyrus transporto priemonių sėdynių ir sportinės įrangos); saugos tinklai (nuo nelaimingų atsitikimų); saulės akiniai; saulės baterijos; sąsajos įrenginiai (kompiuteriams); sąskaitų (faktūrų) išrašymo mašinos; scenos apšvietimo reguliatoriai; sekstantai; sferometrai; signaliniai plūdurai; signaliniai skambučiai; signaliniai švilpukai; signaliniai žibintai; signalizacijos įrenginiai nuo vagysčių; sirenos; siūlų skaitikliai; siuvėjų matai; siųstuvai - imtuvai; siųstuvai (telekomunikacijos); skaičiavimo liniuotės; skaičiavimo mašinos; skaidrės (fotografija); skaidrių rėmeliai; skaitikliai; skaitytuvai; skaitytuvai (duomenų dorojimo įrenginiai); skaitmeninių knygų skaitytuvai; skaitmeninių nuotraukų rėmeliai; skambučiai (įspėjamieji prietaisai); skambučių mygtukai; skirstomieji pultai (elektra); skirstomosios dėžutės (elektra); skirstomosios lentos (elektra); skirstomosios spintos (elektra); skydeliai nuo akinimo; skleistuvai (duomenų dorojimo įrenginiai); skreitiniai kompiuteriai; skreitinių kompiuterių įmautės; skreitinių kompiuterių krepšiai; slankmačiai; slėgio indikatoriai; slėgio matavimo aparatai; slėgį rodantys ventilių kamštukai; smėlio laikrodžiai; spausdintinės grandinės; spausdintinės plokštės; specialieji fotografijos aparatų ir fotografijos reikmenų dėklai; specialieji laboratorijų baldai; spektrografijos aparatai; spektroskopai; spiritiniai gulsčiukai; sriegiklių laikiklių ilgintuvai; srovės lygintuvai; stebėjimo prietaisai; stereoskopai; stereoskopiniai aparatai; stikliniai matavimo indai; stiprinimo vamzdžiai; stiprintuvai; stroboskopai; sūkių skaitikliai; sulfitometrai; sumavimo mašinos; svambalų gijos; svambalų svareliai; svarsčiai; svarstyklės; svarstyklės (rankiniai svertuvai); svėrimo aratai ir prietaisai; svėrimo mašinos; šablonai (matavimo įrankiai); šilumos reguliavimo aparatai; šunų švilpukai; šviečiančiosios elektroninės rodyklės; šviečiantys plūdurai; šviesoforai (signalizavimo prietaisai); šviesoraščio aparatai; šviesos diodai (LED); švytintys ar mechaniniai kelio ženklai; švytintys ar mechaniniai signaliniai skydai; švytintys ar mechaniniai ženklai; švytintys ženklai; tachometrai; taksi skaitikliai; tankiamačiai; telefoniniai atsakikliai; telefono aparatai; telefono laidai; telefono mikrofonai; telefono rageliai; telegrafai (aparatai); telegrafo laidai; telemetrai; teleskopai; teleskopiniai šaunamųjų ginklų taikikliai; teletaipai; televizijos aparatai; televiziniai sufleravimo ekranai; temperatūros indikatoriai; temperatūros indikatorinės juostelės (ne medicinos reikmėms); teodolitai; termoelektroniniai vamzdeliai; termometrai (išskyrus medicininius); termostatai; termostatai (transporto priemonėms); tigliai (laboratorija); tikslieji matavimo prietaisai; tiksliosios svarstyklės; tiltinės svarstyklės; toliniai (distanciniai) atjungikliai; tolinio valdymo aparatai; totalizatoriai; transformatoriai (elektra); transporto priemonių gedimo įspėjamieji trikampiai; transporto priemonių greičio tikrinimo aparatai; transporto priemonių kilometrų registratoriai; transporto priemonių navigacinė aparatūra (borto kompiuteriai); transporto priemonių radijo imtuvai; transporto priemonių vairavimo ir tikrinimo treniruokliai; tranzistoriai (elektronika); triodai; ugnies gesinimo aparatai; ultravioletinių

spindulių filtrai (fotografijai); urinometrai; užraktai (fotografija); užraktų paleidimo prietaisai (fotografija); užrašų kompiuteriai; vaizdajuostės (videojuostos); vaizdinių (video-) žaidimų kasetės; vaizdo (video-) ekranai; vaizdo magnetofonai; vaizdo žaidimų aparatų atminties kortelės; vakuumo matuokliai; vandens lygio indikatoriai; vandens paieškų virgulės; variklių paleidimo kabeliai; variometrai; veidrodžiai (kontrolės darbui); veidrodžiai (optika); vėjamačiai; vėjarodžiai; videokameros; videokasetės; videoprietaisai kūdikiams stebėti; videotelefonai; viskozimetrai (klampomačiai); voltmetrai; zumeriai (zurzalai); žaibolaidžių laidininkai; žalių odų storio matavimo aparatai; žetoninių aparatų mechanizmai; žingsnių skaitikliai (žingsniamačiai); žiūronai; žymėjimo plūdurai; žymekliai (stalių įrankiai).

---

(111) **71535**
(151) 2015 06 25
(210) 2014 2243
(220) 2014 11 14
(181) 2024 11 14
(732) UAB „BE KREDITO“, Upės g. 5, LT-09308 Vilnius, LT
(740) Reda Žabolienė, 7, Advokatės Redos Žabolienės kontora METIDA, Verslo centras VERTAS, Gynėjų g. 16, LT-01109 Vilnius, LT
(540)



(531) 26.4, 29.1
(591) juoda, žalia, oranžinė.
(511)

35 prekių pardavimo skatinimas (kitiems); prekių pateikimas žiniasklaidoje pardavimo reikmėms; prekių rodymas; prekių užsakymų administracinis tvarkymas; savikainos analizė; informacijos rinkimas kompiuterinėse duomenų bazėse; informacijos sisteminimas kompiuterinėse duomenų bazėse; komercinė informacija ir patarimai vartotojams (konsultacijų teikimas); komercinio tarpininkavimo paslaugos; mugių rengimas (komercijos ar reklamos reikmėms); pardavimas aukcione; parodų rengimas (komercijos ar reklamos reikmėms); paslaugų nuoma (verslo pagalba); pavyzdžių platinimas; prekybos sandorių derybos ir susitarimai (tretiesiems asmenims); reklaminės medžiagos nuoma; rinkos nagrinėjimas; rinkotyra; tiekimo paslaugos kitiems (prekių ir paslaugų pirkimas kitiems verslams); kompiuterių, kompiuterinių žaidimų, įrašytų kompiuterių programų, telekomunikacijos prietaisų, elektros ir elektronikos prietaisų, sporto įrenginių, radijo ir televizijos imtuvų, buitinės technikos prietaisų ir baldų sukaupimas (išskyrus vežimą) kitiems, teikiantis pirkėjams galimybę patogiai apžiūrėti ir įsigyti tų prekių mažmeninėse parduotuvėse, per užsakymams paštu skirtus katalogus ar elektroninėmis priemonėmis žiniatinklio svetainėse ar teleparduotuvėse.

41 dekoracijų nuoma; garso aparatūros nuoma; garso įrašų nuoma; kasetinių vaizdo magnetofonų nuoma; kinematografijos reikmenų ir kino projektorių nuoma; kino filmų nuoma; kino juostų nuoma; povandeninio plaukiojimo reikmenų nuoma; radijo ir televizijos imtuvų nuoma; sporto aikščių nuoma; sporto įrenginių nuoma (išskyrus transporto priemones); stadionų įrenginių nuoma; teatro ar televizijos studijų apšvietimo priemonių nuoma; teatro dekoracijų nuoma; teniso kortų nuoma; vaizdajuosčių (videokasečių) nuoma; videokamerų nuoma; žaidimų įrangos nuoma; žaislų nuoma.

42 kompiuterių nuoma; kompiuterių programų nuoma; žiniatinklio serverių nuoma.

---

(111) **71536**
(151) 2015 06 25
(210) 2014 2249
(220) 2014 11 17
(181) 2024 11 17
(732) LINA ŠARKELIENĖ, Baltijos g. 80-39, LT-44001 Kaunas, LT
(540)



(531) 5.3, 27.5, 29.1
(591) pilka, juoda, ruda.
(511)

35 reklama; verslo vadyba; verslo tvarkyba; įstaigų veikla.

39 vežimas; prekių pakavimas ir sandėliavimas; kelionių rengimas

---

(111) **71537**
(151) 2015 06 25
(210) 2014 2251
(220) 2014 11 17
(181) 2024 11 17
(732) UAB „RIVONA“, Savanorių pr. 176, LT-03154 Vilnius, LT
(740) Milda Tumkevičienė, 27, Patentinių paslaugų centras, UAB, J. Basanavičiaus g. 11 / 1, LT-03108 Vilnius, LT
(540)



(531) 1.15, 27.1, 29.1
(591) mėlyna, šviesiai mėlyna, tamsiai mėlyna, raudona, šviesiai oranžinė.
(511)
30 valgomieji ledai (ant pagaliuko); ledai; valgomųjų ledų rišamosios medžiagos; pieniški ledai; šaldyto pieno desertas (ledai); šaldytų sulčių ledai; šerbetas (ledai); šokolado skonio ledai; valgomieji vaisiniai ledai; valgomieji ledai; sausieji mišiniai (ledams).
35 mugių ir parodų rengimas (komercijos ar reklamos reikmėms); pavyzdžių platinimas; prekių pardavimo skatinimas (kitiems); reklama; prekių rodymas; viešas reklamavimas; viešasis elektroninis reklamavimas kompiuterių tinkle; prekių pateikimas žiniasklaidoje pardavimo reikmėms; valgomųjų ledų, šerbeto (ledų), valgomųjų ledų sausųjų mišinių sukaupimas (išskyrus vežimą) kitiems, teikiantis pirkėjams galimybę patogiai apžiūrėti ir įsigyti tų prekių mažmeninėse ir didmeninėse parduotuvėse, per užsakymams paštu skirtus katalogus, žiniatinklio svetainėse ir teleparduotuvėse.

---

(111) **71538**
(151) 2015 06 25
(210) 2014 2255
(220) 2014 11 18
(181) 2024 11 18
(732) UAB „NEXUS BONUS“, M. Valančiaus g. 7, LT-03158 Vilnius, LT
(540)



(531) 27.5, 29.1
(591) tamsiai mėlyna, šviesiai mėlyna.
(511)
35 informacijos rinkimas kompiuterinėse duomenų bazėse.
41 konferencijų rengimas ir vedimas.
42 visuotinio kompiuterių tinklo svetainių kūrimas ir palaikymas kitiems; elektroninių duomenų saugojimas.

---

(111) **71539**
(151) 2015 06 25
(210) 2014 2256
(220) 2014 11 18
(181) 2024 11 18
(732) UŽDAROJI AKCINĖ BENDROVĖ „DASITA“, Savanorių pr. 178F, LT-03154 Vilnius, LT
(740) Reda Žabolienė, 7, Advokatės Redos Žabolienės kontora METIDA, Verslo centras VERTAS, Gynėjų g. 16, LT-01109 Vilnius, LT
(540)



(531) 26.4, 26.4, 29.1
(591) balta, oranžinė.
(511)
29 kakavos sviestas; kiaušiniai; gaivieji kiaušininiai kokteiliai; kiaušinių baltymai; kiaušinių tryniai; kiaušinių milteliai.
30 kepinių sausieji mišiniai; valgomųjų ledų sausieji mišiniai; kakava; ruošiniai ir produktai kakavos pagrindu, tarp jų kakavos tepiniai ir sausieji mišiniai; tortų sausieji mišiniai; saldžiosios tortų, pyragaičių, saldainių, ledų puošmenos (pabarstukai); šokoladinės tortų puošmenos (pabarstukai).
35 verslo vadyba; verslo tvarkyba; įstaigų veikla; tiekimo paslaugos kitiems (prekių ir paslaugų pirkimas kitiems verslams); mažmeninė ir didmeninė prekyba maisto produktais, tarp jų konservuotais, šaldytais, džiovintais, virtais ir keptais vaisiais ir daržovėmis, drebučiais, uogienėmis, kiaušiniais, pienu ir pieno produktais, maistiniais aliejais ir riebalais, kava, arbata, kakava ir kavos pakaitalais, šokoladu ir šokolado gaminiais, miltais ir grūdų produktais, duona, pyragu ir konditerijos gaminiais, ledais, cukrumi, medumi, sirupais, sausaisiais konditerijos gaminių mišiniais, konditerijos gaminių ir saldumynų puošmenomis ir priedais.

---

(111) **71540**
(151) 2015 06 25
(210) 2014 2257
(220) 2014 11 18
(181) 2024 11 18
(732) UAB VAIDMARTA, Alyvų g. 4, LT-37466 Panevėžys, LT
(740) Gražina Pečiulienė, 38, Bajorų kel. 11-18, LT-08466 Vilnius, LT
(540)



(531) 3.13, 26.1, 26.5, 27.5
(511)
39 vežimas; prekių pakavimas ir sandėliavimas; informacija apie sandėliavimą; informacija apie vežimą; krovinių ekspedijavimas; krovinių ekspedijavimo tarpininkavimas; krovinių iškrovimas; krovinių nešiojimas; krovinių vežimas automobilių transportu; krovinių vežimo tarpininkavimas; prekių pristatymas; prekių saugojimas; prekių vyniojimas; sandėliavimas; sandėlių konteinerių nuoma; sandėlių nuoma; transporto logistika.

---

(111) **71541**
(151) 2015 06 25
(210) 2014 2259
(220) 2014 11 18
(181) 2024 11 18
(732) UAB „AUGUST IR KO“, Juodasis kelias 104A, LT-11307 Vilnius, LT
(740) Tatjana Sterlina, 37, UAB „Intels“, Naugarduko g. 32 / 2, LT-03225 Vilnius, LT
(540)



(531) 1.15, 3.11, 29.1
(591) juoda, geltona, mėlyna, žalia, žydra, šviesiai žalia.
(511)
11 nuotekų valymo įrenginiai; vandens valymo įrenginiai; vandens tiekimo įrenginiai; sanitariniai aparatai ir įrenginiai.
37 nuotekų, naftos, vandens valymo, vandens tiekimo sanitarinių įrenginių įrengimas, techninė priežiūra, atnaujinimas ir atkūrimas.
40 vandens, nuotekų, organinių ir neorganinių medžiagų apdorojimas ir perdirbimas; šiukšlių ir atliekų rūšiavimas ir perdirbimas.

---

(111) **71542**
(151) 2015 06 25
(210) 2014 1257
(220) 2014 06 17
(181) 2024 06 17
(732) UAB „DIENA MEDIA NEWS“, A. Smetonos g. 5, LT-01115 Vilnius, LT
(740) Aurelija Šidlauskienė, 25, Dr. V. Šidlauskas ir partneriai, UAB, K. Būgos g. 29, LT-44326 Kaunas, LT
(540)

KAUNO RAJONO DIENA

(511)

16 adresavimo mašinos; adresavimo mašinų adresų plokštelės; adresų spaudai; afišos; akvarelės; akvarelės (vandeniniai dažai); albumai; almanachai; angliniai pieštukai; antpirščiai (raštinės reikmenys); antspaudai; antspaudai (spaudai); antspaudavimo (frankavimo) mašinos (įstaigų reikmėms); antspaudavimo mašinos (raštinės reikmėms); antspaudavimo plokštelės; antspaudų dėžutės; antspaudų laikikliai; antspaudų pagalvėlės; antspaudų stoveliai; aplankai (raštinės reikmenys); architektūriniai maketai; aritmetinės lentelės; atlasai; atspaudai (raižiniai); atspaudžiamieji paveikslėliai (dekalkomanija); audinio kalkė; augaliniai klijai (raštinės arba buities reikmėms); auksinės plunksnos; automatiniai pieštukai; automatiniai plunksnakočiai (parkeriai); bilietai; biologiniai bandiniai tyrimams mikroskopu (mokymo medžiaga); biuvarai; blankai (spausdinti); bloknotai (raštinės reikmenys); braižikliai; braižiklinės; braižybiniai smeigtukai; braižymo įrankiai; braižymo kampainiai; braižymo lekalai; braižymo lentos; braižymo liniuotės; braižymo, piešimo reikmenys; brėžiniai; brošiūros; bukletai; butelių pakuotės (kartoninės arba popierinės); butelių tara (kartoninė arba popierinė); celofano lakštai (vyniojimui); chromolitografijos; cigarų žiedai; čekių knygelių laikikliai; dailininkų akvarelinių (vandeninių) dažų ruošimo lėkštelės; dailininkų akvarelinių dažų ruošimo indeliai; dainų rinkiniai (knygutės); dauginimo aparatai; dauginimo aparatų dažų plokštelės; dažymo lakštai (dauginimo mašinoms); dažymo voleliai; dažomosios (kopijavimo) juostos; dažų dėžutės (mokyklos reikmenys); dažų padėklai; dažų teptukai; dekalkomanijos; dėžutės (kartoninės arba popierinės); diagramos; dokumentų laikikliai (raštinės reikmenys); dokumentų laminatoriai įstaigų reikmėms; dokumentų segtuvai (raštinės reikmenys); drabužių iškarpos; drėgmę reguliuojantieji popieriaus arba plastiko lapai (maisto produktų pakavimui); elektrinės arba ne elektrinės pieštukų drožimo mašinėlės; elektrinės arba ne elektrinės rašomosios mašinėlės; elektriniai arba ne elektriniai pieštukų drožtukai; elektrokardiogramų popierius; emblemos (popieriniai atspaudai); estampai; etikečių tvirtinimo rankiniai įtaisai; etiketės (ne tekstilinės); filtravimo medžiagos (popierius); filtravimo popierius; formelės molio dirbiniams (dailininkų reikmenys); formelės molio dirbiniams (dailininkų reikmenys); fotografijų padėklai (stovai); fotograviūros; fotonuotraukos (spausdintos); fotonuotraukų tvirtinimo įtaisai; galvanostereotipai; gaubliai; gėlių vazonų popieriniai dangteliai; geografijos žemėlapiai; glitimas (klijai) (raštinės arba buities reikmėms); grafinė spausdintinė medžiaga; grafinės reprodukcijos; grafiniai vaizdai; grandikliai (kanceliarijos reikmėms); grifelinės lentos; grifeliniai pieštukai; guminės juostos (raštinės reikmėms); guminiai trintukai; gumuotas audinys (raštinės reikmėms); gumuotos juostos (raštinės reikmenys); hektografai; higieninis popierius; histologiniai preparatai (mokymo reikmėms); informacinės kortelės (raštinės reikmenys); informaciniai biuleteniai; informacinių skydų žymekliai, ne elektroniniai; iškarpų albumai; įdėtinių lapų segtuvai; jūriniai žemėlapiai; kalendoriai; kalkė (popierius kopijoms daryti); kalkės kopijos; kampainės braižymo liniuotės (reišinos); kartonas; kartono gaminiai; kartono tūtos; kartotekos (raštinės reikmenys); katalogai; kataloginių kortelių skirtukai; keturkampės braižymo liniuotės; kietasis antspaudų lakas; klasės lentos; klijai (raštinės arba buities reikmėms); klišės (poligrafija); knygos; knygų įrišimo audiniai; knygų įrišimo įtaisai ir mašinos (kontoros įranga); knygų įrišimo medžiagos; knygų įrišimo siūlai, virvutės; knygų juostelės; knygų priešlapiai; knygų viršeliai; knygų viršelių audinys; knygų viršelių medžiagos; kolekcinės kortos (išskyrus žaidimų); komiksai; kompiuterių spausdintuvų dažajuostės; kopijavimo adatos (braižymo reikmėms); kopijavimo juostelių ritės; kopijavimo popierius (raštinės reikmenys); kortelės (kataloginės, registracinės); kortos; krakmolo pasta (klijai) (raštinės arba buities reikmėms); kreditinių kortelių įspausdinimo įtaisai, ne elektriniai; kreida (litografijai); kreidos laikikliai; ksuano popierius (kinų tapybai ir kaligrafijai); kūginiai popieriniai krepšeliai; kvitų knygelės; laikraščiai; laiškų padėklai; lipdukai (raštinės reikmenys); lipniosios juostelės (raštinės arba buities reikmėms); lipniosios juostelės (raštinės arba buities reikmėms); lipniosios juostos (raštinės arba buities reikmėms); lipniosios medžiagos (klijai) (raštinės arba buities reikmėms); lipniosios plastikinės tąsiosios plėvelės (kroviniams ant padėklų apdengti); lipnių paviršių drėkintuvai (kontoros reikmenys); lipniųjų juostų laikikliai (raštinės reikmenys); literos (tipografiniai šriftai); litografijos; litografiniai akmenys; litografiniai meno dirbiniai; marmuro imitacijos šukos; medienos masės kartonas (raštinės reikmenys); medienos masės popierius; mikrobanginio valgių gaminimo maišeliai; mimeografai; modeliavimo medžiagos; modeliavimo molis; modeliavimo pasta; modeliavimo vaškas (ne odontologijos reikmėms); mokykliniai raštinės reikmenys; mokymo medžiaga (išskyrus aparatūrą); molbertai; muzikiniai atvirukai; neapdirbti plastikai; nešiojamieji spaudmenų rinkiniai (raštinės reikmenys); numeravimo aparatai; ofortai (raižiniai); oleografijos; pakavimo medžiagos (iš krakmolo); pakavimo popierius; paletės; pantografai (braižymo įtaisai); papjė mašė; papjė mašė statulėlės; pastelės (kreidelės); pastos (raštinės ar buities reikmėms); pastos (raštinės reikmėms); pasų laikikliai; pašto atvirukai; pašto korespondencijos frankavimo mašinos (įstaigų reikmėms); pašto ženklai; paveikslai; paveikslai (su rėmais ar be jų); penalai; pergamentinis popierius; periodiniai leidiniai; piešimo, braižymo bloknotai; pieštukai; pieštukų koteliai; pieštukų šerdelės; pinigų rūšiavimo ir skaičiavimo padėklai; pinigų sąvaržėlės; planai; plastikinė pakavimo tara su oro burbuliukais; plastikinės plėvelės (vyniojimui); plastikiniai arba popieriniai šiukšlių maišai; plieninės literos; plieninės plunksnos (rašomosios); plombos (spaudai); plonkartonio skrybėlių dėžutės; plunksnakočiai; plunksnakočių ir pieštukų stoveliai; plunksnakočių

spaustukai; plunksnos (raštinės reikmenys); popieriaus aplankai; popieriaus lakštai (raštinės reikmėms); popieriaus lankstymo įtaisai (raštinės reikmenys); popieriaus pjaustymo įtaisai (raštinės reikmenys); popieriaus sąvaržėlės; popieriaus segtukai; popieriaus segtuvai; popieriaus servetėlės; popieriaus smulkintuvai (raštinės reikmėms); popierinė grietinėlės tara; popierinė kalkė; popierinės ar kartoninės iškabos; popierinės juostelės; popierinės juostos ir kortos (kompiuterių programoms rašyti); popierinės nosinės; popierinės servetėlės (grimui valytis); popierinės servetėlės (veidui šluostytis); popierinės servetėlės grimui valyti; popierinės staltiesės; popierinės vėliavėlės; popieriniai ar kartoniniai plakatai; popieriniai arba plastikiniai pakavimo maišeliai; popieriniai indų padėklai; popieriniai kaspinai; popieriniai kavos filtrai; popieriniai paklotai; popieriniai rankšluosčiai; popieriniai seilinukai; popieriniai stalčių įklotai (prikvėpinti arba ne); popieriniai stalo apdangalai; popieriniai stalo padėklai; popierius; portretai; prespapjė; prospektai; puslapių laikikliai; radiogramų popierius; raižiniai; raižymo adatos; raižymo plokštės; rankogaliai (rašymo reikmenims įdėti); rankų atramos (dailininkams); rašalas; rašalinės (įtaisai); rašalinės pagalvėlės; rašalo indai; rašalo lazdelės; rašikliai; rašiklinės; rašiklių dėžutės; rašiklių komplektai; rašymo ir piešimo sąsiuviniai; rašymo reikmeninės (raštinės reikmenys); rašymo šepetėliai; rašysenos pavyzdžiai; rašomasis popierius; rašomieji reikmenys; rašomoji kreida; rašomosios lentelės su spaustuku; rašomosios plunksnos; rašomųjų lentų kempinės; rašomųjų mašinėlių juostelės; rašomųjų mašinėlių klavišai; rašomųjų mašinėlių velenėliai; rašomųjų plunksnų šluostukai; rašomųjų stalų patiesalai; raštinės prekės; raštinės reikmenys (išskyrus baldus); raštinės reikmenų spintelės; raštinės skylmušos (perforatoriai); registravimo knygos (žurnalai); regletės (poligrafija); rinkimo lentos (poligrafija); rinkimo stalai (poligrafija); rodyklės; rožančiai (rožiniai); sankabėlės (raštinės reikmėms); sankabėlių segikliai (raštinės reikmenys); savirašių aparatų popierius; sąvaržėlės (raštinės reikmenys); servetėlės (alaus bokalams); sidabrinis popierius; siuvėjų kreida; siuvinėjamų piešinių pavyzdžiai; skaičiavimo lentelės; skaičių literos; skelbimų skydai (popieriniai arba kartoniniai); skylmušos (raštinės reikmenys); skrajutės; skriestuvai; smeigtukai (raštinės reikmenys); spaudai (antspaudai); spaudiniai; spausdinimo įrenginių dangos (ne iš tekstilės); spausdintiniai leidiniai; spausdintiniai tvarkaraščiai; steatitas (siuvėjų kreida); sugeriamojo popieriaus ar plastiko lapai (maisto produktų pakavimui); suknelių iškarpos; sveikinimo atvirukai; šriftai (skaitmenys ir raidės); šriftas (poligrafija); šviečiantis popierius; taisomasis rašalas (heliografija); taisomieji skysčiai (raštinės reikmenys); taisomosios juostelės (raštinės reikmenys); tapytojų teptukai; tapomoji drobė; trafaretai; trafaretai (raštinės reikmenys); trafaretų dėžutės; transparantai (raštinės reikmenys); trintukai; trynimo šablonai; tualetinis popierius; tušas; tušinukų šerdelės; užlankai (knygų įrišimui); užrašų knygutės; vadovėliai; vaškinis popierius; vilgytuvai (kontoros reikmenys); vinječių gaminimo įrenginiai; viršeliai (raštinės reikmenys); viskozės lakštai pakuotėms; vyniojamasis popierius; vokai (raštinės reikmenys); vokų antspaudavimo įtaisai (raštinės reikmenys); žakardo audimo staklių perforacinės kortos; žinynai; žymėjimo kreida; žymekliai (komposteriai); žymikliai (raštinės reikmenys); žurnalai (periodiniai leidiniai); žuvų klijai (raštinės arba buities reikmėms).

41 akademijos (mokymas); atrakcionų parkai; abonementinės bibliotekos; aprūpinimas sporto reikmenimis; asmeninių trenerių paslaugos (kūno rengybos treniruotės); bilietų agentūrų paslaugos (pramogos); cirkai; dekoracijų nuoma; diskotekų paslaugos; diskotekų vedėjų paslaugos; egzaminavimas; elektroninė darbalaukinė leidyba; elektroninių knygų ir žurnalų tiesioginis publikavimas; elektroninių publikacijų tiesioginis pateikimas per kompiuterių tinklą (ne parsisiunčiamųjų); estrados artistų paslaugos; filmų kūrimas (išskyrus reklaminius); fizinis lavinimas; fotografavimas; fotoreportažų rengimas; garso aparatūros nuoma; garso įrašų montavimas; garso įrašų nuoma; gestų kalbos vertimas; gimnastikos mokymas; gyvūnų dresavimas; golfo paslaugos; grožio konkursų rengimas; informacija apie poilsio ir pramogų renginius; instruktavimas; internatinės mokyklos; įrašų studijų paslaugos; kaligrafijos paslaugos; karaokės paslaugų parūpinimas; kasetinių vaizdo magnetofonų nuoma; kilnojamosios bibliotekos; kinematografijos reikmenų ir kino projektorių nuoma; kino filmų demonstravimas; kino filmų nuoma; kino juostų nuoma; kino studijos; klubų paslaugos (pramogos ar švietimas); knygų leidyba; kolokviumų rengimas ir vedimas; koncertų rengimas ir vedimas; konferencijų rengimas ir vedimas; kongresų rengimas ir vedimas; kultūros ar mokomųjų parodų rengimas; kūno rengybos treniruočių vedimas; lošimai; lošimo namų (kazino) paslaugos; loterijų rengimas; madų šou rengimas (pramogų reikmėms); mikrofilmavimas; miuzikholai; modelių parinkimas dailininkams; mokyklų paslaugos (švietimas); mokymas; mokymas (mažos grupės ar vieno asmens); muziejų aprūpinimas eksponavimo reikmenimis; muzikos komponavimo paslaugos; muzikos kūrimas; naktiniai klubai; ne reklaminių tekstų rašymas; neakivaizdinis mokymas; orkestrų paslaugos; pasilinksminimai; pobūvių rengimas; poilsio ir pramogų vietų paslaugos; poilsio stovyklų paslaugos (pramoginių); povandeninio plaukiojimo reikmenų nuoma; praktinis mokymas (parodomasis); pramoginių ar mokomųjų konkursų rengimas; pramoginių rodinių (šou) kūrimas; pramoginių rodinių (šou) rengimas; pramogos; pramogų informacija; pramogų paviljonų paslaugos; profesijos pasirinkimo konsultacijos; profesinis mokymas ir rengimas; profesinis perkvalifikavimas; radijo ir televizijos imtuvų nuoma; radijo ir televizijos programų rengimas; radijo pramoginės laidos; religinis švietimas; reporterių paslaugos; scenaristų

paslaugos; seminarų rengimas ir vedimas; simpoziumų rengimas ir vedimas; sporto aikščių nuoma; sporto įrenginių nuoma (išskyrus transporto priemones); sporto stovyklų paslaugos; sporto varžybų tvarkaraščių sudarymas; sporto varžybų rengimas; stadionų įrenginių nuoma; subtitravimas; sveikatos klubų paslaugos (sveikatinimas ir kūno rengybos treniruotės); šokių vakarų rengimas; švietimo informacija; švietimo paslaugos; teatro ar televizijos studijų apšvietimo priemonių nuoma; teatro dekoracijų nuoma; teatro spektakliai; tekstų maketavimo paslaugos (ne reklaminių tekstų); tekstų skelbimas (išskyrus reklaminius); televizijos pramoginės laidos; teniso kortų nuoma; tiesioginis muzikos pateikimas per kompiuterių tinklą (ne parsisiunčiamosios); tiesioginis vaizdo įrašų pateikimas per kompiuterių tinklą (ne parsisiunčiamųjų); tiesioginių laidų rengimas; ugdomasis vadovavimas (mokymas); vaikų darželiai; vaizdajuosčių (videokasečių) nuoma; vaizdajuosčių įrašymas; vaizdajuosčių redagavimas; vaizdo filmų demonstravimas; vertėjų žodžiu paslaugos; vertimai; videokamerų nuoma; vietų užsakymas spektakliams; zoologijos sodų paslaugos; žaidimų įrangos nuoma; žaidimų paslaugos, teikiamos tiesiogiai per kompiuterių tinklą; žaislų nuoma.

---

(111) **71543**
(151) 2015 06 25
(210) 2014 2214
(220) 2014 11 12
(181) 2024 11 12
(732) GRAŽVYDAS VILČINSKAS, Šiaurės pr. 103-36, LT-49238 Kaunas, LT
(740) Gvidas Urbonas, 57, K. Donelaičio g. 33-101, LT-44240 Kaunas, LT
(540)



(531) 27.1
(511)
30 kava; neskrudinta kava.

---

(111) **71544**
(151) 2015 06 25
(210) 2014 2215
(220) 2014 11 12
(181) 2024 11 12
(732) GRAŽVYDAS VILČINSKAS, Šiaurės pr. 103-36, LT-49238 Kaunas, LT
(740) Gvidas Urbonas, 57, K. Donelaičio g. 33-101, LT-44240 Kaunas, LT
(540)

PUPA

(511)
30 kava; kavos gėrimai; kavos gėrimai su pienu; neskrudinta kava.

---

(111) **71545**
(151) 2015 06 25
(210) 2014 2260
(220) 2014 11 18
(181) 2024 11 18
(732) AUŠRA STANČIAUSKIENĖ, Pramonės pr. 77-28, LT-44001 Kaunas, LT
(740) Aldona Orlienė, 20, Kęstučio g. 59-11, LT-44303 Kaunas, LT
(540)



(531) 26.11, 27.5, 27.5, 29.1
(591) tamsiai ruda, šviesiai ruda.
(511)
44 akušerinės paslaugos; akvakultūros paslaugos; alternatyviosios medicinos paslaugos; apvaisinimo in vitro paslaugos; aromaterapijos paslaugos; chiropraktika; daigynai; daržininkystė; depiliacija vašku; dirbtinio apsėklinimo paslaugos; farmacininkų konsultacijos; fizioterapija; gėlių aranžavimas; gydymo paslaugos; gyvulių auginimas; gyvūnų higieninė ir grožio priežiūra; globos namai; grožio salonai; kambarinių gyvūnėlių higieninė ir grožio priežiūra; kenkėjų naikinimas (žemės ūkyje,

sodininkystėje ir miškininkystėje); kirpyklos; konservuoto kraujo saugyklų paslaugos; kraštovaizdžio projektavimas; ligoninės; logopedo paslaugos; manikiūras; masažas; medicininės įrangos nuoma; medicinos klinikų paslaugos; medicinos pagalba; medžių genėjimas (stačių); medžių sodinimas taršos anglies dioksidu subalansavimui; odontologijos paslaugos; optikų paslaugos; ortodontinės paslaugos; piktžolių naikinimas; plastinė chirurgija; plaukų persodinimas; psichologų paslaugos; reabilitacijos įstaigos; receptų išrašymo farmacininkų paslaugos; sanatorijos; sanitarinių įrengimų nuoma; saunų paslaugos; sergančiųjų priklausomybės ligomis reabilitacija; slaugymas (medicininis); slaugos namai; sodininkystė; sodų ir parkų planavimas; soliariumų paslaugos; sveikatingumo centrai; sveikatingumo centrų paslaugos; sveikatos konsultacijos; sveikatos priežiūra; sveikstančiųjų slaugos namai; tatuiravimas; telemedicinos paslaugos; trąšų ir kitų žemės ūkio chemikalų barstymas iš oro ir nuo žemės; turkiškos pirtys; vainikų pynimas; vejų priežiūra; veterinarijos pagalba; viešosios pirtys higienos reikmėms; vizažistų paslaugos; žemės ūkio įrenginių nuoma.

---

(111) **71546**
(151) 2015 06 25
(210) 2013 0814
(220) 2012 11 26
(181) 2022 11 26
(732) BAYER HEALTHCARE LLC, 100 Bayer Road, Pittsburgh, Pennsylvania 15205-9741, US
(740) Reda Žabolienė, 7, Advokatės Redos Žabolienės kontora METIDA, Verslo centras VERTAS, Gynėjų g. 16, LT-01109 Vilnius, LT
(540)



(531) 24.15, 26.4, 27.5
(511)

5 medicinos diagnostikos reagentai kūno skysčių analizei.

10 medicininiai diagnostiniai instrumentai kūno skysčių analizei; medicininiai prietaisai kraujo mėginių paėmimui; reagentų kasetės (medicinos reikmėms).

---

(111) **71547**
(151) 2015 06 25
(210) 2013 1154
(220) 2013 07 05
(181) 2023 07 05
(732) UNIVERSAL PROTEIN SUPPLEMENTS CORPORATION D/B/A UNIVERSAL NUTRITION, 3 Terminal Road, New Brunswick, New Jersey 08901, US
(740) Marija Lenkutienė, 6, Patentinių paslaugų centras, UAB, J.Basanavičiaus g. 11, LT-03108 Vilnius, LT
(540)



(531) 2.1, 2.1
(511)

5 mitybos papildai žmonių reikmėms.

25 drabužiai, apranga, būtent skrybėlės, kepurės, apatinės kūno dalies drabužiai, viršutinės kūno dalies drabužiai, trumpos kelnės, apatinės kelnės, marškiniai, medvilniniai sportiniai marškiniai, medvilninės sportinės kelnės, medvilninės trumpos kelnės, medvilninės striukės.

35 mažmeninė prekyba sveikatingumą skatinančiais ir dietiniais produktais elektroninio ryšio priemonėmis.

(310)(320)(330) 85817659, 2013 01 08, US

---

(111) **71548**
(151) 2015 06 25
(210) 2013 1155
(220) 2013 07 05
(181) 2023 07 05
(732) AKCINĖ BENDROVĖ „PIENO ŽVAIGŽDĖS“, Perkūnkiemio g. 3, LT-12127 Vilnius, LT

(740) Reda Žabolienė, 7, Advokatės Redos Žabolienės kontora METIDA, Verslo centras VERTAS, Gynėjų g. 16, LT-01109 Vilnius, LT

(540)



(531) 3.4

(511)

29 pienas ir pieno produktai; jogurtas; grietinė; sūris; plakta grietinėlė; grietinėlė (pieno produktas); kefyras; pasukos; sviestas; pieno gėrimai su šokoladu; pieno gėrimai su kakava; pieno išrūgos; kazeinas (maistui); glaistyti sūreliai; maistiniai aliejai ir riebalai.

---

(111) **71549**

(151) 2015 06 25

(210) 2013 2027

(220) 2013 11 13

(181) 2023 11 13

(732) VIEŠOJI ĮSTAIGA TV KOMANDA, Šilo g. 12B-1, Riešės k., LT-14266 Vilnius, LT

(740) Reda Žabolienė, 7, Advokatės Redos Žabolienės kontora METIDA, Verslo centras VERTAS, Gynėjų g. 16, LT-01109 Vilnius, LT

(540)

ON THE TOP

(531) 26.3

(511)

9 signalizavimo prietaisai (šviesoforai); transporto priemonių greičio tikrinimo aparatai; nešiojamieji šviesos atšvaitai (nuo eismo avarijų); švytintys ar mechaniniai kelio ženklai; kūgio formos įspėjamieji kelio ženklai.

11 apšvietimo prietaisai ir įrenginiai; apšvietimo žibintai; transporto priemonių atšvaitai; lempų atšvaitai.

16 spaudiniai; periodiniai leidiniai; žurnalai (periodiniai leidiniai); knygos; laikraščiai; fotonuotraukos (spausdintos); afišos; albumai; bukletai, brošiūros; kalendoriai; katalogai; paveikslai.

28 žaidimai ir žaislai; arkliukai (sūpynės); barškučiai (žaislai); Kalėdų eglučių papuošalai (išskyrus iliuminacijas ir konditerijos gaminius); lėlės; lėlių drabužiai; marionetės (lėlės); minkšti žaislai; pliušiniai žaislai; žaisliniai meškiukai.

37 įtaisymo ir įrengimo paslaugos; apšvietimo įrenginių įtaisymo ir įrengimo paslaugos; pėščiųjų perėjų ir greičio mažinimo kalnelių įtaisymo ir įrengimo paslaugos.

41 pramogos; kultūrinė veikla; dekoracijų nuoma; knygų leidyba; elektroninių knygų ir žurnalų tiesioginis publikavimas; televizijos ir radijo programų rengimas; televizijos pramoginės laidos; tiesioginių laidų rengimas.

---

(111) **71550**

(151) 2015 06 25

(210) 2013 2247

(220) 2013 12 11

(181) 2023 12 11

(732) UAB „DPC GROUP“, Savanorių pr. 271, LT-44001 Kaunas, LT

(540)

4 smile all about you

(531) 25.7, 26.1, 27.5, 29.1

(591) tamsiai ruda.

(511)

5 dantų plombavimo ir dantų išlajų gamybos medžiagos.

10 chirurgijos, medicinos, stomatologijos ir veterinarijos aparatai ir instrumentai; rankų ir kojų protezai, akių ir dantų protezai; ortopediniai gaminiai; žaizdų siuvimo medžiagos.

44 medicinos paslaugos.

---

(111) **71551**
(151) 2015 06 25
(210) 2014 0071
(220) 2014 01 14
(181) 2024 01 14
(732) NATIONAL BISCUITS & CONFECTIONERY CO LTD, Jeddah, Industrial Area - Fourth Phase, P. O. Box 8680, Jeddah 21492, SA
(740) Tatjana Sterlina, 37, UAB „Intels“, Naugarduko g. 32 / 2, LT-03225 Vilnius, LT
(540)



(531) 26.11, 27.5, 28.1, 29.1
(591) balta, aukso, tamsiai raudona, šviesiai raudona.
(511)

29 mėsa, žuvis, paukštiena ir žvėriena; mėsos ekstraktai; konservuoti, šaldyti, džiovinti, virti ir kepti vaisiai ir daržovės; drebučiai, uogienės; konservuoti maisto produktai, nepriskirti prie kitų klasių; bulvių traškučiai; plakta grietinėlė (pieno produktas); sutirštintas pienas; kiaušiniai; pienas ir pieno produktai; maistiniai aliejai ir riebalai; pikuliai.

30 kava, arbata, kakava ir kavos pakaitalai; cukrus; tapijoka ir sago kruopos; miltai ir grūdų produktai; duona; biskvitai; kepiniai; pyragas ir konditerijos gaminiai; tešla; ledai; medus, sirupas; mielės, kepimo milteliai; druska; garstyčios; pipirai; actas, padažai; prieskoniai (aštrieji); prieskoniai; ryžiai; ledas; pomidorų padažas; kečupas (pomidorų padažas); mėsos padažai; kukurūzai (skrudinti) ir kukurūzų spragėsiai.

---

(111) **71552**
(151) 2015 06 25
(210) 2014 0076
(220) 2009 06 30
(181) 2019 06 30
(732) CELGENE CORPORATION, 86 Morris Avenue, Summit, NJ 07901, US
(740) Stanislava Teleišienė, 31, UAB „Brainera“, Savanorių pr. 217, LT-02300 Vilnius, LT
(540)

CANCERCAN

(511)

35 labdaros aukcionų rengimas ir vedimas; reklamos, rinkodaros ir pardavimo skatinimo paslaugos, būtent reklamos kampanijų plėtra televizijoje, spaudoje, kompaktiniuose diskuose (CD ROM) ir žiniatinklio svetainėse.

36 labdaros fondų lėšų rinkimas; informacijos apie labdaros fondų lėšų rinkimą ir galimybę paaukoti pinigų pasirinktam labdaros fondui teikimas asmenims; labdaros fondų lėšų rinkimas skurstančiųjų medicinos tyrimams ir procedūroms; labdaros fondų lėšų rinkimas skurstančiųjų vaikų stovyklų finansavimui (JAV); labdaros fondų lėšų rinkimas pramoginių renginių metu; labdaros fondų lėšų rinkimas, būtent pinigų rinkimas, tvarkymas ir skyrimas vaikų gerovės programoms ir priemonėms apmokėti; finansinės paslaugos, būtent verslo fondų lėšų rinkimas per visuotinį kompiuterių tinklą.

41 švietimas, mokymų ir seminarų bei praktinių užsiėmimų rengimas apie vėžio gydymą ir pažangių vėžio gydymo metodų tyrimų tęstinumo svarbą; švietimo informacija apie vėžio diagnozavimą ir gydymą; švietimo informacijos apie vėžio diagnozavimą ir gydymą tiesioginis pateikimas per kompiuterių tinklą.

---

(111) **71553**
(151) 2015 06 25
(210) 2014 0911
(220) 2014 04 28
(181) 2024 04 28
(732) UAB „YGLĖ PASTATŲ VALDYMAS“, M. Šikšnio g. 115, LT-01001 Vilnius, LT
(740) UAB „Delmetra“, P. Lukšio g. 5B, LT-08222, Vilnius, LT
(540)

PASTATŲ VALDYMAS

(531) 26.1, 26.2, 29.1
(591) pilka, balta, oranžinė.
(511)
37 akmenų mūrijimas; alavavimas (pakartotinis); antikorozinis apdorojimas; antikorozinis transporto priemonių apdorojimas; apsauginių signalizacijų įrengimas ir taisymas; asfaltavimas; automobilių plovimas; automobilių techninė priežiūra ir taisymas; avalynės taisymas; baldų apmušalų taisymas; baldų apmušimas; baldų priežiūra; baldų restauravimas; baltinių lyginimas; baltinių skalbimas; barstymas smėliu; baseinų priežiūra; biuro įrangos įtaisymas, taisymas ir priežiūra; buldozerių nuoma; dailidžių paslaugos; degiklių taisymas ir techninė priežiūra; dezinfekavimas; dirbtinio sniego dangos darymo paslaugos; drabužių garinis lyginimas; drabužių taisymas; drabužių valymas; drabužių atnaujinimas; drabužių taisymas; drėkinimo įrenginių įtaisymas ir taisymas; drenažo siurblių nuoma; dūmtraukių valymas; durų ir langų įstatymas; ekskavatorių nuoma; elektros linijų taisymas; elektros prietaisų įtaisymas ir taisymas; fabrikų statyba; fotografijos aparatų taisymas; gatvių valymas; giliųjų naftos ar dujų gręžinių gręžimas; graužikų naikinimas; gręžinių gręžimas; hidroizoliavimas (pastatų); iškabų dažymas ar taisymas; kailių priežiūra, valymas ir taisymas; karjerų naudojimo paslaugos; kasyba; katilų valymas ir taisymas; kelių šlavimo mašinų nuoma; kelių tiesimas; keltuvų įrengimas ir taisymas; kenkėjų naikinimas (ne žemės ūkyje); kino projektorių taisymas ir techninė priežiūra; kniedijimas; kompiuterių aparatūros įtaisymas, taisymas ir techninė priežiūra; kranų nuoma (statybos įrenginiai); krosnių, židinių įrengimas ir taisymas; laikrodžių taisymas; laivų statyba; lakavimas; langų valymas; lėktuvų priežiūra ir taisymas; liftų įrengimas ir taisymas; mašinų ir mechanizmų montavimas, techninė priežiūra ir taisymas; meno kūrinių restauravimas; mugių prekystalių ir parduotuvių statyba; muzikos instrumentų restauravimas; naftotiekių tiesimas ir priežiūra; namų nugriovimas; odos gaminių valymas, taisymas ir priežiūra; oro kondicionavimo aparatų įtaisymas ir taisymas; padangų protektorių atnaujinimas; padangų vulkanizavimas (taisymas); padangų vulkanizavimas (taisymas); pagalba sugedus transporto priemonei (taisymas); pastatų izoliavimas; pastatų sandarinimas; pastatų valymas (iš išorės); pastatų valymas (iš vidaus); pastolių rinkimas (statybinių); peilių galandimas; plytų mūrijimas; povandeninės statybos; povandeninis taisymas; priešgaisrinių signalizacijų įrengimas ir taisymas; raštuotų audinių valymas; sandėlių statymas ir remontas; santechnikos darbai; saulės skėčių taisymas; sausasis valymas; seifų (kambarių) taisymas ir techninė priežiūra; seifų taisymas ir techninė priežiūra; sienų apmušimas; sienų tapetavimas; siurblių taisymas; skalbimas; skalbimas ir lyginimas; skalbimo mašinų nuoma; skėčių taisymas; spausdintuvų kasečių pildymas; spynų taisymas; statyba; statybos informacija; statybos įrenginių nuoma; statybos konsultacijos; statybų priežiūra; stogo dengimas; sudilusių ar iš dalies išardytų mašinų ir mechanizmų atnaujinimas; sudilusių ar iš dalies išardytų variklių atnaujinimas; šaldymo įrangos įtaisymas ir taisymas; šildymo įrangos įtaisymas ir taisymas; šlifavimas pemza; taisyklų informacija; telefonų įrengimas ir taisymas; tinkavimas; transporto priemonių akumuliatorių įkrovimas; transporto priemonių plovimas; transporto priemonių poliravimas; transporto priemonių techninė priežiūra; transporto priemonių techninės priežiūros stotys (papildymas degalais ir remontas); transporto priemonių valymas; transporto priemonių tepimas (sutepimas); trukdžių slopinimas (elektriniuose aparatuose); uostų statyba; valymo mašinų nuoma; vandens užtvarų statyba (pylimai, bangolaužiai); vidaus ir išorės dažymas; virtuvės įrangos įtaisymas.

---

(111) **71554**
(151) 2015 06 25
(210) 2014 0916
(220) 2014 04 28
(181) 2024 04 28
(732) VĮ KRETINGOS MIŠKŲ URĖDIJA, Savanorių g. 27, LT-97111 Kretinga, LT
(540)



(531) 5.3, 5.11, 6.3, 9.1, 26.1, 29.1
(591) žalia, ruda, mėlyna, geltona.
(511)
31 nepjautinė mediena.
44 miškininkystės paslaugos.

---

(111) **71555**
(151) 2015 06 25
(210) 2014 0918
(220) 2014 04 28
(181) 2024 04 28
(732) VALSTYBĖS ĮMONĖ ROKIŠKIO MIŠKŲ URĖDIJA, Sakališkio g. 2, LT-42110 Rokiškis, LT
(540)



(531) 5.1, 27.1, 27.1, 29.1
(591) žalia, juoda.
(511)
16 popierius, kartonas; blankai (spausdinti); bukletai, brošiūros; dėžutės (kartoninės arba popierinės); informaciniai biuleteniai; pakavimo popierius; popieriaus aplankai; rašymo ir piešimo sąsiuviniai; rašomasis popierius; užrašų knygutės.
25 drabužiai, apranga, avalynė, galvos apdangalai.
35 reklama; verslo vadyba; verslo tvarkyba; įstaigų veikla.
41 švietimas; mokymas; pramogos; sportinė ir kultūrinė veikla.

---

(111) **71556**
(151) 2015 06 25
(210) 2014 0943
(220) 2014 05 02
(181) 2024 05 02
(732) VĮ KUPIŠKIO MIŠKŲ URĖDIJA, Vilniaus g. 33, LT-40114 Kupiškis, LT
(540)



(531) 5.1, 26.11
(511)
31 neapdirbta mediena, gyvi gyvūnai.
44 miškininkystės paslaugos.

---

(111) **71557**
(151) 2015 06 25
(210) 2014 1424
(220) 2014 07 14
(181) 2024 07 14
(732) UŽDAROJI AKCINĖ BENDROVĖ „SILEDA“, A. Mickevičiaus g. 45-2, LT-44243 Kaunas, LT
(540)

Zero

(511)
33 anyžių degtinė; anyžių likeris; aperityvai; aperityvai (virškinimą skatinantys likeriai ir spiritiniai gėrimai); arakas; baijiu (kiniškas distiliuotas alkoholinis gėrimas); brendis; degtinė (rusiška); distiliuoti gėrimai; džinas; kiurasao (likeris); kokteiliai; kriaušių sidras; likeriai; midus; nira (svaigusis cukranendrių gėrimas); pikė (vynuogių išspaudų vynas); pipirmėčių likeriai; ryžių degtinė; romas (svaigusis gėrimas); sakė (japoniška ryžių degtinė); sidras; spiritinės esencijos; spiritiniai ekstraktai; spiritiniai gėrimai; sumaišyti svaigieji gėrimai (išskyrus alaus gėrimus); svaigieji gėrimai su vaisiais; svaigieji gėrimai (išskyrus alų); trauktinės (karčiosios); vaisių ekstraktai (spiritiniai); viskis; vynas; vyšnių degtinė.

---

(111) **71558**
(151) 2015 06 25
(210) 2014 1460
(220) 2014 07 16
(181) 2024 07 16
(732) UAB „ECMA“, Palangos g. 20-1, LT-44287 Kaunas, LT
(740) Reda Žabolienė, 7, Advokatės Redos Žabolienės kontora METIDA, Verslo centras VERTAS, Gynėjų g. 16, LT-01109 Vilnius, LT
(540)



(531) 1.1, 25.7, 26.4, 29.1
(591) mėlyna, pilka, balta.
(511)
41 pramogos; estrados artistų paslaugos; fotografavimas; fotoreportažų rengimas; grožio konkursų rengimas; kultūros ar mokomųjų parodų

rengimas; kūno rengybos treniruočių vedimas; madų šou rengimas (pramogų reikmėms); modelių parinkimas dailininkams; pobūvių rengimas; poilsio ir pramogų vietų paslaugos; poilsio stovyklų paslaugos (pramoginių); praktinis mokymas (parodomasis); pramoginių ar mokomųjų konkursų rengimas; pramoginių rodinių (šou) kūrimas; pramoginių rodinių (šou) rengimas; pramogų informacija; seminarų rengimas ir vedimas; sveikatos klubų paslaugos (sveikatinimas ir kūno rengybos treniruotės); šokių vakarų rengimas; videofilmų gamyba.

---

(111) **71559**
(151) 2015 06 25
(210) 2014 1463
(220) 2014 07 17
(181) 2024 07 17
(732) VŠĮ SENAMIESČIO JAUNŲJŲ MENININKŲ DIRBTUVĖ, Totorių g. 22-4, LT-01001 Vilnius, LT
(740) Agnė Juškaitė, Smėlio g. 3-24, LT-01001, Vilnius, LT
(540)



(531) 2.9, 20.1, 27.5, 29.1
(591) juoda, oranžinė.
(511)

41 akademijos (mokymas); atrakcionų parkai; abonementinės bibliotekos; aprūpinimas sporto reikmenimis; asmeninių trenerių paslaugos (kūno rengybos treniruotės); bilietų agentūrų paslaugos (pramogos); cirkai; dekoracijų nuoma; diskotekų paslaugos; diskotekų vedėjų paslaugos; egzaminavimas; elektroninė darbalaukinė leidyba; elektroninių knygų ir žurnalų tiesioginis publikavimas; elektroninių publikacijų tiesioginis pateikimas per kompiuterių tinklą (ne parsisiunčiamųjų); estrados artistų paslaugos; filmų kūrimas (išskyrus reklaminius); fizinis lavinimas; fotografavimas; fotoreportažų rengimas; garso aparatūros nuoma; garso įrašų montavimas; garso įrašų nuoma; gestų kalbos vertimas; gimnastikos mokymas; gyvūnų dresavimas; golfo paslaugos; grožio konkursų rengimas; informacija apie poilsio ir pramogų renginius; instruktavimas; internatinės mokyklos; įrašų studijų paslaugos; kaligrafijos paslaugos; karaokės paslaugų parūpinimas; kasetinių vaizdo magnetofonų nuoma; kilnojamosios bibliotekos; kinematografijos reikmenų ir kino projektorių nuoma; kino filmų demonstravimas; kino filmų nuoma; kino juostų nuoma; kino studijos; klubų paslaugos (pramogos ar švietimas); knygų leidyba; kolokviumų rengimas ir vedimas; koncertų rengimas ir vedimas; konferencijų rengimas ir vedimas; kongresų rengimas ir vedimas; kultūros ar mokomųjų parodų rengimas; kūno rengybos treniruočių vedimas; lošimai; lošimo namų (kazino) paslaugos; loterijų rengimas; madų šou rengimas (pramogų reikmėms); mikrofilmavimas; miuzikholai; modelių parinkimas dailininkams; mokyklų paslaugos (švietimas); mokymas; mokymas (mažos grupės ar vieno asmens); muziejų aprūpinimas eksponavimo reikmenimis; muzikos komponavimo paslaugos; muzikos kūrimas; naktiniai klubai; ne reklaminių tekstų rašymas; neakivaizdinis mokymas; orkestrų paslaugos; pasilinksminimai; pobūvių rengimas; poilsio ir pramogų vietų paslaugos; poilsio stovyklų paslaugos (pramoginių); povandeninio plaukiojimo reikmenų nuoma; praktinis mokymas (parodomasis); pramoginių ar mokomųjų konkursų rengimas; pramoginių rodinių (šou) kūrimas; pramoginių rodinių (šou) rengimas; pramogos; pramogų informacija; pramogų paviljonų paslaugos; profesijos pasirinkimo konsultacijos; profesinis mokymas ir rengimas; profesinis perkvalifikavimas; radijo ir televizijos imtuvų nuoma; radijo ir televizijos programų rengimas; radijo pramoginės laidos; religinis švietimas; reporterių paslaugos; scenaristų paslaugos; seminarų rengimas ir vedimas; simpoziumų rengimas ir vedimas; sporto aikščių nuoma; sporto įrenginių nuoma (išskyrus transporto priemones); sporto stovyklų paslaugos; sporto varžybų tvarkaraščių sudarymas; sporto varžybų rengimas; stadionų įrenginių nuoma; subtitravimas; sveikatos klubų paslaugos (sveikatinimas ir kūno rengybos treniruotės); šokių vakarų rengimas; švietimo informacija; švietimo paslaugos; teatro ar televizijos studijų apšvietimo priemonių nuoma; teatro dekoracijų nuoma; teatro spektakliai; tekstų maketavimo paslaugos (ne reklaminių tekstų); tekstų skelbimas (išskyrus reklaminius); televizijos pramoginės laidos; teniso kortų nuoma; tiesioginis muzikos pateikimas per kompiuterių tinklą (ne parsisiunčiamosios); tiesioginis vaizdo įrašų pateikimas per kompiuterių tinklą (ne parsisiunčiamųjų); tiesioginių laidų rengimas; ugdomasis vadovavimas (mokymas); vaikų darželiai; vaizdajuosčių (videokasečių) nuoma; vaizdajuosčių įrašymas; vaizdajuosčių redagavimas; vaizdo filmų demonstravimas; vertėjų žodžiu paslaugos; vertimai; videokamerų nuoma; vietų užsakymas spektakliams; zoologijos sodų paslaugos; žaidimų įrangos nuoma; žaidimų paslaugos, teikiamos tiesiogiai per kompiuterių tinklą; žaislų nuoma.

---

(111) **71560**
(151) 2015 06 25
(210) 2014 2293
(220) 2014 11 24
(181) 2024 11 24
(732) PRIME CHOICE BALTICS, UAB, Savanorių pr. 180, LT-01001 Vilnius, LT
(540)



(531) 12.1, 26.1, 26.11, 27.5, 29.1
(591) rausva, tamsiai pilka, balta.
(511)
35 mažmeninė ir didmeninė prekyba baldais.

Pakeitimai valstybiniame registre pagal Lietuvos Respublikos prekių ženklų įstatymo 23 ir 23[1] straipsnius

(111) **7389**
(450) 1993 09 15
(540) TIMKEN
(732) THE TIMKEN COMPANY, 4500 Mount Pleasant Street NW, North Canton, Ohio 44720, US
(771) THE TIMKEN COMPANY, 1835 Dueber Avenue, Canton, Ohio, US
(580) 2015 06 09

---

(111) **8841**
(450) 1994 02 15
(540) KUFNER fig
(732) KUFNER HOLDING GmbH, Baierbrunner Str. 39, 81379 Munich, DE
(771) KUFNER TEXTIL GmbH, Baierbrunner Str. 39, 81379 Munich, DE
(580) 2015 06 17

---

(111) **11021**
(450) 1994 07 15
(540) CARTE NOIRE
(732) KRAFT FOODS FRANCE INTELLECTUAL PROPERTY S.A.S., 6 Av Reaumur, 92140 Clamart, FR
(771) KRAFT FOODS FRANCE INTELLECTUAL PROPERTY SAS, 13 Avenue Morane Saulnier, 78140 Velizy Villacoublay, FR
(580) 2015 06 03

---

(111) **13897**
(450) 1995 04 25
(540) PALMITO
(732) GENERALE BISCUIT, 6 Av Reaumur, 92140 Clamart, FR
(771) GENERALE BISCUIT, (Societe par Actions Simplifiee), 3, Rue Saarinen, Batiment Saarinen, 94150 Rungis, FR
(580) 2015 06 03

---

(111) **13898**
(450) 1995 04 25
(540) LU fig
(732) GENERALE BISCUIT, 6 Av Reaumur, 92140 Clamart, FR
(771) GENERALE BISCUIT, (Societe par Actions Simplifiee), 3, Rue Saarinen, Batiment Saarinen, 94150 Rungis, FR
(580) 2015 06 03

---

(111) **23581**
(450) 1996 11 25
(540) LU fig
(732) GENERALE BISCUIT, 6 Av Reaumur, 92140 Clamart, FR
(771) GENERALE BISCUIT, (Societe par Actions Simplifiee), 3, Rue Saarinen, Batiment Saarinen, 94150 Rungis, FR
(580) 2015 06 03

---

(111) **25804**
(450) 1997 11 25
(540) LUXOTTICA fig
(732) LUXOTTICA GROUP SPA, Piazzale Luigi Cadorna 3, 20123 Milano, IT
(771) LUXOTTICA GROUP SPA, Via Cesare Cantu, 2-20123 Milano (MI), IT
(580) 2015 06 08

---

(111) **26873**
(450) 1998 04 27
(540) FLORENCE vogue line V fig
(732) LUXOTTICA GROUP SPA, Piazzale Luigi Cadorna 3, 20123 Milano, IT
(771) LUXOTTICA GROUP SPA, Via Cesare Cantu, 2-20123 Milano (MI), IT
(580) 2015 06 08

---

(111) **28079**
(450) 1998 07 27
(540) fig
(732) UAB „EKSKOMISARŲ BIURAS“, Eigulių g. 14, LT-03150 Vilnius, LT
(771) UAB „EKSKOMISARŲ BIURAS“, Kęstučio g.10, LT-08116 Vilnius, LT
(580) 2015 06 03

---

(111) **28257**
(450) 1998 07 27
(540) lisap fig
(732) LISAP LABORATORI COSMETICI SPA, Via Vincenzo Monti, 47, 20123 Milano, IT
(771) LISAP LABORATORI COSMETICI SPA, Corso di Porta Romana, 116/a, 20122 Milano, IT
(580) 2015 06 03

---

(111) **28779**
(450) 1998 09 25
(540) LINEKA fig
(732) LIETUVOS NACIONALINĖ EKSPEDITORIŲ IR LOGISTŲ ASOCIACIJA „LINEKA“, J. Basanavičiaus g. 28, LT-03224 Vilnius, LT
(771) LIETUVOS NACIONALINĖ EKSPEDITORIŲ ASOCIACIJA „LINEKA“, Verkių g.44, LT-09109 Vilnius, LT
(580) 2015 06 17

---

(111) **28790**
(450) 1998 09 25
(540) VIKING
(732) VIKING OFFICE PRODUCTS, INC, 6600 North Military Trail, 33496 Boca Raton, Florida, US
(771) VIKING OFFICE PRODUCTS, INC, 950 West 190th Street, Torrance, California 90502-1001, US
(580) 2015 06 03

---

(111) **28884**
(450) 1998 09 25
(540) ALPHABET
(732) DUGUY CREATIONS, 34, rue Font Rozet, ZI du Clos Marquet, 42400 Saint Chamond, FR
(771) DUGUY CREATIONS, Zone Industrielle, F-85600 Montaigu, FR
(580) 2015 06 03

---

(111) **29010**
(450) 1998 10 26
(540) VIRGIN
(732) VIRGIN ENTERPRISES LIMITED, The Battleship Building, 179 Harrow Road, London, W2 6NB, GB
(771) VIRGIN ENTERPRISES LIMITED, The School House, 50 Brook Green, London, W6 7RR, GB
(580) 2015 06 16

---

(111) **29135**
(450) 1998 10 26
(540) Virgin fig
(732) VIRGIN ENTERPRISES LIMITED, The Battleship Building, 179 Harrow Road, London, W2 6NB, GB
(771) VIRGIN ENTERPRISES LIMITED, The School House, 50 Brook Green, London, W6 7RR, GB
(580) 2015 06 16

---

(111) **30096**
(450) 1998 12 28
(540) BLUE POMPANO SOUTH EASTERN AUSTRALIA WHITE WINE fig
(732) ALTIA PLC, Porkkalankatu 22, FI-00180 Helsinki, FI
(771) ALTIA CORPORATION, Salmisaarenranta 7, 00180 Helsinki, FI
(580) 2015 06 02

---

(111) **30235**
(450) 1998 12 28
(540) TELE
(732) GENERALE BISCUIT, 6 Av Reaumur, 92140 Clamart, FR
(771) GENERALE BISCUIT, (Societe par Actions Simplifiee), 3, Rue Saarinen, Batiment Saarinen, 94150 Rungis, FR
(580) 2015 06 03

---

(111) **32958**
(450) 1999 06 25
(540) AMICA
(732) OY KARL FAZER AB, Fazerintie 6, 01230 Vantaa, FI
(771) OY KARL FAZER AB, P.O.Box 44, FI-00101 Helsinki, FI
(580) 2015 06 03

---

(111) **37360**
(450) 2000 04 25
(540) LU fig
(732) GENERALE BISCUIT, 6 Av Reaumur, 92140 Clamart, FR
(771) GENERALE BISCUIT, (Societe par Actions Simplifiee), 3, Rue Saarinen, Batiment Saarinen, 94150 Rungis, FR
(580) 2015 06 04

---

(111) **48520**
(450) 2004 11 25
(540) TIME OUT
(732) TIME OUT GROUP LIMITED, 125 Shaftesbury Avenue, London, WC2H 8AD, GB
(771) TIME OUT GROUP LIMITED, Universal House, 251 Tottenham Court Road, London W1T 7AB, GB
(580) 2015 06 08

---

(111) **52406**
(450) 2006 09 25
(540) Kombi fig
(732) UAB „LITAGRA“, Savanorių pr.173, LT-03150 Vilnius, LT
(771) UAB „LITAGROS CHEMIJA“, Savanorių pr.173, LT-03150 Vilnius, LT
(580) 2015 06 19

---

(111) **52634**
(450) 2006 10 25
(540) TVC fig
(732) UAB „TELEVIZIJOS IR RYŠIO SISTEMOS“, Dvaro g. 140, LT-76199 Šiauliai, LT
(771) UAB „TELEVIZIJOS IR RYŠIO SISTEMOS“, Vaisių g.24, LT-76210 Šiauliai, LT
(580) 2015 06 08

---

(111) **52987**
(450) 2006 11 27
(540) VAIKŲ BALSAS
(732) UAB „TELE-3“, Kalvarijų g. 135, LT-08221 Vilnius, LT
(771) UAB „TELE-3“, Nemenčinės pl. 4, LT-10102 Vilnius, LT
(580) 2015 06 08

---

(111) **52988**
(450) 2006 11 27
(540) 3 fig
(732) UAB „TELE-3“, Kalvarijų g. 135, LT-08221 Vilnius, LT
(771) UAB „TELE-3“, Nemenčinės pl. 4, LT-10102 Vilnius, LT
(580) 2015 06 09

---

(111) **53204**
(450) 2006 12 27
(540) NYKŠTUKAS
(732) AKCINĖ BENDROVĖ „PIENO ŽVAIGŽDĖS“, Perkūnkiemio g. 3, LT-12127 Vilnius, LT
(771) AKCINĖ BENDROVĖ „PIENO ŽVAIGŽDĖS“, Laisvės pr. 125, LT-06118 Vilnius, LT
(580) 2015 06 19

---

(111) **53259**
(450) 2006 12 27
(540) ROJUS SPIRITUOTAS OBUOLIŲ VYNAS fig
(732) UAB „ITALIANA LT“, A. Juozapavičiaus pr. 82, LT-45214 Kaunas, LT
(771) UAB „ITAINA“, A. Juozapavičiaus pr. 82, LT-45214 Kaunas, LT
(580) 2015 06 11

---

(111) **53265**
(450) 2006 12 27
(540) ORNAMENTUM fig
(732) UAB „ATRADIMŲ STUDIJA“, B. Sruogos g. 21, LT-10220 Vilnius, LT
(771) UAB „ATRADIMŲ STUDIJA“, A.Smetonos g.6-6, LT-01115 Vilnius, LT
(580) 2015 06 23

---

(111) **53314**
(450) 2006 12 27
(540) PRISTIQ
(732) WYETH LLC, 235 East 42nd Street, New York, NY 10017, US
(771) WYETH LLC, 5 Giralda Farms, Madison, NJ 07940, US
(580) 2015 06 04

---

(111) **53315**
(450) 2006 12 27
(540) CABILANT
(732) WYETH LLC, 235 East 42nd Street, New York, NY 10017, US
(771) WYETH LLC, 5 Giralda Farms, Madison, NJ 07940, US
(580) 2015 06 04

---

(111) **53371**
(450) 2007 01 25
(540) DIDŽIOJI MEDŽIOKLĖS KNYGA fig
(732) UAB „NACIONALINĖ KNYGA“, Kazio Borutos g. 26-13, LT-08355 Vilnius, LT
(771) UAB „NACIONALINĖ KNYGA“, Kareivių g. 6, LT-09117 Vilnius, LT
(580) 2015 06 09

---

(111) **53395**
(450) 2007 01 25
(540) GAMTOS
(732) AKCINĖ BENDROVĖ „PIENO ŽVAIGŽDĖS“, Perkūnkiemio g. 3, LT-12127 Vilnius, LT
(771) AKCINĖ BENDROVĖ „PIENO ŽVAIGŽDĖS“, Laisvės pr. 125, LT-06118 Vilnius, LT
(580) 2015 06 22

---

(111) **53424**
(450) 2007 01 25
(540) VITAMINS FOR LIFE fig
(732) UAB „NVT“, Sodų g. 1, Linksmakalnio k., LT-53290 Kauno r., LT
(771) UAB „NVT“, Taikos pr.102, LT-51195 Kaunas, LT
(580) 2015 06 15

---

(111) **53426**
(450) 2007 01 25
(540) EUROSPYNOS fig
(732) UAB „DREMLER“, Vilkpėdės g. 2A, LT-03151 Vilnius, LT
(771) UAB „MOTUSA“, Panerių g.62/1, LT-03202 Vilnius, LT
(580) 2015 06 11

---

(111) **53446**
(450) 2007 01 25
(540) OKTAVA
(732) AKCINĖ BENDROVĖ „PIENO ŽVAIGŽDĖS“, Perkūnkiemio g. 3, LT-12127 Vilnius, LT
(771) AKCINĖ BENDROVĖ „PIENO ŽVAIGŽDĖS“, Laisvės pr. 125, LT-06118 Vilnius, LT
(580) 2015 06 22

---

(111) **56529**
(450) 2008 03 26
(540) TIMKEN
(732) THE TIMKEN COMPANY, 4500 Mount Pleasant Street NW, North Canton, Ohio 44720, US
(771) THE TIMKEN COMPANY, 1835 Dueber Avenue, S.W.Canton, Ohio 44706, US
(580) 2015 06 09

---

(111) **57301**
(450) 2008 07 25
(540) Turek Vital fig
(732) SAVENCIA SA, 42, Rue Rieussec, 78220 Viroflay, FR
(771) BONGRAIN SA, 42 Rue Rieussec, 78220 Viroflay, FR
(580) 2015 06 18

---

(111) **59437**
(450) 2009 04 27
(540) MAXIgrain fig
(732) GENERALE BISCUIT, 6 Av Reaumur, 92140 Clamart, FR
(771) GENERALE BISCUIT, 3, Rue Saarinen, Batiment Saarinen, 94150 Rungis, FR
(580) 2015 06 23

---

(111) **65165**
(450) 2012 05 25
(540) ISLOS
(732) SAVENCIA SA, 42, Rue Rieussec, 78220 Viroflay, FR
(771) BONGRAIN SA, 42 Rue Rieussec, 78220 Viroflay, FR
(580) 2015 06 18

---

(111) **65625**
(450) 2012 09 25
(540) fig
(732) SAVENCIA SA, 42, Rue Rieussec, 78220 Viroflay, FR
(771) BONGRAIN SA, 42 Rue Rieussec, 78220 Viroflay, FR
(580) 2015 06 18

---

(111) **65886**
(450) 2012 11 26
(540) Blue fig
(732) SAVENCIA SA, 42, Rue Rieussec, 78220 Viroflay, FR
(771) BONGRAIN SA, 42 Rue Rieussec, 78220 Viroflay, FR
(580) 2015 06 18

---

(111) **65893**
(450) 2012 11 26
(540) fig
(732) SAVENCIA SA, 42, Rue Rieussec, 78220 Viroflay, FR
(771) BONGRAIN SA, 42 Rue Rieussec, 78220 Viroflay, FR
(580) 2015 06 18

---

(111) **67522**
(450) 2013 11 25
(540) Camembert fig
(732) SAVENCIA SA, 42, Rue Rieussec, 78220 Viroflay, FR
(771) BONGRAIN SA, 42 Rue Rieussec, 78220 Viroflay, FR
(580) 2015 06 18

---

(111) **67597**
(450) 2013 11 25
(540) SERCE ANIOLOW fig
(732) SAVENCIA SA, 42, Rue Rieussec, 78220 Viroflay, FR
(771) BONGRAIN SA, 42 Rue Rieussec, 78220 Viroflay, FR
(580) 2015 06 18

---

(111) **67608**
(450) 2013 11 25
(540) APETITO
(732) SAVENCIA SA, 42, Rue Rieussec, 78220 Viroflay, FR
(771) BONGRAIN SA, 42 Rue Rieussec, 78220 Viroflay, FR
(580) 2015 06 18

---

(111) **68009**
(450) 2014 01 27
(540) Apetito BAMBINO fig
(732) SAVENCIA SA, 42, Rue Rieussec, 78220 Viroflay, FR
(771) BONGRAIN SA, 42 Rue Rieussec, 78220 Viroflay, FR
(580) 2015 06 18

---

(111) **68823**
(450) 2014 06 25
(540) fig
(732) SAVENCIA SA, 42, Rue Rieussec, 78220 Viroflay, FR
(771) BONGRAIN SA, 42 Rue Rieussec, 78220 Viroflay, FR
(580) 2015 06 18

---

(111) **69609**
(450) 2014 10 27
(540) fig
(732) SAVENCIA SA, 42, Rue Rieussec, 78220 Viroflay, FR
(771) BONGRAIN SA, 42 Rue Rieussec, 78220 Viroflay, FR
(580) 2015 06 18

---

(111) **69879**
(450) 2014 12 29
(540) LE CREMIER CAMEMBERT fig
(732) SAVENCIA SA, 42, Rue Rieussec, 78220 Viroflay, FR
(771) BONGRAIN SA, 42 Rue Rieussec, 78220 Viroflay, FR
(580) 2015 06 18

---

(111) **70023**
(450) 2014 12 29
(540) fig
(732) ANHUI JIANGHUAI AUTOMOBILE CO LTD, No. 176 Dongliu Road, Hefei City, Anhui Province, CN
(771) ANHUI JIANGHUAI AUTOMOBILE GROUP CO, LTD, No. 176 Dongliu Road, Baohe District, Hefei City, Anhui Province, CN
(580) 2015 06 18

---

(111) **70516**
(450) 2015 03 25
(540) CremGourmand fig
(732) SAVENCIA SA, 42, Rue Rieussec, 78220 Viroflay, FR
(771) BONGRAIN SA, 42 Rue Rieussec, 78220 Viroflay, FR
(580) 2015 06 18

---

(111) **25804**
(450) 1997 11 25
(540) LUXOTTICA fig
(740) Stasys Drazdauskas, Advokatų kontora Borenius, J. Jasinskio g. 16A, LT-03163 Vilnius, LT
Buvusio atstovo / patentinio patikėtinio / vardas, pavardė, adresas
Tatjana Sterlina, UAB „Intels“, Naugarduko g. 32 / 2, LT-03225 Vilnius, LT
(580) 2015 06 08

---

(111) **26873**
(450) 1998 04 27
(540) FLORENCE vogue line V fig
(740) Stasys Drazdauskas, Advokatų kontora Borenius, J. Jasinskio g. 16A, LT-03163 Vilnius, LT
Buvusio atstovo / patentinio patikėtinio / vardas, pavardė, adresas
Tatjana Sterlina, UAB „Intels“, Naugarduko g. 32 / 2, LT-03225 Vilnius, LT
(580) 2015 06 08

---

(111) **71328**
(450) 2015 06 25
(540) ŠTANCAS fig
(740) Agnė Bilotaitė, Advokatų profesinė bendrija Judickienė ir partneriai JUREX, T. Kosciuškos g. 24, LT-01100 Vilnius, LT
Buvusio atstovo / patentinio patikėtinio / vardas, pavardė, adresas
Agnė Bilotaitė, Advokatų profesinė bendrija Judickienė ir partneriai JUREX, Olimpiečių g. 1A-21, LT-09200 Vilnius LT
(580) 2015 06 22

---

(111) **69062**
(450) 2014 07 25
(540) TALKA fig
(511)
33 degtinė (rusiška).
Buvęs prekių ir paslaugų sąrašas
32 gaivieji aperityvai; ličio vanduo (gaivusis gėrimas su ličio druskomis); selterio vanduo; sodos vanduo; gazuotas vanduo; mineralinis vanduo (gėrimas); vandenys (gėrimai); geriamas vanduo (buteliuose); gira (gaivusis gėrimas); gaivieji kokteiliai; limonadai; žemės riešutų pienas (gaivusis gėrimas); migdolų

pienas (gėrimas); gaivieji gėrimai; izotoniniai (netonizuojantys) gėrimai; gaivieji medaus gėrimai; gaivieji alavijų gėrimai; išrūgų gėrimai; gaivieji vaisių sulčių gėrimai; vaisių nektarai (gaivieji); oršadas (migdolų pieno gėrimas); alus; imbierinis alus; salyklinis alus; putojančių gėrimų gaminimo milteliai; sarsaparylius (gaivusis gėrimas); sirupai (limonadui); sirupai (gėrimams); tiršti vaisių kokteiliai; daržovių sultys (gėrimai); vaisių sultys; pomidorų sultys (gėrimas); sidras (gaivieji gėrimai); gazuoto vandens gaminimo preparatai; likerių gaminimo preparatai; mineralinio vandens gaminimo preparatai; gėrimų gaminimo preparatai; misa; vynuogių misa (nefermentuota); alaus misa; salyklinė misa; putojančių gėrimų gaminimo pastilės; šerbetas (gėrimas); gaivieji vaisių ekstraktai; apynių ekstraktai (alui daryti); esencijos (gėrimams gaminti).

33 aperityvai; arakas; brendis; vynas; pikė (vynuogių išspaudų vynas); viskis; degtinė (rusiška); anyžių degtinė; vyšnių degtinė; džinas (kadagių degtinė); aperityvai (virškinimą skatinantys likeriai ir spiritiniai gėrimai); kokteiliai; kiurasao (likeris); anyžių likeris; likeriai; svaigieji gėrimai (išskyrus alų); sumaišyti svaigieji gėrimai (išskyrus alaus gėrimus); svaigieji gėrimai su vaisiais; distiliuoti gėrimai; spiritiniai gėrimai; midus; pipirmėčių likeriai; trauktinės (karčiosios); nira (svaigusis cukranendrių gėrimas); romas (svaigusis gėrimas); sakė (japoniška ryžių degtinė); kriaušių sidras; sidras; ryžių degtinė; spiritiniai ekstraktai; vaisių ekstraktai (spiritiniai); spiritinės esencijos.

(580) 2015 06 10

---

(111) **69345**

(450) 2014 08 25

(540) Transit +

(511)

5 maistas kūdikiams; pienas kūdikiams; dietinės medžiagos (medicinos reikmėms), skirtos kūdikiams ir vaikams iki 3 metų.

Buvęs prekių ir paslaugų sąrašas

5 maistas kūdikiams; pienas kūdikiams; maisto papildai medicinos reikmėms; dietinės medžiagos (medicinos reikmėms); dietiniai gėrimai (medicinos reikmėms).

*(580)*2015 06 09

---

(111) **69955**

(450) 2014 12 29

(540) MULTILOTO

(511)

9 moksliniai, jūriniai, geodeziniai, fotografijos, kinematografijos, svėrimo, matavimo, signalizavimo, tikrinimo (priežiūros), gelbėjimo, mokymo prietaisai ir aparatai; elektros praleidimo, perjungimo, transformavimo, akumuliavimo, reguliavimo ir valdymo aparatai ir prietaisai; garso ar vaizdo įrašymo, perdavimo ar atkūrimo aparatūra; magnetinės duomenų laikmenos, įrašų diskai; kompaktiniai diskai, universalieji skaitmeniniai (DVD) diskai ir kitos skaitmeninės įrašų laikmenos; monetinių aparatų mechanizmai; kasos aparatai, skaičiavimo mašinos, duomenų dorojimo įrenginiai, kompiuteriai; kompiuterių programinė įranga; gesintuvai; acidometrai; aerometrai; aktinometrai; akumuliatorių acidometrai; akumuliatorių indai; akumuliatorių korpusai; akumuliatorių plokštelės; akustiniai vamzdeliai; akustinio ryšio įrenginiai; aliarmo įrenginiai; alidadės; alkoholio matuokliai; ampermetrai; animaciniai filmai; anodai; antenos; antikatodai; apertometrai (optika); apsauginiai brezentai; apsauginiai dantų įtaisai; apsauginiai įrenginiai nuo trukdžių (elektra); apsauginiai įtaisai nuo viršįtampio; apsauginiai tinklai; apsaugos priemonės nuo rentgeno spindulių (ne medicinos reikmėms); apskritosios logaritiminės liniuotės; apšvietimo baterijos; apšvietimo įtaisų paleidimo droseliai; asbesto ekranai gaisrininkams; asmeniniai stereofoniniai įrašų leistuvai; astrofotografijos objektyvai; astronomijos aparatai ir prietaisai; atmintukai (USB); atstumo matavimo prietaisai; atstumo registravimo prietaisai; atšakų dėžutės (elektra); audinio krašto atlankų žymėjimo mašinos; audiovizualiniai mokymo aparatai; aukščiamačiai; aukštinamieji transformatoriai; aukštojo dažnio aparatai; aukštosios įtampos baterijos; automatinės laiko relės; automatiniai transporto priemonių vairavimo aparatai; automobilių padangų automatiniai mažo slėgio indikatoriai; automobilių saugumo bandymų manekenai; automobilių stovėjimo laiko matuokliai; azimuto nustatymo prietaisai; bakterijų kultūrų inkubatoriai; balansavimo įrenginiai; balsavimo mašinos; bandymų aparatai (išskyrus naudojamus medicinoje); bangomačiai; barometrai; baterijų įkrovimo įtaisai; bendraašiai kabeliai; benzino matuoklės; betatronai; bilietų aparatai; blykstės lempos (fotografija); blykstės lempos (šviesos signalai); blykstės lemputės (fotografija); braižytuvai (skaitmeniniai); brūkšninio kodo (brūkšniaženklio) skaitymo įrenginiai; brūkšninio kodo skaitymo įrenginiai; chemijos aparatai ir prietaisai; chromatografai (laboratorijoms); chronografai (laiko registravimo aparatai); ciklotronai; dailidžių liniuotės; davikliai (mokslo reikmėms); dažnio matuokliai; deguonies perpylimo aparatai; dekompresijos kameros; densitometrai; detektoriai; diafragmos (mokslinei aparatūrai); diafragmos (akustika); diafragmos (fotografija); diagnostikos aparatai (ne medicinos reikmėms); didintuvai (fotografija); difrakcijos aparatai (mikroskopija); diktofonai; dinamometrai; dirbtiniai žemės palydovai (mokslo reikmėms); diskai (magnetiniai); diskasukiai (kompiuteriams); diskiniai atminties įrenginiai (kompiuteriams); distiliatoriai (laboratoriniams eksperimentams); distiliavimo aparatai (mokslo reikmėms); DNR gardelės; dozavimo įrenginiai; droselinės ritės (impedansas); druskomačiai;

dujomačiai (matavimo prietaisai); dujų analizatoriai; dūmų indikatoriai; dupleksinio ryšio aparatai; durų akutės (didinamieji lęšiai); DVD grotuvai; džiovintuvai (fotolaboratorijoms); džiovyklos (fotografija); ekranai (fotografija); eksponometrai (šviesos matuokliai); eksponuoti filmai; eksponuoti rentgeno filmai; elektrifikuoti bėgiai prožektoriams montuoti; elektrinė priežiūros aparatūra; elektrinės baterijos; elektrinės jungės; elektrinės puskojinės; elektrinės relės; elektrinės ritės; elektrinės spynos; elektrinės užtvaros; elektriniai durų skambučiai; elektriniai įrenginiai nuo vagystės; elektriniai keitikliai; elektriniai komutacijos aparatai; elektriniai kontaktai; elektriniai laidininkai; elektriniai matavimo prietaisai; elektriniai pavojaus skambučiai; elektriniai reguliatoriai; elektriniai rezistoriai; elektriniai šviesos reguliatoriai; elektriniai tolinio uždegimo aparatai; elektrinių nuostolių indikatoriai; elektrodinaminiai geležinkelio iešmų tolinio valdymo aparatai; elektrodinaminiai signalų tolinio valdymo aparatai; elektrolizeriai; elektromagnetinės ritės; elektromagnetiniai vožtuvai (jungikliai); elektroninės lempos (radijas); elektroninės prekių etiketės; elektroninės skelbimų lentos; elektroninės užrašų knygelės; elektroniniai kišeniniai vertimo aparatai; elektroniniai leidiniai (parsisiunčiamieji); elektroniniai rašikliai (rodymo įtaisai); elektroninių signalų siųstuvai; elektros akumuliatoriai; elektros akumuliatoriai (transporto priemonėms); elektros akumuliatorių grotelės; elektros baterijų įkrovimo įtaisai; elektros grandinės jungikliai; elektros grandinės pertraukikliai; elektros išlydžio vamzdeliai (išskyrus naudojamus apšvietimui); elektros izoliaciniai vamzdeliai; elektros įvadų dangteliai; elektros jungikliai; elektros kabeliai; elektros kabelių apvalkalai; elektros kabelių sujungimo movos; elektros kolektoriai; elektros laidai; elektros laidų identifikavimo apvalkalai; elektros laidų identifikavimo siūlai; elektros linijų medžiagos (laidai, kabeliai); elektros linijų sujungikliai; elektros ričių laikikliai; elementariųjų dalelių greitintuvai; epidiaskopai; ergometrai; faksimiliniai aparatai; fermentacijos aparatai (laboratoriniai aparatai); filmavimo ir fotografavimo aparatų trikojai; filtrai (fotografija); fizikos aparatai ir prietaisai; fluorescenciniai ekranai; fotoaparatai; fotoaparatų stovai; fotoelementai; fotografijos laboratorijos; fotografijos laboratorijų lempos; fotografiniai vaizdo ieškikliai; fotometrai; fotonuotraukų džiovintuvai; fotoskaidrių centravimo aparatai; fototelegrafijos aparatai; gaisrinės kopėčios; gaisrinės mašinos; gaisrinės valtys; gaisrinės žarnos; gaisriniai siurbliai; gaisriniai užtiesalai; gaisrinių žarnų purkštai; gaisro signalizatoriai; gaisrų gesinimo smūginiai įtaisai; gaivinimo manekenai (mokomosios priemonės); galenito kristalai (detektoriai); galvaninės baterijos; galvaniniai elementai; galvanometrai; galvučių valymo juostos (rašymas); gamybos operacijų tolinio valdymo elektros įranga; garo katilų valdymo ir reguliavimo prietaisai; garsiakalbiai; garsiakalbių garsintuvai; garsiakalbių korpusai; garsintuvai; garso atkūrimo aparatai; garso ir vaizdo imtuvai; garso įrašai; garso įrašymo aparatai; garso įrašymo juostos; garso įrašymo laikmenos; garso įrašų diskų valymo aparatai; garso lokacijos prietaisai; garso perdavimo aparatai; garso signalizatoriai; gelbėjimo plaustai; geležinkelių eismo saugumo įrenginiai; geodezijos aparatai ir prietaisai; geodezijos prietaisai; gylio matavimo aparatai ir mašinos; gylio matavimo lynai; gylio matavimo svambalai; gyvsidabriniai gulsčiukai; globalinės padėties nustatymo sistemos (GPS) aparatai; gnybtai (elektra); greičio indikatoriai; greičio matavimo aparatai (fotografija); grotuvai; grotuvų adatos; gulsčiukai; heliografai; hidrolokatoriai; hidrometrai; higrometrai; holografos; induktoriai (elektra); inkarai (elektra); integrinės grandinės; inverteriai (elektra); išdirbtų odų stormačiai; išmanieji telefonai; izoliuota varinė viela; įrašytos kompiuterių programos; įrašytos kompiuterių valdymo programos; įrašų leistuvų adapteriai; įrašų leistuvų adatų keitimo aparatai; įrašų leistuvų greičio reguliatoriai; įspėjamieji švilpukai; įtampos dalytuvai (elektra); įtampos reguliatoriai (transporto priemonėms); jonizatoriai (išskyrus oro ar vandens); jungiamosios dėžutės (elektra); jungtys (elektra); juostiniai įrašymo aparatai; jūriniai gylio matuokliai; jūriniai kompasai; jūriniai signalizavimo aparatai; kalibrai (matavimo įrankiai); kalibravimo žiedai; kanalai (elektra); kapiliariniai vamzdeliai; kasetiniai (garsajuosčių ir vaizdajuosčių) leistuvai; katodai; katodiniai įrenginiai nuo korozijos; kelių pagalvėlės (darbininkams); kiaušinių tikrinimo prietaisai (ovoskopai); kibirkščių gesintuvai; kiekio indikatoriai; kino filmų montavimo įrenginiai; kino juostos (eksponuotos); kino kameros; kišeniniai skaičiuotuvai (kalkuliatoriai); klinometrai; koduotos magnetinės identifikavimo apyrankės; koduotosios kortelės-raktai; koduotosios magnetinės kortos; kompaktiniai diskai (audio- ir video-); kompaktiniai diskai (pastovioji atmintis); kompaktinių diskų leistuvai; komparatoriai; kompasai (matavimo prietaisai); kompiuterinių žaidimų programinė įranga; kompiuterių atminties įrenginiai; kompiuterių išoriniai įrenginiai; kompiuterių klaviatūros; kompiuterių programinė įranga (įrašyta); kompiuterių programos (parsisiunčiamoji programinė įranga); kompiuterių spausdintuvai; komutacijos įrenginiai (duomenų dorojimo įrenginiai); komutacinės lentos; komutatoriai; kondensatoriai; kontroliniai skydai (elektra); kopijavimo aparatai (fotografiniai, elektrostatiniai, terminiai); kosmografijos prietaisai; krypties kompasai; kūgio formos įspėjamieji kelio ženklai; kvėpavimo aparatai (išskyrus dirbtinio kvėpavimo); laboratorinės centrifugos; laboratorinės krosnys; laboratoriniai padėklai; lagai (matavimo prietaisai); laidų jungtys (elektra); laikmačiai (laiko apskaitos prietaisai); laisvų rankų įrangos rinkiniai telefonams; laiškų svarstyklės; laktodensimetrai; laktometrai; lankstieji diskai; lazeriai (ne medicinos reikmėms); liniuotės (matavimo įrankiai); lituotojų šalmai; lizdai, kištukai ir kitokie kontaktai (elektros jungtys); lydieji saugikliai; lydusis laidas; lustai

(integrinės grandinės); magnetai; magnetinės identifikavimo kortelės; magnetinės juostos; magnetinės vielos; magnetiniai kodavimo įrenginiai; magnetinių juostų išmagnetinimo įrenginiai; magnetinių juostų įrenginiai (kompiuteriams); manometrai; matai; matavimo šaukštai; matematiniai prietaisai; matininkų grandinės; matininkų nivelyrai; matlankiai (matavimo prietaisai); matuokliai; matuokliai; matuokliai (geodezijos prietaisai); mechaniniai ženklai; medžiagų bandymo prietaisai ir mašinos; megafonai; mėgintuvėliai; menzulos (geodezijos prietaisai); metalo ieškikliai (pramonės ar karinėms reikmėms); meteorologiniai balionai; meteorologiniai prietaisai; metrai (matavimo įrankiai); metronomai; mikrofonai; mikrometrai; mikroprocesoriai; mikroskopai; mikroskopų objektinių stiklų dėklai; mikrotomai; mobilieji telefonai; mobiliųjų telefonų dirželiai; modemai; mokymo aparatai; monetiniai muzikos automatai (automatiniai grotuvai); monetiniai televizorių mechanizmai; monitoriai (kompiuterių įrenginiai); monitoriai (kompiuterių programos); monoklių rėmai; nardytojų ausų kamščiai; narų ir plaukikų nosies spaustukai; navigacijos aparatai ir prietaisai; navigacijos prietaisai; navigacinė palydovų aparatūra; negatyvinių plokštelių kasetės (fotografija); neoninės lempos (reklama); nešiojamieji laikmenų leistuvai; nešiojamieji radijo aparatai; nešiojamieji šviesos atšvaitai (nuo eismo avarijų); netikrų monetų ieškikliai; neužpildytos spausdintuvų ir kopijavimo aparatų dažų kasetės; nivelyriniai prietaisai; nonijai; nuotraukų blizgintuvai; oktantai; ommetrai; optinės duomenų laikmenos; optinės lempos; optiniai diskai; optiniai kondensoriai; optiniai pluoštai (šviesolaidžiai); optiniai ženklų skaitytuvai; optinių prietaisų mikrometriniai sraigtai; oro analizės aparatai; oro filtravimo respiratoriai; oscilografai; ozonatoriai; parsisiunčiamieji mobiliųjų telefonų skambučių tonai; parsisiunčiamoji kompiuterių programinė įranga; parsisiunčiamosios muzikos rinkmenos; parsisiunčiamosios vaizdo rinkmenos; pašarų analizės aparatai; pašto spaudų tikrintuvai; pelės (kompiuterio išoriniai įtaisai); pelės padėkliukai; pensnė; perfokortų įrenginiai (įstaigoms); periskopai; perprogramuojamos plokštės (mikrograndynų (mikroschemų) plokštės); Petri lėkštelės; pinigų išdavimo automatai (bankomatai); pinigų skaičiuotuvai ir rūšiuotuvai; pipetės; pirometrai; pirštinės nuo rentgeno spinduliuotės (gamyboje); Pito vamzdeliai; planimetrai; planšetiniai kompiuteriai; plėvelių pjaustymo įtaisai; plovimo vonelės (fotografija); pluoštiniai optiniai kabeliai; poliarimetrai; povandeninio plaukiojimo kvėpavimo aparatai; pranešimų gavikliai; priešgaisrinės purkštuvų sistemos; prietaisai kūdikiams stebėti; prietaisai su okuliarais; procesoriai (centriniai dorojimo įrenginiai); projekciniai aparatai; projekciniai ekranai; projekciniai skaidrių aparatai; projektoriai; puošybiniai magnetai; puslaidininkiai; puslaidininkių ruošiniai (integrinėms grandinėms); radarai (radiolokatoriai); radijo antenų stiebai; radijo aparatai; radijo ausinės; radijo siųstuvai (telekomunikacijos); radiologijos aparatai (pramonės reikmėms); radiologijos ekranai (pramonės reikmėms); radiotelefono aparatai; radiotelegrafo aparatai; raitelių šalmai; rastrai fototipijai; refraktometrai; refraktoriai; rentgeno aparatai (ne medicinos reikmėms); rentgeno spindulių švitinimo aparatai ir įrenginiai (išskyrus naudojamus medicinoje) (ne medicinos reikmėms); rentgeno vamzdeliai (ne medicinos reikmėms); rentgenogramos (ne medicinos reikmėms); reostatai; respiratorių filtrai; respiratorių kaukės (ne dirbtinio kvėpavimo); retortos; retortų stovai; ribotuvai (elektra); riešų atramos darbui su kompiuteriais; ritės (fotografija); rūko signalai (nesprogūs); sacharimetrai; saulės baterijos; sąsajos įrenginiai (kompiuteriams); sąskaitų (faktūrų) išrašymo mašinos; scenos apšvietimo reguliatoriai; sekstantai; sferometrai; signaliniai plūdurai; signaliniai skambučiai; signaliniai švilpukai; signaliniai žibintai; signalizacijos įrenginiai nuo vagysčių; sirenos; siūlų skaitikliai; siuvėjų matai; siųstuvai - imtuvai; siųstuvai (telekomunikacijos); skaičiavimo liniuotės; skaidrės (fotografija); skaidrių rėmeliai; skaitikliai; skaitytuvai; skaitytuvai (duomenų dorojimo įrenginiai); skaitmeninių knygų skaitytuvai; skaitmeninių nuotraukų rėmeliai; skambučiai (įspėjamieji prietaisai); skambučių mygtukai; skirstomieji pultai (elektra); skirstomosios dėžutės (elektra); skirstomosios lentos (elektra); skirstomosios spintos (elektra); skydeliai nuo akinimo; skleistuvai (duomenų dorojimo įrenginiai); skreitiniai kompiuteriai; skreitinių kompiuterių įmautės; skreitinių kompiuterių krepšiai; slankmačiai; slėgio indikatoriai; slėgio matavimo aparatai; slėgį rodantys ventilių kamštukai; smėlio laikrodžiai; spausdintinės grandinės; spausdintinės plokštės; specialieji fotografijos aparatų ir fotografijos reikmenų dėklai; specialieji laboratorijų baldai; spektrografijos aparatai; spektroskopai; spiritiniai gulsčiukai; sriegiklių laikiklių ilgintuvai; srovės lygintuvai; stebėjimo prietaisai; stereoskopai; stereoskopiniai aparatai; stikliniai matavimo indai; stiprinimo vamzdžiai; stiprintuvai; stroboskopai; sūkių skaitikliai; sulfitometrai; sumavimo mašinos; svambalų gijos; svambalų svareliai; svarstyklės; svarstyklės (rankiniai svertuvai); svėrimo mašinos; šablonai (matavimo įrankiai); šilumos reguliavimo aparatai; šunų švilpukai; šviečiančiosios elektroninės rodyklės; šviečiantys plūdurai; šviesoforai (signalizavimo prietaisai); šviesoraščio aparatai; šviesos diodai (LED); švytintys ar mechaniniai kelio ženklai; švytintys ar mechaniniai signaliniai skydai; švytintys ar mechaniniai ženklai; švytintys ženklai; tachometrai; taksi skaitikliai; tankiamačiai; telefoniniai atsakikliai; telefono aparatai; telefono laidai; telefono mikrofonai; telefono rageliai; telegrafai (aparatai); telegrafo laidai; telemetrai; teleskopai; teleskopiniai šaunamųjų ginklų taikikliai; teletaipai; televizijos

aparatai; televiziniai sufleravimo ekranai; temperatūros indikatoriai; temperatūros indikatorinės juostelės (ne medicinos reikmėms); teodolitai; termoelektroniniai vamzdeliai; termometrai (išskyrus medicininius); termostatai; termostatai (transporto priemonėms); tigliai (laboratorija); tikslieji matavimo prietaisai; tiksliosios svarstyklės; tiltinės svarstyklės; toliniai (distanciniai) atjungikliai; tolinio valdymo aparatai; totalizatoriai; transformatoriai (elektra); transporto priemonių gedimo įspėjamieji trikampiai; transporto priemonių greičio tikrinimo aparatai; transporto priemonių kilometrų registratoriai; transporto priemonių navigacinė aparatūra (borto kompiuteriai); transporto priemonių radijo imtuvai; transporto priemonių vairavimo ir tikrinimo treniruokliai; tranzistoriai (elektronika); triodai; ugnies gesinimo aparatai; ultravioletinių spindulių filtrai (fotografijai); urinometrai; užraktai (fotografija); užraktų paleidimo prietaisai (fotografija); užrašų kompiuteriai; vaizdajuostės (videojuostos); vaizdinių (video-) žaidimų kasetės; vaizdo (video-) ekranai; vaizdo magnetofonai; vaizdo žaidimų aparatų atminties kortelės; vakuumo matuokliai; vandens lygio indikatoriai; vandens paieškų virgulės; variklių paleidimo kabeliai; variometrai; veidrodžiai (kontrolės darbui); vėjamačiai; vėjarodžiai; videokameros; videokasetės; videoprietaisai kūdikiams stebėti; videotelefonai; viskozimetrai (klampomačiai); voltmetrai; zumeriai (zurzalai); žaibolaidžių laidininkai; žalių odų storio matavimo aparatai; žetoninių aparatų mechanizmai; žingsnių skaitikliai (žingsniamačiai); žiūronai; žymėjimo plūdurai; žymekliai (stalių įrankiai).

16 popierius, kartonas ir jų gaminiai, nepriskirti prie kitų klasių; spaudiniai; įrišimo medžiagos; fotonuotraukos; raštinės reikmenys; raštinės ir buitinės lipniosios medžiagos; dailininkų reikmenys; teptukai; rašomosios mašinėlės ir biuro reikmenys (išskyrus baldus); mokomoji medžiaga ir vaizdinės priemonės (išskyrus aparatūrą); plastikinės pakavimo medžiagos (nepriskirtos prie kitų klasių); šriftai; klišės; adresavimo mašinos; adresavimo mašinų adresų plokštelės; adresų spaudai; afišos; akvarelės; akvarelės (vandeniniai dažai); albumai; almanachai; angliniai pieštukai; antpirščiai (raštinės reikmenys); antspaudai; antspaudai (spaudai); antspaudavimo (frankavimo) mašinos (įstaigų reikmėms); antspaudavimo mašinos (raštinės reikmėms); antspaudavimo plokštelės; antspaudų dėžutės; antspaudų laikikliai; antspaudų pagalvėlės; antspaudų stoveliai; aplankai (raštinės reikmenys); architektūriniai maketai; aritmetinės lentelės; atlasai; atspaudai (raižiniai); atspaudžiamieji paveikslėliai (dekalkomanija); audinio kalkė; augaliniai klijai (raštinės arba buities reikmėms); auksinės plunksnos; automatiniai pieštukai; automatiniai plunksnakočiai (parkeriai); bilietai; biologiniai bandiniai tyrimams mikroskopu (mokymo medžiaga); biuvarai; blankai (spausdinti); bloknotai (raštinės reikmenys); braižikliai; braižiklinės; braižybiniai smeigtukai; braižymo įrankiai; braižymo kampainiai; braižymo lekalai; braižymo lentos; braižymo liniuotės; braižymo, piešimo reikmenys; brėžiniai; brošiūros; bukletai; butelių pakuotės (kartoninės arba popierinės); butelių tara (kartoninė arba popierinė); celofano lakštai (vyniojimui); chromolitografijos; cigarų žiedai; čekių knygelių laikikliai; dailininkų akvarelinių (vandeninių) dažų ruošimo lėkštelės; dailininkų akvarelinių dažų ruošimo indeliai; dainų rinkiniai (knygutės); dauginimo aparatai; dauginimo aparatų dažų plokštelės; dažymo lakštai (dauginimo mašinoms); dažymo voleliai; dažomosios (kopijavimo) juostos; dažų dėžutės (mokyklos reikmenys); dažų padėklai; dažų teptukai; dekalkomanijos; dėžutės (kartoninės arba popierinės); diagramos; dokumentų laikikliai (raštinės reikmenys); dokumentų laminatoriai įstaigų reikmėms; dokumentų segtuvai (raštinės reikmenys); drabužių iškarpos; drėgmę reguliuojantieji popieriaus arba plastiko lapai (maisto produktų pakavimui); elektrinės arba ne elektrinės pieštukų drožimo mašinėlės; elektrinės arba ne elektrinės rašomosios mašinėlės; elektriniai arba ne elektriniai pieštukų drožtukai; elektrokardiogramų popierius; emblemos (popieriniai atspaudai); estampai; etikečių tvirtinimo rankiniai įtaisai; etiketės (ne tekstilinės); filtravimo medžiagos (popierius); filtravimo popierius; formelės molio dirbiniams (dailininkų reikmenys); fotografijų padėklai (stovai); fotograviūros; fotonuotraukos (spausdintos); fotonuotraukų tvirtinimo įtaisai; galvanostereotipai; gaubliai; gėlių vazonų popieriniai dangteliai; geografijos žemėlapiai; glitimas (klijai) (raštinės arba buities reikmėms); grafinė spausdintinė medžiaga; grafinės reprodukcijos; grafiniai vaizdai; grandikliai (kanceliarijos reikmėms); grifelinės lentos; grifeliniai pieštukai; guminės juostos (raštinės reikmėms); guminiai trintukai; gumuotas audinys (raštinės reikmėms); gumuotos juostos (raštinės reikmenys); hektografai; higieninis popierius; histologiniai preparatai (mokymo reikmėms); informacinės kortelės (raštinės reikmenys); informaciniai biuleteniai; informacinių skydų žymekliai, ne elektroniniai; iškarpų albumai; įdėtinių lapų segtuvai; jūriniai žemėlapiai; kalendoriai; kalkė (popierius kopijoms daryti); kalkės kopijos; kampainės braižymo liniuotės (reišinos); kartono gaminiai; kartono tūtos; kartotekos (raštinės reikmenys); katalogai; kataloginių kortelių skirtukai; keturkampės braižymo liniuotės; kietasis antspaudų lakas; klasės lentos; klijai (raštinės arba buities reikmėms); klišės (poligrafija); knygos; knygų įrišimo audiniai; knygų įrišimo įtaisai ir mašinos (kontoros įranga); knygų įrišimo medžiagos; knygų įrišimo siūlai, virvutės; knygų juostelės; knygų priešlapiai; knygų viršeliai; knygų viršelių audinys; knygų viršelių medžiagos; kolekcinės kortos (išskyrus žaidimų); komiksai; kompiuterių spausdintuvų dažajuostės; kopijavimo adatos (braižymo reikmėms); kopijavimo juostelių ritės; kopijavimo popierius (raštinės reikmenys); kortelės (kataloginės, registracinės); kortos; krakmolo pasta (klijai) (raštinės arba buities reikmėms); kreditinių

kortelių įspausdinimo įtaisai, ne elektriniai; kreida (litografijai); kreidos laikikliai; ksuano popierius (kinų tapybai ir kaligrafijai); kūginiai popieriniai krepšeliai; kvitų knygelės; laikraščiai; laiškų padėklai; lipdukai (raštinės reikmenys); lipniosios juostelės (raštinės arba buities reikmėms); lipniosios juostos (raštinės arba buities reikmėms); lipniosios medžiagos (klijai) (raštinės arba buities reikmėms); lipniosios plastikinės tąsiosios plėvelės (kroviniams ant padėklų apdengti); lipnių paviršių drėkintuvai (kontoros reikmenys); lipniųjų juostų laikikliai (raštinės reikmenys); literos (tipografiniai šriftai); litografijos; litografiniai akmenys; litografiniai meno dirbiniai; marmuro imitacijos šukos; medienos masės kartonas (raštinės reikmenys); medienos masės popierius; mikrobanginio valgių gaminimo maišeliai; mimeografai; modeliavimo medžiagos; modeliavimo molis; modeliavimo pasta; modeliavimo vaškas (ne odontologijos reikmėms); mokykliniai raštinės reikmenys; mokymo medžiaga (išskyrus aparatūrą); molbertai; muzikiniai atvirukai; neapdirbti plastikai; nešiojamieji spaudmenų rinkiniai (raštinės reikmenys); numeravimo aparatai; ofortai (raižiniai); oleografijos; pakavimo medžiagos (iš krakmolo); pakavimo popierius; paletės; pantografai (braižymo įtaisai); papjė mašė; papjė mašė statulėlės; pastelės (kreidelės); pastos (raštinės ar buities reikmėms); pastos (raštinės reikmėms); pasų laikikliai; pašto atvirukai; pašto korespondencijos frankavimo mašinos (įstaigų reikmėms); pašto ženklai; paveikslai; paveikslai (su rėmais ar be jų); penalai; pergamentinis popierius; periodiniai leidiniai; piešimo, braižymo bloknotai; pieštukai; pieštukų koteliai; pieštukų šerdelės; pinigų rūšiavimo ir skaičiavimo padėklai; pinigų sąvaržėlės; planai; plastikinė pakavimo tara su oro burbuliukais ; plastikinės plėvelės (vyniojimui); plastikiniai arba popieriniai šiukšlių maišai; plieninės literos; plieninės plunksnos (rašomosios); plombos (spaudai); plonkartonio skrybėlių dėžutės; plunksnakočiai; plunksnakočių ir pieštukų stoveliai; plunksnakočių spaustukai; plunksnos (raštinės reikmenys); popieriaus aplankai; popieriaus lakštai (raštinės reikmėms); popieriaus lankstymo įtaisai (raštinės reikmenys); popieriaus pjaustymo įtaisai (raštinės reikmenys); popieriaus sąvaržėlės; popieriaus segtukai; popieriaus segtuvai; popieriaus servetėlės; popieriaus smulkintuvai (raštinės reikmėms); popierinė grietinėlės tara; popierinė kalkė; popierinės ar kartoninės iškabos; popierinės juostelės; popierinės juostos ir kortos (kompiuterių programoms rašyti); popierinės nosinės; popierinės servetėlės (grimui valytis); popierinės servetėlės (veidui šluostytis); popierinės servetėlės grimui valyti; popierinės staltiesės; popierinės vėliavėlės; popieriniai ar kartoniniai plakatai; popieriniai arba plastikiniai pakavimo maišeliai; popieriniai indų padėklai; popieriniai kaspinai; popieriniai kavos filtrai; popieriniai paklotai; popieriniai rankšluosčiai; popieriniai seilinukai; popieriniai stalčių įklotai (prikvėpinti arba ne); popieriniai stalo apdangalai; popieriniai stalo padėklai; portretai; prespapjė; prospektai; puslapių laikikliai; radiogramų popierius; raižiniai; raižymo adatos; raižymo plokštės; rankogaliai (rašymo reikmenims įdėti); rankų atramos (dailininkams); rašalas; rašalinės (įtaisai); rašalinės pagalvėlės; rašalo indai; rašalo lazdelės; rašikliai; rašiklinės; rašiklių dėžutės; rašiklių komplektai; rašymo ir piešimo sąsiuviniai; rašymo reikmeninės (raštinės reikmenys); rašymo šepetėliai; rašysenos pavyzdžiai; rašomasis popierius; rašomieji reikmenys; rašomoji kreida; rašomosios lentelės su spaustuku; rašomosios plunksnos; rašomųjų lentų kempinės; rašomųjų mašinėlių juostelės; rašomųjų mašinėlių klavišai; rašomųjų mašinėlių velenėliai; rašomųjų plunksnų šluostukai; rašomųjų stalų patiesalai; raštinės prekės; raštinės reikmenys (išskyrus baldus); raštinės reikmenų spintelės; raštinės skylmušos (perforatoriai); registravimo knygos (žurnalai); regletės (poligrafija); rinkimo lentos (poligrafija); rinkimo stalai (poligrafija); rodyklės; rožančiai (rožiniai); sankabėlės (raštinės reikmėms); sankabėlių segikliai (raštinės reikmenys); savirašių aparatų popierius; sąvaržėlės (raštinės reikmenys); servetėlės (alaus bokalams); sidabrinis popierius; siuvėjų kreida; siuvinėjamų piešinių pavyzdžiai; skaičiavimo lentelės; skaičių literos; skelbimų skydai (popieriniai arba kartoniniai); skylmušos (raštinės reikmenys); skrajutės; skriestuvai; smeigtukai (raštinės reikmenys); spaudai (antspaudai); spausdinimo įrenginių dangos (ne iš tekstilės); spausdintiniai leidiniai; spausdintiniai tvarkaraščiai; steatitas (siuvėjų kreida); sugeriamojo popieriaus ar plastiko lapai (maisto produktų pakavimui); suknelių iškarpos; sveikinimo atvirukai; šriftai (skaitmenys ir raidės); šriftas (poligrafija); šviečiantis popierius; taisomasis rašalas (heliografija); taisomieji skysčiai (raštinės reikmenys); taisomosios juostelės (raštinės reikmenys); tapytojų teptukai; tapomoji drobė; trafaretai; trafaretai (raštinės reikmenys); trafaretų dėžutės; transparantai (raštinės reikmenys); trintukai; trynimo šablonai; tualetinis popierius; tušas; tušinukų šerdelės; užlankai (knygų įrišimui); užrašų knygutės; vadovėliai; vaškinis popierius; vilgytuvai (kontoros reikmenys); vinječių gaminimo įrenginiai; viršeliai (raštinės reikmenys); viskozės lakštai pakuotėms; vyniojamasis popierius; vokai (raštinės reikmenys); vokų antspaudavimo įtaisai (raštinės reikmenys); žakardo audimo staklių perforacinės kortos; žinynai; žymėjimo kreida; žymekliai (komposteriai); žymikliai (raštinės reikmenys); žurnalai (periodiniai leidiniai); žuvų klijai (raštinės arba buities reikmėms).

28 žaidimai ir žaislai; Kalėdų eglučių papuošalai; aitvarai; aitvarų ritės; alpinistų reikmenys; arkliukai (sūpynės); atrakcionų aikštelių įrenginiai; automatinės monetinės pramogų mašinos; azartinių žaidimų automatai; banglentės; bangslidės; barškučiai (žaislai); biliardo lazdos; biliardo lazdų antgaliai; biliardo rutuliai; biliardo stalai; biliardo stalų šonai; biliardo žymekliai; bingo kortos; bobslėjus; bokso kriaušės; bokso pirštinės; bučiai (žvejybos reikmenys); burlenčių pasaitai;

burlenčių reikmenys; burlenčių stiebai; burlentės; dažų kamuoliukai (dažasvydžių amunicija); dažų kamuoliukų šautuvai (sportiniai dažasvydžiai); dėstiniai (žaidimai); dirbtinės Kalėdų eglutės; dirbtinis Kalėdų eglučių sniegas; dirbtinis žūklės masalas; diskai (mėtomieji); diskaskraidžiai (žaislai); domino (žaidimas); drugelių tinkleliai; elektroniniai taikiniai; fechtavimosi ginklai; fechtavimosi kaukės; fechtavimosi pirštinės; fokusų (pokštų) rodymo aparatai; gulimosios banglentės; harpūniniai šautuvai (sporto reikmenys); japoniško biliardo aparatai; judamieji žaislai; Kalėdų eglučių papuošalai (išskyrus iliuminacijas ir konditerijos gaminius); Kalėdų eglučių skambalėliai; Kalėdų eglučių stovai; Kalėdų eglučių žvakidėlės; kaleidoskopai; kambariniai žaidimai; kambarinių gyvūnėlių žaislai; kanifolija (atletų reikmėms); karnavalo kaukės; kartys (šuoliams); kauliukų žaidimai; kėgliai; kėgliai (žaidimai); kėglių įrenginiai; kibimo indikatoriai (žvejybos reikmenys); kibimo jutikliai (žvejybos reikmenys); konfeti; konstrukciniai kubeliai (žaislai); konstrukciniai žaidimai; kreida (biliardo lazdoms); kriketo krepšeliai; kūno reabilitacijos aparatai; kvepiantis masalas medžioklei ir žvejybai; lėlės; lėlių buteliukai su žindukais; lėlių drabužiai; lėlių kambariai; lėlių lovytės; lėlių nameliai; lošiamosios kortos; lošimo žetonai; lošimų automatai (azartinių žaidimų automatai); madzianas (kiniškas žaidimas); marionetės (lėlės); marionetės (žaislai); maudymosi ir plaukiojimo plūdurai; medžioklės ar žvejybos masalas; medžioklės arba žūklės jaukas; medžioklės trimitai; meškeriotojų graibštai; meškerykočiai; mėtomieji žiedai; minkšti žaislai; moliniai paukščiai (taikiniai); molinių paukščių (judančiųjų taikinių) laidyklės; monetiniai biliardo stalai; muilo burbulai (žaislai); nešiojamieji žaidimai su skystųjų kristalų ekranais; nusileidimo įtaisai (alpinizmo įranga); nusileidimo loveliai (žaidimai); nutrinamosios loterijų kortelės; oriniai pistoletai (žaislai); orkestro palydovių lazdelės; paspirtukai (vaikiški pasispiriamieji dviratukai); pinatai (dekoruoti žaidimų indai); plaukiojimo baseinai (žaidimams); plaukiojimo lentos; plaukmenys; pliaušķės saldainiai (Kalėdų pokštai); pliaušķės saldainiai (žaidimų fejerverkai); pliušiniai žaislai; plunksninukai (badmintono kamuoliukai); pokštų mažmožiai (niekučiai); popierinės pobūvių kepurės; pramoginių renginių prizai; radiju valdomos žaislinės transporto priemonės; rakečių stygos; rakečių stygos (gyvulių žarnų); raketės; rankų plaukmenys; ritmušos (ledo ritulio lazdos); rogės (sporto reikmenys); rulečių ratai; ruonių odos (slidžių danga); saloniniai žaidimai; sąveikiųjų vaizdo žaidimų aparatai; sklandomieji parašiutai; skraidyklės; slidės; slidžių antbriauniai; slidžių apkaustai; slidžių grandikliai; slidžių tepalai; snieglentės; sniego rutuliai (žaislai); sniegpadžiai (neklimpti einant per sniegą); sprogstamosios kapsulės (žaislai); stacionariniai dviratiniai treniruokliai; stacionarinių dviratinių treniruoklių velenėliai; stalo žaidimai; starto atramėlės (sportinės); stiklo rutuliukai (vaikų žaidimui); strėlės; sumažinti transporto priemonių modeliai; sumažintų modelių rinkiniai (žaislai); sūpuoklės; svaidyklės (sporto reikmenys); šachmatai; šachmatų lentos; šaškės; šaškių lentos; šaudymo iš lanko reikmenys; šaudymo lankai; štangos; taikiniai; teatrinės kaukės; triktrakas (žaidimas); vaizdo žaidimų aparatai; vandens slidės; vilkeliai (žaislai); žaidimai su žiedais; žaidimo kauliukų dėžutės; žaidimų aparatai; žaidimų balionai; žaidimų kaukės; žaidimų pasagos; žaidimų skaičiavimo įtaisai (diskai); žaidimų valdymo pultai; žaislinės statulėlės; žaislinės transporto priemonės; žaisliniai meškiukai; žaisliniai modeliai; žaisliniai pistoletai; žaislinių pistoletų kapsulės; žarniniai valai (žvejybos reikmėms); žuvų gaudymo kabliukai; žvejybinės ritės; žvejybos plūdės; žvejybos reikmenys; žvejybos valai.

41 švietimas; mokymas; pramogos ir kultūrinė veikla; akademijos (mokymas); atrakcionų parkai; abonementinės bibliotekos; bilietų agentūrų paslaugos (pramogos); cirkai; dekoracijų nuoma; diskotekų paslaugos; diskotekų vedėjų paslaugos; egzaminavimas; elektroninė darbalaukinė leidyba; elektroninių knygų ir žurnalų tiesioginis publikavimas; elektroninių publikacijų tiesioginis pateikimas per kompiuterių tinklą (ne parsisiunčiamųjų); estrados artistų paslaugos; filmų kūrimas (išskyrus reklaminius); fotografavimas; fotoreportažų rengimas; garso aparatūros nuoma; garso įrašų montavimas; garso įrašų nuoma; gestų kalbos vertimas; gyvūnų dresavimas; grožio konkursų rengimas; informacija apie poilsio ir pramogų renginius; instruktavimas; internatinės mokyklos; įrašų studijų paslaugos; kaligrafijos paslaugos; karaokės paslaugų parūpinimas; kasetinių vaizdo magnetofonų nuoma; kilnojamosios bibliotekos; kinematografijos reikmenų ir kino projektorių nuoma; kino filmų demonstravimas; kino filmų nuoma; kino juostų nuoma; kino studijos; klubų paslaugos (pramogos ar švietimas); knygų leidyba; kolokviumų rengimas ir vedimas; koncertų rengimas ir vedimas; konferencijų rengimas ir vedimas; kongresų rengimas ir vedimas; kultūros ar mokomųjų parodų rengimas; lošimai; lošimo namų (kazino) paslaugos; loterijų rengimas; madų šou rengimas (pramogų reikmėms); mikrofilmavimas; miuzikholai; modelių parinkimas dailininkams; mokyklų paslaugos (švietimas); mokymas (mažos grupės ar vieno asmens); muziejų aprūpinimas eksponavimo reikmenimis; muzikos komponavimo paslaugos; muzikos kūrimas; naktiniai klubai; ne reklaminių tekstų rašymas; neakivaizdinis mokymas; orkestrų paslaugos; pasilinksminimai; pobūvių rengimas; poilsio ir pramogų vietų paslaugos; poilsio stovyklų paslaugos (pramoginių); povandeninio plaukiojimo reikmenų nuoma; praktinis mokymas (parodomasis); pramoginių ar mokomųjų konkursų rengimas; pramoginių rodinių (šou) kūrimas; pramoginių rodinių (šou) rengimas; pramogų informacija; pramogų paviljonų paslaugos; profesijos pasirinkimo konsultacijos; profesinis mokymas ir rengimas; profesinis perkvalifikavimas;

radijo ir televizijos imtuvų nuoma; radijo ir televizijos programų rengimas; radijo pramoginės laidos; religinis švietimas; reporterių paslaugos; scenaristų paslaugos; seminarų rengimas ir vedimas; simpoziumų rengimas ir vedimas; sporto aikščių nuoma; subtitravimas; sveikatos klubų paslaugos (sveikatinimas ir kūno rengybos treniruotės); šokių vakarų rengimas; švietimo informacija; švietimo paslaugos; teatro ar televizijos studijų apšvietimo priemonių nuoma; teatro dekoracijų nuoma; teatro spektakliai; tekstų maketavimo paslaugos (ne reklaminių tekstų); tekstų skelbimas (išskyrus reklaminius); televizijos pramoginės laidos; teniso kortų nuoma; tiesioginis muzikos pateikimas per kompiuterių tinklą (ne parsisiunčiamosios); tiesioginis vaizdo įrašų pateikimas per kompiuterių tinklą (ne parsisiunčiamųjų); tiesioginių laidų rengimas; ugdomasis vadovavimas (mokymas); vaikų darželiai; vaizdajuosčių (videokasečių) nuoma; vaizdajuosčių įrašymas; vaizdajuosčių redagavimas; vaizdo filmų demonstravimas; vertėjų žodžiu paslaugos; vertimai; videokamerų nuoma; vietų užsakymas spektakliams; zoologijos sodų paslaugos; žaidimų įrangos nuoma; žaidimų paslaugos, teikiamos tiesiogiai per kompiuterių tinklą; žaislų nuoma.

Buvęs prekių ir paslaugų sąrašas

9 moksliniai, jūriniai, geodeziniai, fotografijos, kinematografijos, optiniai, svėrimo, matavimo, signalizavimo, tikrinimo (priežiūros), gelbėjimo, mokymo prietaisai ir aparatai; elektros praleidimo, perjungimo, transformavimo, akumuliavimo, reguliavimo ir valdymo aparatai ir prietaisai; garso ar vaizdo įrašymo, perdavimo ar atkūrimo aparatūra; magnetinės duomenų laikmenos, įrašų diskai; kompaktiniai diskai, universalieji skaitmeniniai (DVD) diskai ir kitos skaitmeninės įrašų laikmenos; monetinių aparatų mechanizmai; kasos aparatai, skaičiavimo mašinos, duomenų dorojimo įrenginiai, kompiuteriai; kompiuterių programinė įranga; gesintuvai; acidometrai; aerometrai; aktinometrai; akumuliatorių acidometrai; akumuliatorių indai; akumuliatorių korpusai; akumuliatorių plokštelės; akustiniai vamzdeliai; akustinio ryšio įrenginiai; aliarmo įrenginiai; alidadės; alkoholio matuokliai; ampermetrai; animaciniai filmai; anodai; antenos; antikatodai; apertometrai (optika); apsauginiai brezentai; apsauginiai dantų įtaisai; apsauginiai įrenginiai nuo trukdžių (elektra); apsauginiai įtaisai nuo viršįtampio; apsauginiai tinklai; apsaugos priemonės nuo rentgeno spindulių (ne medicinos reikmėms); apskritosios logaritiminės liniuotės; apšvietimo baterijos; apšvietimo įtaisų paleidimo droseliai; asbesto ekranai gaisrininkams; asmeniniai stereofoniniai įrašų leistuvai; astrofotografijos objektyvai; astronomijos aparatai ir prietaisai; atmintukai (USB); atstumo matavimo prietaisai; atstumo registravimo prietaisai; atšakų dėžutės (elektra); audinio krašto atlankų žymėjimo mašinos; audiovizualiniai mokymo aparatai; aukščiamačiai; aukštinamieji transformatoriai; aukštojo dažnio aparatai; aukštosios įtampos baterijos; automatinės laiko relės; automatiniai transporto priemonių vairavimo aparatai; automobilių padangų automatiniai mažo slėgio indikatoriai; automobilių saugumo bandymų manekenai; automobilių stovėjimo laiko matuokliai; azimuto nustatymo prietaisai; bakterijų kultūrų inkubatoriai; balansavimo įrenginiai; balsavimo mašinos; bandymų aparatai (išskyrus naudojamus medicinoje); bangomačiai; barometrai; baterijų įkrovimo įtaisai; bendraašiai kabeliai; benzino matuoklės; betatronai; bilietų aparatai; blykstės lempos (fotografija); blykstės lempos (šviesos signalai); blykstės lemputės (fotografija); braižytuvai (skaitmeniniai); brūkšninio kodo (brūkšniaženklio) skaitymo įrenginiai; brūkšninio kodo skaitymo įrenginiai; chemijos aparatai ir prietaisai; chromatografai (laboratorijoms); chronografai (laiko registravimo aparatai); ciklotronai; dailidžių liniuotės; davikliai (mokslo reikmėms); dažnio matuokliai; deguonies perpylimo aparatai; dekompresijos kameros; densitometrai; detektoriai; diafragmos (mokslinei aparatūrai); diafragmos (akustika); diafragmos (fotografija); diagnostikos aparatai (ne medicinos reikmėms); didintuvai (fotografija); difrakcijos aparatai (mikroskopija); diktofonai; dinamometrai; dirbtiniai žemės palydovai (mokslo reikmėms); diskai (magnetiniai); diskasukiai (kompiuteriams); diskiniai atminties įrenginiai (kompiuteriams); distiliatoriai (laboratoriniams eksperimentams); distiliavimo aparatai (mokslo reikmėms); DNR gardelės; dozavimo įrenginiai; droselinės ritės (impedansas); druskomačiai; dujomačiai (matavimo prietaisai); dujų analizatoriai; dūmų indikatoriai; dupleksinio ryšio aparatai; durų akutės (didinamieji lęšiai); DVD grotuvai; džiovintuvai (fotolaboratorijoms); džiovyklos (fotografija); ekranai (fotografija); eksponometrai (šviesos matuokliai); eksponuoti filmai; eksponuoti rentgeno filmai; elektrifikuoti bėgiai prožektoriams montuoti; elektrinė priežiūros aparatūra; elektrinės baterijos; elektrinės jungės; elektrinės puskojinės; elektrinės relės; elektrinės ritės; elektrinės spynos; elektrinės užtvaros; elektriniai durų skambučiai; elektriniai įrenginiai nuo vagystės; elektriniai keitikliai; elektriniai komutacijos aparatai; elektriniai kontaktai; elektriniai laidininkai; elektriniai matavimo prietaisai; elektriniai pavojaus skambučiai; elektriniai reguliatoriai; elektriniai rezistoriai; elektriniai šviesos reguliatoriai; elektriniai tolinio uždegimo aparatai; elektrinių nuostolių indikatoriai; elektrodinaminiai geležinkelio iešmų tolinio valdymo aparatai; elektrodinaminiai signalų tolinio valdymo aparatai; elektrolizeriai; elektromagnetinės ritės; elektromagnetiniai vožtuvai (jungikliai); elektroninės lempos (radijas); elektroninės prekių etiketės; elektroninės skelbimų lentos; elektroninės užrašų knygelės; elektroniniai kišeniniai vertimo aparatai; elektroniniai leidiniai (parsisiunčiamieji); elektroniniai rašikliai (rodymo įtaisai); elektroninių signalų siųstuvai; elektros akumuliatoriai; elektros akumuliatoriai (transporto priemonėms); elektros akumuliatorių grotelės; elektros baterijų įkrovimo

įtaisai; elektros grandinės jungikliai; elektros grandinės pertraukikliai; elektros išlydžio vamzdeliai (išskyrus naudojamus apšvietimui); elektros izoliaciniai vamzdeliai; elektros įvadų dangteliai; elektros jungikliai; elektros kabeliai; elektros kabelių apvalkalai; elektros kabelių sujungimo movos; elektros kolektoriai; elektros laidai; elektros laidų identifikavimo apvalkalai; elektros laidų identifikavimo siūlai; elektros linijų medžiagos (laidai, kabeliai); elektros linijų sujungikliai; elektros ričių laikikliai; elementariųjų dalelių greitintuvai; epidiaskopai; ergometrai; faksimiliniai aparatai; fermentacijos aparatai (laboratoriniai aparatai); filmavimo ir fotografavimo aparatų trikojai; filtrai (fotografija); fizikos aparatai ir prietaisai; fluorescenciniai ekranai; fotoaparatai; fotoaparatų stovai; fotoelementai; fotografijos laboratorijos; fotografijos laboratorijų lempos; fotografiniai vaizdo ieškikliai; fotometrai; fotonuotraukų džiovintuvai; fotoskaidrių centravimo aparatai; fototelegrafijos aparatai; gaisrinės kopėčios; gaisrinės mašinos; gaisrinės valtys; gaisrinės žarnos; gaisriniai siurbliai; gaisriniai užtiesalai; gaisrinių žarnų purkštai; gaisro signalizatoriai; gaisrų gesinimo smūginiai įtaisai; gaivinimo manekenai (mokomosios priemonės); galenito kristalai (detektoriai); galvaninės baterijos; galvaniniai elementai; galvanometrai; galvučių valymo juostos (rašymas); gamybos operacijų tolinio valdymo elektros įranga; garo katilų valdymo ir reguliavimo prietaisai; garsiakalbiai; garsiakalbių garsintuvai; garsiakalbių korpusai; garsintuvai; garso atkūrimo aparatai; garso ir vaizdo imtuvai; garso įrašai; garso įrašymo aparatai; garso įrašymo juostos; garso įrašymo laikmenos; garso įrašų diskų valymo aparatai; garso lokacijos prietaisai; garso perdavimo aparatai; garso signalizatoriai; gelbėjimo plaustai; gelbėjimo plūdurai; geležinkelių eismo saugumo įrenginiai; geodezijos aparatai ir prietaisai; geodezijos prietaisai; gylio matavimo aparatai ir mašinos; gylio matavimo lynai; gylio matavimo svambalai; gyvsidabriniai gulsčiukai; globalinės padėties nustatymo sistemos (GPS) aparatai; gnybtai (elektra); greičio indikatoriai; greičio matavimo aparatai (fotografija); grotuvai; grotuvų adatos; gulsčiukai; heliografai; hidrolokatoriai; hidrometrai; higrometrai; hologramos; induktoriai (elektra); inkarai (elektra); integrinės grandinės; inverteriai (elektra); išdirbtų odų stormačiai; išmanieji telefonai; izoliuota varinė viela; įrašytos kompiuterių programos; įrašytos kompiuterių valdymo programos; įrašų leistuvų adapteriai; įrašų leistuvų adatų keitimo aparatai; įrašų leistuvų greičio reguliatoriai; įspėjamieji švilpukai; įtampos dalytuvai (elektra); įtampos reguliatoriai (transporto priemonėms); jonizatoriai (išskyrus oro ar vandens); jungiamosios dėžutės (elektra); jungtys (elektra); juostiniai įrašymo aparatai; jūriniai gylio matuokliai; jūriniai kompasai; jūriniai signalizavimo aparatai; kalibrai (matavimo įrankiai); kalibravimo žiedai; kanalai (elektra); kapiliariniai vamzdeliai; kasetiniai (garsajuosčių ir vaizdajuosčių) leistuvai; katodai; katodiniai įrenginiai nuo korozijos; kelių pagalvėlės (darbininkams); kiaušinių tikrinimo prietaisai (ovoskopai); kibirkščių gesintuvai; kiekio indikatoriai; kino filmų montavimo įrenginiai; kino juostos (eksponuotos); kino kameros; kišeniniai skaičiuotuvai (kalkuliatoriai); klinometrai; koduotos magnetinės identifikavimo apyrankės; koduotosios kortelės-raktai; koduotosios magnetinės kortos; kompaktiniai diskai (audio- ir video-); kompaktiniai diskai (pastovioji atmintis); kompaktinių diskų leistuvai; komparatoriai; kompasai (matavimo prietaisai); kompiuterinių žaidimų programinė įranga; kompiuterių atminties įrenginiai; kompiuterių išoriniai įrenginiai; kompiuterių klaviatūros; kompiuterių programinė įranga (įrašyta); kompiuterių programos (parsisiunčiamoji programinė įranga); kompiuterių spausdintuvai; komutacijos įrenginiai (duomenų dorojimo įrenginiai); komutacinės lentos; komutatoriai; kondensatoriai; kontroliniai skydai (elektra); kopijavimo aparatai (fotografiniai, elektrostatiniai, terminiai); kosmografijos prietaisai; krypties kompasai; kūgio formos įspėjamieji kelio ženklai; kvėpavimo aparatai (išskyrus dirbtinio kvėpavimo); laboratorinės centrifugos; laboratorinės krosnys; laboratoriniai padėklai; lagai (matavimo prietaisai); laidų jungtys (elektra); laikmačiai (laiko apskaitos prietaisai); laisvų rankų įrangos rinkiniai telefonams; laiškų svarstyklės; laktodensimetrai; laktometrai; lankstieji diskai; lazeriai (ne medicinos reikmėms); liniuotės (matavimo įrankiai); lituotojų šalmai; lizdai, kištukai ir kitokie kontaktai (elektros jungtys); lydieji saugikliai; lydusis laidas; lustai (integrinės grandinės); magnetai; magnetinės identifikavimo kortelės; magnetinės juostos; magnetinės vielos; magnetiniai kodavimo įrenginiai; magnetinių juostų išmagnetinimo įrenginiai; magnetinių juostų įrenginiai (kompiuteriams); manometrai; matai; matavimo šaukštai; matematiniai prietaisai; matininkų grandinės; matininkų nivelyrai; matlankiai (matavimo prietaisai); matuokliai; matuokliai; matuokliai (geodezijos prietaisai); mechaniniai ženklai; medžiagų bandymo prietaisai ir mašinos; megafonai; mėgintuvėliai; menzulos (geodezijos prietaisai); metalo ieškikliai (pramonės ar karinėms reikmėms); meteorologiniai balionai; meteorologiniai prietaisai; metrai (matavimo įrankiai); metronomai; mikrofonai; mikrometrai; mikroprocesoriai; mikroskopai; mikroskopų objektinių stiklų dėklai; mikrotomai; mobilieji telefonai; mobiliųjų telefonų dirželiai; modemai; mokymo aparatai; monetiniai muzikos automatai (automatiniai grotuvai); monetiniai televizorių mechanizmai; monitoriai (kompiuterių įrenginiai); monitoriai (kompiuterių programos); monoklių rėmai; nardytojų ausų kamščiai; narų ir plaukikų nosies spaustukai; navigacijos aparatai ir prietaisai; navigacijos prietaisai; navigacinė palydovų aparatūra; negatyvinių plokštelių kasetės (fotografija); neoninės lempos (reklama); nešiojamieji laikmenų leistuvai; nešiojamieji radijo aparatai; nešiojamieji šviesos atšvaitai (nuo eismo avarijų); netikrų monetų ieškikliai; neužpildytos

spausdintuvų ir kopijavimo aparatų dažų kasetės; nivelyriniai prietaisai; nonijai; nuotraukų blizgintuvai; objektyvų gaubteliai; oktantai; ommetrai; optinės duomenų laikmenos; optinės lempos; optiniai diskai; optiniai kondensoriai; optiniai pluoštai (šviesolaidžiai); optiniai ženklų skaitytuvai; optinių prietaisų mikrometriniai sraigtai; oro analizės aparatai; oro filtravimo respiratoriai; oscilografai; ozonatoriai; parsisiunčiamieji mobiliųjų telefonų skambučių tonai; parsisiunčiamoji kompiuterių programinė įranga; parsisiunčiamosios muzikos rinkmenos; parsisiunčiamosios vaizdo rinkmenos; pašarų analizės aparatai; pašto spaudų tikrintuvai; pelės (kompiuterio išoriniai įtaisai); pelės padėkliukai; pensnė; perfokortų įrenginiai (įstaigoms); periskopai; perprogramuojamos plokštės (mikrograndynų (mikroschemų) plokštės); Petri lėkštelės; pinigų išdavimo automatai (bankomatai); pinigų skaičiuotuvai ir rūšiuotuvai; pipetės; pirometrai; pirštinės nuo rentgeno spinduliuotės (gamyboje); Pito vamzdeliai; planimetrai; planšetiniai kompiuteriai; plėvelių pjaustymo įtaisai; plovimo vonelės (fotografija); pluoštiniai optiniai kabeliai; poliarimetrai; povandeninio plaukiojimo kvėpavimo aparatai; pranešimų gavikliai; priešgaisrinės purkštuvų sistemos; prietaisai kūdikiams stebėti; prietaisai su okuliarais; procesoriai (centriniai dorojimo įrenginiai); projekciniai aparatai; projekciniai ekranai; projekciniai skaidrių aparatai; projektoriai; puošybiniai magnetai; puslaidininkiai; puslaidininkių ruošiniai (integrinėms grandinėms); radarai (radiolokatoriai); radijo antenų stiebai; radijo aparatai; radijo ausinės; radijo siųstuvai (telekomunikacijos); radiologijos aparatai (pramonės reikmėms); radiologijos ekranai (pramonės reikmėms); radiotelefono aparatai; radiotelegrafo aparatai; raitelių šalmai; rastrai fototipijai; refraktometrai; refraktoriai; rentgeno aparatai (ne medicinos reikmėms); rentgeno spindulių švitinimo aparatai ir įrenginiai (išskyrus naudojamus medicinoje) (ne medicinos reikmėms); rentgeno vamzdeliai (ne medicinos reikmėms); rentgenogramos (ne medicinos reikmėms); reostatai; respiratorių filtrai; respiratorių kaukės (ne dirbtinio kvėpavimo); retortos; retortų stovai; ribotuvai (elektra); riešų atramos darbui su kompiuteriais; ritės (fotografija); rūko signalai (nesprogūs); sacharimetrai; saulės akiniai; saulės baterijos; sąsajos įrenginiai (kompiuteriams); sąskaitų (faktūrų) išrašymo mašinos; scenos apšvietimo reguliatoriai; sekstantai; sferometrai; signaliniai plūdurai; signaliniai skambučiai; signaliniai švilpukai; signaliniai žibintai; signalizacijos įrenginiai nuo vagysčių; sirenos; siūlų skaitikliai; siuvėjų matai; siųstuvai - imtuvai; siųstuvai (telekomunikacijos); skaičiavimo liniuotės; skaidrės (fotografija); skaidrių rėmeliai; skaitikliai; skaitytuvai; skaitytuvai (duomenų dorojimo įrenginiai); skaitmeninių knygų skaitytuvai; skaitmeninių nuotraukų rėmeliai; skambučiai (įspėjamieji prietaisai); skambučių mygtukai; skirstomieji pultai (elektra); skirstomosios dėžutės (elektra); skirstomosios lentos (elektra); skirstomosios spintos (elektra); skydeliai nuo akinimo; skleistuvai (duomenų dorojimo įrenginiai); skreitiniai kompiuteriai; skreitinių kompiuterių įmautės; skreitinių kompiuterių krepšiai; slankmačiai; slėgio indikatoriai; slėgio matavimo aparatai; slėgį rodantys ventilių kamštukai; smėlio laikrodžiai; spausdintinės grandinės; spausdintinės plokštės; specialieji fotografijos aparatų ir fotografijos reikmenų dėklai; specialieji laboratorijų baldai; spektrografijos aparatai; spektroskopai; spiritiniai gulsčiukai; sriegiklių laikiklių ilgintuvai; srovės lygintuvai; stebėjimo prietaisai; stereoskopai; stereoskopiniai aparatai; stikliniai matavimo indai; stiprinimo vamzdžiai; stiprintuvai; stroboskopai; sūkių skaitikliai; sulfitometrai; sumavimo mašinos; svambalų gijos; svambalų svareliai; svarstyklės; svarstyklės (rankiniai svertuvai); svėrimo mašinos; šablonai (matavimo įrankiai); šilumos reguliavimo aparatai; šunų švilpukai; šviečiančiosios elektroninės rodyklės; šviečiantys plūdurai; šviesoforai (signalizavimo prietaisai); šviesoraščio aparatai; šviesos diodai (LED); švytintys ar mechaniniai kelio ženklai; švytintys ar mechaniniai signaliniai skydai; švytintys ar mechaniniai ženklai; švytintys ženklai; tachometrai; taksi skaitikliai; tankiamačiai; telefoniniai atsakikliai; telefono aparatai; telefono laidai; telefono mikrofonai; telefono rageliai; telegrafai (aparatai); telegrafo laidai; telemetrai; teleskopai; teleskopiniai šaunamųjų ginklų taikikliai; teletaipai; televizijos aparatai; televiziniai sufleravimo ekranai; temperatūros indikatoriai; temperatūros indikatorinės juostelės (ne medicinos reikmėms); teodolitai; termoelektroniniai vamzdeliai; termometrai (išskyrus medicininius); termostatai; termostatai (transporto priemonėms); tigliai (laboratorija); tikslieji matavimo prietaisai; tiksliosios svarstyklės; tiltinės svarstyklės; toliniai (distanciniai) atjungikliai; tolinio valdymo aparatai; totalizatoriai; transformatoriai (elektra); transporto priemonių gedimo įspėjamieji trikampiai; transporto priemonių greičio tikrinimo aparatai; transporto priemonių kilometrų registratoriai; transporto priemonių navigacinė aparatūra (borto kompiuteriai); transporto priemonių radijo imtuvai; transporto priemonių vairavimo ir tikrinimo treniruokliai; tranzistoriai (elektronika); triodai; ugnies gesinimo aparatai; ultravioletinių spindulių filtrai (fotografijai); urinometrai; užraktai (fotografija); užraktų paleidimo prietaisai (fotografija); užrašų kompiuteriai; vaizdajuostės (videojuostos); vaizdinių (video-) žaidimų kasetės; vaizdo (video-) ekranai; vaizdo magnetofonai; vaizdo žaidimų aparatų atminties kortelės; vakuumo matuokliai; vandens lygio indikatoriai; vandens paieškų virgulės; variklių paleidimo kabeliai; variometrai; veidrodžiai (kontrolės darbui); vėjamačiai; vėjarodžiai; videokameros; videokasetės; videoprietaisai kūdikiams stebėti; videotelefonai; viskozimetrai (klampomačiai); voltmetrai; zumeriai (zurzalai);

žaibolaidžių laidininkai; žalių odų storio matavimo aparatai; žetoninių aparatų mechanizmai; žingsnių skaitikliai (žingsniamačiai); žiūronai; žymėjimo plūdurai; žymekliai (stalių įrankiai).

16 popierius, kartonas ir jų gaminiai, nepriskirti prie kitų klasių; spaudiniai; įrišimo medžiagos; fotonuotraukos; raštinės reikmenys; raštinės ir buitinės lipniosios medžiagos; dailininkų reikmenys; teptukai; rašomosios mašinėlės ir biuro reikmenys (išskyrus baldus); mokomoji medžiaga ir vaizdinės priemonės (išskyrus aparatūrą); plastikinės pakavimo medžiagos (nepriskirtos prie kitų klasių); šriftai; klišės; adresavimo mašinos; adresavimo mašinų adresų plokštelės; adresų spaudai; afišos; akvarelės; akvarelės (vandeniniai dažai); albumai; almanachai; angliniai pieštukai; antpirščiai (raštinės reikmenys); antspaudai; antspaudai (spaudai); antspaudavimo (frankavimo) mašinos (įstaigų reikmėms); antspaudavimo mašinos (raštinės reikmėms); antspaudavimo plokštelės; antspaudų dėžutės; antspaudų laikikliai; antspaudų pagalvėlės; antspaudų stoveliai; aplankai (raštinės reikmenys); architektūriniai maketai; aritmetinės lentelės; atlasai; atspaudai (raižiniai); atspaudžiamieji paveikslėliai (dekalkomanija); audinio kalkė; augaliniai klijai (raštinės arba buities reikmėms); auksinės plunksnos; automatiniai pieštukai; automatiniai plunksnakočiai (parkeriai); bilietai; biologiniai bandiniai tyrimams mikroskopu (mokymo medžiaga); biuvarai; blankai (spausdinti); bloknotai (raštinės reikmenys); braižikliai; braižiklinės; braižybiniai smeigtukai; braižymo įrankiai; braižymo kampainiai; braižymo lekalai; braižymo lentos; braižymo liniuotės; braižymo, piešimo reikmenys; brėžiniai; brošiūros; bukletai; butelių pakuotės (kartoninės arba popierinės); butelių tara (kartoninė arba popierinė); celofano lakštai (vyniojimui); chromolitografijos; cigarų žiedai; čekių knygelių laikikliai; dailininkų akvarelinių (vandeninių) dažų ruošimo lėkštelės; dailininkų akvarelinių dažų ruošimo indeliai; dainų rinkiniai (knygutės); dauginimo aparatai; dauginimo aparatų dažų plokštelės; dažymo lakštai (dauginimo mašinoms); dažymo voleliai; dažomosios (kopijavimo) juostos; dažų dėžutės (mokyklos reikmenys); dažų padėklai; dažų teptukai; dekalkomanijos; dėžutės (kartoninės arba popierinės); diagramos; dokumentų laikikliai (raštinės reikmenys); dokumentų laminatoriai įstaigų reikmėms; dokumentų segtuvai (raštinės reikmenys); drabužių iškarpos; drėgmę reguliuojantieji popieriaus arba plastiko lapai (maisto produktų pakavimui); elektrinės arba ne elektrinės pieštukų drožimo mašinėlės; elektrinės arba ne elektrinės rašomosios mašinėlės; elektriniai arba ne elektriniai pieštukų drožtukai; elektrokardiogramų popierius; emblemos (popieriniai atspaudai); estampai; etikečių tvirtinimo rankiniai įtaisai; etiketės (ne tekstilinės); filtravimo medžiagos (popierius); filtravimo popierius; formelės molio dirbiniams (dailininkų reikmenys); formelės molio dirbiniams (dailininkų reikmenys); fotografijų padėklai (stovai); fotograviūros; fotonuotraukos (spausdintos); fotonuotraukų tvirtinimo įtaisai; galvanostereotipai; gaubliai ; gėlių vazonų popieriniai dangteliai; geografijos žemėlapiai; glitimas (klijai) (raštinės arba buities reikmėms); grafinė spausdintinė medžiaga; grafinės reprodukcijos; grafiniai vaizdai; grandikliai (kanceliarijos reikmėms); grifelinės lentos; grifeliniai pieštukai; guminės juostos (raštinės reikmėms); guminiai trintukai; gumuotas audinys (raštinės reikmėms); gumuotos juostos (raštinės reikmenys); hektografai; higieninis popierius; histologiniai preparatai (mokymo reikmėms); informacinės kortelės (raštinės reikmenys); informaciniai biuleteniai; informacinių skydų žymekliai, ne elektroniniai; iškarpų albumai; įdėtinių lapų segtuvai; jūriniai žemėlapiai; kalendoriai; kalkė (popierius kopijoms daryti); kalkės kopijos; kampainės braižymo liniuotės (reišinos); kartono gaminiai; kartono tūtos; kartotekos (raštinės reikmenys); katalogai; kataloginių kortelių skirtukai; keturkampės braižymo liniuotės; kietasis antspaudų lakas; klasės lentos; klijai (raštinės arba buities reikmėms); klišės (poligrafija); knygos; knygų įrišimo audiniai; knygų įrišimo įtaisai ir mašinos (kontoros įranga); knygų įrišimo medžiagos; knygų įrišimo siūlai, virvutės; knygų juostelės; knygų priešlapiai; knygų viršeliai; knygų viršelių audinys; knygų viršelių medžiagos; kolekcinės kortos (išskyrus žaidimų); komiksai; kompiuterių spausdintuvų dažajuostės; kopijavimo adatos (braižymo reikmėms); kopijavimo juostelių ritės; kopijavimo popierius (raštinės reikmenys); kortelės (kataloginės, registracinės); kortos; krakmolo pasta (klijai) (raštinės arba buities reikmėms); kreditinių kortelių įspausdinimo įtaisai, ne elektriniai; kreida (litografijai); kreidos laikikliai; ksuano popierius (kinų tapybai ir kaligrafijai); kūginiai popieriniai krepšeliai; kvitų knygelės; laikraščiai; laiškų padėklai; lipdukai (raštinės reikmenys); lipniosios juostelės (raštinės arba buities reikmėms); lipniosios juostelės (raštinės arba buities reikmėms); lipniosios juostos (raštinės arba buities reikmėms); lipniosios medžiagos (klijai) (raštinės arba buities reikmėms); lipniosios plastikinės tąsiosios plėvelės (kroviniams ant padėklų apdengti); lipnių paviršių drėkintuvai (kontoros reikmenys); lipniųjų juostų laikikliai (raštinės reikmenys); literos (tipografiniai šriftai); litografijos; litografiniai akmenys; litografiniai meno dirbiniai; marmuro imitacijos šukos; medienos masės kartonas (raštinės reikmenys); medienos masės popierius; mikrobanginio valgių gaminimo maišeliai; mimeografai; modeliavimo medžiagos; modeliavimo molis; modeliavimo pasta; modeliavimo vaškas (ne odontologijos reikmėms); mokykliniai raštinės reikmenys; mokymo medžiaga (išskyrus aparatūrą); molbertai; muzikiniai atvirukai; neapdirbti plastikai; nešiojamieji spaudmenų rinkiniai (raštinės reikmenys); numeravimo aparatai; ofortai (raižiniai); oleografijos; pakavimo medžiagos (iš krakmolo); pakavimo popierius; paletės; pantografai (braižymo įtaisai); papjė mašė; papjė mašė statulėlės; pastelės (kreidelės); pastos

(raštinės ar buities reikmėms); pastos (raštinės reikmėms); pasų laikikliai; pašto atvirukai; pašto korespondencijos frankavimo mašinos (įstaigų reikmėms); pašto ženklai; paveikslai; paveikslai (su rėmais ar be jų); penalai; pergamentinis popierius; periodiniai leidiniai; piešimo, braižymo bloknotai; pieštukai; pieštukų koteliai; pieštukų šerdelės; pinigų rūšiavimo ir skaičiavimo padėklai; pinigų sąvaržėlės; planai; plastikinė pakavimo tara su oro burbuliukais ; plastikinės plėvelės (vyniojimui); plastikiniai arba popieriniai šiukšlių maišai; plieninės literos; plieninės plunksnos (rašomosios); plombos (spaudai); plonkartonio skrybėlių dėžutės; plunksnakočiai; plunksnakočių ir pieštukų stoveliai; plunksnakočių spaustukai; plunksnos (raštinės reikmenys); popieriaus aplankai; popieriaus lakštai (raštinės reikmėms); popieriaus lankstymo įtaisai (raštinės reikmenys); popieriaus pjaustymo įtaisai (raštinės reikmenys); popieriaus sąvaržėlės; popieriaus segtukai; popieriaus segtuvai; popieriaus servetėlės; popieriaus smulkintuvai (raštinės reikmėms); popierinė grietinėlės tara; popierinė kalkė; popierinės ar kartoninės iškabos; popierinės juostelės; popierinės juostos ir kortos (kompiuterių programoms rašyti); popierinės nosinės; popierinės servetėlės (grimui valytis); popierinės servetėlės (veidui šluostytis); popierinės servetėlės grimui valyti; popierinės staltiesės; popierinės vėliavėlės; popieriniai ar kartoniniai plakatai; popieriniai arba plastikiniai pakavimo maišeliai; popieriniai indų padėklai; popieriniai kaspinai; popieriniai kavos filtrai; popieriniai paklotai; popieriniai rankšluosčiai; popieriniai seilinukai; popieriniai stalčių įklotai (prikvėpinti arba ne); popieriniai stalo apdangalai; popieriniai stalo padėklai; portretai; prespapjė; prospektai; puslapių laikikliai; radiogramų popierius; raižiniai; raižymo adatos; raižymo plokštės; rankogaliai (rašymo reikmenims įdėti); rankų atramos (dailininkams); rašalas; rašalinės (įtaisai); rašalinės pagalvėlės; rašalo indai; rašalo lazdelės; rašikliai; rašiklinės; rašiklių dėžutės; rašiklių komplektai; rašymo ir piešimo sąsiuviniai; rašymo reikmeninės (raštinės reikmenys); rašymo šepetėliai; rašysenos pavyzdžiai; rašomasis popierius; rašomieji reikmenys; rašomoji kreida; rašomosios lentelės su spaustuku; rašomosios plunksnos; rašomųjų lentų kempinės; rašomųjų mašinėlių juostelės; rašomųjų mašinėlių klavišai; rašomųjų mašinėlių velenėliai; rašomųjų plunksnų šluostukai; rašomųjų stalų patiesalai; raštinės prekės; raštinės reikmenys (išskyrus baldus); raštinės reikmenų spintelės; raštinės skylmušos (perforatoriai); registravimo knygos (žurnalai); regletės (poligrafija); rinkimo lentos (poligrafija); rinkimo stalai (poligrafija); rodyklės; rožančiai (rožiniai); sankabėlės (raštinės reikmėms); sankabėlių segikliai (raštinės reikmenys); savirašių aparatų popierius; sąvaržėlės (raštinės reikmenys); servetėlės (alaus bokalams); sidabrinis popierius; siuvėjų kreida; siuvinėjamų piešinių pavyzdžiai; skaičiavimo lentelės; skaičių literos; skelbimų skydai (popieriniai arba kartoniniai); skylmušos (raštinės reikmenys); skrajutės; skriestuvai; smeigtukai (raštinės reikmenys); spaudai (antspaudai); spausdinimo įrenginių dangos (ne iš tekstilės); spausdintiniai leidiniai; spausdintiniai tvarkaraščiai; steatitas (siuvėjų kreida); sugeriamojo popieriaus ar plastiko lapai (maisto produktų pakavimui); suknelių iškarpos; sveikinimo atvirukai; šriftai (skaitmenys ir raidės); šriftas (poligrafija); šviečiantis popierius; taisomasis rašalas (heliografija); taisomieji skysčiai (raštinės reikmenys); taisomosios juostelės (raštinės reikmenys); tapytojų teptukai; tapomoji drobė; trafaretai; trafaretai (raštinės reikmenys); trafaretų dėžutės; transparantai (raštinės reikmenys); trintukai; trynimo šablonai; tualetinis popierius; tušas; tušinukų šerdelės; užlankai (knygų įrišimui); užrašų knygutės; vadovėliai; vaškinis popierius; vilgytuvai (kontoros reikmenys); vinječių gaminimo įrenginiai; viršeliai (raštinės reikmenys); viskozės lakštai pakuotėms; vyniojamasis popierius; vokai (raštinės reikmenys); vokų antspaudavimo įtaisai (raštinės reikmenys); žakardo audimo staklių perforacinės kortos; žinynai; žymėjimo kreida; žymekliai (komposteriai); žymikliai (raštinės reikmenys); žurnalai (periodiniai leidiniai); žuvų klijai (raštinės arba buities reikmėms).

28 žaidimai ir žaislai; Kalėdų eglučių papuošalai; aitvarai; aitvarų ritės; alpinistų reikmenys; arkliukai (sūpynės); atrakcionų aikštelių įrenginiai; automatinės monetinės pramogų mašinos; azartinių žaidimų automatai; banglentės; bangslidės; barškučiai (žaislai); batutai; biliardo lazdos; biliardo lazdų antgaliai; biliardo rutuliai; biliardo stalai; biliardo stalų šonai; biliardo žymekliai; bingo kortos; bobslėjus; bokso kriaušės; bokso pirštinės; bučiai (žvejybos reikmenys); burlenčių pasaitai; burlenčių reikmenys; burlenčių stiebai; burlentės; dažų kamuoliukai (dažasvydžių amunicija); dažų kamuoliukų šautuvai (sportiniai dažasvydžiai); dėstiniai (žaidimai); dirbtinės Kalėdų eglutės; dirbtinis Kalėdų eglučių sniegas; dirbtinis žūklės masalas; diskai (mėtomieji); diskaskraidžiai (žaislai); domino (žaidimas); drugelių tinkleliai; elektroniniai taikiniai; espanderiai; fechtavimosi ginklai; fechtavimosi kaukės; fechtavimosi pirštinės; fokusų (pokštų) rodymo aparatai; gulimosios banglentės; harpūniniai šautuvai (sporto reikmenys); japoniško biliardo aparatai; judamieji žaislai; Kalėdų eglučių papuošalai (išskyrus iliuminacijas ir konditerijos gaminius); Kalėdų eglučių skambalėliai; Kalėdų eglučių stovai; Kalėdų eglučių žvakidėlės; kaleidoskopai; kambariniai žaidimai; kambarinių gyvūnėlių žaislai; kanifolija (atletų reikmėms); karnavalo kaukės; kartys (šuoliams); kauliukų žaidimai; kėgliai; kėgliai (žaidimai); kėglių įrenginiai; kibimo indikatoriai (žvejybos reikmenys); kibimo jutikliai (žvejybos reikmenys); konfeti; konstrukciniai kubeliai (žaislai); konstrukciniai žaidimai; kreida (biliardo lazdoms); kriketo krepšeliai; kūno reabilitacijos aparatai; kvepiantis masalas medžioklei ir žvejybai; lėlės; lėlių buteliukai su žindukais; lėlių drabužiai; lėlių kambariai; lėlių lovytės; lėlių nameliai; lošiamosios

kortos; lošimo žetonai; lošimų automatai (azartinių žaidimų automatai); madzianas (kiniškas žaidimas); marionetės (lėlės); marionetės (žaislai); maudymosi ir plaukiojimo plūdurai; medžioklės ar žvejybos masalas; medžioklės arba žūklės jaukas; medžioklės trimitai; meškeriotojų graibštai; meškerykočiai; mėtomieji žiedai; minkšti žaislai; moliniai paukščiai (taikiniai); molinių paukščių (judančiųjų taikinių) laidyklės; monetiniai biliardo stalai; muilo burbulai (žaislai); nešiojamieji žaidimai su skystųjų kristalų ekranais; nusileidimo įtaisai (alpinizmo įranga); nusileidimo loveliai (žaidimai); nutrinamosios loterijų kortelės; oriniai pistoletai (žaislai); orkestro palydovių lazdelės; paspirtukai (vaikiški pasispiriamieji dviratukai); pinatai (dekoruoti žaidimų indai); plaukiojimo baseinai (žaidimams); plaukiojimo lentos; plaukmenys; pliauškės saldainiai (Kalėdų pokštai); pliauškės saldainiai (žaidimų fejerverkai); pliušiniai žaislai; plunksninukai (badmintono kamuoliukai); pokštų mažmožiai (niekučiai); popierinės pobūvių kepurės; pramoginių renginių prizai; radiju valdomos žaislinės transporto priemonės; rakečių stygos; rakečių stygos (gyvulių žarnų); raketės; rankų plaukmenys; ritmušos (ledo ritulio lazdos); rogės (sporto reikmenys); rulečių ratai; ruonių odos (slidžių danga); saloniniai žaidimai; sąveikiųjų vaizdo žaidimų aparatai; sklandomieji parašiutai; skraidyklės; slidės; slidžių antbriauniai; slidžių apkaustai; slidžių grandikliai; slidžių tepalai; snieglentės; sniego rutuliai (žaislai); sniegpadžiai (neklimpti einant per sniegą); sprogstamosios kapsulės (žaislai); stacionariniai dviratiniai treniruokliai; stacionarinių dviratinių treniruoklių velenėliai; stalo žaidimai; starto atramėlės (sportinės); stiklo rutuliukai (vaikų žaidimui); strėlės; sumažinti transporto priemonių modeliai; sumažintų modelių rinkiniai (žaislai); sūpuoklės; svaidyklės (sporto reikmenys); šachmatai; šachmatų lentos; šaškės; šaškių lentos; šaudymo iš lanko reikmenys; šaudymo lankai; štangos; taikiniai; teatrinės kaukės; triktrakas (žaidimas); vaizdo žaidimų aparatai; vandens slidės; vilkeliai (žaislai); žaidimai su žiedais; žaidimo kauliukų dėžutės; žaidimų aparatai; žaidimų balionai; žaidimų kaukės; žaidimų pasagos; žaidimų skaičiavimo įtaisai (diskai); žaidimų valdymo pultai; žaislinės statulėlės; žaislinės transporto priemonės; žaisliniai meškiukai; žaisliniai modeliai; žaisliniai pistoletai; žaislinių pistoletų kapsulės; žarniniai valai (žvejybos reikmėms); žuvų gaudymo kabliukai; žvejybinės ritės; žvejybos plūdės; žvejybos reikmenys; žvejybos valai.

41 švietimas; mokymas; pramogos ir kultūrinė veikla; akademijos (mokymas); atrakcionų parkai; abonementinės bibliotekos; bilietų agentūrų paslaugos (pramogos); cirkai; dekoracijų nuoma; diskotekų paslaugos; diskotekų vedėjų paslaugos; egzaminavimas; elektroninė darbalaukinė leidyba; elektroninių knygų ir žurnalų tiesioginis publikavimas; elektroninių publikacijų tiesioginis pateikimas per kompiuterių tinklą (ne parsisiunčiamųjų); estrados artistų paslaugos; filmų kūrimas (išskyrus reklaminius); fotografavimas; fotoreportažų rengimas; garso aparatūros nuoma; garso įrašų montavimas; garso įrašų nuoma; gestų kalbos vertimas; gyvūnų dresavimas; grožio konkursų rengimas; informacija apie poilsio ir pramogų renginius; instruktavimas; internatinės mokyklos; įrašų studijų paslaugos; kaligrafijos paslaugos; karaokės paslaugų parūpinimas; kasetinių vaizdo magnetofonų nuoma; kilnojamosios bibliotekos; kinematografijos reikmenų ir kino projektorių nuoma; kino filmų demonstravimas; kino filmų nuoma; kino juostų nuoma; kino studijos; klubų paslaugos (pramogos ar švietimas); knygų leidyba; kolokviumų rengimas ir vedimas; koncertų rengimas ir vedimas; konferencijų rengimas ir vedimas; kongresų rengimas ir vedimas; kultūros ar mokomųjų parodų rengimas; lošimai; lošimo namų (kazino) paslaugos; loterijų rengimas; madų šou rengimas (pramogų reikmėms); mikrofilmavimas; miuzikholai; modelių parinkimas dailininkams; mokyklų paslaugos (švietimas); mokymas (mažos grupės ar vieno asmens); muziejų aprūpinimas eksponavimo reikmenimis; muzikos komponavimo paslaugos; muzikos kūrimas; naktiniai klubai; ne reklaminių tekstų rašymas; neakivaizdinis mokymas; orkestrų paslaugos; pasilinksminimai; pobūvių rengimas; poilsio ir pramogų vietų paslaugos; poilsio stovyklų paslaugos (pramoginių); povandeninio plaukiojimo reikmenų nuoma; praktinis mokymas (parodomasis); pramoginių ar mokomųjų konkursų rengimas; pramoginių rodinių (šou) kūrimas; pramoginių rodinių (šou) rengimas; pramogų informacija; pramogų paviljonų paslaugos; profesijos pasirinkimo konsultacijos; profesinis mokymas ir rengimas; profesinis perkvalifikavimas; radijo ir televizijos imtuvų nuoma; radijo ir televizijos programų rengimas; radijo pramoginės laidos; religinis švietimas; reporterių paslaugos; scenaristų paslaugos; seminarų rengimas ir vedimas; simpoziumų rengimas ir vedimas; sporto aikščių nuoma; subtitravimas; sveikatos klubų paslaugos (sveikatinimas ir kūno rengybos treniruotės); šokių vakarų rengimas; švietimo informacija; švietimo paslaugos; teatro ar televizijos studijų apšvietimo priemonių nuoma; teatro dekoracijų nuoma; teatro spektakliai; tekstų maketavimo paslaugos (ne reklaminių tekstų); tekstų skelbimas (išskyrus reklaminius); televizijos pramoginės laidos; teniso kortų nuoma; tiesioginis muzikos pateikimas per kompiuterių tinklą (ne parsisiunčiamosios); tiesioginis vaizdo įrašų pateikimas per kompiuterių tinklą (ne parsisiunčiamųjų); tiesioginių laidų rengimas; ugdomasis vadovavimas (mokymas); vaikų darželiai; vaizdajuosčių (videokasečių) nuoma; vaizdajuosčių įrašymas; vaizdajuosčių redagavimas; vaizdo filmų demonstravimas; vertėjų žodžiu paslaugos; vertimai; videokamerų nuoma; vietų užsakymas spektakliams; zoologijos sodų paslaugos; žaidimų įrangos nuoma; žaidimų paslaugos, teikiamos tiesiogiai per kompiuterių tinklą; žaislų nuoma.

(580) 2015 06 26

(111) **70415**

(450) 2015 02 25

(540) ALITA RUBY

(511)

33 putojantis vynas.

Buvęs prekių ir paslaugų sąrašas

33 anyžių degtinė; anyžių likeris; aperityvai; aperityvai (virškinimą skatinantys likeriai ir spiritiniai gėrimai); arakas; baijiu (kiniškas distiliuotas alkoholinis gėrimas); brendis; degtinė (rusiška); distiliuoti gėrimai; džinas; kiurasao (likeris); kokteiliai; kriaušių sidras; likeriai; midus; nira (svaigusis cukranendrių gėrimas); pikė (vynuogių išspaudų vynas); pipirmėčių likeriai; ryžių degtinė; romas (svaigusis gėrimas); sakė (japoniška ryžių degtinė); sidras; spiritinės esencijos; spiritiniai ekstraktai; spiritiniai gėrimai; sumaišyti svaigieji gėrimai (išskyrus alaus gėrimus); svaigieji gėrimai su vaisiais; svaigieji gėrimai (išskyrus alų); trauktinės (karčiosios); vaisių ekstraktai (spiritiniai); viskis; vynas; vyšnių degtinė.

(580) 2015 06 11

---

(111) **70698**

(450) 2015 04 27

(540) WILLIAM HILL

(511)

33 anyžių degtinė; anyžių likeris; aperityvai; aperityvai (virškinimą skatinantys likeriai ir spiritiniai gėrimai); arakas; baijiu (kiniškas distiliuotas alkoholinis gėrimas); brendis; degtinė (rusiška); distiliuoti gėrimai; džinas; kiurasao (likeris); kokteiliai; kriaušių sidras; likeriai; midus; nira (svaigusis cukranendrių gėrimas); pikė (vynuogių išspaudų vynas); pipirmėčių likeriai; ryžių degtinė; romas (svaigusis gėrimas); sakė (japoniška ryžių degtinė); sidras; spiritinės esencijos; spiritiniai ekstraktai; spiritiniai gėrimai; sumaišyti svaigieji gėrimai (išskyrus alaus gėrimus); svaigieji gėrimai su vaisiais; svaigieji gėrimai (išskyrus alų); trauktinės (karčiosios); vaisių ekstraktai (spiritiniai); vynas; vyšnių degtinė.

Buvęs prekių ir paslaugų sąrašas

33 anyžių degtinė; anyžių likeris; aperityvai; aperityvai (virškinimą skatinantys likeriai ir spiritiniai gėrimai); arakas; baijiu (kiniškas distiliuotas alkoholinis gėrimas); brendis; degtinė (rusiška); distiliuoti gėrimai; džinas; kiurasao (likeris); kokteiliai; kriaušių sidras; likeriai; midus; nira (svaigusis cukranendrių gėrimas); pikė (vynuogių išspaudų vynas); pipirmėčių likeriai; ryžių degtinė; romas (svaigusis gėrimas); sakė (japoniška ryžių degtinė); sidras; spiritinės esencijos; spiritiniai ekstraktai; spiritiniai gėrimai; sumaišyti svaigieji gėrimai (išskyrus alaus gėrimus); svaigieji gėrimai su vaisiais; svaigieji gėrimai (išskyrus alų); trauktinės (karčiosios); vaisių ekstraktai (spiritiniai); viskis; vynas; vyšnių degtinė.

(580) 2015 06 18

Registracijos galiojimo termino pratęsimas pagal Lietuvos Respublikos prekių ženklų įstatymo 36 straipsnį

(111) **28079**
(156) 2015 06 03
(210) 95-1433
(220) 1995 05 16
(186) 2025 05 16
(732) UAB „EKSKOMISARŲ BIURAS“, Eigulių g. 14, LT-03150 Vilnius, LT
(740) Marija Lenkutienė, 6, Patentinių paslaugų centras, UAB, J.Basanavičiaus g. 11, LT-03108 Vilnius, LT
(540)

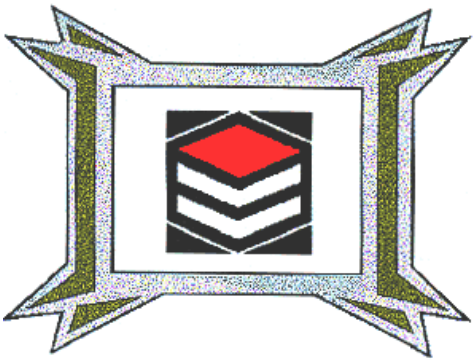

(531) 25.1, 26.4, 26.15, 29.1
(591) pilka, juoda, geltona, raudona, balta.
(511)
42 apsauga, asmenų apsauga; asmeninė apsauga; slaptų dokumentų apsaugos konsultacijos; specialistų konsultacijos, susijusios su kilnojamo turto, asmens, komercinių ir technologinių paslapčių sauga bei problemomis.

---

(111) **28257**
(156) 2015 06 03
(210) 95-1437
(220) 1995 05 16
(186) 2025 05 16
(732) LISAP LABORATORI COSMETICI SPA, Via Vincenzo Monti, 47, 20123 Milano, IT
(740) Virgina Adolfina Draugelienė, 8, UAB TARPINĖ, p.d. 1202, LT-01007, A. P. Kavoliuko g. 24-152, LT-04328 Vilnius, LT
(540)



(531) 27.5
(511)
3 parfumerijos gaminiai; eteriniai aliejai; kosmetika; muilas; šampūnai; plaukų losjonai; preparatai plaukams, tarp jų: kremai, putos, želė.

---

(111) **28268**
(156) 2015 06 05
(210) 95-2166
(220) 1995 08 10
(186) 2025 08 10
(732) UAB „IDEA ARTIS“, Didžioji g.11-21, 01128 Vilnius, LT
(740) Reda Žabolienė, 7, Advokatės Redos Žabolienės kontora METIDA, Verslo centras VERTAS, Gynėjų g. 16, LT-01109 Vilnius, LT
(540)



(531) 26.3, 27.5
(511)
16 popierius, kartonas ir jų gaminiai, nepriskirti prie kitų klasių; spaudiniai, fotonuotraukos, lipniosios medžiagos raštinės ir buities reikmėms, mokomoji medžiaga ir vaizdinės priemonės (išskyrus aparatūrą).
35 reklama, įstaigų veikla.

---

(111) **28300**
(156) 2015 06 03
(210) 95-1820
(220) 1995 06 30
(186) 2025 06 30
(732) UAB „OGMIOS PULSAS“, P. Lukšio g.23, LT-08221 Vilnius, LT
(740) Marija Lenkutienė, 6, Patentinių paslaugų centras, UAB, J.Basanavičiaus g. 11, LT-03108 Vilnius, LT

(540)



(531) 27.1, 27.5, 29.1

(591) mėlyna.

(511)

35 reklama; verslo informacija; komercinės informacijos agentūros; verslo operacijų įvertinimas; parodų rengimas komercijos ar reklamos reikmėms; importo ir eksporto agentūros; pramonės ar komercijos vadybos pagalba; rinkotyra; biuro mašinų ir įrengimų nuoma; fotokopijavimas; prekių pardavimo skatinimas (kitiems); dokumentų dauginimas; prekių rodymas; prekių sukaupimas (išskyrus vežimą) kitiems, teikiantis pirkėjams galimybę patogiai apžiūrėti ir įsigyti tų prekių.

41 pramogos; kultūrinių ar mokomųjų parodų rengimas; konferencijų rengimas ir vedimas; seminarų rengimas ir vedimas; pramogų ar mokomųjų konkursų rengimas; mokymas; kasetinių vaizdo magnetofonų nuoma; vaizdajuosčių ir garso įrašų nuoma; radijo ir televizijos imtuvų nuoma; poilsio ir pasilinksminimų rengimas.

42 trumpa patalpų nuoma; parodų eksponavimo vietų paslaugos; specialistų konsultacijos (nesusijusios su verslu); vaizdajuosčių įrašymas.

---

(111) **28331**

(156) 2015 06 04

(210) 95-1591

(220) 1995 06 05

(186) 2025 06 05

(732) AOL INC, 22000 AOL Way, Dulles, VA 20166, US

(740) Aušra Pakėnienė, 50, AAA Law, J. Jasinskio g. 16 A, LT-03163 Vilnius, LT

(540)

AOL

(511)

9 moksliniai, jūriniai, geodeziniai, elektriniai, fotografijos, kinematografijos, optiniai, svėrimo, matavimo, signalizavimo, tikrinimo (priežiūros); gelbėjimo, mokymo prietaisai ir aparatai; garso ar vaizdo įrašymo, perdavimo ar atkūrimo aparatūra; magnetinės duomenų laikmenos; įrašų diskai; prekybos automatai ir monetinių aparatų mechanizmai; kasos aparatai, skaičiavimo mašinos, duomenų dorojimo įrenginiai ir kompiuteriai; gesintuvai; kompiuteriai; įrašytos kompiuterių operacinės programos; kompiuterių programinė įranga (įrašyta); įrašytos kompiuterių programos (televizijos ryšiams, kompiuteriniams tinklams, informacinėms skelbimų lentoms).

16 popierius, kartonas ir jų gaminiai, nepriskirti prie kitų klasių; spaudiniai; įrišimo medžiagos; fotonuotraukos; raštinės reikmenys; raštinės ar buitinės lipniosios medžiagos; dailininkų reikmenys; teptukai; rašomosios mašinėlės ir kontoros reikmenys (išskyrus baldus); mokomoji medžiaga ir vaizdinės priemonės (išskyrus aparatūrą); plastikinės pakavimo medžiagos (nepriskirtos prie kitų klasių); lošiamosios kortos; šriftai; klišės; spaudiniai ir brošiūros (apie kompiuterius, kompiuterinius tinklus, kompiuterines duomenų bazes, kompiuterines paslaugas).

---

(111) **28557**

(156) 2015 06 16

(210) 95-2312

(220) 1995 08 24

(186) 2025 08 24

(732) COLGATE-PALMOLIVE COMPANY, a Delaware Corporation, 300 Park Avenue, New York, New York 10022, US

(740) Reda Žabolienė, 7, Advokatės Redos Žabolienės kontora METIDA, Verslo centras VERTAS, Gynėjų g. 16, LT-01109 Vilnius, LT

(540)

BRIGHT SMILES,
BRIGHT FUTURES

(511)

16 popierius, kartonas ir jų gaminiai, nepriskirti prie kitų klasių; spaudiniai; įrišimo medžiagos; fotonuotraukos; raštinės reikmenys; raštinės ir buitinės lipniosios medžiagos; dailininkų reikmenys; teptukai; rašomosios mašinėlės ir kontoros reikmenys (išskyrus baldus); mokomoji medžiaga ir vaizdinės priemonės (išskyrus aparatūrą); plastikinės pakavimo medžiagos (nepriskirtos prie kitų klasių); lošiamosios kortos; šriftai; klišės.

41 švietimas, mokymas; pramogos; sportinė ir kultūrinė veikla.

---

(111) **28558**

(156) 2015 06 16

(210) 95-2313

(220) 1995 08 24

(186) 2025 08 24

(732) COLGATE-PALMOLIVE COMPANY, a Delaware Corporation, 300 Park Avenue, New York, New York 10022, US

(740) Reda Žabolienė, 7, Advokatės Redos Žabolienės kontora METIDA, Verslo centras VERTAS, Gynėjų g. 16, LT-01109 Vilnius, LT

(540)

AKINANTI ŠYPSENA VISAM GYVENIMUI

(511)

16 popierius, kartonas ir jų gaminiai, nepriskirti prie kitų klasių; spaudiniai; įrišimo medžiagos; fotonuotraukos; raštinės reikmenys; raštinės ir buitinės lipniosios medžiagos; dailininkų reikmenys; teptukai; rašomosios mašinėlės ir kontoros reikmenys (išskyrus baldus); mokomoji medžiaga ir vaizdinės priemonės (išskyrus aparatūrą); plastikinės pakavimo medžiagos (nepriskirtos prie kitų klasių); lošiamosios kortos; šriftai; klišės.

41 švietimas, mokymas; pramogos; sportinė ir kultūrinė veikla.

---

(111) **28685**

(156) 2015 06 02

(210) 95-1875

(220) 1995 07 11

(186) 2025 07 11

(732) R&B FOODS, INC, 1661 Feehanville Drive, Suite 300, IL 60056 Mt. Prospect, US

(740) Aušra Pakėnienė, 50, AAA Law, J. Jasinskio g. 16 A, LT-03163 Vilnius, LT

(540)

BERTOLLI

(511)

29 mėsa, žuvis, žvėriena ir paukštiena; vaisių salotos; maistiniai aliejai ir riebalai; sūris, pomidorų piure; pomidorų sultys (maistui ruošti); konservuotos alyvos; ančiuviai, pikuliai; mėsos, žuvies, vištienos ir žvėrienos padažai.

30 ryžiai, makaronai, makaronų tešla; padažai, įskaitant padažus makaronams; padažai salotoms; pomidorų padažas; picos; makaronų gaminiai; actas ir majonezas.

---

(111) **28765**

(156) 2015 06 19

(210) 95-1688

(220) 1995 06 15

(186) 2025 06 15

(732) UAB „DIENA MEDIA NEWS“, Labdarių g. 8, LT-01120 Vilnius, LT

(740) Reda Žabolienė, 7, Advokatės Redos Žabolienės kontora METIDA, Verslo centras VERTAS, Gynėjų g. 16, LT-01109 Vilnius, LT

(540)



(531) 24.1, 27.5

(511)

16 brošiūros, bukletai, kartonas, knygos, laikraščiai, spausdintiniai leidiniai, popierius, spaudiniai, žurnalai.

---

(111) **28779**

(156) 2015 06 17

(210) 95-2350

(220) 1995 08 29

(186) 2025 08 29

(732) LIETUVOS NACIONALINĖ EKSPEDITORIŲ IR LOGISTŲ ASOCIACIJA „LINEKA“, J. Basanavičiaus g. 28, LT-03224 Vilnius, LT

(740) Albertas Buta, Žirmūnų g. 42-60, LT-09227, Vilnius, LT

(540)



(531) 24.15, 26.3, 27.5, 29.1

(591) geltona, juoda.

(511)

39 vežimas; prekių pakavimas ir sandėliavimas; kelionių rengimas.

41 mokymas (ekspedijavimo).

42 juridinės paslaugos; specialistų konsultacijos (nesusijusios su verslu).

---

(111) **28790**
(156) 2015 06 03
(210) 95-1471
(220) 1995 05 19
(186) 2025 05 19
(732) VIKING OFFICE PRODUCTS, INC, 6600 North Military Trail, 33496 Boca Raton, Florida, US
(740) Aušra Pakėnienė, 50, AAA Law, J. Jasinskio g. 16 A, LT-03163 Vilnius, LT
(540)

VIKING

(511)

9 kompiuteriai, kompiuterių programinė įranga ir jos dalys, kompiuterių priedai ir reikmenys; apsaugos gaminiai, naudojami su kompiuteriais ir kompiuterių prietaisais, kompiuterių periferiniai įrenginiai, tarp jų: spausdintuvai, klaviatūros; specialiai pritaikyti kompiuterių stendai; diskų laikikliai; filtrai; apsauginiai ekranai; kompasai; kalkuliatoriai; sumavimo mašinos; skaičiavimo mašinos; biuro įranga; pelės kompiuteriams; duomenų apdorojimo įrenginiai, elektriniai aparatai ir instrumentai, faksimiliniai aparatai; laiškų svarstyklės, kopijavimo aparatai; skaitymo įrenginiai; visų išvardintų prekių dalys ir priedai, priskirti prie 9 klasės.

16 popierius ir kartonas, popieriaus ir kartono gaminiai, spaudiniai, periodiniai leidiniai; knygos; įrišimo medžiagos; lipnios medžiagos kanceliarijos reikmėms; kontorų reikmenys (išskyrus baldus); sąvaržėlės ir kiti metaliniai dokumentų segtuvai; aplankalai, viršeliai ir kiti biuro reikmenys; rašomosios mašinėlės ir jų įrenginiai; segtuvai ir rišami aplankalai.

20 baldai; padėklai - vežimėliai; biuro baldai; spintelės su lentynomis, lentynos; širmos; stalai; kėdės; dalys ir priedai visoms išvardintoms prekėms.

35 verslo vadybos pagalba (prekių užsakymo ir pristatymo paštu vadybai).

---

(111) **28819**
(156) 2015 06 05
(210) 95-1874
(220) 1995 07 11
(186) 2025 07 11
(732) MOSCHINO SPA, Via delle Querce, 51, I-47842 San Giovanni in Marignano, IT
(740) Reda Žabolienė, 7, Advokatės Redos Žabolienės kontora METIDA, Verslo centras VERTAS, Gynėjų g. 16, LT-01109 Vilnius, LT
(540)

MOSCHINO

(511)

18 oda ir odų pakaitalai, jų gaminiai nepriskirti prie kitų klasių; lagaminai, maži lagaminai, kelioniniai krepšiai, portfeliai, rankinukai, kelioniniai portfeliai, kuprinės, piniginės-užrašų knygutės, skėčiai nuo saulės ir lietaus, ramsčiojimosi lazdos, moteriškos ir vyriškos piniginės, aplankai, odinės raktinės, odinės kosmetikos reikmenų dėžutės.

---

(111) **28870**
(156) 2015 06 18
(210) 95-2250
(220) 1995 08 17
(186) 2025 08 17
(732) DER GRUENE PUNKT - DUALES SYSTEM DEUTSCHLAND AKTIENGESELLSCHAFT, Frankfurter Strasse 720-726, 51145 Koeln, DE
(740) Reda Žabolienė, 7, Advokatės Redos Žabolienės kontora METIDA, Verslo centras VERTAS, Gynėjų g. 16, LT-01109 Vilnius, LT
(540)

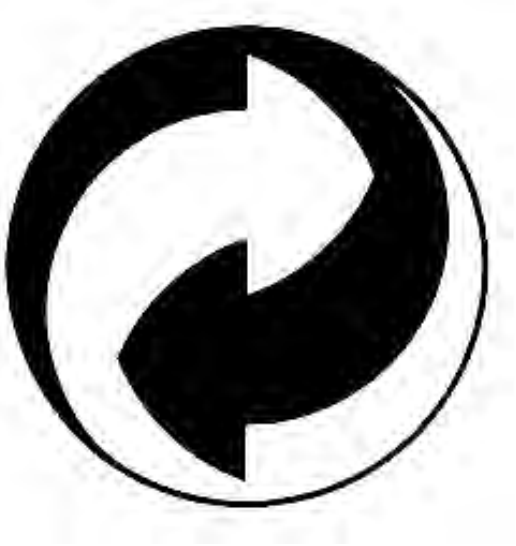

(531) 24.15
(511)

35 reklama; verslo vadyba.

39 vežimas, prekių pakavimas ir sandėliavimas.

40 medžiagų apdirbimas ir apdorojimas.

42 pakavimo medžiagų atliekų naikinimas ir perdirbimas; kompiuterių programų rengimas.

---

(111) **28871**
(156) 2015 06 18
(210) 95-2251
(220) 1995 08 17
(186) 2025 08 17
(732) DER GRUENE PUNKT - DUALES SYSTEM DEUTSCHLAND AKTIENGESELLSCHAFT, Frankfurter Strasse 720-726, 51145 Koeln, DE
(740) Reda Žabolienė, 7, Advokatės Redos Žabolienės kontora METIDA, Verslo centras VERTAS, Gynėjų g. 16, LT-01109 Vilnius, LT

(540)

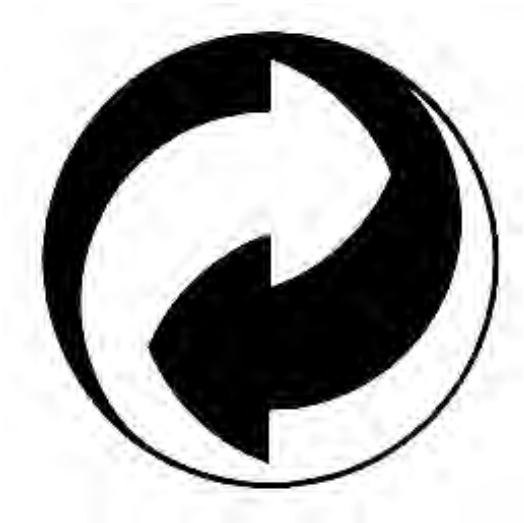

(531) 24.15

(511)

1 chemijos produktai, naudojami pramonėje, mokslo reikmėms, fotografijoje, žemės ūkyje, sodininkystėje ir miškininkystėje; neapdirbtos sintetinės dervos ir plastikai; trąšos; ugnies gesinimo mišiniai; metalų grūdinimo ir litavimo preparatai; maisto produktų konservavimo cheminės medžiagos; rauginės medžiagos; klijai pramonės reikmėms.

2 dažai, politūros, lakai; antikorozinės medžiagos ir medieną nuo irimo saugančios medžiagos; dažymo medžiagos; beicai; neapdorotos gamtinės dervos; metalų folija ir milteliai dažytojams, dekoratoriams, spaustuvininkams ir dailininkams.

3 balinimo preparatai ir kitos skalbimo medžiagos; valymo, poliravimo, šveitimo ir švitrinamojo apdirbimo preparatai; muilas; parfumerija, eteriniai aliejai, kosmetika, plaukų losjonai; dantų milteliai ir pastos.

4 techniniai aliejai, riebalai ir tepalai; dulkių sugeriamieji, drėkinamieji ir rišamieji mišiniai; degalai (tarp jų variklių benzinas) ir apšvietimo medžiagos; žvakės, dagčiai.

5 farmacijos, veterinarijos ir higienos preparatai; dietiniai produktai (medicinos reikmėms), kūdikių maistas; pleistrai, tvarsliava; dantų plombavimo ir dantų išlajų gamybos medžiagos; dezinfekavimo preparatai; kenkėjų naikinimo preparatai; fungicidai, herbicidai.

6 ne brangieji metalai ir jų lydiniai; metalinės statybinės medžiagos; kilnojamieji metaliniai statiniai; bėgių metalai; neelektriniai metaliniai lynai ir viela; smulkūs geležies dirbiniai ir smulkios metalinės detalės; metaliniai vamzdžiai; seifai; ne brangiųjų metalų gaminiai, nepriskirti prie kitų klasių; rūdos.

7 mašinos ir staklės; varikliai (išskyrus antžeminių transporto priemonių); mašinų sankabų ir pavarų elementai (išskyrus antžeminių transporto priemonių); žemės ūkio padargai (išskyrus rankinius); perėtuvai.

8 įrankiai ir padargai (rankiniai); peiliai, šaltieji ginklai; skustuvai.

9 moksliniai, jūriniai, geodeziniai, elektriniai, fotografijos, kinematografijos, optiniai, svėrimo, matavimo, signalizavimo, tikrinimo (priežiūros), gelbėjimo, mokymo prietaisai ir aparatai; garso ar vaizdo įrašymo, perdavimo ar atkūrimo aparatūra; magnetinės duomenų laikmenos, įrašų diskai; prekybos automatai ir monetinių aparatų mechanizmai; kasos aparatai, skaičiavimo mašinos, duomenų dorojimo įrenginiai ir kompiuteriai; gesintuvai.

10 chirurgijos, medicinos, stomatologijos ir veterinarijos aparatai ir instrumentai; rankų ir kojų protezai, akių ir dantų protezai; ortopediniai gaminiai, žaizdų siuvimo medžiagos.

11 apšvietimo, šildymo, garų gamybos, valgio virimo, šaldymo, džiovinimo, vėdinimo, vandens tiekimo ir sanitariniai įrenginiai.

12 transporto priemonės; sausumos, vandens ir oro susisiekimo priemonės.

13 šaunamieji ginklai; šaudmenys ir sviediniai; sprogstamosios medžiagos; fejerverkai.

14 brangieji metalai ir jų lydiniai, brangiųjų metalų arba jais padengti dirbiniai, nepriskirti prie kitų klasių; juvelyriniai dirbiniai, brangakmeniai; laikrodžiai ir laikmačiai.

15 muzikos instrumentai.

16 popierius, kartonas ir jų gaminiai, nepriskirti prie kitų klasių; spaudiniai; įrišimo medžiagos; fotonuotraukos; raštinės reikmenys; raštinės ir buitinės lipniosios medžiagos; dailininkų reikmenys; teptukai; rašomosios mašinėlės ir kontoros reikmenys (išskyrus baldus); mokomoji medžiaga ir vaizdinės priemonės (išskyrus aparatūrą); plastikinės pakavimo medžiagos (nepriskirtos prie kitų klasių); lošiamosios kortos; šriftai; klišės.

17 kaučiukas, gutaperčia, guma, asbestas, žėrutis ir jų gaminiai, nepriskirti prie kitų klasių; plastikų pusgaminiai; užpildai, sandarinimo ir izoliacinės medžiagos; nemetaliniai lankstieji vamzdžiai.

18 odos ir odų pakaitalai, jų gaminiai, nepriskirti prie kitų klasių; gyvūnų odos, kailiai; lagaminai, kelioniniai krepšiai; lietaus ir saulės skėčiai, lazdos (kriukiai); rimbai, botagai, pakinktai ir balnojimo reikmenys.

19 statybinės medžiagos (nemetalinės); statybiniai standieji nemetaliniai vamzdžiai; asfaltas, dervos ir bitumas; kilnojamieji nemetaliniai statiniai; nemetaliniai paminklai.

20 baldai, veidrodžiai, paveikslų rėmai; medžio, kamščio, meldų, nendrių, gluosnių, rago, kaulo, dramblio kaulo, banginio ūsų, vėžlio šarvo, kriauklių, gintaro, perlamutro, jūros putų dirbiniai, šių medžiagų pakaitalų arba plastikų gaminiai (nepriskirti prie kitų klasių).

21 namų apyvokos arba virtuvės reikmenys ir indai (išskyrus brangiųjų metalų arba jais padengtus); šukos ir kempinės; šepečiai (išskyrus teptukus); šepečių medžiagos; valymo reikmenys; metaliniai raizginiai šveistukai; neapdirbtas arba iš dalies

apdirbtas stiklas (išskyrus statybinį); stiklo, porceliano ir keramikos gaminiai, nepriskirti prie kitų klasių.
22 lynai, virvės, špagatai, tinklai, palapinės, stoginės, brezentas, burės, maišai (nepriskirti prie kitų klasių); kamšalai (išskyrus guminius ir plastikinius); pluoštinė tekstilės žaliava.
23 tekstilės verpalai ir siūlai.
24 audiniai ir tekstilės gaminiai, nepriskirti prie kitų klasių; lovatiesės ir staltiesės.
25 drabužiai, apranga, avalynė, galvos apdangalai.
26 nėriniai, siuvinėti gaminiai, kaspinai, juostos; sagos, kabliukai, kilputės, smeigtukai, adatos; dirbtinės gėlės.
27 kilimai, dembliai, patiesalai, linoleumas ir kitos grindų dangos; sienų apmušalai (netekstiliniai).
28 žaidimai ir žaislai; gimnastikos ir sporto reikmenys, nepriskirti prie kitų klasių; Kalėdų eglučių papuošalai.
29 mėsa, žuvis, paukštiena ir žvėriena; mėsos ekstraktai; konservuoti, džiovinti, virti ir kepti vaisiai ir daržovės; drebučiai, uogienės, vaisių kompotai; kiaušiniai, pienas ir pieno produktai; maistiniai aliejai ir riebalai.
30 kava, arbata, kakava, cukrus, ryžiai, tapijoka, sago kruopos, kavos pakaitalai; miltai ir grūdų produktai, duona, pyragas ir konditerijos gaminiai, ledai; medus, sirupas; mielės, kepimo milteliai; druska, garstyčios; actas, padažai; prieskoniai; ledas.
31 žemės ūkio, sodo, miško produktai, nepriskirti prie kitų klasių, ir grūdai; gyvi gyvūnai; švieži vaisiai ir daržovės; sėklos, gyvi augalai ir gėlės; pašarai, salyklas.
32 alus; mineralinis ir gazuotas vanduo, kiti gaivieji gėrimai; vaisių gėrimai ir vaisių sultys; sirupai ir kiti gėrimų gaminimo mišiniai.
33 svaigieji gėrimai (išskyrus alų).
34 tabakas; rūkymo reikmenys; degtukai.
35 reklama; verslo vadyba.
39 vežimas, prekių pakavimas ir sandėliavimas.
40 medžiagų apdirbimas ir apdorojimas.
42 pakavimo medžiagų atliekų naikinimas ir perdirbimas; kompiuterių programų rengimas.

---

(111) **28884**
(156) 2015 06 03
(210) 95-1436
(220) 1995 05 16
(186) 2025 05 16
(732) DUGUY CREATIONS, 34, rue Font Rozet, ZI du Clos Marquet, 42400 Saint Chamond, FR
(740) Otilija Klimaitienė, 35, AAA Law, J. Jasinskio g. 16 A, LT-03163 Vilnius, LT
(540)

ALPHABET

(511)
25 drabužiai, apranga, avalynė.

---

(111) **28960**
(156) 2015 06 19
(210) 95-2141
(220) 1995 08 08
(186) 2025 08 08
(732) BAYER INTELLECTUAL PROPERTY GmbH, Alfred-Nobel-Strasse 10, 40789 Monheim am Rhein, DE
(740) Reda Žabolienė, 7, Advokatės Redos Žabolienės kontora METIDA, Verslo centras VERTAS, Gynėjų g. 16, LT-01109 Vilnius, LT
(540)

LOGEST

(511)
5 oraliniai kontraceptikai.

---

(111) **28963**
(156) 2015 06 19
(210) 95-2148
(220) 1995 08 08
(186) 2025 08 08
(732) REEBOK INTERNATIONAL LIMITED, 4 th Floor, 11/12 Pall Mall, London SW1Y 5LU, GB
(740) Marius Jakulis - Jason, 3, AAA Law, J. Jasinskio g. 16 A, LT-03163 Vilnius, LT
(540)

DMX

(511)
25 apranga; drabužiai, įskaitant viršutinius drabužius ir sportinę aprangą; avalynė, įskaitant sportinę avalynę; galvos apdangalai.

---

(111) **29010**
(156) 2015 06 16
(210) 95-1969
(220) 1995 07 21
(186) 2025 07 21
(732) VIRGIN ENTERPRISES LIMITED, The Battleship Building, 179 Harrow Road, London, W2 6NB, GB
(740) Reda Žabolienė, 7, Advokatės Redos Žabolienės kontora METIDA, Verslo centras VERTAS, Gynėjų g. 16, LT-01109 Vilnius, LT
(540)

VIRGIN

(511)
32 alus; mineralinis ir gazuotas vanduo, kiti gaivieji gėrimai; vaisių gėrimai ir vaisių sultys; sirupai ir kiti gėrimų gaminimo mišiniai.

---

(111) **29020**
(156) 2015 06 05
(210) 95-1551
(220) 1995 05 30
(186) 2025 05 30

(732) BISSELL HOMECARE, INC, a Michigan Corporation, 2345 Walker Avenue, N.W., Grand Rapids, Michigan 49544, US

(740) Tatjana Sterlina, 37, UAB „Intels“, Naugarduko g. 32 / 2, LT-03225 Vilnius, LT

(540)

BISSELL

(511)

3 preparatai higienos reikmėms (tualeto reikmenys); valymo poliravimo, šveitimo ir švitrinamojo apdirbimo preparatai.

7 elektrinės valymo mašinos ir prietaisai; plovimo ir džiovinimo mašinos; centrifugos (mašinos); dulkių siurbliai.

---

(111) **29040**

(156) 2015 06 02

(210) 95-2123

(220) 1995 08 07

(186) 2025 08 07

(732) RED BULL GmbH, Am Brunnen 1, A-5330 Fuschl am See, AT

(740) Marius Jakulis - Jason, 3, AAA Law, J. Jasinskio g. 16 A, LT-03163 Vilnius, LT

(540)



(531) 3.4

(511)

32 mineralinis ir gazuotas vanduo ir kiti gaivieji gėrimai; vaisių gėrimai ir vaisių sultys; sirupai ir kiti gėrimų gaminimo mišiniai.

(310)(320)(330) 39506656.5, 1995 02 14, DE

---

(111) **29092**

(156) 2015 06 10

(210) 95-1856

(220) 1995 07 07

(186) 2025 07 07

(732) TRESMONTES LUCCHETTI SA, Los Conquistadores 2345, Providencia, Santiago, CL

(740) Tatjana Sterlina, 37, UAB „Intels“, Naugarduko g. 32 / 2, LT-03225 Vilnius, LT

(540)



(531) 25.5, 27.5

(511)

32 alus; mineralinis ir gazuotas vanduo, kiti gaivieji gėrimai; vaisių gėrimai ir vaisių sultys; sirupai ir kiti gėrimų gaminimo mišiniai.

---

(111) **29093**

(156) 2015 06 10

(210) 95-1857

(220) 1995 07 07

(186) 2025 07 07

(732) TRESMONTES LUCCHETTI SA, Los Conquistadores 2345, Providencia, Santiago, CL

(740) Tatjana Sterlina, 37, UAB „Intels“, Naugarduko g. 32 / 2, LT-03225 Vilnius, LT

(540)



(531) 27.5

(511)

32 alus; mineralinis ir gazuotas vanduo, kiti gaivieji gėrimai; vaisių gėrimai ir vaisių sultys; sirupai ir kiti gėrimų gaminimo mišiniai.

---

(111) **29103**

(156) 2015 06 05

(210) 95-2199

(220) 1995 08 14

(186) 2025 08 14

(732) MERRILD KAFFE APS, Nyvang 16, 5500 Middelfart, DK

(740) Jurga Petniūnaitė, 51, AAA Law, J. Jasinskio g. 16 A, LT-03163 Vilnius, LT

(540)



(531) 1.1, 25.1, 26.4, 27.5

(511)

30 kava, kavos ekstraktai (skysti ar sausi).

---

(111) **29135**

(156) 2015 06 16

(210) 95-1970

(220) 1995 07 21

(186) 2025 07 21

(732) VIRGIN ENTERPRISES LIMITED, The Battleship Building, 179 Harrow Road, London, W2 6NB, GB

(740) Reda Žabolienė, 7, Advokatės Redos Žabolienės kontora METIDA, Verslo centras VERTAS, Gynėjų g. 16, LT-01109 Vilnius, LT

(540)



(531) 27.5

(511)

32 alus; mineralinis ir gazuotas vanduo, kiti gaivieji gėrimai; vaisių gėrimai ir vaisių sultys; sirupai ir kiti gėrimų gaminimo mišiniai.

---

(111) **29183**

(156) 2015 06 05

(210) 95-2291

(220) 1995 08 23

(186) 2025 08 23

(732) ORACLE AMERICA, INC, 500 Oracle Parkway, Redwood Shores, California 94065, US

(740) Reda Žabolienė, 7, Advokatės Redos Žabolienės kontora METIDA, Verslo centras VERTAS, Gynėjų g. 16, LT-01109 Vilnius, LT

(540)

JAVA

(511)

9 moksliniai, jūriniai, geodeziniai, elektriniai, fotografijos, kinematografijos, optiniai, svėrimo, matavimo, signalizavimo, tikrinimo (priežiūros), gelbėjimo, mokymo prietaisai ir aparatai; garso ar vaizdo įrašymo, perdavimo ar atkūrimo aparatūra; magnetinės duomenų laikmenos, įrašų diskai; prekybos automatai ir monetinių aparatų mechanizmai; kasos aparatai, skaičiavimo mašinos, duomenų dorojimo įrenginiai ir kompiuteriai; gesintuvai.

42 aprūpinimas maistu ir gėrimais; laikinas apgyvendinimas; medicininė, higieninė bei grožio priežiūra; veterinarijos ir žemės ūkio paslaugos; juridinės paslaugos; mokslo ir pramonės tyrimai; kompiuterių programų rengimas; kompiuterinės paslaugos, susijusios su kompiuterių tinklu; kompiuterinės paslaugos, susijusios su kompiuterių tinklu (naudojant internetą); kreipties į kompiuterizuotas duomenų bazes laiko nuoma; kompiuterių programinės įrangos modernizavimas; kompiuterių aparatinės įrangos konsultacijos.

---

(111) **29207**

(156) 2015 06 16

(210) 95-2288

(220) 1995 08 23

(186) 2025 08 23

(732) LIETUVOS KABELINĖS TELEVIZIJOS ASOCIACIJA, Žemaičių g. 31, LT-44175 Kaunas, LT

(740) Nijolė Viktorija Mickevičienė, 11, Panerių g. 79A, LT-48425 Kaunas, LT

(540)

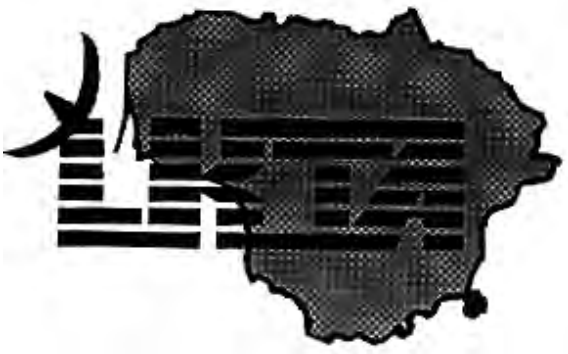

(531) 1.17, 25.7, 27.1, 27.5

(511)

35 pagalba verslo vadybai; parodų organizavimas komercijos ar reklamos reikmėms; reklama; komercijos ar pramonės vadybos pagalba; prekių sukaupimas (išskyrus vežimą) kitiems, teikiantis pirkėjams galimybę patogiai apžiūrėti ir įsigyti tų prekių.

42 specialistų konsultacijos (nesusijusios su verslu); mokslo ir pramonės tyrimai; inžinierių, užsiimančių vertinimais, skaičiavimais, tyrimais, paslaugos; parodų eksponavimo vietų paslaugos.

---

(111) **29214**

(156) 2015 06 17

(210) 95-2200

(220) 1995 08 14

(186) 2025 08 14

(732) KRAFT FOODS SCHWEIZ HOLDING GmbH, Chollerstrasse 4, 6301 Zug, CH

(740) Reda Žabolienė, 7, Advokatės Redos Žabolienės kontora METIDA, Verslo centras VERTAS, Gynėjų g. 16, LT-01109 Vilnius, LT

(540)

PRINCAS

(511)

30 arbata, kava, kavos pakaitalai, šokoladas; kavos ir šokolado gėrimai, ir preparatai jiems paruošti; šokolado ir kakavos produktai; kepiniai ir duonos gaminiai; konditerijos gaminiai su šokoladu ir cukrumi; ledai.

---

(111) **29255**

(156) 2015 06 18

(210) 95-1354

(220) 1995 05 09

(186) 2025 05 09

(732) PETRAS GOLOVAČ, Lauko g.12a-7, Trakų r., LT-25119 Lentvaris, LT

(540)



(531) 1.15, 2.9, 24.17, 26.1

(511)

25 drabužiai, sportiniai drabužiai.

27 kilimai, patiesalai, gimnastikos salių patiesalai.

41 švietimas, mokymas; pramogos; sportinė ir kultūrinė veikla.

42 aprūpinimas maistu ir gėrimais; laikinas apgyvendinimas; veterinarijos ir žemės ūkio paslaugos; juridinės paslaugos; mokslo ir pramonės tyrimai; kompiuterių programų rengimas.

---

(111) **29256**

(156) 2015 06 18

(210) 95-1355

(220) 1995 05 09

(186) 2025 05 09

(732) PETRAS GOLOVAČ, Lauko g.12a-7, Trakų r., LT-25119 Lentvaris, LT

(540)



(531) 1.15, 3.7, 3.11, 26.1

(511)

25 drabužiai, sportiniai drabužiai.

27 kilimai, patiesalai, gimnastikos salių patiesalai.

41 švietimas, mokymas; pramogos; sportinė ir kultūrinė veikla.

42 aprūpinimas maistu ir gėrimais; laikinas apgyvendinimas; veterinarijos ir žemės ūkio paslaugos; juridinės paslaugos; mokslo ir pramonės tyrimai; kompiuterių programų rengimas.

---

(111) **29261**

(156) 2015 06 05

(210) 95-1748

(220) 1995 06 22

(186) 2025 06 22

(732) MOSCHINO SPA, Via delle Querce, 51, I-47842 San Giovanni in Marignano, IT

(740) Reda Žabolienė, 7, Advokatės Redos Žabolienės kontora METIDA, Verslo centras VERTAS, Gynėjų g. 16, LT-01109 Vilnius, LT

(540)

MOSCHINO

(531) 27.5
(511)
3 parfumerija, kosmetika, dantų milteliai ir pastos, muilas, vonių kosmetiniai preparatai (putojantys), talko milteliai, kosmetiniai preparatai kūno priežiūrai, tarp jų losjonai ir kremai.

---

(111) **29333**
(156) 2015 06 16
(210) 95-2535
(220) 1995 09 19
(186) 2025 09 19
(732) HUHTAMAKI FINANCE BV, Jupiterstraat 102, 2132 He Hoofddorp, NL
(740) Tatjana Sterlina, 37, UAB „Intels“, Naugarduko g. 32 / 2, LT-03225 Vilnius, LT
(540)

JOLLY RANCHER

(511)
30 konditerijos gaminiai; saldainiai; kramtomoji guma (ne medicinos reikmėms).

---

(111) **29381**
(156) 2015 06 10
(210) 95-1782
(220) 1995 06 28
(186) 2025 06 28
(732) TRESMONTES LUCCHETTI SA, Los Conquistadores 2345, Providencia, Santiago, CL
(740) Tatjana Sterlina, 37, UAB „Intels“, Naugarduko g. 32 / 2, LT-03225 Vilnius, LT
(540)



(531) 5.7, 11.3, 25.1, 29.1
(591) balta, ruda, aukso, geltona, raudona, šviesiai ruda.
(511)
30 kava.

---

(111) **29387**
(156) 2015 06 25
(210) 95-1797
(220) 1995 06 29
(186) 2025 06 29
(732) THE COCA-COLA COMPANY, a Delaware Corporation, 310 North Avenue, N.W., City of Atlanta, State of Georgia 30313, US
(740) Vitalija Banaitienė, 55, UAB „Tarpinė“, p.d. 1202 LT-01007, A. P. Kavoliuko g. 24-152, LT-04328 Vilnius, LT
(540)

VISADA

(511)
32 mineralinis ir gazuotas vanduo; gazuoti ir negazuoti gaivieji gėrimai; sirupai; gėrimų gaminimo koncentratai ir milteliai , priskirti prie 32 klasės.

---

(111) **29544**
(156) 2015 06 19
(210) 95-2847
(220) 1995 10 18
(186) 2025 10 18
(732) ADIDAS AG, Adi-Dassler-Platz 1-2, D-91074 Herzogenaurach, DE
(740) Marius Jakulis - Jason, 3, AAA Law, J. Jasinskio g. 16 A, LT-03163 Vilnius, LT
(540)



(531) 9.9
(511)
25 sportinė avalynė.

---

(111) **29784**
(156) 2015 06 11
(210) 95-2360
(220) 1995 08 30
(186) 2025 08 30
(732) COGNIS IP MANAGEMENT GmbH, Henkelstrasse 67, 40589 Duesseldorf, DE
(740) Reda Žabolienė, 7, Advokatės Redos Žabolienės kontora METIDA, Verslo centras VERTAS, Gynėjų g. 16, LT-01109 Vilnius, LT
(540)

PLANTACARE

(511)
1 cheminės medžiagos (pramonės reikmėms).

---

(111) **29788**
(156) 2015 06 11
(210) 95-2611
(220) 1995 09 26
(186) 2025 09 26
(732) BASF SE, Carl-Bosch-Strasse 38, 67056 Ludwigshafen am Rhein, DE
(740) Reda Žabolienė, 7, Advokatės Redos Žabolienės kontora METIDA, Verslo centras VERTAS, Gynėjų g. 16, LT-01109 Vilnius, LT
(540)

BASF

(511)
3 eteriniai aliejai, kosmetika, dezodoravimo ir dezinfekcinis muilas; plaukų dažai ir garbanojimo preparatai plaukams; dantų priežiūros priemonės.
5 farmacijos, veterinarijos ir higienos preparatai; dietiniai produktai (medicinos reikmėms); vitaminų preparatai; dezinfekavimo preparatai; pleistrai ir tvarsliava.
30 vitaminizuoti ledinukai ir tirpstančios vitaminizuotos tabletės (ledinukai) (ne medicinos reikmėms); vitaminizuoti maisto produktų priedai (ne medicinos reikmėms).

---

(111) **29933**
(156) 2015 06 16
(210) 95-2871
(220) 1995 10 20
(186) 2025 10 20
(732) RISO KAGAKU CORPORATION, 5-34-7 Shiba, Minato-ku, Tokyo 108-8385, JP
(740) Reda Žabolienė, 7, Advokatės Redos Žabolienės kontora METIDA, Verslo centras VERTAS, Gynėjų g. 16, LT-01109 Vilnius, LT
(540)

RISOGRAPH

(511)
2 spaustuvinis rašalas; spaustuviniai dažai.
7 spausdinimo mašinos.
9 kopijavimo aparatai ir prietaisai (fotografiniai, elektrostatiniai, terminiai) bei jų dalys; interfeisai.
16 spaudmenų rinkiniai; rašomosios mašinėlės (kontoroms); dauginimo aparatai; trafaretai; trafaretų lakštai; popierius; popierinės dėžutės; rašalas ir raštinės reikmenys.

---

(111) **29999**
(156) 2015 06 10
(210) 95-2176
(220) 1995 08 10
(186) 2025 08 10
(732) TRESMONTES LUCCHETTI SA, Los Conquistadores 2345, Providencia, Santiago, CL
(740) Tatjana Sterlina, 37, UAB „Intels“, Naugarduko g. 32 / 2, LT-03225 Vilnius, LT
(540)

YUPI

(511)
32 alus; mineralinis ir gazuotas vanduo, kiti gaivieji gėrimai; vaisių gėrimai ir vaisių sultys; sirupai ir kiti gėrimų gaminimo mišiniai.

---

(111) **30053**
(156) 2015 06 11
(210) 95-3500
(220) 1995 12 22
(186) 2025 12 22
(732) APPLE COMPUTER, INC, 1 Infinite Loop, Cupertino, California 95014, US
(740) Otilija Klimaitienė, 35, AAA Law, J. Jasinskio g. 16 A, LT-03163 Vilnius, LT
(540)

MACINTOSH

(511)
9 kompiuteriai; kompiuterių išoriniai įrenginiai; magnetinės duomenų laikmenos, būtent magnetiniai diskai, juostos ir CD-ROM tipo diskai; elektroniniai

ryšio aparatai ir įrenginiai; teleryšio aparatai ir įrenginiai; įrašyta kompiuterių programinė įranga (integralinės schemos, diskai, juostos ir kompaktiniai diskai).

16 popierius, kartonas ir jų gaminiai, nepriskirti prie kitų klasių; spaudiniai; įrišimo medžiagos; fotonuotraukos; raštinės reikmenys; raštinės ir buitinės lipniosios medžiagos; dailininkų reikmenys; teptukai; rašomosios mašinėlės ir kontoros reikmenys (išskyrus baldus); mokomoji medžiaga ir vaizdinės priemonės (išskyrus aparatūrą); plastikinės pakavimo medžiagos (nepriskirtos prie kitų klasių); lošiamosios kortos; šriftai; klišės.

---

(111) **30054**
(156) 2015 06 11
(210) 95-3501
(220) 1995 12 22
(186) 2025 12 22
(732) APPLE COMPUTER, INC, 1 Infinite Loop, Cupertino, California 95014, US
(740) Otilija Klimaitienė, 35, AAA Law, J. Jasinskio g. 16 A, LT-03163 Vilnius, LT
(540)

APPLE

(511)

9 kompiuteriai; kompiuterių išoriniai įrenginiai; magnetinės duomenų laikmenos, būtent: magnetiniai diskai, juostos ir CD-ROM tipo diskai; elektroniniai ryšio aparatai ir įrenginiai; teleryšio aparatai ir įrenginiai; įrašyta kompiuterių programinė įranga (integralinės schemos, diskai, juostos ir kompaktiniai diskai).

16 popierius, kartonas ir jų gaminiai, nepriskirti prie kitų klasių; spaudiniai; įrišimo medžiagos; fotonuotraukos; raštinės reikmenys; raštinės ir buitinės lipniosios medžiagos; dailininkų reikmenys; teptukai; rašomosios mašinėlės ir biuro reikmenys (išskyrus baldus); mokomoji medžiaga ir vaizdinės priemonės (išskyrus aparatūrą); plastikinės pakavimo medžiagos (nepriskirtos prie kitų klasių); lošiamosios kortos; šriftai; klišės.

---

(111) **30096**
(156) 2015 06 02
(210) 95-3015
(220) 1995 11 09
(186) 2025 11 09
(732) ALTIA PLC, Porkkalankatu 22, FI-00180 Helsinki, FI
(740) Vytautas Dovydėnas, 1, V. Grybo g. 41-38, LT-10320 Vilnius, LT

(540)



(531) 3.5, 25.1
(511)

33 svaigieji gėrimai (išskyrus alų), vynas, visos išvardintos prekės australietiškos kilmės.

---

(111) **30382**
(156) 2015 06 05
(210) 96-0904
(220) 1996 04 10
(186) 2026 04 10
(732) UAB „AMBER PASTA“, Pagynės k., Babtų sen., LT-54324 Kauno r., LT
(740) Nijolė Viktorija Mickevičienė, 11, Panerių g. 79A, LT-48425 Kaunas, LT
(540)

GINTARINIAI makaronai

(511)

30 miltai ir grūdų produktai.

---

(111) **30382A**
(156) 2015 06 05
(210) 96-0904A
(220) 1996 04 10
(186) 2026 04 10
(732) UAB „AMBER PASTA“, Pagynės k., Babtų sen., LT-54324 Kauno r., LT
(740) Nijolė Viktorija Mickevičienė, 11, Panerių g. 79A, LT-48425 Kaunas, LT

(540)

GINTARINIAI makaronai

(511)

30 makaronai.

---

(111) **30423**
(156) 2015 06 02
(210) 95-2574
(220) 1995 09 21
(186) 2025 09 21
(732) MOTOROLA TRADEMARK HOLDINGS, LLC, 600 North U.S. Highway 45, Libertyville, IL 60048, US
(740) Otilija Klimaitienė, 35, AAA Law, J. Jasinskio g. 16 A, LT-03163 Vilnius, LT
(540)



(531) 27.5
(511)

9 elektriniai ir elektroniniai aparatai ir prietaisai, tarp jų radijo ryšių aparatai ir prietaisai, analoginiai ir skaitmeniniai duomenų ir garso perdavimo aparatai korinio ryšio tinkluose; aukščiau išvardintų radijo ryšių aparatų ir prietaisų baterijos; transporto priemonių radijo ryšio aparatai, jų priedai; antenos ; baterijų įkrovimo įtaisai; duomenų perdavimo plokštės, įskaitant PCM CIA tipo plokštes; programiniai interfeisai; kompiuterių išorinių įrenginių kontroliniai elementai; garso įrašymo ar atkūrimo įrenginiai, įskaitant garsiakalbius, mikrofonus, ausines su mikrofonais; monitoriai (kompiuterių); radijo ryšio aparatų laikikliai ir dėklai; telefonų rageliai ir aparatai; aukščiau išvardintų prekių dalys ir priedai; visos minėtos prekės, priskirtos prie 9 klasės.

---

(111) **30424**
(156) 2015 06 02
(210) 95-2575
(220) 1995 09 21
(186) 2025 09 21
(732) MOTOROLA TRADEMARK HOLDINGS, LLC, 600 North U.S. Highway 45, Libertyville, IL 60048, US
(740) Otilija Klimaitienė, 35, AAA Law, J. Jasinskio g. 16 A, LT-03163 Vilnius, LT

(540)

STARTAC

(511)

9 elektriniai ir elektroniniai aparatai ir prietaisai, tarp jų radijo ryšių aparatai ir prietaisai, analoginiai ir skaitmeniniai duomenų ir garso perdavimo aparatai korinio ryšio tinkluose; aukščiau išvardintų radijo ryšių aparatų ir prietaisų baterijos; transporto priemonių radijo ryšio aparatai, jų priedai; antenos ; baterijų įkrovimo įtaisai; duomenų perdavimo plokštės, įskaitant PCM CIA tipo plokštes; programiniai interfeisai; kompiuterių išorinių įrenginių kontroliniai elementai; garso įrašymo ar atkūrimo įrenginiai, įskaitant garsiakalbius, mikrofonus, ausines su mikrofonais; monitoriai (kompiuterių); radijo ryšio aparatų laikikliai ir dėklai; telefonų rageliai ir aparatai; aukščiau išvardintų prekių dalys ir priedai; visos minėtos prekės, priskirtos prie 9 klasės.

---

(111) **30548**
(156) 2015 06 19
(210) 95-1830
(220) 1995 07 03
(186) 2025 07 03
(732) LG CORP., 20, Yoido-dong, Yongdungpo-gu, Seoul, KR
(740) Marija Lenkutienė, 6, Patentinių paslaugų centras, UAB, J.Basanavičiaus g. 11, LT-03108 Vilnius, LT
(540)



(531) 4.5, 26.1, 27.3
(511)

7 inžekcinės formavimo mašinos, metalo tempimo mašinos, frezavimo staklės, presai (mašinos pramonės reikmėms), elektrinės virinimo mašinos, kultivatoriai (mašinos), buldozeriai, ekskavatoriai, žemės ūkio mašinos (ūkio traktoriai), derliaus nuėmimo mašinos (kombainai), mobilios smulkinimo mašinos, maisto pramonės įranga (elektrinė), elevatoriai, eskalatoriai, konvejeriai (mašinos),

kranai (keliamosios mašinos), elektriniai varikliai (ne antžeminio transporto priemonėms), elektros generatoriai, pneumatiniai siurbliai, išcentriniai siurbliai, šaldytuvų kompresoriai, kompresoriai (mašinos), šildymo įrengimų siurbliai, vakuuminiai siurbliai (mašinos), elektrinės maišyklės, indaplovės, plovimo įrenginiai (transporto priemonėms), plovimo mašinos, robotai (mašinos), elektriniai rankiniai gręžtuvai, elektriniai pjovimo įrankiai, elektriniai siaurapjūkliai, elektriniai smulkintuvai (mašinos), pneumatiniai vožtuvai (mašinų dalys), dulkių siurbliai, elektrinės smėliasrovės, visų aukščiau išvardintų prekių dalys ir/arba komponentai bei priedai, priskirti prie 7 klasės.

8 elektriniai skustuvai; elektriniai atsuktuvai.

9 kino kameros ir fotografijos aparatai, projekciniai skaidrių aparatai, dujomačiai, šilumos matuokliai, higrometrai, slėgio matuokliai, termostatai, elektros grandinių jungikliai, kondensatoriai (elektra), jungtys (elektra), srovės lygintuvai, skirstomosios lentos (elektra), inverteriai (elektra), elektrinės relės, fotojungikliai, elektros jungikliai, reguliuojami elektriniai rezistoriai, elektriniai maitinimo šaltiniai, elektriniai zumeriai (zurzalai), elektriniai rezistoriai, įpresuoti transformatoriai (elektra), magnetiniai kontaktoriai, elektros akumuliatoriai, elektrinės baterijos, saulės elementai, stiprintuvai, faksimiliniai aparatai, fototelegrafijos aparatai, radijo lokatoriai (radarai), radijo aparatai, radijo-telefono aparatai, galingumo stiprintuvai, įtampa valdomi osciliatoriai, garso ir vaizdo imtuvai, pranešimų gavikliai, telefono aparatai, televizijos aparatai, tranzistoriai (elektronika), siųstuvai (teleryšiai), relinės jungimo sistemos telefonams, automatinės komunalinės jungimo sistemos telefonams, imtuvai (tiesioginių transliacijų per palydovus), garso atkūrimo aparatai (automobiliams), kabelinės televizijos priimamų signalų dažnio keitiklis, šviesolaidžiai (optiniai pluoštai), elektros kabeliai, laidų išvadų blokai (rėmeliai), skaitmeniniai universalūs matavimo prietaisai, dažnio matuokliai, elektriniai funkciniai keitikliai, osciloskopai, garso osciliatoriai, vaizdo generatoriai, signalų generatoriai, elektros energijos skaitikliai, metalo detektoriai, spalvoto vaizdo kineskopai (televizoriams), elektronų prožektoriai, skystųjų kristalų displėjai (kompiuteriams), spalvoto displėjaus vamzdeliai, vakuuminiai vamzdeliai elektroniniams įrenginiams, plokštieji displėjai, skaičiavimo mašinėlės (kalkuliatoriai), kasos aparatai, prekybos automatai, elektroniniai monetiniai aparatų mechanizmai prekybos mašinoms, pinigų skaičiuotuvai ir rūšiuotuvai prekybos mašinoms, kuro dozavimo siurbliai (techninės priežiūros stotims), elektriniai-automatiniai durų atidarymo ir uždarymo įtaisai, kopijavimo aparatai ir mašinos, kompiuterių programinė įranga (įrašyta), kompiuteriai, procesoriai (centriniai dorojimo įrenginiai), nešiojamieji kompiuteriai asmeniniam naudojimui, video žaidimų aparatai, elektroniniai kišeniniai žaidimo aparatai, štrichinio kodo nuskaitymo įrenginiai, modemai, įrašytos kompiuterių programos, koduotų magnetinių kortelių abonentiniai įtaisai, lankstieji diskai, diskai, magnetinės juostos, displėjų monitoriai (kompiuterių įrenginiai), grafikos plokštės kompiuteriams, garso plokštės kompiuteriams, kompiuterių spausdintuvai, integrinės grandinės, puslaidininkiniai prietaisai ir jų dalys, puslaidininkio ruošiniai (silicio plokštelės), mišrios integrinės grandinės, kompaktiniai diskai (įrašyti arba neįrašyti), garso (audio) įrašymo juostos (įrašytos arba neįrašytos), vaizdo (video) įrašymo juostos (įrašytos arba neįrašytos), pastovios atminties kompaktiniai diskai, vaizdo (video) įrašymo įrenginiai (sujungti su videokamera arba televizoriumi), pastovios atminties diskų diskasukiai (kompiuteriams), kompaktinių diskų leistuvai, lazerinių diskų leistuvai, kompaktinių diskų vaizdo atkūrimo leistuvai, vaizdo (video) leistuvai, garso įrašymo ir atkūrimo aparatai, vaizdo (video) kasečių įrašymo aparatai, vaizdo (video) kasečių įrašymo aparatūros galvutės, juostiniai įrašymo aparatai (kasetėms), ausinės, mikrofonai, garsiakalbiai, srovės ir įtampos reguliatoriai, šviesos reguliatoriai (elektroniniai), video įrašų teleblokai (pagal užsakymą), programuojami loginiai valdymo įrenginiai, kompiuterizuoti skaitmeniniai valdymo įrenginiai, elektroninės transporto eismo valdymo sistemos, gaisrų signalizatoriai, žaidimų aparatai (naudojami tik su televizoriais), automobilių stovėjimo laiko matuokliai, visų aukščiau išvardintų prekių dalys ir/arba komponentai bei priedai, priskirti prie 9 klasės.

11 dujų katilai, oro šildytuvai, elektrinės krosnys (šildymo aparatai), saulės kolektoriai (šildymas), oro kondicionavimo aparatai, šaldytuvai, šaldymo aparatai, šaldymo vitrinos, plaukų džiovintuvai (fenai), elektriniai vėsinimo įrengimai, elektriniai ventiliatoriai, pastatų oro kondicionavimo įrenginiai, oro kondicionieriai (transporto priemonėms), duonos skrudintuvai, vandens šildytuvai, virtuvinės viryklės (krosnelės), viryklės (elektrinės ir dujinės), elektriniai kavos virimo aparatai, elektrinės gruzdintuvės, elektriniai virduliai, mikrobanginės krosnelės (maisto gaminimo aparatai), elektriniai duonos kepimo įrenginiai, elektrinės ryžių viryklės, drabužių džiovintuvai, oro valymo aparatai ir mašinos, oro džiovintuvai, automatiniai drėkinimo įrenginiai, vandens filtrai, elektriniai ledo gaminimo įrenginiai ir mašinos, kondensatoriai (dujų išlydžio lempoms), saulės žibintai, visų aukščiau išvardintų prekių dalys ir/ arba komponentai bei priedai, priskirti prie 11 klasės.

15 muzikos instrumentų elektrinės klaviatūros, muzikinių instrumentų skaitmeninių interfeisų klaviatūros, elektrinės gitaros, elektroniniai vargonai, skaitmeniniai fortepijonai, visų aukščiau išvardintų prekių dalys ir/ arba komponentai bei priedai, priskirti prie 15 klasės.

(310)(320)(330) 95-14, 1995 01 13, KR
(310)(320)(330) 95-18, 1995 01 13, KR
(310)(320)(330) 95-768, 1995 01 10, KR
(310)(320)(330) 95-771, 1995 01 10, KR
(310)(320)(330) 95-774, 1995 01 10, KR
(310)(320)(330) 95-762, 1995 01 10, KR
(310)(320)(330) 95-765, 1995 01 10, KR
(310)(320)(330) 95-755, 1995 01 10, KR
(310)(320)(330) 95-758, 1995 01 10, KR
(310)(320)(330) 95-777, 1995 01 10, KR

(111) **30549**

(156) 2015 06 19

(210) 95-1831

(220) 1995 07 03

(186) 2025 07 03

(732) LG CORP., 20, Yoido-dong, Yongdungpo-gu, Seoul, KR

(740) Marija Lenkutienė, 6, Patentinių paslaugų centras, UAB, J.Basanavičiaus g. 11, LT-03108 Vilnius, LT

(540)



(531) 4.5, 26.1, 27.3

(511)

7 inžekcinės formavimo mašinos, metalo tempimo mašinos, frezavimo staklės, presai (mašinos pramonės reikmėms), elektrinės virinimo mašinos, kultivatoriai (mašinos), buldozeriai, ekskavatoriai, žemės ūkio mašinos (ūkio traktoriai), derliaus nuėmimo mašinos (kombainai), mobilios smulkinimo mašinos, maisto pramonės įranga (elektrinė), elevatoriai, eskalatoriai, konvejeriai (mašinos), kranai (keliamosios mašinos), elektriniai varikliai (ne antžeminio transporto priemonėms), elektros generatoriai, pneumatiniai siurbliai, išcentriniai siurbliai, šaldytuvų kompresoriai, kompresoriai (mašinos), šildymo įrengimų siurbliai, vakuuminiai siurbliai (mašinos), elektrinės maišyklės, indaplovės, plovimo įrenginiai (transporto priemonėms), plovimo mašinos, robotai (mašinos), elektriniai rankiniai gręžtuvai, elektriniai pjovimo įrankiai, elektriniai siaurapjūkliai, elektriniai smulkintuvai (mašinos), pneumatiniai vožtuvai (mašinų dalys), dulkių siurbliai, elektrinės smėliasrovės, visų aukščiau išvardintų prekių dalys ir/arba komponentai bei priedai, priskirti prie 7 klasės.

8 elektriniai skustuvai; elektriniai atsuktuvai.

9 kino kameros ir fotografijos aparatai, projekciniai skaidrių aparatai, dujomačiai, šilumos matuokliai, higrometrai, slėgio matuokliai, termostatai, elektros grandinių jungikliai, kondensatoriai (elektra), jungtys (elektra), srovės lygintuvai, skirstomosios lentos (elektra), inverteriai (elektra), elektrinės relės, fotojungikliai, elektros jungikliai, reguliuojami elektriniai rezistoriai, elektriniai maitinimo šaltiniai, elektriniai zumeriai (zurzalai), elektriniai rezistoriai, įpresuoti transformatoriai (elektra), magnetiniai kontaktoriai, elektros akumuliatoriai, elektrinės baterijos, saulės elementai, stiprintuvai, faksimiliniai aparatai, fototelegrafijos aparatai, radijo lokatoriai (radarai), radijo aparatai, radijo-telefono aparatai, galingumo stiprintuvai, įtampa valdomi osciliatoriai, garso ir vaizdo imtuvai, pranešimų gavikliai, telefono aparatai, televizijos aparatai, tranzistoriai (elektronika), siųstuvai (teleryšiai), relinės jungimo sistemos telefonams, automatinės komunalinės jungimo sistemos telefonams, imtuvai (tiesioginių transliacijų per palydovus), garso atkūrimo aparatai (automobiliams), kabelinės televizijos priimamų signalų dažnio keitiklis, šviesolaidžiai (optiniai pluoštai), elektros kabeliai, laidų išvadų blokai (rėmeliai), skaitmeniniai universalūs matavimo prietaisai, dažnio matuokliai, elektriniai funkciniai keitikliai, osciloskopai, garso osciliatoriai, vaizdo generatoriai, signalų generatoriai, elektros energijos skaitikliai, metalo detektoriai, spalvoto vaizdo kineskopai (televizoriams), elektronų prožektoriai, skystųjų kristalų displėjai (kompiuteriams), spalvoto displėjaus vamzdeliai, vakuuminiai vamzdeliai elektroniniams įrenginiams, plokštieji displėjai, skaičiavimo mašinėlės (kalkuliatoriai), kasos aparatai, prekybos automatai, elektroniniai monetiniai aparatų mechanizmai prekybos mašinoms, pinigų skaičiuotuvai ir rūšiuotuvai prekybos mašinoms, kuro dozavimo siurbliai (techninės priežiūros stotims), elektriniai-automatiniai durų atidarymo ir uždarymo įtaisai, kopijavimo aparatai ir mašinos, kompiuterių programinė įranga (įrašyta), kompiuteriai, procesoriai (centriniai dorojimo įrenginiai), nešiojamieji kompiuteriai asmeniniam naudojimui, video žaidimų aparatai, elektroniniai kišeniniai žaidimo aparatai, štrichinio kodo nuskaitymo įrenginiai, modemai, įrašytos kompiuterių programos, koduotų magnetinių kortelių abonentiniai įtaisai, lankstieji diskai, diskai, magnetinės juostos, displėjų monitoriai (kompiuterių įrenginiai), grafikos plokštės kompiuteriams, garso plokštės kompiuteriams, kompiuterių spausdintuvai, integrinės grandinės, puslaidininkiniai prietaisai ir jų dalys, puslaidininkio ruošiniai (silicio plokštelės), mišrios integrinės grandinės, kompaktiniai diskai (įrašyti arba neįrašyti), garso (audio) įrašymo juostos (įrašytos arba neįrašytos), vaizdo (video) įrašymo juostos (įrašytos arba neįrašytos), pastovios atminties kompaktiniai diskai, vaizdo (video) įrašymo įrenginiai (sujungti su videokamera arba televizoriumi), pastovios atminties diskų diskasukiai (kompiuteriams), kompaktinių diskų leistuvai, lazerinių diskų leistuvai, kompaktinių diskų vaizdo atkūrimo leistuvai, vaizdo (video) leistuvai, garso įrašymo ir atkūrimo aparatai, vaizdo (video) kasečių įrašymo aparatai, vaizdo (video) kasečių įrašymo aparatūros galvutės, juostiniai įrašymo aparatai (kasetėms), ausinės, mikrofonai, garsiakalbiai, srovės ir įtampos reguliatoriai, šviesos reguliatoriai (elektroniniai), video įrašų teleblokai (pagal užsakymą), programuojami loginiai valdymo įrenginiai, kompiuterizuoti skaitmeniniai valdymo įrenginiai, elektroninės transporto eismo valdymo sistemos, gaisrų signalizatoriai, žaidimų aparatai (naudojami tik su televizoriais), automobilių stovėjimo laiko matuokliai, visų aukščiau išvardintų prekių dalys ir/arba komponentai bei priedai, priskirti prie 9 klasės.

11 dujų katilai, oro šildytuvai, elektrinės krosnys (šildymo aparatai), saulės kolektoriai (šildymas), oro kondicionavimo aparatai, šaldytuvai, šaldymo aparatai, šaldymo vitrinos, plaukų džiovintuvai (fenai), elektriniai vėsinimo įrengimai, elektriniai ventiliatoriai, pastatų oro kondicionavimo įrenginiai, oro kondicionieriai (transporto priemonėms), duonos skrudintuvai, vandens šildytuvai, virtuvinės viryklės (krosnelės), viryklės (elektrinės ir dujinės), elektriniai kavos virimo aparatai, elektrinės gruzdintuvės, elektriniai virduliai, mikrobanginės krosnelės (maisto gaminimo aparatai), elektriniai duonos kepimo įrenginiai, elektrinės ryžių viryklės, drabužių džiovintuvai, oro valymo aparatai ir mašinos, oro džiovintuvai, automatiniai drėkinimo įrenginiai, vandens filtrai, elektriniai ledo gaminimo įrenginiai ir mašinos, kondensatoriai (dujų išlydžio lempoms), saulės žibintai, visų aukščiau išvardintų prekių dalys ir/ arba komponentai bei priedai, priskirti prie 11 klasės.

15 muzikos instrumentų elektrinės klaviatūros, muzikinių instrumentų skaitmeninių interfeisų klaviatūros, elektrinės gitaros, elektroniniai vargonai, skaitmeniniai fortepijonai, visų aukščiau išvardintų prekių dalys ir/arba komponentai bei priedai, priskirti prie 15 klasės.

(310)(320)(330) 95-757, 1995 01 10, KR
(310)(320)(330) 95-761, 1995 01 10, KR
(310)(320)(330) 95-764, 1995 01 10, KR
(310)(320)(330) 95-767, 1995 01 10, KR
(310)(320)(330) 95-770, 1995 01 10, KR
(310)(320)(330) 95-773, 1995 01 10, KR
(310)(320)(330) 95-776, 1995 01 10, KR
(310)(320)(330) 95-13, 1995 01 13, KR
(310)(320)(330) 95-17, 1995 01 13, KR
(310)(320)(330) 95-754, 1995 01 10, KR

---

(111) **30773**
(156) 2015 06 11
(210) 95-3536
(220) 1995 12 29
(186) 2025 12 29
(732) OTSUKA PHARMACEUTICAL CO, LTD, 2-9, Kanda Tsukasa-cho, Chiyoda-ku, Tokyo, JP
(740) Reda Žabolienė, 7, Advokatės Redos Žabolienės kontora METIDA, Verslo centras VERTAS, Gynėjų g. 16, LT-01109 Vilnius, LT
(540)

NADIXA

(511)

5 farmacijos, veterinarijos ir higienos preparatai; dietiniai produktai (medicinos reikmėms), kūdikių maistas; pleistrai, tvarsliava; dantų plombavimo ir dantų išlajų gamybos medžiagos; dezinfekavimo preparatai; kenkėjų naikinimo preparatai; fungicidai, herbicidai.

---

(111) **30783**
(156) 2015 06 18
(210) 96-0437
(220) 1996 02 20
(186) 2026 02 20
(732) ČESKA ZBROJOVKA, AS, Svatopluka Čecha 1293, 68827 Uhersky Brod, CZ
(740) Reda Žabolienė, 7, Advokatės Redos Žabolienės kontora METIDA, Verslo centras VERTAS, Gynėjų g. 16, LT-01109 Vilnius, LT
(540)



(531) 26.1, 27.1
(511)

13 rankiniai šaunamieji ginklai, pistoletai, medžiokliniai ir sportiniai ginklai, įskaitant pneumatinius ginklus, pneumatinius pistoletus; išvardintų prekių dalys ir detalės; šaunamųjų ginklų įmautės, dėklai, futliarai, laikikliai.

---

(111) **31254**
(156) 2015 06 05
(210) 95-2168
(220) 1995 08 10
(186) 2025 08 10
(732) AOL INC, 22000 AOL Way, Dulles, VA 20166, US
(740) Aušra Pakėnienė, 50, AAA Law, J. Jasinskio g. 16 A, LT-03163 Vilnius, LT
(540)

DIGITAL CITY

(566) Skaitmeninis miestas
(511)

38 teleryšys, būtent kompiuterizuotas duomenų ir vaizdų perdavimas; ryšys per kompiuterių terminalus, kompiuterių tinklus; elektroninis paštas; faksimilių perdavimas.

42 kompiuterinės paslaugos, būtent kompiuterių nuoma, kreipties į kompiuterizuotas duomenų bazes laiko nuoma; priėjimo prie duomenų apdorojimo kompiuterių laiko nuoma; elektroninis duomenų saugojimas ir duomenų atkūrimas; kompiuterinės aparatinės ir programinės įrangos atnaujinimas, projektavimas, techninė priežiūra ir konsultacijos; kompiuterinės įrangos atnaujinimas; kompiuterių programų rengimas, nuoma; kompiuterių sistemų analizė.

---

(111) **32958**
(156) 2015 06 03
(210) 95-3066
(220) 1995 11 13
(186) 2025 11 13
(732) OY KARL FAZER AB, Fazerintie 6, 01230 Vantaa, FI
(740) Reda Žabolienė, 7, Advokatės Redos Žabolienės kontora METIDA, Verslo centras VERTAS, Gynėjų g. 16, LT-01109 Vilnius, LT
(540)

AMICA

(511)
41 pobūvių rengimas.
42 franšizės paslaugos restoranams ir kavinėms, susijusios su aprūpinimu maisto produktais; restoranai; kavinės; aprūpinimas maisto produktais.

---

(111) **33404**
(156) 2015 06 16
(210) 96-1088
(220) 1996 05 03
(186) 2026 05 03
(732) IMATION CORP, 1 Imation Place, Oakdale, Minnesota 55128, US
(740) Reda Žabolienė, 7, Advokatės Redos Žabolienės kontora METIDA, Verslo centras VERTAS, Gynėjų g. 16, LT-01109 Vilnius, LT
(540)

IMATION

(511)
9 magnetiniai, magnetiniai-optiniai ir lazeriniai diskai ir kaupikliai; magnetiniai diskai, elektromagnetinių juostų ritės ir kaupikliai; įrašyti optiniai diskai ir kaupikliai; nuimamos ir nenuimamos magnetinių vaizdajuosčių ir garsajuosčių kasetės; diktofonų kasetės; diskelių ir diskinių kaupiklių galvučių valymo aparatai; diskelių ritės, apvadai, fiksavimo žiedai, prispaudimo kempinėlės, magnetinių juostų klijavimo juostelės, priskirtos prie 9 klasės; diskelių dėklai, dėžutės, kišenės, stovai; kompiuterių kasetės; fotografiniai vaizdo ieškikliai; fotografijos, termografijos, fototermografijos, įprastinių ir skaitmeninių atvaizdų gavimo aparatai ir prietaisai, nuimami perkėlimo lakštai ir plokštės šiems aparatams ir prietaisams; fotoaparatai, didintuvai, kopijavimo aparatai ir spausdintuvai; metalinės ir polimerinės vaizdų formavimo plokštelės; drėkinimo ritiniai, ryškinimo pagalvėlės ir užpildymo tūtos, priskirtos prie 9 klasės; ultragarsiniai vaizdo formuotuvai; mikrografiniai spausdintuvai ir skaitliai (kompiuteriams); perforacinių juostų, kortelių ir brūkšninių kodų skaitliai, skaitytuvai ir spausdintuvai; lazeriniai vaizdo formuotuvai; braižytuvai, spausdintuvai ir su jais susiję lapų padavimo, komplektavimo ir surinkimo įtaisai; ekranai (fotografija); lankinės elektros lempos (išskyrus naudojamas apšvietimui); kino arba fotografinių juostų ryškinimo aparatai; spalvotų vaizdų ryškintuvai; smūginiai, grafiniai, rašaliniai spausdintuvai; laminavimo prietaisai; lydieji saugikliai; vaizdų formavimo plokštelių kopijavimo įrenginiai; kompiuteriai; elektriniai ir optiniai kabeliai; skaitmeninės atminties įvesties/išvesties ir grafinių valdiklių plokštės; kompiuterių klaviatūros; modemai; įrašyta programinė įranga; tonerių kasetės.
42 programinės įrangos projektavimas; kompiuterizuotų duomenų kaupimo ir atkūrimo paslaugos; kompiuterizuotų duomenų saugojimo ir susisteminimo paslaugos; fotografavimas ir fotorinkimas; kompiuterių programinės įrangos techninė priežiūra.

---

(111) **51865**
(156) 2015 06 08
(210) 2005 0060
(220) 2005 01 14
(186) 2025 01 14
(732) UAB „DIDMEKSA“, Jonavos g.254, LT-44132 Kaunas, LT
(540)



(531) 25.5, 26.4, 29.1
(591) mėlyna, raudona, balta.
(511)
2 medžiagos, saugančios medieną nuo irimo, gruntai.

---

(111) **52406**
(156) 2015 06 19
(210) 2005 0483
(220) 2005 03 17
(186) 2025 03 17
(732) AKCINĖ BENDROVĖ „JONIŠKIO GRŪDAI“, Žemaitės g.1, LT-84147 Joniškis, LT
(540)



(531) 27.5, 29.1
(591) žalia, oranžinė.
(511)
5 pašarų priedai (medicinos reikmėms); mikroelementų preparatai (gyvuliams); vitaminų ir mineralų priedai (pašarams).
31 pašarai, pašarai (gyvuliams, paukščiams, žuvims, kailiniams žvėreliams, naminiams gyvūnams, kambariniams gyvūnams); pašarinės išspaudos, pašariniai priedai (ne gydymo reikmėms); naminių gyvulių ir gyvulių penėjimo preparatai; galvijų pašarai; pašariniai grūdai, grūdų atliekos (pašarams); pašarinės kalkės; kukurūzų išspaudos (galvijams); pašariniai miltai; skysti mišiniai (penimieji ėdalai); paprastieji baltymai (proteinai) pašarams; rapsų išspaudos (galvijams); sėlenų gėralas (gyvuliams); sėmenų miltai (pašaras); stiprinamieji pašarai; šiaudai (pašaras); vaisių atliekos (išspaudos) pašarams; žemės riešutų išspaudos ir miltai (pašarui); žlaugtai (pašarams, gyvuliams šerti); žolės (pašarui); žuvų miltai (pašarui).

---

(111) **52566**
(156) 2015 06 23
(210) 2005 0638
(220) 2005 04 15
(186) 2025 04 15
(732) AB SEB BANKAS, Gedimino pr. 12, LT-01103 Vilnius, LT
(540)

SEB
VB GYVYBĖS DRAUDIMAS

(531) 26.11, 27.5
(511)
16 spaudiniai, spausdintiniai leidiniai, laikraščiai, žurnalai, vadovėliai, mokomoji medžiaga ir vaizdinės priemonės (išskyrus aparatūrą).
35 reklama; verslo vadyba; verslo tvarkyba; įstaigų veikla.
36 draudimas; finansinės operacijos; piniginės operacijos; nekilnojamojo turto operacijos.
42 juridinės paslaugos; specialistų konsultacijos (nesusijusios su verslu); kompiuterių programinės įrangos projektavimas; kompiuterinės įrangos atnaujinimas; kompiuterių sistemų analizė.

---

(111) **52634**
(156) 2015 06 08
(210) 2005 0913
(220) 2005 05 23
(186) 2025 05 23
(732) UAB „TELEVIZIJOS IR RYŠIO SISTEMOS“, Dvaro g. 140, LT-76199 Šiauliai, LT
(740) Reda Žabolienė, 7, Advokatės Redos Žabolienės kontora METIDA, Verslo centras VERTAS, Gynėjų g. 16, LT-01109 Vilnius, LT
(540)

TVC

(531) 26.1, 29.1
(591) raudona, balta.
(511)
38 telekomunikacijos.

---

(111) **52726**
(156) 2015 06 04
(210) 2005 0841
(220) 2005 05 17
(186) 2025 05 17
(732) UAB „BIOSOLA“, V. A. Graičiūno g. 8, LT-02241 Vilnius, LT
(740) Reda Žabolienė, 7, Advokatės Redos Žabolienės kontora METIDA, Verslo centras VERTAS, Gynėjų g. 16, LT-01109 Vilnius, LT
(540)

TRIOPLAN

(511)
5 vitaminai.

---

(111) **52803**
(156) 2015 06 09
(210) 2005 0974
(220) 2005 05 30
(186) 2025 05 30
(732) UAB „GITANA“, Budrikų k., Sendvario sen., LT-96320 Klaipėdos r., LT

(540)



(531) 26.11, 27.5, 29.1
(591) juoda, oranžinė.
(511)

7 akmenų apdirbimo mašinos, elektros mašinų anglies šepetėliai, apdailos mašinos, automobiliniai keltuvai, avariniai energijos generatoriai, betono maišytuvai (mašinos), didelio slėgio plovimo mašinos, dulkių siurbimo įrenginiai (valymo reikmėms), dulkių siurblių maišeliai, dulkių siurblių žarnos, dulkių šalinimo įrenginiai (valymo reikmėms), elektriniai kūjai, aušinimo ir valymo filtrai (varikliams), frezavimo staklės, elektros generatoriai, lipniosios juostos (skriemuliams, vėlenėliams), kalimo mašinos, mašinų kaltai, kėlikliai (suktuvai), kėlimo įrenginiai, krovinių keltuvai, keltuvai (mašinos), keltuvų diržai, kirpimo mašinos, kniedijimo mašinos, kompresoriai (mašinos), mechaniniai kūjai, pneumatiniai kūjai, lenkimo mašinos, maišytuvai (mašinos), mechaninio apdirbimo staklės, medžio apdirbimo mašinos, metalo tempimo mašinos, oro siurbimo mašinos, oro siurbliai (garažų įranga), orpūtės, plovimo įrenginiai, transporto priemonių plovimo įrenginiai, plovimo mašinos, pneumatinės mašinos, pneumatiniai pistoletai (mastikai išspausti), pneumatiniai plaktukai, pneumatiniai siurbliai, presai, pramušimo mašinų puansonai, dažų purkštuvai, dažų purkštuvai (mašinos), elektriniai klijų purkštuvai, siurbimo mašinos (pramonės reikmėms), siurbliai (mašinos), vakuuminiai siurbliai (mašinos), sriegimo mašinos, srovės generatoriai, metalo apdirbimo staklės, šlifavimo staklės, tekinimo staklės, tepimo dėžutės (mašinų dalys), tepimo siurbliai, valcavimo mašinos, vejapjovės, veržlių iškirtimo ir įsriegimo mašinos, veržlių sriegimo mašinos, vibratoriai (mašinos) pramonės reikmėms, elektrinės didelės žirklės, elektrinės žirklės.

8 akmenskaldžių kūjai, atsuktuvai, brūžikliai (įrankiai), deimantai (stiklo rėžtukai), dildelės (adatinės dildės), dildės, rankiniai domkratai, drožybos kaltai, oblių geležtės, gilintuvai (įrankiai), grunto glaistytuvai (įrankiai), glaistytuvai (įrankiai), gofravimo įtaisai, grandikliai (įrankiai), graviravimo adatos, graviravimo įrankiai, ylos, įrankių diržai (laikikliai), iškarpų štampai (įrankiai), kaltai, akmentašių kaltai, kampainiai (įrankiai), kirstukai (įrankiai), kirtikliai, kirviai, griovelių lizdų kirviai, kniedijimo įrankiai, laužtuvai, mažos replės, mediniai plaktukai (įrankiai), obliai, figūriniai obliai, oblių geležtės, peiliai, lenktiniai (peiliai), picos peiliai (ne elektriniai), peilių dėklai (įrankiai), peilių galandinimo įtaisai, peilių gaminiai, peilių geležtės, perforatoriai (įrankiai), plaktukai (įrankiai), kapliniai plaktukai, kniedijimo plaktukai (įrankiai), plaktukų galąstuvai, plėstuvai, rankinės pompos, puansonai (įrankiai), purkštuvai (įrankiai), rankiniai domkratai, rankiniai įrankiai, replės, žnybiamosios replės, rėžtuvai (įrankių dalys), skylmušiai, skylmušos (įrankiai), sriegikliai (įrankiai), sriegikliai (įrankių alkūnių ilgintuvai), sriegimo galvutės (įrankiai), sriegimo peiliai (įrankiai), apvaliosios sriegpjovės, sriegpjovės (įrankiai), stiklo rėžtukai (įrankių dalys), štampai (įrankiai), švitriniai diskai, švitriniai įrankiai, terkšlės (įrankiai), valcavimo įrankiai, vamzdžių pjaustytuvai (įrankiai), vamzdžių pjovimo įrankiai, vejapjovės (įrankiai), veržliasukiai, veržliasukiai (įrankiai), viniatraukės replės, vinių kalimo įtaisai, žymekliai (įrankiai), žirklės, metalo žirklės, keičiamieji žirklių ašmenys, žnyplės.

---

(111) **52804**
(156) 2015 06 09
(210) 2005 0975
(220) 2005 05 30
(186) 2025 05 30
(732) UAB „GITANA“, Budrikų k., Sendvario sen., LT-96320 Klaipėdos r., LT
(540)



(531) 26.11, 27.5, 29.1
(591) juoda, oranžinė.
(511)

7 akmenų apdirbimo mašinos, elektros mašinų anglies šepetėliai, apdailos mašinos, automobiliniai keltuvai, avariniai energijos generatoriai, betono maišytuvai (mašinos), didelio slėgio plovimo mašinos, dulkių siurbimo įrenginiai (valymo reikmėms), dulkių siurblių maišeliai, dulkių siurblių žarnos, dulkių šalinimo įrenginiai (valymo reikmėms), elektriniai kūjai, aušinimo ir valymo filtrai (varikliams), frezavimo staklės, elektros generatoriai, lipniosios juostos (skriemuliams, vėlenėliams), kalimo mašinos, mašinų kaltai, kėlikliai (suktuvai), kėlimo įrenginiai, krovinių keltuvai, keltuvai (mašinos), keltuvų diržai, kirpimo mašinos, kniedijimo mašinos, kompresoriai (mašinos), mechaniniai kūjai, pneumatiniai kūjai, lenkimo mašinos, maišytuvai (mašinos), mechaninio apdirbimo staklės, medžio apdirbimo mašinos, metalo tempimo mašinos, oro siurbimo mašinos, oro siurbliai (garažų įranga), orpūtės, plovimo įrenginiai, transporto priemonių plovimo įrenginiai, plovimo mašinos, pneumatinės mašinos, pneumatiniai pistoletai (mastikai išspausti), pneumatiniai plaktukai, pneumatiniai siurbliai, presai, pramušimo mašinų puansonai, dažų purkštuvai,

dažų purkštuvai (mašinos), elektriniai klijų purkštuvai, siurbimo mašinos (pramonės reikmėms), siurbliai (mašinos), vakuuminiai siurbliai (mašinos), sriegimo mašinos, srovės generatoriai, metalo apdirbimo staklės, šlifavimo staklės, tekinimo staklės, tepimo dėžutės (mašinų dalys), tepimo siurbliai, valcavimo mašinos, vejapjovės, veržlių iškirtimo ir įsriegimo mašinos, veržlių sriegimo mašinos, vibratoriai (mašinos) pramonės reikmėms, elektrinės didelės žirklės, elektrinės žirklės.

8 akmenskaldžių kūjai, atsuktuvai, brūžikliai (įrankiai), deimantai (stiklo rėžtukai), dildelės (adatinės dildės), dildės, rankiniai domkratai, drožybos kaltai, oblių geležtės, gilintuvai (įrankiai), grunto glaistytuvai (įrankiai), glaistytuvai (įrankiai), gofravimo įtaisai, grandikliai (įrankiai), graviravimo adatos, graviravimo įrankiai, ylos, įrankių diržai (laikikliai), iškarpų štampai (įrankiai), kaltai, akmentašių kaltai, kampainiai (įrankiai), kirstukai (įrankiai), kirtikliai, kirviai, griovelių lizdų kirviai, kniedijimo įrankiai, laužtuvai, mažos replės, mediniai plaktukai (įrankiai), obliai, figūriniai obliai, oblių geležtės, peiliai, lenktiniai (peiliai), picos peiliai (ne elektriniai), peilių dėklai (įrankiai), peilių galandinimo įtaisai, peilių gaminiai, peilių geležtės, perforatoriai (įrankiai), plaktukai (įrankiai), kapliniai plaktukai, kniedijimo plaktukai (įrankiai), plaktukų galąstuvai, plėstuvai, rankinės pompos, puansonai (įrankiai), purkštuvai (įrankiai), rankiniai domkratai, rankiniai įrankiai, replės, žnybiamosios replės, rėžtuvai (įrankių dalys), skylmušiai, skylmušos (įrankiai), sriegikliai (įrankiai), sriegikliai (įrankių alkūnių ilgintuvai), sriegimo galvutės (įrankiai), sriegimo peiliai (įrankiai), apvaliosios sriegpjovės, sriegpjovės (įrankiai), stiklo rėžtukai (įrankių dalys), štampai (įrankiai), švitriniai diskai, švitriniai įrankiai, terkšlės (įrankiai), valcavimo įrankiai, vamzdžių pjaustytuvai (įrankiai), vamzdžių pjovimo įrankiai, vejapjovės (įrankiai), veržliasukiai, veržliasukiai (įrankiai), viniatraukės replės, vinių kalimo įtaisai, žymekliai (įrankiai), žirklės, metalo žirklės, keičiamieji žirklių ašmenys, žnyplės.

---

(111) **52805**
(156) 2015 06 09
(210) 2005 0976
(220) 2005 05 30
(186) 2025 05 30
(732) UAB „GITANA“, Budrikų k., Sendvario sen., LT-96320 Klaipėdos r., LT
(540)



(531) 26.11, 27.5, 29.1
(591) juoda, oranžinė.
(511)

7 akmenų apdirbimo mašinos, elektros mašinų anglies šepetėliai, apdailos mašinos, automobiliniai keltuvai, avariniai energijos generatoriai, betono maišytuvai (mašinos), didelio slėgio plovimo mašinos, dulkių siurbimo įrenginiai (valymo reikmėms), dulkių siurblių maišeliai, dulkių siurblių žarnos, dulkių šalinimo įrenginiai (valymo reikmėms), elektriniai kūjai, aušinimo ir valymo filtrai (varikliams), frezavimo staklės, elektros generatoriai, lipniosios juostos (skriemuliams, vėlenėliams), kalimo mašinos, mašinų kaltai, kėlikliai (suktuvai), kėlimo įrenginiai, krovinių keltuvai, keltuvai (mašinos), keltuvų diržai, kirpimo mašinos, kniedijimo mašinos, kompresoriai (mašinos), mechaniniai kūjai, pneumatiniai kūjai, lenkimo mašinos, maišytuvai (mašinos), mechaninio apdirbimo staklės, medžio apdirbimo mašinos, metalo tempimo mašinos, oro siurbimo mašinos, oro siurbliai (garažų įranga), orpūtės, plovimo įrenginiai, transporto priemonių plovimo įrenginiai, plovimo mašinos, pneumatinės mašinos, pneumatiniai pistoletai (mastikai išspausti), pneumatiniai plaktukai, pneumatiniai siurbliai, presai, pramušimo mašinų puansonai, dažų purkštuvai, dažų purkštuvai (mašinos), elektriniai klijų purkštuvai, siurbimo mašinos (pramonės reikmėms), siurbliai (mašinos), vakuuminiai siurbliai (mašinos), sriegimo mašinos, srovės generatoriai, metalo apdirbimo staklės, šlifavimo staklės, tekinimo staklės, tepimo dėžutės (mašinų dalys), tepimo siurbliai, valcavimo mašinos, vejapjovės, veržlių iškirtimo ir įsriegimo mašinos, veržlių sriegimo mašinos, vibratoriai (mašinos) pramonės reikmėms, elektrinės didelės žirklės, elektrinės žirklės.

8 akmenskaldžių kūjai, atsuktuvai, brūžikliai (įrankiai), deimantai (stiklo rėžtukai), dildelės (adatinės dildės), dildės, rankiniai domkratai, drožybos kaltai, oblių geležtės, gilintuvai (įrankiai), grunto glaistytuvai (įrankiai), glaistytuvai (įrankiai), gofravimo įtaisai, grandikliai (įrankiai), graviravimo adatos, graviravimo įrankiai, ylos, įrankių diržai (laikikliai), iškarpų štampai (įrankiai), kaltai, akmentašių kaltai, kampainiai (įrankiai), kirstukai (įrankiai), kirtikliai, kirviai, griovelių lizdų kirviai, kniedijimo įrankiai, laužtuvai, mažos replės, mediniai plaktukai (įrankiai), obliai, figūriniai obliai, oblių geležtės, peiliai, lenktiniai (peiliai), picos peiliai (ne elektriniai), peilių dėklai (įrankiai), peilių galandinimo įtaisai, peilių gaminiai, peilių geležtės, perforatoriai (įrankiai), plaktukai (įrankiai), kapliniai plaktukai, kniedijimo plaktukai (įrankiai), plaktukų galąstuvai, plėstuvai, rankinės pompos, puansonai (įrankiai), purkštuvai (įrankiai), rankiniai domkratai, rankiniai įrankiai, replės, žnybiamosios replės, rėžtuvai (įrankių dalys), skylmušiai, skylmušos (įrankiai), sriegikliai (įrankiai), sriegikliai (įrankių alkūnių ilgintuvai), sriegimo galvutės (įrankiai), sriegimo peiliai (įrankiai), apvaliosios sriegpjovės, sriegpjovės (įrankiai), stiklo rėžtukai (įrankių dalys), štampai (įrankiai), švitriniai diskai, švitriniai įrankiai, terkšlės (įrankiai), valcavimo įrankiai, vamzdžių pjaustytuvai (įrankiai), vamzdžių

pjovimo įrankiai, vejapjovės (įrankiai), veržliasukiai, veržliasukiai (įrankiai), viniatraukės replės, vinių kalimo įtaisai, žymekliai (įrankiai), žirklės, metalo žirklės, keičiamieji žirklių ašmenys, žnyplės.

---

(111) **52806**
(156) 2015 06 09
(210) 2005 0977
(220) 2005 05 30
(186) 2025 05 30
(732) UAB „GITANA“, Budrikų k., Sendvario sen., LT-96320 Klaipėdos r., LT
(540)



(531) 26.11, 27.5, 29.1
(591) juoda, oranžinė.
(511)

7 akmenų apdirbimo mašinos, elektros mašinų anglies šepetėliai, apdailos mašinos, automobiliniai keltuvai, avariniai energijos generatoriai, betono maišytuvai (mašinos), didelio slėgio plovimo mašinos, dulkių siurbimo įrenginiai (valymo reikmėms), dulkių siurblių maišeliai, dulkių siurblių žarnos, dulkių šalinimo įrenginiai (valymo reikmėms), elektriniai kūjai, aušinimo ir valymo filtrai (varikliams), frezavimo staklės, elektros generatoriai, lipniosios juostos (skriemuliams, vėlenėliams), kalimo mašinos, mašinų kaltai, kėlikliai (suktuvai), kėlimo įrenginiai, krovinių keltuvai, keltuvai (mašinos), keltuvų diržai, kirpimo mašinos, kniedijimo mašinos, kompresoriai (mašinos), mechaniniai kūjai, pneumatiniai kūjai, lenkimo mašinos, maišytuvai (mašinos), mechaninio apdirbimo staklės, medžio apdirbimo mašinos, metalo tempimo mašinos, oro siurbimo mašinos, oro siurbliai (garažų įranga), orpūtės, plovimo įrenginiai, transporto priemonių plovimo įrenginiai, plovimo mašinos, pneumatinės mašinos, pneumatiniai pistoletai (mastikai išspausti), pneumatiniai plaktukai, pneumatiniai siurbliai, presai, pramušimo mašinų puansonai, dažų purkštuvai, dažų purkštuvai (mašinos), elektriniai klijų purkštuvai, siurbimo mašinos (pramonės reikmėms), siurbliai (mašinos), vakuuminiai siurbliai (mašinos), sriegimo mašinos, srovės generatoriai, metalo apdirbimo staklės, šlifavimo staklės, tekinimo staklės, tepimo dėžutės (mašinų dalys), tepimo siurbliai, valcavimo mašinos, vejapjovės, veržlių iškirtimo ir įsriegimo mašinos, veržlių sriegimo mašinos, vibratoriai (mašinos) pramonės reikmėms, elektrinės didelės žirklės, elektrinės žirklės.

8 akmenskaldžių kūjai, atsuktuvai, brūžikliai (įrankiai), deimantai (stiklo rėžtukai), dildelės (adatinės dildės), dildės, rankiniai domkratai, drožybos kaltai, oblių geležtės, gilintuvai (įrankiai), grunto glaistytuvai (įrankiai), glaistytuvai (įrankiai), gofravimo įtaisai, grandikliai (įrankiai), graviravimo adatos, graviravimo įrankiai, ylos, įrankių diržai (laikikliai), iškarpų štampai (įrankiai), kaltai, akmentašių kaltai, kampainiai (įrankiai), kirstukai (įrankiai), kirtikliai, kirviai, griovelių lizdų kirviai, kniedijimo įrankiai, laužtuvai, mažos replės, mediniai plaktukai (įrankiai), obliai, figūriniai obliai, oblių geležtės, peiliai, lenktiniai (peiliai), picos peiliai (ne elektriniai), peilių dėklai (įrankiai), peilių galandinimo įtaisai, peilių gaminiai, peilių geležtės, perforatoriai (įrankiai), plaktukai (įrankiai), kapliniai plaktukai, kniedijimo plaktukai (įrankiai), plaktukų galąstuvai, plėstuvai, rankinės pompos, puansonai (įrankiai), purkštuvai (įrankiai), rankiniai domkratai, rankiniai įrankiai, replės, žnybiamosios replės, rėžtuvai (įrankių dalys), skylmušiai, skylmušos (įrankiai), sriegikliai (įrankiai), sriegikliai (įrankių alkūnių ilgintuvai), sriegimo galvutės (įrankiai), sriegimo peiliai (įrankiai), apvaliosios sriegpjovės, sriegpjovės (įrankiai), stiklo rėžtukai (įrankių dalys), štampai (įrankiai), švitriniai diskai, švitriniai įrankiai, terkšlės (įrankiai), valcavimo įrankiai, vamzdžių pjaustytuvai (įrankiai), vamzdžių pjovimo įrankiai, vejapjovės (įrankiai), veržliasukiai, veržliasukiai (įrankiai), viniatraukės replės, vinių kalimo įtaisai, žymekliai (įrankiai), žirklės, metalo žirklės, keičiamieji žirklių ašmenys, žnyplės.

---

(111) **52817**
(156) 2015 06 17
(210) 2005 0549
(220) 2005 04 01
(186) 2025 04 01
(732) UAB „EUROKORNUS“, V. Putvinskio g. 72, LT-44211 Kaunas, LT
(740) Aurelija Šidlauskienė, 25, Dr. V. Šidlauskas ir partneriai, UAB, K. Būgos g. 29, LT-44326 Kaunas, LT
(540)

IEŠKANTIEMS IŠSKIRTINUMO

(511)

35 reklama; verslo vadyba; verslo tvarkyba; įstaigų veikla; prekių sukaupimas (išskyrus vežimą) kitiems, teikiantis pirkėjams galimybę patogiai apžiūrėti ir įsigyti tų prekių.

43 maisto ir gėrimų parūpinimo paslaugos; laikinas apgyvendinimas.

---

(111) **52857**
(156) 2015 06 02
(210) 2005 1104
(220) 2005 06 20
(186) 2025 06 20

(732) UAB „KLAIPĖDOS MĖSINĖ“, Šilgalių k., Pagėgių sav., LT-99307 Tauragės apskr., LT

(740) Virgina Adolfina Draugelienė, 8, UAB TARPINĖ, p.d. 1202, LT-01007, A. P. Kavoliuko g. 24-152, LT-04328 Vilnius, LT

(540)

JONIO SKILANDINĖ

(511)

29 mėsa ir mėsos produktai.

---

(111) **52865**

(156) 2015 06 09

(210) 2005 0764

(220) 2005 05 04

(186) 2025 05 04

(732) I-SENS, INC, 465-6, Wolgye 4-dong, Nowon-gu, Seoul 139-845, KR

(740) Reda Žabolienė, 7, Advokatės Redos Žabolienės kontora METIDA, Verslo centras VERTAS, Gynėjų g. 16, LT-01109 Vilnius, LT

(540)

i-SENS

(511)

10 gliukozės kiekio kraujyje matavimo sistemos (įrenginiai); gliukozės kiekio kraujyje testavimo juostelės; elektrodai (medicinos reikmėms); zondai (medicinos reikmėms); mobilūs tikrinimo skeneriai (diagnostikos reikmėms); kraujo ląstelių skaitikliai (medicinos reikmėms); kraujo tyrimo aparatai; lancetai.

---

(111) **52871**

(156) 2015 06 02

(210) 2005 0493

(220) 2005 03 21

(186) 2025 03 21

(732) REDA LUKAUSKIENĖ, B.Sruogos g.59, LT-10220 Vilnius, LT

(740) Reda Žabolienė, 7, Advokatės Redos Žabolienės kontora METIDA, Verslo centras VERTAS, Gynėjų g. 16, LT-01109 Vilnius, LT

(540)



(531) 2.1, 26.1, 29.1

(591) raudona, geltona, oranžinė, tamsiai raudona, balta.

(511)

41 švietimas, mokymas; pramogos; sportinė ir kultūrinė veikla.

---

(111) **52971**

(156) 2015 06 04

(210) 2005 0959

(220) 2005 05 26

(186) 2025 05 26

(732) UAB „TELEKOMSERVISAS“, Geležinio Vilko g.2, LT-03150 Vilnius, LT

(740) Reda Žabolienė, 7, Advokatės Redos Žabolienės kontora METIDA, Verslo centras VERTAS, Gynėjų g. 16, LT-01109 Vilnius, LT

(540)



(531) 26.11, 27.5

(511)

41 švietimas, mokymas; pramogos; sportinė ir kultūrinė veikla.

43 maisto ir gėrimų parūpinimo paslaugos; laikinas apgyvendinimas.

---

(111) **52983**

(156) 2015 06 10

(210) 2005 1147

(220) 2005 06 27

(186) 2025 06 27

(732) UAB „KLETA“, Žvejų g.21, LT-91248 Klaipėda, LT

(540)



(531) 26.4, 27.5, 29.1
(591) žalia, geltona.
(511)
36 draudimas; finansinės operacijos; piniginės operacijos; nekilnojamojo turto operacijos.

---

(111) **52987**
(156) 2015 06 08
(210) 2005 1153
(220) 2005 06 29
(186) 2025 06 29
(732) UAB „TELE-3“, Kalvarijų g. 135, LT-08221 Vilnius, LT
(740) Marija Lenkutienė, 6, Patentinių paslaugų centras, UAB, J.Basanavičiaus g. 11, LT-03108 Vilnius, LT
(540)

VAIKŲ BALSAS

(511)
41 švietimas, mokymas; pramogos; sportinė ir kultūrinė veikla.

---

(111) **52988**
(156) 2015 06 09
(210) 2005 1154
(220) 2005 06 29
(186) 2025 06 29
(732) UAB „TELE-3“, Kalvarijų g. 135, LT-08221 Vilnius, LT
(740) Marija Lenkutienė, 6, Patentinių paslaugų centras, UAB, J.Basanavičiaus g. 11, LT-03108 Vilnius, LT
(540)



(531) 4.5, 22.1, 26.1, 29.1
(591) aukso.
(511)
41 švietimas, mokymas; pramogos; sportinė ir kultūrinė veikla.

---

(111) **53004**
(156) 2015 06 25
(210) 2005 1210
(220) 2005 07 07
(186) 2025 07 07
(732) ĮMONIŲ GRUPĖ „ALITA“, AB, Miškininkų g. 17, LT-62200 Alytus, LT
(740) Vilija Viešūnaitė, 56, Advokatų profesinė bendrija „TRINITI LT“, L. Stuokos - Gucevičiaus g. 9, LT-01122 Vilnius, LT
(540)

OCTAL

(511)
32 alus; mineralinis ir gazuotas vanduo, kiti gaivieji gėrimai; vaisių gėrimai ir vaisių sultys; sirupai ir kiti gėrimų gaminimo mišiniai.
33 svaigieji gėrimai (išskyrus alų).

---

(111) **53036**
(156) 2015 06 09
(210) 2005 0609
(220) 2005 04 11
(186) 2025 04 11
(732) RASA BALČIŪNIENĖ, Gabijos g. 9, LT-47103 Kaunas, LT
(740) Agnė Jašinskaitė, Vydūno g. 11-5,, Vilnius, LT
(540)



(531) 5.5, 25.1, 26.11, 29.1
(591) balta, tamsiai mėlyna, mėlyna, juoda.
(511)
41 švietimas, mokymas; pramogos; sportinė ir kultūrinė veikla.

---

(111) **53038**
(156) 2015 06 11
(210) 2005 0762
(220) 2005 05 04
(186) 2025 05 04
(732) UAB „PŪKAS“, Šaldytuvų g. 25, LT-45123 Kaunas, LT
(540)

gimtasis sodžius

(511)
41 švietimas, mokymas; pramogos; sportinė ir kultūrinė veikla.

---

(111) **53040**
(156) 2015 06 02
(210) 2005 0791
(220) 2005 05 06
(186) 2025 05 06
(732) AKCINĖ BENDROVĖ „NAUJOJI RŪTA“, V. Bielskio g.15, LT-76176 Šiauliai, LT
(540)

ŠEDEVRAS

(511)
30 konditerijos gaminiai, saldainiai, saldieji konditerijos gaminiai, karamelės (saldainiai), zefyrai, šokoladas ir šokoladiniai saldainiai, vafliai.

---

(111) **53051**
(156) 2015 06 16
(210) 2005 1007
(220) 2005 06 02
(186) 2025 06 02
(732) THE COCA-COLA COMPANY, One Coca-Cola Plaza, Atlanta, Georgia 30313, US
(740) Tatjana Sterlina, 37, UAB „Intels“, Naugarduko g. 32 / 2, LT-03225 Vilnius, LT
(540)



(531) 27.5, 29.1
(591) mėlyna, balta.
(511)
32 gėrimai, tarp jų geriamas vanduo, aromatizuotas vanduo, mineralinis ir gazuotas vanduo, kiti gaivieji gėrimai, tarp jų dealkoholizuoti gėrimai, energetiniai gėrimai; vaisių gėrimai ir vaisių sultys; sirupai, koncentratai ir milteliai gėrimams gaminti, tarp jų aromatizuotam vandeniui, mineraliniam ir gazuotam vandeniui, dealkoholizuotiems gėrimams, energetiniams gėrimas, vaisių gėrimams ir sultims.

---

(111) **53086**
(156) 2015 06 08
(210) 2005 1081
(220) 2005 06 16
(186) 2025 06 16
(732) UAB „SKAITMENINIS PASAULIS“, Savanorių pr. 404D, LT-50301 Kaunas, LT
(740) Reda Žabolienė, 7, Advokatės Redos Žabolienės kontora METIDA, Verslo centras VERTAS, Gynėjų g. 16, LT-01109 Vilnius, LT
(540)



(531) 27.5, 29.1
(591) juoda, oranžinė.
(511)
9 moksliniai, jūriniai, geodeziniai, fotografijos, kinematografijos, optiniai, svėrimo, matavimo, signalizavimo, tikrinimo (priežiūros), gelbėjimo, mokymo prietaisai ir aparatai; elektros praleidimo, perjungimo, transformavimo, akumuliavimo, reguliavimo ir valdymo aparatai ir prietaisai; garso ar vaizdo įrašymo, perdavimo ar atkūrimo aparatūra; magnetinės duomenų laikmenos, įrašų diskai; prekybos automatai ir monetinių aparatų mechanizmai; kasos aparatai, skaičiavimo mašinos, duomenų dorojimo įrenginiai ir kompiuteriai; gesintuvai.
11 apšvietimo, šildymo, garų gamybos, valgio virimo, šaldymo, džiovinimo, vėdinimo, vandens tiekimo ir sanitariniai įrenginiai.
30 kava, arbata, kakava, cukrus, ryžiai, tapijoka, sago kruopos, kavos pakaitalai; miltai ir grūdų produktai, duona, pyragas ir konditerijos gaminiai, ledai; medus, sirupas; mielės, kepimo milteliai; druska, garstyčios; actas, padažai; prieskoniai; ledas.

---

(111) **53087**
(156) 2015 06 08
(210) 2005 1082
(220) 2005 06 16
(186) 2025 06 16
(732) UAB „SKAITMENINIS PASAULIS“, Savanorių pr. 404D, LT-50301 Kaunas, LT
(740) Reda Žabolienė, 7, Advokatės Redos Žabolienės kontora METIDA, Verslo centras VERTAS, Gynėjų g. 16, LT-01109 Vilnius, LT
(540)



(531) 27.5, 29.1
(526) lt
(591) juoda, oranžinė.
(511)
9 moksliniai, jūriniai, geodeziniai, fotografijos, kinematografijos, optiniai, svėrimo, matavimo, signalizavimo, tikrinimo (priežiūros), gelbėjimo, mokymo prietaisai ir aparatai; elektros praleidimo, perjungimo, transformavimo, akumuliavimo, reguliavimo ir valdymo aparatai ir prietaisai; garso ar vaizdo įrašymo, perdavimo ar atkūrimo aparatūra; magnetinės duomenų laikmenos, įrašų diskai; prekybos automatai ir monetinių aparatų mechanizmai; kasos aparatai, skaičiavimo mašinos, duomenų dorojimo įrenginiai ir kompiuteriai; gesintuvai.
11 apšvietimo, šildymo, garų gamybos, valgio virimo, šaldymo, džiovinimo, vėdinimo, vandens tiekimo ir sanitariniai įrenginiai.
35 importo ir eksporto agentūros; verslo informacija; informacijos rinkimas kompiuterinėse duomenų bazėse; informacijos sisteminimas kompiuterinėse duomenų bazėse; verslo specialistų konsultacijos; reklamos vietų nuoma; nuomonių tyrimas; pardavimas aukcione; parodų rengimas komercijos ar reklamos reikmėms; pavyzdžių platinimas; prekių pardavimo skatinimas (kitiems); reklama; reklaminių skelbimų platinimas; reklaminių tekstų skelbimas; prekių rodymas; savikainos analizė; tiekimo paslaugos kitiems (prekių ir paslaugų pirkimas kitiems verslams); verslo vadybos pagalba; viešas reklamavimas; viešasis elektroninis reklamavimas kompiuterių tinkle; visuomenės informavimas; įvairių prekių sukaupimas (išskyrus vežimą) kitiems, teikiantis pirkėjams galimybę patogiai apžiūrėti ir įsigyti tų prekių.

(111) **53093**
(156) 2015 06 05
(210) 2005 1164
(220) 2005 06 30
(186) 2025 06 30
(732) UAB „DOVERTA“, Verkių g.30-9, LT-08221 Vilnius, LT
(540)



(531) 26.3, 27.5, 29.1
(591) mėlyna, pilka.
(511)
35 reklama; reklamos agentūros.

(111) **53109**
(156) 2015 06 10
(210) 2005 1331
(220) 2005 07 27
(186) 2025 07 27
(732) UAB „ŠVYTURYS-UTENOS ALUS“, Pramonės g. 12, LT-28500 Utena, LT
(740) Reda Žabolienė, 7, Advokatės Redos Žabolienės kontora METIDA, Verslo centras VERTAS, Gynėjų g. 16, LT-01109 Vilnius, LT
(540)



(531) 24.1, 24.5, 25.1, 25.3, 26.1, 29.1
(591) juoda, raudona, balta, aukso, rusvai gelsva, žydra, ruda.
(511)
32 alus.

(111) **53112**
(156) 2015 06 10
(210) 2005 1334
(220) 2005 07 27
(186) 2025 07 27
(732) UAB „ŠVYTURYS-UTENOS ALUS“, Pramonės g. 12, LT-28500 Utena, LT
(740) Reda Žabolienė, 7, Advokatės Redos Žabolienės kontora METIDA, Verslo centras VERTAS, Gynėjų g. 16, LT-01109 Vilnius, LT
(540)

TADO

(511)
32 alus; mineralinis ir gazuotas vanduo, kiti gaivieji gėrimai; vaisių gėrimai ir vaisių sultys; sirupai ir kiti gėrimų gaminimo mišiniai.

---

(111) **53156**
(156) 2015 06 08
(210) 2005 1107
(220) 2005 06 20
(186) 2025 06 20
(732) „RUSSIAN DIAMOND“ LIMITED LIABILITY COMPANY, 34, ul. Miklukho-Maklaya, Office IV, Room 37, RU-117279 Moscow, RU
(740) Marija Lenkutienė, 6, Patentinių paslaugų centras, UAB, J.Basanavičiaus g. 11, LT-03108 Vilnius, LT
(540)



(531) 3.7, 25.1, 25.7, 27.5
(511)
33 degtinė.

---

(111) **53166**
(156) 2015 06 02
(210) 2005 1264
(220) 2005 07 18
(186) 2025 07 18
(732) OY KARL FAZER AB, Fazerintie 6, 01230 Vantaa, FI
(740) Reda Žabolienė, 7, Advokatės Redos Žabolienės kontora METIDA, Verslo centras VERTAS, Gynėjų g. 16, LT-01109 Vilnius, LT
(540)

VAIKŲ SVAJONIŲ

(511)
30 kava, arbata, kakava, cukrus, ryžiai, tapijoka, sago kruopos, kavos pakaitalai; miltai ir grūdų produktai, duona, pyragas ir konditerijos gaminiai, ledai; medus, sirupas; mielės, kepimo milteliai; druska, garstyčios; actas, padažai; prieskoniai; ledas.

---

(111) **53167**
(156) 2015 06 05
(210) 2005 1267
(220) 2005 07 18
(186) 2025 07 18
(732) UAB „SERENIKA“, Gamyklos g.19, LT-96155 Gargždai, Klaipėdos r., LT
(740) Reda Žabolienė, 7, Advokatės Redos Žabolienės kontora METIDA, Verslo centras VERTAS, Gynėjų g. 16, LT-01109 Vilnius, LT
(540)

Gimęs ilsėtis, bet priverstas dirbti

(511)
35 reklama; verslo vadyba; verslo tvarkyba; įstaigų veikla.

---

(111) **53169**
(156) 2015 06 02
(210) 2005 1274
(220) 2005 07 19
(186) 2025 07 19
(732) UAB „ELPA IR PARTNERIAI“, Birutės g. 2, LT-91203 Klaipėda, LT
(740) Reda Žabolienė, 7, Advokatės Redos Žabolienės kontora METIDA, Verslo centras VERTAS, Gynėjų g. 16, LT-01109 Vilnius, LT
(540)



(531) 26.1, 29.1
(591) mėlyna.
(511)
35 reklama; verslo vadyba; verslo tvarkyba; įstaigų veikla.
37 statyba; taisymas (remontas); įtaisymo ir įrengimo paslaugos.
38 telekomunikacijos.

---

(111) **53171**
(156) 2015 06 10
(210) 2005 1342
(220) 2005 07 28
(186) 2025 07 28
(732) UAB „ŠVYTURYS-UTENOS ALUS“, Pramonės g. 12, LT-28500 Utena, LT
(740) Reda Žabolienė, 7, Advokatės Redos Žabolienės kontora METIDA, Verslo centras VERTAS, Gynėjų g. 16, LT-01109 Vilnius, LT
(540)



(531) 19.7, 24.1, 25.3, 29.1
(554) Erdvinis ženklas
(591) ruda.
(511)
32 alus.

---

(111) **53172**
(156) 2015 06 10
(210) 2005 1343
(220) 2005 07 28
(186) 2025 07 28
(732) UAB „ŠVYTURYS-UTENOS ALUS“, Pramonės g. 12, LT-28500 Utena, LT
(740) Reda Žabolienė, 7, Advokatės Redos Žabolienės kontora METIDA, Verslo centras VERTAS, Gynėjų g. 16, LT-01109 Vilnius, LT
(540)

UTENOS

(531) 25.3, 27.5, 29.1
(591) mėlyna, balta, aukso.
(511)
32 alus.

---

(111) **53202**
(156) 2015 06 02
(210) 2005 1373
(220) 2005 08 01
(186) 2025 08 01
(732) UAB „BIURO PASAULIS“, Vilkpėdės g.20, LT-03151 Vilnius, LT
(740) Reda Žabolienė, 7, Advokatės Redos Žabolienės kontora METIDA, Verslo centras VERTAS, Gynėjų g. 16, LT-01109 Vilnius, LT

(540)



(531) 25.5, 26.4, 26.13

(511)

9 moksliniai, jūriniai, geodeziniai, fotografijos, kinematografijos, optiniai, svėrimo, matavimo, signalizavimo, tikrinimo (priežiūros), gelbėjimo, mokymo prietaisai ir aparatai; elektros praleidimo, perjungimo, transformavimo, akumuliavimo, reguliavimo ir valdymo aparatai ir prietaisai; garso ar vaizdo įrašymo, perdavimo ar atkūrimo aparatūra; magnetinės duomenų laikmenos, įrašų diskai; prekybos automatai ir monetinių aparatų mechanizmai; kasos aparatai, skaičiavimo mašinos, duomenų dorojimo įrenginiai ir kompiuteriai; gesintuvai.

16 popierius, kartonas ir jų gaminiai, nepriskirti prie kitų klasių; spaudiniai; įrišimo medžiagos; fotonuotraukos; raštinės reikmenys; raštinės ir buitinės lipniosios medžiagos; dailininkų reikmenys; teptukai; rašomosios mašinėlės ir biuro reikmenys (išskyrus baldus); mokomoji medžiaga ir vaizdinės priemonės (išskyrus aparatūrą); plastikinės pakavimo medžiagos (nepriskirtos prie kitų klasių); šriftai; klišės.

20 baldai, veidrodžiai, paveikslų rėmai; medžio, kamščio, meldų, nendrių, gluosnių, rago, kaulo, dramblio kaulo, banginio ūsų, vėžlio šarvo, kriauklių, gintaro, perlamutro, jūros putų dirbiniai, šių medžiagų pakaitalų arba plastikų gaminiai (nepriskirti prie kitų klasių).

35 reklama; verslo vadyba; verslo tvarkyba; įstaigų veikla.

---

(111) **53203**
(156) 2015 06 03
(210) 2005 1374
(220) 2005 08 01
(186) 2025 08 01
(732) UAB „BIURO PASAULIS“, Vilkpėdės g.20, LT-03151 Vilnius, LT
(740) Reda Žabolienė, 7, Advokatės Redos Žabolienės kontora METIDA, Verslo centras VERTAS, Gynėjų g. 16, LT-01109 Vilnius, LT
(540)

BIURO PASAULIS

(511)

9 moksliniai, jūriniai, geodeziniai, fotografijos, kinematografijos, optiniai, svėrimo, matavimo, signalizavimo, tikrinimo (priežiūros), gelbėjimo, mokymo prietaisai ir aparatai; elektros praleidimo, perjungimo, transformavimo, akumuliavimo, reguliavimo ir valdymo aparatai ir prietaisai; garso ar vaizdo įrašymo, perdavimo ar atkūrimo aparatūra; magnetinės duomenų laikmenos, įrašų diskai; prekybos automatai ir monetinių aparatų mechanizmai; kasos aparatai, skaičiavimo mašinos, duomenų dorojimo įrenginiai ir kompiuteriai; gesintuvai.

16 popierius, kartonas ir jų gaminiai, nepriskirti prie kitų klasių; spaudiniai; įrišimo medžiagos; fotonuotraukos; raštinės reikmenys; raštinės ir buitinės lipniosios medžiagos; dailininkų reikmenys; teptukai; rašomosios mašinėlės ir biuro reikmenys (išskyrus baldus); mokomoji medžiaga ir vaizdinės priemonės (išskyrus aparatūrą); plastikinės pakavimo medžiagos (nepriskirtos prie kitų klasių); šriftai; klišės.

20 baldai, veidrodžiai, paveikslų rėmai; medžio, kamščio, meldų, nendrių, gluosnių, rago, kaulo, dramblio kaulo, banginio ūsų, vėžlio šarvo, kriauklių, gintaro, perlamutro, jūros putų dirbiniai, šių medžiagų pakaitalų arba plastikų gaminiai (nepriskirti prie kitų klasių).

35 reklama; verslo vadyba; verslo tvarkyba; įstaigų veikla.

---

(111) **53204**
(156) 2015 06 19
(210) 2005 1380
(220) 2005 08 02
(186) 2025 08 02
(732) AKCINĖ BENDROVĖ „PIENO ŽVAIGŽDĖS“, Perkūnkiemio g. 3, LT-12127 Vilnius, LT
(740) Reda Žabolienė, 7, Advokatės Redos Žabolienės kontora METIDA, Verslo centras VERTAS, Gynėjų g. 16, LT-01109 Vilnius, LT
(540)

NYKŠTUKAS

(511)

29 pienas ir pieno produktai; sūris, sviestas, šokoladinis sviestas, plakta grietinėlė, pieno raugas (sūriams gaminti), pieno gėrimai (pieno pagrindu), kefyras, kazeinas (maistui), jogurtas, grietinėlė (pieno produktas), grietininis kremas, grietinė, drebučiai, kompotai.

---

(111) **53205**
(156) 2015 06 16
(210) 2005 1387
(220) 2005 08 03
(186) 2025 08 03

(732) AKCINĖ BENDROVĖ VILNIAUS CENTRINĖ UNIVERSALINĖ PARDUOTUVĖ, Konstitucijos pr.16, LT-09308 Vilnius, LT

(540)

VCUP

(511)

35 reklama; verslo vadyba; verslo tvarkyba; įstaigų veikla.

---

(111) **53207**

(156) 2015 06 16

(210) 2005 1388

(220) 2005 08 03

(186) 2025 08 03

(732) AKCINĖ BENDROVĖ VILNIAUS CENTRINĖ UNIVERSALINĖ PARDUOTUVĖ, Konstitucijos pr.16, LT-09308 Vilnius, LT

(540)



(531) 24.15, 27.1

(511)

35 reklama; verslo vadyba; verslo tvarkyba; įstaigų veikla.

---

(111) **53248**

(156) 2015 06 02

(210) 2005 0820

(220) 2005 05 13

(186) 2025 05 13

(732) STANISLAVA RUSEVIČIENĖ, Draugystės pr.7-16, LT-77151 Šiauliai, LT

(540)

EN DEN DU

(511)

41 estrados artistų paslaugos; švietimo paslaugos; mokymas; pramoginių rodinių (šou) kūrimas.

---

(111) **53259**

(156) 2015 06 11

(210) 2005 0995

(220) 2005 06 01

(186) 2025 06 01

(732) UAB „ITALIANA LT“, A. Juozapavičiaus pr. 82, LT-45214 Kaunas, LT

(740) Aurelija Šidlauskienė, 25, Dr. V. Šidlauskas ir partneriai, UAB, K. Būgos g. 29, LT-44326 Kaunas, LT

(540)

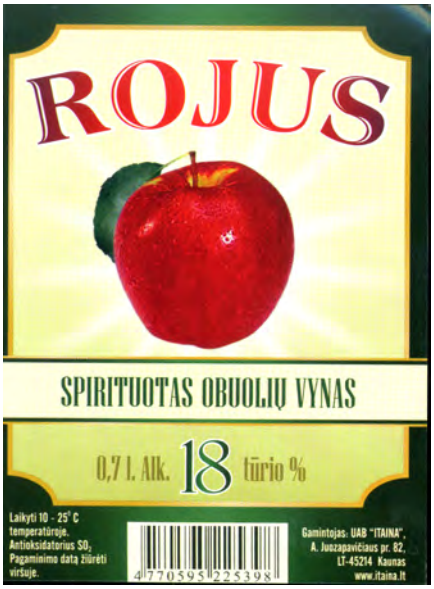

(531) 5.7, 25.1, 26.11, 29.1

(591) šviesiai žalia, žalia, raudona, geltona, gelsva.

(511)

33 svaigieji gėrimai, būtent vynas.

---

(111) **53264**

(156) 2015 06 11

(210) 2005 1013

(220) 2005 06 03

(186) 2025 06 03

(732) UAB „PRESTO MODA“, Šv.Stepono g.5, LT-01139 Vilnius, LT

(540)



(531) 26.1, 27.5
(511)
35 reklama; verslo vadyba; verslo tvarkyba; įstaigų veikla.

---

(111) **53265**
(156) 2015 06 09
(210) 2005 1015
(220) 2005 06 03
(186) 2025 06 03
(732) UAB „ATRADIMŲ STUDIJA“, B. Sruogos g. 21, LT-10220 Vilnius, LT
(540)



(531) 25.1, 26.1, 29.1
(591) raudona, juoda, balta.
(511)
35 reklama; verslo vadyba; verslo tvarkyba; įstaigų veikla.

---

(111) **53267**
(156) 2015 06 17
(210) 2005 1029
(220) 2005 06 08
(186) 2025 06 08
(732) UAB „GEOLA DIGITAL“, Naugarduko g. 41, LT-03227 Vilnius, LT
(740) Marija Lenkutienė, 6, Patentinių paslaugų centras, UAB, J.Basanavičiaus g. 11, LT-03108 Vilnius, LT
(540)



(531) 16.3, 26.15, 27.5
(511)
9 hologramos.
16 popierius, kartonas ir jų gaminiai, nepriskirti prie kitų klasių; spaudiniai; įrišimo medžiagos; fotonuotraukos; raštinės reikmenys; raštinės ir buitinės lipniosios medžiagos; dailininkų reikmenys; teptukai; rašomosios mašinėlės ir biuro reikmenys (išskyrus baldus); mokomoji medžiaga ir vaizdinės priemonės (išskyrus aparatūrą); plastikinės pakavimo medžiagos (nepriskirtos prie kitų klasių); šriftai; klišės.

---

(111) **53272**
(156) 2015 06 05
(210) 2005 1044
(220) 2005 06 09
(186) 2025 06 09
(732) UAB „DANESA“, Geležinio Vilko g.2B, LT-03150 Vilnius, LT
(740) Marija Lenkutienė, 6, Patentinių paslaugų centras, UAB, J.Basanavičiaus g. 11, LT-03108 Vilnius, LT
(540)



(531) 3.13, 26.11, 27.5, 29.1
(591) mėlyna.
(511)
35 importo ir eksporto agentūros; verslo informacija; komercijos ar pramonės vadybos pagalba; verslo specialistų konsultacijos; mugių ir parodų rengimas (komercijos ar reklamos reikmėms); nuomonių tyrimas; pardavimas aukcione; parduotuvių vitrinų puošimas; pavyzdžių platinimas; prekių pardavimo skatinimas; reklama; reklaminių skelbimų platinimas; reklaminių skilčių rengimas; reklaminių tekstų skelbimas; reklamos vietų nuoma; prekių rodymas; savikainos analizė; tiekimo paslaugos kitiems; verslo operacijų įvertinimas; verslo specialistų konsultacijos; viešas reklamavimas; viešasis elektroninis reklamavimas kompiuterių tinkle; įvairių prekių sukaupimas (išskyrus vežimą) kitiems, teikiantis pirkėjams galimybę patogiai apžiūrėti ir įsigyti tų prekių.

---

(111) **53273**
(156) 2015 06 11
(210) 2005 1049
(220) 2005 06 13
(186) 2025 06 13
(732) UAB „GRAVESEN CONSULTING“, Filaretų g.71, LT-01214 Vilnius, LT
(740) Reda Žabolienė, 7, Advokatės Redos Žabolienės kontora METIDA, Verslo centras VERTAS, Gynėjų g. 16, LT-01109 Vilnius, LT
(540)



(531) 27.5
(511)
35 reklama; verslo vadyba; verslo tvarkyba; įstaigų veikla.

---

(111) **53276**
(156) 2015 06 10
(210) 2005 1443
(220) 2005 08 17
(186) 2025 08 17
(732) MINDAUGAS STIPINAS, Krokuvos g.13-37, LT-09314 Vilnius, LT
(740) Reda Žabolienė, 7, Advokatės Redos Žabolienės kontora METIDA, Verslo centras VERTAS, Gynėjų g. 16, LT-01109 Vilnius, LT
(540)



(531) 26.1, 27.5, 29.1
(591) sidabro, aukso, tamsiai raudona, rožinė, ruda.
(511)
35 reklama; verslo vadyba; verslo tvarkyba; įstaigų veikla.
37 statyba; taisymas (remontas); įtaisymo ir įrengimo paslaugos.

---

(111) **53295**
(156) 2015 06 05
(210) 2005 1211
(220) 2005 07 07
(186) 2025 07 07
(732) AKCINĖ BENDROVĖ „RĖKYVA“, Lingailių g.1, LT-79241 Šiauliai, LT
(740) Reda Žabolienė, 7, Advokatės Redos Žabolienės kontora METIDA, Verslo centras VERTAS, Gynėjų g. 16, LT-01109 Vilnius, LT
(540)

LITH PEAT

(511)
1 durpės, durpių puodeliai.

---

(111) **53298**
(156) 2015 06 05
(210) 2005 1399
(220) 2005 08 05
(186) 2025 08 05
(732) INDIVIDUALI ĮMONĖ „S.JOKUŽIO LEIDYKLA-SPAUSTUVĖ“, Nemuno g.139, LT-93262 Klaipėda, LT
(740) Reda Žabolienė, 7, Advokatės Redos Žabolienės kontora METIDA, Verslo centras VERTAS, Gynėjų g. 16, LT-01109 Vilnius, LT
(540)



(531) 27.1, 29.1
(591) raudona, balta.
(511)
16 spaudiniai, spausdintinai leidiniai, popieriaus gaminiai, knygos, laikraščiai, žurnalai, šriftai, klišės.

40 spausdinimas, piešinių, schemų, brėžinių spausdinimas; poligrafijos paslaugos, ofseto spauda, litografija.

41 švietimas, mokymas; pramogos; knygų leidyba.

---

(111) **53314**
(156) 2015 06 04
(210) 2005 1428
(220) 2005 08 11
(186) 2025 08 11
(732) WYETH LLC, 235 East 42nd Street, New York, NY 10017, US
(740) Marija Lenkutienė, 6, Patentinių paslaugų centras, UAB, J.Basanavičiaus g. 11, LT-03108 Vilnius, LT
(540)

PRISTIQ

(511)

5 farmacijos preparatai, skirti centrinės nervų sistemos ligų ir sutrikimų, neurologinių sutrikimų, vazomotorinių menopauzės simptomų, nerimo sutrikimų, neuropatinių skausmų, fibromialgijos, šlapimo pūslės sutrikimų, chroniškų skausmų, funkcinių somatinių sutrikimų profilaktikai ir gydymui.

---

(111) **53315**
(156) 2015 06 04
(210) 2005 1429
(220) 2005 08 11
(186) 2025 08 11
(732) WYETH LLC, 235 East 42nd Street, New York, NY 10017, US
(740) Marija Lenkutienė, 6, Patentinių paslaugų centras, UAB, J.Basanavičiaus g. 11, LT-03108 Vilnius, LT
(540)

CABILANT

(511)

5 farmacijos preparatai, skirti centrinės nervų sistemos ligų ir sutrikimų, neurologinių sutrikimų, vazomotorinių menopauzės simptomų, nerimo sutrikimų, neuropatinių skausmų, fibromialgijos, šlapimo pūslės sutrikimų, chroniškų skausmų, funkcinių somatinių sutrikimų profilaktikai ir gydymui.

---

(111) **53323**
(156) 2015 06 04
(210) 2005 1090
(220) 2005 06 17
(186) 2025 06 17
(732) UAB „BOSLITA“ IR KO, Europos pr. 40, LT-46368 Kaunas, LT
(740) Aldona Pacevičienė, 21, A.Mickevičiaus g. 29-6, LT-44245 Kaunas, LT
(540)

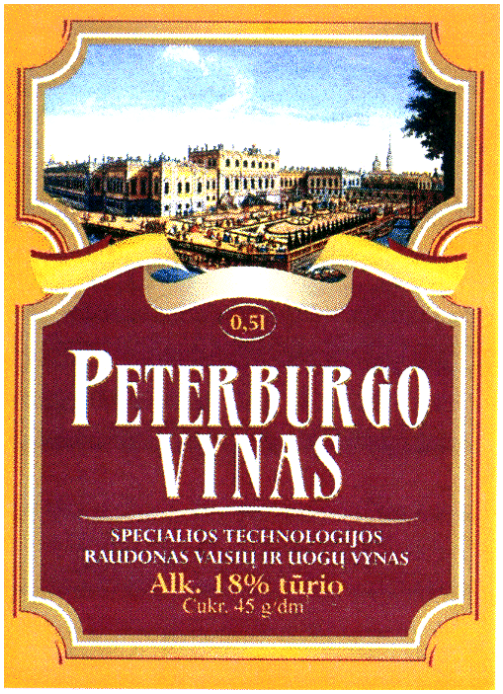

(531) 7.1, 25.1, 26.11, 29.1
(526) PETERBURGO VYNAS
(591) aukso, balta, gelsva, juoda, melsva, oranžinė, vyšninė.
(511)

33 vynas.

---

(111) **53339**
(156) 2015 06 03
(210) 2005 1259
(220) 2005 07 15
(186) 2025 07 15
(732) UAB „PREKYBOS CENTRAS MANDARINAS“, Ateities g. 91, LT-06324 Vilnius, LT
(740) Otilija Klimaitienė, 35, AAA Law, J. Jasinskio g. 16 A, LT-03163 Vilnius, LT
(540)

MANDARINAS

(511)

35 prekių sukaupimas (išskyrus vežimą) kitiems, teikiantis pirkėjams galimybę patogiai apžiūrėti ir įsigyti tų prekių; pardavimo skatinimas, prekių demonstravimas.

41 švietimas, mokymas; pramogos; sportinė ir kultūrinė veikla; pasilinksminimai, pramoginių renginių kūrimas, poilsio ir pramogų vietų paslaugos; pobūvių rengimas, klubai, mokomųjų ir pramoginių konkursų rengimas, pramogų informacija, šokių vakarų rengimas, diskotekų paslaugos.

---

(111) **53343**
(156) 2015 06 04
(210) 2005 1375
(220) 2005 08 01
(186) 2025 08 01
(732) SUOMEN OSUUSKAUPPOJEN KESKUSKUNTA, Fleminginkatu 34, 00510 Helsinki, FI
(740) Reda Žabolienė, 7, Advokatės Redos Žabolienės kontora METIDA, Verslo centras VERTAS, Gynėjų g. 16, LT-01109 Vilnius, LT
(540)



(531) 26.1, 26.2, 27.5
(511)

1 chemijos produktai, naudojami pramonėje, mokslo reikmėms, fotografijoje, žemės ūkyje, sodininkystėje ir miškininkystėje; neapdirbtos sintetinės dervos ir plastikai; trąšos; ugnies gesinimo mišiniai; metalų grūdinimo ir litavimo preparatai; maisto produktų konservavimo cheminės medžiagos; rauginės medžiagos; klijai pramonės reikmėms.

3 balinimo preparatai ir kitos skalbimo medžiagos; valymo, poliravimo, šveitimo ir švitrinamojo apdirbimo preparatai; muilas; parfumerija, eteriniai aliejai, kosmetika, plaukų losjonai; dantų milteliai ir pastos.

4 techniniai aliejai, riebalai ir tepalai; dulkių sugeriamieji, drėkinamieji ir rišamieji mišiniai; degalai (tarp jų variklių benzinas) ir apšvietimo medžiagos; apšvietimo žvakės ir dagčiai.

5 farmacijos ir veterinarijos preparatai; higienos preparatai (medicinos reikmėms); dietiniai produktai (medicinos reikmėms), kūdikių maistas; pleistrai, tvarsliava; dantų plombavimo ir dantų išlajų gamybos medžiagos; dezinfekavimo preparatai; kenkėjų naikinimo preparatai; fungicidai, herbicidai.

8 įrankiai ir padargai (rankiniai); peiliai, šaltieji ginklai; skustuvai.

9 moksliniai, jūriniai, geodeziniai, fotografijos, kinematografijos, optiniai, svėrimo, matavimo, signalizavimo, tikrinimo (priežiūros), gelbėjimo, mokymo prietaisai ir aparatai; elektros praleidimo, perjungimo, transformavimo, akumuliavimo, reguliavimo ir valdymo aparatai ir prietaisai; garso ar vaizdo įrašymo, perdavimo ar atkūrimo aparatūra; magnetinės duomenų laikmenos, įrašų diskai; prekybos automatai ir monetinių aparatų mechanizmai; kasos aparatai, skaičiavimo mašinos, duomenų dorojimo įrenginiai ir kompiuteriai; gesintuvai.

11 apšvietimo, šildymo, garų gamybos, valgio virimo, šaldymo, džiovinimo, vėdinimo, vandens tiekimo ir sanitariniai įrenginiai.

13 šaunamieji ginklai; šaudmenys ir sviediniai; sprogstamosios medžiagos; fejerverkai.

14 brangieji metalai ir jų lydiniai, brangiųjų metalų arba jais padengti dirbiniai, nepriskirti prie kitų klasių; juvelyriniai dirbiniai, brangakmeniai; laikrodžiai ir laikmačiai.

16 popierius, kartonas ir jų gaminiai, nepriskirti prie kitų klasių; spaudiniai; įrišimo medžiagos; fotonuotraukos; raštinės reikmenys; raštinės ir buitinės lipniosios medžiagos; dailininkų reikmenys; teptukai; rašomosios mašinėlės ir biuro reikmenys (išskyrus baldus); mokomoji medžiaga ir vaizdinės priemonės (išskyrus aparatūrą); plastikinės pakavimo medžiagos (nepriskirtos prie kitų klasių); šriftai; klišės.

20 baldai, veidrodžiai, paveikslų rėmai; medžio, kamščio, meldų, nendrių, gluosnių, rago, kaulo, dramblio kaulo, banginio ūsų, vėžlio šarvo, kriauklių, gintaro, perlamutro, jūros putų dirbiniai, šių medžiagų pakaitalų arba plastikų gaminiai (nepriskirti prie kitų klasių).

21 namų apyvokos arba virtuvės reikmenys ir indai (išskyrus brangiųjų metalų arba jais padengtus); šukos ir kempinės; šepečiai (išskyrus teptukus); šepečių medžiagos; valymo reikmenys; metaliniai raizginiai šveistukai; neapdirbtas arba iš dalies apdirbtas stiklas (išskyrus statybinį); stiklo, porceliano ir keramikos gaminiai, nepriskirti prie kitų klasių.

22 lynai, virvės, špagatai, tinklai, palapinės, stoginės, brezentas, burės, maišai (nepriskirti prie kitų klasių); kamšalai (išskyrus guminius ir plastikinius); pluoštinė tekstilės žaliava.

25 drabužiai, apranga, avalynė, galvos apdangalai.

26 nėriniai, siuvinėti gaminiai, kaspinai, juostos; sagos, kabliukai, kilputės, smeigtukai, adatos; dirbtinės gėlės.

34 tabakas; rūkymo reikmenys; degtukai.

---

(111) **53371**
(156) 2015 06 09
(210) 2005 1181
(220) 2005 07 01
(186) 2025 07 01
(732) UAB „NACIONALINĖ KNYGA“, Kazio Borutos g. 26-13, LT-08355 Vilnius, LT
(740) Liucija Janickaitė, 29, Inpatra UAB, Šeškinės g. 59-53, LT-07162 Vilnius, LT

(540)

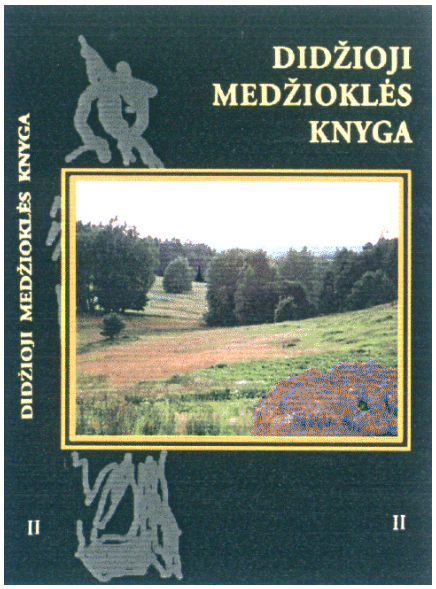

(531) 6.19, 22.5, 25.1, 29.1
(591) juoda, geltona, aukso, pilka, mėlyna, ruda, žalia.
(511)
16 spaudiniai, tarp jų: albumai, almanachai, atlasai, bloknotai, bukletai, brošiūros, diagramos, emblemos, estampai, etiketės, grafinė spausdintinė medžiaga, grafinės reprodukcijos, kalendoriai, katalogai, knygos, knygų priešlapiai, knygų viršeliai, žinynai, žurnalai (periodiniai leidiniai).
41 knygų leidyba.

---

(111) **53373**
(156) 2015 06 11
(210) 2005 1216
(220) 2005 07 08
(186) 2025 07 08
(732) UAB „SKUOMEDA“, Statybininkų g.5, LT-98129 Skuodas, LT
(740) Zita Grigienė, 36, Savanorių pr. 222A-46, LT-50196 Kaunas, LT
(540)

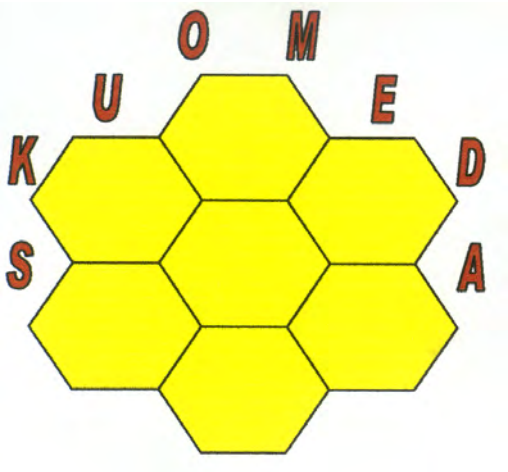

(531) 3.13, 26.5, 29.1
(591) juoda, ruda, geltona.
(511)
30 medus.
44 bitininkystė, bitininkystės paslaugos ir konsultavimas.

---

(111) **53379**
(156) 2015 06 22
(210) 2005 1393
(220) 2005 08 04
(186) 2025 08 04
(732) UAB „DIENA MEDIA NEWS“, Labdarių g. 8, LT-01120 Vilnius, LT
(740) Reda Žabolienė, 7, Advokatės Redos Žabolienės kontora METIDA, Verslo centras VERTAS, Gynėjų g. 16, LT-01109 Vilnius, LT
(540)

PANORAMA

(511)
16 periodiniai leidiniai, spausdintiniai leidiniai, laikraščiai, žurnalai (periodiniai leidiniai), informaciniai biuleteniai, brošiūros, grafinė spausdintinė medžiaga.

---

(111) **53380**
(156) 2015 06 02
(210) 2005 1394
(220) 2005 08 04
(186) 2025 08 04
(732) UAB „TELE2“, Sporto g.7A, LT-09200 Vilnius, LT
(740) Reda Žabolienė, 7, Advokatės Redos Žabolienės kontora METIDA, Verslo centras VERTAS, Gynėjų g. 16, LT-01109 Vilnius, LT
(540)

TELE1

(511)
38 telekomunikacijos.

---

(111) **53381**
(156) 2015 06 02
(210) 2005 1395
(220) 2005 08 04
(186) 2025 08 04
(732) UAB „TELE2“, Sporto g.7A, LT-09200 Vilnius, LT
(740) Reda Žabolienė, 7, Advokatės Redos Žabolienės kontora METIDA, Verslo centras VERTAS, Gynėjų g. 16, LT-01109 Vilnius, LT
(540)

TELE ONE

(511)
38 telekomunikacijos.

---

(111) **53382**
(156) 2015 06 02
(210) 2005 1396
(220) 2005 08 04
(186) 2025 08 04
(732) UAB „TELE2“, Sporto g.7A, LT-09200 Vilnius, LT
(740) Reda Žabolienė, 7, Advokatės Redos Žabolienės kontora METIDA, Verslo centras VERTAS, Gynėjų g. 16, LT-01109 Vilnius, LT
(540)

TELE VIENAS

(511)
38 telekomunikacijos.

---

(111) **53383**
(156) 2015 06 02
(210) 2005 1397
(220) 2005 08 04
(186) 2025 08 04
(732) UAB „TELE2“, Sporto g.7A, LT-09200 Vilnius, LT
(740) Reda Žabolienė, 7, Advokatės Redos Žabolienės kontora METIDA, Verslo centras VERTAS, Gynėjų g. 16, LT-01109 Vilnius, LT
(540)

PLEPYS

(511)
38 telekomunikacijos.

---

(111) **53395**
(156) 2015 06 22
(210) 2005 1575
(220) 2005 09 09
(186) 2025 09 09
(732) AKCINĖ BENDROVĖ „PIENO ŽVAIGŽDĖS“, Perkūnkiemio g. 3, LT-12127 Vilnius, LT
(740) Reda Žabolienė, 7, Advokatės Redos Žabolienės kontora METIDA, Verslo centras VERTAS, Gynėjų g. 16, LT-01109 Vilnius, LT
(540)

GAMTOS

(511)
29 mėsa, žuvis, paukštiena ir žvėriena; mėsos ekstraktai; konservuoti, džiovinti, virti ir kepti vaisiai ir daržovės; drebučiai, uogienės, kompotai; kiaušiniai, pienas ir pieno produktai; maistiniai aliejai ir riebalai.

---

(111) **53424**
(156) 2015 06 15
(210) 2005 1034
(220) 2005 06 09
(186) 2025 06 09
(732) UAB „NVT“, Sodų g. 1, Linksmakalnio k., LT-53290 Kauno r., LT
(740) Lyra Tarnauskienė, 26, UAB „Patentinė ir teisinė apsauga“, Maironio g. 14B-1, LT-44298 Kaunas, LT
(540)



(531) 5.3, 26.4, 27.5, 29.1
(591) balta, ruda, rusva, tamsiai žalia, juoda.
(511)
5 mikroelementų preparatai (žmonėms ir gyvuliams); mitybos priedai (medicinos reikmėms); mineraliniai maisto priedai.

---

(111) **53426**
(156) 2015 06 11
(210) 2005 1040
(220) 2005 06 09
(186) 2025 06 09
(732) UAB „DREMLER“, Vilkpėdės g. 2A, LT-03151 Vilnius, LT
(740) Reda Žabolienė, 7, Advokatės Redos Žabolienės kontora METIDA, Verslo centras VERTAS, Gynėjų g. 16, LT-01109 Vilnius, LT
(540)



(531) 14.5, 27.3, 29.1
(591) pilka, mėlyna.
(511)
6 spynos, spynų dalys ir detalės; raktai, raktų detalės; seifai.
35 reklama; verslo vadyba; verslo tvarkyba; įstaigų veikla.

---

(111) **53429**
(156) 2015 06 18
(210) 2005 1460
(220) 2005 08 22
(186) 2025 08 22
(732) UAB „ARMILA“, Ateities g.10, LT-08303 Vilnius, LT
(740) Reda Žabolienė, 7, Advokatės Redos Žabolienės kontora METIDA, Verslo centras VERTAS, Gynėjų g. 16, LT-01109 Vilnius, LT
(540)



(531) 2.9, 24.13, 24.17, 26.4, 29.1
(591) oranžinė, balta, rožinė.
(511)
5 farmacijos ir veterinarijos preparatai; higienos preparatai (medicinos reikmėms); dietiniai produktai (medicinos reikmėms), kūdikių maistas; pleistrai, tvarsliava; dantų plombavimo ir dantų išlajų gamybos medžiagos; dezinfekavimo preparatai; kenkėjų naikinimo preparatai; fungicidai, herbicidai.
35 reklama; verslo vadyba; verslo tvarkyba; įstaigų veikla.
44 medicinos paslaugos; veterinarijos paslaugos; žmonių ar gyvūnų higieninė ir grožio priežiūra; žemdirbystės, sodininkystės ir miškininkystės paslaugos.

---

(111) **53446**
(156) 2015 06 22
(210) 2005 1713
(220) 2005 09 29
(186) 2025 09 29
(732) AKCINĖ BENDROVĖ „PIENO ŽVAIGŽDĖS“, Perkūnkiemio g. 3, LT-12127 Vilnius, LT
(740) Reda Žabolienė, 7, Advokatės Redos Žabolienės kontora METIDA, Verslo centras VERTAS, Gynėjų g. 16, LT-01109 Vilnius, LT
(540)

OKTAVA

(511)
29 pienas ir pieno produktai.

---

(111) **53469**
(156) 2015 06 23
(210) 2005 1157
(220) 2005 06 29
(186) 2025 06 29
(732) UAB „ALAISTA“, Taikos pr.70, LT-51299 Kaunas, LT
(540)



(531) 5.7, 8.1, 27.5
(511)
30 kava, arbata, kakava, cukrus, ryžiai, tapijoka, sago kruopos, kavos pakaitalai; miltai ir grūdų produktai, duona, pyragas ir konditerijos gaminiai, ledai; medus, sirupas; mielės, kepimo milteliai; druska, garstyčios; actas, padažai; prieskoniai; ledas.
35 reklama; verslo vadyba; verslo tvarkyba; įstaigų veikla.

---

(111) **53470**
(156) 2015 06 23
(210) 2005 1158
(220) 2005 06 29
(186) 2025 06 29
(732) UAB „ALAISTA“, Taikos pr.70, LT-51299 Kaunas, LT
(540)

VAIŠIŲ

(511)
30 miltai ir grūdų produktai, duona, pyragas ir konditerijos gaminiai.

---

(111) **53471**
(156) 2015 06 16
(210) 2005 1159
(220) 2005 06 29
(186) 2025 06 29
(732) MEGA BLOKS INC, 4505 Hickmore, St.Laurent (QC), Canada H4T 1K4, CA
(740) Reda Žabolienė, 7, Advokatės Redos Žabolienės kontora METIDA, Verslo centras VERTAS, Gynėjų g. 16, LT-01109 Vilnius, LT
(540)

MEGA BLOKS

(511)
28 žaidimai ir žaislai, tarp jų konstrukciniai žaidimų rinkiniai; gimnastikos ir sporto reikmenys, nepriskirti prie kitų klasių; Kalėdų eglučių papuošalai.

---

(111) **53487**
(156) 2015 06 11
(210) 2005 1326
(220) 2005 07 26
(186) 2025 07 26
(732) ESTEE LAUDER COSMETICS LTD, 161 Commander Boulevard, Agincourt, Ontario, M1S 3K9, . CA
(740) Tatjana Sterlina, 37, UAB „Intels“, Naugarduko g. 32 / 2, LT-03225 Vilnius, LT
(540)

ESTEE LAUDER

(511)
3 muilas; parfumerija, eteriniai aliejai, kosmetika, grimas, plaukų priežiūros priemonės; tualeto reikmenys.

---

(111) **53503**
(156) 2015 06 02
(210) 2005 1664
(220) 2005 09 22
(186) 2025 09 22
(732) UAB „TELE2“, Sporto g.7A, LT-09200 Vilnius, LT
(740) Reda Žabolienė, 7, Advokatės Redos Žabolienės kontora METIDA, Verslo centras VERTAS, Gynėjų g. 16, LT-01109 Vilnius, LT
(540)



(531) 27.5, 29.1
(591) tamsiai mėlyna, šviesiai mėlyna, balta, pilka.
(511)
38 telekomunikacijos.

---

(111) **53559**
(156) 2015 06 16
(210) 2005 1571
(220) 2005 09 08
(186) 2025 09 08
(732) HARBOES BRYGGERI A/S, Spegerborgvej 34, 4230 Skaelskoer, DK
(740) Otilija Klimaitienė, 35, AAA Law, J. Jasinskio g. 16 A, LT-03163 Vilnius, LT
(540)



(531) 24.3, 25.1, 27.1, 29.1
(591) žalia, aukso, geltona, raudona, balta.
(511)
32 alus.

---

(111) **53561**
(156) 2015 06 22
(210) 2005 1573
(220) 2005 09 08
(186) 2025 09 08
(732) LABDAROS IR PARAMOS FONDAS „VILTIES SPINDULYS“, Žemaitės g.21, LT-03118 Vilnius, LT
(740) Virgina Adolfina Draugelienė, 8, UAB TARPINĖ, p.d. 1202, LT-01007, A. P. Kavoliuko g. 24-152, LT-04328 Vilnius, LT
(540)



(531) 1.3, 27.5, 29.1
(591) geltona, juoda.
(511)
36 labdaros fondų lėšų rinkimas; parama (finansinė).

---

(111) **53642**
(156) 2015 06 04
(210) 2005 1156
(220) 2005 06 29
(186) 2025 06 29
(732) VALDAS DAUNARAVIČIUS, J.Basanavičiaus g.3-3, LT-01001 Vilnius, LT
(540)



(531) 27.5
(511)
43 maisto ir gėrimų parūpinimo paslaugos; laikinas apgyvendinimas.

---

(111) **53692**
(156) 2015 06 10
(210) 2005 1024
(220) 2005 06 06
(186) 2025 06 06
(732) UAB „NEVĖŽIS“, Beržų g.52, LT-36147 Panevėžys, LT
(740) Reda Žabolienė, 7, Advokatės Redos Žabolienės kontora METIDA, Verslo centras VERTAS, Gynėjų g. 16, LT-01109 Vilnius, LT
(540)



(531) 25.5
(526) TOP, DRESS
(511)
25 drabužiai, apranga, galvos apdangalai.
35 reklama; verslo vadyba; verslo tvarkyba; įstaigų veikla.

---

(111) **53702**
(156) 2015 06 04
(210) 2005 1714
(220) 2005 09 30
(186) 2025 09 30
(732) UAB „KLINGAI“, Ekskavatorininkų g. 1L, LT-52461 Kaunas, LT
(740) Lyra Tarnauskienė, 26, UAB „Patentinė ir teisinė apsauga“, Maironio g. 14B-1, LT-44298 Kaunas, LT
(540)



(531) 11.3, 26.4
(511)
30 kava.
43 aprūpinimas maistu ir gėrimais; kavinės; kavos barai; restoranai; savitarnos restoranai; užkandinės.

---

(111) **53759**
(156) 2015 06 18
(210) 2005 1758
(220) 2005 10 06
(186) 2025 10 06
(732) LANNACHER HEILMITTEL GESmbH, Schlossplatz 1, A-8502 Lannach, AT
(740) Marija Lenkutienė, 6, Patentinių paslaugų centras, UAB, J.Basanavičiaus g. 11, LT-03108 Vilnius, LT
(540)

IbufixL

(511)
5 farmaciniai preparatai.

---

(111) **53915**
(156) 2015 06 02
(210) 2005 1974
(220) 2005 11 10
(186) 2025 11 10
(732) UAB „TELE2“, Sporto g.7A, LT-09200 Vilnius, LT
(740) Reda Žabolienė, 7, Advokatės Redos Žabolienės kontora METIDA, Verslo centras VERTAS, Gynėjų g. 16, LT-01109 Vilnius, LT
(540)

TAUPYKLĖ

(511)
38 telekomunikacijos.

---

(111) **53916**
(156) 2015 06 02
(210) 2005 1976
(220) 2005 11 10
(186) 2025 11 10
(732) UAB „TELE2“, Sporto g.7A, LT-09200 Vilnius, LT
(740) Reda Žabolienė, 7, Advokatės Redos Žabolienės kontora METIDA, Verslo centras VERTAS, Gynėjų g. 16, LT-01109 Vilnius, LT
(540)

ČEMPIONAS

(511)
38 telekomunikacijos.

---

(111) **54253**
(156) 2015 06 10
(210) 2005 0845
(220) 2005 05 18
(186) 2025 05 18
(732) UAB „LIETAVIRA“, Vasario 16-tosios g.40, LT-76351 Šiauliai, LT
(540)



(531) 1.11, 2.1, 23.1, 27.5, 29.1
(526) VIEŠBUTIS, HOTEL
(591) bordinė.
(511)
43 maisto ir gėrimų parūpinimo paslaugos; laikinas apgyvendinimas; apgyvendinimo biurai (viešbučiai); restoranai; viešbučiai.

---

(111) **54375**
(156) 2015 06 04
(210) 2006 0916
(220) 2006 05 10
(186) 2026 05 10
(732) UAB „AMBER PASTA“, Pagynės k., Babtų sen., LT-54324 Kauno r., LT
(740) Nijolė Viktorija Mickevičienė, 11, Panerių g. 79A, LT-48425 Kaunas, LT
(540)



(531) 26.3, 26.13, 29.1
(591) juoda, raudona, geltona.
(511)
30 kava, arbata, kakava, cukrus, ryžiai, tapijoka, sago kruopos, kavos pakaitalai; miltai ir grūdų produktai, duona, pyragas ir konditerijos gaminiai, ledai; medus, sirupas; mielės, kepimo milteliai; druska, garstyčios; actas, padažai; prieskoniai; ledas.

---

(111) **54629**
(156) 2015 06 02
(210) 2006 0791
(220) 2006 04 19
(186) 2026 04 19
(732) MASTERCARD INTERNATIONAL INCORPORATED, 2000 Purchase Street, Purchase, New York 100577-2509, US
(740) Liudmila Gerasimovič, 9, Į „Liudmila Gerasimovič, Patentinis patikėtinis“, Vingrių g. 13-42, LT-01141 Vilnius, LT
(540)

MASTERCARD WORLDWIDE

(511)
35 reklama; verslo vadyba; verslo tvarkyba; įstaigų veikla; komercinės, pramonės ir verslo vadybos pagalba; verslo vertintojų paslaugos; verslo vadybos patarėjų paslaugos; rinkotyra; rinkos nagrinėjimas; statistinė informacija (verslo); sąskaitų būklės apyskaitų sudarymas; buhalterinė apskaita;

verslo tyrimai; visuomenės informavimas; reklaminių tekstų skelbimas; reklaminių skelbimų platinimas; prekių sukaupimas (išskyrus vežimą) kitiems, teikiantis pirkėjams galimybę patogiai apžiūrėti ir įsigyti tų prekių (paslaugos teikiamos per mobilių telekomunikacijų priemones arba per kompiuterių tinklą arba kitomis elektroninėmis priemonėmis, naudojant elektroniniu būdu pakeistą skaitmeninės formos informaciją); kompiuterių duomenų bazių vadyba; asociacijų paslaugos, būtent, bankų, kredito bendrijų bei kitų reglamentuotų finansinių institucijų interesų propagavimas ir rėmimas.

36 draudimas; finansinės operacijos; piniginės operacijos; finansavimo paslaugos; banko operacijos ir kredito paslaugos; kredito kortelių, debito kortelių, atsiskaitymo kortelių ir kaupiamųjų kortelių paslaugos; kreipčių parūpinimas atlikti banko operacijas, mokėjimus, kredito, debito, išlaidų (atsiskaitymo), grynųjų pinigų išmokėjimo, kaupiamųjų indėlių operacijas; sąskaitų apmokėjimo paslaugos; išankstinio atsiskaitymo kortelių paslaugos; čekių patikrinimo ir čekių išgryninimo paslaugos; pinigų išdavimo automatų paslaugos; finansinių operacijų vykdymas tiesiogiai per kompiuterių duomenų bazes arba pardavimo vietoje, naudojant telekomunikacijų priemones; kortelių turėtojų finansinių operacijų vykdymas, naudojant pinigų išdavimo aparatus; balanso detalių, depozito ir pinigų išėmimo ataskaitų teikimas kortelių turėtojams per pinigų išdavimo aparatus; apmokėjimo ir autorizavimo paslaugos; kelionių draudimas; kelioninių čekių ir kelioninių vaučerių išleidimo ir išpirkimo paslaugos; mokėtojo autentiškumo nustatymo paslaugos; finansinės informacijos patikrinimas; finansinės informacijos duomenų kodavimas ir dekodavimas; finansinių įrašų palaikymas, elektroninių pinigų pervedimo ir valiutos keitimo paslaugos; finansinės informacijos platinimas visuotiniame kompiuterių tinkle ir kitais kompiuterių tinklais; nuotolinių mokėjimų paslaugos; vertybių elektroninio pirkimo paslaugos; elektroninio pinigų ir valiutos pervedimo paslaugų teikimas; elektroninių mokėjimų paslaugos, išankstinio apmokėjimo už telefono skambučius kortelių paslaugos; grynųjų pinigų išdavimo bei operacijų autorizavimo ir apmokėjimo paslaugos; debito ir kredito paslaugų parūpinimas, naudojant radijo dažnuminius identifikavimo prietaisus (transponderius); debito kredito paslaugų parūpinimas, naudojant komunikacijos ir telekomunikacijos prietaisus; kelionių draudimo paslaugos; čekių patikrinimo paslaugos; išleidimo ir išpirkimo paslaugos, susijusios su kelioniniais čekiais ir kelioniniais vaučeriais; finansinių paslaugų parūpinimas, vykdant mažmeninės prekybos operacijas per mobilias telekomunikacijos priemones, taip pat mokėjimai, naudojant bevielio ryšio priemones; finansinių paslaugų teikimas mažmeninės prekybos operacijų vykdyme tiesiogiai, per kompiuterių tinklą arba per kitas elektronines priemones, naudojant elektroniniu būdu pakeistos skaitmeninės formos informaciją; vertybių mainų paslaugos, būtent, saugūs vertybių mainai, taip pat elektroniniai pinigai, prieinami per kompiuterių tinklą bei prieigą intelektualiųjų kortelių (smartcard) pagalba; sąskaitų apmokėjimo paslaugos, teikiamos per visuotinio kompiuterių tinklo svetaines; banko operacijų paslaugos, teikiamos tiesiogiai; finansinės paslaugos teikiamos telefonu ir naudojant visuotinio kompiuterių tinklo priemones; finansinių paslaugų parūpinimas, naudojant visuotinio kompiuterių tinklo priemones; paslaugos susijusios su nekilnojamu turtu; nekilnojamo turto nuosavybės paslaugos; nekilnojamo turto draudimo paslaugos; draudimo paslaugos nuosavybės turėtojams; draudimo paslaugos, susijusios su nuosavybe; nekilnojamo turto finansavimas; nekilnojamo turto tarpininkų paslaugos; nekilnojamo turto vertintojų paslaugos; nekilnojamo turto agentūros; nekilnojamojo turto įkainojimas; nekilnojamo turto administravimas; nekilnojamo turto finansinių operacijų administravimas; nekilnojamo turto paskolų parūpinimas; finansavimo paslaugos, susijusios su nekilnojamo turto plėtra; nekilnojamo turto finansinio tarpininkavimo paslaugos; finansinės paslaugos, susijusios su nekilnojamo turto nuosavybe ir pastatais; nekilnojamo turto pirkimo finansinės paslaugos; paskolų sutarčių, užtikrintų nekilnojamu turtu, parengimas; nekilnojamo turto bendrasavininkų sutarčių parengimas; finansavimo tiekimo organizavimas nekilnojamo turto pirkimui; pagalba įsigyjantiems ir besidomintiems nekilnojamu turtu; kapitalo investavimas nekilnojamojo turto srityje; komercinės (verslo) nuosavybės investicijų paslaugos; finansinės paslaugos, susijusios su nuosavybės įsigijimu; finansinės paslaugos, susijusios su nuosavybės pardavimu; valdomos neribotą laiką nuosavybės finansinis įkainojimas; išnuomotos nuosavybės finansinis įkainojimas; nekilnojamo turto nuomos organizavimas; nekilnojamo turto lizingo organizavimas; nuosavybės lizingas; nekilnojamo turto nuosavybės lizingas; valdomos nuosavybės lizingas; turto valdymo paslaugos, susijusios su nekilnojamo turto operacijomis; nuosavybės įkainojimas; nuosavybės vertybinių popierių vadyba; nuosavybės reikalų tvarkymas; patarėjų paslaugos, susijusios su nekilnojamo turto bendrasavininkų reikalais; patarėjų paslaugos, susijusios su nekilnojamo turto įkainojimais; bendrojo nekilnojamojo turto patarėjų paslaugos; kompiuterizuotos informacijos paslaugos, susijusios su nekilnojamu turtu, konsultacijos, susijusios su nekilnojamu turtu; informacijos, susijusios su nekilnojamo turto nuosavybe, parūpinimas; informacijos, susijusios su nekilnojamo turto rinka, parūpinimas; tyrimo paslaugos, susijusios su nekilnojamo turto įgijimu; tyrimo paslaugos, susijusios su nekilnojamo turto pardavimu aukcione (varžytinėmis).

(310)(320)(330) 004794947, 2005 12 20, EM

(111) **55846**
(156) 2015 06 09
(210) 2005 2258
(220) 2005 12 23
(186) 2025 12 23
(732) JŪRATĖS KASPERAVIČIENĖS ĮMONĖ, Rėžių g.25, LT-76360 Šiauliai, LT
(540)

balagans®

(531) 27.5
(511)
18 odos ir odų pakaitalai, jų gaminiai, nepriskirti prie kitų klasių; gyvūnų odos, kailiai; lagaminai, kelioniniai krepšiai; lietaus ir saulės skėčiai.
25 drabužiai, apranga, avalynė, galvos apdangalai.
35 reklama; verslo vadyba; verslo tvarkyba; įstaigų veikla; prekių sukaupimas (išskyrus vežimą) kitiems, teikiantis pirkėjams galimybę patogiai apžiūrėti ir įsigyti tų prekių.

---

(111) **57781**
(156) 2015 06 08
(210) 2007 1858
(220) 2005 08 30
(186) 2025 08 30
(732) WARNER BROS. ENTERTAINMENT INC., 4000 Warner Boulevard, Burbank, California 91522, US
(740) Reda Žabolienė, 7, Advokatės Redos Žabolienės kontora METIDA, Verslo centras VERTAS, Gynėjų g. 16, LT-01109 Vilnius, LT
(540)



(531) 12.1, 27.5
(511)
43 maisto ir gėrimų parūpinimo paslaugos, tarp jų restoranų aprūpinimas maistu ir gėrimais; laikinas apgyvendinimas; viešbučiai ir moteliai; viešbučių ir motelių paslaugos, susiję su televizijos programų tematika; restoranai; kavinių, kavos barų, valgyklų, kavos namų, užkandinių ir restoranų paslaugų ir patalpų parūpinimas ir vadyba; kavos barų, valgyklų, kavos namų, užkandinių ir restoranų paslaugos bei patalpų, susijusių su televizijos programų tematika, parūpinimas; susitikimų, konferencijų ir parodų patalpų parūpinimas; viešbučių rezervavimas ir kitų apgyvendinimo vietų parūpinimas; viešbučių, restoranų ir kavinių informacijos paslaugos, teikiamos tiesiogiai per pasaulinį kompiuterių tinklą; informacija, patarimai ir konsultacijos, susiję su visomis aukščiau nurodytomis paslaugomis; banketų rengimas, planavimas ir vedimas.

---

(111) **66383**
(156) 2015 06 09
(210) 2011 1875
(220) 2005 06 17
(186) 2025 06 17
(732) STEADFAST CAPITAL GmbH, Myliusstr. 47, D-60323 Frankfurt am Main, DE
(740) Aušra Pakėnienė, 50, AAA Law, J. Jasinskio g. 16 A, LT-03163 Vilnius, LT
(540)

Steadfast Capital

(511)
35 kompanijų turtinių teisių įgijimas, valdymas ir administravimas; verslo vadybos konsultacijos (privataus kapitalo ir rizikos kapitalo srityse).
36 finansinės operacijos.

Ženklai, išregistruoti pagal Lietuvos Respublikos prekių ženklų įstatymo 24 ir 36 straipsnius

(111) **26410**
(540) VALIO
(141) 2014 11 03

---

(111) **26421**
(540) fig
(141) 2014 11 09

---

(111) **26534**
(540) Stakliškės LIETUVIŠKAS MIDUS Lithuanian mead fig
(141) 2014 11 14

---

(111) **26535**
(540) PRIENŲ šilai LIETUVIŠKAS MIDUS Lithuanian mead fig
(141) 2014 11 14

---

(111) **26536**
(540) ŽALGIRIS LIETUVIŠKO MIDAUS DESTILIATAS Stakliškių „Lietuviškas Midus fig
(141) 2014 11 14

---

(111) **26537**
(540) Nemunas TRAUKTINĖ Kind of brandy THE LITHUANIAN MEAD BRANDY fig
(141) 2014 11 14

---

(111) **26538**
(540) BIRŽŲ ŽEMTIEKIMAS fig
(141) 2014 11 10

---

(111) **26657**
(540) MICOTIL
(141) 2014 11 14

---

(111) **26659**
(540) F fig
(141) 2014 11 10

---

(111) **26694**
(540) BLA BAND fig
(141) 2014 11 09

---

(111) **26696**
(540) DRONNINGHOLM
(141) 2014 11 09

---

(111) **26701**
(540) filodoro calze & collant fig
(141) 2014 11 09

---

(111) **26702**
(540) LOEWENBRAEU fig
(141) 2014 11 09

---

(111) **26715**
(540) RAILAKAS
(141) 2014 11 09

---

(111) **26751**
(540) FINN CRISP
(141) 2014 11 03

---

(111) **26774**
(540) JACOBS CAPPIO
(141) 2014 11 04

---

(111) **26807**
(540) DIVO
(141) 2014 11 23

---

(111) **26843**
(540) BELZONA
(141) 2014 11 21

---

(111) **26857**
(540) JACKY
(141) 2014 11 09

---

(111) **26875**
(540) SUNSOFT
(141) 2014 11 04

---

(111) **26893**
(540) VENDI
(141) 2014 11 16

(111) **26896**
(540) DIGITAL BY QUALCOMM fig
(141) 2014 11 16

(111) **26897**
(540) fig
(141) 2014 11 16

(111) **26980**
(540) aiwa fig
(141) 2014 11 05

(111) **26996**
(540) RODESTA
(141) 2014 11 09

(111) **27016**
(540) DERMASORB
(141) 2014 10 28

(111) **27097**
(540) AHTI
(141) 2014 11 09

(111) **27102**
(540) WOMENA
(141) 2014 11 09

(111) **27103**
(540) Granini
(141) 2014 11 09

(111) **27120**
(540) CLEOPATRA
(141) 2014 11 05

(111) **27123**
(540) A fig
(141) 2014 11 03

(111) **27318**
(540) HARTWALL 1836 VICHY Novelle fig
(141) 2014 11 23

(111) **27438**
(540) Arai HELMET fig
(141) 2014 11 07

(111) **27441**
(540) SENECA
(141) 2014 11 17

(111) **27442**
(540) SATIN
(141) 2014 11 17

(111) **27444**
(540) ZENITH
(141) 2014 11 17

(111) **27520**
(540) FILMNET fig
(141) 2014 11 04

(111) **27561**
(540) SUPERSPORT
(141) 2014 11 18

(111) **27586**
(540) PILTTI
(141) 2014 11 09

(111) **27727**
(540) fig
(141) 2014 11 21

(111) **27756**
(540) ACTIF BLUE BRUT fig
(141) 2014 11 22

(111) **27844**
(540) Dr Oetker fig
(141) 2014 11 04

(111) **28107**
(540) Onduline fig
(141) 2014 11 04

(111) **28410**
(540) Roche fig
(141) 2014 11 04

(111) **28411**
(540) SAMUEL SMITH
(141) 2014 11 05

(111) **28912**
(540) -FAE- fig
(141) 2014 11 11

(111) **28950**
(540) Vitalis
(141) 2014 11 10

(111) **29355**
(540) SWEDBANK fig
(141) 2014 11 23

(111) **51603**
(540) SPA centras fig
(141) 2014 10 29

(111) **51681**
(540) YSA
(141) 2014 11 05

(111) **51749**
(540) equinox europe fig
(141) 2014 11 22

(111) **51766**
(540) JUZĖ
(141) 2014 11 08

(111) **51782**
(540) metro lt
(141) 2014 10 29

(111) **51783**
(540) finders re&solution fig
(141) 2014 11 02

(111) **51785**
(540) steponkus & co fig
(141) 2014 11 03

(111) **51786**
(540) steakhouse LOKYS fig
(141) 2014 11 08

(111) **51787**
(540) ROCOCO
(141) 2014 11 09

(111) **51790**
(540) AM fig
(141) 2014 11 12

(111) **51791**
(540) AM fig
(141) 2014 11 12

(111) **51792**
(540) 4G prekyba fig
(141) 2014 11 16

(111) **51806**
(540) V2A fig
(141) 2014 11 02

(111) **51842**
(540) DIDARA
(141) 2014 10 29

(111) **51846**
(540) J Joniškis fig
(141) 2014 11 11

(111) **51847**
(540) Pūkuotukas
(141) 2014 11 16

(111) **51917**
(540) SOBIESKI PREMIUM Jan III fig
(141) 2014 11 04

(111) **51918**
(540) DEFORMA fig
(141) 2014 11 05

(111) **51953**
(540) RERIZ FAUNA fig
(141) 2014 11 03

(111) **51983**
(540) BRIGADIER XO SUPERIOR QUALITY fig
(141) 2014 11 17

(111) **51984**
(540) ITAINA Spanguolių TRAUKTINĖ ORIGINALI LIETUVIŠKA fig
(141) 2014 10 29

(111) **51985**
(540) 1995 ITALIANA VICE putojantis vynas pusiau sausas fig
(141) 2014 10 29

(111) **51986**
(540) ITALIANA VERMOUTH APERITIF CHERRY fig
(141) 2014 10 29

(111) **52054**
(540) R&E SPORT fig
(141) 2014 11 17

(111) **52055**
(540) IDEMUS fig
(141) 2014 11 17

(111) **52056**
(540) DŪŽIS
(141) 2014 11 17

(111) **52059**
(540) BOND STREET ULTIMATE SELECTION
(141) 2014 11 19

(111) **52060**
(540) KLAIPĖDOS SKELBIMAI fig
(141) 2014 11 22

(111) **52064**
(540) IŠMANOM, KĄ DAROM
(141) 2014 11 23

(111) **52087**
(540) MASAŽO SALONAS MATANČIOS RANKOS fig
(141) 2014 11 23

(111) **52178**
(540) OGMIOS ASTRA fig
(141) 2014 11 17

(111) **52180**
(540) OGMIOS ASTRA Cash & Carry fig
(141) 2014 11 18

(111) **52183**
(540) onnline The label of quality fig
(141) 2014 11 19

(111) **52184**
(540) ard AUTOMOBILIŲ REMONTO DIRBTUVĖS fig
(141) 2014 11 22

(111) **52219**
(540) mažylis TELE2 MOBILE fig
(141) 2014 11 03

(111) **52220**
(540) Comfort VILNIUS VIEŠBUTIS HOTEL fig
(141) 2014 11 04

(111) **52272**
(540) TMD PARTNERS Training Management Development fig
(141) 2014 11 23

(111) **52277**
(540) AG-4I fig
(141) 2014 10 28

(111) **52278**
(540) AG-4I
(141) 2014 10 28

(111) **52280**
(540) PROVINCIA fig
(141) 2014 11 08

(111) **52281**
(540) ROSAGANA fig
(141) 2014 11 08

(111) **52282**
(540) Mistika BIUDŽETAI IR PLANAI fig
(141) 2014 11 10

(111) **52283**
(540) Galimybės neturi ribų Possibilities without limits Moeglichkeiten ohne Ende fig
(141) 2014 11 11

(111) **52284**
(540) !d fig
(141) 2014 11 11

(111) **52285**
(540) BRAVO R A S fig
(141) 2014 11 11

(111) **52325**
(540) KISS WILDBERRY Cider fig
(141) 2014 10 29

(111) **52326**
(540) KISS EXOTIC Cider fig
(141) 2014 10 29

(111) **52327**
(540) KISS Cider fig
(141) 2014 10 29

(111) **52367**
(540) Truskavetska fig
(141) 2014 10 29

(111) **52368**
(540) MECHEL Mechel Nemunas fig
(141) 2014 11 02

(111) **52370**
(540) ANTI NITRAT fig
(141) 2014 11 02

(111) **52371**
(540) SUPERMAMA
(141) 2014 11 08

(111) **52478**
(540) LIEPSNOJANTIS LEDAS
(141) 2014 11 17

(111) **52479**
(540) METELICA
(141) 2014 11 17

(111) **52480**
(540) NOVACOPY fig
(141) 2014 11 18

(111) **52481**
(540) VERONA juvelyrikos salonas fig
(141) 2014 11 22

(111) **52482**
(540) summer Academy fig
(141) 2014 11 22

(111) **52483**
(540) vasaros Akademija fig
(141) 2014 11 22

(111) **52485**
(540) TOBULA SANTECHNIKA VANDENTIEKIS, KANALIZACIJA, ŠILDYMAS fig
(141) 2014 11 22

(111) **52606**
(540) CLAUDIA
(141) 2014 10 28

(111) **52608**
(540) Junona fig
(141) 2014 10 28

---

(111) **52745**
(540) fig
(141) 2014 11 17

---

(111) **52881**
(540) Vyno slėnis
(141) 2014 11 11

---

(111) **52882**
(540) Spalvoti kvapai
(141) 2014 11 12

---

(111) **55063**
(540) RUFFLETTE
(141) 2014 11 08

---

(111) **67988**
(540) RT fig
(141) 2014 11 17

Ženklo perdavimas pagal Lietuvos Respublikos prekių ženklų įstatymo 43 straipsnį

(111) **6255**
(540) ACE
Perėmėjo pavadinimas/vardas, pavardė/, adresas, valstybės kodas, teisių apimtis, sutarties/akto data
(732) FATER SPA, Via Alessandro Volta10, 65129 Pescara, IT
(740) Stanislava Teleišienė, 31, UAB „Brainera“, Savanorių pr. 217, LT-02300 Vilnius, LT
(580) 2015 06 15

---

(111) **12926**
(540) fig
Perėmėjo pavadinimas/vardas, pavardė/, adresas, valstybės kodas, teisių apimtis, sutarties/akto data
(732) SUMITOMO HEAVY INDUSTRIES LTD, 1-1 Osaki 2-chome, Shinagawa-ku, Tokyo 141-6025, JP
(740) Reda Žabolienė, 7, Advokatės Redos Žabolienės kontora METIDA, Verslo centras VERTAS, Gynėjų g. 16, LT-01109 Vilnius, LT
(580) 2015 06 11

---

(111) **27513**
(540) FLORINEF
Perėmėjo pavadinimas/vardas, pavardė/, adresas, valstybės kodas, teisių apimtis, sutarties/akto data
(732) ASPEN GLOBAL INCORPORATED, GBS Plaza, Cnr. La Salette & Royal Roads, Grand Bay, MU
(740) Reda Žabolienė, 7, Advokatės Redos Žabolienės kontora METIDA, Verslo centras VERTAS, Gynėjų g. 16, LT-01109 Vilnius, LT
(580) 2015 06 04

---

(111) **33630**
(540) SKANDALAS fig
Perėmėjo pavadinimas/vardas, pavardė/, adresas, valstybės kodas, teisių apimtis, sutarties/akto data
(732) RIMGAUDAS KUNSTMONAS, J. Karoso g. 14-3, LT-92141 Klaipėda, LT
(580) 2015 06 08

---

(111) **43335**
(540) ACE BLUE
Perėmėjo pavadinimas/vardas, pavardė/, adresas, valstybės kodas, teisių apimtis, sutarties/akto data
(732) FATER SPA, Via Alessandro Volta10, 65129 Pescara, IT
(740) Stanislava Teleišienė, 31, UAB „Brainera“, Savanorių pr. 217, LT-02300 Vilnius, LT
(580) 2015 06 12

---

(111) **52406**
(540) Kombi fig
Perėmėjo pavadinimas/vardas, pavardė/, adresas, valstybės kodas, teisių apimtis, sutarties/akto data
(732) AKCINĖ BENDROVĖ „JONIŠKIO GRŪDAI“, Žemaitės g.1, LT-84147 Joniškis, LT
(580) 2015 06 19

---

(111) **53267**
(540) 3D PRINT fig
Perėmėjo pavadinimas/vardas, pavardė/, adresas, valstybės kodas, teisių apimtis, sutarties/akto data
(732) UAB „GEOLA DIGITAL“, Naugarduko g. 41, LT-03227 Vilnius, LT
(740) Marija Lenkutienė, 6, Patentinių paslaugų centras, UAB, J.Basanavičiaus g. 11, LT-03108 Vilnius, LT
(580) 2015 06 17

---

(111) **57438**
(540) motoakademija vairavimo mokykla fig
Perėmėjo pavadinimas/vardas, pavardė/, adresas, valstybės kodas, teisių apimtis, sutarties/akto data
(732) UAB „MŪSŲ KRYPTIS“, Architektų g. 152, LT-04202 Vilnius, LT
(580) 2015 06 04

---

(111) **58231**
(540) NEOSMECTINE
Perėmėjo pavadinimas/vardas, pavardė/, adresas, valstybės kodas, teisių apimtis, sutarties/akto data
(732) OAO „OTISIFARM“, 10, ul. Testovskaja, 123317 Moskva, RU
(740) Aurelija Šidlauskienė, 25, Dr. V. Šidlauskas ir partneriai, UAB, K. Būgos g. 29, LT-44326 Kaunas, LT
(580) 2015 06 29

---

(111) **58492**
(540) GAMO fig
Perėmėjo pavadinimas/vardas, pavardė/, adresas, valstybės kodas, teisių apimtis, sutarties/akto data

(732) EGIDIJUS PETRIKAS, Pavasario g. 45-34, LT-89178 Mažeikiai, LT

(740) Reda Žabolienė, 7, Advokatės Redos Žabolienės kontora METIDA, Verslo centras VERTAS, Gynėjų g. 16, LT-01109 Vilnius, LT

(580) 2015 06 10

---

(111) **58767**

(540) KRAMME fig

Perėmėjo pavadinimas/vardas, pavardė/, adresas, valstybės kodas, teisių apimtis, sutarties/akto data

(732) AUDRONĖ NAUJOKIENĖ, Gaižiūnų g. 27, LT-50116 Kaunas, LT

(740) Aurelija Šidlauskienė, 25, Dr. V. Šidlauskas ir partneriai, UAB, K. Būgos g. 29, LT-44326 Kaunas, LT

(580) 2015 06 10

---

(111) **60426**

(540) lingua perfecta KALBŲ MOKYKLA fig

Perėmėjo pavadinimas/vardas, pavardė/, adresas, valstybės kodas, teisių apimtis, sutarties/akto data

(732) UAB „LINGUA PERFECTA.LT“, Gedimino pr. 45-6, LT-01109 Vilnius, LT

(740) Gražina Pečiulienė, 38, Bajorų kel. 11-18, LT-08466 Vilnius, LT

(580) 2015 06 26

---

(111) **60463**

(540) MAXICOLD

Perėmėjo pavadinimas/vardas, pavardė/, adresas, valstybės kodas, teisių apimtis, sutarties/akto data

(732) OAO „OTISIFARM“, 10, ul. Testovskaja, 123317 Moskva, RU

(740) Aurelija Šidlauskienė, 25, Dr. V. Šidlauskas ir partneriai, UAB, K. Būgos g. 29, LT-44326 Kaunas, LT

(580) 2015 06 29

---

(111) **60468**

(540) KOMPLIVIT

Perėmėjo pavadinimas/vardas, pavardė/, adresas, valstybės kodas, teisių apimtis, sutarties/akto data

(732) OAO „OTISIFARM“, 10, ul. Testovskaja, 123317 Moskva, RU

(740) Aurelija Šidlauskienė, 25, Dr. V. Šidlauskas ir partneriai, UAB, K. Būgos g. 29, LT-44326 Kaunas, LT

(580) 2015 06 29

---

(111) **60470**

(540) KODELAK

Perėmėjo pavadinimas/vardas, pavardė/, adresas, valstybės kodas, teisių apimtis, sutarties/akto data

(732) OAO „OTISIFARM“, 10, ul. Testovskaja, 123317 Moskva, RU

(740) Aurelija Šidlauskienė, 25, Dr. V. Šidlauskas ir partneriai, UAB, K. Būgos g. 29, LT-44326 Kaunas, LT

(580) 2015 06 29

---

(111) **61642**

(540) Pilėnė fig

Perėmėjo pavadinimas/vardas, pavardė/, adresas, valstybės kodas, teisių apimtis, sutarties/akto data

(732) UAB „ŠYPSENOS DIZAINAS“, Papilėnų g. 2-11, LT-06224 Vilnius, LT

(580) 2015 06 12

---

(111) **68643**

(540) fig

Perėmėjo pavadinimas/vardas, pavardė/, adresas, valstybės kodas, teisių apimtis, sutarties/akto data

(732) FATER SPA, Via Alessandro Volta10, 65129 Pescara, IT

(740) Stanislava Teleišienė, 31, UAB „Brainera“, Savanorių pr. 217, LT-02300 Vilnius, LT

(580) 2015 06 15

---

(111) **68644**

(540) fig

Perėmėjo pavadinimas/vardas, pavardė/, adresas, valstybės kodas, teisių apimtis, sutarties/akto data

(732) FATER SPA, Via Alessandro Volta10, 65129 Pescara, IT

(740) Stanislava Teleišienė, 31, UAB „Brainera“, Savanorių pr. 217, LT-02300 Vilnius, LT

(580) 2015 06 12

---

(111) **68646**

(540) fig

Perėmėjo pavadinimas/vardas, pavardė/, adresas, valstybės kodas, teisių apimtis, sutarties/akto data

(732) FATER SPA, Via Alessandro Volta10, 65129 Pescara, IT

(740) Stanislava Teleišienė, 31, UAB „Brainera“, Savanorių pr. 217, LT-02300 Vilnius, LT

(580) 2015 06 15

---

(111) **68706**
(540) ACE GENTILE
Perėmėjo pavadinimas/vardas, pavardė/, adresas, valstybės kodas, teisių apimtis, sutarties/akto data
(732) FATER SPA, Via Alessandro Volta10, 65129 Pescara, IT
(740) Stanislava Teleišienė, 31, UAB „Brainera“, Savanorių pr. 217, LT-02300 Vilnius, LT
(580) 2015 06 15

---

(111) **68707**
(540) fig
Perėmėjo pavadinimas/vardas, pavardė/, adresas, valstybės kodas, teisių apimtis, sutarties/akto data
(732) FATER SPA, Via Alessandro Volta10, 65129 Pescara, IT
(740) Stanislava Teleišienė, 31, UAB „Brainera“, Savanorių pr. 217, LT-02300 Vilnius, LT
(580) 2015 06 12

---

(111) **68708**
(540) fig
Perėmėjo pavadinimas/vardas, pavardė/, adresas, valstybės kodas, teisių apimtis, sutarties/akto data
(732) FATER SPA, Via Alessandro Volta10, 65129 Pescara, IT
(740) Stanislava Teleišienė, 31, UAB „Brainera“, Savanorių pr. 217, LT-02300 Vilnius, LT
(580) 2015 06 29

---

(111) **68709**
(540) fig
Perėmėjo pavadinimas/vardas, pavardė/, adresas, valstybės kodas, teisių apimtis, sutarties/akto data
(732) FATER SPA, Via Alessandro Volta10, 65129 Pescara, IT
(740) Stanislava Teleišienė, 31, UAB „Brainera“, Savanorių pr. 217, LT-02300 Vilnius, LT
(580) 2015 06 12

---

(111) **68710**
(540) ACE
Perėmėjo pavadinimas/vardas, pavardė/, adresas, valstybės kodas, teisių apimtis, sutarties/akto data
(732) FATER SPA, Via Alessandro Volta10, 65129 Pescara, IT
(740) Stanislava Teleišienė, 31, UAB „Brainera“, Savanorių pr. 217, LT-02300 Vilnius, LT
(580) 2015 06 12

---

(111) **68711**
(540) fig
Perėmėjo pavadinimas/vardas, pavardė/, adresas, valstybės kodas, teisių apimtis, sutarties/akto data
(732) FATER SPA, Via Alessandro Volta10, 65129 Pescara, IT
(740) Stanislava Teleišienė, 31, UAB „Brainera“, Savanorių pr. 217, LT-02300 Vilnius, LT
(580) 2015 06 15

Teisės į ženklą įkeitimas pagal Lietuvos Respublikos prekių ženklų įstatymo 45 straipsnį

(111) **50250**
(540) MEGAnet fig
(450) 2005 12 27
(732) UAB „DOKEDA“, Savanorių pr.287, LT-50127, Kaunas LT
Įkeitimo dokumento numeris, data
20220150030702
2015 06 05
(580) 2015 06 08

---

(111) **68154**
(540) CAPITAL fig
(450) 2014 02 25
(732) UAB „CAPITAL REAL ESTATE“, Konstitucijos pr. 23, LT-08105, Vilnius LT
Įkeitimo dokumento numeris, data
20220150030424
2015 06 04
(580) 2015 06 08

---

(111) **69421**
(540) meganet Internetas, televizija fig
(450) 2014 09 25
(732) UAB „DOKEDA“, Savanorių pr.287, LT-50127, Kaunas LT
Įkeitimo dokumento numeris, data
20220150030702
2015 06 05
(580) 2015 06 08

Teisės į ženklą įkeitimo išregistravimas pagal Lietuvos Respublikos prekių ženklų įstatymo 45 straipsnį

(111) **32532**
(540) Lorenzo fig
(732) BENDRA LIETUVOS-DANIJOS ĮMONĖ UAB „DANBALT INTERNATIONAL“, Fabijoniškių g.99, LT-07101, Vilnius LT
Įkeitimo išregistravimo dokumento numeris, data
20220150028446
2015 05 27
(580) 2015 06 01

---

(111) **33078**
(540) CARDINAL fig
(732) BENDRA LIETUVOS-DANIJOS ĮMONĖ UAB „DANBALT INTERNATIONAL“, Fabijoniškių g.99, LT-07101, Vilnius LT
Įkeitimo išregistravimo dokumento numeris, data
20220150028446
2015 05 27
(580) 2015 06 01

---

(111) **47049**
(540) y.e.s. fig
(732) UAB „GRANEX“, Raudondvario pl. 164A, LT-47173, Kaunas LT
Įkeitimo išregistravimo dokumento numeris, data
20220150033493
2015 06 18
(580) 2015 06 23

---

(111) **47049**
(540) y.e.s. fig
(732) UAB „GRANEX“, Raudondvario pl. 164A, LT-47173, Kaunas LT
Įkeitimo išregistravimo dokumento numeris, data
20220150033496
2015 06 18
(580) 2015 06 23

---

(111) **48406**
(540) ESTE
(732) UAB „DANBALT INTERNATIONAL“, V. Gerulaičio g. 1, LT-08200, Vilnius LT
Įkeitimo išregistravimo dokumento numeris, data
20220150028446
2015 05 27
(580) 2015 06 01

---

(111) **48407**
(540) ZAZZA
(732) UAB „DANBALT INTERNATIONAL“, V. Gerulaičio g. 1, LT-08200, Vilnius LT
Įkeitimo išregistravimo dokumento numeris, data
20220150028446
2015 05 27
(580) 2015 06 01

---

(111) **50597**
(540) y.e.s. fig
(732) UAB „GRANEX“, Raudondvario pl. 164A, LT-47173, Kaunas LT
Įkeitimo išregistravimo dokumento numeris, data
20220150033493
2015 06 18
(580) 2015 06 23

---

(111) **50597**
(540) y.e.s. fig
(732) UAB „GRANEX“, Raudondvario pl. 164A, LT-47173, Kaunas LT
Įkeitimo išregistravimo dokumento numeris, data
20220150033496
2015 06 18
(580) 2015 06 23

---

(111) **51358**
(540) DANIJA fig
(732) UAB „DANBALT INTERNATIONAL“, V. Gerulaičio g. 1, LT-08200, Vilnius LT
Įkeitimo išregistravimo dokumento numeris, data
20220150028446
2015 05 27
(580) 2015 06 01

---

(111) **52453**
(540) FamClub fig
(732) BENDRA LIETUVOS-DANIJOS ĮMONĖ UAB „DANBALT INTERNATIONAL“, Fabijoniškių g.99, LT-07101, Vilnius LT
Įkeitimo išregistravimo dokumento numeris, data
20220150028446
2015 05 27
(580) 2015 06 01

---

(111) **52454**
(540) unix fig
(732) BENDRA LIETUVOS-DANIJOS ĮMONĖ UAB „DANBALT INTERNATIONAL“, Fabijoniškių g.99, LT-07101, Vilnius LT
Įkeitimo išregistravimo dokumento numeris, data
20220150028446
2015 05 27
(580) 2015 06 01

---

(111) **52460**
(540) OTRE fig
(732) BENDRA LIETUVOS-DANIJOS ĮMONĖ UAB „DANBALT INTERNATIONAL“, Fabijoniškių g.99, LT-07101, Vilnius LT
Įkeitimo išregistravimo dokumento numeris, data
20220150028446
2015 05 27
(580) 2015 06 01

---

(111) **52735**
(540) y.e.s. fig
(732) UAB „GRANEX“, Raudondvario pl. 164A, LT-47173, Kaunas LT
Įkeitimo išregistravimo dokumento numeris, data
20220150033493
2015 06 18
(580) 2015 06 23

---

(111) **52735**
(540) y.e.s. fig
(732) UAB „GRANEX“, Raudondvario pl. 164A, LT-47173, Kaunas LT
Įkeitimo išregistravimo dokumento numeris, data
20220150033496
2015 06 18
(580) 2015 06 23

---

(111) **52782**
(540) y.e.s. fig
(732) UAB „GRANEX“, Raudondvario pl. 164A, LT-47173, Kaunas LT
Įkeitimo išregistravimo dokumento numeris, data
20220150033493
2015 06 18
(580) 2015 06 23

---

(111) **52782**
(540) y.e.s. fig
(732) UAB „GRANEX“, Raudondvario pl. 164A, LT-47173, Kaunas LT
Įkeitimo išregistravimo dokumento numeris, data
20220150033496
2015 06 18
(580) 2015 06 23

---

(111) **53277**
(540) FamClub fig
(732) BENDRA LIETUVOS-DANIJOS ĮMONĖ UAB „DANBALT INTERNATIONAL“, Fabijoniškių g.99, LT-07101, Vilnius LT
Įkeitimo išregistravimo dokumento numeris, data
20220150028446
2015 05 27
(580) 2015 06 01

---

(111) **54560**
(540) WAWA GENERATION
(732) BENDRA LIETUVOS-DANIJOS ĮMONĖ UAB „DANBALT INTERNATIONAL“, Fabijoniškių g.99, LT-07101, Vilnius LT
Įkeitimo išregistravimo dokumento numeris, data
20220150028446
2015 05 27
(580) 2015 06 01

---

(111) **54657**
(540) SENOJI KIBININĖ SVETAINĖ 1967 fig
(732) UAB „KARALIŠKA KIBININĖ“, Sausių k., LT-21401, Trakų r. sav. LT
Įkeitimo išregistravimo dokumento numeris, data
20220150034213
2015 06 22
(580) 2015 06 25

---

(111) **54657**
(540) SENOJI KIBININĖ SVETAINĖ 1967 fig
(732) UAB „KARALIŠKA KIBININĖ“, Sausių k., LT-21401, Trakų r. sav. LT
Įkeitimo išregistravimo dokumento numeris, data
20220150034236
2015 06 22
(580) 2015 06 25

---

(111) **54657**
(540) SENOJI KIBININĖ SVETAINĖ 1967 fig
(732) UAB „KARALIŠKA KIBININĖ“, Sausių k., LT-21401, Trakų r. sav. LT
Įkeitimo išregistravimo dokumento numeris, data
20220150034238
2015 06 22
(580) 2015 06 25

---

(111) **65186**
(540) FAMCLUB
(732) UAB „DANBALT INTERNATIONAL“, V. Gerulaičio g. 1, LT-08200, Vilnius LT
Įkeitimo išregistravimo dokumento numeris, data
20220150028446
2015 05 27
(580) 2015 06 01

---

(111) **69967**
(540) agropro fig
(732) UAB „AGROPRO“, Gedimino pr. 1, LT-01001, Vilnius LT
Įkeitimo išregistravimo dokumento numeris, data
20120150031965
2015 06 11
(580) 2015 06 15

Teisės į ženklą areštas pagal Lietuvos Respublikos prekių ženklų įstatymo 45 straipsnį

(111) **69760**
(540) NO SUGAR COFFEE BAR fig
(450) 2014 11 25
(732) ANTANAS GUMAUSKAS, Advokatų kontora Goštautas ir partneriai, Teatro g. 11-1, LT-03107 Vilnius, LT
Areštavusi institucija:
2015 m. birželio 16 d. nutartis
(580) 2015 06 22

VARDINĖ PREKIŲ ŽENKLŲ SAVININKŲ RODYKLĖ

(732) Ženklo savininkas, valstybės kodas	(510) Klasifikacijos indeksas	(111) Registracijos numeris
„ALKOTESTERIŲ PASAULIS“ UAB, LT	9	71524
„SATIMED“, UAB, LT	3, 5, 42	71490
ADAMA AGAN LTD, IL	5	71469
AFFIDEA BV, NL	44	71483
AKCINĖ BENDROVĖ „KAUNO BALTIJA“, LT	18, 25, 35	71486
AKCINĖ BENDROVĖ „NOVATURAS“, LT	39	71530
AKCINĖ BENDROVĖ „PIENO ŽVAIGŽDĖS“, LT	29	71548
AKCINĖ BENDROVĖ LIETUVOS PAŠTAS, LT	35, 39	71529
BAYER HEALTHCARE LLC, US	5, 10	71546
BONUM FATUM, MB, LT	25	71456
CELGENE CORPORATION, US	35, 36, 41	71552
DAIKTAMS LT, UAB, LT	39	71499
	39	71500
	39	71503
DAW SE, DE	2, 16, 35	71481
ELEMENTOS TRADE LIMITED, CY	29	71473
	29	71474
GRUPA MASPEX SP. Z O. O. S. K. A., PL	32, 35	71518
IĮ „OZODENTA“, LT	44	71447
LIETUVOS RESTORANŲ VYRIAUSIŲJŲ VIRĖJŲ IR KONDITERIŲ ASOCIACIJA, LT	35	71519
LIETUVOS VIEŠBUČIŲ IR RESTORANŲ ASOCIACIJA, LT	35	71519
LUXOTTICA GROUP SPA, IT	9	71452
NATIONAL BISCUITS & CONFECTIONERY CO LTD, SA	29, 30	71551
OBSHCHESTVO S OGRANICHENNOI OTVETSTVENNOSTYU „ALMAZ-M“, RU	3	71480
PRIME CHOICE BALTICS, UAB, LT	35	71560
RYSZARD UBYSZ INDIVIDUALI ĮMONĖ, LT	25	71462
SWISS PHARMA INTERNATIONAL AG, CH	5	71511
	5	71516
TAKEDA PHARMA A/S, DK	5	71468
TEVA PHARMACEUTICAL INDUSTRIES LIMITED, IL	5	71461

(732) Ženklo savininkas, valstybės kodas	(510) Klasifikacijos indeksas	(111) Registracijos numeris
UAB „ADVANCED COMPOSITE TECHNOLOGIES“, LT	11	71515
UAB „ALFA LINIJA“, LT	5	71531
UAB „AMBER FOOD“, LT	30, 43	71497
UAB „AML PREKYBA“, LT	35	71508
UAB „AUGUST IR KO“, LT	11, 37, 40	71541
UAB „BALTIC SEEDS“, LT	31, 35	71520
UAB „BALTIJOS DIDMENA“, LT	25, 35	71455
UAB „BE KREDITO“, LT	35, 41, 42	71535
UAB „BRAVO EVENTS“, LT	41	71454
UAB „CRAFT BEARINGS“, LT	7, 12	71514
UAB „DEALION“, LT	35	71442
UAB „DIENA MEDIA NEWS“, LT	16, 41	71542
UAB „DOVITRA“, LT	43	71439
UAB „DPC GROUP“, LT	5, 10, 44	71550
UAB „DRUSVALAS“, LT	36	71476
UAB „ECKES-GRANINI LIETUVA“, LT	32	71471
UAB „ECMA“, LT	41	71558
UAB „ELDES“, LT	9	71533
	9	71534
UAB „FINITIMUS“, LT	35	71419
UAB „FOLISITA“, LT	11, 37	71424

(732) Ženklo savininkas, valstybės kodas	(510) Klasifikacijos indeksas	(111) Registracijos numeris
UAB „GLORINTA“, LT	36	71492
UAB „GREATER OUTDOORS“, LT	35	71478
	35	71479
UAB „IMPULS LTU“, LT	41	71528
UAB „INNOVATIVE PHARMA BALTICS“, LT	5	71437
	5	71438
UAB „ITALIANA LT“, LT	33	71449
	33	71477
UAB „JOALIS“, LT	35, 44	71457
UAB „KEISIUKAS“, LT	9	71504
UAB „KINŲ PREKYBA“, LT	43	71427
UAB „KRISTIANA“, LT	25, 35	71501
	25, 35	71502
UAB „LEIDYBOS STUDIJA“, LT	41	71451
UAB „MAGNOLIJA“, LT	36	71482
UAB „MEDICUM CENTRUM“, LT	44	71525
UAB „MEDŽIO APDAILA“, LT	35	71436
UAB „MEISTRIŠKA STATYBA“, LT	37	71517
UAB „MILTONAS“, LT	30	71445
	30	71446

(732) Ženklo savininkas, valstybės kodas	(510) Klasifikacijos indeksas	(111) Registracijos numeris
UAB „MOBITEKAS“, LT	35	71510
UAB „NAUJASIS NEVĖŽIS“, LT	30	71467
UAB „NEXUS BONUS“, LT	35, 41, 42	71538
UAB „PAJŪRIO NAUDA“, LT	35	71422
UAB „PAKUOTĖS CENTRAS“, LT	16, 22, 35	71420
UAB „PLUNGĖS DUONA“, LT	30	71496
UAB „PREKYBOS PARKAS“, LT	35, 36	71526
UAB „PROTEINO PRODUKTAI“, LT	5	71498
UAB „PUBLICUM GROUP“, LT	35	71441
UAB „RAMINORA“, LT	41	71506
	41	71507
UAB „RIMI LIETUVA“, LT	29, 30, 32, 33	71428
	29, 30, 32, 33	71429
UAB „RIVONA“, LT	30, 35	71537
UAB „UMA TRANS“, LT	39	71431
UAB „UNIVERSALI ARENA“, LT	25, 28, 35, 41, 43, 45	71459
UAB „VATTO EU“, LT	6, 7, 9, 11	71434
UAB „VERO COFFEE HOUSE“, LT	30	71523
UAB „VERSLINA“, LT	36	71465
	36	71466
UAB „VILNIAUS DUONA“, LT	30	71425
	30	71450
UAB „VIP VIEŠOSIOS INFORMACIJOS PARTNERIAI“, LT	41	71522
UAB „VITERA BALTIC“, LT	1	71521
UAB „West-pharma-East“, LT	5	71472
UAB „YGLĖ PASTATŲ VALDYMAS“, LT	37	71553
UAB „ZORE“, LT	14, 18, 25, 35	71494
UAB „ŠVYTURYS-UTENOS ALUS“, LT	32, 41	71470
UAB „ŽVĖRYNO NAMAI“, LT	36, 37	71440
UAB CONNECTIVE MEDIA, LT	35	71460
UAB ENERGIJOS TAUPYMO SERVISAS, LT	37	71505
UAB LIETUVOS PARODŲ IR KONGRESŲ CENTRAS „LITEXPO“, LT	35	71519
UAB PROTINGA LT, LT	35, 36	71464
UAB VAIDMARTA, LT	39	71540
UNIPHARM INC, US	3, 5	71463
UNIVERSAL PROTEIN SUPPLEMENTS CORPORATION D/B/A UNIVERSAL NUTRITION, US	5, 25, 35	71547

(732) Ženklo savininkas, valstybės kodas	(510) Klasifikacijos indeksas	(111) Registracijos numeris
UŽDAROJI AKCINĖ BENDROVĖ „ASIA GROUP“, LT	32, 33	71475
UŽDAROJI AKCINĖ BENDROVĖ „BALTASIS PYRAGAS“, LT	30	71487
UŽDAROJI AKCINĖ BENDROVĖ „DASITA“, LT	29, 30, 35	71539
UŽDAROJI AKCINĖ BENDROVĖ „KARNALITAS“, LT	37	71489
UŽDAROJI AKCINĖ BENDROVĖ „OPTISIMA“, LT	9, 35	71453
UŽDAROJI AKCINĖ BENDROVĖ „SILEDA“, LT	33	71557
VALSTYBĖS ĮMONĖ ROKIŠKIO MIŠKŲ URĖDIJA, LT	16, 25, 35, 41	71555
VIEŠOJI ĮSTAIGA BALTIJOS MEDIA CENTRAS, LT	41	71430
VIEŠOJI ĮSTAIGA TV KOMANDA, LT	9, 11, 16, 28, 37, 41	71549
VĮ KRETINGOS MIŠKŲ URĖDIJA, LT	31, 44	71554
VĮ KUPIŠKIO MIŠKŲ URĖDIJA, LT	31, 44	71556
VŠĮ „VAIKŲ ATEITIS“, LT	41	71423
VŠĮ JUDESIO STUDIJA „STRAKALIUKAS“, LT	41	71485
VŠĮ SENAMIESČIO JAUNŲJŲ MENININKŲ DIRBTUVĖ, LT	41	71559
VŠĮ WE LOVE LITHUANIA, LT	41	71448

(732) Ženklo savininkas, valstybės kodas	(510) Klasifikacijos indeksas	(111) Registracijos numeris
AIRIDA SKRICKIENĖ, LT	18, 25, 35, 42	71513
AISTĖ PTAKAUSKAITĖ, LT	41	71443
AUŠRA STANČIAUSKIENĖ, LT	44	71545
BIRUTĖ ČEPIENĖ, LT	39	71435
GRAŽVYDAS VILČINSKAS, LT	30	71543
	30	71544
INGA SMALINSKAITĖ, LT	41	71509
JULIJA VEŽAUSKAITĖ-ŽIŽĖ, LT	25	71484
JUSTINA SKURDELYTĖ, LT	18, 20, 24, 27	71491
JUSTINA ŠLEKIENĖ, LT	44	71488
KAROLIS JOKŠAS, LT	5	71495
KĘSTUTIS LUBYS, LT	39	71435
LAURA VANAGAITYTĖ, LT	42	71426
LAURYNAS ZINKEVIČIUS, LT	45	71458
LINA ŠARKELIENĖ, LT	35, 39	71536
LINAS SESICKAS, LT	36	71532
MARKAS MOVŠOVIČIUS, LT	25, 35	71433
OLGA FILATOVA-KONTRIMIENĖ, LT	18, 25, 35, 42	71513
RŪTA BUŠKEVICS, LT	9, 41	71444
SANDRA BABRAVIČIENĖ, LT	25	71527

(732) Ženklo savininkas, valstybės kodas	(510) Klasifikacijos indeksas	(111) Registracijos numeris
SIGITAS KUODZEVIČIUS, LT	35, 38, 42	71432
SIMONA RIMKIENĖ, LT	24	71493
VIKTORIJA ŠMIGELSKYTĖ, LT	41	71512
VYTAUTAS RUSECKAS, LT	11	71421

SISTEMINĖ PREKIŲ ŽENKLŲ RODYKLĖ

(510) Klasifikacijos indeksas	*(111) Liudijimo numeris*
1	71521
2	71481
3	71463, 71480, 71490
5	71437, 71438, 71461, 71463, 71468, 71469, 71472, 71490, 71495, 71498, 71511, 71516, 71531, 71546, 71547, 71550
6	71434
7	71434, 71514
9	71434, 71444, 71452, 71453, 71504, 71524, 71533, 71534, 71549
10	71546, 71550
11	71421, 71424, 71434, 71515, 71541, 71549
12	71514
14	71494
16	71420, 71481, 71542, 71549, 71555
18	71486, 71491, 71494, 71513
20	71491
22	71420
24	71491, 71493
25	71433, 71455, 71456, 71459, 71462, 71484, 71486, 71494, 71501, 71502, 71513, 71527, 71547, 71555
27	71491
28	71459, 71549
29	71428, 71429, 71473, 71474, 71539, 71548, 71551

(510) Klasifikacijos indeksas	*(111) Liudijimo numeris*
30	71425, 71428, 71429, 71445, 71446, 71450, 71467, 71487, 71496, 71497, 71523, 71537, 71539, 71543, 71544, 71551
31	71520, 71554, 71556
32	71428, 71429, 71470, 71471, 71475, 71518
33	71428, 71429, 71449, 71475, 71477, 71557
35	71419, 71420, 71422, 71432, 71433, 71436, 71441, 71442, 71453, 71455, 71457, 71459, 71460, 71464, 71478, 71479, 71481, 71486, 71494, 71501, 71502, 71508, 71510, 71513, 71518, 71519, 71520, 71526, 71529, 71535, 71536, 71537, 71538, 71539, 71547, 71552, 71555, 71560
36	71440, 71464, 71465, 71466, 71476, 71482, 71492, 71526, 71532, 71552
37	71424, 71440, 71489, 71505, 71517, 71541, 71549, 71553
38	71432
39	71431, 71435, 71499, 71500, 71503, 71529, 71530, 71536, 71540
40	71541
41	71423, 71430, 71443, 71444, 71448, 71451, 71454, 71459, 71470, 71485, 71506, 71507, 71509, 71512, 71522, 71528, 71535, 71538, 71542, 71549, 71552, 71555, 71558, 71559
42	71426, 71432, 71490, 71513, 71535, 71538
43	71427, 71439, 71459, 71497
44	71447, 71457, 71483, 71488, 71525, 71545, 71550, 71554, 71556
45	71458, 71459

NUMERINĖ PREKIŲ ŽENKLŲ RODYKLĖ

(210) Paraiškos numeris	(111) Registracijos numeris	(210) Paraiškos numeris	(111) Registracijos numeris
2012 1363	71419	2014 0973	71496
2013 0814	71546	2014 1035	71421
2013 1154	71547	2014 1059	71435
2013 1155	71548	2014 1088	71436
2013 2027	71549	2014 1197	71439
2013 2247	71550	2014 1238	71437
2013 2302	71472	2014 1239	71438
2014 0071	71551	2014 1257	71542
2014 0076	71552	2014 1302	71497
2014 0201	71493	2014 1332	71422
2014 0595	71494	2014 1367	71423
2014 0770	71420	2014 1395	71424
2014 0799	71433	2014 1404	71425
2014 0802	71434	2014 1424	71557
2014 0891	71477	2014 1460	71558
2014 0911	71553	2014 1463	71559
2014 0916	71554	2014 1497	71440
2014 0918	71555	2014 1505	71441
2014 0943	71556	2014 1517	71442
2014 0963	71495	2014 1524	71498

(210) Paraiškos numeris	(111) Registracijos numeris	(210) Paraiškos numeris	(111) Registracijos numeris
2014 1528	71499	2014 1702	71446
2014 1529	71500	2014 1704	71447
2014 1538	71501	2014 1778	71509
2014 1539	71502	2014 1781	71510
2014 1541	71503	2014 1786	71511
2014 1548	71504	2014 1788	71512
2014 1554	71505	2014 1790	71513
2014 1590	71478	2014 1791	71514
2014 1591	71479	2014 1798	71515
2014 1613	71480	2014 1801	71516
2014 1628	71481	2014 1804	71517
2014 1630	71506	2014 1828	71485
2014 1631	71507	2014 1846	71426
2014 1649	71508	2014 1853	71427
2014 1662	71482	2014 1901	71518
2014 1664	71483	2014 1905	71519
2014 1669	71484	2014 1907	71520
2014 1670	71443	2014 1912	71521
2014 1676	71473	2014 1932	71448
2014 1677	71474	2014 1949	71449
2014 1696	71444	2014 1950	71450
2014 1700	71445	2014 1956	71451

(210) Paraiškos numeris	(111) Registracijos numeris	(210) Paraiškos numeris	(111) Registracijos numeris
2014 1973	71452	2014 2164	71459
2014 1975	71453	2014 2168	71460
2014 1978	71475	2014 2170	71461
2014 1981	71486	2014 2174	71470
2014 1993	71487	2014 2179	71462
2014 2001	71488	2014 2183	71463
2014 2002	71489	2014 2185	71464
2014 2004	71490	2014 2194	71525
2014 2029	71522	2014 2200	71526
2014 2046	71523	2014 2214	71543
2014 2050	71524	2014 2215	71544
2014 2062	71454	2014 2217	71527
2014 2068	71455	2014 2219	71528
2014 2070	71456	2014 2227	71529
2014 2083	71491	2014 2228	71530
2014 2085	71492	2014 2229	71531
2014 2098	71428	2014 2230	71532
2014 2099	71429	2014 2240	71533
2014 2115	71430	2014 2241	71534
2014 2125	71431	2014 2243	71535
2014 2144	71457	2014 2249	71536
2014 2161	71458	2014 2251	71537

(210) Paraiškos numeris	(111) Registracijos numeris
2014 2255	71538
2014 2256	71539
2014 2257	71540
2014 2259	71541
2014 2260	71545
2014 2262	71465
2014 2263	71466
2014 2267	71467
2014 2275	71468
2014 2283	71469
2014 2284	71471
2014 2293	71560
2014 2298	71432
2014 2354	71476

KETVIRTINĖ PREKIŲ ŽENKLŲ RODYKLĖ

(111) Registracijos numeris	(540) Ženklas	(732) Ženklo savininkas, valstybės kodas	(511) Klasifikacijos indeksas	Biuletenio numeris
70666	New York Film Academy	“NEW YORK FILM ACADEMY” INC, US	41	2015/4
70667	hostel kubu 3	VILMA DAUBLIENĖ, LT	43	2015/4
70668	DENGITA	EDGARAS BOŽENKA, LT	37	2015/4
70669	B BAZIRAMA	VYTAS ČIUŽAS, LT	6, 9, 11, 35, 38, 39	2015/4
70670	KRANTAI	UAB “BENNET DISTRIBUTORS”, LT	33	2015/4
70671	3 pedalai	TG MEDIA, UAB, LT	16, 41	2015/4
70672	LOGIS	UAB “SAVAS TAKAS” IR KO, LT	9, 28, 41	2015/4
70673	Lotus ORIENT	EAGLEDAY SERVICES OU, EE	32	2015/4
70674	GO BIG	UAB “KRISTIANA”, LT	25, 35	2015/4
70675	G PRO	UAB “MIDATEKSAS”, LT	25, 35	2015/4
70676	BUBILAS	UAB “ARVOL”, LT	32, 33	2015/4
70677	Svajonių Sodai	VŠĮ “SVAJONIŲ SODAI”, LT	41	2015/4
70678	GREEN cafe	UAB “KLINGAI”, LT	43	2015/4
70679	PENTACOLOR	UAB “SENUKŲ PREKYBOS CENTRAS”, LT	2	2015/4
70680	BRP Brake system	UAB “DETALITA”, LT	7, 12	2015/4
70681	BŪK SAVIMI MONTESORI MOKYKLA	VŠĮ “BŪK SAVIMI”, LT	41	2015/4
70682	Herbal history	MB “VAISTININKAS PATARIA”, LT	5, 30	2015/4
70683	GO BEST	UAB “KRISTIANA”, LT	25, 35	2015/4
70684	PVA	UAB “CALLIDA PROGRESSIO”, LT	35	2015/4
70685	My iQ life	UAB “CALLIDA PROGRESSIO”, LT	36	2015/4

(111) Registracijos numeris	(540) Ženklas	(732) Ženklo savininkas, valstybės kodas	(511) Klasifikacijos indeksas	Biuletenio numeris
70686	Activus Rytinės energijos šaltinis	AB “KAUNO GRŪDAI”, LT	30	2015/4
70687	Chicksy	AKCINĖ BENDROVĖ “VILNIAUS PAUKŠTYNAS”, LT	29	2015/4
70688	KETVERGIŲ PUŠYNAS VIETA JŪSŲ SVAJONIŲ NAMUI	IRINA ZBARAZSKAJA, LT	36	2015/4
70689	TEISĖS TARNAI	AIVARAS JAKIMAVIČIUS, LT	45	2015/4
70690	TOPE +	UAB “TOPENERGA”, LT	9, 11	2015/4
70691	fitsport.lt Tik tai, kas tikra!	UAB VL SPORTAS, LT	35	2015/4
70692		GABRIELIS ŽVIRBLIS, LT	25	2015/4
70693	into BALTICS TRAVEL SERVICES	MINDAUGAS MYKOLAS KONCĖ, LT	12, 39	2015/4
70694	PHILIP MORRIS SUPER SLIMS N.4	PHILIP MORRIS BRANDS SARL, CH	34	2015/4
70695	PHILIP MORRIS SUPER SLIMS N.1	PHILIP MORRIS BRANDS SARL, CH	34	2015/4
70696	PHILIP MORRIS SUPER SLIMS N.8	PHILIP MORRIS BRANDS SARL, CH	34	2015/4
70697	PHILIP MORRIS SUPER SLIMS N. 8	PHILIP MORRIS BRANDS SARL, CH	34	2015/4
70698	WILLIAM HILL	E.&J.GALLO WINERY, US	33	2015/4
70699	www.ramastattoo.lt	RAMŪNAS BOBELIS, LT	44	2015/4
70700	neptūnas	NEPTŪNO VANDENYS, UAB, LT	32	2015/4
70701	neptūnas	NEPTŪNO VANDENYS, UAB, LT	32	2015/4
70702	DREAM MAKERS	UAB “SANIFINAS”, LT	9, 16, 18, 20, 25, 28, 35	2015/4

(111) Registracijos numeris	(540) Ženklas	(732) Ženklo savininkas, valstybės kodas	(511) Klasifikacijos indeksas	Biuletenio numeris
70703	LIETUVIŠKOS VAIŠINGUMO TRADICIJOS BAJORŲ NUO SINCE 1907 METŲ YEAR Kilmė įpareigoja Premium quality 5 times filtered	AKCINĖ BENDROVĖ “VILNIAUS DEGTINĖ”, LT	33	2015/4
70704	C COLUMBIA WINERY	E.&J.GALLO WINERY, US	33	2015/4
70705	DJMOKYKLA.LT	MINDAUGAS KAČINSKAS, LT	41	2015/4
70706	AUTOSmilga	UAB “AUTOSMILGA”, LT	6, 17	2015/4
70707	VOVERĖS	UAB “VOVERĖS”, LT	25, 28, 30, 41, 43	2015/4
70708	SONY	SONY CORPORATION, JP	1, 12	2015/4
70709	HAUSMANN	UAB “ERMITAŽAS”, LT	7, 8, 9	2015/4
70710	Omnitel 3G ir 4G LTE lyderis Lietuvoje	UAB “OMNITEL”, LT	38	2015/4
70711	Manoko	UŽDAROJI AKCINĖ BENDROVĖ “KORLĖJA”, LT	25	2015/4
70712	ŽUVIES KELIAS	KLAIPĖDOS RAJONO TURIZMO INFORMACIJOS CENTRAS, LT	39, 43	2015/4
70713	NEURON TOOLS	UAB “NEURORINKODAROS TYRIMAI”, LT	42	2015/4
70714	GROŽIO SALONAS ELMIT	IRMA MITRULEVIČIENĖ, LT	44	2015/4
70715	Bohne Carpets & Kilims	IĮ PERSIAN ART, LT	27	2015/4
70716	Lauros Namai	IĮ PERSIAN ART, LT	27	2015/4
70717	AQ	UAB “AMBER”, LT	15, 41	2015/4
70718	AND	UAB “AND SERVICE CENTER”, LT	35, 44	2015/4
70719	Mis Klaipėda	GIEDRIUS GUSTAS, LT	41	2015/4
70720	Pro DJ	UAB “PRODJ”, LT	41	2015/4
70721	R R BEAUTY GROŽIO STUDIJA	MB “ŽIRKLĖS IR TEPTUKAS”, LT	44	2015/4

(111) Registracijos numeris	(540) Ženklas	(732) Ženklo savininkas, valstybės kodas	(511) Klasifikacijos indeksas	Biuletenio numeris
70722	KMŽ Keliai. Mašinos. Žmonės	UAB “TV VISION”, LT	41	2015/4
70723	AMBER cook	UAB “ARKIETĖ”, LT	8, 11, 21	2015/4
70724	Obelėlė	AKCINĖ BENDROVĖ “VILNIAUS PERGALĖ”, LT	30	2015/4
70725	DODO CUKRUS	MB KONSONETAS, LT	30	2015/4
70726	GENBA Food	UAB “GENBA FOOD”, LT	35, 42	2015/4
70727	RIDE SHOP	UAB SL GRUPĖ, LT	35	2015/4
70728	ASTRAVO PILS	UAB ASTRAVO, LT	32	2015/4
70729	ROPLAST GROUP	MARIJA ČEPINSKIENĖ, LT	19, 35, 37	2015/4
70730	KriOmega	UŽDAROJI AKCINĖ BENDROVĖ “ACONITUM”, LT	5	2015/4
70731	eSTAR ENJOY TODAY	UAB “MIKROVISATA”, LT	9, 35	2015/4
70732	Smooth’it	UAB “VĖTRIJA”, LT	35	2015/4
70733	Ceresit PRO CENTRAS Ceretherm SYSTEM	HENKEL BALTI OU, EE	35	2015/4
70734	Ceresit PRO CENTRAS Ceretherm SYSTEM	HENKEL BALTI OU, EE	35	2015/4
70735	TEAVANA	TEAVANA CORPORATION, US	21, 29, 30, 32, 35, 43	2015/4
70736	VILNIAUS No 10 1584	UAB “KAUNO LOFTAS”, LT	43	2015/4
70737	Raseinių rajono savivaldybės VISUOMENĖS SVEIKATOS BIURAS	RASEINIŲ RAJONO SAVIVALDYBĖS VISUOMENĖS SVEIKATOS BIURAS, LT	41	2015/4
70738	HL HYBRID LAB	UAB “KRIZIŲ TYRIMO CENTRAS”, LT	35, 41	2015/4
70739	OrgaNic Nature	UAB “BLUE PHARMA LT”, LT	3, 5	2015/4
70740	OKO	UAB “BIOVELA”, LT	29	2015/4

(111) Registracijos numeris	(540) Ženklas	(732) Ženklo savininkas, valstybės kodas	(511) Klasifikacijos indeksas	Biuletenio numeris
70741	OKO	UAB “BIOVELA”, LT	29	2015/4
70742	GPA LOGISTIKA	GPA LOGISTIKA UAB, LT	39	2015/4
70743	Žemaitijos info www.zemaitijos.info Krašto informacinis portalas	IRMANTAS DAUGINTIS, LT	16	2015/4
70744	Sweet Choice	UAB “ASIJOS SERVISAS”, LT	35, 43	2015/4
70745	VĮ ZARASŲ MIŠKŲ URĖDIJA	VALSTYBĖS ĮMONĖ ZARASŲ MIŠKŲ URĖDIJA, LT	35, 44, 45	2015/4
70746	ENERTY	UAB “ENERTY”, LT	4, 9, 35, 39, 42	2015/4
70747	STROPUVA	UAB “STROPUVA IR KO”, LT	11	2015/4
70748	VERNA	UAB “ARVOL”, LT	32	2015/4
70749	BIOhumicacids	UAB “DENSVA”, LT	1	2015/4
70750	MALSENA MUKA PSHENICHNAYA vysshij sort	UAB “MALSENA PLIUS”, LT	30	2015/4
70751	advertstar	AD SOLUTION MEDIA ASSOCIATES LIMITED LIABILITY PARTNERSHIP, GB	35	2015/4
70752	advmaker	AD SOLUTION MEDIA ASSOCIATES LIMITED LIABILITY PARTNERSHIP, GB	35	2015/4
70753	VŠĮ KRETINGOS TECHNOLOGIJOS IR VERSLO MOKYKLA	VŠĮ KRETINGOS TECHNOLOGIJOS IR VERSLO MOKYKLA, LT	41	2015/4
70754	ŠEIMININKO alus ŠVIESUSIS ALUS	UAB “ARVOL”, LT	32	2015/4
70755	EVITA	VYGENTO LIČIO FIRMA “EVITA”, LT	35	2015/4
70756	AMARANTHUS DABROJUS NEPRILYGSTA NIEKAS AMARANTO (BURNOČIO) AUGINIMAS, PERDIRBIMAS	FELIKSAS ŽURAS, LT	29, 30	2015/4
70757	VERSLO SALA	UAB “VERSLO SALA”, LT	35	2015/4

(111) Registracijos numeris	(540) Ženklas	(732) Ženklo savininkas, valstybės kodas	(511) Klasifikacijos indeksas	Biuletenio numeris
70758	TERMONERG	UAB “ENERSTENA”, LT	11, 35	2015/4
70759	BIONERG	UAB “ENERSTENA”, LT	11, 35	2015/4
70760	COOL CIDER	ĮMONIŲ GRUPĖ “ALITA”, AB, LT	33	2015/4
70761	VS VERSLO SALA	UAB “VERSLO SALA”, LT	35	2015/4
70762	SKALAS	UAB “SKALAS”, LT	37	2015/4
70763	Inner readiness	VIEŠOJI ĮSTAIGA “KITOKIE PROJEKTAI”, LT	41	2015/4
70764	Anushka VYRIŠKŲ IR MOTERIŠKŲ DRABUŽIŲ PARDUOTUVĖ	UAB “ANUŠKA”, LT	35	2015/4
70765	MAGNESIUM +B6 FORTE	EUROAPOTHECA, UAB, LT	5	2015/4
70766	SKANDIAMO	UAB “INTERJERO DIZAINAS”, LT	35	2015/4
70767	ŽIRNIS MŪSŲ KRAŠTO PARDUOTUVĖS	UAB “BALTIJOS GĖRIMAI”, LT	35	2015/4
70768	PRIMO	TARTU MILL AS, EE	29, 30	2015/4
70769		UAB “CALLIDA PROGRESSIO”, LT	35, 36	2015/4
70770	Cardomax	UAB VOX PHARMACEUTICA, LT	5	2015/4
70771	BARBORA. SUMANIAUSI APSIPERKA PIGIAUSIAI	RADAS, UAB, LT	35, 39	2015/4
70772	ON LOOK	VALENTINA SAVČENKO, LT	25, 35, 44	2015/4
70773	MADRESS	UAB “INTELEKTUALI MADA”, LT	35	2015/4
70774	porta Artis	VIEŠOJI ĮSTAIGA “PORTA ARTIS”, LT	41	2015/4
70775	SHKERTIK	TAUTVYDAS KALVAITIS, LT	25, 26	2015/4
70776	AUKSINIS PROTAS	UAB “VALIUS”, LT	41	2015/4
70777	Tikrasis Hefeweizen VOLFAS ENGELMAN BALTA PINTA	AKCINĖ BENDROVĖ “VOLFAS ENGELMAN”, LT	32	2015/4

(111) Registracijos numeris	(540) Ženklas	(732) Ženklo savininkas, valstybės kodas	(511) Klasifikacijos indeksas	Biuletenio numeris
70778	VOLFAS ENGELMAN KAUNAS Hefeweizen BALTA PINTA	AKCINĖ BENDROVĖ “VOLFAS ENGELMAN”, LT	32	2015/4
70779	VOLFAS ENGELMAN RINKTINIS 1 PINTA ALAUS	AKCINĖ BENDROVĖ “VOLFAS ENGELMAN”, LT	32	2015/4
70780	VOLFAS ENGELMAN KAUNAS PORTERIS	AKCINĖ BENDROVĖ “VOLFAS ENGELMAN”, LT	32	2015/4
70781	VOLFAS ENGELMAN KAUNAS Pilzeno PINTA	AKCINĖ BENDROVĖ “VOLFAS ENGELMAN”, LT	32	2015/4
70782	Sidabrinė banga	SIMONA KARTAVCEVIENĖ, SE	44	2015/4
70783		UAB “RADIOCENTRAS”, LT	35, 38, 41	2015/4
70784	TOMA accessories	TOMA JANKAUSKAITĖ, LT	14, 25, 26	2015/4
70785	GREEN PRINTS WWW. GREENPRINTS.LT	UAB “GREEN PRINTS”, LT	35	2015/4
70786	BIRŠTONAS	BIRŠTONO SAVIVALDYBĖ, LT	16, 35, 41, 44	2015/4
70787	KAMINERA STEVEDORING & FORWARDING	UAB “KAMINERA”, LT	39	2015/4
70788	KAMINEROS GRUPĖ	UAB “KAMINEROS GRUPĖ”, LT	39	2015/4
70789	T TOPTRANS LT	UAB “TOPTRANS LT”, LT	39	2015/4
70790	BALUX	UAB “BALUX”, LT	39	2015/4
70791	BalticDesign	VIDA SAMAJAUSKIENĖ, LT	35	2015/4
70792	K LIETUVOS KULTŪROS TARYBA	LIETUVOS KULTŪROS TARYBA, LT	36	2015/4
70793	ZFF	UAB “ZAKARAS HOLDING”, LT	45	2015/4
70794	Crispy chick	UAB “MIESTO PICA”, LT	43	2015/4
70795	LEX PRO	UAB “LEXPRO”, LT	45	2015/4
70796	MŪSŲ RASEINIAI	RASEINIŲ RAJONO ŠVIETIMO CENTRAS, LT	16	2015/4

(111) Registracijos numeris	(540) Ženklas	(732) Ženklo savininkas, valstybės kodas	(511) Klasifikacijos indeksas	Biuletenio numeris
70797	deLUXE baldai	UAB “DELUXE BALDAI”, LT	35	2015/4
70798	KAS BUS KAS	VŠĮ LEIDYBOS IDĖJŲ CENTRAS, LT	16, 35, 38, 41	2015/4
70799	H HATE HARD	PAULIUS MORKŪNAS, LT	25	2015/4
70800	kolibrio metodas	ALGIRDAS KARALIUS, LT	9, 16, 28, 35, 41	2015/4
70801	N1 NIJOLE FASHION GROUP	LAIMONAS VELIČKA, LT	25	2015/4
70802	ERMITAŽAS	UAB “ERMITAŽAS”, LT	35	2015/4
70803	ERMITAŽAS	UAB “ERMITAŽAS”, LT	35	2015/4
70804	VRAUTOSERVISAS	UAB “VILKREMA”, LT	37	2015/4
70805	SPAZGAN	SIA “STIROLBIOFARM BALTIKUM”, LV	5	2015/4
70806	SENADEKS	SIA “STIROLBIOFARM BALTIKUM”, LV	5	2015/4
70807	NEALGIN	SIA “STIROLBIOFARM BALTIKUM”, LV	5	2015/4
70808	DETRAVEN	SIA “STIROLBIOFARM BALTIKUM”, LV	5	2015/4
70809	Alco King	UAB “VINAUTA”, LT	35	2015/4
70810	Yra toks alus, kuris pakeičia vakaro planus	UAB “VILNIAUS ALUS”, LT	32	2015/4
70811		CHONGQING CHANGAN AUTOMOBILE CO, LTD, CN	12	2015/4
70812	PRIENŲ MIŠKŲ URĖDIJA	VALSTYBĖS ĮMONĖ PRIENŲ MIŠKŲ URĖDIJA, LT	31, 40, 44	2015/4
70813	AGAPI	UAB “RUKOLA”, LT	29	2015/4
70814	KAZAM	KM LICENSING SARL, LU	9, 38	2015/4
70815	MERCURE	ACCOR, FR	43	2015/4

(111) Registracijos numeris	(540) Ženklas	(732) Ženklo savininkas, valstybės kodas	(511) Klasifikacijos indeksas	Biuletenio numeris
70816	TANKODROMAS ŠARVUOČIŲ POLIGONAS. TANKŲ POLIGONAS. KARO TAKSI.	UAB “AIRSOFTAS”, LT	41	2015/4
70817	BABTŲ MEDELYNAS	DARIUS PAŽĖRA, LT	31, 44	2015/4
70818	HepaMAX	UAB VOX PHARMACEUTICA, LT	5	2015/4
70819	HepaMAX	UAB VOX PHARMACEUTICA, LT	5	2015/4
70820	f (m) Formula Market	UAB “NETIPINIAI SPRENDIMAI”, LT	35, 42	2015/4
70821	TAVO SUSHI	UAB “TIKOŠIUS”, LT	43	2015/4
70822	VASAROS	UAB “VILNIAUS ALUS”, LT	32	2015/4
70823	PRINTMARK group	UŽDAROJI AKCINĖ BENDROVĖ “PRINTMARK GROUP”, LT	16, 40	2015/4
70824	SERIAL	UAB “ERMITAŽAS”, LT	2, 3, 4, 6, 16, 17, 19, 21	2015/4
70825	Gritija quality first	UŽDAROJI AKCINĖ BENDROVĖ “GRITIJA”, LT	35	2015/4
70826	Proceptin Potent	UAB “LANA MEDICALE”, LT	5	2015/4
70827	Conceptin Fem	UAB “LANA MEDICALE”, LT	5	2015/4
70828	Fytocord	UAB VOX PHARMACEUTICA, LT	5	2015/4
70829	Krilosan	UAB VOX PHARMACEUTICA, LT	5	2015/4
70830	RŪŠIUOJI VADINASI GALVOJI	VIEŠOJI ĮSTAIGA “PAKUOČIŲ TVARKYMO ORGANIZACIJA”, LT	40, 41	2015/4
70831	PTO	VIEŠOJI ĮSTAIGA “PAKUOČIŲ TVARKYMO ORGANIZACIJA”, LT	40, 41	2015/4
70832	D DOVAINA	UAB “DOVAINA”, LT	6, 7	2015/4
70833	PURUS	UAB PURUS.LT, LT	25	2015/4
70834	1998 deKVOTA	UAB “DEKVOTA”, LT	35	2015/4

(111) Registracijos numeris	(540) Ženklas	(732) Ženklo savininkas, valstybės kodas	(511) Klasifikacijos indeksas	Biuletenio numeris
70835	S Samsonas MĖSA PER AMŽIUS	ALFREDAS RIMIDIS, LT	29	2015/4
70836	MĖSA PER AMŽIUS	ALFREDAS RIMIDIS, LT	29	2015/4
70837	S Samsonas MEAT FOREVER	ALFREDAS RIMIDIS, LT	29	2015/4
70838	MEAT FOREVER	ALFREDAS RIMIDIS, LT	29	2015/4
70839	CBL Asset Management	CITADELE BANKA, AS, LV	36	2015/4
70840	CBL Asset Management	CITADELE BANKA, AS, LV	36	2015/4
70841	CBL Life	CITADELE BANKA, AS, LV	36	2015/4
70842	CBL Life	CITADELE BANKA, AS, LV	36	2015/4
70843	CBL Open Pension Fund	CITADELE BANKA, AS, LV	36	2015/4
70844	CBL Open Pension Fund	CITADELE BANKA, AS, LV	36	2015/4
70845	zi way	ŽANETA IVANAUSKIENĖ, LT	25, 28	2015/4
70846	JUNEJULY	OLEGAS BELOUSOVAS, LT	32, 35	2015/4
70847	Eurovaistinė. Jauskitės gerai.	EUROAPOTHECA, UAB, LT	35, 44	2015/4
70848	BIPAMARK www.LIPDUKAI ANT ASFALTO .LT	UAB “BIPA”, LT	35	2015/4
70849	Smiltė	UAB “NEMUNO VAISTINĖ”, LT	3	2015/4
70850	DPF SERVISAS Profesionalus DPF/ FAP filtrų-katalizatorių valymas	UAB “AUTVADITA”, LT	7, 37	2015/4
70851	HERKMANN	PAULIUS ANTANAITIS, LT	7, 8	2015/4
70852	Grand Aurora	UAB “KAMINEROS GRUPĖ”, LT	43	2015/4
70853	Grand Victoria	UAB “KAMINEROS GRUPĖ”, LT	43	2015/4
70854	mezon neribok savęs	AB LIETUVOS RADIJO IR TELEVIZIJOS CENTRAS, LT	35, 38	2015/4

(111) Registracijos numeris	(540) Ženklas	(732) Ženklo savininkas, valstybės kodas	(511) Klasifikacijos indeksas	Biuletenio numeris
70855	mezon neribok savęs	AB LIETUVOS RADIJO IR TELEVIZIJOS CENTRAS, LT	35, 38	2015/4
70856	Vilkmergės TAMSUS KVIETINIS MAŽOS ALAUS DARYKLOS TRADICIJA	UŽDAROJI AKCINĖ BENDROVĖ “KALNAPILIO-TAURO GRUPĖ”, LT	32	2015/4
70857	Litvarus	UAB “LITVARUS INTERNATIONAL”, LT	37	2015/4
70858	OlyBet Lošimo automatai	UAB “OLYMPIC CASINO GROUP BALTIJA”, LT	41	2015/4
70859	OlyBet Lažybos	UAB “OLYMPIC CASINO GROUP BALTIJA”, LT	41	2015/4
70860	OlyBet Lažybos Lošimo automatai	UAB “OLYMPIC CASINO GROUP BALTIJA”, LT	41	2015/4
70861	Lažybos OlyBet Lošimo automatai	UAB “OLYMPIC CASINO GROUP BALTIJA”, LT	41	2015/4
70862	REGARD LAGON	ŠARŪNAS TRAKŠELIS, LT	3, 5	2015/4
70863	RANCHER’S	ŽEMĖS ŪKIO AGROSERVISO KOOPERATYVAS “DALKSNA”, LT	5, 29, 31	2015/4
70864	Mama, aš sergu sergančių vaikų priežiūra	MB “MAMA, AŠ SERGU”, LT	44	2015/4
70865	B BELABUS	NERIJUS PINIKAS, LT	39	2015/4
70866	SULIKO	DOMENILE SPEA SRL, MD	33	2015/4
70867	BUZILOS	UAB “ŠVIEŽIA KAVA”, LT	30, 43	2015/4
70868	Re:mston	UAB “VADOVŲ PAJĖGOS”, LT	35	2015/4
70869	Remston	UAB “VADOVŲ PAJĖGOS”, LT	35	2015/4
70870	Dainiaus grybukai	DAINIUS DIMŠA, LT	30	2015/4
70871	AP ANGARAI IR PAVILJONAI	UAB “ANGARAI IR PAVILJONAI”, LT	37	2015/4
70872	OptiO optimali optika Kodak LENS VISION CENTRE	UAB “VISION EXPRESS”, LT	9, 44	2015/4

(111) Registracijos numeris	(540) Ženklas	(732) Ženklo savininkas, valstybės kodas	(511) Klasifikacijos indeksas	Biuletenio numeris
70873	AKAI	UAB “AKAI”, LT	19, 20	2015/4
70874	KONSUS	GINTARĖ GIRDZIJAUSKIENĖ, LT ŽILVINAS KALINAUSKAS, LT ROLANDAS MIŠTAUTAS, LT AUDRONĖ ŽEMECKĖ, LT MANTAS ŠRIUPŠA, LT ŽILVINAS KALINAUSKAS, LT AUDRONĖ ŽEMECKĖ, LT GINTARĖ GIRDZIJAUSKIENĖ, LT ROLANDAS MIŠTAUTAS, LT MANTAS ŠRIUPŠA, LT	41, 45	2015/4
70875	Cafe KLAIPĖDA	JŪRATĖ REKAŠIENĖ, LT	43	2015/4
70876	GENBA Pharma	UAB “GENBA FOOD”, LT	35	2015/4
70877	Karališkos Gėlės	UAB “VILNIAUS PREKYBOS SISTEMOS VPS”, LT	35	2015/4
70878	XOS	UAB “ARVOL”, LT	32, 33	2015/4
70879	VIENYBĖS	UAB “ARVOL”, LT	32, 33	2015/4
70880	colibri method	ALGIRDAS KARALIUS, LT	9, 16, 28, 35, 41	2015/4
70881	BALTIC VIRTUAL HOSPITAL	SIMONA KARTAVCEVIENĖ, SE	44	2015/4
70882	VĮ BIRŽŲ MIŠKŲ URĖDIJA	VALSTYBĖS ĮMONĖ BIRŽŲ MIŠKŲ URĖDIJA, LT	8, 9, 12, 16, 25	2015/4
70883	EbruShop ebru meno parduotuvė internete	DONATAS KONČIUS, LT	2, 15, 16, 20, 21, 24, 25, 28, 40	2015/4
70884	MIKIMUKAI Geriausi vaikų draugiukai	DONATAS KONČIUS, LT	28, 39, 41	2015/4
70885	FITOCORDIUM	UAB “INNOVATIVE PHARMA BALTICS”, LT	5	2015/4
70886	SEDACALM	UAB “INNOVATIVE PHARMA BALTICS”, LT	5	2015/4
70887	IPB Between Nature & Science	UAB “INNOVATIVE PHARMA BALTICS”, LT	5	2015/4

(111) Registracijos numeris	(540) Ženklas	(732) Ženklo savininkas, valstybės kodas	(511) Klasifikacijos indeksas	Biuletenio numeris
70888	SAMSONAS - TAI YRA TIKRA	UŽDAROJI AKCINĖ BENDROVĖ “SAMSONAS”, LT	29, 35	2015/4
70889	9 MĖNESIAI	DELFI, UAB, LT	16	2015/4
70890	PERFECTIN	NEPENTES PHARMA S. P. ZOO, PL	3	2015/4
70891	BT BOUTIQUE TRAVEL	UAB “BOUTIQUE TRAVEL”, LT	39, 43	2015/4
70892	FESTINA LENTE SAUGAUS VAIRAVIMO MOKYKLA	I. ŽEBRIENĖS ĮMONĖ, LT	41	2015/4
70893	GRIMO AKADEMIJA	UAB “GRIMO AKADEMIJA”, LT	41, 44	2015/4
70894	GRIMO AKADEMIJA	UAB “GRIMO AKADEMIJA”, LT	41, 44	2015/4
70895	MADRESS	UAB “INTELEKTUALI MADA”, LT	25, 35	2015/4
70896	L A R A LUXURY DESIGN HOME	UAB “LINO BALDAI”, LT	20	2015/4
70897	LARA	UAB “LINO BALDAI”, LT	20	2015/4
70898	VYNOTEKA Express	UAB “GELSVA”, LT	35	2015/4
70899	VYNOTEKA EXPRESS	UAB “GELSVA”, LT	35	2015/4
70900	CBL Investicijų valdymas	CITADELE BANKA, AS, LV	36	2015/4
70901	CBL Investicijų valdymas	CITADELE BANKA, AS, LV	36	2015/4
70902	PRIVILEGIJŲ KLUBAS	UAB “INIT”, LT	35	2015/4
70903	3D INDĖLIS lankstus būdas taupyti!	TAUPKASĖ, KREDITO UNIJA, LT	36	2015/4
70904	who hit JOHN	UAB “GELEŽINIS VILKAS”, LT	43	2015/4
70905	HUMANITAS	UAB “HUMANITAS”, LT	35	2015/4
70906	LIETUVOS VERSLO LYDERIAI	UAB “VERSLO ŽINIOS”, LT	16, 35, 41	2015/4
70907	ŠALČININKŲ RAJONO žemdirbių asociacija	ŠALČININKŲ R. ŽEMDIRBIŲ ASOCIACIJA, LT	35, 41	2015/4
70908	VIP shuttle	AVIACIJOS PARTNERYSTĖ UAB, LT	41	2015/4

(111) Registracijos numeris	(540) Ženklas	(732) Ženklo savininkas, valstybės kodas	(511) Klasifikacijos indeksas	Biuletenio numeris
70909	EasyTint	UAB “AŠA”, LT	17	2015/4
70910	WWW.EZYS.LT 365WW	UAB “OMNITEL”, LT	38	2015/4
70911	Exleasingcar.com	ELCA HOLDING UAB, LT	35	2015/4
70912	Savas LD	AKCINĖ BENDROVĖ “LIETUVOS DRAUDIMAS”, LT	35, 36, 38, 41	2015/4
70913	HYBRID LAB	UAB “KRIZIŲ TYRIMO CENTRAS”, LT	35, 41	2015/4
70914	EUROSUN	UAB “SOLISUN BALTIC”, LT	11	2015/4
70915	ODONTOLOGIJOS KLINIKA EUDENTA	UAB “EUDENTA”, LT	44	2015/4
70916	SVEIKO JUDESIO STUDIJA	MARIJA ČURSINA, LT	41	2015/4
70917	Black Leopard	UŽDAROJI AKCINĖ BENDROVĖ “SELITA” IR KO, LT	32	2015/4
70918	BABY LAND	UAB LIETUVOS PARODŲ IR KONGRESŲ CENTRAS “LITEXPO”, LT	35	2015/4
70919	VAIKŲ ŠALIS	UAB LIETUVOS PARODŲ IR KONGRESŲ CENTRAS “LITEXPO”, LT	35	2015/4
70920	AUR AUKSO RAIDĖS	VŠĮ “AUKSO RAIDĖS”, LT	16, 41	2015/4
70921	Estetiko	EGLĖ KUNČIUVIENĖ, LT	44	2015/4
70922	AROMA GRAND	UŽDAROJI AKCINĖ BENDROVĖ “DAISENA”, LT	30	2015/4
70923	Peek & Cloppenburg	PEEK & CLOPPENBURG KG, DE	25	2015/5
70924	MEMBERSHOP	UAB “BALTIJOS DIDMENA”, LT	35	2015/5
70925	MemberShop	UAB “BALTIJOS DIDMENA”, LT	35	2015/5
70926	OLX	OLX BV, NL	9, 35, 36, 38, 42	2015/5
70927	OLX	OLX BV, NL	9, 35, 36, 38, 42	2015/5

(111) Registracijos numeris	(540) Ženklas	(732) Ženklo savininkas, valstybės kodas	(511) Klasifikacijos indeksas	Biuletenio numeris
70928	DURYS	UAB “DIENA MEDIA NEWS”, LT	16	2015/5
70929	AUDORES RESTORANŲ IR PARDUOTUVIŲ ĮRANGA	UAB AUDORES, LT	11	2015/5
70930	REDMOND	SIA REDMOND BALTIC, LV	7, 11	2015/5
70931	ELVYRA design	ELVYRA MONGINIENĖ, LT	14, 25	2015/5
70932	CRAZY BULL SPORT&FUN PUB	UAB “SALENTO KLUBAS”, LT	41, 43	2015/5
70933	KokoMajo	UAB “DAUMANTAI LT”, LT	30	2015/5
70934	Kauno baltija	AKCINĖ BENDROVĖ “KAUNO BALTIJA”, LT	25, 40	2015/5
70935	THE SECOND CUP	The Second Cup Coffee Company Inc., CA	30, 35, 43	2015/5
70936	RAMBYNO REGIONINIO PARKO PRODUKTAS	RAMBYNO REGIONINIO PARKO DIREKCIJA, LT	35	2015/5
70937		UAB AGROFIRMA “SĖKLOS”, LT	35	2015/5
70938	Sėklos LT ANNO 1947	UAB AGROFIRMA “SĖKLOS”, LT	35	2015/5
70939	Watex	TRUFAN INVESTMENTS LIMITED, GB	1	2015/5
70940	WATEX	TRUFAN INVESTMENTS LIMITED, GB	1	2015/5
70941	JurbyMix	TRUFAN INVESTMENTS LIMITED, GB	1	2015/5
70942	JURBYMIX	TRUFAN INVESTMENTS LIMITED, GB	1	2015/5
70943	GreenFort	TRUFAN INVESTMENTS LIMITED, GB	11	2015/5
70944	GREENFORT	TRUFAN INVESTMENTS LIMITED, GB	11	2015/5
70945	A-STREAM	TRUFAN INVESTMENTS LIMITED, GB	11	2015/5
70946	A-STREAM	TRUFAN INVESTMENTS LIMITED, GB	11	2015/5
70947	JURBY	TRUFAN INVESTMENTS LIMITED, GB	1, 11	2015/5
70948	TURIM ŽINIĄ YPATINGĄ	UAB “SENUKŲ PREKYBOS CENTRAS”, LT	35	2015/5

(111) Registracijos numeris	(540) Ženklas	(732) Ženklo savininkas, valstybės kodas	(511) Klasifikacijos indeksas	Biuletenio numeris
70949	3law	ALGIRDAS MIŠKINIS, LT	45	2015/5
70950	ECOGRANITAS	GINTARAS MARŠČIONKA, LT	1, 2, 17, 37	2015/5
70951	GUBERNATORSKAYA	AB “GUBERNIJA”, LT	33	2015/5
70952	GUBERNATORIAUS	AB “GUBERNIJA”, LT	32, 33	2015/5
70953	DERMAMAY	INDIVIDUALI ĮMONĖ “ASTRAMEDA”, LT	3	2015/5
70954	TEREXIB	NOVARTIS AG, CH	5	2015/5
70955	Raudonas OBUOLIUKAS	UAB “RAUDONAS OBUOLIUKAS”, LT	32, 40	2015/5
70956	SALAUS ALUS	SKAIDRA VIZBARIENĖ, LT	32	2015/5
70957	TYZENHAUZŲ ALUS	SKAIDRA VIZBARIENĖ, LT	32	2015/5
70958	KUPIŠKĖNŲ ŠVENTINIS	SKAIDRA VIZBARIENĖ, LT	32	2015/5
70959	MAGARYČIŲ ALUS	SKAIDRA VIZBARIENĖ, LT	32	2015/5
70960		SIMONA BRAZDŽIONYTĖ, LT	14	2015/5
70961		SIMONA BRAZDŽIONYTĖ, LT	14	2015/5
70962	SB	SIMONA BRAZDŽIONYTĖ, LT	14	2015/5
70963	SB	SIMONA BRAZDŽIONYTĖ, LT	14	2015/5
70964	UROLINE	AKCIJU SABIEDRIBA “OLAINFARM”, LV	5	2015/5
70965	MICOMUS	NOVARTIS AG, CH	5	2015/5
70966	VILNIAUS ŠEIMOS SANTYKIŲ AKADEMIJA	UAB “AKADEMIJA PLIUS”, LT	41, 42, 44	2015/5
70967	AKACIJŲ VILOS	UAB “NUOVA CAPITAL”, LT	36, 37	2015/5
70968	ZOMBIS TUNDROJE	UAB “METŲ PARTNERIAI”, LT	32	2015/5
70969	CREDIT GO	UAB “VERSLO KREDITAI”, LT	36	2015/5
70970	kitchen PERFETTO	UAB “SENUKŲ PREKYBOS CENTRAS”, LT	8, 21	2015/5

(111) Registracijos numeris	(540) Ženklas	(732) Ženklo savininkas, valstybės kodas	(511) Klasifikacijos indeksas	Biuletenio numeris
70971	outdoor PERFETTO	UAB “SENUKŲ PREKYBOS CENTRAS”, LT	11, 20	2015/5
70972	textile PERFETTO	UAB “SENUKŲ PREKYBOS CENTRAS”, LT	24	2015/5
70973	REGALIS	BASF SE, DE	1, 5	2015/5
70974	Santamed	UAB “NVT”, LT	5	2015/5
70975	MANGALI	CIDO GRUPA, SIA, LV	32	2015/5
70976	MANGALI Vita Fruit lemon-lime VITAMINS NEGAZETS	CIDO GRUPA, SIA, LV	32	2015/5
70977	ORIGINAL Sun Set Mixer GRAPEFRUIT great for mixing & drinking	CIDO GRUPA, SIA, LV	32	2015/5
70978	Tapetija	UAB “TAPETIJA”, LT	35	2015/5
70979	ALWAYS DELICIOUS ALWAYS REFRESHING SINEBRYCHOFF LONG DRINK	OY SINEBRYCHOFF AB, FI	33	2015/5
70980	KAMINTA UŽDAROJI AKCINĖ BENDROVĖ	UAB “KAMINTA”, LT	6, 37, 40	2015/5
70981	K KALUNAS	VLADYSLAV CHEPURYSHKIN, UA	9, 11	2015/5
70982	Novus intellectus	JOLANTA KAMINSKAITĖ, LT	45	2015/5
70983	Skiedra	SNIEGUOLĖ ŠLIOGERIENĖ, LT	19	2015/5
70984	PUPA SUPA	UAB “PUPA SUPA”, LT	3	2015/5
70985	EGZAMINATORIUS	UAB “E. MOKYKLA”, LT	41	2015/5
70986	ŠALČIO RATAS RAGELIS XXL VANILINIAI VALGOMIEJI LEDAI	UAB “ŠALČIO RATAS”, LT	30	2015/5
70987	NPK Viva Gel	UAB “AGROCONSULT LT”, LT	1	2015/5
70988	AGROCONSULT	UAB “AGROCONSULT LT”, LT	1	2015/5
70989	freshdeli soul & body	JORŪNĖ GAUČAITĖ, LT	3, 4	2015/5

(111) Registracijos numeris	(540) Ženklas	(732) Ženklo savininkas, valstybės kodas	(511) Klasifikacijos indeksas	Biuletenio numeris
70990	TAKEMED	EUROAPOTHECA, UAB, LT	3, 10, 44	2015/5
70991	Just cola - be crazy	UŽDAROJI AKCINĖ BENDROVĖ “SELITA” IR KO, LT	32	2015/5
70992	Rasa Party - dalinkis skaniausiu	UŽDAROJI AKCINĖ BENDROVĖ “SELITA” IR KO, LT	32, 33	2015/5
70993	Limonadas Rasa pats skaniausias	UŽDAROJI AKCINĖ BENDROVĖ “SELITA” IR KO, LT	32	2015/5
70994	Mochito	UŽDAROJI AKCINĖ BENDROVĖ “SELITA” IR KO, LT	32, 33	2015/5
70995	Picolada	UŽDAROJI AKCINĖ BENDROVĖ “SELITA” IR KO, LT	32, 33	2015/5
70996	ELEKTROMARKT	REMIGIJUS BUKĖNAS, LT	35	2015/5
70997	VIEŠBUTIS GĖLIŲ	UAB REGINA TOURISM SERVICE, LT	43	2015/5
70998	CITUS CONSTRUCTION	UAB “CITUS CONSTRUCTION”, LT	37	2015/5
70999	CITUS NEKILNOJAMASIS TURTAS	UAB “CITUS”, LT	36	2015/5
71000	VIMOTA CHIP TUNING	VITOLDAS JURKONIS, LT	12	2015/5
71001	OR CONSULTING OPTIMAL RELATIONSHIP	UAB “OR CONSULTING”, LT	35, 37, 42	2015/5
71002	PASKOLŲ KLUBAS	UAB “PASKOLŲ KLUBAS”, LT	36	2015/5
71003	KAUNO T. IVANAUSKO ZOOLOGIJOS MUZIEJUS	KAUNO TADO IVANAUSKO ZOOLOGIJOS MUZIEJUS, LT	41	2015/5
71004	NIAM NIAM SUSHI	UAB “DVI DRAUGUŽĖS”, LT	43	2015/5
71005	RESPUBLIKA MŪSŲ	UAB “RESPUBLIKOS” LEIDINIAI, LT	16	2015/5
71006	TRAKŲ DVARELIS	VIOLETA KRUPOVES, LT	43	2015/5
71007	Dagnessa	DANGUOLĖ LIPINSKIENĖ, LT	25	2015/5
71008	ERGO LAIN	UAB “ERGOLAIN PROJEKTAI”, LT	20	2015/5

(111) Registracijos numeris	(540) Ženklas	(732) Ženklo savininkas, valstybės kodas	(511) Klasifikacijos indeksas	Biuletenio numeris
71009	euro auto plius	UAB EURO AUTO PLIUS, LT	35, 36, 39	2015/5
71010	start line chip tuning	IRMANTAS BURINSKAS, LT	37	2015/5
71011	EXIM	EXIM HOLDING AS, CZ	35, 39, 41	2015/5
71012	MONAR	UAB “ESTELĖ”, LT	3, 35	2015/5
71013	DomiVero	RASA ILJINIENĖ, LT	28, 30	2015/5
71014	Svalia	AKCINĖ BENDROVĖ “PIENO ŽVAIGŽDĖS”, LT	29, 30	2015/5
71015	imuzika	UAB MILVID, LY	9	2015/5
71016	SAVI LANGAI	UAB “DANIZĖ”, LT	35	2015/5
71017	Doloreduct	NOVARTIS AG, CH	5	2015/5
71018	PROMUS	UAB “SENUKŲ PREKYBOS CENTRAS”, LT	6, 8, 9, 11, 17	2015/5
71019	promus	UAB “SENUKŲ PREKYBOS CENTRAS”, LT	6, 8, 9, 11, 17	2015/5
71020	JUST CLIP IT!	A. D. INTEGRITY APPLICATIONS LTD, IL	10	2015/5
71021	BANIF	BANIF - BANCO INTERNACIONAL DO FUNCHAL SA, PT	36	2015/5
71022	CHRISTMASS TOUCH	UAB “SENUKŲ PREKYBOS CENTRAS”, LT	4, 11, 28	2015/5
71023	CHRISTMAS TOUCH	UAB “SENUKŲ PREKYBOS CENTRAS”, LT	4, 11, 28	2015/5
71024	MEDDREAM	UAB “SOFTNETA”, LT	9	2015/5
71025	QUICKWASH	QUICKWASH HOLDINGS PLC, GB	5	2015/5
71026	ZyZi	AKCINĖ BENDROVĖ “NAUJOJI RŪTA”, LT	30	2015/5
71027	KOLORKI	UNILEVER NV, NL	30	2015/5
71028	BIG FIGHT	VITALIJ NEČEPURENKO, LT	41	2015/5

(111) Registracijos numeris	(540) Ženklas	(732) Ženklo savininkas, valstybės kodas	(511) Klasifikacijos indeksas	Biuletenio numeris
71029	PASIUTĘ ŠUNYS	SONY PICTURES TELEVISION UK RIGHTS LIMITED, GB	41	2015/5
71030	Beorganic	UAB “VALENTIS”, LT	5	2015/5
71031	soft4	UAB SOFTERA BALTIC, LT	9, 42	2015/5
71032	BORTA	UAB “BORTA”, LT	6	2015/5
71033	EoGT	UAB “KLAIPĖDOS EOLTAS”, LT	1, 4, 7, 12	2015/5
71034	SIGMA TELAS ENERGY	UAB “SIGMA TELAS ENERGY”, LT	9, 38, 42	2015/5
71035	Hostika	UAB “KRISEDA”, LT	42	2015/5
71036	STEMMA GROUP EST. 1990	“STEMMA GROUP”, UAB, LT	35, 36, 40, 43	2015/5
71037	baltic laisvoji ekonominė zona	UAB “ARVI” IR KO, LT	35, 36	2015/5
71038	Otkrytoe more	UAB “EUROPOS ŽVAIGŽDŽIŲ GRUPĖ”, LT	41	2015/5
71039	Atvira jūra	UAB “EUROPOS ŽVAIGŽDŽIŲ GRUPĖ”, LT	41	2015/5
71040	Open sea	UAB “EUROPOS ŽVAIGŽDŽIŲ GRUPĖ”, LT	41	2015/5
71041	Lieja	VIDMANTĖ BOSEVIČIŪTĖ, LT	11	2015/5
71042	LTfresh	RAMUNĖ BAŠKAUSKAITĖ, LT	16, 41	2015/5
71043	Spectro Coin	UAB SPECTRO FINANCE, LT	35, 36	2015/5
71044	YELLOW LABEL	MHCS, FR	33	2015/5
71045	AUTOPLASTA	UAB “AUTOPLASTA”, LT	1, 12, 16, 17, 22	2015/5
71046	DORĖ PALADA DP	ELENA LINČIAUSKIENĖ, LT	14, 35	2015/5
71047	baltoji banga	ASOCIACIJA “INVESTORS’ FORUM”, LT	16, 41	2015/5
71048		ASOCIACIJA “INVESTORS’ FORUM”, LT	16, 35, 41	2015/5
71049	Baltoji banga	ASOCIACIJA “INVESTORS’ FORUM”, LT	16, 35, 41	2015/5

(111) Registracijos numeris	(540) Ženklas	(732) Ženklo savininkas, valstybės kodas	(511) Klasifikacijos indeksas	Biuletenio numeris
71050	Baltosios žinutės	ASOCIACIJA “INVESTORS’ FORUM”, LT	16, 35, 41	2015/5
71051	SEKUNDĖ PANEVĖŽIO DIENRAŠTIS	ON MEDIA, UAB, LT	16	2015/5
71052	Aukštaitijos verslas	ON MEDIA, UAB, LT	16	2015/5
71053	AUTOKURTAS	UAB “AUTOKURTAS”, LT	37, 39	2015/5
71054	STIGLA	UAB “STIGLA”, LT	35	2015/5
71055	Senoji kvorta	UAB “PRIE LUKSTO”, LT	41, 43	2015/5
71056	svajonių dovanos	UAB “SOLTY”, LT	16, 35, 41	2015/5
71057	ALAUS BIBLIOTEKA	UAB ŠEŠIASDEŠIMT, LT	32, 33, 41, 43	2015/5
71058	BALTIC MEAT	LIETUVOS MAISTO PRAMONININKŲ KONFEDERACIJA, LT	29, 35	2015/5
71059	BALTIC MEAT BM	LIETUVOS MAISTO PRAMONININKŲ KONFEDERACIJA, LT	29, 35	2015/5
71060	CONFIDENCE LAW OFFICE	LAURYNAS DIDŽIULIS, LT	45	2015/5
71061	KMU KAUNO MIŠKŲ URĖDIJA	VALSTYBĖS ĮMONĖ KAUNO MIŠKŲ URĖDIJA, LT	4, 19, 31, 36, 39, 40, 41, 44, 45	2015/5
71062	TVINS	TOMAS TALUTIS, LT	45	2015/5
71063	RIDO MAŽIAI rudi jaunų vištų kiaušiniai	UAB “VIČIŪNŲ GRUPĖ”, LT	29	2015/5
71064	RIDO VAIKIŠKI rudi jaunų vištų kiaušiniai	UAB “VIČIŪNŲ GRUPĖ”, LT	29	2015/5
71065	VĮ ŠILUTĖS MIŠKŲ URĖDIJA	VALSTYBĖS ĮMONĖ ŠILUTĖS MIŠKŲ URĖDIJA, LT	31, 39, 40, 41, 44, 45	2015/5
71066	LA BIBLIOTHEQUE EST. MM XIV	UAB “ARG GROUP”, LT	41	2015/5
71067	Food BOX	UAB “DAUMANTAI LT”, LT	43	2015/5

(111) Registracijos numeris	(540) Ženklas	(732) Ženklo savininkas, valstybės kodas	(511) Klasifikacijos indeksas	Biuletenio numeris
71068	BALTAS RAUDONAS Gyvenimo akimirkos UAB “CORNOVAL”	UAB “CORNOVAL”, LT	33	2015/5
71069	BENGi DESIGN	RASA ŠEŠKAUSKAITĖ, LT	25	2015/5
71070	AA Autoaibė	UŽDAROJI AKCINĖ BENDROVĖ “AUTOAIBĖ”, LT	35	2015/5
71071	moki ok	UAB “MOKILIZINGAS”, LT	36	2015/5
71072	KARŪNA	AUKSĖ DRAZDIENĖ, LT	3, 33	2015/5
71073	ANGELICO COLLEZIONE	LANIFICIO ANGELICO SRL, IT	25	2015/5
71074	SOFT & OILS	HENKEL AG & CO KGaA, DE	3	2015/5
71075	Soft & Oils	HENKEL AG & CO KGaA, DE	3	2015/5
71076	Koenig Stadter ORIGINAL LAGER	UAB “ŠVYTURYS-UTENOS ALUS”, LT	32	2015/5
71077	Lactomax	UAB VOX PHARMACEUTICA, LT	5	2015/5
71078	MAISTAS.LT	UŽDAROJI AKCINĖ BENDROVĖ “MAISTAS LT”, LT	29, 30, 31, 32, 35, 43	2015/5
71079	ARCHITEKTAS	UAB “ARCHITEKTAS”, LT	37	2015/5
71080	csctelecom	UAB “CSC TELECOM”, LT	9, 35, 37, 38, 42	2015/5
71081	SKANĖJA	UAB “SKANĖJA”, LT	30	2015/5
71082	Activ Start	UAB “AGROCONSULT LT”, LT	1	2015/5
71083	MORANT GENTLEMENS CLUB	UAB “LAFERAS”, LT	35, 43	2015/5
71084	MANGALI	CIDO GRUPA, SIA, LV	32	2015/5
71085	Vilkmergės ŠVIESUS AROMATINIS RIBOTO LEIDIMO IPA	UŽDAROJI AKCINĖ BENDROVĖ “KALNAPILIO-TAURO GRUPĖ”, LT	32	2015/5
71086	Lietuva tavo delne	UAB “BITĖ LIETUVA”, LT	9, 38	2015/5

(111) Registracijos numeris	(540) Ženklas	(732) Ženklo savininkas, valstybės kodas	(511) Klasifikacijos indeksas	Biuletenio numeris
71087	PERGALĖ DARK HAZELNUT	AKCINĖ BENDROVĖ “VILNIAUS PERGALĖ”, LT	30	2015/5
71088	statyk.lt	TG MEDIA, UAB, LT	35, 38, 41	2015/5
71089	KABLYS.lt	VŠĮ “MEDIA MEDIS”, LT	16, 35, 41	2015/5
71090	MERIDIANAS FOTO KLUBAS	VIEŠOJI ĮSTAIGA BALTIJOS MEDIA CENTRAS, LT	41	2015/5
71091	MORE HITO	UŽDAROJI AKCINĖ BENDROVĖ “SELITA” IR KO, LT	32, 33	2015/5
71092	PINALADA	UŽDAROJI AKCINĖ BENDROVĖ “SELITA” IR KO, LT	32, 33	2015/5
71093	RANC	INDRĖ KITINĖ, LT	5, 35, 44	2015/5
71094	DEBESŲ GANYKLOS	VŠĮ “TERRA PUBLICA”, LT	41	2015/5
71095	WooMax	UAB “SERFAS”, LT	19	2015/5
71096	arenapay	UAB “KAUNO ARENA”, LT	36	2015/5
71097	BC ŽALGIRIS 70 SINCE 1944	VŠĮ “ŽALGIRIO KREPŠINIO CENTRAS”, LT	16, 25, 35, 41	2015/5
71098	Ryklio kavinukas	UAB “ŠVYTURYS-UTENOS ALUS”, LT	32	2015/5
71099	JUMEX FRUTASTICA	COMERCIALIZADORA ELORO SA, MX	32	2015/5
71100	VIVILINE	AKCIJU SABIEDRIBA “OLAINFARM”, LV	5	2015/5
71101	EUROLEGAL	EUROLEGAL OUE, EE	35	2015/5
71102	NIC NAMŲ IDĖJŲ CENTRAS	UAB “VILPROS INVESTICIJA”, LT	35, 36, 37, 42	2015/5
71103	NIC NAMŲ IDĖJŲ CENTRAS	UAB “VILPROS INVESTICIJA”, LT	35, 36, 37, 42	2015/5
71104	Besteron	UAB VOX PHARMACEUTICA, LT	5	2015/5
71105	KAVOS FIESTA	UAB “GELSVA”, LT	30	2015/5

(111) Registracijos numeris	(540) Ženklas	(732) Ženklo savininkas, valstybės kodas	(511) Klasifikacijos indeksas	Biuletenio numeris
71106	NINO	UAB “GELSVA”, LT	32	2015/5
71107	GRAUMINĖS ŽIRGYNAS	AIDO SAVICKO ŪKIS, LT	41, 44	2015/5
71108	GRAUMINĖS ŽIRGYNAS	AIDO SAVICKO ŪKIS, LT	41, 44	2015/5
71109	JĖGA	UAB FIRMA “KOSLITA”, LT	1, 3	2015/5
71110	ieva	UAB FIRMA “KOSLITA”, LT	3	2015/5
71111	RINKIS PREKĘ LIETUVIŠKĄ	UŽDAROJI AKCINĖ BENDROVĖ “EKSPOZICIJŲ CENTRAS”, LT	35, 41	2015/5
71112	Sinumax	UAB VOX PHARMACEUTICA, LT	5	2015/5
71113	ANRA INVESTICIJA	UAB “ANRA INVESTICIJA”, LT	35, 36, 45	2015/5
71114	PELĖDOS NAMAI KANCELIARIJA MAŽAM IR DIDELIAM	UAB “TECHNOINFORM POPIERIUS”, LT	35	2015/5
71115	NATALI de LYRIK	NATALIJA MARTINAVIČIENĖ, LT	14, 25	2015/5
71116	CITUS COMMERCIAL	UAB “CITUS COMMERCIAL”, LT	36	2015/5
71117	The Voice	PROSIEBEN TELEVISION GmbH, DE	37, 38, 39, 40, 41, 42, 43, 44, 45	2015/5
71118	invoco	DIANA GUMBREVIČIŪTĖ-KUZMINSKIENĖ, LT	45	2015/5
71119	DC DAŽASVYDŽIO CENTRAS	TADAS ČYPAS, LT	41	2015/5
71120	GYMNY	UAB “KAITO”, LT	28, 41, 44	2015/5
71121	VYNO GURU	MB “VYNO GURU”, LT	33	2015/5
71122	MADOS-GALERIJA	UAB “KLASFARMA”, LT	25	2015/5
71123	Daily Print	UAB “DAILY PRINT”, LT	2, 37	2015/5
71124	derekis.lt	UAB “AP TRADE”, LT	11, 35	2015/5

(111) Registracijos numeris	(540) Ženklas	(732) Ženklo savininkas, valstybės kodas	(511) Klasifikacijos indeksas	Biuletenio numeris
71125	Tarptautinė akvarelės bienalė BALTIJOS TILTAI BALTIC BRIDGES International Watercolour Biennial	VŠĮ “MENO FORMA”, LT	41	2015/5
71126	HEPARSIN	UAB “CEMEX FARMA”, LT	5	2015/5
71127	DIOSFYT	UAB “CEMEX FARMA”, LT	5	2015/5
71128	HEPALIV	UAB “CEMEX FARMA”, LT	5	2015/5
71129	VALSTYBINĖ SAUGOMŲ TERITORIJŲ TARNYBA	VALSTYBINĖ SAUGOMŲ TERITORIJŲ TARNYBA PRIE APLINKOS MINISTERIJOS, LT	35	2015/5
71130	VALSTYBINĖ TERITORIJŲ PLANAVIMO IR STATYBOS INSPEKCIJA PRIE AM	VALSTYBINĖ TERITORIJŲ PLANAVIMO IR STATYBOS INSPEKCIJA PRIE APLINKOS MINISTERIJOS, LT	35, 45	2015/5
71131	TELŠIŲ MIŠKŲ URĖDIJA	VALSTYBĖS ĮMONĖ TELŠIŲ MIŠKŲ URĖDIJA, LT	31, 44	2015/5
71132	Smart Stock Baltic	GERDA KONDROTIENĖ, LT	25	2015/5
71133	2GO	UŽDAROJI AKCINĖ BENDROVĖ “ARIMEX”, LT	29, 30	2015/5
71134	1GO	UŽDAROJI AKCINĖ BENDROVĖ “ARIMEX”, LT	29, 30	2015/5
71135	Arimex	UŽDAROJI AKCINĖ BENDROVĖ “ARIMEX”, LT	29, 30, 35	2015/5
71136	FLORISTAI ANT RIBOS	IRMA MARMIENĖ, LT ANTANAS MAŽONAS, LT IRMA MARMIENĖ, LT	35, 44	2015/5
71137	AKRIT	UAB “SENUKŲ PREKYBOS CENTRAS”, LT	1, 2, 16, 17	2015/5
71138	akrit	UAB “SENUKŲ PREKYBOS CENTRAS”, LT	1, 2, 16, 17	2015/5
71139	Hankook sound absorber	HANKOOK TIRE WORLDWIDE CO, LTD, KR	12	2015/5
71140	SEALGUARD	HANKOOK TIRE CO, LTD, KR	12	2015/5

(111) Registracijos numeris	(540) Ženklas	(732) Ženklo savininkas, valstybės kodas	(511) Klasifikacijos indeksas	Biuletenio numeris
71141	Verslas 1 2 3	UAB “EKODARA”, LT	35, 36, 41, 45	2015/5
71142	NEKTARas JUICE, COFFE & MUCH MORE	UAB “LJ78”, LT	43	2015/5
71143	FURIA	UAB LAUREMA, LT	25	2015/5
71144	laufenn G FIT	HANKOOK TIRE WORLDWIDE CO, LTD, KR	12	2015/5
71145	laufenn S FIT	HANKOOK TIRE WORLDWIDE CO, LTD, KR	12	2015/5
71146	laufenn I FIT	HANKOOK TIRE WORLDWIDE CO, LTD, KR	12	2015/5
71147	laufenn	HANKOOK TIRE WORLDWIDE CO, LTD, KR	12	2015/5
71148	laufenn X FIT	HANKOOK TIRE WORLDWIDE CO, LTD, KR	12	2015/5
71149	CARACELLA	NOVARTIS AG, CH	5	2015/5
71150	Vita	UAB “BHC GROUP”, LT	1	2015/5
71151	Charizma FLOOR	UAB “NAGOJA”, LT	19, 35	2015/5
71152	OPEN RE5T4UR4NT	TECHNOPOLIS LIETUVA, UAB, LT	41, 43	2015/5
71153	OPEN RE5T4UR4NT	TECHNOPOLIS LIETUVA, UAB, LT	41, 43	2015/5
71154	ŠOKIŲ KLUBAS JUDESYS	VŠĮ ŠOKIŲ KLUBAS “JUDESYS”, LT	25, 41	2015/5
71155	VERTEXSMS	UAB “VERTEX”, LT	35, 38	2015/5
71156	rūbų salonas šeši dvylika 6 12	UAB “PAJŪRIO ABAVITA”, LT	35	2015/5
71157	IŠMANUSIS PAPILDYMAS ežys ALIO, VALIO IR INTERNETAS	UAB “OMNITEL”, LT	38	2015/5
71158	WonderTime Grožio ir estetikos namai	VAIDA VENCKUTĖ, LT	44	2015/5
71159	NERIS VERSLO CENTRAS	UAB EKMIJA, LT	36	2015/5
71160	Viva spa	MINDAUGO KARLONO PERSONALINĖ ĮMONĖ, LT	44	2015/5

(111) Registracijos numeris	(540) Ženklas	(732) Ženklo savininkas, valstybės kodas	(511) Klasifikacijos indeksas	Biuletenio numeris
71161	Royal Popcorn	UAB “KMG GRUPĖ”, LT	30	2015/5
71162	AA AMBER ALEX	UAB “ALEKSO GINTARAS”, LT	14	2015/5
71163	VEI	TOMAHAWK DIAGNOSTIC TECHNOLOGIES, UAB, LT	9	2015/5
71164	VĮ RASEINIŲ MIŠKŲ URĖDIJA	VĮ RASEINIŲ MIŠKŲ URĖDIJA, LT	35, 36, 41	2015/5
71165	GLOW BEAUTY STUDIO	UAB “GLOW INTERNATIONAL”, LT	44	2015/5
71166	GLOW MAKE-UP SCHOOL	UAB “GLOW INTERNATIONAL”, LT	41, 44	2015/5
71167		VALSTYBĖS ĮMONĖ VEISIEJŲ MIŠKŲ URĖDIJA, LT	19, 40, 44	2015/5
71168	Lithuanian VODKA PRODUCT OF LITHUANIA BLACK EDITION	AKCINĖ BENDROVĖ “STUMBRAS”, LT	33	2015/5
71169	Litovskaya VODKA Auksinė GOLD	AKCINĖ BENDROVĖ “STUMBRAS”, LT	33	2015/5
71170	SVAJONIŲ ŠALIS	UAB “SENUKŲ PREKYBOS CENTRAS”, LT	35	2015/5
71171	STUMBRAS PREMIUM ORGANIC	AKCINĖ BENDROVĖ “STUMBRAS”, LT	33	2015/5
71172	apatite	UŽDAROJI AKCINĖ BENDROVĖ “NEVELMĖ”, LT	3, 21	2015/5
71173	EOLTAS KLAIPĖDOS	UAB “KLAIPĖDOS EOLTAS”, LT	35	2015/5
71174	EOLTAS GROUP	UAB “KLAIPĖDOS EOLTAS”, LT	35	2015/5
71175	EO NT	UAB “KLAIPĖDOS EOLTAS”, LT	36	2015/5
71176	esse	UAB “LIT-INVEST”, LT	41, 43	2015/5
71177	WEISSENSTEIN	ZVERINATU ADVOKATU BIROJS “DAVIDSONS & PARTNERI”, LV	32	2015/5
71178	G.STAMM	ZVERINATU ADVOKATU BIROJS “DAVIDSONS & PARTNERI”, LV	32	2015/5
71179	Biotos	UAB “STUDIO MODERNA”, LT	3	2015/5

(111) Registracijos numeris	(540) Ženklas	(732) Ženklo savininkas, valstybės kodas	(511) Klasifikacijos indeksas	Biuletenio numeris
71180	Biotos	UAB “STUDIO MODERNA”, LT	3	2015/5
71181	inCAP CAPITALINVESTMENT	UAB “INVESTICIJOS IR KAPITALAS”, LT	45	2015/5
71182	LAVISH beauty & esthetics	EVA KOZLOVSKA, LT	44	2015/5
71183	BH92 BUSINESS HOUSE 92	UAB “LITECTUS”, LT	36	2015/5
71184	VKK	VŠĮ VILNIAUS KOOPERACIJOS KOLEGIJA, LT	41	2015/5
71185	kueuel COLOR SYSTEM	NATTURA LABORATORIOS, SA DE C. V., MX	3	2015/5
71186	MK	MINDAUGAS ŠIMKEVIČIUS, LT	41	2015/5
71187	DIENA LIETUVAI	VIEŠOJI ĮSTAIGA “TOMAGA”, LT	41	2015/6
71188	Noiva	UAB “PRETA”, LT	35, 45	2015/6
71189	zave.lt	AS EKSPRESS GRUPP, EE	35	2015/6
71190	Žmonos	TG MEDIA, UAB, LT	16, 41	2015/6
71191	Manami	UAB “AMBER FOOD”, LT	30, 43	2015/6
71192	PROFFI HAIR DESIGN	ANATOLIJUS PAJANOK, LT	44	2015/6
71193	švieži niam niam makaronai	IGNOTAS ADOMAVIČIUS, LT	30	2015/6
71194	L D CLUB extra TOBACCO	JT INTERNATIONAL SA, CH	34	2015/6
71195	kažkas skanaus	UAB “PIROPAS”, LT	35	2015/6
71196	SPSC	VALSTYBĖS ĮMONĖ STATYBOS PRODUKCIJOS SERTIFIKAVIMO CENTRAS, LT	42	2015/6
71197	LANGAS Į LAISVĘ	SOCIETE DES PRODUITS NESTLE SA, CH	30, 32	2015/6
71198	NOJAUS SĖKLOS	UAB “NOJUS”, LT	31, 35	2015/6
71199	Reklamos langas	UAB “REKLAMOS LANGAS”, LT	16, 35, 41, 43	2015/6

(111) Registracijos numeris	(540) Ženklas	(732) Ženklo savininkas, valstybės kodas	(511) Klasifikacijos indeksas	Biuletenio numeris
71200	Sveikatos langas	UAB “REKLAMOS LANGAS”, LT	16	2015/6
71201	PUB LIC	RAIMUNDAS KAIRYS, LT	43	2015/6
71202	HOFFIS HOME AND OFFICE	UAB “PALIŪČIO BALDAI”, LT	20	2015/6
71203	Good Look in the office	ALINA STOŠKUTĖ, LT	25	2015/6
71204	NORDHAUS NEKILNOJAMASIS TURTAS	NIJOLĖ TAMOŠAUSKIENĖ, LT	36	2015/6
71205	MIKADO	LIDL STIFTUNG & CO. KG, DE	29, 30	2015/6
71206	DAILY PHARMA	EUROAPOTHECA, UAB, LT	10, 44	2015/6
71207	PROJEKTŲ KURSAI .LT	KAROLIS MICKEVIČIUS-MĖGELAITIS, LT	35, 41	2015/6
71208	life is life	UAB “WINFIX”, LT	25, 41	2015/6
71209	TD TOMUVOS DIDMENA	UAB “TOMUVOS DIDMENA”, LT	35, 43	2015/6
71210	Roksala	RAIMUNDAS NAGELĖ, LT	43	2015/6
71211	CANIS LUPUS	UAB “VILNIAUS ALUS”, LT	32, 43	2015/6
71212	BALTŲ VĖJAI	UAB “BALTŲ VĖJAI”, LT	39	2015/6
71213	Bella Italia	UAB “BELLA ITALIA”, LT	43	2015/6
71214	DOLAIT	SIA INGEN PHARMA, LV	5	2015/6
71215	PAMARIO	UAB “DAIVIDA”, LT	29	2015/6
71216	telcel	ADMINISTRADORA DE MARCAS RD, S. DE R. L. DE C. V., CH	9, 16, 35, 38, 41	2015/6
71217	telcel	ADMINISTRADORA DE MARCAS RD, S. DE R. L. DE C. V., CH	9, 16, 25, 35, 38, 41	2015/6
71218	HIGIA	“MEDICA” AD, BG	5, 44	2015/6
71219	KAVOS STUDIJA	UAB “GURMANAI”, LT	43	2015/6
71220	B A L I WOOD	UAB KAVOS UOSTAS, LT	20	2015/6

(111) Registracijos numeris	(540) Ženklas	(732) Ženklo savininkas, valstybės kodas	(511) Klasifikacijos indeksas	Biuletenio numeris
71221	ŠARKA JANKAUSKAS KROLIENĖ	ARŪNAS ŠARKA, LT	45	2015/6
71222	GT GERA TAISYKLA Kompiuterių ir telefonų servisas	VITALIJ VLADIMIROV, LT	37	2015/6
71223	TRAVEL OASIS	UAB “TRAVEL OASIS”, LT	39	2015/6
71224		SAULIUS GOCEIKIS, LT	32	2015/6
71225	NAKED BITE OF CONTEMPORARY CUISINE	UAB “NUOGAS KĄSNIS”, LT	43	2015/6
71226	greenas kirpimas šukavimas makiažas	UAB “OLGVIKOS STILIUS”, LT	44	2015/6
71227	SupPor Supplying Foam Part	AURIMAS LUKOŠEVIČIUS, LT	17	2015/6
71228	MALTINUKAS	UAB “EUROKORNUS”, LT	43	2015/6
71229	SKANULIO	ŽEMĖS ŪKIO BENDROVĖ “NEMATEKAS”, LT	29	2015/6
71230	TIKS LANGAI GREITI KAIP JŪSŲ NORAI	UŽDAROJI AKCINĖ BENDROVĖ “AVEPLAST”, LT	35	2015/6
71231	TIKS LANGAI	UŽDAROJI AKCINĖ BENDROVĖ “AVEPLAST”, LT	35	2015/6
71232	RealMAKER.eu Visada pigūs langai ir realūs darbai	UŽDAROJI AKCINĖ BENDROVĖ “AVEPLAST”, LT	35	2015/6
71233	CREOLINK	UAB “LIBRA VITALIS”, LT	35	2015/6
71234	COOKING FEVER	UAB “NORDCURRENT GROUP”, LT	9, 16, 28	2015/6
71235	NeodentaLab	EGLĖ KUNČIUVIENĖ, LT	44	2015/6
71236	LET’S GO 4 IMPLANTS!	EGLĖ KUNČIUVIENĖ, LT	44	2015/6
71237	neodenta	EGLĖ KUNČIUVIENĖ, LT	44	2015/6
71238	BEA TY FARM	OBSCHESTVO S OGRANICHENNOY OTVETSTVENNOSTYU “PERVOE RESHENIE”, RU	3	2015/6

(111) Registracijos numeris	(540) Ženklas	(732) Ženklo savininkas, valstybės kodas	(511) Klasifikacijos indeksas	Biuletenio numeris
71239	BEAUTY FARM	OBSCHESTVO S OGRANICHENNOY OTVETSTVENNOSTYU “PERVOE RESHENIE”, RU	3	2015/6
71240	SEZAMAS	VIKTORO GAJAUSKO FIRMA, LT	43	2015/6
71241	Office System daugiau nei tikiesi	UAB “OFFICE SYSTEM”, LT	35	2015/6
71242	SMART WORLD	SVETLANA BIRIUKOVA, LT	35	2015/6
71243	ML MEMEL LAW	HENRIKAS MACKEVIČIUS, LT	45	2015/6
71244	Linksmai ir Stilingai nuo 1998	UAB “BONA MODUS”, LT	41, 43	2015/6
71245	PJazz	UAB “BONA MODUS”, LT	43	2015/6
71246	VIMA	VALSTYBĖS ĮMONĖ “MŪSŲ AMATAI”, LT	6, 20, 24	2015/6
71247	VIMA	VALSTYBĖS ĮMONĖ “MŪSŲ AMATAI”, LT	6, 20, 24	2015/6
71248	HESI e VERTIMAI	HESI GROUP, UAB, LT	41	2015/6
71249	Merrild IN-CUP	MERRILD KAFFE APS, DK	30	2015/6
71250	LEGILAIT	SIA INGEN PHARMA, LV	5	2015/6
71251	Slovak	UAB “SPIELGROSS”, LT	7, 12	2015/6
71252	Siromed	EUROAPOTHECA, UAB, LT	5	2015/6
71253	IMOBALANCE	JOHNSON & JOHNSON, US	5	2015/6
71254	BOEN	BOEN AS, NO	19, 27	2015/6
71255	AUKŠTAITIJOS VANDENYS	UAB “AUKŠTAITIJOS VANDENYS”, LT	39, 40	2015/6
71256	EA-PSM	MB ENERGY ADVICE, LT	9	2015/6
71257	eagle 61850	MB ENERGY ADVICE, LT	9	2015/6
71258	OILESEN	UAB “VALENTIS”, LT	5	2015/6
71259	TMG Top Management Group	UAB “TOP MANAGEMENT GROUP”, LT	5, 29, 30, 31	2015/6

(111) Registracijos numeris	(540) Ženklas	(732) Ženklo savininkas, valstybės kodas	(511) Klasifikacijos indeksas	Biuletenio numeris
71260	KLAIPĖDOS EKSTRA VYTINTA DEŠRA vytinta	UAB “KLAIPĖDOS MĖSINĖ”, LT	29	2015/6
71261	W WITTSON CUSTOM Ti CYCLES HANDCRAFTED SINCE 1994	UAB “4T KLAIPĖDA”, LT	12	2015/6
71262	WITTSON	UAB “4T KLAIPĖDA”, LT	12	2015/6
71263	AIDEX	SIA INGEN PHARMA, LV	5	2015/6
71264	SKANUTĖS	UAB “DAIVIDA”, LT	29	2015/6
71265	SKLANDI INŽINERIJA	UAB “INVESTERA”, LT	37	2015/6
71266	CREO LINK	UAB “LIBRA VITALIS”, LT	35	2015/6
71267	Auksinės RANKOS	UAB “SENUKŲ PREKYBOS CENTRAS”, LT	35, 37, 41	2015/6
71268	MARIVS	MARIUS DARAŠKEVIČIUS, LT	35	2015/6
71269	Ozo namai	UAB “NT STATYBŲ VALDYMAS”, LT	36, 37	2015/6
71270	VOX PROXIMA	AUKSĖ ARMONAITĖ-GLODIENĖ, LT	35	2015/6
71271	HF House Of Faige	UAB “AVIS DOMUS”, LT	18, 20, 25, 35, 40, 45	2015/6
71272	If You WEAR Me	UAB “AVIS DOMUS”, LT	18, 25	2015/6
71273	Agni karštos jogos studija	UAB “VEIKIM”, LT	41	2015/6
71274	minirent	UAB “FAST LINE LOGISTIC”, LT	39	2015/6
71275	PIEKAUTAITĖ	UŽDAROJI AKCINĖ BENDROVĖ “MADOS AIKŠTĖ”, LT	3, 8, 14, 25, 35, 40, 41	2015/6
71276	YURY	JURIJUS LEVČENKOVAS, LT	3, 21	2015/6
71277	GERAIČIAI	UAB “AVIPOS GRUPĖ”, LT	35	2015/6
71278	THE SPOT GRILL BAR CHILL BBQ	UAB “RESTORANŲ GRUPĖ FORTAS”, LT	43	2015/6
71279	Adore beauty & style	LAURA ŠAIKUVIENĖ, LT	44	2015/6

(111) Registracijos numeris	(540) Ženklas	(732) Ženklo savininkas, valstybės kodas	(511) Klasifikacijos indeksas	Biuletenio numeris
71280	INFINEUM	INFINEUM INTERNATIONAL LIMITED, GB	1, 4	2015/6
71281	AURA ColorWood	ESKARO GROUP AB, SE	2, 17	2015/6
71282	e star enjoy today	UAB “MIKROVISATA”, LT	9, 35	2015/6
71283	VECTRUM	UAB “DSM LIT”, LT	9	2015/6
71284	P	SAVIVALDYBĖS ĮMONĖ “SUSISIEKIMO PASLAUGOS”, LT	36, 39	2015/6
71285	P Paslauga užsakyta	SAVIVALDYBĖS ĮMONĖ “SUSISIEKIMO PASLAUGOS”, LT	36, 39	2015/6
71286	Automobilio stovėjimas SMART VILNIUS	SAVIVALDYBĖS ĮMONĖ “SUSISIEKIMO PASLAUGOS”, LT	36, 39	2015/6
71287	Automobilio stovėjimas SMART VILNIUS P Paslauga užsakyta	SAVIVALDYBĖS ĮMONĖ “SUSISIEKIMO PASLAUGOS”, LT	36, 39	2015/6
71288	resta.lt	TG MEDIA, UAB, LT	35, 38	2015/6
71289	VAC VERSLO APTARNAVIMO CENTRAS	“LIETUVOS ENERGIJA”, UAB, LT	35, 36, 45	2015/6
71290	ŠILUVOS KARŪNA restoranas kavinė viešbutis MMXIV	IĮ “ŠILRIKA”, LT	43	2015/6
71291	Laimė gyventi laimingai	AKCINĖ BENDROVĖ “ŽEMAITIJOS PIENAS”, LT	29	2015/6
71292	NINO	UAB “GELSVA”, LT	32	2015/6
71293	FARMO	UAB “FARMO”, LT	5, 31, 35	2015/6
71294	Eurovaistinė. Dabar senjorais norės būti visi.	EUROAPOTHECA, UAB, LT	35, 44	2015/6
71295	Eurovaistinė. Tiesiog jauskitės gerai.	EUROAPOTHECA, UAB, LT	35, 44	2015/6
71296	M MONEJ	VILMA MATULEVIČIENĖ, LT	25	2015/6
71297	PREMIER PROFESSIONAL	UAB “BALTIC SEEDS”, LT	31, 35	2015/6
71298	AlishaV	LAIMONAS VELIČKA, LT	25	2015/6

(111) Registracijos numeris	(540) Ženklas	(732) Ženklo savininkas, valstybės kodas	(511) Klasifikacijos indeksas	Biuletenio numeris
71299	IAMNA	NOVARTIS AG, CH	5	2015/6
71300	BRILLEVE	NOVARTIS AG, CH	5	2015/6
71301	AUDIMAS	AKCINĖ BENDROVĖ “AUDIMAS”, LT	18, 25, 35	2015/6
71302	jauku	UAB “SMILE GROUP”, LT	16, 35, 36, 39, 41, 42, 43, 45	2015/6
71303	FLORI	UAB ORP, LT	25	2015/6
71304	ŠVIETIMO MAINŲ PARAMOS FONDAS	ŠVIETIMO MAINŲ PARAMOS FONDAS, LT	35, 41	2015/6
71305	elfanta	UŽDAROJI AKCINĖ BENDROVĖ “ELFANTA”, LT	36, 39	2015/6
71306	ELFANTA	UŽDAROJI AKCINĖ BENDROVĖ “ELFANTA”, LT	36, 39	2015/6
71307	FELIŪGA MARINE AND INDUSTRIAL CONSTRUCTION	UAB “FELIŪGA”, LT	6, 37, 40	2015/6
71308	Eurovaistinė. Jauskitės puikiai.	EUROAPOTHECA, UAB, LT	35, 44	2015/6
71309	VERUM ADVOKATŲ KONTORA	MINDAUGAS ŠIMKŪNAS, LT	45	2015/6
71310	GiRILIS	UŽDAROJI AKCINĖ BENDROVĖ “GIRILIS”, LT	35, 37	2015/6
71311	alkotesteriai.lt	MARIUS ANUSAUSKAS, LT	9	2015/6
71312		MARGARITA KREGŽDAITĖ, LT	35	2015/6
71313	VYTINTA PRO BIO line	ŽEMĖS ŪKIO BENDROVĖ “NEMATEKAS”, LT	29	2015/6
71314	JOKIŲ E PRIDĖTINIŲ	ŽEMĖS ŪKIO BENDROVĖ “NEMATEKAS”, LT	29	2015/6
71315	LEDO DEGTINĖ	ĮMONIŲ GRUPĖ “ALITA”, AB, LT	33	2015/6
71316	Angelo KIDS	UAB “AILYA”, LT	25, 35	2015/6

(111) Registracijos numeris	(540) Ženklas	(732) Ženklo savininkas, valstybės kodas	(511) Klasifikacijos indeksas	Biuletenio numeris
71317	ELANCOBAN	ELI LILLY AND COMPANY, US	5	2015/6
71318	auto 4D	UAB “AUTO 4D”, LT	16, 35	2015/6
71319	auto 4D	UAB “AUTO 4D”, LT	16, 35	2015/6
71320	auto 4Drive	UAB “AUTO 4D”, LT	16, 35	2015/6
71321	auto4D	UAB “AUTO 4D”, LT	16, 35	2015/6
71322	spintologija	AGNĖ AKROMĖ, LT	16, 41	2015/6
71323	KIC KAUNO IMPLANTOLOGIJOS CENTRAS	UAB KAUNO IMPLANTOLOGIJOS CENTRAS, LT	44	2015/6
71324	DRUSKININKŲ RASA FRESH	UŽDAROJI AKCINĖ BENDROVĖ “DRUSKININKŲ RASA”, LT	32	2015/6
71325	AMF SOLUTIONS išmanieji finansai	UAB “AMF SOLUTIONS”, LT	35, 36, 41, 45	2015/6
71326	AMF SOLUTIONS intelligent finance	UAB “AMF SOLUTIONS”, LT	35, 36, 41, 45	2015/6
71327	L LEGAL PARTNER	DARIUS PINKEVIČIUS, LT	45	2015/6
71328	ŠTANCAS	UAB “ŠTANCAS”, LT	7, 8, 20	2015/6
71329	MODI DU	UAB MODI 2, LT	25, 35	2015/6
71330	Baltic car of the year	VŠĮ “AUTOEVENTUS”, LT	35, 41	2015/6
71331	Baltijos šalių metų automobilis	VŠĮ “AUTOEVENTUS”, LT	35, 41	2015/6
71332	burokėlis	UAB BUROKĖLIS, LT	41	2015/6
71333	Gelmita	UAB “GELMITA”, LT	37, 39, 42	2015/6
71334	M CAPITAL	UAB “M CAPITAL”, LT	36, 41	2015/6
71335	SENJORŲ	EUROAPOTHECA, UAB, LT	35, 36, 41, 44	2015/6
71336	PROBIOMO	UAB “PROBIOMAS”, LT	5	2015/6

(111) Registracijos numeris	(540) Ženklas	(732) Ženklo savininkas, valstybės kodas	(511) Klasifikacijos indeksas	Biuletenio numeris
71337	GS F	TOYOTA JIDOSHA KABUSHIKI KAISHA, also trading as Toyota Motor Corporation, JP	12	2015/6
71338	ROKIŠKIO GRAND SŪRIS. GIMĘS LIETUVOJE. SUBRENDĘS ITALIJOJE.	AB “ROKIŠKIO SŪRIS”, LT	29	2015/6
71339	AutoPlast	IĮ “AUTOSTIKLAPLASTIS”, LT	11, 12, 17	2015/6
71340		SONATA KRALIKAITĖ, GB	18, 25, 35	2015/6
71341	intesa	MIRATO SPA, IT	3	2015/6
71342	POWER PARTS PRO Your business power with professional parts	ĮMONĖ “POWER PARTS PRO”, LT	7	2015/6
71343	Blu	UŽDAROJI AKCINĖ BENDROVĖ “UTVT”, LT	11	2015/6
71344	EVABOX	MB KLEVO BALDAI, LT	20	2015/6
71345	VĮ UTENOS MIŠKŲ URĖDIJA	VALSTYBĖS ĮMONĖ UTENOS MIŠKŲ URĖDIJA, LT	44	2015/6
71346	LUX LUCET IN TENEBRIS	VIEŠOJI ĮSTAIGA “REFORMATŲ LITERATŪROS CENTRAS”, LT	16	2015/6
71347	N.O.R.D. PROGRAMA	ROLANDA MARKEVIČIŪTĖ-MACIUKEVIČIENĖ, LT JOVITA EIDUKEVIČIENĖ, LT KRISTINA PUSKUNIGYTĖ, LT	41, 44	2015/6
71348	OSENNIJ VALS	OPEN-TYPE JOINT STOCK COMPANY “ROT FRONT”, RU	30	2015/6
71349	LASTOCHKA	OPEN-TYPE JOINT STOCK COMPANY “ROT FRONT”, RU	30	2015/6
71350	PTICHE MOLOKO	OPEN-TYPE JOINT STOCK COMPANY “ROT FRONT”, RU	30	2015/6
71351	Kara-Kum	JOINT-STOCK COMPANY “KRASNYJ OKTYABR”, RU	30	2015/6

(111) Registracijos numeris	(540) Ženklas	(732) Ženklo savininkas, valstybės kodas	(511) Klasifikacijos indeksas	Biuletenio numeris
71352	KIS-KIS	JOINT-STOCK COMPANY “KRASNYJ OKTYABR”, RU	30	2015/6
71353	Krasnyj mak	JOINT-STOCK COMPANY “KRASNYJ OKTYABR”, RU	30	2015/6
71354	Krasnaya Shapochka	JOINT-STOCK COMPANY “KRASNYJ OKTYABR”, RU	30	2015/6
71355	PAPRASTI DALYKAI yra NEPAPRASTI UTENOS	UAB “ŠVYTURYS-UTENOS ALUS”, LT	32, 41	2015/6
71356	GEDIMINO SALYKLINĖ DEGTINĖ SINGLE MALT VODKA UNAGED	LIETUVOS IR PRANCŪZIJOS UAB “BELVEDERE BALTIC”, LT	33	2015/6
71357	Džiugas FC 1923	VŠĮ “TELŠIŲ FUTBOLO ATEITIS”, LT	41	2015/6
71358	varčia	UAB “JUNDOS STALIŲ GAMINIAI”, LT	35	2015/6
71359	Jiterp	UAB “BALTIJOS INFORMACINĖS SISTEMOS”, LT	9, 42	2015/6
71360	UNIPHARM ARTHRON	UNIPHARM INC, US	3, 5	2015/6
71361	kraitelis	DMITRIJ GURJANOV, LT	35	2015/6
71362	e.mokiniai	UAB “E. MOKYKLA”, LT	41	2015/6
71363	FAST LAP	KRISTIJONAS VAIČYS, LT	25, 35, 41	2015/6
71364	Tinggly	LINAS ČEIKUS, LT	35	2015/6
71365	HI-MACS	LG HAUSYS, LTD, KR	19	2015/6
71366	ATOSTOGOS KAIME	LIETUVOS KAIMO TURIZMO ASOCIACIJA, LT	35, 41, 43	2015/6
71367	BASA BASA	UAB “OMEDIJA LT”, LT	35	2015/6
71368	ROMERTA	UAB “ROMERTA PLIUS”, LT	39	2015/6
71369	recall taxi	MARIUS BIELIAUSKAS, LT	39, 42	2015/6
71370	Masažo salonas exotic	UAB “BANGKOK SERVICE”, LT	44	2015/6

(111) Registracijos numeris	(540) Ženklas	(732) Ženklo savininkas, valstybės kodas	(511) Klasifikacijos indeksas	Biuletenio numeris
71371	emeko	UAB “EMEKO”, LT	6, 7, 9, 11, 17, 37, 40, 42	2015/6
71372	PERLO	UAB “LOTELITA”, LT	9, 16, 35, 36, 38, 41	2015/6
71373	PERLO	UAB “LOTELITA”, LT	9, 16, 35, 36, 38, 41	2015/6
71374		UAB “LOTELITA”, LT	9, 16, 35, 36, 38, 41	2015/6
71375	PAMATUOTI PAMATAI	UAB “INVESTERA”, LT	37	2015/6
71376	SWISPARA	NOVARTIS AG, CH	5	2015/6
71377	Ellamė	UAB “CEMEX FARMA”, LT	3, 5	2015/6
71378	DIONITE	UAB “CEMEX FARMA”, LT	5	2015/6
71379	DIONIT	UAB “CEMEX FARMA”, LT	5	2015/6
71380	didėja dizaino idėja	VIEŠOJI ĮSTAIGA “TECHNOPOLIS”, LT	41, 42	2015/6
71381	Vila Verona	DŽIULJETA GAROLIENĖ, LT	43	2015/6
71382	Aroma balm	UAB “CEMEX FARMA”, LT	3, 5	2015/6
71383	TECHNONET	UAB “VERSLO VARTAI”, LT	35	2015/6
71384	NUTRILESS	“ORKLA HEALTH” UAB, LT	5, 29, 30, 32	2015/6
71385	Internetinių kainų namai	UAB “VERSLO VARTAI”, LT	35	2015/6
71386	Zombie	UŽDAROJI AKCINĖ BENDROVĖ “SELITA” IR KO, LT	32	2015/6
71387	BALTIC MILLS	UAB “MALSENA PLIUS”, LT	30	2015/6
71388	MARKET SMART	UAB “MARKET SMART”, LT	35	2015/6
71389	GLOBAL WINETRADE	UAB “MARKET SMART”, LT	35	2015/6

(111) Registracijos numeris	(540) Ženklas	(732) Ženklo savininkas, valstybės kodas	(511) Klasifikacijos indeksas	Biuletenio numeris
71390	pulse	PULSE NETWORK LLC, US	36	2015/6
71391	999 DEVYNERIOS DEGTINĖ	AKCINĖ BENDROVĖ “STUMBRAS”, LT	33	2015/6
71392	Mėtinės 999 Žalios Devynerios VIENETINĖ SERIJA	AKCINĖ BENDROVĖ “STUMBRAS”, LT	33	2015/6
71393	Imbierinės 999 Devynerios VIENETINĖ SERIJA	AKCINĖ BENDROVĖ “STUMBRAS”, LT	33	2015/6
71394	Manttex	PETRAS GOTAUTAS, LT	20	2015/6
71395	ProventusLaw	LORETA ANDZIULYTĖ, LT INGA KARULAITYTĖ-KVAINAUSKIENĖ, LT	45	2015/6
71396	KAVA VERTA AUKSO!	UŽDAROJI AKCINĖ BENDROVĖ “DAISENA”, LT	35	2015/6
71397	spa auto	UAB “VILOKTA”, LT	37	2015/6
71398	STIKLIAI DREAM BAR	UAB “STIKLIAI”, LT	43	2015/6
71399	agave RESTORANAS	RODRIGO TORRES CANELA, LT	43	2015/6
71400	bottlery	UŽDAROJI AKCINĖ BENDROVĖ “MINERALINIAI VANDENYS”, LT	35	2015/6
71401	Creme de la Creme Haute Parfumerie	UAB “ALTEUS”, LT	16, 35	2015/6
71402	Creme de la Creme Haute Parfumerie	UAB “ALTEUS”, LT	16, 35	2015/6
71403	Creme de la Creme Haute Parfumerie	UAB “ALTEUS”, LT	16, 35	2015/6
71404	Creme de la Creme Haute Parfumerie	UAB “ALTEUS”, LT	16, 35	2015/6
71405	Creme de la Creme Haute Parfumerie	UAB “ALTEUS”, LT	16, 35	2015/6
71406	Creme de la Creme Haute Parfumerie	UAB “ALTEUS”, LT	16, 35	2015/6

(111) Registracijos numeris	(540) Ženklas	(732) Ženklo savininkas, valstybės kodas	(511) Klasifikacijos indeksas	Biuletenio numeris
71407	MULTIPOVAR	OBSCHESTVO S OGRANICHENNOY OTVETSTVENNOSTIYU REDMOND, RU	11	2015/6
71408	MULTIPOVAR	OBSCHESTVO S OGRANICHENNOY OTVETSTVENNOSTIYU REDMOND, RU	11	2015/6
71409	OPALOCKA	UAB “CUKRAUS KLUBAS”, LT	41, 43	2015/6
71410	Creme de la Creme Haute Parfumerie	UAB “ALTEUS”, LT	16, 35	2015/6
71411	Creme de la Creme Haute Parfumerie	UAB “ALTEUS”, LT	16, 35	2015/6
71412	Creme de la Creme Haute Parfumerie	UAB “ALTEUS”, LT	16, 35	2015/6
71413	Creme de la Creme Haute Parfumerie	UAB “ALTEUS”, LT	16, 35	2015/6
71414	Creme de la Creme Haute Parfumerie	UAB “ALTEUS”, LT	16, 35	2015/6
71415	Creme de la Creme Haute Parfumerie	UAB “ALTEUS”, LT	16, 35	2015/6
71416	Creme de la Creme Aukštoji parfumerija	UAB “ALTEUS”, LT	16, 35	2015/6
71417	POLPRAM	SWISS PHARMA INTERNATIONAL AG, CH	5	2015/6
71418	Užupio krantinės	UAB “MG VALDA”, LT	35, 36, 37	2015/6

Galiojanti redakcija

TARPTAUTINĖS PREKIŲ IR PASLAUGŲ KLASIFIKACIJOS KLASIŲ SĄRAŠAS

PREKĖS

1 klasė. Chemijos produktai, naudojami pramonėje, mokslo reikmėms, fotografijoje, žemės ūkyje, sodininkystėje ir miškininkystėje; neapdirbtos sintetinės dervos ir plastikai; trąšos; ugnies gesinimo mišiniai; metalų grūdinimo ir litavimo preparatai; maisto produktų konservavimo cheminės medžiagos; rauginės medžiagos; klijai pramonės reikmėms.

2 klasė. Dažai, politūros, lakai; antikorozinės medžiagos ir medieną nuo irimo saugančios medžiagos; dažymo medžiagos; beicai; neapdorotos gamtinės dervos; metalų folija ir milteliai dažytojams, dekoratoriams, spaustuvininkams ir dailininkams.

3 klasė. Balinimo preparatai ir kitos skalbimo medžiagos; valymo, poliravimo, šveitimo ir švitrinamojo apdirbimo preparatai; muilas; parfumerija, eteriniai aliejai, kosmetika, plaukų losjonai; dantų milteliai ir pastos.

4 klasė. Techniniai aliejai ir riebalai; tepalai; dulkių sugeriamieji, drėkinamieji ir rišamieji mišiniai; degalai (tarp jų variklių benzinas) ir apšvietimo medžiagos; apšvietimo žvakės ir dagčiai.

5 klasė. Farmacijos ir veterinarijos preparatai; higienos preparatai medicinos reikmėms; dietinis maistas ir dietinės medžiagos medicinos ar veterinarijos reikmėms, kūdikių maistas; žmonių ir gyvūnų maisto papildai; pleistrai, tvarsliava; dantų plombavimo ir dantų išlajų gamybos medžiagos; dezinfekavimo preparatai; kenkėjų naikinimo preparatai; fungicidai, herbicidai.

6 klasė. Ne brangieji metalai ir jų lydiniai; metalinės statybinės medžiagos; kilnojamieji metaliniai statiniai; bėgių metalai; ne elektriniai metaliniai lynai ir viela; smulkūs geležies dirbiniai ir smulkios metalinės detalės; metaliniai vamzdžiai; seifai; ne brangiųjų metalų gaminiai, nepriskirti prie kitų klasių; rūdos.

7 klasė. Mašinos ir staklės; varikliai (išskyrus antžeminių transporto priemonių); mašinų sankabų ir pavarų elementai (išskyrus antžeminių transporto priemonių); žemės ūkio padargai (išskyrus rankinius); perėtuvai; prekybos automatai.

8 klasė. Įrankiai ir padargai (rankiniai); peiliai; šaltieji ginklai; skustuvai.

9 klasė. Moksliniai, jūriniai, geodeziniai, fotografijos, kinematografijos, optiniai, svėrimo, matavimo, signalizavimo, tikrinimo (priežiūros), gelbėjimo, mokymo prietaisai ir aparatai; elektros praleidimo, perjungimo, transformavimo, akumuliavimo, reguliavimo ir valdymo aparatai ir prietaisai; garso ar vaizdo įrašymo, perdavimo ar atkūrimo aparatūra; magnetinės duomenų laikmenos, įrašų diskai; kompaktiniai diskai, universalieji skaitmeniniai (DVD) diskai ir kitos skaitmeninės įrašų laikmenos; monetinių aparatų mechanizmai; kasos aparatai, skaičiavimo mašinos, duomenų dorojimo įrenginiai, kompiuteriai; kompiuterių programinė įranga; gesintuvai.

10 klasė. Chirurgijos, medicinos, odontologijos ir veterinarijos aparatai ir instrumentai; rankų ir kojų protezai, akių ir dantų protezai; ortopediniai gaminiai; žaizdų siuvimo medžiagos.

11 klasė. Apšvietimo, šildymo, garų gamybos, valgio gaminimo, šaldymo, džiovinimo, vėdinimo, vandens tiekimo ir sanitariniai įrenginiai.

12 klasė. Transporto priemonės; sausumos, vandens ir oro susisiekimo priemonės.

13 klasė. Šaunamieji ginklai; šaudmenys ir sviediniai; sprogstamosios medžiagos; fejerverkai.

14 klasė. Brangieji metalai ir jų lydiniai, brangiųjų metalų arba jais padengti dirbiniai, nepriskirti prie kitų klasių; juvelyriniai dirbiniai, brangakmeniai; laikrodžiai ir kiti laikmačiai.

15 klasė. Muzikos instrumentai.

16 klasė. Popierius, kartonas ir jų gaminiai, nepriskirti prie kitų klasių; spaudiniai; įrišimo medžiagos; fotonuotraukos; raštinės reikmenys; raštinės ir buitinės lipniosios medžiagos; dailininkų reikmenys; teptukai; rašomosios mašinėlės ir biuro reikmenys (išskyrus baldus); mokomoji medžiaga ir vaizdinės priemonės (išskyrus aparatūrą); plastikinės pakavimo medžiagos (nepriskirtos prie kitų klasių); šriftai; klišės.

17 klasė. Kaučiukas, gutaperčia, guma, asbestas, žėrutis ir jų gaminiai, nepriskirti prie kitų klasių; plastikų pusgaminiai; užpildai, sandarinimo ir izoliacinės medžiagos; ne metaliniai lankstieji vamzdžiai.

18 klasė. Odos ir odų pakaitalai, jų gaminiai, nepriskirti prie kitų klasių; gyvūnų odos, kailiai; lagaminai ir kelioniniai krepšiai; lietaus ir saulės skėčiai; lazdos (kriukiai); rimbai, botagai, pakinktai ir balnojimo reikmenys.

19 klasė. Statybinės medžiagos (ne metalinės); statybiniai standieji ne metaliniai vamzdžiai; asfaltas, dervos ir bitumas; kilnojamieji ne metaliniai statiniai; ne metaliniai paminklai.

20 klasė. Baldai, veidrodžiai, paveikslų rėmai; medžio, kamščio, meldų, nendrių, gluosnių, rago, kaulo, dramblio kaulo, banginio ūsų, vėžlio šarvo, kriauklių, gintaro, perlamutro, jūros putų dirbiniai, šių medžiagų pakaitalų arba plastikų gaminiai (nepriskirti prie kitų klasių).

21 klasė. Namų apyvokos arba virtuvės reikmenys ir indai; šukos ir kempinės; šepečiai (išskyrus teptukus); šepečių medžiagos; valymo reikmenys; metaliniai raizginiai šveistukai; neapdirbtas arba iš dalies apdirbtas stiklas (išskyrus statybinį); stiklo, porceliano ir keramikos gaminiai, nepriskirti prie kitų klasių.

22 klasė. Lynai, virvės, špagatai, tinklai, palapinės, stoginės, brezentas, burės, maišai (nepriskirti prie kitų klasių); kamšalai (išskyrus guminius ir plastikinius); pluoštinė tekstilės žaliava.

23 klasė. Tekstilės verpalai ir siūlai.

24 klasė. Audiniai ir tekstilės gaminiai, nepriskirti prie kitų klasių; lovatiesės; staltiesės.

25 klasė. Drabužiai, apranga, avalynė, galvos apdangalai.

26 klasė. Nėriniai, siuvinėti gaminiai, kaspinai, juostos; sagos, kabliukai, kilputės, smeigtukai, adatos; dirbtinės gėlės.

27 klasė. Kilimai, dembliai, patiesalai, linoleumas ir kitos grindų dangos; sienų apmušalai (ne tekstiliniai).

28 klasė. Žaidimai ir žaislai; gimnastikos ir sporto reikmenys, nepriskirti prie kitų klasių; Kalėdų eglučių papuošalai.

29 klasė. Mėsa, žuvis, paukštiena ir žvėriena; mėsos ekstraktai; konservuoti, šaldyti, džiovinti, virti ir kepti vaisiai ir daržovės; drebučiai, uogienės, kompotai; kiaušiniai, pienas ir pieno produktai; maistiniai aliejai ir riebalai.

30 klasė. Kava, arbata, kakava ir kavos pakaitalai; ryžiai; tapijoka ir sago kruopos; miltai ir grūdų produktai; duona, pyragas ir konditerijos gaminiai; ledai; cukrus, medus, sirupas; mielės, kepimo milteliai; druska; garstyčios; actas, padažai; prieskoniai; ledas.

31 klasė. Grūdai ir žemės ūkio, sodo ir miško produktai, nepriskirti prie kitų klasių; gyvi gyvūnai; švieži vaisiai ir daržovės; sėklos; gyvi augalai ir gėlės; pašarai; salyklas.

32 klasė. Alus; mineralinis ir gazuotas vanduo ir kiti gaivieji gėrimai; vaisių gėrimai ir vaisių sultys; sirupai ir kiti gėrimų gaminimo mišiniai.

33 klasė. Svaigieji gėrimai (išskyrus alų).

34 klasė. Tabakas; rūkymo reikmenys; degtukai.

PASLAUGOS

35 klasė. Reklama; verslo vadyba; verslo tvarkyba; įstaigų veikla.

36 klasė. Draudimas; finansinės operacijos; piniginės operacijos; nekilnojamojo turto operacijos.

37 klasė. Statyba; taisymas (remontas); įtaisymo ir įrengimo paslaugos.

38 klasė. Telekomunikacijos.

39 klasė. Vežimas; prekių pakavimas ir sandėliavimas; kelionių rengimas.

40 klasė. Medžiagų apdirbimas ir apdorojimas.

41 klasė. Švietimas; mokymas; pramogos; sportinė ir kultūrinė veikla.

42 klasė. Mokslo ir technologijų paslaugos ir su tuo susiję tyrimai ir projektavimas; pramoninės analizės ir tyrimų paslaugos; kompiuterių programinės ir aparatinės įrangos projektavimas ir tobulinimas.

43 klasė. Maisto ir gėrimų parūpinimo paslaugos; laikinas apgyvendinimas.

44 klasė. Medicinos paslaugos; veterinarijos paslaugos; žmonių ar gyvūnų higieninė ir grožio priežiūra; žemdirbystės, sodininkystės ir miškininkystės paslaugos.

45 klasė. Juridinės paslaugos; asmenų ir nuosavybės apsaugos paslaugos; asmeninės ir visuomeninės kitų teikiamos paslaugos, susijusios su individų poreikių tenkinimu.

VALSTYBINIO PATENTŲ BIURO APELIACINIO SKYRIAUS S P R E N D I M A I

LIETUVOS RESPUBLIKOS VALSTYBINIO PATENTŲ BIURO APELIACINIO SKYRIAUS S P R E N D I M A S

2015 m. balandžio 14 d. Nr. 2Ap-1676
Vilnius

Lietuvos Respublikos valstybinio patentų biuro Apeliacinis skyrius (toliau – Apeliacinis skyrius) rašytinio proceso tvarka išnagrinėjo suinteresuoto asmens Sovmestnoe obchtchestvo s ogranitchennoy otvetstvennostiyu „Conte Spa“ (Baltarusija, BY), atstovaujamo patentinės patikėtinės Ramunės Garšvienės, protestą Nr. PNZ-304 dėl UAB „FINITIMUS“ (Lietuva, LT), atstovaujamai advokato Ugniaus Pėdnyčiaus, priklausančios prekių ženklo „LA CONTE“ registracijos Nr. 68566 pripažinimo negaliojančia.

I. PROTESTO TURINYS

2014-07-15 suinteresuotas asmuo Sovmestnoe obchtchestvo s ogranitchennoy otvetstvennostiyu „Conte Spa“ Apeliaciniam skyriui padavė protestą Nr. PNZ-304, prašydamas pripažinti negaliojančia UAB „FINITIMUS“ priklausančią prekių ženklo „LA CONTE“ registraciją Nr. 68566.

Proteste suinteresuotas asmuo nurodė, kad užprotestuoto prekių ženklo registracija neatitinka Lietuvos Respublikos prekių ženklų įstatymo (Žin., 2000, Nr. 92-2844) (toliau – PŽĮ) 7 straipsnio 1 dalies 2 punkto reikalavimų.

III. SPRENDIMO MOTYVAI

Suinteresuotas asmuo protestą grindė PŽĮ 7 straipsnio 1 dalies 2 punktu, kuris nustato, kad ženklo registracija pripažįstama negaliojančia, jeigu jis yra tapatus įregistruotam ar pareikštam registruoti ankstesniam ženklui tapačioms ar panašioms prekėms ir (ar) paslaugoms arba klaidinamai į jį panašus ir dėl to yra galimybė suklaidinti visuomenę, įskaitant klaidinamą asociaciją su ankstesniu ženklu.

Tam, kad prekių ženklo registracija būtų pripažinta negaliojančia remiantis šia įstatymo nuostata, būtina žemiau išvardintų aplinkybių visuma:

- vėlesnė ginčijamo prekių ženklo registracija,
- ginčijamo prekių ženklo tapatumas ar klaidinamas panašumas į ankstesnį prekių ženklą,
- prekių ir (ar) paslaugų, kurioms žymėti registruojamas ginčijamas prekių ženklas, tapatumas ar klaidinamas panašumas į ankstesniu prekių ženklu žymimas prekes ir (ar) paslaugas, galimybė suklaidinti visuomenę dėl prekių ženklų savininko.

Nustačius, kad egzistuoja visų šių aplinkybių visuma, prekių ženklo registracija gali būti pripažįstama negaliojančia visoms ar daliai prekių ir (ar) paslaugų (PŽĮ 18 straipsnio 5 dalies 1 punktas).

Suinteresuotas asmuo protestą grindė jam priklausančia prekių ženklo „Conte“ tarptautine registracija Nr. 1053096, tarptautinės registracijos ir apsaugos išplėtimo Lietuvos Respublikoje data – 2010-07-13. Ženklas registruotas 25 klasės prekėms „avalynė, drabužiai, apranga, įtraukti į šią klasę, apatiniai drabužiai; pėdkelnės “.

Užprotestuotas prekių ženklas – „LA CONTE“, registracijos Nr. 68566, paraiška Nr. 2013 1035 šiam ženklui registruoti Valstybiniam patentų biurui paduota 2013-06-17. Ženklas pareikštas registruoti 25 klasės prekėms „drabužiai, apranga, avalynė, galvos apdangalai; antbačiai (trumpos blauzdinės); apatinės kelnės; apatiniai baltiniai; apatiniai baltiniai (prakaitiniai); apatiniai marškinėliai; apatiniai marškiniai; apavas; apykaklės (apsauginės); apsiaustai; arnotai; ašuočių pluošto avalynė; ausinės (drabužiai); avalynės padai; avalynės priekinės dalys; avalynės priešslydžio įtaisai; avalynės rantai; avalynės užkulniai; avalynės viršutinės dalys; baltiniai (apranga); batai; batų vidpadžiai; batviršiai; bažnytiniai drabužiai; beretės; blauzdinės (getrai); blauzdinių dirželiai, raiščiai; boa (moteriški šalikai); bridžiai (kelnės); chalatai; cilindrai (skrybėlės); darbinės palaidinės; darbiniai drabužiai; didelės spalvotos skarelės (kaklaskarės); diržai (juostos); diržinės piniginės (apranga); drabužių diržai; drabužių apykaklės; drabužių kišenės; dušo kepurės; dviratininkų drabužiai; džemperiai (puloveriai); futbolo batai; futbolo batų kapliukai; gabardino drabužiai; gatavi drabužiai; gatavi pamušalai (drabužių dalys); gimnastikos apranga; gimnastikos avalynė; glaudinės (kelnės); glaudinės (šiltos kojinės); gobtuvai (drabužiai); juostos; jūreivių palaidinės (jūrinikės); kailinės mantijos; kailinės pelerinos; kailiniai (drabužiai); kaklaraiščiai; kaliošai; kaspinai (plaukams) (drabužiai); keliaraiščiai; kelnaitės; kelnės; kelnių diržai; kepurės; kepurių snapeliai; kišeninės nosinaitės (drabužiai); klumpės; kojinės; kojinės (prakaitinės); kojinių laikikliai; kojinių užkulniai; kojų įmovos (išskyrus šildomas elektra); kombinezonai (drabužiai); korsetai; korsetai (apatiniai); kostiumai; kraiteliai (kūdikių drabužiai); kulnai; kumštinės piršti-

nės; liemenėlės; liemenės; liemenės (drabužiai); livrėjos; marškinėliai; marškiniai; marškinių antkrūtiniai; marškinių perpetės; maskarado kostiumai; maudymosi kelnaitės; maudymosi kelnaitės (glaudės); maudymosi kepuraitės; maudymosi kostiumai; maudymosi sandalai; maudymosi šlepetės; megzti drabužiai; megztiniai; metaliniai avalynės apvadai; mitros (kepurės); moteriškos kelnaitės; movos (drabužiai); naktiniai akių raiščiai; naktiniai drabužiai; neperšlampamieji drabužiai; nėrinių skaros; nuimamosios apykaklės; odiniai drabužiai; odos pakaitalų drabužiai; palaidinės; paltai; paplūdimio avalynė; paplūdimio kostiumai; pasijoniai; pažastiniai; pėdkelnės; pelerinos; petnešos; pirštinės (drabužiai); pižamos; ponèai; popierinės kepurės (apranga); popieriniai drabužiai; prakaitiniai apatiniai drabužiai; priekakčiai (galvos apdangalai); prijuostės (drabužiai); pusbačiai; puskojinės; puskojinių laikikliai; rankogaliai; rankogaliai (drabužiai); sandalai; sarafanai; sariai (Indijos moterų rūbai); sarongai; seilinukai (ne popieriniai); sijonai; sijonkelnės; skaros; skaros (gaubiamos ant pečių); skrybėlės; skrybėlių karkasai; slidininėjimo pirštinės; slidžių batai; sportinė avalynė; sportiniai batai; sportiniai trikotažo gaminiai; striukės su gobtuvu; suknelės; suvarstomieji batai; šalikai; šydai (drabužiai); šlikės; šliurės; švarkai, striukės; togos (teisėjų, rektorių ir kt. drabužiai); trikotažo gaminiai; trumparankoviai marškinėliai; trumpikės; turbanai; uniformos; vaikų kelnaitės (drabužiai); vairuotojų drabužiai; vandens slidžių sporto kombinezonai; vienuolių galvos apdangalai; vilnoniai megztiniai; viršutiniai drabužiai; vyriški šalikai (plačiais galais); vonios chalatai; žūklės liemenės“.

PŽĮ 7 straipsnio 2 dalies 2 punkte nurodyta, kad ankstesnis ženklas yra ženklas, kurio įregistravimo data Lietuvos Respublikai pagal Madrido protokolą yra ankstesnė už šio straipsnio 1 dalyje nurodyto ženklo paraiškos padavimo datą, prireikus atsižvelgiant į prašomą suteikti ar suteiktą prioritetą. Remiantis šia įstatymo nuostata nustatyta, kad suinteresuoto asmens ženklas yra ankstesnis negu protestuojamas ženklas.

Nustatant suklaidinimo galimybės egzistavimą, prekių ženklai turi būti palyginti atliekant bendrą ženklų vizualaus, fonetinio ir semantinio panašumo įvertinimą. Palyginimas turi būti paremtas bendru ženklų sukuriamu įspūdžiu, turint omenyje jų skiriamuosius ir dominuojančius elementus (*Europos Teisingumo Teismo 1997 m. lapkričio 11 d. sprendimas byloje Sabel BV v. Puma AG, Rudolf Dassler Sport, bylos Nr. C-251/95, 23 p.*). Metodinių nurodymų dėl prekių ir paslaugų ženklų tapatumo bei panašumo nustatymo, patvirtintų Valstybinio patentų biuro direktoriaus 1996-07-11 įsakymu Nr. 28, 2.2 punkte nustatyta, kad ženklų panašumą lemia juose esančių elementų bendrumas. Panašumui turi įtakos sutampančių ir nesutampančių elementų santykis, taip pat jų svarba ženklų kompozicijoje. Bendriausias ženklų panašumo kriterijus yra bendras suvokimo įspūdis, kurį sukelia ženklas ir jo vaizdo prasmė, dėl ko vartotojai ūkinėje veikloje gali ženklus supainioti, nepaisant tam tikrų juos sudarančių elementų skirtumų.

Suinteresuoto asmens prekių ženklas „Conte“ (tarpt. reg. Nr. 1053096) sudarytas tik iš žodžio „Conte“, išpildyto artimu standartiniam, paryškintu šriftu, lotyniškos abėcėlės raidėmis, iš kurių pirma raidė yra didžioji, o likusios – mažosios. Jokių papildomų elementų ženkle nėra.

Užprotestuotas prekių ženklas „LA CONTE“ (reg. Nr. 68566) yra žodinis-vaizdinis, nespalvotas, sudarytas iš žodinių elementų „LA CONTE“, išdėstytų horizontaliai, užrašytų lotyniškos abėcėlės didžiosiomis raidėmis, standartinį primenančiu šriftu. Aukščiau virš šių žodinių elementų įkomponuotas grafinis elementas – stilizuota arklio figūra.

ES Teisingumo Teismo praktikoje pripažįstama, kad vertinant panašumą tarp dviejų ženklų, reikia ne tik atsižvelgti į vieną sudėtinio (kompleksinio) prekių ženklo elementą ir jį palyginti su kitu prekių ženklu, bet, priešingai, šį palyginimą reikia atlikti nagrinėjant ginčo ženklus, kiekvieną vertinant kaip visumą. Tai nereiškia, kad vienas ar keli elementai negali dominuoti bendrame sudėtinio prekių ženklo įspūdyje, sukurtame atitinkamos visuomenės atmintyje. Kompleksinis prekių ženklas – žodinis ir vaizdinis prekių ženklas – tik tada gali būti laikomas panašiu į kitą prekių ženklą, tapatų ar panašų į vieną iš pagrindinių sudėtinio prekių ženklo elementų, jei šis sudaro dominuojantį elementą bendrame sudėtinio ženklo sukurtame įspūdyje. Taip yra, kai šis elementas gali vienas dominuoti atitinkamos visuomenės atmintyje likusiame šio prekių ženklo vaizdinyje, o kiti šio prekių ženklo elementai yra nežymūs bendrame jo sukurtame įspūdyje (*2004 m. balandžio 28 d. Teisingumo Teismo nutarties Matratzen Concord prieš VRDT, C-3/03 P, Rink. p. I-3657, 32 punktas* ir *2002 m. spalio 23 d. Pirmosios instancijos teismo sprendimo Matratzen Concord prieš VRDT – Hukla Germany (MATRATZEN), T-6/01, Rink. p. II-4335, 33 ir 34 punkt*ai). Kalbant apie sudėtinio (kompleksinio) prekių ženklo vienos ar kelių konkrečių sudedamųjų dalių dominavimo vertinimą, būtina atsižvelgti į kiekvienai iš šių sudedamųjų dalių būdingas savybes, jas palyginant su kitų sudedamųjų dalių savybėmis (*minėto sprendimo MATRATZEN 35 punktas*).

Vertinant lyginamų ženklų sukuriamą bendrą suvokimo įspūdį konstatuojama, kad suinteresuoto asmens ženklas sudarytas tik iš žodinio elemento „Conte“, kuris ir lemia šio ženklo suvokimo įspūdį. Pagrindinis ir dominuojantis elementas protestuojamame ženkle yra žodinių elementų „LA CONTE“ derinys, nes tai yra vieninteliai žodiniai elementai ženkle, ryškūs, lengvai pastebimi ir aiškiai įskaitomi. Grafinis šio ženklo elementas turi reikšmės regimajam įspūdžiui, tačiau tai nėra ženklo suvokimo įspūdį lemiantis elementas, jis yra daugiau dekoratyvinio pobūdžio, vartotojai šį ženklą suvoks kaip „LA CONTE“. Kaip yra pažymėjęs Lietuvos Aukščiausiasis Teismas, „prekių ženklų

teisėje pripažįstama, kad paprastai žodinis elementas yra stiprusis bei lemiantis bendrą suvokimo įspūdį elementas žodiniame-vaizdiniame prekių ženkle“ (LAT 2003-04-23 nutartis civ. byloje Nr. 3K-3-465). Taip yra dėl to, kad visuomenė nėra linkusi analizuoti ženklų ir greičiausiai nurodo ženklą pagal žodinį elementą.

Lyginamuose ženkluose sutampa žodžiai ,,Conte“ ir „CONTE“, todėl ta aplinkybė, kad suinteresuoto asmens ženklas yra atkartotas protestuojamame ženkle, lemia vizualų ženklų panašumą. Žodžių išpildymas didžiosiomis ar mažosiomis raidėmis nėra esminis skirtumas, nes ankstesnio ženklo bendrą suvokimo įspūdį nagrinėjamu atveju įtakoja pats žodis, bet ne jo išpildymas, ypač kai jis pateiktas artimu standartiniam šriftu. Pagal Vidaus rinkos derinimo tarnybos (toliau – VRDT) protestų nagrinėjimo praktiką, kuomet yra vizualiai lyginami figūriniai ženklai su žodiniais elementais ir žodiniai ženklai, svarbiausiai yra tai, ar ženkluose sutampa reikšmingas skaičius raidžių tose pačiose pozicijose ir ar žodinis elementas figūriniame ženkle yra ypatingai stilizuotas. Panašumas gali būti nustatytas nepaisant raidžių išpildymo skirtingais šriftais, kursyvu ar pastorintai, mažosiomis ar didžiosiomis raidėmis, ar spalvotai (*VRDT ekspertizės vadovas, C dalis Protestai, 2 skirsnis Tapatumas ir suklaidinimo tikimybė, 3 skyrius Ženklų palyginimas, 14 psl.; patvirtintas 2013-12-04 VRDT prezidento sprendimu Nr. EX-13-5, http://oami.europa.eu*). Kaip jau buvo minėta, žodinis elementas „CONTE“ ginčijamame ženkle yra išpildytas standartinį primenančiu šriftu, todėl nėra pagrindo pripažinti, kad ženklo žodinių elementų išpildymo pobūdis reikšmingai įtakotų ženklų skirtingumą.

Lyginami ženklai ,,Conte“ ir „LA CONTE“ yra ypač panašūs fonetiškai dėl sutampančio žodžio „CONTE“ tapataus tarimo.

Kadangi prancūzų kalba nepatenka į geriausiai Lietuvos gyventojams žinomų kalbų sąrašą (*Special Eurobarometer 386, Europeans and their languages,* February – March 2012, *http://ec.europa.eu/public_opinion/archives/ebs/ebs_386_en.pdf*), žodis „CONTE“ turėtų būti laikomas dirbtiniu Lietuvos vartotojų tarpe, tačiau neatmestina, kad tie vartotojai, kurie moka prancūzų kalbą, supras tapačią lyginamų ženklų prasmę (*conte – pasaka; trumpas, juokingas nuotykių apsakymas; melaginga, netikra istorija, paistalas; la* – artikelis, I. J. Balaišienė, Prancūzų – Lietuvių kalbų žodynas, Leidykla „Žodynas“, Vilnius, 2004, 217, 472, 478 psl.).

Įvertinus tai, kas išdėstyta, darytina išvada, kad protestuojamas ženklas „LA CONTE“ (reg. Nr. 68566) yra klaidinamai panašus į ankstesnį suinteresuoto asmens prekių ženklą „Conte“ (tarpt. reg. Nr. 1053096).

Nustačius, kad ženklai panašūs, toliau jie tikrinami prekių ir (arba) paslaugų panašumo kontekste. Prekių (paslaugų), kurioms ženklai registruojami, vienarūšiškumas nustatomas pagal Metodiniuose nurodymuose įtvirtintus kriterijus - prekių (paslaugų) rūšį, paskirtį bei realizavimo sąlygas. Vertinant prekių panašumą, turi būti atsižvelgta į visas reikšmingas aplinkybes, susijusias su tomis prekėmis. Šios aplinkybės *inter alia* apima prekių rūšį, paskirtį ir vartojimo būdą bei tai, ar tos prekės yra konkuruojančios, ar papildančios viena kitą (*1998 m. rugsėjo 29 d. Teisingumo Teismo sprendimo byloje Canon Kabushiki Kaisha v. Metro-Goldwyn-Mayer Inc., C-39/97, 23 p.*).

Lyginant ankstesnio ir protestuojamo ženklų 25 klasės prekių sąrašus, nustatyta, kad juose visiškai sutampa prekės „avalynė, drabužiai, apranga; pėdkelnės“.

Protestuojamos prekės „apatinės kelnės; apatiniai baltiniai; apatiniai baltiniai (prakaitiniai); apatiniai marškinėliai; apatiniai marškiniai; kelnaitės; korsetai (apatiniai); liemenėlės; moteriškos kelnaitės; prakaitiniai apatiniai drabužiai; trumpikės; turbanai; uniformos; vaikų kelnaitės (drabužiai)” patenka į suinteresuoto asmens prekių „apatiniai drabužiai” apimtį, taigi yra tapačios prekės.

Suinteresuoto asmens ženklas registruotas plačiai prekių kategorijai „avalynė”, į šių prekių apimtį patenka tokios ginčijamos prekės, kaip „apavas; ašuočių pluošto avalynė; batai; futbolo batai; gimnastikos avalynė; kaliošai; klumpės; maudymosi šlepetės; paplūdimio avalynė; pusbačiai; sandalai; slidžių batai; sportinė avalynė; sportiniai batai; suvarstomieji batai; šliurės“. Įvairūs avalynės priedai ir detalės „avalynės padai; avalynės priekinės dalys; avalynės priešslydžio įtaisai; avalynės rantai; avalynės užkulniai; avalynės viršutinės dalys; batų vidpadžiai; batviršiai; futbolo batų kapliukai; kulnai; metaliniai avalynės apvadai” yra vienarūšės prekės, gaminamos tų pačių gamintojų, skirtos tiems patiems vartotojams.

Protestuojamos prekės „antbačiai (trumpos blauzdinės); blauzdinės (getrai); blauzdinių dirželiai, raiščiai; glaudinės (šiltos kojinės); kojinės; kojinės (prakaitinės); kojinių laikikliai; kojinių užkulniai; puskojinės; puskojinių laikikliai” yra panašios į ankstesniu ženklu žymimas prekes „pėdkelnės“, lyginamos prekės yra vienarūšės, konkuruojančios ir papildančios vienos kitas, sutampa šių prekių gamintojai, vartotojai ir realizavimo sąlygos.

Ginčijamos prekės „galvos apdangalai; beretės; dušo kepurės; kepurės; kepurių snapeliai; maudymosi kepuraitės; priekakčiai (galvos apdangalai); skaros; skrybėlės; skrybėlių karkasai; šlikės; vienuolių galvos apdangalai“ priskirtinos galvos apdangalų kategorijai, jos yra glaudžiai susijusios ir papildančios ankstesnio ženklo prekių sąraše nurodytas prekes „drabužiai, apranga, įtraukti į šią klasę“, skirtos tiems patiems vartotojams, parduodamos tose pačiose prekybos vietose.

Visos likusios ginčijamo ženklo prekių sąraše nurodytos prekės patenka į suinteresuoto asmens ženklu žymimų 25 klasės prekių, apibrėžtų bendresniais terminais „drabužiai, apranga, įtraukti į šią klasę“ apimtį, sutampa šių prekių gamintojai, vartotojai ir realizavimo sąlygos.

Nagrinėjamu atveju taip pat atsižvelgtina į Teisingumo Teismo praktiką (*1998 m. rugsėjo 29 d. Teisingumo Teismo sprendimas byloje Canon Kabushiki Kaisha v. Metro-Goldwyn-Mayer Inc., C-39/97, 17 punktas*), kurioje laikomasi pozicijos, jog mažesnį prekių ženklų panašumą atsveria didesnis lyginamais prekių ženklais žymimų prekių ir (arba) paslaugų panašumas, ir atvirkščiai.

Kaip yra pažymėta teisminėje praktikoje, visuomenės suklaidinimo galimybė *inter alia* apima ir suklaidinimą dėl prekių komercinės kilmės šaltinio (žr., pvz., ETT 1998 m. rugsėjo 29 d. prejudicinio sprendimo *Canon Kabushiki Kaisha v. Metro-Golwyn-Mayer Inc.*, C-39/97, Rink. 1998, p. I-5507, 26-30 punktai; Lietuvos Aukščiausiojo Teismo Civilinių bylų skyriaus teisėjų kolegijos 2003 m. sausio 7 d. nutartis, priimta civilinėje byloje *Zakrytoje akcionernoje obščestvo „TORGOVYJ DOM POTOMKOV POSTAVČIKA DVORA EGO IMPERATORSTOGO VELIČESTVA P. A. SMIRNOV (Rusijos Federacija) v. UDV NORTH AMERICA, Inc. (GUINESS UDV NORTH AMERICA, Inc.) (Jugtinės Amerikos Valstijos) ir Lietuvos Respublikos valstybinis patentų biuras*, bylos Nr. 3K-3-167/2003). Pagal susiformavusią praktiką, vertinant suklaidinimo tikimybę atsižvelgiama į numanomą protingai atidaus bei apdairaus paprasto vartotojo suvokimą (*1997 m. lapkričio 11 d. Teisingumo Teismo sprendimo SABEL, C251/95, 23 p.; 1998 m. liepos 16 d. Sprendimas Gut Springenheide ir Tusky, sprendimo C210/96, 31 p., 1999 m. birželio 22 d. Sprendimo Lloyd Schuhfabrik Meyer, C342/97, 25 ir 26 p.*). Šiuo atveju esant lyginamų ženklų panašumui bei prekių tapatumui ir panašumui, darytina išvada, kad egzistuoja visuomenės suklaidinimo galimybė.

Apibendrinant tai, kas išdėstyta, konstatuojama, kad buvo nustatytos visos aplinkybės pagal pareikštą protesto pagrindą – PŽĮ 7 straipsnio 1 dalies 2 punktą, todėl protestas laikytinas pagrįstu ir yra tenkintinas.

IV. APELIACINIO SKYRIAUS IŠVADA

Apeliacinis skyrius, vadovaudamasis Lietuvos Respublikos prekių ženklų įstatymo 18 straipsnio 5 dalies 1 punktu,

n u t a r i a

protestą tenkinti ir prekių ženklo „LA CONTE“ registraciją Nr. 68566 pripažinti negaliojančia.

Apeliacinio skyriaus sprendimas per 6 mėnesius nuo priėmimo dienos gali būti skundžiamas Vilniaus apygardos teismui.

LIETUVOS RESPUBLIKOS VALSTYBINIO PATENTŲ BIURO APELIACINIO SKYRIAUS S P R E N D I M A S

2015 m. balandžio 16 d. Nr. 2Ap-1677 Vilnius

Lietuvos Respublikos valstybinio patentų biuro Apeliacinis skyrius (toliau – Apeliacinis skyrius) rašytinio proceso tvarka išnagrinėjo suinteresuotų asmenų JFK INTERNATIONAL (Indija, IN) ir UAB „GEMAGA“ (Lietuva, LT), atstovaujamų advokatės, patentinės patikėtinės Redos Žabolienės, protestą Nr. PNZ-3 dėl UNISEL CO, SIA (Latvija, LV), atstovaujamos patentinės patikėtinės Aušros Pakėnienės, priklausančios prekių ženklo „GOLDEN BEAN indian instant coffee“ registracijos Nr. 62681 pripažinimo negaliojančia.

I. PROTESTO TURINYS

2011-01-19 suinteresuoti asmenys JFK INTERNATIONAL ir UAB „GEMAGA“ Apeliaciniam skyriui padavė protestą Nr. PNZ-3, prašydami pripažinti negaliojančia UNISEL CO, SIA priklausančią prekių ženklo „GOLDEN BEAN indian instant coffee“ registraciją Nr. 62681.

Proteste suinteresuoti asmenys nurodė, kad užprotestuoto prekių ženklo registracija neatitinka Lietuvos Respublikos prekių ženklų įstatymo (Žin., 2000, Nr. 92-2844) (toliau – PŽĮ) 7 straipsnio 1 dalies 2 punkto ir 7 straipsnio 3 dalies reikalavimų.

III. SPRENDIMO MOTYVAI

Suinteresuoti asmenys protestą grindė PŽĮ 7 straipsnio 1 dalies 2 punktu, kuris nustato, kad ženklo registracija pripažįstama negaliojančia, jeigu jis yra tapatus įregistruotam ar pareikštam registruoti ankstesniam ženklui tapačioms ar panašioms prekėms ir (ar) paslaugoms arba klaidinamai į jį panašus ir dėl to yra galimybė suklaidinti visuomenę, įskaitant klaidinamą asociaciją su ankstesniu ženklu.

Tam, kad prekių ženklo registracija būtų pripažinta negaliojančia remiantis šia įstatymo nuostata, būtina žemiau išvardintų aplinkybių visuma:

- vėlesnė ginčijamo prekių ženklo registracija,
- ginčijamo prekių ženklo tapatumas ar klaidinamas panašumas į ankstesnį prekių ženklą,
- prekių ir (ar) paslaugų, kurioms žymėti registruojamas ginčijamas prekių ženklas, tapatumas ar klaidinamas panašumas į ankstesniu prekių ženklu žymimas prekes ir (ar) paslaugas, galimybė suklaidinti visuomenę dėl prekių ženklų savininko.

Nustačius, kad egzistuoja visų šių aplinkybių

visuma, prekių ženklo registracija gali būti pripažįstama negaliojančia visoms ar daliai prekių ir (ar) paslaugų (PŽĮ 18 straipsnio 5 dalies 1 punktas).

Suinteresuotas asmuo JFK INTERNATIONAL proteste rėmėsi jam priklausančia prekių ženklo „indian instant coffee“ registracija Nr. 55409, paraiška Nr. 2006 1091 šiam ženklui registruoti Valstybiniam patentų biurui paduota 2006-06-02. Be kitų klasių ženklas registruotas 30 klasės prekėms „kava; kavos gėrimai“.

Suinteresuotas asmuo UAB „GEMAGA“ proteste rėmėsi jam priklausančia prekių ženklo „indian instant coffee“ registracija Nr. 55624, paraiška Nr. 2006 0568 šiam ženklui registruoti Valstybiniam patentų biurui paduota 2006-03-24. Ženklas registruotas 30 klasės prekėms „indiška kava ir kavos pakaitalai“.

Užprotestuotas prekių ženklas – „GOLDEN BEAN indian instant coffee“ registracijos Nr. 62681, paraiška Nr. 2010 0234 šiam ženklui registruoti Valstybiniam patentų biurui paduota 2010-02-12. Ženklas pareikštas registruoti 30 klasės prekėms „indiška kava“.

PŽĮ 7 straipsnio 2 dalies 1 punkte nurodyta, kad ankstesnis ženklas yra ženklas, kurio paraiškos padavimo data Lietuvos Respublikoje yra ankstesnė už šio straipsnio 1 dalyje nurodyto ženklo paraiškos padavimo datą, prireikus atsižvelgiant į prašomą suteikti ar suteiktą prioritetą. Remiantis šia įstatymo nuostata nustatyta, kad suinteresuotų asmenų ženklai yra ankstesni negu protestuojamas ženklas.

Nustatant suklaidinimo galimybės egzistavimą, prekių ženklai turi būti palyginti atliekant bendrą ženklų vizualaus, fonetinio ir semantinio panašumo įvertinimą. Palyginimas turi būti paremtas bendru ženklų sukuriamu įspūdžiu, turint omenyje jų skiriamuosius ir dominuojančius elementus (*Europos Teisingumo Teismo 1997 m. lapkričio 11 d. sprendimas byloje Sabel BV v. Puma AG, Rudolf Dassler Sport, bylos Nr. C-251/95, 23 p.*). Metodinių nurodymų dėl prekių ir paslaugų ženklų tapatumo bei panašumo nustatymo, patvirtintų Valstybinio patentų biuro direktoriaus 1996-07-11 įsakymu Nr. 28 (toliau – Metodiniai nurodymai) 2.2 punkte nustatyta, kad ženklų panašumą lemia juose esančių elementų bendrumas. Panašumui turi įtakos sutampančių ir nesutampančių elementų santykis, taip pat jų svarba ženklų kompozicijoje. Bendriausias ženklų panašumo kriterijus yra bendras suvokimo įspūdis, kurį sukelia ženklas ir jo vaizdo prasmė, dėl ko vartotojai ūkinėje veikloje gali ženklus supainioti, nepaisant tam tikrų juos sudarančių elementų skirtumų.

Suinteresuoto asmens JFK INTERNATIONAL prekių ženklas „indian instant coffee“ (reg. Nr. 55409) yra žodinis-vaizdinis, sudarytas iš žodžių junginio „indian instant coffee“, kuriame žodžiai išdėstyti vienas po kitu, užrašyti stilizuotu šriftu, šviesiai ruda spalva, visas junginys pakreiptas įstrižai į viršų. Greta žodinių elementų iš abiejų pusių įkomponuoti stilizuoti moters ir indiškų motyvų piešiniai, išpildyti geltona spalva. Dešinėje po grafiniu elementu neryškiame ovalo formos rėmelyje įkomponuotas neryškus raidžių „JFK“ derinys. Visi vaizdiniai ir žodiniai ženklo elementai patalpinti rudos spalvos fone.

Suinteresuoto asmens UAB „GEMAGA“ prekių ženklas „indian instant coffee“ (reg. Nr. 55624) yra žodinis-vaizdinis, sudarytas iš žodžių junginio „indian instant coffee“, kuriame žodžiai išdėstyti vienas po kitu, užrašyti stilizuotu šriftu, raudona spalva, visas junginys pakreiptas įstrižai į viršų. Greta žodinių elementų išdėstyti itin smulkūs, neįskaitomi raudonos ir baltos spalvos užrašai, pasikartojantys du kartus. Tarp žodinių elementų derinių įkomponuoti stilizuoti moters ir indiškų motyvų piešiniai, išpildyti geltona spalva. Visi vaizdiniai ir žodiniai elementai patalpinti rudos spalvos fone.

Užprotestuotas ženklas „GOLDEN BEAN indian instant coffee“ (reg. Nr. 62681) yra žodinis-vaizdinis, sudarytas iš du kartus pasikartojančio žodžių junginio „indian instant coffee“, kuriame žodžiai išdėstyti vienas po kitu, užrašyti stilizuotu šriftu, raudona spalva, visas junginys pakreiptas įstrižai į viršų. Tarp žodinių elementų derinių įkomponuoti stilizuoti moters ir indiškų motyvų piešiniai, išpildyti geltona spalva. Dešinėje ovalo formos rėmelyje įkomponuotas smulkus užrašas „GOLDEN BEAN“, kelių kavos pupelių bei smulkaus paveikslėlio, galimai vaizduojančio kalnus, derinys. Visi vaizdiniai ir žodiniai ženklo elementai patalpinti rudos spalvos fone.

ES Teisingumo Teismo praktikoje pripažįstama, kad vertinant panašumą tarp dviejų ženklų, reikia ne tik atsižvelgti į vieną sudėtinio (kompleksinio) prekių ženklo elementą ir jį palyginti su kitu prekių ženklu, bet, priešingai, šį palyginimą reikia atlikti nagrinėjant ginčo ženklus, kiekvieną vertinant kaip visumą. Tai nereiškia, kad vienas ar keli elementai negali dominuoti bendrame sudėtinio prekių ženklo įspūdyje, sukurtame atitinkamos visuomenės atmintyje (*2004 m. balandžio 28 d. Teisingumo Teismo nutarties Matratzen Concord prieš VRDT, C-3/03 P, Rink. p. I-3657, 32 punktas* ir *2002 m. spalio 23 d. Pirmosios instancijos teismo sprendimo Matratzen Concord prieš VRDT – Hukla Germany (MATRATZEN), T-6/01, Rink. p. II-4335, 33 ir 34 punkt*ai). Kalbant apie sudėtinio (kompleksinio) prekių ženklo vienos ar kelių konkrečių sudedamųjų dalių dominavimo vertinimą, būtina atsižvelgti į kiekvienai iš šių sudedamųjų dalių būdingas savybes, jas palyginant su kitų sudedamųjų dalių savybėmis (*minėto sprendimo MATRATZEN 35 punktas*).

Vertinant ženklų sukuriamą bendrą suvokimo įspūdį konstatuojama, kad lyginamuose ženkluose pasikartoja žodinių elementų junginiai „indian instant coffee“ (išvertus iš anglų kalbos – *indiška tirpi kava* – B. Piesarskas. Didysis anglų-lietuvių kalbų žodynas, Vilnius 2010, 461, 470, 171 psl.), kurie yra tiesiogiai aprašantys 30 klasės prekes „kava“ ar „indiška kava“, todėl laikytini skiriamojo požymio neturinčiais elementais. Ginčijamame ženkle šie žodžiai yra iškelti į nesaugomus ženklo elementus, ankstesniame ženkle

„indian instant coffee“ (reg. Nr. 55624) šis junginys pripažintas nesaugomu ženklo elementu įsiteisėjusiu Vilniaus apygardos teismo 2013-12-02 sprendimu civilinėje byloje Nr. 2-4035-803/2013. Lietuvos Aukščiausiasis Teismas yra konstatavęs, kad „kai lyginamuosiuose prekių ženkluose yra nesaugomų elementų, ženklų klaidinamą panašumą ar nepanašumą lemia ne paties savaime nesaugomo elemento atsikartojimas ženkluose, bet kiti elementai (spalvinis, grafinis pateikimas, ženkluose esančių elementų, tarp jų – ir kurie pripažinti nesaugomais, vieta ženkle, išdėstymas, pan.) (*LAT 2013-03-29 nutartis civ. byloje Nr. 3K-3-188/2013; LAT 2012-11-02 nutartis civ. byloje Nr.* 3K-3-446/2012). Taigi nagrinėjamu atveju svarbiausi ir skiriamąjį požymį lemiantys elementai ženkluose būtų spalvinė gama, grafinių elementų pobūdis ir jų kompozicija.

Lyginant ženklus vizualiai, nustatyta, kad protestuojamame ženkle panaudoti grafiniai elementai – šriftas, kuriuo užrašyti žodiniai elementai, yra panašus į ankstesniuose ženkluose panaudotą šriftą, sutampa žodinių elementų išdėstymo pobūdis – vienas po kitu, nukreipti įstrižai į viršų, ginčijamame ženkle panaudota raudona spalva taip pat kaip ir ankstesniame ženkle „indian instant coffee“ (reg. Nr. 55624). Panašumų esama ir kituose ženklų grafiniuose elementuose – moterų ir indiškų motyvų kompozicijose panaudotos aptakios formos, raityti elementai, visuose ženkluose jos išpildytos panašiais geltonos spalvos atspalviais, ženklų fonai išpildyti rudos spalvos atspalviais. Taip pat sutampa ženklų sudarymo pobūdis, t.y. greta žodinių elementų derinių įkomponuotos vaizdinių elementų kompozicijos, išdėstant horizontaliai. Dėl minėtų priežasčių ženklų sukuriamas bendras suvokimo įspūdis yra panašus, todėl konstatuojamas vizualus ženklų panašumas. Kiti ženklų elementai – „JFK“ derinys ovaliame fone (ženkle „indian instant coffee“, reg. Nr. 55409), neįskaitomi raudonos ir baltos spalvos užrašai (ženkle „indian instant coffee“, reg. Nr. 55624) ir smulkūs elementai „GOLDEN BEAN“ ir kt. ovaliame fone protestuojamame ženkle yra labai smulkūs ir nežymūs, jie nėra reikšmingi ženklų sukuriamame įspūdyje ir nėra pakankami skirtingo regimojo įspūdžio sukūrimui. Dėl neryškaus išpildymo, smulkumo ir ne centrinės pozicijos ženkluose tikėtina, kad nurodyti elementai nebus vartotojų ištarti ir analizuojami semantiškai, todėl jų buvimas ženkluose nepanaikina fonetinio ir semantinio panašumo tarp ženklų – dėl nesaugomų elementų išryškinimo ženklai bus perskaityti ir suprasti kaip „indian instant coffee“. Nagrinėjamu atveju neatmestina ir tai, kad grafiniai ženklų elementai (stilizuoti moterų piešiniai, indiški motyvai) sukels asociacijas su Indija, tokiu būdu šių elementų tapačios prasminės asociacijos dar labiau padidina lyginamų prekių ženklų panašumą.

Įvertinus tai, kas išdėstyta, darytina išvada, kad protestuojamas ženklas „GOLDEN BEAN indian instant coffee“ (reg. Nr. 62681) yra klaidinamai panašus į ankstesnius prekių ženklus „indian instant coffee“ (reg. Nr. 55409) ir „indian instant coffee“ (reg. Nr. 55624).

Šios išvados pagrįstumą pagrindžia ir suinteresuoto asmens pateiktas įrodymas (VILMORUS 2013 m. gruodžio 6-15 d. atlikta Reprezentatyvi Lietuvos gyventojų apklausa), kurios metu 80 proc. respondentų nurodė, kad tirpios kavos indelio etiketė (kurioje yra visi protestuojamą ženklą sudarantys elementai) yra klaidinamai panaši į prekių ženklą „indian instant coffee“ (reg. Nr. 55624). Taip pat pažymėtina, kad Lietuvos apeliacinio teismo 2014-06-13 nutartimi civilinėje byloje Nr. 2A-1033/2014 lyginant prekių ženklą „indian instant coffee“ (reg. Nr. 55624) su žymeniu „Golden Bean Indian Instant Coffee 90 gr.“, sudarytu iš protestuojamą ženklą iš esmės atitinkančio elementų derinio, nustatytas klaidinamas šių žymenų panašumas ir visuomenės suklaidinimo galimybės egzistavimas.

Nustačius, kad ženklai panašūs, toliau jie tikrinami prekių ir (arba) paslaugų panašumo kontekste. Prekių (paslaugų), kurioms ženklai registruojami, vienarūšiškumas nustatomas pagal Metodiniuose nurodymuose įtvirtintus kriterijus - prekių (paslaugų) rūšį, paskirtį bei realizavimo sąlygas. Vertinant prekių panašumą, turi būti atsižvelgta į visas reikšmingas aplinkybes, susijusias su tomis prekėmis. Šios aplinkybės *inter alia* apima prekių rūšį, paskirtį ir vartojimo būdą bei tai, ar tos prekės yra konkuruojančios, ar papildančios viena kitą (*1998 m. rugsėjo 29 d. Teisingumo Teismo sprendimo byloje Canon Kabushiki Kaisha v. Metro-Goldwyn-Mayer Inc., C-39/97, 23 p.*).

Tarp protesto šalių nebuvo ginčo dėl to, kad protestuojamas ženklas registruotas tapačios 30 klasės prekėms „indiška kava“ žymėti.

Nagrinėjamu atveju taip pat atsižvelgtina į Teisingumo Teismo praktiką (*1998 m. rugsėjo 29 d. Teisingumo Teismo sprendimas byloje Canon Kabushiki Kaisha v. Metro-Goldwyn-Mayer Inc., C-39/97, 17 punktas*), kurioje laikomasi pozicijos, jog mažesnį prekių ženklų panašumą atsveria didesnis lyginamais prekių ženklais žymimų prekių ir (arba) paslaugų panašumas, ir atvirkščiai.

Kaip yra pažymėta teisminėje praktikoje, visuomenės suklaidinimo galimybė *inter alia* apima ir suklaidinimą dėl prekių komercinės kilmės šaltinio (žr., pvz., ETT 1998 m. rugsėjo 29 d. prejudicinio sprendimo *Canon Kabushiki Kaisha v. Metro-Golwyn-Mayer Inc.*, C-39/97, Rink. 1998, p. I-5507, 26-30 punktai; Lietuvos Aukščiausiojo Teismo Civilinių bylų skyriaus teisėjų kolegijos 2003 m. sausio 7 d. nutartis, priimta civilinėje byloje *Zakrytoje akcionernoje obščestvo „TORGOVYJ DOM POTOMKOV POSTAVČIKA DVORA EGO IMPERATORSTOGO VELIČESTVA P. A. SMIRNOV (Rusijos Federacija) v. UDV NORTH AMERICA, Inc. (GUINESS UDV NORTH AMERICA, Inc.) (Jugtinės Amerikos Valstijos) ir Lietuvos Respublikos valstybinis patentų biuras*, bylos Nr. 3K-3-167/2003).

Pagal susiformavusią praktiką, vertinant suklaidinimo tikimybę atsižvelgiama į numanomą protingai atidaus bei apdairaus paprasto vartotojo suvokimą (*1997 m. lapkričio 11 d. Teisingumo Teismo sprendimo SABEL, C251/95, 23 p.; 1998 m. liepos 16 d. Sprendimas Gut Springenheide ir Tusky, sprendimo C210/96, 31 p., 1999 m. birželio 22 d. Sprendimo Lloyd Schuhfabrik Meyer, C342/97, 25 ir 26 p.*). Šiuo atveju esant lyginamų ženklų panašumui bei prekių tapatumui darytina išvada, kad egzistuoja visuomenės suklaidinimo galimybė.

Apibendrinant tai, kas išdėstyta, konstatuojama, kad buvo nustatytos visos aplinkybės pagal pareikštą protesto pagrindą – PŽĮ 7 straipsnio 1 dalies 2 punktą, todėl protestas laikytinas pagrįstu ir yra tenkintinas.

Suinteresuotas asmuo protestą taip pat grindė **PŽĮ 7 straipsnio 3 dalimi**, kurioje nurodyta, kad ženklo registracija gali būti pripažinta negaliojančia, jeigu paaiškėja, kad pareiškėjas padavė paraišką įregistruoti ženklą turėdamas nesąžiningų ketinimų.

Remiantis Lietuvos Aukščiausiojo Teismo jurisprudencija, sprendžiant, ar ženklas registruoti buvo pareikštas turint nesąžiningų ketinimų, turi būti įvertintos visos konkrečios bylos atveju susiklosčiusios aplinkybės (Lietuvos Aukščiausiojo Teismo Civilinių bylų skyriaus teisėjų kolegijos 2006 m. gegužės 10 d. nutartis, priimta civilinėje byloje *San Marino bendrovė Tecnoservice SRL v. UAB ,,Neono linija“, G.A*., bylos *Nr. 3K-3-325/2006*, 2003 m. balandžio 14 d. nutartis, priimta civilinėje byloje *Vokietijos bendrovė Stada Arzneimittel AG v. Didžiosios Britanijos bendrovė Nestra Limited*, bylos *Nr. 3K-3-482/2003*; Vidaus rinkos harmonizavimo tarnybos (prekių ženklai ir dizainas) parengta „Nesąžiningų ketinimų studija“ (*angl. „Bad faith case study“), Alikantė, 2003 m. sausio 31 d.; Vidaus rinkos harmonizavimo tarnybos (prekių ženklai ir dizainas) interneto svetainė http://oami.europa.eu/)*. Vienas iš kriterijų, reikšmingų sprendžiant dėl nesąžiningų ketinimų fakto, yra tai, ar atsakovas žinojo arba galėjo žinoti (paduodamas paraišką ginčijamajam prekių ženklui registruoti) apie atitinkamą kitam asmeniui priklausančią subjektinę teisę plačiąja prasme (t. y. asmeniui, kuris laikytinas atitinkamo žymens tikruoju šaltiniu, nepriklausomai nuo to, yra ar nėra tą žymenį įregistravęs savo vardu) (*žr. pvz., Vidaus rinkos derinimo tarnybos (prekių ženklai ir dizainas) Apeliacinės tarybos 2004 m. gruodžio 13 d. sprendimas byloje Prime Restaurant Holdings, Inc. v. John Arthur Slater, bylos Nr. R 582/2003-4; Panaikinimo skyriaus 2000 m. spalio 25 d. sprendimas Sureness Pty Ltd. V. Multiple Marketing Limited*). Teisingumo Teismo praktikoje įtvirtinta, kad „nesąžiningumo buvimą reikia vertinti visapusiškai, atsižvelgiant į visus svarbius bylos veiksnius, esančius registracijos paraiškos pateikimo momentu, įskaitant, be kita ko, aplinkybę, kad pareiškėjas žinojo ar turėjo žinoti, kad trečiasis asmuo naudojo tapatų ar panašų žymenį tapačiai ar panašiai prekei. Vis dėlto aplinkybės, kad pareiškėjas žino ar turi žinoti, jog trečiasis asmuo naudoja tokį žymenį, savaime nepakanka šio pareiškėjo nesąžiningumui įrodyti. Taip pat reikia atsižvelgti į šio pareiškėjo ketinimą prekių ženklo registracijos paraiškos pateikimo momentu, o tai yra subjektyvus veiksnys, nustatytinas remiantis nagrinėjamos bylos objektyviomis aplinkybėmis“ (*Teisingumo Teismo 2013 m. birželio 27 d. sprendimas byloje C-320/12, 36 p*.).

Įvertinus į protestą pateiktus įrodymus, nustatyta, kad protestuojamo ženklo savininkas ir suinteresuoti asmenys veikia toje pačioje srityje – kavos rinkoje. Tai, kad protestuojamas ženklas yra klaidinamai panašus į ankstesnius ženklus ir pareikštas registruoti tapačioms prekėms žymėti, taip pat leidžia daryti prielaidą, kad pareiškėjui galėjo būti žinoma apie ankstesnius suinteresuotų asmenų ženklus. Tačiau šios aplinkybės savaime nesudaro pagrindo spręsti apie užprotestuoto ženklo savininko veiksmų pobūdį. Kaip yra pažymėjęs Lietuvos Aukščiausiasis Teismas savo nutartyje „vien tik žinojimas apie kitą prekių ženklą per se nėra pakankama aplinkybė spręsti dėl nesąžiningų ketinimų, pareiškiant registruoti ginčijamąjį prekių ženklą“ (*Lietuvos Aukščiausiojo Teismo 2009-11-17 nutartis civ.byloje Nr. 3K-3-507/2009*).

Į protestą pateiktas įrodymas – 2010-02-17 Muitinės departamento pranešimas apie prekių sulaikymą nėra tiesiogiai sietinas su protestuojamo ženklo savininku, sulaikytų prekių savininkės UAB „Angolita“ atstovės 2010-03-15 pranešimas muitinės įstaigoms taip pat neleidžia daryti išvados dėl kito asmens – UNISEL CO, SIA veiksmų pobūdžio pateikiant paraišką ginčijamam ženklui registruoti. Ginčo šalių į protestą pateiktuose paaiškinimuose ir įrodymuose akivaizdus skirtingas ženklus sudarančių elementų įtakos ženklų skiriamajam požymiui bei grafinių elementų panašumo/skirtingumo vertinimas – aplinkybių vertinimo skirtingumas negalėtų būti tapatinamas su nesąžiningais ketinimais.

Lietuvos Aukščiausiasis Teismas yra pasisakęs, kad „išimtinių teisių į pramoninę nuosavybę, tarp jų ir į prekių ženklus, turėjimas ir įgyvendinimas įstatyme nustatyta tvarka, jokiu būdu nereiškia ir nesąžiningos konkurencijos veiksmų, kaip nesąžiningos konkurencijos veiksmų dar nereiškia ir pats siekis įstatymų nustatyta tvarka įgyti išimtines teises į prekių ženklus“ (*Lietuvos Aukščiausiojo Teismo nutartis civilinėje byloje Nr. 3K-3-781/2003*). Todėl vien tik paraiškos padavimas ginčijamam ženklui įregistruoti dar nereiškia, kad paraiška buvo paduota turint nesąžiningų ketinimų. Pagal tai, kas išdėstyta, Apeliacinis skyrius konstatuoja, kad nėra pagrindo daryti išvadą, kad protestuojamo ženklo savininkas siekė įgyti apsaugą ginčijamam ženklui turėdamas nesąžiningų ketinimų suinteresuoto asmens atžvilgiu, todėl protestas PŽĮ 7 straipsnio 3 dalies pagrindu laikytinas nepagrįstu ir atmestinas.

IV. APELIACINIO SKYRIAUS IŠVADA

Apeliacinis skyrius, vadovaudamasis Lietuvos Respublikos prekių ženklų įstatymo 18 straipsnio 5 dalies 1 punktu,

n u t a r i a

protestą tenkinti ir prekių ženklo „GOLDEN BEAN indian instant coffee“ registraciją Nr. 62681 pripažinti negaliojančia.

Apeliacinio skyriaus sprendimas per 6 mėnesius nuo priėmimo dienos gali būti skundžiamas Vilniaus apygardos teismui.

LIETUVOS RESPUBLIKOS VALSTYBINIO PATENTŲ BIURO APELIACINIO SKYRIAUS S P R E N D I M A S

2015 m. balandžio 24 d. Nr. 2Ap-1678 Vilnius

Lietuvos Respublikos valstybinio patentų biuro (toliau – VPB) Apeliacinis skyrius (toliau – Apeliacinis skyrius) 2015-04-13 Apeliacinio skyriaus posėdyje žodinio proceso tvarka išnagrinėjo suinteresuoto asmens Ate My Heart Inc (Jungtinės Amerikos Valstijos, US), atstovaujamo patentinio patikėtinio Vaclovo Kiškio, protestą Nr. PTZ-85 dėl atsisakymo suteikti apsaugą Lietuvos Respublikoje Adam Galirow (Austrija, AT) prekių ženklo ,,GAGA“ tarptautinei registracijai Nr. 1120584.

I. PROTESTO TURINYS

2012-10-29 suinteresuotas asmuo Ate My Heart Inc Apeliaciniam skyriui padavė protestą Nr. PTZ-85, prašydamas atsisakyti suteikti apsaugą Lietuvos Respublikoje Adam Galirow (ankstesni savininkai Adam Galirow und Anca-Daniela Galirow) priklausančiai prekių ženklo „GAGA“ tarptautinei registracijai Nr. 1120584.

Proteste suinteresuotas asmuo nurodė, kad užprotestuoto prekių ženklo registracija neatitinka Lietuvos Respublikos prekių ženklų įstatymo (Žin., 2000, Nr. 92-2844) (toliau – PŽĮ) 7 straipsnio 1 dalies 6, 7 punktų reikalavimų.

III. SPRENDIMO MOTYVAI

Proteste ginčijamas prekių ženklas „GAGA“, tarptautinės registracijos Nr. 1120584, tarptautinės registracijos ir apsaugos išplėtimo į Lietuvos Respubliką data – 2011-12-12. Ženklas registruotas 32 klasės prekėms „alus, mineralinis ir gazuotas vanduo bei kiti nealkoholiniai gėrimai, vaisių gėrimai ir vaisių sultys, sirupai ir kiti ruošiniai skirti gaminti gėrimus“.

Suinteresuotas asmuo protestą grindė PŽĮ 7 straipsnio 1 dalies 6 punktu, kuris nustato, kad ženklo registracija pripažįstama negaliojančia, jeigu jis yra tapatus (...) žinomo asmens pavardei ar vardui, meniniam pseudonimui (...) arba yra klaidinamai į jį panašus, išskyrus atvejus, kai šių teisių savininkas ar jo teisių perėmėjas yra davęs sutikimą.

Apeliacijų ir protestų nagrinėjimo taisyklių AP/02/2009 (Žin., 2009, Nr. 101-4238) 50 punktas nustato, kad šalys turi įrodyti aplinkybes, patvirtinančias apeliaciją, protestą arba atsikirtimus. Šias aplinkybes šalys gali paaiškinti žodžiu ar raštu, pateikti rašytinius ar daiktinius įrodymus. Ir visų pirma suinteresuotam

asmeniui privalu pateikti įrodymus, pagrindžiančius jo nurodytas aplinkybes.

Proteste suinteresuotas asmuo nurodė, kad protestuojamas ženklas yra panašus į dainininkės Stefani Gabriella Germanotta meninį pseudonimą „LADY GAGA“, nes atkartoja pagrindinę ir dominuojančią šio pseudonimo dalį „GAGA“. Pažymėtina, kad šio protesto nagrinėjimo dalykas yra atsisakymo suteikti apsaugą prekių ženklo „GAGA“ tarptautinei registracijai Nr. 1120584 Lietuvos Respublikoje klausimas. Taigi pirmiausia turi būti įvertinta, ar Lietuvos vartotojai vien tik elementą „GAGA“ susies išimtinai su vienu konkrečiu asmeniu – dainininkės Stefani Gabriella Germanotta bei jos naudojamu pseudonimu „LADY GAGA“. Vertinant suinteresuoto asmens atstovo pateiktus įrodymus, nustatyta, kad pagal priedus Nr. 8-16 – žurnalų viršelių su dainininkės nuotraukomis ir su žodžiu „GAGA“ kopijos – negalima spręsti, kokiose konkrečiose valstybėse šie žurnalai buvo išleisti, daugelyje jų nėra išleidimo datų arba jos yra neįžiūrimos. Prieduose Nr. 2-7, Nr. 17-19 bei Nr. 20-28 pateikta informacija iliustruoja užsienio šalių žiniasklaidoje ir interneti-niuose puslapiuose įprastai vartojamą junginį „LADY GAGA“ ir jo sąsajas su dainininke. Prieduose Nr. 1, Nr. 29-33 pateiktoje informacijoje iš Lietuvos interneto tinklalapių naudojamas tik junginys „LADY GAGA“. Iš pateiktų įrodymų negalima daryti išvados, ar Lietuvos vartotojai vien tik žodį „GAGA“ vienareikšmiškai susies su „LADY GAGA“.

Pažymėtina, žodis GAGA turi keletą reikšmių – iš anglų kalbos jis verčiamas kaip *suvaikėjęs, apkvaišęs, pakvaišęs* (B. Piesarskas. Didysis anglų-lietuvių kalbų žodynas, Vilnius 2010, 373 psl.), taip pat tai yra lietuvių kalboje vartojamas žodis, reiškiantis *stambų šiaurės jūrų paukštį* (Lietuvių kalbos žodynas (t. I–XX, 1941–2002): elektroninis variantas. www.lkz.lt; Dabartinės lietuvių kalbos žodynas, Mokslo ir enciklopedijų leidybos institutas, Vilnius 2000, 160 psl.). Kaip jau buvo minėta į protestą pateikti įrodymai tiesiogiai neatspindi ir nepagrindžia tos aplinkybės, kad žodis „GAGA“ Lietuvos vartotojų tarpe bus vienareikšmiškai suvokiamas ir neabejotinai siejamas su meniniu pseudonimu „LADY GAGA“. Jokių kitų įrodymų, pagrindžiančių, lietuvių kalboje vartojamo žodžio *gaga* tapatinimą su nurodytu atlikėjos pseudonimu (pvz., visuomenės nuomonės apklausos ir kt.), nebuvo pateikta. Įvertinus tai, manytina, kad suinteresuoto asmens pateikti įrodymai nepatvirtina faktinių aplinkybių, kuriomis suinteresuotas asmuo grindžia protesto pagrindą PŽĮ 7 straipsnio 1 dalies 6 punktą, todėl protestas šiuo pagrindu atmestinas.

Suinteresuotas asmuo protestą taip pat grindė **PŽĮ 7 straipsnio 1 dalies 7 punktu**, kuris nustato, kad ženklo registracija pripažįstama negaliojančia, jeigu jis yra tapatus ankstesniam Bendrijos prekių ženklui arba į jį panašus, jeigu vėlesnis ženklas įregistruotas prekėms ir (ar) paslaugoms, nepanašioms į prekes ir (ar) paslaugas, kurioms registruotas ankstesnis Bendrijos prekių ženklas, jeigu ankstesnis Bendrijos prekių ženklas turi reputaciją Europos Sąjungoje ir jeigu dėl neteisėto vėlesnio ženklo naudojimo gali atsirasti galimybė nesąžiningai įgyti pranašumą arba pažeisti ankstesnio Bendrijos prekių ženklo skiriamąjį požymį, arba pakenkti jo reputacijai.

Pagal šį pagrindą būtina nustatyti tokias aplinkybes: ginčijamas ženklas yra tapatus arba panašus į Bendrijos prekių ženklą; vėlesnis ginčijamas ženklas yra pareikštas registruoti prekėms bei paslaugoms, kurios nėra panašios į prekes ar paslaugas, kurioms registruotas ankstesnis Bendrijos ženklas; ankstesnis Bendrijos ženklas turi turėti reputaciją Europos Sąjungoje; vėlesnio ženklo naudojimas turi lemti tai, kad būtų įvykdyta bent viena iš šių sąlygų: dėl neteisėto vėlesnio ženklo naudojimo gali atsirasti galimybė nesąžiningai įgyti pranašumą arba pažeisti ankstesnio Bendrijos prekių ženklo skiriamąjį požymį, arba pakenkti jo reputacijai.

Europinėje teismų praktikoje sprendžiant dėl Reglamento Nr. 40/94 8 straipsnio 5 dalies (PŽĮ 7 straipsnio 1 dalies 7 punktas iš esmės atitinka šio Reglamento straipsnio nuostatas) taikymo, nurodė, kad kadangi šiame straipsnyje nurodytos „sąlygos yra kumuliacinės, tam, kad Reglamento Nr. 40/94 8 straipsnio 5 dalis būtų netaikoma, pakanka vienos šių sąlygų neįvykdymo“ (*Bendrijos Teismo 2010 m. gruodžio 16 d. sprendimas bylose Helena Rubinstein SNC, L'Oréal SA v. OHIM, T-345/08 ir T-357/08, 41 p.; Pirmosios instancijos teismo 2005 m. gegužės 25 d. sprendimas byloje T-67/04 Spa Monopole, compagnie fermière de Spa SA/NV v. OHIM, 30 p.).*

Suinteresuotas asmuo teigė, kad jam priklauso 5 ankstesni Bendrijos prekių ženklai:

- „LADY GAGA FAME“ reg. Nr. 009946815, paraiškos padavimo Vidaus rinkos derinimo tarnybai (toliau – VRDT) data 2011-05-06, ženklas registruotas 3, 21 klasių prekėms;
- „LADY GAGA“ reg. Nr. 009791013, paraiškos padavimo VRDT data 2011-03-07, ženklas registruotas 26, 28, 35, 38, 41, 42, 45 klasių prekėms ir paslaugoms;
- „LADY GAGA“ reg. Nr. 009568247, paraiškos padavimo VRDT data 2010-03-03, ženklas registruotas 9, 16, 18, 25, 41 klasių prekėms ir paslaugoms;
- „HOUSE OF GAGA“ reg. Nr. 009244625, paraiškos padavimo VRDT data 2010-07-13, ženklas registruotas 3, 4, 9, 11, 14, 16, 18, 20, 24, 25, 26, 28, 35, 38, 41, 42, 45 klasių prekėms ir paslaugoms;
- „LADY GAGA“ reg. Nr. 008923864, paraiškos padavimo VRDT data 2010-03-03, ženklas registruotas 3, 14 klasių prekėms.

Suinteresuotas asmuo teigė, kad jam priklausantys Bendrijos prekių ženklai, turintys elementą „GAGA“ ir priklausantys prekių ženklų „šeimai“, turi reputaciją Europos Bendrijoje. Suinteresuotas asmuo ar

jo atstovas nenurodė, kokių prekių ar paslaugų atžvilgiu suinteresuoto asmens ženklai yra įgiję reputaciją.

Konkrečiu atveju viena iš būtinų nustatyti aplinkybių pagal pareikštą protesto pagrindą – ar ankstesni Bendrijos ženklai turi reputaciją Europos Sąjungoje. Pagal Europos Teisingumo Teismo praktiką tam, „kad pripažinti, jog ženklas turi reputaciją, būtina sąlyga, kad minėtas ženklas turi būti žinomas reikšmingai atitinkamos visuomenės, kuriai skirtos šiuo prekių ženklu pažymėtos prekės ar paslaugos, daliai. Analizuojant ar ši sąlyga įvykdyta, reikia atsižvelgti į visas svarbias bylos aplinkybes: ženklo užimamą rinkos dalį, jo naudojimo dažnumą, geografinį paplitimą, trukmę, įmonės investicijų, skirtų jo reklamai, dydį“ (*1999 metų rugsėjo 14 d. Europos Teisingumo Teismo sprendimas byloje C-375/97 General Motors Corporation v Yplon SA*). Įvertinus Teismo išaiškinimą šioje byloje dėl reputacijos teritorinio aspekto, laikytina *pakankama, kad reputacija egzistuotų reikšmingoje atitinkamos teritorijos dalyje*.

Suinteresuotas asmuo Apeliaciniam skyriui nepateikė jokių įrodymų, kurių pagrindu būtų galima daryti išvadą, kad suinteresuoto asmens nurodyti Bendrijos ženklai su elementu „GAGA“ pasižymi reputacija Europos Sąjungoje. Į protestą pateikti įrodymai susiję tik su asmens – meninį pseudonimą „LADY GAGA“ naudojančios dainininkės įvertinimu ir laimėjimais. Prieduose Nr. 26-28 iliustruojamas žymenų „LADY GAGA“ bei „HOUSE OF GAGA“ naudojimas žymint drabužius, tačiau iš šių įrodymų negalima nustatyti nei kokiose valstybėse, nei kada buvo naudojami šie ženklai. Į protestą nepateikta jokių įrodymų dėl nurodytų prekių ženklų žinomumo laipsnio atitinkamai visuomenės daliai, užimamos rinkos dalies, išlaidų reklamai konkrečioje teritorijoje (šiuo atveju Europos Sąjungoje) ir kt. Apibendrinus darytina išvada, kad suinteresuotas asmuo neįrodė, kad jam priklausantys Bendrijos ženklai turi reputaciją Europos Sąjungoje. Nenustačius, kad ankstesnis Bendrijos ženklas turi reputaciją, akivaizdu, kad nesant šios aplinkybės, negalima kalbėti apie galimybę pasinaudoti šia reputacija ar pakenkimą jai.

Nagrinėjamu atveju taip pat svarbu ir tai, kad VRDT buvo nagrinėtas suinteresuotam asmeniui Ate My Heart Inc priklausančio Bendrijos prekių ženklo „LADY GAGA“ reg. Nr. 009568247 reputacijos įgijimo Europos Sąjungos valstybėse (Vokietijoje, Austrijoje ir Jungtinėje Karalystėje) klausimas. Įvertinus į protestą pateiktus įrodymus, VRDT Apeliacinio skyriaus 2014-04-15 galutiniu sprendimu buvo pripažinta, jog nebuvo įrodyta, kad paminėtas prekių ženklas turi reputaciją.

Įvertinus tai, kas išdėstyta, konstatuojama, kad nėra įrodyta viena iš sąlygų, būtinų PŽĮ 7 straipsnio 1 dalies 7 punkto taikymui. Atsižvelgiant į tai, visų kitų aplinkybių, reikšmingų pripažįstant prekių ženklo registraciją negaliojančia pagal PŽĮ 7 straipsnio 1 dalies 7 punktą, vertinimas netenka teisinės reikšmės, nes būtina nustatyti aplinkybių visumą. Taigi protestas pagal šį pagrindą yra atmestinas.

Suinteresuoto asmens atstovo 2015-04-13 VPB Apeliacinio skyriaus posėdyje pateiktame ir jo prašymu prie posėdžio protokolo prijungtame rašytiniame pasisakyme nurodyta, kad protestas grindžiamas ir **PŽĮ 7 straipsnio 1 dalies 2 punktu**. Pažymėtina, kad šis protesto pagrindas nebuvo nurodytas nei proteste, nei vėlesniuose dokumentuose protesto parengimo nagrinėjimui proceso metu. Suinteresuotas asmuo ar jo atstovas žodžiu ar raštu nepareiškė savarankiško prašymo dėl protesto pagrindų papildymo, taip pat 2015-04-13 vykusio Apeliacinio skyriaus posėdžio metu atstovas neinformavo protesto nagrinėjime dalyvavusių VPB specialistų apie prie posėdžio protokolo prijungtame rašytiniame pasisakyme nurodytą papildomą protesto pagrindą. Atsižvelgiant į šias aplinkybes ir į tai, kad suinteresuotas asmuo neteikė prašymo dėl protesto pagrindų papildymo Apeliaciniam skyriui Apeliacijų ir protestų nagrinėjimo taisyklių AP/02/2009 71 punkto nustatyta tvarka, laikytina, kad Apeliacinis skyrius nebuvo tinkamai informuotas apie naują protesto pagrindą, dėl ko VPB neturėjo galimybės informuoti Tarptautinį biurą apie papildomą protesto pagrindą išsiunčiant PŽĮ 34 straipsnio 4 dalyje nurodytą pranešimą. Įvertinus tai, kas išdėstyta, konstatuojama, kad rašytiniuose paaiškinimuose nurodytas teisinis pagrindas – PŽĮ 7 straipsnio 1 dalies 2 punktas ir jį pagrindžiantys argumentai yra nenagrinėtini.

Be to, šiuo atveju svarbu ir tai, kad suinteresuoto asmens atstovas PŽĮ 7 straipsnio 1 dalies 2 punkto pagrindu ginčija protestuojamo ženklo registraciją 25 klasės prekių atžvilgiu. Pažymėtina, kad užprotestuoto ženklo „GAGA“ tarptautinė registracija Nr. 1120584 buvo susiaurinta 2013-08-07 panaikinant šio ženklo registraciją 25 ir 33 klasių prekių atžvilgiu (Tarptautinio biuro Tarptautinio prekių ženklų registro duomenys – http://www.wipo.int/romarin, skelbta Tarptautinio biuro Tarptautinių ženklų biuletenyje Nr. 2013/32 Gaz, 2013-08-29). Įvertinus tai, akivaizdu, kad visuomenės suklaidinimo galimybės egzistavimo vertinimas pagal PŽĮ 7 straipsnio 1 dalies 2 punktą 25 klasės prekių atžvilgiu, yra faktiškai ir teisiškai nepagrįstas.

IV. APELIACINIO SKYRIAUS IŠVADA

Apeliacinis skyrius, vadovaudamasis Lietuvos Respublikos prekių ženklų įstatymo 18 straipsnio 5 dalies 2 punktu,

n u t a r i a

protestą atmesti ir suteikti apsaugą Lietuvoje prekių ženklo „GAGA“ tarptautinei registracijai Nr. 1120584.

Apeliacinio skyriaus sprendimas per 6 mėnesius nuo priėmimo dienos gali būti skundžiamas Vilniaus apygardos teismui.

LIETUVOS RESPUBLIKOS VALSTYBINIO PATENTŲ BIURO APELIACINIO SKYRIAUS S P R E N D I M A S

2015 m. balandžio 30 d. Nr. 2Ap-1679 Vilnius

Lietuvos Respublikos valstybinio patentų biuro Apeliacinis skyrius (toliau – Apeliacinis skyrius) žodinio proceso tvarka išnagrinėjo suinteresuoto asmens INTERMAR SIMANTO NAHMIAS (Individual Company) (Turkija, TR), atstovaujamo advokatės, patentinės patikėtinės Redos Žabolienės, protestą Nr. PNZ-278 dėl NIKE INTERNATIONAL LTD (vėliau – NIKE INNOVATE C.V. (Jungtinės Amerikos Valstijos, US), atstovaujamo patentinės patikėtinės A. Pakėnienės, priklausančios prekių ženklo „JUMPMAN“ registracijos Nr. 68230 pripažinimo negaliojančia.

I. PROTESTO TURINYS

2014-04-03 suinteresuotas asmuo INTERMAR SIMANTO NAHMIAS Apeliaciniam skyriui padavė protestą Nr. PNZ-278, prašydamas pripažinti negaliojančia NIKE INNOVATE C.V. priklausančią prekių ženklo „JUMPMAN“ registraciją Nr. 68230.

Proteste suinteresuotas asmuo nurodė, kad užprotestuoto prekių ženklo registracija neatitinka Lietuvos Respublikos prekių ženklų įstatymo (Žin., 2000, Nr. 92-2844) (toliau – PŽĮ) 7 straipsnio 1 dalies 2 punkto reikalavimų.

III. SPRENDIMO MOTYVAI

Suinteresuotas asmuo protestą grindė PŽĮ 7 straipsnio 1 dalies 2 punktu, kuris nustato, kad ženklo registracija pripažįstama negaliojančia, jeigu jis yra tapatus įregistruotam ar pareikštam registruoti ankstesniam ženklui tapačioms ar panašioms prekėms ir (ar) paslaugoms arba klaidinamai į jį panašus ir dėl to yra galimybė suklaidinti visuomenę, įskaitant klaidinamą asociaciją su ankstesniu ženklu.

Tam, kad prekių ženklo registracija būtų pripažinta negaliojančia remiantis šia įstatymo nuostata, būtina žemiau išvardintų aplinkybių visuma:

- vėlesnė ginčijamo prekių ženklo registracija,
- ginčijamo prekių ženklo tapatumas ar klaidinamas panašumas į ankstesnį prekių ženklą,
- prekių ir (ar) paslaugų, kurioms žymėti registruojamas ginčijamas prekių ženklas, tapatumas ar klaidinamas panašumas į ankstesniu prekių ženklu žymimas prekes ir (ar) paslaugas, galimybė suklaidinti visuomenę dėl prekių ženklų savininko.

Nustačius, kad egzistuoja visų šių aplinkybių visuma, prekių ženklo registracija gali būti pripažįstama negaliojančia visoms ar daliai prekių ir (ar) paslaugų (PŽĮ 18 straipsnio 5 dalies 1 punktas).

Suinteresuotas asmuo proteste rėmėsi šiais jam priklausančiais Europos Bendrijos prekių ženklais:

„JUMP“ registracija Nr. 002752145, paraiškos padavimo Vidas rinkos derinimo tarnybai (toliau – VRDT) data 2002-06-25, teisinė apsauga Lietuvos Respublikoje šio ženklo registracijai galioja nuo įstojimo į Europos Sąjungą datos – 2004-05-01. Ženklas registruotas 25 klasės prekėms „apavas, kojinės“;

„JUMP“ registracija Nr. 002752152, paraiškos padavimo VRDT data 2002-06-25, teisinė apsauga Lietuvos Respublikoje šio ženklo registracijai galioja nuo įstojimo į Europos Sąjungą datos – 2004-05-01. Ženklas registruotas 25 klasės prekėms „apavas (išskyrus ortopedinę avalynę), kojinės“;

Užprotestuotas prekių ženklas – „JUMPMAN“, registracijos Nr. 68230, paraiškos Nr. 2012 2243 padavimo data – 2007-09-12. Ženklas pareikštas registruoti 25 klasės prekėms „drabužiai, apranga, avalynė, galvos apdangalai, tarp jų kelnės, šortai, marškiniai, treningo kelnės, apatiniai marškiniai, sportinės liemenėlės, suknelės, sijonai, megztiniai, švarkai, puskojinės, kepurės, skrybėlės, snapeliai, juostelės prakaitui sulaikyti, pirštinės, drabužių diržai, trikotažo gaminiai, rankų raiščiai, paltai, liemenės, vilnoniai megztiniai, neperpučiamos striukės“.

Lietuvos Respublikos prekių ženklų įstatymo 7 straipsnio 2 dalies 4 punkte nurodyta, kad ankstesnis ženklas yra Bendrijos prekių ženklas, kurio paraiškos padavimo data pagal Reglamentą dėl Bendrijos prekių ženklo yra ankstesnė už šio straipsnio 1 dalyje nurodyto ženklo paraiškos padavimo datą, prireikus atsižvelgiant į prašomą suteikti ar suteiktą prioritetą. Remiantis šia įstatymo nuostata, suinteresuoto asmens prekių ženklai yra ankstesni negu protestuojamas ženklas.

Nustatant suklaidinimo galimybės egzistavimą, prekių ženklai turi būti palyginti atliekant bendrą ženklų vizualaus, fonetinio ir semantinio panašumo įvertinimą. Palyginimas turi būti paremtas bendru ženklų sukuriamu įspūdžiu, turint omenyje jų skiriamuosius ir dominuojančius elementus (Europos Teisingumo Teismo 1997 m. lapkričio 11 d. sprendimas byloje Sabel BV v. Puma AG, Rudolf Dassler Sport, bylos Nr. C-251/95, 23 p.). Metodinių nurodymų dėl prekių ir paslaugų ženklų tapatumo bei panašumo nustatymo, patvirtintų Valstybinio patentų biuro direktoriaus 1996-07-11 įsakymu Nr. 28, 2.2 punkte nustatyta, kad ženklų panašumą lemia juose esančių elementų bendrumas. Panašumui turi įtakos sutampančių ir nesutampančių elementų santykis, taip pat jų svarba ženklų kompozicijoje. Bendriausias ženklų panašumo kriterijus yra bendras suvokimo įspūdis, kurį sukelia ženklas ir jo vaizdo prasmė, dėl ko vartotojai ūkinėje veikloje gali ženklus supainioti, nepaisant tam tikrų juos sudarančių elementų skirtumų.

Suinteresuoto asmens prekių ženklas „JUMP“

(reg. Nr. 002752145) yra žodinis, sudarytas iš vieninte-lio žodinio elemento „JUMP“, užrašyto didžiosiomis lotyniškos abėcėlės raidėmis, standartiniu šriftu. Jokių papildomų elementų ženkle nėra.

Suinteresuoto asmens prekių ženklas „JUMP“ (reg. Nr. 002752152) yra žodinis-vaizdinis, sudarytas iš žodinio elemento „JUMP“, užrašyto nežymiai stili-zuotu šriftu, didžiosiomis baltos spalvos raidėmis, bei grafinio elemento. Visi šie elementai patalpinti juo-dos spalvos stačiakampyje. Pagrindiniu elementu, įtakojančiu ženklo bendrą suvokimo įspūdį, laikytinas žodinis elementas „JUMP“, nes grafinis elementas (geometrinių figūrų kompozicija) konkrečios prasmės neturi, vartotojas ženklą paprastai įsidėmi pagal žodinį elementą.

Protestuojamas ženklas „JUMPMAN“ (reg. Nr. 68230) yra žodinis, sudarytas iš žodinio elemento „JUMPMAN“, užrašyto standartiniu šriftu, didžiosiomis raidėmis. Jokių papildomų elementų ženkle nėra.

Teismų praktikoje pripažįstama, kad prekių ženklų panašumo ar skirtingumo vertinimas turi būti grindžiamas bendru lyginamųjų prekių ženklų daromu įspūdžiu, nes eilinis vartotojas prekių ženklą paprastai suvokia kaip visumą ir neanalizuoja atskirų jo detalių (*Europos Teisingumo Teismo 1997 m. lapkričio 11 d. sprendimas byloje Sabel BV v. Puma AG, Rudolf Dassler Sport, bylos Nr. C-251/95, 23 p.; Lietuvos Aukščiausiojo Teismo Civilinių bylų skyriaus teisėjų kolegijos 2005 m. kovo 21 d. nutartis, priimta civilinėje byloje Zakrytoje Julius Meinl International AG v. Gustav Paulig Ltd, civilinė byla Nr. 3K-3-135/2005)*. Šiuo konkrečiu atveju lyginamų ženklų bendrą suvokimo įspūdį formuoja pagrindiniai ir dominuojantys elementai „JUMP“ ir „JUMPMAN“. Akivaizdu, kad suinteresuoto asmens ankstesni ženklai „JUMP“ yra visiškai inkorporuoti į ginčijamą ženklą „JUMPMAN“, ir yra šio ženklo pradžioje. Teismų praktikoje pripažįstama: „kai vienas iš dviejų atskirų žodžių, sudarančių žodinį prekių ženklą, vizualiniu ir fonetiniu požiūriais yra tapatus ankstesnį prekių ženklą sudarančiam vieninteliam žodžiui ir kai šie žodžiai – nagrinėjami kartu arba atskirai – kon-cepciniu požiūriu suinteresuotai visuomenės daliai neturėjo jokios reikšmės, nagrinėjami žodiniai prekių ženklai – kiekvieną išnagrinėjus apskritai – paprastai yra laikomi panašiais“ (2003 m. lapkričio 25 d. Pirmosios instancijos teismo sprendimo *Oriental Kitchen prieš VRDT – Mou Dybfrost (KIAP MOU)*, T-286/02, 2005 m. gegužės 4 d. Pirmos instancijos teisimo sprendimo *Reemark Gesellschaft für Markenkooperation mbH prieš VRDT - West/Westlife,* T-22/04). Šiuo atve-ju reikšminga aplinkybe laikytina tai, kad sutampantis žodis „JUMP“ yra protestuojamo ženklo pradžioje, nes kuomet ženklai yra pakankamai ilgi ar sudaryti iš kelių žodinių elementų, lyginamų ženklų pradžia laikoma la-biausia vartotojų pastebima (*Europos Bendrijų Pirmos instancijos teismo 2005 m. birželio 22 d. sprendimas Byloje Plus / OHMI - Bälz ir Hiller (Turkish Power), bylos Nr. T-34/04, 56 p.*).

Atmestini kaip nepagrįsti protestuojamo žen-klo savininko argumentai dėl žodinio elemento „JUMP“ silpno skiriamojo požymio. Visų pirma, suinteresuoto asmens ženklai „JUMP“ yra registruoti ženklai, taigi akivaizdu, kad tenkina absoliučius reikalavimus, kelia-mus ženklui. Žodis „JUMP“ neteikia jokios tiesioginės informacijos apie prekes, kurioms jis registruojamas, arba jų charakteristikas. Antra, protestuojamo ženklo savininko nurodyta aplinkybė, kad yra ir kitų pareiškė-jų ženklų su šiuo žodžiu, tame tarpe ir 25 klasės pre-kėms žymėti, pati savaime nesudaro pagrindo teigti, kad ženklas turi silpną skiriamąjį požymį.

Apeliacinis skyrius pripažįsta pagrįstu suinte-resuoto asmens argumentą, kad protestuojamą ženklą sudarantis elementas „MAN“, registruojamų 25 klasės prekių atžvilgiu, yra silpnas elementas, nes vartotojui leidžia suprasti, kad prekės yra skirtos vyrams. Tai ypač būdinga 25 klasės prekėms, tokioms kaip dra-bužiai, avalynė, kuomet prie pagrindinio žodžio yra pridedamas žodinis elementas, identifikuojantis prekių paskirtį (pvz. ZARA – ZARA MAN). Tokiu būdu protes-tuojamame ženkle „JUMPMAN“ atkartojus ankstesnį ženklą „JUMP“, vartotojas gali jį sieti su suinteresuo-tu asmeniu, jo parduodamomis prekėmis, nes gali būti suvokiamas kaip ankstesnio ženklo variantas. Todėl atitinkama visuomenės dalis gali manyti, kad parduodamų prekių, pažymėtų ženklu „JUMPMAN“ kilmė yra ta pati kaip ir prekių, pažymėtų ankstesniu ženklu „JUMP“, arba kad bent jau tarp jas parduodan-čių įmonių ir bendrovių egzistuoja ekonominis ryšys (žr. 2003 m. liepos 3 d. Pirmosios instancijos teismo sprendimo *Alejandro prieš VRDT – Anheuser-Busch (BUDMEN)*, T-129/01). Apibendrinus šias aplinkybes, darytina išvada, kad lyginamų ženklų sudaromas ben-dras suvokimo įspūdis yra panašus.

Lyginant ženklus fonetiniu aspektu, pažymėti-na, kad sutampanti dalis „JUMP“ ženkluose bus taria-ma identiškai, skirsis tik dalimi „MAN“, esančia protes-tuojamo ženklo pabaigoje. Todėl darytina išvada, kad ženklai panašūs ir fonetiškai.

Vertinant semantiškai pažymėtina, kad suinte-resuoto asmens ženklą sudaro anglų kalbos prasmi-nis žodis „JUMP“ (šuolis, šokinėti), o protestuojamas ženklas „JUMPMAN“ tiesioginės prasmės neturi, nes tokio žodžio žodynas nepateikia. Tačiau šalys sutiko su tuo argumentu, kad žodis „JUMPMAN“ vertintinas kaip sudurtinis, sudarytas iš dviejų prasminių anglų kalbos žodžių „JUMP“ (šuolis, šokinėti) ir „MAN“ (žmo-gus, vyras). Dabartinis anglų kalbos žodynas nurodo, kad priesaga „-man“ yra naudojama žymint vyriškos giminės asmenis pagal užsiėmimą, profesiją (B. Pie-sarskas. Dabartinės anglų žodynas, Alma littera, Vil-nius, 2001, psl 390), tokiu būdu *jumpman* – gali būti suprantamas kaip šuolininkas. Todėl lyginamų ženklų semantinis turinys yra pakankamai panašus: šuolis ir vyras, atliekantis šuolius (šuolininkas). Protestuojamo ženklo savininko nuoroda į tai, kad protestuojamas ženklas „JUMPMAN“ bus siejamas su garsiu Ameri-

kos krepšininku M. Jordan nėra pagrįsta jokiais įrodymais.

Todėl pagal tai, kas išdėstyta, darytina išvada, kad protestuojamas ženklas „JUMPMAN“ (reg. Nr. 68230) yra klaidinančiai panašus į suinteresuoto asmens ankstesnius prekių ženklus „JUMP“ (reg. Nr. 002752145, 002752152).

Nustačius, kad ženklai yra tapatūs ar panašūs, toliau jie tikrinami prekių (paslaugų) panašumo kontekste. Prekių (paslaugų), kurioms ženklai registruojami, vienarūšiškumas nustatomas pagal Metodiniuose nurodymuose įtvirtintus kriterijus – prekių (paslaugų) rūšį, paskirtį bei realizavimo sąlygas. Siekiant įvertinti nagrinėjamų prekių ar paslaugų panašumą, reikia atsižvelgti į visus svarbius ryšį tarp prekių ar paslaugų apibūdinančius veiksnius. Šie veiksniai visų pirma apima jų rūšį, paskirtį, naudojimą ir tai, ar jos yra konkuruojančios tarpusavyje, ar papildančios vienos kitas (*1998 m. rugsėjo 29 d. Europos Teisingumo Teismo sprendimo byloje Canon Kabushiki Kaisha v. Metro-Goldwyn-Mayer Inc., C-39/97, 23 p.; 2008 m. gruodžio 18 d. Teisingumo Teismo sprendimo byloje Editions Albert René v. VRDT, C-16/06 P, 65 punktas).* Lyginami ženklai yra registruoti 25 klasės prekėms. Protestuojamu ženklu žymimos prekės „avalynė“ yra tapačios suinteresuoto asmens ženklais žymimoms prekėms „apavas“ bei „apavas (išskyrus ortopedinę avalynę)“. Protestuojamu ženklu žymimos prekės „puskojinės“ tapačios abiejų ženklų prekėms „kojinės“. Prekės „apavas“ pripažįstamos panašiomis į prekes „drabužiai, apranga, galvos apdangalai, tarp jų kelnės, šortai, marškiniai, treningo kelnės, apatiniai marškiniai, sportinės liemenėlės, suknelės, sijonai, megztiniai, švarkai, kepurės, skrybėlės, snapeliai, juostelės prakaitui sulaikyti, pirštinės, drabužių diržai, trikotažo gaminiai, rankų raiščiai, paltai, liemenės, vilnoniai megztiniai, neperpučiamos striukės“, nes sutampa šių prekių paskirtis, gamintojai, galutiniai vartotojai bei prekių realizavimo sąlygos. Pagal tai darytina išvada, kad lyginamieji ženklai skirti tapačioms bei panašioms 25 klasės prekėms. Pažymėtina, kad protestuojamo ženklo savininkas neginčijo prekių tapatumo bei panašumo aplinkybės.

Nagrinėjamu atveju svarbu įvertinti ir vartotojų atidumo laipsnį suklaidinimo tikimybės įvertinime. Pagal susiformavusią praktiką, vertinant suklaidinimo tikimybę atsižvelgiama į numanomą protingai atidaus bei apdairaus paprasto vartotojo suvokimą (*1997 m. lapkričio 11 d. Teisingumo Teismo sprendimo SABEL, C-251/95, 23 p.; 1998 m. liepos 16 d. Sprendimas Gut Springenheide ir Tusky, sprendimo C-210/96, 31 p., 1999 m. birželio 22 d. Sprendimo Lloyd Schuhfabrik Meyer, C-342/97, 25 ir 26 p.*). Paprasto vartotojo atidumo lygis gali skirtis, atsižvelgiant į aptariamų prekių ar paslaugų kategorijas *(minėto sprendimo Lloyd Schuhfabrik Meyer 26 p.).* Šiuo atveju nustatytas ženklų bei prekių, kurioms šie ženklai registruoti, tapatumas bei panašumas. Nežymūs ženklų elementų skirtumai neturėtų vaidinti lemiančio vaidmens, nes vartotojas dažniausiai negali palyginti dviejų ženklų, o vadovaujasi bendru regimu įspūdžiu apie ankstesnį ženklą. Taip pat svarbi yra ta aplinkybė, kad registruojamoms prekėms (drabužiams, avalynei) yra būdingas skaidymas į vyrišką, moterišką ar skirtą vaikams liniją, todėl protestuojamas ženklas savo struktūra (prie ankstesnio ženklo „JUMP“ pridėtas žodis „MAN“) gali sudaryti įspūdį, kad prekes pagamino ta pati įmonė arba ekonomiškai susijusios įmonės. Protestuojamo ženklo savininko argumentas, kad suklaidinimo galimybė neegziztuoja, nes vėlesnis ženklas pasižymi aukštu skiriamuoju požymiu bei žinomumu vartotojams, yra atmestinas, nes pateikti įrodymai yra nepakankami konstatuoti esant šias aplinkybes.

Atsižvelgiant į tai, kas išdėstyta, konstatuotina, kad nagrinėjamu atveju buvo nustatytos visos aplinkybės pagal PŽĮ 7 straipsnio 1 dalies 2 punkto nuostatas, todėl protestas yra tenkintinas.

IV. APELIACINIO SKYRIAUS IŠVADA

Apeliacinis skyrius, vadovaudamasis Lietuvos Respublikos prekių ženklų įstatymo 18 straipsnio 5 dalies 1 punktu,

n u t a r i a

protestą tenkinti ir prekių ženklo „JUMPMAN“ registraciją Nr. 68230 pripažinti negaliojančia.

Apeliacinio skyriaus sprendimas per 6 mėnesius nuo priėmimo dienos gali būti skundžiamas Vilniaus apygardos teismui.

LIETUVOS RESPUBLIKOS VALSTYBINIO PATENTŲ BIURO APELIACINIO SKYRIAUS S P R E N D I M A S

2015 m. gegužės 5 d. Nr. 2Ap-1680 Vilnius

Lietuvos Respublikos valstybinio patentų biuro Apeliacinis skyrius (toliau – Apeliacinis skyrius) rašytinio proceso tvarka išnagrinėjo suinteresuoto asmens Sun System Kft (Vengrija, HU), atstovaujamo advokatės, patentinės patikėtinės Redos Žabolienės, protestą Nr. PNZ-313 dėl UAB „SOLESTA“ (Lietuva, LT), atstovaujamos patentinės patikėtinės Lyros Tarnauskienės, priklausančios prekių ženklo „ChocoSun extra brown tan“ registracijos Nr. 68872 pripažinimo negaliojančia.

I. PROTESTO TURINYS

2014-08-11 suinteresuotas asmuo Sun System Kft Apeliaciniam skyriui padavė protestą Nr. PNZ-313, prašydamas pripažinti negaliojančia UAB „SOLESTA“ priklausančią prekių ženklo „ChocoSun extra brown tan“ registraciją Nr. 68872.

Proteste suinteresuotas asmuo nurodė, kad užprotestuoto prekių ženklo registracija neatitinka Lietuvos Respublikos prekių ženklų įstatymo (Žin., 2000, Nr. 92-2844) (toliau – PŽĮ) 7 straipsnio 1 dalies 2 punkto reikalavimų.

III. SPRENDIMO MOTYVAI

Suinteresuotas asmuo protestą grindė PŽĮ 7 straipsnio 1 dalies 2 punktu, kuris nustato, kad ženklo registracija pripažįstama negaliojančia, jeigu jis yra tapatus įregistruotam ar pareikštam registruoti ankstesniam ženklui tapačioms ar panašioms prekėms ir (ar) paslaugoms arba klaidinamai į jį panašus ir dėl to yra galimybė suklaidinti visuomenę, įskaitant klaidinamą asociaciją su ankstesniu ženklu.

Tam, kad prekių ženklo registracija būtų pripažinta negaliojančia remiantis šia įstatymo nuostata, būtina žemiau išvardintų aplinkybių visuma:

- vėlesnė ginčijamo prekių ženklo registracija,
- ginčijamo prekių ženklo tapatumas ar klaidinamas panašumas į ankstesnį prekių ženklą,
- prekių ir (ar) paslaugų, kurioms žymėti registruojamas ginčijamas prekių ženklas, tapatumas ar klaidinamas panašumas į ankstesniu prekių ženklu žymimas prekes ir (ar) paslaugas, galimybė suklaidinti visuomenę dėl prekių ženklų savininko.

Nustačius, kad egzistuoja visų šių aplinkybių visuma, prekių ženklo registracija gali būti pripažįstama negaliojančia visoms ar daliai prekių ir (ar) paslaugų (PŽĮ 18 straipsnio 5 dalies 1 punktas).

Suinteresuotas asmuo protestą grindė šiomis jam priklausančiomis Europos Bendrijos prekių ženklų registracijomis:

1. „Chocolate Brown“ registracija Nr. 009955451, paraiškos padavimo data 2011-05-10. Be 10 klasės prekių ženklas registruotas 11 klasės prekėms „deginimosi įrenginiai, ultravioletinių spindulių lempos ir deginimosi lempos ne medicinos reikmėms bei deginimosi įrenginių dalys, įskaitant filtrus ir reflektorius“;
2. „CHOCOLATE“ registracija Nr. 011239613, paraiškos padavimo data 2012-10-04. Be 10 klasės prekių ženklas registruotas 11 klasės prekėms „deginimosi įrenginiai, ultravioletinių spindulių lempos ir deginimosi lempos medicinos reikmėms bei deginimosi įrenginių dalys, įskaitant filtrus ir reflektorius“;
3. „CHOCO“ registracija Nr. 012152609, paraiškos padavimo data 2013-09-18, prioriteto data – 2013-03-19. Be 10 klasės prekių ženklas registruotas 11 klasės prekėms „deginimosi įrenginiai, ultravioletinių spindulių lempos ir deginimosi lempos ne medicinos reikmėms bei deginimosi įrenginių dalys, įskaitant filtrus ir reflektorius“.

Užprotestuotas prekių ženklas – „ChocoSun extra brown tan“ registracijos Nr. 68872, paraiška Nr. 2013 0832 šiam ženklui registruoti Valstybiniam patentų biurui paduota 2013-05-20. Ženklas registruotas šioms 11 klasės prekėms „apšvietimo prietaisai ir įrenginiai; elektros lempos; kaitinimo elementai; įdegimo įrenginiai (saulės vonios); ultravioletinės lempos (ne medicinos reikmėms)“.

Lietuvos Respublikos prekių ženklų įstatymo 7 straipsnio 2 dalies 4 punkte nurodyta, kad ankstesnis ženklas yra Bendrijos prekių ženklas, kurio paraiškos padavimo data pagal Reglamentą dėl Bendrijos prekių ženklo yra ankstesnė už šio straipsnio 1 dalyje nurodyto ženklo paraiškos padavimo datą, prireikus atsižvelgiant į prašomą suteikti ar suteiktą prioritetą. Remiantis šia įstatymo nuostata, suinteresuoto asmens prekių ženklai yra ankstesni ženklai negu protestuojamas ženklas.

Nustatant suklaidinimo galimybės egzistavimą, prekių ženklai turi būti palyginti atliekant bendrą ženklų vizualaus, fonetinio ir semantinio panašumo įvertinimą. Palyginimas turi būti paremtas bendru ženklų sukuriamu įspūdžiu, turint omenyje jų skiriamuosius ir dominuojančius elementus (Europos Teisingumo Teismo 1997 m. lapkričio 11 d. sprendimas byloje Sabel BV v. Puma AG, Rudolf Dassler Sport, bylos Nr. C-251/95, 23 p.). Metodinių nurodymų dėl prekių ir paslaugų ženklų tapatumo bei panašumo nustatymo, patvirtintų Valstybinio patentų biuro direktoriaus 1996-07-11 įsakymu Nr. 28, 2.2 punkte nustatyta, kad ženklų panašumą lemia juose esančių elementų bendrumas. Panašumui turi įtakos sutampančių ir nesutampančių elementų santykis, taip pat jų svarba ženklų kompo-

zicijoje. Bendriausias ženklų panašumo kriterijus yra bendras suvokimo įspūdis, kurį sukelia ženklas ir jo vaizdo prasmė, dėl ko vartotojai ūkinėje veikloje gali ženklus supainioti, nepaisant tam tikrų juos sudarančių elementų skirtumų.

Suinteresuoto asmens prekių ženklai „CHOCOLATE“ (reg. Nr. 011239613) ir „CHOCO“ (reg. Nr. 012152609) yra žodiniai, užrašyti didžiosiomis lotyniškos abėcėlės raidėmis, standartiniu šriftu. Jokių papildomų elementų ženkluose nėra.

Suinteresuoto asmens prekių ženklas „Chocolate Brown“ (reg. Nr. 009955451) yra žodinis-vaizdinis, sudarytas tik iš žodžių junginio „Chocolate Brown“, užrašyto lotyniškos abėcėlės raidėmis, iš kurių pirmosios žodžių raidės yra didžiosios, o likusios – mažosios. Šie žodiniai elementai išpildyti nežymiai stilizuotu šriftu, antrasis žodis „Brown“ yra šiek tiek didesnis už pirmąjį „Chocolate“.

Protestuojamas ženklas „ChocoSun extra brown tan“ (reg. Nr. 68872) yra žodinis-vaizdinis, nespalvotas, sudarytas iš stilizuotu šriftu užrašyto žodinio elemento „ChocoSun“, žemiau esantis užrašas „extra brown tan“, išpildytas standartiniu šriftu, mažosiomis lotyniškomis raidėmis, kurios kelis kartus smulkesnės ir mažesnės už elementą „ChocoSun“. Virš šio žodinio elemento įkomponuotas grafinis elementas, iš dalies dengiantis raidės „S“ viršutinę dalį, sudarytas iš raitytų formų figūros, galimai primenančios stilizuotą saulę.

ES Teisingumo Teismo praktikoje pripažįstama, kad vertinant panašumą tarp dviejų ženklų, reikia ne tik atsižvelgti į vieną sudėtinio (kompleksinio) prekių ženklo elementą ir jį palyginti su kitu prekių ženklu, bet, priešingai, šį palyginimą reikia atlikti nagrinėjant ginčo ženklus, kiekvieną vertinant kaip visumą. Tai nereiškia, kad vienas ar keli elementai negali dominuoti bendrame sudėtinio prekių ženklo įspūdyje, sukurtame atitinkamos visuomenės atmintyje (*2004 m. balandžio 28 d. Teisingumo Teismo nutarties Matratzen Concord prieš VRDT, C-3/03 P, Rink. p. I-3657, 32 punktas* ir *2002 m. spalio 23 d. Pirmosios instancijos teismo sprendimo Matratzen Concord prieš VRDT – Hukla Germany (MATRATZEN), T-6/01, Rink. p. II-4335, 33 ir 34 punkt*ai). Kalbant apie sudėtinio (kompleksinio) prekių ženklo vienos ar kelių konkrečių sudedamųjų dalių dominavimo vertinimą, būtina atsižvelgti į kiekvienai iš šių sudedamųjų dalių būdingas savybes, jas palyginant su kitų sudedamųjų dalių savybėmis (*minėto sprendimo MATRATZEN 35 punktas*).

Vertinant lyginamų ženklų sukuriamą bendrą suvokimo įspūdį konstatuojama, kad suinteresuoto asmens ženklai sudaryti tik iš žodinių elementų „CHOCOLATE“ (reg. Nr. 011239613) ir „CHOCO“ (reg. Nr. 012152609), kurie ir lemia šių ženklų suvokimo įspūdį. Ankstesnio ženklo „Chocolate Brown“ (reg. Nr. 009955451) išpildymas nežymiai stilizuotu šriftu paryškintomis raidėmis nėra reikšmingas ženklo suvokimo įspūdžio formavimui, šio ženklo skiriamąjį požymį lemia žodžių junginys „Chocolate Brown“. Tuo tarpu protestuojamas ženklas sudarytas iš vaizdinių ir žodinių elementų kompozicijos – raitytų formų grafinio elemento ir su juo vientisą kompoziciją sudarančio žodinio elemento „ChocoSun“ bei smulkios frazės „extra brown tan“, kuri vertintina kaip neturinti skiriamojo požymio registruojamų prekių atžvilgiu. Įvertinus tai bei atsižvelgiant į Lietuvos Aukščiausiojo Teismo formuojamą praktiką dėl vaizdinių elementų svarbos kombinuotuose ženkluose (*2004 m. lapkričio 22 d. nutartis civ. byloje Nr. 3K-3-595/2004; 2005 m. kovo 21 d. nutartis civ. byloje Nr. 3K-3-135/2005*), konstatuojama, kad šiuo atveju ginčijamo ženklo grafiniai elementai daro didelę įtaką ženklo bendram regimajam įspūdžiui, todėl žodiniai ir vaizdiniai šio ženklo elementai savo prasme ir vizualiai yra lygiaverčiai.

Pagal teismų praktiką kompleksinis prekių ženklas – žodinis ir vaizdinis prekių ženklas – tik tada gali būti laikomas panašiu į kitą prekių ženklą, tapatų ar panašų į vieną iš pagrindinių sudėtinio prekių ženklo elementų, jei šis sudaro dominuojantį elementą bendrame sudėtinio ženklo sukurtame įspūdyje. Taip yra, kai šis elementas gali vienas dominuoti atitinkamos visuomenės atmintyje likusiame šio prekių ženklo vaizdinyje, o kiti šio prekių ženklo elementai yra nežymūs bendrame jo sukurtame įspūdyje (*2002 m. spalio 23 d. Pirmosios instancijos teismo sprendimo Matratzen Concord prieš VRDT – Hukla Germany (MATRATZEN), T-6/01, Rink. p. II-4335, 33 punktas*). Kaip paminėta anksčiau, vien tik žodžių junginys „ChocoSun“ negali būti laikomas dominuojančiu protestuojamo ženklo elementu, šio ženklo skiriamąjį požymį lemia žodinių ir vaizdinių elementų visuma.

Lyginant suinteresuoto asmens ir protestuojamąjį ženklą vizualiai, akivaizdu, kad ženklų sukuriamas bendras regimasis įspūdis yra skirtingas, nes ženklų grafinis išpildymas ir ženklų elementų kompozicija yra nepanaši – suinteresuoto asmens ženkluose „CHOCOLATE“, „CHOCO“ ir „Chocolate Brown“ dominuoja žodiniai elementai, o ginčijamame ženkle „ChocoSun extra brown tan“ yra reikšminga savita grafinių ir žodinių elementų kompozicija, kuri lemia vizualų ženklų nepanašumą. Įvertinus lyginamų ženklų panašumus ir skirtumus, manytina, kad vien tik ankstesniuosius ženklus sudarančio žodinio elemento ar jo dalies „CHOCO“ atkartojimas protestuojamame ženkle nėra pakankamas ženklų vizualaus panašumo konstatavimui, kai kiti ženklus sudarantys elementai yra skirtingi (dalis „Sun“, savotiškas figūrinis elementas, galimai primenantis stilizuotą saulę, bei frazė „extra brown tan“). Kadangi protestuojamas ženklas savyje talpina žymiai daugiau savarankiškų ir įvairaus pobūdžio elementų, kurie padeda individualizuoti ženklą, visa tai suponuoja skirtingą žymenų bendrą regimąjį įspūdį.

Nors žodinės dalies „CHOCO“ tarimas sutampa, tačiau visi kiti ženklus sudarantys žodiniai elementai ar jų dalys tariamos skirtingai, todėl nėra pakankamo pagrindo pripažinti fonetinio panašumo tarp lyginamų ženklų.

Analizuojant ženklus semantiniu aspektu, pažymėtina, kad ženklų suvokimas vertinamas vidutinio vartotojo požiūriu, tokiu vartotoju turi būti laikomas protingai gerai informuotas, atidus ir apdairus vartotojas. Lyginant ženklus semantiškai, nustatyta, kad suinteresuoto asmens ženkluose „CHOCOLATE“ ir „Chocolate Brown“ esantis žodis „CHOCOLATE“ iš anglų kalbos verčiamas kaip *šokoladas* (B. Piesarskas. Didysis anglų-lietuvių kalbų žodynas, Vilnius 2010, 155 psl.). Ankstesnis ženklas „CHOCO“ ir protestuojamo ženklo dalis „Choco“ vartotojui gali sukelti tas pačias asociacijas su plačiai anglų kalboje vartojamu trumpiniu „choc“ (chocolate – liet. šokoladas). Tačiau, kaip jau buvo minėta, šie žodiniai elementai nėra vieninteliai ir pagrindiniai, lemiantys ginčijamo ženklo bendrą suvokimo įspūdį. Protestuojamame ženkle yra vizualiai išskirta (pradedama iš didžiosios raidės) dalis „Sun“ (iš anglų kalbos *saulė* – B. Piesarskas. Didysis anglų-lietuvių kalbų žodynas, Vilnius 2010, 923 psl.), kuri kartu su raitytų formų figūra sukelia asociacijas su saule. Smulki frazė „extra brown tan“ (ypatingai rudas įdegis), kaip jau buvo minėta, nepasižymi skiriamuoju požymiu, tačiau išryškina prasmines asociacijas, sietinas su saule, įdegiu. Taigi apibendrinant darytina išvada, kad lyginamųjų ženklų turima prasmė ar keliamos prasminės asociacijos yra skirtingos. Įvertinus tai, kad ankstesniuose ženkluose nėra panašių saugomų vaizdinių ar kitų elementų, papildančių šių žymenų semantinį suvokimą, manytina, kad nėra pakankamo pagrindo pripažinti lyginamų ženklų klaidinamą panašumą.

Pažymėtina, kad ženklų panašumas neturi būti nagrinėjamas mechaniškai, vien tik formaliai nagrinėjant ženklus sudarančias dalis pagal kiekvieną ženklų panašumo kriterijų atskirai, tačiau būtina įvertinti kiekvieno kriterijaus reikšmę ženklo bendram suvokimo įspūdžiui bei suvokiant ženklą kaip visumą. Todėl pagal tai, kas išdėstyta, darytina išvada, kad lyginamų prekių ženklų skirtumai yra tokio pobūdžio, kad nėra pagrindo konstatuoti protestuojamo ženklo „ChocoSun extra brown tan“ (reg. Nr. 68872) klaidinamo panašumo į suinteresuoto asmens Bendrijos prekių ženklus „Chocolate Brown“ (reg. Nr. 009955451), „CHOCOLATE“ (reg. Nr. 011239613) ir „CHOCO“ (reg. Nr. 012152609).

Nustačius, kad ženklai yra tapatūs ar panašūs, toliau jie tikrinami prekių (paslaugų) panašumo kontekste. Prekių (paslaugų), kurioms ženklai registruojami, vienarūšiškumas nustatomas pagal Metodiniuose nurodymuose įtvirtintus kriterijus – prekių (paslaugų) rūšį, paskirtį bei realizavimo sąlygas. Kadangi nebuvo konstatuotas lyginamųjų ženklų panašumas, todėl paslaugų, kurioms ženklai registruoti, tapatumo ar panašumo nustatymas neturi teisinės reikšmės.

Nagrinėjamu atveju svarbu įvertinti ir vartotojų atidumo laipsnį suklaidinimo tikimybės įvertinime. Pagal susiformavusią praktiką, vertinant suklaidinimo tikimybę atsižvelgiama į numanomą protingai atidaus bei apdairaus paprasto vartotojo suvokimą (*1997 m. lapkričio 11 d. Teisingumo Teismo sprendimo SABEL, C-251/95, 23 p.; 1998 m. liepos 16 d. Sprendimas Gut Springenheide ir Tusky, sprendimo C-210/96, 31 p., 1999 m. birželio 22 d. Sprendimo Lloyd Schuhfabrik Meyer, C-342/97, 25 ir 26 p.*). Paprasto vartotojo atidumo lygis gali skirtis, atsižvelgiant į aptariamų prekių ar paslaugų kategorijas *(minėto sprendimo Lloyd Schuhfabrik Meyer 26 p.).* Šiuo atveju ginčas vyksta ir dėl 11 klasės prekių, į kurių apimtį patenka specialios paskirties priemonės ir įrenginiai (apšvietimo, kaitinimo, ultravioletinės lempos ir t.t.), kurie paprastai nėra kasdienio vartojimo prekės. Šių prekių įsigijimo metu ypač svarbu įvertinti prekių technines charakteristikas, todėl manytina, kad vartotojų atidumo laipsnis renkantis tokias prekes bus pakankamai aukštas, taigi tikėtina, kad vartotojai pastebės lyginamų prekių ženklų skirtumus.

Vertinant visuomenės suklaidinimo tikimybę taip pat reikia atsižvelgti ir į ankstesnio ženklo skiriamąjį požymį, nes kuo ryškesnis ankstesnio ženklo skiriamasis požymis, tuo didesnė visuomenės suklaidinimo tikimybė *(Europos Teisingumo Teismo 1997 m. lapkričio 11 d. sprendimas byloje Sabel BV v. Puma AG, Rudolf Dassler Sport, bylos Nr. C-251/95, 24 p.).* Ženklai, turintys ryškų skiriamąjį požymį *per se* arba dėl reputacijos, kurią turi rinkoje, yra labiau saugomi, negu ženklai neturintys tokios ryškaus skiriamojo požymio (*Europos Teisingumo Teismo 1998 m. rugsėjo 29 d. sprendimas byloje Cannon Kabushiki Kaisha v Metro-Goldwyn-Mayer Inc, bylos Nr. C-39/37, 18 p.).* Pažymėtina, kad suinteresuoto asmens argumentai dėl prekių ženklo „Chocolate Brown“ (reg. Nr. 009955451) stipresnio skiriamojo požymio ir reputacijos įgijimo yra atmestini, kadangi į protestą nebuvo pateikta įrodymų, kurie pagrįstų šio ženklo gerą žinomumą Lietuvos vartotojų tarpe, todėl negalima daryti išvados, ar egzistuotų didesnė suklaidinimo tikimybė. Be to, nagrinėjamu atveju buvo nustatyta, kad ženklai nėra panašūs, todėl suinteresuoto asmens nurodytų aplinkybių dėl ankstesnio ženklų aukštesnio skiriamojo požymio įgijimo vertinimas nėra teisiškai reikšmingas.

Atsižvelgiant į tai, kas išdėstyta, konstatuotina, kad nagrinėjamu atveju nebuvo nustatytos visos aplinkybės pagal PŽĮ 7 straipsnio 1 dalies 2 punkto nuostatas, todėl protestas yra atmestinas.

IV. APELIACINIO SKYRIAUS IŠVADA

Apeliacinis skyrius, vadovaudamasis Lietuvos Respublikos prekių ženklų įstatymo 18 straipsnio 5 dalies 2 punktu,

n u t a r i a

protestą atmesti ir prekių ženklo „ChocoSun extra brown tan“ registraciją Nr. 68872 palikti galioti.

Apeliacinio skyriaus sprendimas per 6 mėnesius nuo priėmimo dienos gali būti skundžiamas Vilniaus apygardos teismui.

LIETUVOS RESPUBLIKOS VALSTYBINIO PATENTŲ BIURO APELIACINIO SKYRIAUS S P R E N D I M A S

2015 m. gegužės 11 d. Nr. 2Ap-1681 Vilnius

Lietuvos Respublikos valstybinio patentų biuro Apeliacinis skyrius (toliau – Apeliacinis skyrius) žodinio proceso tvarka išnagrinėjo suinteresuoto asmens uždarosios akcinės bendrovės „Active Management Group“ (Lietuva, LT), atstovaujamo advokato padėjėjos L. Stankevičiūtės, protestus Nr. PNZ-310, 321 dėl uždarosios akcinės bendrovės „Italiana LT“ (Lietuva, LT), atstovaujamos patentinės patikėtinės A. Pakėnienės, priklausančių prekių ženklų ,,Marsel“ registracijos Nr. 68914 ir „Marsel Original“ registracijos Nr. 69005 pripažinimo negaliojančiomis.

I. PROTESTŲ TURINYS

2014-07-31 suinteresuotas asmuo uždaroji akcinė bendrovė „Active Management Group“ Apeliaciniam skyriui padavė protestą Nr. PNZ – 310 dėl pareiškėjui uždarajai akcinei bendrovei „Italiana LT“ priklausančios prekių ženklo ,,Marsel“ registracijos Nr. 68914 pripažinimo negaliojančia.

2014-09-15 suinteresuotas asmuo uždaroji akcinė bendrovė „Active Management Group“ Apeliaciniam skyriui padavė protestą Nr. PNZ – 321 dėl pareiškėjui uždarajai akcinei bendrovei „Italiana LT“ priklausančios prekių ženklo ,,Marsel Original“ registracijos Nr. 69005 pripažinimo negaliojančia.

Protestuose suinteresuotas asmuo nurodė, kad užprotestuotų prekių ženklų registracijos neatitinka Lietuvos Respublikos prekių ženklų įstatymo (toliau – PŽĮ) 6 straipsnio 1 dalies 4 bei 5 punktų reikalavimų.

Pagal Apeliacijų ir protestų nagrinėjimo taisyklių AP/02/2009 61 punktą, 2015-02-21 Apeliacinio skyriaus vedėja priėmė nutarimą protestus Nr. PNZ-310 ir Nr. PNZ-321 nagrinėti kartu.

III. SPRENDIMO MOTYVAI

Suinteresuotas asmuo, reikšdamas protestus, prašė pripažinti negaliojančiomis iš dalies (33 klasės prekėms „vynas“) šias prekių ženklų registracijas:

Prekių ženklo „Marsel“ registraciją Nr. 68914, paraiškos Nr. 2013 0491 padavimo Valstybiniam patentų biurui (toliau – VPB) data – 2013-04-02. Ženklas registruotas visoms abėcėliniame sąraše išvardintoms 33 klasės prekėms.

Prekių ženklo „Marsel Original“ registraciją Nr. 69005, paraiškos Nr. 2012 2274 padavimo VPB data – 2012-12-21. Ženklas registruotas visoms abėcėliniame sąraše išvardintoms 33 klasės prekėms.

Dėl suinteresuoto asmens teisės paduoti protestą

PŽĮ 18 straipsnio 1 dalyje nustatyta, kad suinteresuoti asmenys per 3 mėnesius nuo įregistruoto ženklo paskelbimo Valstybinio patentų biuro oficialiame biuletenyje dienos, remdamiesi šio įstatymo 6 ir (ar) 7 straipsniais, gali užprotestuoti ženklo registraciją paduodami rašytinį protestą Apeliaciniam skyriui. Tai reiškia, kad suinteresuotas asmuo turi teisę paduoti protestus remdamasis ir įstatymo 6 straipsniu, jeigu ženklo registracija, suinteresuoto asmens nuomone, pažeidžia jo teises arba įstatymo saugomus interesus.

Apeliacijų ir protestų nagrinėjimo taisyklių III skirsnyje įtvirtinta, kad suinteresuotas asmuo – asmuo, kuris pareiškia protestą savo pažeistoms teisėms ar įstatymų saugomiems interesams apginti.

Apeliacinis skyrius pripažįsta pagrįstu protestuojamų ženklų savininko argumentą, kad suinteresuotas asmuo nepagrindė savo suinteresuotumo. Suinteresuotas asmuo nurodė, kad protestas yra pareikštas pagal PŽĮ 6 straipsnio nuostatas, todėl jis neprivalo būti ankstesnių ženklų, registruotų tapačioms ar panašioms prekėms žymėti, pareiškėju/savininku. Tačiau bet kokiu atveju privaloma pagrįsti, kad protesto padavimas yra teisėtas, t.y. siekiama apginti suinteresuoto asmens subjektines teises ar saugomą interesą. Pažymėtina, kad įstatymai įtvirtina šalių sąžiningo naudojimosi jiems priklausančiomis teisėmis principą.

Suinteresuotas asmuo uždaroji akcinė bendrovė „Active Management Group“ nepateikė jokių įrodymų, kokia konkrečia veikla užsiima suinteresuotas asmuo. Išraše iš Juridinių asmenų registro matyti, kad ši bendrovė neužsiima jokia veikla, kuri įstatymų nustatyta tvarka privalo būti licencijuojama. Tuo tarpu ginčijami ženklai yra registruojami 33 klasės prekėms „svaigieji gėrimai“, šių produktų gamyba bei didmeninė/ar mažmeninė prekyba alkoholiniais gėrimais priskirtina licencijuotai veiklai. Akivaizdu, kad suinteresuotas asmuo tokios veiklos nevykdo, todėl neturi jokio realaus intereso ar pažeistos teisės. Suinteresuoto asmens nuoroda į viešojo intereso gynimą yra atmestina kaip visiškai nepagrįsta, nes subjektų, turinčių teisę ginti viešąjį interesą ratas yra apibrėžtas įstatymais. Būtent Valstybinis patentų biuras, atsisakydamas suteikti išimtines teises pramoninės nuosavybės objektams, kurie neatitinka įstatymuose įtvirtintų reikalavimų, tiesiogiai įgyvendina viešąjį interesą.

Pagal tai, kas išdėstyta, protestai atmestini, kadangi suinteresuotas asmuo neįrodė turintis teisę paduoti protestus dėl ginčijamų ženklų „Marsel“ (reg. Nr. 68914) bei „Marsel Original“ (reg.Nr. 69005).

Dėl ginčo esmės

Suinteresuotas asmuo nurodė, kad protestai grindžiami PŽĮ 6 straipsnio 1 dalies 4 bei 5 punktų nuostatomis, t.y. ginčijami ženklai „Marsel“ (reg.Nr. 68914) bei „Marsel Original“ (reg.Nr. 69005) nurodo tik prekių geografinę kilmę (PŽĮ 6 straipsnio 1 dalies 4 punktas) bei gali suklaidinti visuomenę dėl prekių geografinės kilmės (PŽĮ 6 straipsnio 1 dalies 5 punktas).

Vertinant ginčijamų prekių ženklų atitikimą absoliutiems reikalavimams, šiuo atveju reikšminga yra tai, kad VPB ekspertui atlikus ginčijamų ženklų ekspertizę buvo nustatyta, jog ženklai atitinka įstatymo 6 straipsnio reikalavimus. Suinteresuotam asmeniui pareiškus protestą tais pačiais įstatymo pagrindais, šių ženklų atžvilgiu atliekamas „dvigubas testas“, t.y. dar kartą patikrinamas ženklo atitikimas minėto straipsnio reikalavimams.

Pagal susiformavusią teismų praktiką ženklo skiriamasis požymis turėtų būti vertintinas, pirma, atsižvelgiant į prekes ar paslaugas, kurioms prašoma įregistruoti prekių ženklą, ir, antra, į tai, kaip atitinkama visuomenė jį suvokia *(2004 m. birželio 30 d. Pirmosios instancijos teismo sprendimo Norma Lebensmittelfilialbetrieb prieš VRDT (Mehr für Ihr Geld), T-281/02, Rink. p. II-1915, 26 punktas)*.

Ginčijamas ženklas „Marsel“ (reg.Nr. 68914) yra žodinis-vaizdinis ženklas, sudarytas iš žodinio elemento „Marsel“, išpildyto specialiu šriftu, šis elementas yra pakartotas grafinio elemento viršuje, po juo dar vienas užrašas „PORT De L'AMOUR“. Be žodinių elementų ženklo kompozicijos centre yra grafinis apskritimo formos elementas, kuriame patalpinti inkaro, laivo vairo, taurės bei širdies simboliai, iš šonų dekoruoti vynuogių kekėmis. Ženklas išpildytas juoda, rusva, balta spalvomis.

Ginčijamas ženklas „Marsel original“ (reg.Nr. 69005) yra etiketė, kurią sudaro iš esmės tie patys jau minėti elementai, tik šis ženklas pasižymi kitokia spalvine gama (balta, aukso, juoda). Ženkle esantis žodis „original“ neturi jokio skiriamojo požymio registruojamų prekių atžvilgiu, nes nurodo tik šių prekių charakteristikas.

Protestuojami ženklai yra sudaryti iš įvairių elementų (žodinių, grafinių bei spalvinių), todėl jie negalėtų būti pripažinti kaip sudaryti išimtinai tik iš aprašomųjų elementų. Ženkluose figūruoja ne tik žodinis elementas „Marsel“, bet ir grafiniai elementai, tam tikra spalvų gama, visi išvardinti elementai kaip visuma suponuoja pakankamą skiriamąjį požymį. Netgi ir tuo atveju, jeigu žodinis elementas būtų pripažintinas aprašomuoju registruojamų prekių atžvilgiu, kiti ženklo elementai (vaizdiniai, spalviniai) suponuoja minimalų skiriamąjį požymį, būtiną ženklo įregistravimui. Tokios ženklų registravimo praktikos laikosi ir Vidaus rinkos derinimo tarnyba (*VRDT ekspertizės vadovas, B dalis Ekspertizė, Absoliutūs atsisakymo įregistruoti pagrindai, 2.3.4 Figūrinių elementų įtaka, 56-57 psl., http://oami.europa.eu*).

Vertinant ženklų žodinį elementą „Marsel“ bei jo semantinį turinį būtina atsižvelgti į tokius aspektus: ar žymuo daugumos vartotojų suvokiamas kaip geografinė vietovė; pagal prašomą registruoti ženklą galima tiesiogiai ar netiesiogiai nustatyti, kad prekė kilusi iš tam tikros teritorijos, vietovės; prašomas registruoti ženklas sieja tos prekės kokybę, reputaciją ar kitas esmines savybes su geografine kilme. Europinėje praktikoje yra suformuluota taisyklė, kad negalima atsisakyti įregistruoti žymens vien tuo pagrindu, kad prekės ar paslaugos teoriškai gali būti pagamintos arba teikiamos vietoje, nurodytoje pareikštu geografiniu terminu (2009-07-08 ESTT sprendimas byloje T-226/2008). Tokiu būdu negalima mechaniškai atsisakyti įregistruoti tokio žymens, neįvertinus aiškaus ir konkretaus ryšio tarp žymenį sudarančio geografinio pavadinimo ir registruojamų prekių bei paslaugų.

Suinteresuoto asmens argumentai, kad žodinis elementas „Marsel“ vartotojų vienareikšmiškai bus suvokiamas kaip geografinė vietovė, nėra visiškai pagrįstas. Tikrasis miesto pavadinimas yra būtent „Marseille“, lietuvių kalboje „Marselis“, pats žodis „Marsel“ gali būti suvokiamas ir kaip simbolinis vardas (http://namepedia.org/eng/Marsel, http://tavovardas.com). Taip pat būtina įvertinti ar atitinkamos visuomenės atžvilgiu miestas Marselis galėtų asocijuotis su registruojamomis prekėmis, sietų šių prekių esmines savybes su geografine kilme. Miestas Marselis visų pirma yra žinomas kaip didžiausias Prancūzijos uostas, tai pramoninis miestas, kuriame išvystyta naftos apdirbimo, aviacijos pramonė, laivų statyba (http://lt.wikipedia.org/wiki/Marselis). Todėl netgi pripažinus, kad vartotojas žodį „Marsel“ suvoks kaip geografinę vietovę, negalima konstatuoti aiškaus ir konkretaus ryšio tarp geografinio pavadinimo ir registruojamų prekių.

Apeliacinis skyrius suinteresuoto asmens pateiktą įrodymą (UAB „RAIT“ tyrimą, atliktą 2014 metų liepos mėn.) vertina kritiškai. Pateikiant pirmąjį klausimą „*Šalys, su kuriomis asocijuojasi Marsel pavadinimas*“ respondentams nebuvo parodyti konkretūs ginčijami ženklai, tokie kokie jie yra registruojami. Antra, minėtas klausimas buvo netinkamai suformuluotas, kadangi jame respondentams jau buvo pateiktos galimos asociacijos. Klausimas pateiktas tokiu būdu, kad respondentas **privalo** pasirinkti ne bet kokią, o būtent asociaciją, sietiną su šalimi. Taigi pateiktas suinteresuoto asmens įrodymas nepagrindžia objektyvaus vartotojo suvokimo, su kuo apskritai asocijuojasi žymuo „MARSEL“. Antrasis klausimas „*Vyno gėrimo gamintojo asociacijos su Prancūzijos miestu Marseliu*“ taip pat suformuotas ydingai, nepateikiant respondentams laisvo apsisprendimo būdo. Tačiau netgi ir pripažinus, kad žodinis elementas „Marsel“ teikia galimas asociacijas, sietinas su Prancūzija, ginčijami ženklai, kaip jau buvo minėta anksčiau, turintys savyje ir kitų elementų (grafinių, spalvinių), pasižymi skiriamuoju požymiu.

Apibendrinus išdėstytas aplinkybes, darytina

išvada, kad protestai atmestini kaip nepagrįsti PŽĮ 6 straipsnio 1 dalies 4 punkto pagrindu.

PŽĮ 6 straipsnio 1 dalies 5 punktas nustato, kad žymuo nepripažįstamas ženklu ir neregistruojamas arba įregistruoto ženklo registracija pripažįstama negaliojančia, jeigu jis gali suklaidinti visuomenę, pavyzdžiui, dėl prekių ir (ar) paslaugų rūšies, kokybės ar geografinės kilmės.

Vertinant žymenų atitikimą šioms įstatymo nuostatoms, turi būti atsižvelgiama kaip tą žymenį suvokia, kokią informaciją žymuo teikia vidutiniam vartotojui. Suinteresuotas asmuo galimą visuomenės suklaidinimą argumentavo ta aplinkybe, kad ginčijami ženklai „Marsel“ arba „Marsel original“ gali suklaidinti visuomenę dėl prekių geografinės kilmės, nes minėtų ženklų savininko buveinė yra Lietuvoje, o ne Marselyje, Prancūzijoje. Nurodyti argumentai atmestini kaip visiškai nepagrįsti, nes vidutiniam vartotojui dažniausiai nėra žinoma tam tikro gamintojo buveinės vieta, be to šis absoliutus reikalavimas kalba apie klaidinimą dėl prekių geografinės kilmės, o ne dėl pareiškėjo buveinės vietos, kuri gali būti ir nesusijusi su prekių gamybos vieta. Tokios nuostatos laikosi ir VRDT (*VRDT Ekspertizės vadovas, B dalis, 4 skyrius. Absoliutūs atsisakymo registruoti pagrindai, http://oami.europa.eu, 44 psl.*)

Teismų praktikoje yra išaiškinta, kad „*suklaidinimo* teisinė kategorija, vartojama kalbant apie vieną iš absoliučių reikalavimų prekių ženklui, turi būti suprantama kaip ženklo *per se* teikiama tam tikra klaidinanti informacija, ženklo *kaip tokio* apgaulingumas (melagingumas)“ (2007-11-30 Lietuvos Aukščiausiojo Teismo nutartis civilinėje byloje Nr. 3K-3-548/2007). Ginčijami ženklai „Marsel“ ir „Marsel original“ nėra apgaulingi ar melagingi, taip pat nenurodo tiesiogiai klaidinančios informacijos. Kaip jau buvo minėta anksčiau, suinteresuoto asmens pateiktas įrodymas (UAB „RAIT“ tyrimas) vertintinas kritiškai. Be to protestuojamų ženklų savininkas ir neteigia, kad prekių, pažymėtų ginčijamais ženklais, gamybos vieta būtų Marselis. Suinteresuoto asmens pateiktame įrodyme (2014-07-21 anstolės A. Stanišauskaitės faktinių aplinkybių konstatavimo protokolas Nr. 177-14-49) „Marsel“ gėrimo reklamos tekste pateikta nuoroda „prisirpusi uoga iš vyno šalies“ konkrečiai neįvardina jokios geografinės vietovės. Taigi nei ginčijami, nei ankstesni pareiškėjo ženklai su žodžiu „Marsel“ nebuvo teikiami registruoti tyčia, siekiant klaidingai orientuoti vartotojus.

Suinteresuoto asmens pateikti įrodymai nepagrindžia galimo visuomenės klaidinimo, todėl darytina išvada, kad protestai PŽĮ 6 straipsnio 1 dalies 5 punkto pagrindu yra nepagrįsti.

IV. APELIACINIO SKYRIAUS IŠVADA

Apeliacinis skyrius, vadovaudamasis Lietuvos Respublikos prekių ženklų įstatymo 18 straipsnio 5 dalies 2 punktu,

n u t a r i a

protestus atmesti ir prekių ženklo „Marsel“ registraciją Nr. 68914 ir prekių ženklo „Marsel Original“ registraciją Nr. 69005 palikti galioti.

Apeliacinio skyriaus sprendimas per 6 mėnesius nuo priėmimo dienos gali būti skundžiamas Vilniaus apygardos teismui.

LIETUVOS RESPUBLIKOS VALSTYBINIO PATENTŲ BIURO APELIACINIO SKYRIAUS S P R E N D I M A S

2015 m. gegužės 14 d. Nr. 2Ap-1682 Vilnius

Lietuvos Respublikos valstybinio patentų biuro Apeliacinis skyrius (toliau – Apeliacinis skyrius) rašytinio proceso tvarka išnagrinėjo suinteresuoto asmens Sun-Maid Growers of California (corporation) (Jungtinės Amerikos Valstijos, US), atstovaujamo patentinės patikėtinės Aušros Pakėnienės protestą Nr. PNZ – 336 dėl UAB „RIMI LIETUVA“ (Lietuva, LT) vaizdinio prekių ženklo registracijos Nr. 69083 pripažinimo negaliojančia.

I. PROTESTO TURINYS

2014-10-27 suinteresuotas asmuo Sun-Maid Growers of California (corporation) Apeliaciniam skyriui padavė protestą Nr. PNZ - 336, prašydamas pripažinti negaliojančia UAB „RIMI LIETUVA“ priklausančią vaizdinio prekių ženklo registraciją Nr. 69083.

Proteste suinteresuotas asmuo nurodė, kad užprotestuoto prekių ženklo registracija neatitinka Lietuvos Respublikos prekių ženklų įstatymo (toliau – PŽĮ) 7 straipsnio 1 dalies 2 punkto reikalavimų.

III. SPRENDIMO MOTYVAI

Suinteresuotas asmuo protestą grindė PŽĮ 7 straipsnio 1 dalies 2 punktu, kuris nustato, kad ženklo registracija pripažįstama negaliojančia, jeigu jis yra tapatus įregistruotam ar pareikštam registruoti ankstesniam ženklui tapačioms ar panašioms prekėms ir (ar) paslaugoms arba klaidinamai į jį panašus ir dėl to yra galimybė suklaidinti visuomenę, įskaitant klaidinamą asociaciją su ankstesniu ženklu.

Tam, kad prekių ženklo registracija būtų pripažinta negaliojančia remiantis šia įstatymo nuostata, būtina žemiau išvardintų aplinkybių visuma:

- vėlesnė ginčijamo prekių ženklo registracija,
- ginčijamo prekės ženklo tapatumas ar klaidinamas panašumas į ankstesnį prekių ženklą,
- prekių ir (ar) paslaugų, kurioms žymėti registruojamas ginčijamas prekių ženklas, tapatumas ar klaidinamas panašumas į ankstesniu prekių ženklu žymimas prekes ir (ar) paslaugas, galimybė suklaidinti visuomenę dėl prekių ženklų savininko.

Nustačius, kad egzistuoja visų šių aplinkybių visuma, prekių ženklo registracija gali būti pripažįstama negaliojančia visoms ar daliai prekių ir (ar) paslaugų (PŽĮ 18 straipsnio 5 dalies 1 punktas).

Suinteresuotam asmeniui priklauso šie prekių ženklai:

Europos Bendrijos prekių ženklas (reg.Nr. 000084582), paraiškos padavimo data Vidaus rinkos derinimo tarnyboje (toliau – VRDT) 1996-04-01, įsigaliojimo Lietuvoje data 2004-05-01, registracijos galiojimas pratęstas 2006-05-29. Ženklas registruotas 29 klasės prekėms „mėsa, žuvis, paukštiena ir žvėriena; mėsos ekstraktai; konservuoti, džiovinti, virti ir kepti vaisiai ir daržovės; drebučiai, uogienės, vaisių padažai; kiaušiniai; pienas ir pieno produktai; maistiniai aliejai ir riebalai“, 30 klasės prekėms „kava, arbata, kakava, ryžiai, tapijoka, kavos pakaitalai, miltai ir grūdų produktai, duona, pyragas ir konditerijos gaminiai, ledai, medus, sirupas, mielės, kepimo milteliai, druska, garstyčios, actas, padažai, prieskoniai, ledas“.

Nacionalinis prekių ženklas (reg.Nr. 10649), paraiška Valstybiniam patentų biurui (toliau – VPB) paduota 1993-06-23, registracijos galiojimas pratęstas 2013-02-20. Ženklas registruotas 29 klasės prekėms „razinos, produktai iš razinų, pjaustytos razinos, razinų pasta, džiovinti vaisiai, konservuoti vaisiai, įdarai, įdarai vaisiniams pyragams, uogienė, želė, maistiniai riebalai“, 30 klasės prekėms „šokoladu padengtos razinos, cukrumi glazūruotos razinos; konditerijos gaminiai; saldainių užpildai; sirupai, maistui skonį suteikiantys ekstraktai, padažai, duona, grūdų produktai, džiūvėsiai, pyragaičiai, gaminiai iš tešlos“.

Užprotestuotas prekių ženklas - registracijos Nr. 69083, paraiška Nr. 2013 1676 šiam ženklui registruoti VPB paduota 2013-09-24. Ženklas registruotas:

29 klasės prekėms „mėsa, žuvis, paukštiena ir žvėriena; mėsos ekstraktai; konservuoti, šaldyti, džiovinti, virti ir kepti vaisiai ir daržovės; drebučiai, uogienės, kompotai; kiaušiniai; pienas ir pieno produktai; maistiniai aliejai ir riebalai; ajvar (konservuotos paprikos); alavijai (žmonių maistui); albuminas (kulinarijos reikmėms); albumininis pienas; alginatai (kulinarijos reikmėms); alyvų aliejus (maistui); ančiuviai (žuvys); apdoroti žemės riešutai; apdoroti žuvų ikrai; apdorotos saulėgrąžų sėklos; apdorotos sėklos; austrės (negyvos); baltymingasis pienas; bekoniena; buljonai; bulvių dribsniai; bulvių sklindžiai; bulvių traškučiai; cukruoti vaisiai; daržovių putėsiai; daržovių salotos; daržovių sriubų preparatai; daržovių sriubų ruošiniai; daržovių sultys (maistui ruošti); datulės; dešros; dešros tešloje; dygliuotieji omarai (negyvi); džiovinti kokosų riešutai; džiovintos daržovės; gaivieji kiaušininiai kokteiliai; gyvuliniai riebalai (maistui); gyvulių kaulų smegenys (maistui); grietinė; grietinėlė (pieno produktas); grietininis kremas; holoturijos (negyvos); ikrai; imbierinė uogienė; jauni-

klių paukštiena; jogurtas; juodųjų žirnių pasta (hummus); jūros dumblių ekstraktai (maistui); jūrų moliuskai (negyvi); kakavos sviestas; kefyras; kepenys; kepenų pastos; kepenų paštetas; kiauliena; kiaulienos gaminiai; kiaušinių baltymai; kiaušinių milteliai; kiaušinių tryniai; kimči (fermentuotos daržovės); kokosų aliejus; kokosų riebalai; kokosų sviestas; kompotai; konservuota mėsa; konservuota mėsa (skardinėse); konservuota žuvis; konservuota žuvis (skardinėse); konservuoti česnakai; konservuoti grybai; konservuoti lęšiukai; konservuoti svogūnai; konservuoti trumai (grybai); konservuoti vaisiai; konservuoti vaisiai (skardinėse); konservuoti žirneliai; konservuotos alyvos; konservuotos daržovės; konservuotos daržovės (skardinėse); konservuotos pupos; konservuotos sojų pupelės (maistui); kornišonai (jauni agurkėliai); kraujinė dešra; krevetėlės (negyvos); krevetės (negyvos); kroketai; kukurūzų aliejus; kumysas; kumpiai; lašišos; laukinių paukščių bei žvėrių mėsa (laukiniena); lecitinas (kulinarijos reikmėms); lydyti kiauliniai taukai (maistui); maistiniai riebalai; maistiniai žuvų klijai; margarinas; marmeladas; mėsos drebučiai; midijos (negyvos); moliuskai (negyvi); naminiai paukščiai (mėsos produktai); neriebūs bulvių traškučiai; obuolių tyrė; omarai (negyvi); palmių aliejus (maistui); palmių riešutų aliejus (maistui); paruošti riešutai; pektinas (kulinarijos reikmėms); pieno fermentai (kulinarijos reikmėms); pieno gėrimai (pieno pagrindu); pieno išrūgos; pieno kokteiliai; pieno raugas (sūriams gaminti); pikalilis (marinatas su pjaustytomis daržovėmis ir aštriais prieskoniais); pikuliai; plakta grietinėlė; pomidorų piurė; pomidorų sultys (maistui ruošti); rapsų aliejus (maistui); rauginti kopūstai; razinos; riaženka (fermentuotas kaitintas pienas); riebalinės medžiagos (maistinių riebalų gamybai); riebūs sumuštinių mišiniai; rūgpienis; sardinės; saulėgrąžų aliejus (maistui); sėmenų aliejus (kulinarijos reikmėms); sezamų aliejus; sezamų sviestas; silkės; skrudinti jūros augalai; smulkinti migdolai; sojos pienas (pieno pakaitalas); sojų pupelių varškė; spanguolių padažai (kompotai); spiritu konservuoti vaisiai; sraigių kiaušinėliai (maistui); sriubos; sriubų koncentratai; sriubų ruošiniai; sūdyta žuvis; sūdyti mėsos produktai; sultiniai; sultinių koncentratai; sultinių ruošiniai; sutirštintas pienas; sūris; sviestas; šilkaverpių lėliukės (žmonių maistui); šokoladinis sviestas; tunai; vaisiniai užkandžiai; vaisių kompotai; vaisių minkštimas; vaisių salotos; vaisių traškučiai; vaisių želė; vaisių žievelės; valgomasis aliejus; valgomieji kaulų taukai; varškė; vėžiagyviai (negyvi); vėžiai (negyvi); virtos, keptos daržovės; žarnokai; želatina; žemės riešutų sviestas; žiedadulkės (paruoštos maistui); žuvies gaminiai; žuvys (negyvos); žuvų filė; žuvų maisto produktai; žuvų miltai (žmonių maistui); žuvų putėsiai“:

30 klasės prekėms „kava, arbata, kakava ir kavos pakaitalai; ryžiai; tapijoka ir sago kruopos; miltai ir grūdų produktai; duona, pyragas ir konditerijos gaminiai; ledai; cukrus, medus, sirupas; mielės, kepimo milteliai; druska; garstyčios; actas, padažai; prieskoniai; ledas; alaus actas; anyžių sėklos; arabiškos daržovių salotos su traiškytais kviečiais ir aliejumi (tabulė); arbata su ledais; arbatžolių gėrimai; aromatinės medžiagos (išskyrus eterinius aliejus); aromatiniai preparatai (maistui); aštrūs marinuotų daržovių prieskoniai (su garstyčiomis); augaliniai preparatai, naudojami kaip kavos pakaitalai; avižiniai maisto produktai; avižiniai miltai; avižų dribsniai; avižų grūstmilčiai; baltymingieji javainių batonėliai; bandelės; bičių pienelis; bičių pikis (propolis); biskvitai; blynai; blynų vyniotiniai su sūrio ar daržovių įdaru (takos); bulviniai miltai (maistui); chalva; cikorija (kavos pakaitalas); cinamonas (prieskonis); desertiniai putėsiai (konditerija); dešrų rišamosios medžiagos; dribsniai (grūdų produktai); duonos trupiniai; džiūvėsiai; garstyčių milteliai; gėrimų aromatinės medžiagos (išskyrus eterinius aliejus); glitimas (paruoštas maistui); glitimo priedai (kulinarijos reikmėms); gliukozė (kulinarijos reikmėms); gvazdikėliai (prieskoniai); ilgosios ciberžolės (maistui); imbieras (prieskonis); imbieriniai meduoliai; javainiai (dribsniai su priedais); javainių batonėliai; javiniai užkandžiai; jūros dumbliai (prieskoniai); jūros vanduo (maistui virti); kakavos gėrimai; kakavos gėrimai su pienu; Kalėdų eglučių konditeriniai papuošalai; kapariai (prieskoniai); karamelės (saldainiai); karis (indiškas prieskonis); kavos aromatinės medžiagos; kavos gėrimai; kečupas (pomidorų padažas); kepimo soda (sodos bikarbonatas kepimo reikmėms); kepiniai; kepinių aromatinės medžiagos (išskyrus eterinius aliejus); kepinių glajus (cukraus glajus); kepinių sausieji mišiniai; kepinių tešla; konditerijos gaminiai; konditerijos gaminiai su migdolais; konservuotos prieskoninės žolės (prieskoniai); košės su pienu; kramtomoji guma; krekeriai (užkandžių sausainiai); kukurūzai (malti); kukurūzai (skrudinti); kukurūzai (smulkinti); kukurūzai (spraginti); kukurūziniai miltai; kukurūzų dribsniai; kukurūzų košė; kukurūzų kruopos; kukurūzų spragėsiai; kumpio aptepai; kuskusas (manų kruopos); kvapieji pipirai; kviečių gemalai (žmonių maistui); kvietiniai miltai; lakricos lazdelės (konditerija); lakštiniai (makaronai); ledas (šaldymui); ledinukai;

lukštenti miežiai; lukštentos avižos; maistinės kruopos; maistinis krakmolas; maisto konservavimo druska; maisto produktų esencijos (išskyrus eterines esencijas ir eterinius aliejus); majonezas; makaronai; makaronų padažas; makaronų tešla; maliniai; maltozė; manų kruopos; marcipanai; marinatai; melasa (maistui); melasos sirupas; mėsėčiai (koldūnai); mėsos minkštinimo medžiagos (naudojamos namų sąlygomis); mėsos padažai; mėtos (konditerijai); miežinės kruopos; miežiniai miltai; migdoliniai sausainiai (konditerijos gaminiai); migdolų tešla; miltiniai konditerijos gaminiai; miltiniai maisto produktai; miltinių maisto produktų tešlos; muskatų riešutai; natūralios saldinamosios medžiagos; natūralus ar dirbtinis ledas; neraugintа duona; neskrudinta kava; padažai (uždarai); palmių cukrus; paprikos (prieskoniai); paruošti lakštinių patiekalai; pastilės (konditerija); pestas (padažas); picos; pipirai; pyragai; pyragai su aštriu vaisių įdaru (quiches); pyragai su įdaru; pyragai su mėsos įdaru; pyragaičiai su įdaru (kepiniai); pyragaičiai su mėsa; pyragaičiai su paštetu; pyragėliai su daržovių įdaru (pavasariniai pyragėliai); pyragų tešla; plaktos grietinėlės tirštikliai; ploni makaronai (vermišeliai); pomidorų padažas; pralinė (trinti riešutai su cukrumi); prieskoniai (aštrieji); prieskoniai (kvapieji); prieskoniai (padažai); pudingai; pupiniai miltai; raugai; ryžių kepiniai; ryžių užkandžiai; rupūs kukurūziniai miltai; saldainiai (ledinukai); saldainiai su minkštu įdaru; saldieji konditerijos gaminiai; saldymedžiai (konditerija); saldus pieniškas padažas su miltais; saldžios bandelės; salierų druska; salyklas (žmonių valgiui); salykliniai sausainiai; salyklo ekstraktas (maistui); salotų uždarai; sausainiai; sausieji mišiniai (ledams); sėmenys (žmonių maistui); smulkinti miežiai; sojiniai miltai; sojos pupelių pasta (prieskoniai); sojų padažas; spagečiai; sumuštiniai; sūrainiai (sumuštiniai); suši (japoniškas valgis); šafranas (prieskonis); šaldytas jogurtas (konditeriniai ledai); šaltmėtiniai saldainiai; šerbetas (ledai); šokoladas ir šokoladiniai saldainiai; šokoladiniai putėsiai; šokolado gėrimai; šokolado gėrimai su pienu; tapijokos miltai (maistui); tešla; tešlainiai; tešlos fermentai; tirštieji uždarai su vaisiais (prieskoniai); tirštikliai (valgių virimui); tortai; tortiljos; trauktinės (ne gydomosios); vafliai; vaisiniai ledai; vaisių drebučiai (konditerija); vaisių tyrės (padažai); valgomieji ledai; valgomoji druska; valgomųjų ledų rišamosios medžiagos; valgomųjų ledų sausieji mišiniai; vanilė (aromatinė medžiaga); vanilinas (vanilės pakaitalas); vermišeliai (makaronai); vyno akmuo (kalio tartratas) (kulinarijos reikmėms); žemės riešutų konditerijos gaminiai; žvaigždanyžiai“.

31 klasės prekėms „švieži vaisiai ir daržovės“.

Lietuvos Respublikos prekių ženklų įstatymo 7 straipsnio 2 dalies 1 punkte nurodyta, kad ankstesnis ženklas yra ženklas, kurio paraiškos padavimo data Lietuvos Respublikoje yra ankstesnė už šio straipsnio 1 dalyje nurodyto ženklo paraiškos padavimo datą, prireikus atsižvelgiant į prašomą suteikti ar suteiktą prioritetą.

Šio įstatymo 7 straipsnio 2 dalies 4 punkte nurodyta, kad ankstesnis ženklas yra Bendrijos prekių ženklas, kurio paraiškos padavimo data pagal Reglamentą dėl Bendrijos prekių ženklo yra ankstesnė už šio straipsnio 1 dalyje nurodyto ženklo paraiškos padavimo datą, prireikus atsižvelgiant į prašomą suteikti ar suteiktą prioritetą.

Remiantis minėtomis įstatymo nuostatomis, suinteresuoto asmens prekių ženklai yra ankstesni negu protestuojamas ženklas.

Nustatant suklaidinimo galimybės egzistavimą, prekių ženklai turi būti palyginti atliekant bendrą ženklų vizualaus, fonetinio ir semantinio panašumo įvertinimą. Palyginimas turi būti paremtas bendru ženklų sukuriamu įspūdžiu, turint omenyje jų skiriamuosius ir dominuojančius elementus (*Europos Teisingumo Teismo 1997 m. lapkričio 11 d. sprendimas byloje Sabel BV v. Puma AG, Rudolf Dassler Sport, bylos Nr. C-251/95, 23 p.*). Metodinių nurodymų dėl prekių ir paslaugų ženklų tapatumo bei panašumo nustatymo, patvirtintų Valstybinio patentų biuro direktoriaus 1996-07-11 įsakymu Nr. 28 (toliau – Metodiniai nurodymai) 2.2 punkte nustatyta, kad ženklų panašumą lemia juose esančių elementų bendrumas. Panašumui turi įtakos sutampančių ir nesutampančių elementų santykis, taip pat jų svarba ženklų kompozicijoje. Bendriausias ženklų panašumo kriterijus yra bendras suvokimo įspūdis, kurį sukelia ženklas ir jo vaizdo prasmė, dėl ko vartotojai ūkinėje veikloje gali ženklus supainioti, nepaisant tam tikrų juos sudarančių elementų skirtumų. Nurodymų 3.2 nustatyta, kad vaizdinių ženklų panašumą lemia: vaizdo rūšis ir pobūdis; geometrinės formos (siluetai, kontūrai, linijos); prasmė, spalva ar spalvų deriniai. Vaizdinių ženklų panašumo pagrindas yra svarbiausių jų elementų panašumas.

Suinteresuoto asmens prekių ženklai (reg. Nr. 10649, 000084582) yra vaizdiniai, juose pavaizduota besišypsanti mergina, ilgais tamsiais plaukais, užsidėjusi kepuraitę, rankose laikanti ryšulį. Merginos atvaizdas įrėmintas apskritimo formos trikampiais dekoruotoje juostoje.

Užprotestuotas prekių ženklas (reg. Nr. 69083) taip pat yra vaizdinis, jame vaizduojama besišypsanti mergina, tamsiais plaukais, perrištais balta juosta, rankose laikanti krepšį su maisto produktais.

Vertinant lyginamų ženklų sudaromą bendrą suvokimo įspūdį, akivaizdu, kad jį formuoja pagrindinis ir dominuojantis elementas – merginos atvaizdas. Ženklai yra panašūs vizualiai, nes juose pavaizduota besišypsanti mergina, tamsiais plaukais, rankose lai-

kanti krepšį/ryšulį. Ženkluose esantis spalvų derinys yra identiškas, ženklai išpildyti balta bei juoda spalvomis. Tam tikri neesminiai skirtumai išryškėja, tik ženklus palyginus vieną šalia kito. Tačiau toks vertinimas neatitinka suformuotos teismų praktikos, nes ženklų palyginimas turi būti paremtas bendru sukuriamu įspūdžiu, turint omenyje dominuojančius elementus. Vidutinis vartotojas paprastai ženklą suvokia kaip visumą ir neanalizuoja jo atskirų detalių. Be to vartotojas retai turi galimybę palyginti tiesiogiai du skirtingus ženklus, bet turi remtis netobulais tų ženklų atvaizdais, kuriuos jis išlaikė atmintyje. Todėl atsižvelgiant į šias nuostatas, darytina išvada, kad ženklų svarbiausias elementas sutampa bei pasižymi panašiu atvaizdavimu.

Fonetiškai ženklai nelygintini, kadangi sudaryti išimtinai iš vaizdinių elementų. Semantiškai ženklai bus suvokiami identiškai, nes juose vaizduojamas tas pats objektas - „tamsiaplaukė mergina“, „mergina, rankose laikanti krepšį/ryšulį“.

Įvertinus tai, kas išdėstyta, darytina išvada, kad užprotestuotas ženklas (reg. Nr. 69083) yra klaidinančiai panašus į ankstesnius suinteresuoto asmens ženklus (reg. Nr. 10649, 000084582).

Nustačius, kad ženklai panašūs, toliau jie tikrinami prekių ir (arba) paslaugų panašumo kontekste. Prekių (paslaugų), kurioms ženklai registruojami, vienarūšiškumas nustatomas pagal Metodiniuose nurodymuose įtvirtintus kriterijus – prekių (paslaugų) rūšį, paskirtį bei realizavimo sąlygas (4.1 p.). Siekiant įvertinti nagrinėjamų prekių ar paslaugų panašumą, reikia atsižvelgti į visus svarbius ryšį tarp prekių ar paslaugų apibūdinančius veiksnius. Šie veiksniai visų pirma apima jų rūšį, paskirtį, naudojimą ir tai, ar jos yra konkuruojančios tarpusavyje, ar papildančios vienos kitas (*1998 m. rugsėjo 29 d. Europos Teisingumo Teismo sprendimo byloje Canon Kabushiki Kaisha v. Metro-Goldwyn-Mayer Inc., C-39/97, 23 p.; 2008 m. gruodžio 18 d. Teisingumo Teismo sprendimo byloje Editions Albert René v. VRDT, C-16/06 P, 65 punktas).*

Apeliacinis skyrius sutinka su suinteresuoto asmens pateiktu prekių vienarūšiškumo palyginimu. Prekės, kurioms registruotas ankstesnis nacionalinis prekių ženklas, yra tapačios bei panašios į tas prekes, kurias žymi ginčijamas ženklas. Suinteresuoto asmens ankstesnis Bendrijos ženklas yra registruojamas bendresnio pobūdžio terminams 29 bei 30 klasėse, kurie iš esmės apima detalizuotą prekių sąrašą, pateiktą protestuojamo ženklo prekių sąraše. Lyginamos prekės priskirtinos toms pačioms maisto produktų grupėms, yra kasdienio vartojimo prekės, jų gamintojai, galutiniai vartotojai bei realizavimo sąlygos sutampa.

Kaip yra pažymėta teisminėje praktikoje, visuomenės suklaidinimo galimybė *inter alia* apima ir suklaidinimą dėl prekių komercinės kilmės šaltinio (žr., pvz., ETT 1998 m. rugsėjo 29 d. prejudicinio sprendimo *Canon Kabushiki Kaisha v. Metro-Golwyn-Mayer Inc.*, C-39/97, Rink. 1998, p. I-5507, 26-30 punktai; Lietuvos Aukščiausiojo Teismo Civilinių bylų skyriaus teisėjų kolegijos 2003 m. sausio 7 d. nutartis, priimta civilinėje byloje *Zakrytoje akcionernoje obščestvo „TORGOVYJ DOM POTOMKOV POSTAVČIKA DVORA EGO IMPERATORSTOGO VELIČESTVA P. A. SMIRNOV (Rusijos Federacija) v. UDV NORTH AMERICA, Inc. (GUINESS UDV NORTH AMERICA, Inc.) (Jugtinės Amerikos Valstijos) ir Lietuvos Respublikos valstybinis patentų biuras*, bylos Nr. 3K-3-167/2003). Pagal susiformavusią praktiką, vertinant suklaidinimo tikimybę atsižvelgiama į numanomą protingai atidaus bei apdairaus paprasto vartotojo suvokimą (*1997 m. lapkričio 11 d. Teisingumo Teismo sprendimo SABEL, C251/95, 23 p.; 1998 m. liepos 16 d. Sprendimas Gut Springenheide ir Tusky, sprendimo C210/96, 31 p., 1999 m. birželio 22 d. Sprendimo Lloyd Schuhfabrik Meyer, C342/97, 25 ir 26 p.*). Šiuo atveju pažymėtina, kad esant lyginamų ženklų panašumui bei prekių tapatumui bei panašumui, darytina išvada, kad egzistuoja visuomenės suklaidinimo galimybė. Ženklai skirti žymėti pigias, kasdienio naudojimo prekes, kurias rinkdamasis vartotojas yra mažiau dėmesingas, taigi konkrečiu atveju atsižvelgtina ir į mažesnį vartotojo dėmesingumo laipsnį.

Atsižvelgiant į tai, kas išdėstyta, konstatuotina, kad nagrinėjamu atveju pagal pareikštą protesto pagrindą – PŽĮ 7 straipsnio 1 dalies 2 punktą, buvo nustatyta, kad protestuojamas ženklas yra klaidinamai panašus į ankstesnius suinteresuoto asmens ženklus, yra registruotas tapačioms bei panašioms prekėms, todėl egzistuoja vartotojų suklaidinimo galimybė. Protestas laikytinas pagrįstu ir yra tenkinamas.

IV. APELIACINIO SKYRIAUS IŠVADA

Apeliacinis skyrius, vadovaudamasis Lietuvos Respublikos prekių ženklų įstatymo 18 straipsnio 5 dalies 1 punktu,

n u t a r i a

protestą tenkinti ir pripažinti negaliojančia vaizdinio prekių ženklo registraciją Nr. 69083.

Apeliacinio skyriaus sprendimas per 6 mėnesius nuo priėmimo dienos gali būti skundžiamas Vilniaus apygardos teismui.

LIETUVOS RESPUBLIKOS VALSTYBINIO PATENTŲ BIURO APELIACINIO SKYRIAUS S P R E N D I M A S

2015 m. gegužės 14 d. Nr. 2Ap-1683 Vilnius

Lietuvos Respublikos valstybinio patentų biuro Apeliacinis skyrius (toliau – Apeliacinis skyrius) rašytinio proceso tvarka išnagrinėjo suinteresuoto asmens Sun-Maid Growers of California (corporation) (Jungtinės Amerikos Valstijos, US), atstovaujamo patentinės patikėtinės Aušros Pakėnienės, protestą Nr. PNZ – 337 dėl UAB „RIMI LIETUVA“ (Lietuva, LT) prekių ženklo „Šviežia ir gardu GERAS PASIRINKIMAS KASDIEN“ registracijos Nr. 69084 pripažinimo negaliojančia.

I. PROTESTO TURINYS

2014-10-27 suinteresuotas asmuo Sun-Maid Growers of California (corporation) Apeliaciniam skyriui padavė protestą Nr. PNZ - 337, prašydamas pripažinti negaliojančia UAB „RIMI LIETUVA“ priklausančią prekių ženklo „Šviežia ir gardu GERAS PASIRINKIMAS KASDIEN“ registraciją Nr. 69084.

Proteste suinteresuotas asmuo nurodė, kad užprotestuoto prekių ženklo registracija neatitinka Lietuvos Respublikos prekių ženklų įstatymo (toliau – PŽĮ) 7 straipsnio 1 dalies 2 punkto reikalavimų.

III. SPRENDIMO MOTYVAI

Suinteresuotas asmuo protestą grindė PŽĮ 7 straipsnio 1 dalies 2 punktu, kuris nustato, kad ženklo registracija pripažįstama negaliojančia, jeigu jis yra tapatus įregistruotam ar pareikštam registruoti ankstesniam ženklui tapačioms ar panašioms prekėms ir (ar) paslaugoms arba klaidinamai į jį panašus ir dėl to yra galimybė suklaidinti visuomenę, įskaitant klaidinamą asociaciją su ankstesniu ženklu.

Tam, kad prekių ženklo registracija būtų pripažinta negaliojančia remiantis šia įstatymo nuostata, būtina žemiau išvardintų aplinkybių visuma:

- vėlesnė ginčijamo prekių ženklo registracija,
- ginčijamo prekės ženklo tapatumas ar klaidinamas panašumas į ankstesnį prekių ženklą,
- prekių ir (ar) paslaugų, kurioms žymėti registruojamas ginčijamas prekių ženklas, tapatumas ar klaidinamas panašumas į ankstesniu prekių ženklu žymimas prekes ir (ar) paslaugas, galimybė suklaidinti visuomenę dėl prekių ženklų savininko.

Nustačius, kad egzistuoja visų šių aplinkybių visuma, prekių ženklo registracija gali būti pripažįstama negaliojančia visoms ar daliai prekių ir (ar) paslaugų (PŽĮ 18 straipsnio 5 dalies 1 punktas).

Suinteresuotam asmeniui priklauso šie prekių ženklai:

Europos Bendrijos prekių ženklas (reg.Nr. 000084582), paraiškos padavimo data Vidaus rinkos derinimo tarnyboje (toliau – VRDT) 1996-04-01, įsigaliojimo Lietuvoje data 2004-05-01, registracijos galiojimas pratęstas 2006-05-29. Ženklas registruotas 29 klasės prekėms „mėsa, žuvis, paukštiena ir žvėriena; mėsos ekstraktai; konservuoti, džiovinti, virti ir kepti vaisiai ir daržovės; drebučiai, uogienės, vaisių padažai; kiaušiniai; pienas ir pieno produktai; maistiniai aliejai ir riebalai“, 30 klasės prekėms „kava, arbata, kakava, ryžiai, tapijoka, kavos pakaitalai, miltai ir grūdų produktai, duona, pyragas ir konditerijos gaminiai, ledai, medus, sirupas, mielės, kepimo milteliai, druska, garstyčios, actas, padažai, prieskoniai, ledas“.

Nacionalinis prekių ženklas (reg.Nr. 10649), paraiška Valstybiniam patentų biurui (toliau – VPB) paduota 1993-06-23, registracijos galiojimas pratęstas 2013-02-20. Ženklas registruotas 29 klasės prekėms „razinos, produktai iš razinų, pjaustytos razinos, razinų pasta, džiovinti vaisiai, konservuoti vaisiai, įdarai, įdarai vaisiniams pyragams, uogienė, želė, maistiniai riebalai“, 30 klasės prekėms „šokoladu padengtos razinos, cukrumi glazūruotos razinos; konditerijos gaminiai; saldainių užpildai; sirupai, maistui skonį suteikiantys ekstraktai, padažai, duona, grūdų produktai, džiūvėsiai, pyragaičiai, gaminiai iš tešlos“.

Užprotestuotas prekių ženklas „Šviežia ir gardu GERAS PASIRINKIMAS KASDIEN“ registracijos Nr. 69084, paraiška Nr. 2013 1677 šiam ženklui registruoti VPB paduota 2013-09-24. Ženklas registruotas*:*

29 klasės prekėms „mėsa, žuvis, paukštiena ir žvėriena; mėsos ekstraktai; konservuoti, šaldyti, džiovinti, virti ir kepti vaisiai ir daržovės; drebučiai, uogienės, kompotai; kiaušiniai; pienas ir pieno produktai; maistiniai aliejai ir riebalai; ajvar (konservuotos paprikos); alavijai (žmonių maistui); albuminas (kulinarijos reikmėms); albumininis pienas; alginatai (kulinarijos reikmėms); alyvų aliejus (maistui); ančiuviai (žuvys); apdoroti žemės riešutai; apdoroti žuvų ikrai; apdorotos saulėgrąžų sėklos; apdorotos sėklos; austrės (negyvos); baltymingasis pienas; bekoniena; buljonai; bulvių dribsniai; bulvių sklindžiai; bulvių traškučiai; cukruoti vaisiai; daržovių putėsiai; daržovių salotos; daržovių sriubų preparatai; daržovių sriubų ruošiniai; daržovių sultys (maistui ruošti); datulės; dešros; dešros tešloje; dygliuotieji omarai (negyvi); džiovinti kokosų riešutai; džiovintos daržovės; gaivieji kiaušininiai kokteiliai; gyvuliniai riebalai (maistui); gyvulių

kaulų smegenys (maistui); grietinė; grietinėlė (pieno produktas); grietininis kremas; holoturijos (negyvos); ikrai; imbierinė uogienė; jauniklių paukštiena; jogurtas; juodųjų žirnių pasta (hummus); jūros dumblių ekstraktai (maistui); jūrų moliuskai (negyvi); kakavos sviestas; kefyras; kepenys; kepenų pastos; kepenų paštetas; kiauliena; kiaulienos gaminiai; kiaušinių baltymai; kiaušinių milteliai; kiaušinių tryniai; kimči (fermentuotos daržovės); kokosų aliejus; kokosų riebalai; kokosų sviestas; kompotai; konservuota mėsa; konservuota mėsa (skardinėse); konservuota žuvis; konservuota žuvis (skardinėse); konservuoti česnakai; konservuoti grybai; konservuoti lęšiukai; konservuoti svogūnai; konservuoti trumai (grybai); konservuoti vaisiai; konservuoti vaisiai (skardinėse); konservuoti žirneliai; konservuotos alyvos; konservuotos daržovės; konservuotos daržovės (skardinėse); konservuotos pupos; konservuotos sojų pupelės (maistui); kornišonai (jauni agurkėliai); kraujinė dešra; krevetėlės (negyvos); krevetės (negyvos); kroketai; kukurūzų aliejus; kumysas; kumpiai; lašišos; laukinių paukščių bei žvėrių mėsa (laukiniena); lecitinas (kulinarijos reikmėms); lydyti kiauliniai taukai (maistui); maistiniai riebalai; maistiniai žuvų klijai; margarinas; marmeladas; mėsos drebučiai; midijos (negyvos); moliuskai (negyvi); naminiai paukščiai (mėsos produktai); neriebūs bulvių traškučiai; obuolių tyrė; omarai (negyvi); palmių aliejus (maistui); palmių riešutų aliejus (maistui); paruošti riešutai; pektinas (kulinarijos reikmėms); pieno fermentai (kulinarijos reikmėms); pieno gėrimai (pieno pagrindu); pieno išrūgos; pieno kokteiliai; pieno raugas (sūriams gaminti); pikalilis (marinatas su pjaustytomis daržovėmis ir aštriais prieskoniais); pikuliai; plakta grietinėlė; pomidorų piurė; pomidorų sultys (maistui ruošti); rapsų aliejus (maistui); rauginti kopūstai; razinos; riaženka (fermentuotas kaitintas pienas); riebalinės medžiagos (maistinių riebalų gamybai); riebūs sumuštinių mišiniai; rūgpienis; sardinės; saulėgrąžų aliejus (maistui); sėmenų aliejus (kulinarijos reikmėms); sezamų aliejus; sezamų sviestas; silkės; skrudinti jūros augalai; smulkinti migdolai; sojos pienas (pieno pakaitalas); sojų pupelių varškė; spanguolių padažai (kompotai); spiritu konservuoti vaisiai; sraigių kiaušinėliai (maistui); sriubos; sriubų koncentratai; sriubų ruošiniai; sūdyta žuvis; sūdyti mėsos produktai; sultiniai; sultinių koncentratai; sultinių ruošiniai; sutirštintas pienas; sūris; sviestas; šilkaverpių lėliukės (žmonių maistui); šokoladinis sviestas; tunai; vaisiniai užkandžiai; vaisių kompotai; vaisių minkštimas; vaisių salotos; vaisių traškučiai; vaisių želė; vaisių žievelės; valgomasis aliejus; valgomieji kaulų taukai; varškė; vėžiagyviai (negyvi); vėžiai (negyvi); virtos, keptos daržovės; žarnokai; želatina; žemės riešutų sviestas; žiedadulkės (paruoštos maistui); žuvies gaminiai; žuvys (negyvos); žuvų filė; žuvų maisto produktai; žuvų miltai (žmonių maistui); žuvų putėsiai“:

30 klasės prekėms „kava, arbata, kakava ir kavos pakaitalai; ryžiai; tapijoka ir sago kruopos; miltai ir grūdų produktai; duona, pyragas ir konditerijos gaminiai; ledai; cukrus, medus, sirupas; mielės, kepimo milteliai; druska; garstyčios; actas, padažai; prieskoniai; ledas; alaus actas; anyžių sėklos; arabiškos daržovių salotos su traiškytais kviečiais ir aliejumi (tabulė); arbata su ledais; arbatžolių gėrimai; aromatinės medžiagos (išskyrus eterinius aliejus); aromatiniai preparatai (maistui); aštrūs marinuotų daržovių prieskoniai (su garstyčiomis); augaliniai preparatai, naudojami kaip kavos pakaitalai; avižiniai maisto produktai; avižiniai miltai; avižų dribsniai; avižų grūstmilčiai; baltymingieji javainių batonėliai; bandelės; bičių pienelis; bičių pikis (propolis); biskvitai; blynai; blynų vyniotiniai su sūrio ar daržovių įdaru (takos); bulviniai miltai (maistui); chalva; cikorija (kavos pakaitalas); cinamonas (prieskonis); desertiniai putėsiai (konditerija); dešrų rišamosios medžiagos; dribsniai (grūdų produktai); duonos trupiniai; džiūvėsiai; garstyčių milteliai; gėrimų aromatinės medžiagos (išskyrus eterinius aliejus); glitimas (paruoštas maistui); glitimo priedai (kulinarijos reikmėms); gliukozė (kulinarijos reikmėms); gvazdikėliai (prieskoniai); ilgosios ciberžolės (maistui); imbieras (prieskonis); imbieriniai meduoliai; javainiai (dribsniai su priedais); javainių batonėliai; javiniai užkandžiai; jūros dumbliai (prieskoniai); jūros vanduo (maistui virti); kakavos gėrimai; kakavos gėrimai su pienu; Kalėdų eglučių konditeriniai papuošalai; kapariai (prieskoniai); karamelės (saldainiai); karis (indiškas prieskonis); kavos aromatinės medžiagos; kavos gėrimai; kečupas (pomidorų padažas); kepimo soda (sodos bikarbonatas kepimo reikmėms); kepiniai; kepinių aromatinės medžiagos (išskyrus eterinius aliejus); kepinių glajus (cukraus glajus); kepinių sausieji mišiniai; kepinių tešla; konditerijos gaminiai; konditerijos gaminiai su migdolais; konservuotos prieskoninės žolės (prieskoniai); košės su pienu; kramtomoji guma; krekeriai (užkandžių sausainiai); kukurūzai (malti); kukurūzai (skrudinti); kukurūzai (smulkinti); kukurūzai (spraginti); kukurūziniai miltai; kukurūzų dribsniai; kukurūzų košė; kukurūzų kruopos; kukurūzų spragėsiai; kumpio aptepai; kuskusas (manų kruopos); kvapieji pi-

pirai; kviečių gemalai (žmonių maistui); kvietiniai miltai; lakricos lazdelės (konditerija); lakštiniai (makaronai); ledas (šaldymui); ledinukai; lukštenti miežiai; lukštentos avižos; maistinės kruopos; maistinis krakmolas; maisto konservavimo druska; maisto produktų esencijos (išskyrus eterines esencijas ir eterinius aliejus); majonezas; makaronai; makaronų padažas; makaronų tešla; maliniai; maltozė; manų kruopos; marcipanai; marinatai; melasa (maistui); melasos sirupas; mėsėčiai (koldūnai); mėsos minkštinimo medžiagos (naudojamos namų sąlygomis); mėsos padažai; mėtos (konditerijai); miežinės kruopos; miežiniai miltai; migdoliniai sausainiai (konditerijos gaminiai); migdolų tešla; miltiniai konditerijos gaminiai; miltiniai maisto produktai; miltinių maisto produktų tešlos; muskatų riešutai; natūralios saldinamosios medžiagos; natūralus ar dirbtinis ledas; nerauginta duona; neskrudinta kava; padažai (uždarai); palmių cukrus; paprikos (prieskoniai); paruošti lakštinių patiekalai; pastilės (konditerija); pestas (padažas); picos; pipirai; pyragai; pyragai su aštriu vaisių įdaru (quiches); pyragai su įdaru; pyragai su mėsos įdaru; pyragaičiai su įdaru (kepiniai); pyragaičiai su mėsa; pyragaičiai su paštetu; pyragėliai su daržovių įdaru (pavasariniai pyragėliai); pyragų tešla; plaktos grietinėlės tirštikliai; ploni makaronai (vermišeliai); pomidorų padažas; pralinė (trinti riešutai su cukrumi); prieskoniai (aštrieji); prieskoniai (kvapieji); prieskoniai (padažai); pudingai; pupiniai miltai; raugai; ryžių kepiniai; ryžių užkandžiai; rupūs kukurūziniai miltai; saldainiai (ledinukai); saldainiai su minkštu įdaru; saldieji konditerijos gaminiai; saldymedžiai (konditerija); saldus pieniškas padažas su miltais; saldžios bandelės; salierų druska; salyklas (žmonių valgiui); salykliniai sausainiai; salyklo ekstraktas (maistui); salotų uždarai; sausainiai; sausieji mišiniai (ledams); sėmenys (žmonių maistui); smulkinti miežiai; sojiniai miltai; sojos pupelių pasta (prieskoniai); sojų padažas; spagečiai; sumuštiniai; sūrainiai (sumuštiniai); suši (japoniškas valgis); šafranas (prieskonis); šaldytas jogurtas (konditeriniai ledai); šaltmėtiniai saldainiai; šerbetas (ledai); šokoladas ir šokoladiniai saldainiai; šokoladiniai putėsiai; šokolado gėrimai; šokolado gėrimai su pienu; tapijokos miltai (maistui); tešla; tešlainiai; tešlos fermentai; tirštieji uždarai su vaisiais (prieskoniai); tirštikliai (valgių virimui); tortai; tortiljos; trauktinės (ne gydomosios); vafliai; vaisiniai ledai; vaisių drebučiai (konditerija); vaisių tyrės (padažai); valgomieji ledai; valgomoji druska; valgomųjų ledų rišamosios medžiagos; valgomųjų ledų sausieji mišiniai; vanilė (aromatinė medžiaga); vanilinas (vanilės pakaitalas); vermišeliai (makaronai); vyno akmuo (kalio tartratas) (kulinarijos reikmėms); žemės riešutų konditerijos gaminiai; žvaigždanyžiai“.

31 klasės prekėms „švieži vaisiai ir daržovės“.

Lietuvos Respublikos prekių ženklų įstatymo 7 straipsnio 2 dalies 1 punkte nurodyta, kad ankstesnis ženklas yra ženklas, kurio paraiškos padavimo data Lietuvos Respublikoje yra ankstesnė už šio straipsnio 1 dalyje nurodyto ženklo paraiškos padavimo datą, prireikus atsižvelgiant į prašomą suteikti ar suteiktą prioritetą.

Šio įstatymo 7 straipsnio 2 dalies 4 punkte nurodyta, kad ankstesnis ženklas yra Bendrijos prekių ženklas, kurio paraiškos padavimo data pagal Reglamentą dėl Bendrijos prekių ženklo yra ankstesnė už šio straipsnio 1 dalyje nurodyto ženklo paraiškos padavimo datą, prireikus atsižvelgiant į prašomą suteikti ar suteiktą prioritetą.

Remiantis minėtomis įstatymo nuostatomis, suinteresuoto asmens prekių ženklai yra ankstesni negu protestuojamas ženklas.

Nustatant suklaidinimo galimybės egzistavimą, prekių ženklai turi būti palyginti atliekant bendrą ženklų vizualaus, fonetinio ir semantinio panašumo įvertinimą. Palyginimas turi būti paremtas bendru ženklų sukuriamu įspūdžiu, turint omenyje jų skiriamuosius ir dominuojančius elementus (*Europos Teisingumo Teismo 1997 m. lapkričio 11 d. sprendimas byloje Sabel BV v. Puma AG, Rudolf Dassler Sport, bylos Nr. C-251/95, 23 p.*). Metodinių nurodymų dėl prekių ir paslaugų ženklų tapatumo bei panašumo nustatymo, patvirtintų Valstybinio patentų biuro direktoriaus 1996-07-11 įsakymu Nr. 28 (toliau – Metodiniai nurodymai) 2.2 punkte nustatyta, kad ženklų panašumą lemia juose esančių elementų bendrumas. Panašumui turi įtakos sutampančių ir nesutampančių elementų santykis, taip pat jų svarba ženklų kompozicijoje. Bendriausias ženklų panašumo kriterijus yra bendras suvokimo įspūdis, kurį sukelia ženklas ir jo vaizdo prasmė, dėl ko vartotojai ūkinėje veikloje gali ženklus supainioti, nepaisant tam tikrų juos sudarančių elementų skirtumų. Nurodymų 3.2 nustatyta, kad vaizdinių ženklų panašumą lemia: vaizdo rūšis ir pobūdis; geometrinės formos (siluetai, kontūrai, linijos); prasmė, spalva ar spalvų deriniai. Vaizdinių ženklų panašumo pagrindas yra svarbiausių jų elementų panašumas.

Suinteresuoto asmens prekių ženklai (reg. Nr. 10649, 000084582) yra vaizdiniai, juose pavaizduota besišypsanti mergina, ilgais tamsiais plaukais, užsidėjusi kepuraitę, rankose laikanti ryšulį. Merginos atvaizdas įrėmintas apskritimo formos trikampiais dekoruotoje juostoje.

Užprotestuotas prekių ženklas „Šviežia ir gardu GERAS PASIRINKIMAS KASDIEN“ (reg. Nr. 69084) yra žodinis-vaizdinis, jame vaizduojama besišypsanti mergina, tamsiais plaukais, perrištais balta juosta, rankose laikanti krepšį su maisto produktais.

Po šiuo grafiniu elementu nežymiai stilizuotu šriftu pateiktas užrašas „Šviežia ir gardu“, virš jo – itin smulkiu standartiniu šriftu kitas užrašas „GERAS PASIRINKIMAS KASDIEN“. Pažymėtina, kad užrašas „šviežia ir gardu“ registruojamų prekių atžvilgiu tik nurodo šių prekių charakteristikas, todėl nepasižymi jokiu skiriamuoju požymiu. Antrasis užrašas „GERAS PASIRINKIMAS KASDIEN“ pagal savo išpildymo pobūdį gali likti nepastebėtas vartotojo. Atsižvelgiant į tai, pagrindiniu ir dominuojančiu šio ženklo elementu laikytinas grafinis elementas – merginos vaizdas.

ES Teisingumo Teismo praktikoje pripažįstama, kad vertinant panašumą tarp dviejų ženklų, reikia ne tik atsižvelgti į vieną sudėtinio (kompleksinio) prekių ženklo elementą ir jį palyginti su kitu prekių ženklu, bet, priešingai, šį palyginimą reikia atlikti nagrinėjant ginčo ženklus, kiekvieną vertinant kaip visumą. Tai nereiškia, kad vienas ar keli elementai negali dominuoti bendrame sudėtinio prekių ženklo įspūdyje, sukurtame atitinkamos visuomenės atmintyje. Kompleksinis prekių ženklas – žodinis ir vaizdinis prekių ženklas – tik tada gali būti laikomas panašiu į kitą prekių ženklą, tapatų ar panašų į vieną iš pagrindinių sudėtinio prekių ženklo elementų, jei šis sudaro dominuojantį elementą bendrame sudėtinio ženklo sukurtame įspūdyje. Taip yra, kai šis elementas gali vienas dominuoti atitinkamos visuomenės atmintyje likusiame šio prekių ženklo vaizdinyje, o kiti šio prekių ženklo elementai yra nežymūs bendrame jo sukurtame įspūdyje (*2004 m. balandžio 28 d. Teisingumo Teismo nutarties Matratzen Concord prieš VRDT, C-3/03 P, Rink. p. I-3657, 32 punktas* ir *2002 m. spalio 23 d. Pirmosios instancijos teismo sprendimo Matratzen Concord prieš VRDT – Hukla Germany (MATRATZEN), T-6/01, Rink. p. II-4335, 33 ir 34 punkt*ai). Kalbant apie sudėtinio (kompleksinio) prekių ženklo vienos ar kelių konkrečių sudedamųjų dalių dominavimo vertinimą, būtina atsižvelgti į kiekvienai iš šių sudedamųjų dalių būdingas savybes, jas palyginant su kitų sudedamųjų dalių savybėmis (*minėto sprendimo MATRATZEN 35 punktas*).

Kuomet ženklai susideda iš žodinių ir vaizdinių elementų, vaizdinis elementas taip pat gali įtakoti ženklo sudaromą bendrą regimąjį įspūdį ir būti lygiavertis elementas ženklo kompozicijoje. Vaizdinių elementų svarbą kombinuotuose ženkluose yra įvertinęs ir Lietuvos Aukščiausiasis Teismas (*2004 m. lapkričio 22 d. nutartis civ. byloje Nr. 3K-3-595/2004; 2005 m. kovo 21 d. nutartis civ. byloje Nr. 3K-3-135/2005*). Tačiau, kaip jau buvo minėta anksčiau, šiuo atveju reikia atsižvelgti į tai, kad žodiniai elementai „Šviežia ir gardu“ neturi jokio skiriamojo požymio, užrašas „GERAS PASIRINKIMAS KASDIEN“ pagal savo išpildymo pobūdį gali būti ir nepastebėtas vartotojo.

Vertinant lyginamų ženklų sudaromą bendrą suvokimo įspūdį, akivaizdu, kad jį formuoja pagrindinis ir dominuojantis elementas – merginos atvaizdas. Ženklai yra panašūs vizualiai, nes juose pavaizduota besišypsanti mergina, tamsiais plaukais, rankose laikanti krepšį/ryšulį. Ženkluose esantis spalvų derinys yra identiškas, ženklai išpildyti balta bei juoda spalvomis. Tam tikri neesminiai skirtumai išryškėja, tik ženklus palyginus vieną šalia kito. Tačiau toks vertinimas neatitinka suformuotos teismų praktikos, nes ženklų palyginimas turi būti paremtas bendru sukuriamu įspūdžiu, turint omenyje dominuojančius elementus. Vidutinis vartotojas paprastai ženklą suvokia kaip visumą ir neanalizuoja jo atskirų detalių. Be to vartotojas retai turi galimybę palyginti tiesiogiai du skirtingus ženklus, bet turi remtis netobulais tų ženklų atvaizdais, kuriuos jis išlaikė atmintyje. Todėl atsižvelgiant į šias nuostatas, darytina išvada, kad ženklų svarbiausias elementas sutampa bei pasižymi panašiu atvaizdavimu.

Fonetiškai ženklai nelygintini, kadangi suinteresuoto asmens ženklai sudaryti išimtinai iš vaizdinių elementų. Semantiškai ženklai bus suvokiami identiškai, nes juose vaizduojamas tas pats objektas - „tamsiaplaukė mergina“, „mergina, rankose laikanti krepšį/ryšulį“.

Įvertinus tai, kas išdėstyta, darytina išvada, kad užprotestuotas ženklas „Šviežia ir gardu GERAS PASIRINKIMAS KASDIEN“ (reg. Nr. 69083) yra klaidinančiai panašus į ankstesnius suinteresuoto asmens ženklus (reg. Nr. 10649, 000084582).

Nustačius, kad ženklai panašūs, toliau jie tikrinami prekių ir (arba) paslaugų panašumo kontekste. Prekių (paslaugų), kurioms ženklai registruojami, vienarūšiškumas nustatomas pagal Metodiniuose nurodymuose įtvirtintus kriterijus – prekių (paslaugų) rūšį, paskirtį bei realizavimo sąlygas (4.1 p.). Siekiant įvertinti nagrinėjamų prekių ar paslaugų panašumą, reikia atsižvelgti į visus svarbius ryšį tarp prekių ar paslaugų apibūdinančius veiksnius. Šie veiksniai visų pirma apima jų rūšį, paskirtį, naudojimą ir tai, ar jos yra konkuruojančios tarpusavyje, ar papildančios vienos kitas (*1998 m. rugsėjo 29 d. Europos Teisingumo Teismo sprendimo byloje Canon Kabushiki Kaisha v. Metro-Goldwyn-Mayer Inc., C-39/97, 23 p.; 2008 m. gruodžio 18 d. Teisingumo Teismo sprendimo byloje Editions Albert René v. VRDT, C-16/06 P, 65 pun*

Apeliacinis skyrius sutinka su suinteresuoto asmens pateiktu prekių vienarūšiškumo palyginimu. Prekės, kurioms registruotas ankstesnis nacionalinis prekių ženklas, yra tapačios bei panašios į tas prekes, kurias žymi ginčijamas ženklas. Suinteresuoto asmens ankstesnis Bendrijos ženklas yra registruojamas bendresnio pobūdžio terminams 29 bei 30 klasėse, kurie iš esmės apima detalizuotą prekių sąrašą, pateiktą protestuojamo ženklo prekių sąraše. Lyginamos prekės priskirtinos toms pačioms maisto produktų grupėms, yra kasdienio vartojimo prekės, jų gamintojai, galutiniai vartotojai bei realizavimo sąlygos sutampa.

Kaip yra pažymėta teisminėje praktikoje, visuomenės suklaidinimo galimybė *inter alia* apima ir suklaidinimą dėl prekių komercinės kilmės šaltinio (žr., pvz., ETT 1998 m. rugsėjo 29 d. prejudicinio sprendimo *Canon Kabushiki Kaisha v. Metro-Golwyn-Mayer*

Inc., C-39/97, Rink. 1998, p. I-5507, 26-30 punktai; Lietuvos Aukščiausiojo Teismo Civilinių bylų skyriaus teisėjų kolegijos 2003 m. sausio 7 d. nutartis, priimta civilinėje byloje *Zakrytoje akcionernoje obščestvo „TORGOVYJ DOM POTOMKOV POSTAVČIKA DVORA EGO IMPERATORSTOGO VELIČESTVA P. A. SMIRNOV (Rusijos Federacija) v. UDV NORTH AMERICA, Inc. (GUINESS UDV NORTH AMERICA, Inc.) (Jugtinės Amerikos Valstijos) ir Lietuvos Respublikos valstybinis patentų biuras*, bylos Nr. 3K-3-167/2003). Pagal susiformavusią praktiką, vertinant suklaidinimo tikimybę atsižvelgiama į numanomą protingai atidaus bei apdairaus paprasto vartotojo suvokimą (*1997 m. lapkričio 11 d. Teisingumo Teismo sprendimo SABEL, C251/95, 23 p.; 1998 m. liepos 16 d. Sprendimas Gut Springenheide ir Tusky, sprendimo C210/96, 31 p., 1999 m. birželio 22 d. Sprendimo Lloyd Schuhfabrik Meyer, C342/97, 25 ir 26 p.*). Šiuo atveju pažymėtina, kad esant lyginamų ženklų panašumui bei prekių tapatumui bei panašumui, darytina išvada, kad egzistuoja visuomenės suklaidinimo galimybė. Ženklai skirti žymėti pigias, kasdienio naudojimo prekes, kurias rinkdamasis vartotojas yra mažiau dėmesingas, taigi konkrečiu atveju atsižvelgtina ir į mažesnį vartotojo dėmesingumo laipsnį.

Atsižvelgiant į tai, kas išdėstyta, konstatuotina, kad nagrinėjamu atveju pagal pareikštą protesto pagrindą – PŽĮ 7 straipsnio 1 dalies 2 punktą, buvo nustatyta, kad protestuojamas ženklas yra klaidinamai panašus į ankstesnius suinteresuoto asmens ženklus, yra registruotas tapačioms bei panašioms prekėms, todėl egzistuoja vartotojų suklaidinimo galimybė. Protestas laikytinas pagrįstu ir yra tenkinamas.

IV. APELIACINIO SKYRIAUS IŠVADA

Apeliacinis skyrius, vadovaudamasis Lietuvos Respublikos prekių ženklų įstatymo 18 straipsnio 5 dalies 1 punktu,

n u t a r i a

protestą tenkinti ir pripažinti negaliojančia prekių ženklo „Šviežia ir gardu GERAS PASIRINKIMAS KASDIEN“ registraciją Nr. 69083.

Apeliacinio skyriaus sprendimas per 6 mėnesius nuo priėmimo dienos gali būti skundžiamas Vilniaus apygardos teismui.

LIETUVOS RESPUBLIKOS VALSTYBINIO PATENTŲ BIURO APELIACINIO SKYRIAUS S P R E N D I M A S

2015 m. gegužės 21 d. Nr. 2Ap-1684 Vilnius

Lietuvos Respublikos valstybinio patentų biuro Apeliacinis skyrius (toliau – Apeliacinis skyrius) 2015-05-20 Apeliacinio skyriaus posėdyje žodinio proceso tvarka išnagrinėjo suinteresuoto asmens UAB „SENUKŲ PREKYBOS CENTRAS“ (Lietuva, LT), atstovaujamo advokatės, patentinės patikėtinės Redos Žabolienės, protestą Nr. PNZ-286 dėl MANO APDAILA, UAB (Lietuva, LT) priklausančios prekių ženklo „Svajonių namai“ registracijos Nr. 68106 pripažinimo negaliojančia 35 klasės paslaugoms.

I. PROTESTO TURINYS

2014-05-26 suinteresuotas asmuo UAB „SENUKŲ PREKYBOS CENTRAS“ Apeliaciniam skyriui padavė protestą Nr. PNZ-286, prašydamas pripažinti negaliojančia MANO APDAILA, UAB priklausančią prekių ženklo „Svajonių namai“ registraciją Nr. 68106 35 klasės paslaugoms.

Proteste suinteresuotas asmuo nurodė, kad užprotestuoto prekių ženklo registracija neatitinka Lietuvos Respublikos prekių ženklų įstatymo (Žin., 2000, Nr. 92-2844) (toliau – PŽĮ) 7 straipsnio 1 dalies 2 punkto reikalavimų.

III. SPRENDIMO MOTYVAI

Suinteresuotas asmuo protestą grindė PŽĮ 7 straipsnio 1 dalies 2 punktu, kuris nustato, kad ženklo registracija pripažįstama negaliojančia, jeigu jis yra tapatus įregistruotam ar pareikštam registruoti ankstesniam ženklui tapačioms ar panašioms prekėms ir (ar) paslaugoms arba klaidinamai į jį panašus ir dėl to yra galimybė suklaidinti visuomenę, įskaitant klaidinamą asociaciją su ankstesniu ženklu.

Tam, kad prekių ženklo registracija būtų pripažinta negaliojančia remiantis šia įstatymo nuostata, būtina žemiau išvardintų aplinkybių visuma:

- vėlesnė ginčijamo prekių ženklo registracija,
- ginčijamo prekių ženklo tapatumas ar klaidinamas panašumas į ankstesnį prekių ženklą,
- prekių ir (ar) paslaugų, kurioms žymėti registruojamas ginčijamas prekių ženklas, tapatumas ar klaidinamas panašumas į ankstesniu prekių ženklu žymimas prekes ir (ar)

paslaugas, galimybė suklaidinti visuomenę dėl prekių ženklų savininko.

Nustačius, kad egzistuoja visų šių aplinkybių visuma, prekių ženklo registracija gali būti pripažįstama negaliojančia visoms ar daliai prekių ir (ar) paslaugų (PŽĮ 18 straipsnio 5 dalies 1 punktas).

Suinteresuotas asmuo proteste rėmėsi jam priklausančia prekių ženklo „svajonių šalis“ registracija Nr. 68091, paraiška Nr. 2012 2178 šiam ženklui registruoti Valstybiniam patentų biurui paduota 2012-12-05. Ženklas registruotas 35 klasės paslaugoms „reklama; prekių kūdikiams, vaikams, paaugliams, žaislų ir žaidimų (tarp jų kompiuterinių, elektroninių ir elektrinių), sportinės įrangos ir prietaisų, kanceliarinių prekių ir priemonių, drabužių, avalynės, galvos apdangalų, priedų ir aksesuarų sukaupimas (išskyrus vežimą) kitiems, teikiantis pirkėjams galimybę patogiai apžiūrėti ir įsigyti tų prekių didmeninėse ir mažmeninėse parduotuvėse, užsakymams paštu skirtuose kataloguose, žiniatinklio svetainėse, teleparduotuvėse“.

Užprotestuotas prekių ženklas – „Svajonių namai“, registracijos Nr. 68106, paraiška Nr. 2013 0354 šiam ženklui registruoti Valstybiniam patentų biurui paduota 2013-03-07. Ženklas registruotas 35, 36, 37 klasės paslaugoms. Po protesto reikalavimo patikslinimo protestuojamos šios 35 klasės paslaugos „reklama; importo ir eksporto agentūros; kainų palyginimo paslaugos; komercinė informacija ir patarimai vartotojams (konsultacijų teikimas); komercinės informacijos agentūros; madų šou rengimas pardavimo skatinimo reikmėms; maketavimo paslaugos reklamos tikslams; mažmeninė ir didmeninė prekyba farmacijos, veterinarijos ir higienos preparatais bei medicinos reikmenimis; modelių paslaugos (reklamos reikmėms ar pardavimui skatinti); mugių rengimas (komercijos ar reklamos reikmėms); naujienų apžvalgų paslaugos; pardavimas aukcione; parduotuvių vitrinų puošimas (tvarkymas); parodų rengimas komercijos ar reklamos reikmėms; pavyzdžių platinimas; prekių pardavimo skatinimas (kitiems); prekių pateikimas žiniasklaidoje pardavimo reikmėms; prekių rodymas; prekių užsakymų administracinis tvarkymas; radijo reklama; reklama paštu; reklaminės medžiagos nuoma; reklaminės medžiagos tobulinimas; reklaminių filmų gamyba; reklaminių skelbimų platinimas; reklaminių skilčių rengimas; reklaminių tekstų rašymas; reklaminių tekstų skelbimas; reklamos agentūros; reklamos laiko nuoma žiniasklaidoje; reklamos pristatymas paštu; reklamos vietų nuoma; skelbimų klijavimas; smulkių prekių pardavimo automatų nuoma; tekstų dorojimas; televizijos reklama; tiekimo paslaugos kitiems (prekių ir paslaugų pirkimas kitiems verslams); trečiųjų asmenų prekių ir paslaugų licencijavimo komercinis administravimas; viešas reklamavimas; viešasis elektroninis reklamavimas kompiuterių tinkle; visuomenės informavimas“.

PŽĮ 7 straipsnio 2 dalies 1 punkte nurodyta, kad ankstesnis ženklas yra ženklas, kurio paraiškos padavimo data Lietuvos Respublikoje yra ankstesnė už šio straipsnio 1 dalyje nurodyto ženklo paraiškos padavimo datą, prireikus atsižvelgiant į prašomą suteikti ar suteiktą prioritetą. Remiantis šia įstatymo nuostata nustatyta, kad suinteresuoto asmens ženklas yra ankstesnis negu protestuojamas ženklas.

Nustatant suklaidinimo galimybės egzistavimą, prekių ženklai turi būti palyginti atliekant bendrą ženklų vizualaus, fonetinio ir semantinio panašumo įvertinimą. Palyginimas turi būti paremtas bendru ženklų sukuriamu įspūdžiu, turint omenyje jų skiriamuosius ir dominuojančius elementus (*Europos Teisingumo Teismo 1997 m. lapkričio 11 d. sprendimas byloje Sabel BV v. Puma AG, Rudolf Dassler Sport, bylos Nr. C-251/95, 23 p.*). Metodinių nurodymų dėl prekių ir paslaugų ženklų tapatumo bei panašumo nustatymo, patvirtintų Valstybinio patentų biuro direktoriaus 1996-07-11 įsakymu Nr. 28, 2.2 punkte nustatyta, kad ženklų panašumą lemia juose esančių elementų bendrumas. Panašumui turi įtakos sutampančių ir nesutampančių elementų santykis, taip pat jų svarba ženklų kompozicijoje. Bendriausias ženklų panašumo kriterijus yra bendras suvokimo įspūdis, kurį sukelia ženklas ir jo vaizdo prasmė, dėl ko vartotojai ūkinėje veikloje gali ženklus supainioti, nepaisant tam tikrų juos sudarančių elementų skirtumų.

Suinteresuoto asmens prekių ženklas „svajonių šalis“ (reg. Nr. 68091) yra žodinis-vaizdinis, nespalvotas, sudarytas iš žodžių junginio „svajonių šalis“, užrašyto stilizuotu šriftu, pastorintomis lotyniškos abėcėlės, mažosiomis raidėmis. Virš šių žodinių elementų įkomponuota grafinių elementų kompozicija – stilizuotas pilies ir vaivorykštės vaizdas.

Užprotestuotas prekių ženklas „Svajonių namai“ (reg. Nr. 68106) yra žodinis, sudarytas iš žodžių junginio „Svajonių namai“, užrašyto lotyniškos abėcėlės raidėmis, standartiniu šriftu, pirma raidė yra didžioji, visos kitos mažosios. Jokių papildomų elementų ženkle nėra.

ES Teisingumo Teismo praktikoje pripažįstama, kad vertinant panašumą tarp dviejų ženklų, reikia ne tik atsižvelgti į vieną sudėtinio (kompleksinio) prekių ženklo elementą ir jį palyginti su kitu prekių ženklu, bet, priešingai, šį palyginimą reikia atlikti nagrinėjant ginčo ženklus, kiekvieną vertinant kaip visumą. Tai nereiškia, kad vienas ar keli elementai negali dominuoti bendrame sudėtinio prekių ženklo įspūdyje, sukurtame atitinkamos visuomenės atmintyje. Kompleksinis prekių ženklas – žodinis ir vaizdinis prekių ženklas – tik tada gali būti laikomas panašiu į kitą prekių ženklą, tapatų ar panašų į vieną iš pagrindinių sudėtinio prekių ženklo elementų, jei šis sudaro dominuojantį elementą bendrame sudėtinio ženklo sukurtame įspūdyje. Taip yra, kai šis elementas gali vienas dominuoti atitinkamos visuomenės atmintyje likusiame šio prekių ženklo vaizdinyje, o kiti šio prekių ženklo elementai yra nežymūs bendrame jo sukurtame įspūdyje (*2004 m. balandžio 28 d. Teisingumo Teismo nutarties Matratzen Concord prieš VRDT, C-3/03 P, Rink. p. I-3657, 32 punktas*

ir *2002 m. spalio 23 d. Pirmosios instancijos teismo sprendimo Matratzen Concord prieš VRDT – Hukla Germany (MATRATZEN), T-6/01, Rink. p. II-4335, 33 ir 34 punkt*ai). Kalbant apie sudėtinio (kompleksinio) prekių ženklo vienos ar kelių konkrečių sudedamųjų dalių dominavimo vertinimą, būtina atsižvelgti į kiekvienai iš šių sudedamųjų dalių būdingas savybes, jas palyginant su kitų sudedamųjų dalių savybėmis (*minėto sprendimo MATRATZEN 35 punktas*).

Vertinant lyginamų prekių ženklų bendrą sukuriamą suvokimo įspūdį konstatuojama, kad pagrindinis elementas suinteresuoto asmens ženkle yra žodžių junginys „svajonių šalis“, nes tai yra vieninteliai žodiniai elementai ženkle, ryškiausi, labiausiai pastebimi ir aiškiai įskaitomi. Grafiniai šio ženklo elementai yra daugiau dekoratyvinio pobūdžio, jie nėra lemiantys ženklo suvokimo įspūdį. Kaip yra pažymėjęs Lietuvos Aukščiausiasis Teismas, „prekių ženklų teisėje pripažįstama, kad paprastai žodinis elementas yra stiprusis bei lemiantis bendrą suvokimo įspūdį elementas žodiniame-vaizdiniame prekių ženkle“ (LAT 2003-04-23 nutartis civ. byloje Nr. 3K-3-465). Protestuojamas ženklas sudarytas tik iš žodžių junginio „Svajonių namai“, kuris ir lemia šio ženklo suvokimo įspūdį.

Lyginamuosiuose ženkluose sutampa žodžiai ,,svajonių“, todėl ta aplinkybė, kad protestuojamą ženklą sudarantis pirmasis žodis visiškai atkartoja vieną iš ankstesnio ženklo dominuojantį elementą sudarančių žodžių – būtent žodžių junginio „svajonių šalis“ pradžioje esantį žodį, lemia tai, kad lyginami ženklai yra panašūs vizualiai ir fonetiškai. Ženklų pradžioje esančių dalių sutapimas yra reikšmingas, kadangi vartotojai skaito iš kairės į dešinę, tokiu būdu dėmesys pirmiausia atkreipiamas būtent į pirmąją žodžio dalį (*Europos Bendrijų Pirmos instancijos teismo 2005 m. birželio 22 d. sprendimas Byloje Plus / OHMI - Bälz ir Hiller (Turkish Power), bylos Nr. T-34/04, 56 p.*). Dėl žodžių „svajonių“ sutapimo lyginami ženklai sukels tapačias semantines asociacijas su svajonėmis, kurių nepanaikina antrieji ženklų elementai „šalis“ ir „namai“ (šių žodžių prasmė susijusi su tam tikra vieta).

Įvertinus tai, kas išdėstyta, darytina išvada, kad protestuojamas ženklas „Svajonių namai“ (reg. Nr. 68106) yra klaidinamai panašus į ankstesnį suinteresuoto asmens prekių ženklą „svajonių šalis“ (reg. Nr. 68091).

Nustačius, kad ženklai panašūs, toliau jie tikrinami prekių ir (arba) paslaugų panašumo kontekste. Prekių (paslaugų), kurioms ženklai registruojami, vienarūšiškumas nustatomas pagal Metodiniuose nurodymuose įtvirtintus kriterijus – prekių (paslaugų) rūšį, paskirtį bei realizavimo sąlygas (4.1 p.). Siekiant įvertinti nagrinėjamų prekių ar paslaugų panašumą, reikia atsižvelgti į visus svarbius, ryšį tarp prekių ar paslaugų apibūdinančius, veiksnius. Šie veiksniai visų pirma apima jų rūšį, paskirtį, naudojimą ir tai, ar jos yra konkuruojančios tarpusavyje, ar papildančios vienos kitas (*1998 m. rugsėjo 29 d. Europos Teisingumo Teismo sprendimo byloje Canon Kabushiki Kaisha v. Metro-Goldwyn-Mayer Inc., C-39/97, 23 p.; 2008 m. gruodžio 18 d. Teisingumo Teismo sprendimo byloje Editions Albert René v. VRDT, C-16/06 P, 65 punktas).*

Lyginant protestuojamame 35 klasės paslaugas su suinteresuoto asmens 35 klasės paslaugomis, nustatyta, kad paslaugų sąrašuose visiškai sutampa paslaugos „reklama“.

Ginčijamos paslaugos „madų šou rengimas pardavimo skatinimo reikmėms; maketavimo paslaugos reklamos tikslams; modelių paslaugos (reklamos reikmėms ar pardavimui skatinti); mugių rengimas (komercijos ar reklamos reikmėms); parodų rengimas komercijos ar reklamos reikmėms; prekių pardavimo skatinimas (kitiems); radijo reklama; reklama paštu; reklaminės medžiagos nuoma; reklaminės medžiagos tobulinimas; reklaminių filmų gamyba; reklaminių skelbimų platinimas; reklaminių skilčių rengimas; reklaminių tekstų rašymas; reklaminių tekstų skelbimas; reklamos agentūros; reklamos laiko nuoma žiniasklaidoje; reklamos pristatymas paštu; reklamos vietų nuoma; skelbimų klijavimas; televizijos reklama; viešas reklamavimas; viešasis elektroninis reklamavimas kompiuterių tinkle“ skirtos tam pačiam tikslui, kaip ankstesniu ženklu žymimos paslaugos „reklama“ (vartotojų informavimas, pardavimų skatinimas), daugelis nurodytų paslaugų nurodo konkretų reklamos būdą („radijo reklama; reklama paštu; televizijos reklama“ ir kt). arba tiesiogiai su reklamos teikimu susijusias paslaugas („reklaminių tekstų rašymas; reklaminių tekstų skelbimas; skelbimų klijavimas“ ir kt.). Lyginamos paslaugos yra vienarūšės, teikiamos tų pačių verslo subjektų (reklamos agentūrų) ir skirtos tiems patiems vartotojams.

Protestuojamos paslaugos „komercinės informacijos agentūros; naujienų apžvalgų paslaugos; parduotuvių vitrinų puošimas (tvarkymas); pavyzdžių platinimas; tekstų dorojimas; visuomenės informavimas“ yra glaudžiai susijusios ir svarbios ankstesnio ženklo paslaugų „reklama” teikimui, yra panašios į jas dėl galimo paslaugų teikėjų ir vartotojų sutapimo.

Kitos ginčijamos paslaugos „importo ir eksporto agentūros; kainų palyginimo paslaugos; komercinė informacija ir patarimai vartotojams (konsultacijų teikimas); mažmeninė ir didmeninė prekyba farmacijos, veterinarijos ir higienos preparatais bei medicinos reikmenimis; pardavimas aukcione; prekių pateikimas žiniasklaidoje pardavimo reikmėms; prekių rodymas; prekių užsakymų administracinis tvarkymas; smulkių prekių pardavimo automatų nuoma; tiekimo paslaugos kitiems (prekių ir paslaugų pirkimas kitiems verslams); trečiųjų asmenų prekių ir paslaugų licencijavimo komercinis administravimas” yra panašios į ankstesnio ženklo 35 klasės sąraše nurodytas paslaugas „prekių kūdikiams, vaikams, paaugliams, žaislų ir žaidimų (tarp jų kompiuterinių, elektroninių ir elektrinių), sportinės įrangos ir prietaisų, kanceliarinių prekių ir priemonių, drabužių, avalynės, galvos apdangalų, priedų ir aksesuarų sukaupimas (išskyrus vežimą) kitiems, teikiantis

pirkėjams galimybę patogiai apžiūrėti ir įsigyti tų prekių didmeninėse ir mažmeninėse parduotuvėse, užsakymams paštu skirtuose kataloguose, žiniatinklio svetainėse, teleparduotuvėse“, nes visos lyginamos paslaugos yra tiesiogiai susijusios su prekyba, papildo vienos kitas, gali būti teikiamos tų pačių verslo subjektų. Tai, kad protestuojamos paslaugos „mažmeninė ir didmeninė prekyba [...]“ teikiamos skirtingų prekių atžvilgiu negu ankstesnio ženklo paslaugos „[...] sukaupimas (išskyrus vežimą) kitiems, teikiantis pirkėjams galimybę patogiai apžiūrėti ir įsigyti tų prekių didmeninėse ir mažmeninėse parduotuvėse“, nepanaikina lyginamų paslaugų panašumo. Vidaus rinkos derinimo tarnybos (prekių ženklai ir dizainai) (VRDT) praktikoje pripažįstama, kad su konkrečiomis prekėmis susijusios mažmeninės prekybos paslaugos yra laikomos panašiomis į mažmeninės prekybos paslaugas, susijusias su kitomis konkrečiomis prekėmis, nepaisant to, ar tos prekės tarpusavyje yra panašios. Šių paslaugų rūšis yra ta pati, sutampa jų paskirtis – suteikiama galimybė vartotojams patenkinti įvairius pirkimo poreikius, galimas vartotojų ir platinimo kanalų sutapimas (*Rekomendacijos dėl Bendrijos prekių ženklų ekspertizės VRDT, C dalis Protestai, 2 skirsnis Tapatumas ir suklaidinimo tikimybė, 2 skyrius Prekių ir paslaugų palyginimas, 49 psl.; patvirtintos 2013-12-04 VRDT prezidento sprendimu Nr. EX-13-5, http://oami.europa.eu*).

Kaip yra pažymėta teisminėje praktikoje, visuomenės suklaidinimo galimybė *inter alia* apima ir suklaidinimą dėl prekių komercinės kilmės šaltinio (žr., pvz., ETT 1998 m. rugsėjo 29 d. prejudicinio sprendimo *Canon Kabushiki Kaisha v. Metro-Golwyn-Mayer Inc.*, C-39/97, Rink. 1998, p. I-5507, 26-30 punktai; Lietuvos Aukščiausiojo Teismo Civilinių bylų skyriaus teisėjų kolegijos 2003 m. sausio 7 d. nutartis, priimta civilinėje byloje *Zakrytoje akcionernoje obščestvo „TORGOVYJ DOM POTOMKOV POSTAVČIKA DVORA EGO IMPERATORSTOGO VELIČESTVA P. A. SMIRNOV (Rusijos Federacija) v. UDV NORTH AMERICA, Inc. (GUINESS UDV NORTH AMERICA, Inc.) (Jugtinės Amerikos Valstijos) ir Lietuvos Respublikos valstybinis patentų biuras*, bylos Nr. 3K-3-167/2003). Pagal susiformavusią praktiką, vertinant suklaidinimo tikimybę atsižvelgiama į numanomą protingai atidaus bei apdairaus paprasto vartotojo suvokimą (*1997 m. lapkričio 11 d. Teisingumo Teismo sprendimo SABEL, C251/95, 23 p.; 1998 m. liepos 16 d. Sprendimas Gut Springenheide ir Tusky, sprendimo C210/96, 31 p., 1999 m. birželio 22 d. Sprendimo Lloyd Schuhfabrik Meyer, C342/97, 25 ir 26 p.*). Šiuo atveju esant lyginamų ženklų panašumui bei dalies 35 klasės paslaugų tapatumui ir panašumui, darytina išvada, kad šioje dalyje egzistuoja visuomenės suklaidinimo galimybė.

Apibendrinant tai, kas išdėstyta, konstatuojama, kad buvo nustatytos visos aplinkybės pagal pareikštą protesto pagrindą – PŽĮ 7 straipsnio 1 dalies 2 punktą, todėl protestas laikytinas pagrįstu ir yra tenkintinas.

IV. APELIACINIO SKYRIAUS IŠVADA

Apeliacinis skyrius, vadovaudamasis Lietuvos Respublikos prekių ženklų įstatymo 18 straipsnio 5 dalies 1 punktu,

n u t a r i a

protestą tenkinti ir prekių ženklo „Svajonių namai“ registraciją Nr. 68106 pripažinti negaliojančia 35 klasės paslaugoms „reklama; importo ir eksporto agentūros; kainų palyginimo paslaugos; komercinė informacija ir patarimai vartotojams (konsultacijų teikimas); komercinės informacijos agentūros; madų šou rengimas pardavimo skatinimo reikmėms; maketavimo paslaugos reklamos tikslams; mažmeninė ir didmeninė prekyba farmacijos, veterinarijos ir higienos preparatais bei medicinos reikmenimis; modelių paslaugos (reklamos reikmėms ar pardavimui skatinti); mugių rengimas (komercijos ar reklamos reikmėms); naujienų apžvalgų paslaugos; pardavimas aukcione; parduotuvių vitrinų puošimas (tvarkymas); parodų rengimas komercijos ar reklamos reikmėms; pavyzdžių platinimas; prekių pardavimo skatinimas (kitiems); prekių pateikimas žiniasklaidoje pardavimo reikmėms; prekių rodymas; prekių užsakymų administracinis tvarkymas; radijo reklama; reklama paštu; reklaminės medžiagos nuoma; reklaminės medžiagos tobulinimas; reklaminių filmų gamyba; reklaminių skelbimų platinimas; reklaminių skilčių rengimas; reklaminių tekstų rašymas; reklaminių tekstų skelbimas; reklamos agentūros; reklamos laiko nuoma žiniasklaidoje; reklamos pristatymas paštu; reklamos vietų nuoma; skelbimų klijavimas; smulkių prekių pardavimo automatų nuoma; tekstų dorojimas; televizijos reklama; tiekimo paslaugos kitiems (prekių ir paslaugų pirkimas kitiems verslams); trečiųjų asmenų prekių ir paslaugų licencijavimo komercinis administravimas; viešas reklamavimas; viešasis elektroninis reklamavimas kompiuterių tinkle; visuomenės informavimas“.

Apeliacinio skyriaus sprendimas per 6 mėnesius nuo priėmimo dienos gali būti skundžiamas Vilniaus apygardos teismui.

LIETUVOS RESPUBLIKOS VALSTYBINIO PATENTŲ BIURO APELIACINIO SKYRIAUS S P R E N D I M A S

2015 m. gegužės 27 d. Nr. 2Ap-1685 Vilnius

Lietuvos Respublikos valstybinio patentų biuro Apeliacinis skyrius (toliau – Apeliacinis skyrius) žodinio proceso tvarka išnagrinėjo suinteresuoto asmens Ignės Dausevičiūtės (Lietuva, LT), atstovaujamo advokato V. Martišiaus, protestą Nr. PNZ-320 dėl UAB „Statybos marketingas“ (Lietuva, LT), atstovaujamo direktoriaus A. Vaicekausko priklausančio prekių ženklo „STRUCTUM“ registracijos Nr. 68683 pripažinimo negaliojančia.

I. PROTESTO TURINYS

2014-08-28 suinteresuotas asmuo I. Dausevičiūtė Apeliaciniam skyriui padavė protestą Nr. PNZ-320 prašydamas pripažinti negaliojančia UAB „Statybos marketingas“ priklausančią prekių ženklo „STRUCTUM“ registraciją Nr. 68683.

Proteste suinteresuotas asmuo nurodė, kad užprotestuoto prekių ženklo registracija neatitinka Lietuvos Respublikos prekių ženklų įstatymo (Žin., 2000, Nr. 92-2844) (toliau – PŽĮ) 7 straipsnio 3 dalies reikalavimų.

III. SPRENDIMO MOTYVAI

PŽĮ 7 straipsnio 3 dalis nustato, kad ženklo registracija gali būti pripažinta negaliojančia, jeigu paaiškėja, kad pareiškėjas padavė paraišką įregistruoti ženklą turėdamas nesąžiningų ketinimų.

Užprotestuotas prekių ženklas – ,,STRUCTUM“, registracijos Nr. 68683, paraiška Nr. 2012 2177 šiam ženklui registruoti Valstybiniam patentų biurui paduota 2012-12-05**.** Ženklas pareikštas registruoti 35 klasės paslaugoms „reklama; verslo vadyba; verslo tvarkyba; įstaigų veikla“.

Remiantis Lietuvos Aukščiausiojo Teismo jurisprudencija, sprendžiant, ar ženklas registruoti buvo pareikštas turint nesąžiningų ketinimų, turi būti įvertintos visos konkrečios bylos atveju susiklosčiusios aplinkybės (Lietuvos Aukščiausiojo Teismo Civilinių bylų skyriaus teisėjų kolegijos 2006 m. gegužės 10 d. nutartis, priimta civilinėje byloje *San Marino bendrovė Tecnoservice SRL v. UAB ,,Neono linija“, G.A*., bylos *Nr. 3K-3-325/2006*, 2003 m. balandžio 14 d. nutartis, priimta civilinėje byloje *Vokietijos bendrovė Stada Arzneimittel AG v. Didžiosios Britanijos bendrovė Nestra Limited*, bylos *Nr. 3K-3-482/2003*; Vidaus rinkos harmonizavimo tarnybos (prekių ženklai ir dizainas) parengta „Nesąžiningų ketinimų studija“ (*angl.* „Bad faith case study“), Alikantė, 2003 m. sausio 31 d.; Vidaus rinkos harmonizavimo tarnybos (prekių ženklai ir dizainas) interneto svetainė *http://oami.europa.eu/)*. Vienas iš kriterijų, reikšmingų sprendžiant dėl nesąžiningų ketinimų fakto, yra tai, ar atsakovas žinojo arba galėjo žinoti (paduodamas paraišką ginčijamajam prekių ženklui registruoti) apie atitinkamą kitam asmeniui priklausančią subjektinę teisę plačiaja prasme (t. y. asmeniui, kuris laikytinas atitinkamo žymens tikruoju šaltiniu, nepriklausomai nuo to, yra ar nėra tą žymenį įregistravęs savo vardu) (žr. pvz., Vidaus rinkos derinimo tarnybos (prekių ženklai ir dizainas) Apeliacinės tarybos 2004 m. gruodžio 13 d. *sprendimas* byloje *Prime Restaurant Holdings, Inc. v. John Arthur Slater*, bylos Nr. R 582/2003-4; Panaikinimo skyriaus 2000 m. spalio 25 d. sprendimas *Sureness Pty Ltd. V. Multiple Marketing Limited*). Teisingumo Teismo praktikoje įtvirtinta, kad „nesąžiningumo buvimą reikia vertinti visapusiškai, atsižvelgiant į visus svarbius bylos veiksnius, esančius registracijos paraiškos pateikimo momentu, įskaitant, be kita ko, aplinkybę, kad pareiškėjas žinojo ar turėjo žinoti, kad trečiasis asmuo naudojo tapatų ar panašų žymenį tapačiai ar panašiai prekei. Vis dėlto aplinkybės, kad pareiškėjas žino ar turi žinoti, jog trečiasis asmuo naudoja tokį žymenį, savaime nepakanka šio pareiškėjo nesąžiningumui įrodyti. Taip pat reikia atsižvelgti į šio pareiškėjo ketinimą prekių ženklo registracijos paraiškos pateikimo momentu, o tai yra subjektyvus veiksnys, nustatytinas remiantis nagrinėjamos bylos objektyviomis aplinkybėmis“ (*Teisingumo Teismo 2013 m. birželio 27 d. sprendimas byloje C-320/12, 36 p*.).

Pagal Apeliaciniam skyriui pateiktus įrodymus nustatytos tokios faktinės aplinkybės. Suinteresuotas asmuo I. Dausevičiūtė ir užprotestuoto ženklo savininko UAB „Statybos marketingas“ akcininkas bei direktorius A. Vaicekauskas 2012-09-14 įsteigė UAB „S Media Group“, abu nurodyti asmenys yra šios bendrovės akcininkai (Išrašas iš Juridinių asmenų registro, UAB „S Media Group“ įstatai, UAB „S Media Group“ steigimo sutartis). Nuo 2012 metų lapkričio mėn. UAB „S Media Group“ pradėjo leisti žurnalą pavadinimu „STRUCTUM“ statybų tematika. Grafinį žurnalo pavadinimo „STRUCTUM“ apipavidalinimą kūrė V. Bernotienė, kuri 2012-09-06 sudaryta autorine sutartimi jį perdavė I. Dausevičiūtei (suinteresuotam asmeniui), pastaroji savo ruožtu 2012-09-28 sutartimi „Dėl ženklo naudojimo“ leido neatlygintinai naudotis prekių ženklu „STRUCTUM“ UAB „S Media Group“ (suinteresuoto asmens priedai Nr. 2, 3, 4). Protestuojamo ženklo savininkas teigė, kad minėti dokumentai yra suklastoti, neatitinkantys tikrovės, tačiau VPB Apeliacinis skyrius nėra kompetentingas spręsti dėl nurodytų aplinkybių. Nepaisant to reikėtų pažymėti, kad suinteresuoto asmens pateikti įrodymai (priedai Nr. 2, 3, 4) kelia tam tikrų abejonių, kadangi prieštarauja kitiems proteste esantiems įrodymams (2014-12-04 protestuojamo

ženklo savininko kartu su motyvuotu atsakymu pateikti įrodymai). Iš pateikto elektroninio kūrinį sukūrusios autorės V. Bernotienės susirašinėjimo akivaizdu, kad galutinis ženklo „STRUCTUM“ variantas šalims buvo išsiųstas 2012-11-29, tuo tarpu suinteresuoto asmens Apeliaciniam skyriui pateikta autorinė sutartis pasirašyta 2012-09-06, kūrinio perdavimo priėmimo akto data 2012-09-18. Šio protesto dalykas yra įvertinti ar pareiškėjo UAB „Statybos marketingas“ ketinimai paduodant paraišką ginčijamam ženklui „STRUCTUM“ (paraiškos Nr. 2012 2177) registruoti buvo nesąžiningi, todėl aukščiau minėtos aplinkybės atitinkamai vertintinos šiame proteste.

Siekiant įvertinti nesąžiningumo buvimą, reikia atsižvelgti į pareiškėjo ketinimus paraiškos pateikimo metu. Paraiška ginčijamam ženklui įregistruoti buvo paduota 2012-12-05. Iš Apeliaciniam skyriui pateikto elektroninio susirašinėjimo su prekių ženklą sukūrusia autore V. Bernotiene akivaizdu, kad galutinis ženklo „STRUCTUM“ variantas pateiktas tik 2012-11-29. Taip pat pabrėžtina, kad minėtas ženklo „STRUCTUM“ variantas elektroniniu paštu išsiųstas abiem šalims, t.y. I. Dausevičiūtei bei A. Vaicekauskui. Iš šio susirašinėjimo taip pat matyti, kad V. Bernotienė teikė tam tikras rekomendacijas dėl ženklo registravimo, taigi darytina išvada, kad ir šis klausimas buvo šalių aptartas. Šiuo atveju negalima daryti jokios išvados, kad išimtinai suinteresuotas asmuo (I. Dausevičiūtė) būtų įvardintas kaip žymens „STRUCTUM“ tikrasis šaltinis, nes žurnalą „STRUCTUM“ nuo 2012 metų lapkričio mėnesio leido UAB „S Media Group“, kurios lygiateisiais akcininkais yra tiek suinteresuotas asmuo, tiek A. Vaicekauskas (užprotestuoto ženklo savininko UAB „Statybos marketingas direktorius). Taip pat negalima daryti išvados ir apie kokį nors pasinaudojimą reputacija, žymens žinomumu vartotojų tarpe, nes jokių įrodymų, apskritai įgalinančių daryti prielaidas apie reputacijos egzistavimą, nebuvo pateikta.

Suinteresuotas asmuo teigė, kad suinteresuotas asmuo ir protestuojamo ženklo savininkas (UAB „Statybos marketingas“), kurio vardu paduota paraiška ginčijamam ženklui įregistruoti, traktuotini kaip konkurentai. Pagal LR konkurencijos įstatymo nuostatas „*konkurentai – ūkio subjektai, kurie toje pačioje atitinkamoje rinkoje susiduria arba gali susidurti su tarpusavio konkurencija*“. Vien ta aplinkybė, kad suinteresuotas asmuo bei UAB „Statybos marketingas“ veikė toje pačioje rinkos dalyje, dar neįgalina daryti jokios išvados, kad UAB „Statybos marketingas“ paduodamas paraišką turėjo nesąžiningų ketinimų suinteresuoto asmens atžvilgiu. Kaip matyti iš pateiktų įrodymų (suinteresuoto asmens priedas Nr. 6) žurnale „STRUCTUM“ buvo kartu nurodomi bei reklamuojami užprotestuoto ženklo savininko UAB „Statybos marketingas“ ženklas bei bendrovės rekvizitai. Ženklą sukūrusi autorė V. Bernotienė taip pat patvirtina, kad šalys buvo verslo partneriai, A. Vaicekauskas, būdamas UAB „Statybos marketingas“ savininku, dalyvavo UAB „S Media Group“ veikloje bei sprendimų priėmime (suinteresuoto asmens priedas Nr. 11). Iš pateiktų įrodymų darytina išvada, kad paraiškos padavimo metu, t.y. 2012-12-05 šalys veikė kaip verslo partneriai, nepateikta jokių įrodymų, kad suinteresuotas asmuo būtų prieštaravęs, kad paraiška ženklui „STRUCTUM“ bei domenas www.structum.lt registruoti UAB „Statybos marketingas“ vardu. Tokiu būdu negalima daryti išvados, kad pareiškėjo UAB „Statybos marketingas“ ketinimai paraiškos padavimo metu būtų nesąžiningo pobūdžio. Todėl ta aplinkybė, kad vėliau tarp šalių kilo tam tikrų verslo nesutarimų neturi teisinės reikšmės nesąžiningų ketinimų nustatymui, nes, kaip buvo minėta anksčiau, pareiškėjo veiksmų pobūdis vertintinas būtent paraiškos padavimo metu.

Apeliacinis skyrius pažymi, kad nebuvo pateikta jokių akivaizdžių įrodymų, kad kokie nors objektyvaus pobūdžio veiksmai, kurie būtų laikytini neatitinkančiais sąžiningos komercijos standartų, būtų atlikti suinteresuoto asmens atžvilgiu.

Lietuvos Aukščiausiasis Teismas yra pasisakęs, kad „išimtinių teisių į pramoninę nuosavybę, tarp jų ir į prekių ženklus, turėjimas ir įgyvendinimas įstatyme nustatyta tvarka, jokiu būdu nereiškia ir nesąžiningos konkurencijos veiksmų, kaip nesąžiningos konkurencijos veiksmų dar nereiškia ir pats siekis įstatymų nustatyta tvarka įgyti išimtines teises į prekių ženklus“ (*Lietuvos Aukščiausiojo Teismo nutartis civilinėje byloje Nr. 3K-3-781/2003*). Todėl vien tik paraiškos padavimas ginčijamam ženklui įregistruoti dar nereiškia, kad paraiška buvo paduota turint nesąžiningų ketinimų.

Pagal tai, kas išdėstyta, protestas atmestinas Lietuvos Respublikos prekių ženklų įstatymo 7 straipsnio 3 dalies pagrindu.

IV. APELIACINIO SKYRIAUS IŠVADA

Apeliacinis skyrius, vadovaudamasis Lietuvos Respublikos prekių ženklų įstatymo 18 straipsnio 5 dalies 2 punktu,

n u t a r i a

Protestą atmesti ir palikti galioti prekių ženklo „STRUCTUM“ registraciją Nr. 68683.

Apeliacinio skyriaus sprendimas per 6 mėnesius nuo priėmimo dienos gali būti skundžiamas Vilniaus apygardos teismui.

Oficialus biuletenis
„LIETUVOS RESPUBLIKOS VALSTYBINIO PATENTŲ BIURO
OFICIALUS BIULETENIS“, 07, 2015
Lietuvos Respublikos valstybinis patentų biuras,
Kalvarijų g. 3, LT-09310 Vilnius