ISSN 1648-9985
(online)

LIETUVOS RESPUBLIKOS VALSTYBINIO PATENTŲ BIURO OFICIALUS BIULETENIS

2015/10, 2015-10-26

OFFICIAL BULLETIN OF THE STATE PATENT BUREAU OF THE REPUBLIC OF LITHUANIA

IŠRADIMAI / INVENTIONS

Paraiškos / Applications - 2014 052 - 2015 038
Patentai / Patents - 6220 - 6229

DIZAINAS / DESIGNS

Registracijos / Registrations - 1807

PREKIŲ ŽENKLAI / TRADEMARKS

Registracijos / Registrations 71840 - 71990

10 2015
VILNIUS

Lietuvos Respublikos valstybinio patentų biuro oficialiame biuletenyje *skelbiami išradimai, dizainas, prekių ženklai, registruoti Lietuvos Respublikos registruose pagal 2000 m. spalio 10 d. Lietuvos Respublikos prekių ženklų įstatymą Nr. VIII-1981, 2010 m. gruodžio 23 d. Lietuvos Respublikos patentų įstatymą Nr. XI–1261, 2002 m. lapkričio 7 d. Lietuvos Respublikos dizaino įstatymą Nr. IX–1181, Europos patentų paraiškos bei patentai, išplėsti Lietuvos Respublikoje 1994 m. sausio 25 d. Lietuvos Respublikos Vyriausybės ir Europos patentų organizacijos (EPO) susitarimu dėl Europos patentų galiojimo išplėtimo, bei Europos patentų paraiškos, paduotos pagal Europos patentų konvenciją (EPK), kurioms suteikta laikina apsauga Lietuvos Respublikoje, ir Europos patentai, įsigalioję Lietuvos Respublikoje pagal EPK.*

Išradimų, dizaino, prekių ženklų bei Europos patentų paraiškų bei patentų paskelbimo šiame oficialaus biuletenio numeryje data – 2015 m. spalio 26 d.

The Official Bulletin of the State Patent Bureau of the Republic of Lithuania *contains recordings in the Registers of Patents, Designs, Trademarks of the Respublic of Lithuania under the Law on Trademarks of the Republic of Lithuania No. VIII–1981 of October 10, 2000, the Patent Law of the Republic of Lithuania No. XI–1261 of December 23, 2010, the Design Law of the Republic of Lithuania No. IX–1181 of November 7, 2002, data on European Patent Applications and Patents extended to Republic of Lithuania under the Agreement on the extension of European Patents between the Government of the Republic of Lithuania and the European Patent Organization (EPO) of January 25, 1994, and European Patent Applications filed under European Patent Convention (EPC), that have provisional protection in Republic of Lithuania, and European Patents entered in force in Republic of Lithuania according to EPC.*

Date of publication of the Inventions, Designs, Trademarks, European Patent Applications and Patents in this number of the Official Bulletin – October 26, 2015.

© Lietuvos Respublikos valstybinis patentų biuras, 2015

Turinys

OFICIALŪS PRANEŠIMAI ... 2
Patentinių patikėtinių sąrašas ... 2
Valstybių kodai ... 5

IŠRADIMAI ... 7
BB1A* Paskelbtos paraiškos (A)** ... 8
FG9A Išduoti patentai (B) ... 12
PD9A, TA9A, TC9A, TH9A Patento pakeitimai ... 19
MM9A Panaikinti patentai ... 20
MK9A Baigę galioti patentai ... 21
Vardinė rodyklė ... 22
Sisteminė rodyklė ... 25
Numerinė rodyklė ... 26
Numerinė paraiškų rodyklė ... 27
Ketvirtinė rodyklė ... 28
EUROPOS PATENTAI ... 30
FG9D Paskelbti patentai ... 30
FG4D Paskelbti patentai ... 35
PC9D Patento perleidimas ... 204
QB9D Licencijos suteikimas ... 210
PD9D, DC9D, TH9A Patento pakeitimai ... 211
MM9D Išplėtimo panaikinimas ... 225
MG9D Išplėtimo pripažinimas negaliojančiu ... 226
MM4D Panaikinti patentai ... 227
MK9D Baigę galioti patentai ... 229
MG4D Patentai pripažinti negaliojančiais ... 230
ND9D Papildomos apsaugos liudijimai ... 342
TK9D Atitaisymai ... 344
Sisteminė patentų rodyklė ... 354
Numerinė patentų rodyklė ... 359
Klasifikacijos skyriai ... 364

DIZAINAS ... 365
FG9L Paskelbtos registracijos ... 365
MM9L Dizaino išregistravimas ... 367
MK9L Registracijos galiojimo pasibaigimas ... 368
Vardinė rodyklė ... 369
Sisteminė rodyklė ... 370
Numerinė rodyklė ... 371
Ketvirtinė rodyklė ... 372
Klasifikacijos klasės ... 373

PREKIŲ IR PASLAUGŲ ŽENKLAI ... 374
FG9Y Paskelbtos registracijos ... 375
MF9Y Registracijos pripažintos negaliojančiomis ... 498
PD9Y, TC9Y, TH9Y Pakeitimai ... 499
ND9Y Registracijos galiojimo pratęsimas ... 515
MM9Y Ženklo išregistravimas ... 555
PC9Y Ženklo perdavimas ... 564
QB9Y Licencijos suteikimas ... 571
RC9Y Teisės į ženklą įkeitimas ... 572
MG9T Registracijos pripažintos negaliojančiomis ... 574
QB9T Licencijos suteikimas ... 575
Vardinė rodyklė ... 576
Sisteminė rodyklė ... 580
Numerinė rodyklė ... 582
Ketvirtinė rodyklė ... 586
Klasifikacijos klasės ... 612

APELIACINIO SKYRIAUS SPRENDIMAI ... 614

* *Pagal PINO standartą ST.17*
** *Pagal PINO standartą ST.16*

Contents

OFFICIAL NOTICES ... 2
List of Patent Attorneys ... 2
Codes of Countries ... 5

INVENTIONS ... 7
BB1A Published Applications (A) ... 8
FG9A Granted Patents (B) ... 12
PD9A, TA9A, TC9A, TH9A Changes ... 19
MM9A Lapsed Patents ... 20
MK9A Expired Patents ... 21
Name Index ... 22
Subject Matter Index ... 25
Number Index ... 26
Number Index of Applications ... 27
Quater index ... 28
EUROPEAN PATENTS ... 30
FG9D Published Patents ... 30
FG4D Published Patents ... 35
PC9D Transfer of Patents ... 204
QB9D Licences ... 210
PD9D, DC9D, TH9A Changes ... 211
MM9D Cancellation of Extension ... 225
MG9D Invalidation of Extension ... 226
MM4D Lapsed Patents ... 227
MK9D Expired Patents ... 229
MG4D Invalidated Patents ... 230
ND9D Supplementary Protection Certificates ... 342
TK9D Rectifications ... 344
Subject Matter Index of Patents ... 354
Number Index of Patents ... 359
Sections according to the Classification ... 364

DESIGNS ... 365
FG9L Published Registrations ... 365
MM9L Lapse of Registrations ... 367
MK9L Expiration of Registrations ... 368
Name Index ... 369
Subject Matter Index ... 370
Number Index ... 371
Quater index ... 372
Classes according to the Classification ... 373

TRADEMARKS AND SERVICE MARKS ... 374
FG9Y Published Registrations ... 375
MF9Y Invalidated Registrations ... 498
PD9Y, TC9Y, TH9Y Changes ... 499
ND9Y Renewal of Registrations ... 515
MM9Y Lapse of Registration ... 555
PC9Y Transfer of Marks ... 564
QB9Y Licensing ... 571
RC9Y Pledging of the Mark ... 572
MG9T Invalidated Registrations ... 574
QB9T Licensing ... 575
Name Index ... 576
Subject Matter Index ... 580
Number Index ... 582
Quater index ... 586
Classes according to the Classification ... 612

DECISIONS ADOPTED OF THE DIVISION OF APPEALS ... 614

LIETUVOS RESPUBLIKOS PATENTINIŲ PATIKĖTINIŲ SĄRAŠAS

Duomenys iš Lietuvos Respublikos
patentinių patikėtinių registro 2015 m. rugsėjo 15 d.

1. Vytautas Dovydėnas
V. Grybo g. 41-38
LT-10320 Vilnius
tel.: (370 5) 231 28 11
fax: (370 5) 261 76 93
e-mail: litpa@email.lt

2. Angelė Gurklytė
Jono Basanavičiaus g. 11/1
LT-03108 Vilnius
tel.: (370 5) 212 35 58
(370 5) 261 62 83
fax: (370 5) 212 35 57
e-mail: ppc@post.omnitel.net

3. Marius Jakulis - Jason
AAA Law
Jasinskio g. 16A
LT-03163 Vilnius
tel.: (370 5) 252 66 76
fax: (370 5) 252 66 70
e-mail: info@AAALaw.EU

4. Leonas Antanas Kučinskas
Dr. Leono A. Kučinsko
patentinių paslaugų firma
Kaštonų g. 5-7
LT-01107 Vilnius
tel.: (370 5) 262 67 23
mob. (370 698) 80 624
fax: (370 5) 260 96 65
(370 5) 272 48 50
e-mail: leopat@is.lt

6. Marija Lenkutienė
Patentinių paslaugų centras, UAB
Jono Basanavičiaus g. 11
LT-03108 Vilnius
tel.: (370 5) 212 35 58
(370 5) 261 62 83
(370 5) 212 35 57
e-mail: ppc@ppcpatent.lt

7. Reda Žabolienė
Advokatės Redos Žabolienės
kontora METIDA
Verslo centras VERTAS
Gynėjų g. 16, LT- 01109 Vilnius
tel.: (370 5) 249 08 30
(370 5) 249 08 31
(370 5) 249 08 32
fax: (370 5) 249 08 33
e-mail: patent@metida.lt
reda.zaboliene@metida.lt

8. Virgina Adolfina Draugelienė
UAB „TARPINĖ“
p.o.box 1202, LT-01007
A.P.Kavoliuko g. 24-152
LT-04328 Vilnius
tel.: (370 5) 230 56 52
mob. (370 614) 13 670
fax: (370 5) 248 97 37
e-mail: draugeliene@tarpine.lt

9. Liudmila Gerasimovič
IĮ „Liudmila Gerasimovič,
Patentinis patikėtinis“
Vingrių g. 13-42
LT-01141 Vilnius
tel.: (370 5) 231 08 27
fax: (370 5) 231 05 93
e-mail: info@gerasimovic.com

LIST OF PATENT ATTORNEYS OF THE REPUBLIC OF LITHUANIA

Data from the Register of the Patent Attorneys
of the Republic of Lithuania on September 15, 2015

10. Vytautas Guobys
Ateities g. 3-9
LT-08306 Vilnius
tel.: (370 5) 262 42 50
fax: (370 5) 269 76 16
e-mail: vgpatent.lt@gmail.com

11. dr. Nijolė Viktorija Mickevičienė
Panerių g. 79a
LT-48425 Kaunas
tel.: (370 37) 26 02 23
mob. (370 686) 40 510
fax: (370 37) 30 86 68
e-mail: nemlietuva@hotmail.com

12. Genė Ona Sruogienė
UAB „TARPINĖ“
p.o.box 1202, LT-01007
A.P.Kavoliuko g. 24-152
LT-04328 Vilnius
tel.: (370 5) 230 56 52
mob. (370 614) 13 671
fax: (370 5) 248 97 37
e-mail: sruogiene@tarpine.lt

16. Nijolė Aliukaitė
p.o.box 2860
LT-01008 Vilnius ACP
tel.: (370 5) 275 04 54
mob. (370 616) 00266
e-mail: n.aliukaite@takas.lt

18. Jarūta Lotužytė
Medžiotojų g. 12-30
LT-92240 Klaipėda
tel.: (370 46) 21 68 14
(370 46) 29 30 15

19. Nijolė Nemcevičienė
Nijolės Nemcevičienės
patentinių paslaugų firma
Laisvės al. 101a-105
LT-44291 Kaunas
tel.: (370 37) 20 12 05
mob. (370 687) 155 95
fax: (370 37) 20 12 05
e-mail: ninema2009@yahoo.com

20. Aldona Orlienė
Kęstučio g. 59-11
LT-44303 Kaunas
tel.: (370 37) 22 76 57
(370 37) 70 58 04
mob. (370 686) 3 34 50
fax: (370 37) 20 43 59

21. Aldona Pacevičienė
A. Mickevičiaus g. 29-6
LT-44245 Kaunas
tel.: (370 37) 20 44 42
(370 37) 40 78 02
(370 98) 3 13 37
fax: (370 37) 40 78 03
e-mail: apaceviciene@takas.lt

22. Petras Puzinas
P.Puzino įmonė „Kalnuočiai“
Aguonų g. 140
LT-37452 Panevėžys
tel.: (370 45) 57 63 00
mob. (370 687) 267 14
fax: (370 45) 57 63 00
e-mail:
kalnuociai@post.omnitel.net

23. Raimonda Algimanta Skutele
Architektų g. 45-69
LT-04221 Vilnius
tel.: (370 5) 244 05 74
fax: (370 5) 244 05 74
e-mail: almonda@takas.lt

24. Irena Milda Srėbalienė
Patentinių paslaugų centras, UAB
Jono Basanavičiaus g. 11/1
LT-03108 Vilnius
tel.: (370 5) 212 35 58
(370 5) 261 62 83
fax: (370 5) 212 35 57
e-mail: ppc@post.omnitel.net

25. Aurelija Šidlauskienė
Dr. V. Šidlauskas ir partneriai, UAB
K. Būgos g. 29
LT-44326 Kaunas
tel.: (370 37) 22 14 42
mob. (370 698) 787 25
fax: (370 37) 22 14 42
e-mail: aurelijosfirma@gmail.com

26. Lyra Tarnauskienė
UAB PATENTINĖ TEISINĖ APSAUGA,“
Maironio g. 14 B-1
LT-44298 Kaunas
tel.: (370 37) 32 10 67
mob. (370 687) 160 17
fax: (370 37) 32 10 90
e-mail: lyrat@takas.lt

27. Milda Tumkevičienė
Patentinių paslaugų centras, UAB
Jono Basanavičiaus g. 11
LT-03108 Vilnius
tel.: (370 5) 212 35 58
(370 5) 261 62 83
(370 5) 212 35 57
e-mail: ppc@ppcpatent.lt

29. Liucija Janickaitė
Inpatra UAB
Šeškinės g. 59-53,
LT-07162 Vilnius
tel.: (370 5) 246 45 38
mob. (370 686) 518 25
fax: (370 5) 246 45 38
e-mail: pat.janickaite@gmail.com

30. Ramunė Garšvienė
Dūkštų g. 28-20
LT-07171 Vilnius
tel.: (370 5) 248 21 53
fax: (370 5) 248 21 53
e-mail: rgarsv@takas.lt

31. Stanislava Teleišienė
UAB „Brainera“
Savanorių pr. 217
LT-02300 Vilnius
tel.: (370 5) 264 80 88
mob. (370 601) 094 42
fax: (370 5) 264 80 99
e-mail: info@brainera.lt
stase@skynet.lt

32. Ona Vaičiulienė
V. Druskio g. 9-46
LT-04306 Vilnius
tel.: (370 5) 244 47 49
mob. (370 611) 37 406
fax: (370 5) 244 47 49
e-mail: ovaic@takas.lt

34. Liudmila Čebotariova
Patentinių paslaugų centras, UAB
Jono Basanavičiaus g. 11/1
LT-03108 Vilnius
tel.: (370 5) 212 35 58
(370 5) 261 62 83
fax: (370 5) 212 35 57
e-mail: ppc@post.omnitel.net

35. Otilija Klimaitienė
AAA Law
Jasinskio g. 16A
LT-03163 Vilnius
tel.: (370 5) 252 66 76
fax: (370 5) 252 66 70
e-mail: o.klimaitiene@AAALaw.EU

36. Zita Grigienė
Savanorių pr. 222a-46
LT-50196 Kaunas
tel.: (370 37) 31 40 50
(370 37) 77 04 24
mob. (370 686) 550 16
fax: (370 37) 31 40 50
e-mail: zita.grigiene@gmail.com

37. Tatjana Sterlina
UAB „Intels“
Naugarduko g. 32/2
LT-03225 Vilnius
tel.: (370 5) 233 54 77
fax: (370 5) 216 22 88
e-mail: info@intels.lt
sterlina@post.5ci.lt

38. Gražina Pečiulienė
Bajorų kel. 11-18
LT-08466 Vilnius
mob. (370 686) 686 032 86
e-mail:
grazina.peciuliene38@gmail.com

39. Sigitas Bartkus
Breslaujos g. 3
LT-44403 Kaunas
tel.: (370 37) 40 18 30
mob. (370 687) 990 81
fax: (370 37) 35 12 71
e-mail: bartkus@mail.lei.lt

40. Nelia Janiušina
UAB „Intels“
Naugarduko g.32/2
LT-03225 Vilnius
tel.: (370 5) 233 54 77
fax: (370 5) 216 22 88
e-mail: info@intels.lt
intels@takas.lt

41. Danutė Lišauskaitė
Studentų g. 32-3
LT-50249 Kaunas
tel.: (370 37) 73 84 56

42. Aleksandras Loginovas
Studentų g. 32-3
LT- 50249 Kaunas
tel.: (370 37) 43 84 56

43. Marija Vanda Antanaitienė
p.o.box 3197
LT-06002 Vilnius
tel.: (370 5) 247 04 42
fax: (370 5) 247 04 42
e-mail: patent@takas.lt

44. Audronė Juodzevičienė
Medeinos g. 13-8
LT-06139 Vilnius
tel.: (370 5) 240 84 37
e-mail:
audrone.juodzeviciene@vilnius.lt

45. dr. Juozas Lapienis
UAB „MSP Europe“
Šeimyniškių g. 21-92
LT-09236 Vilnius
tel.: (370 5) 271 26 45
mob. (370 685) 11 286
fax: (370 5) 271 26 45
e-mail: lt@mikhailyuk.com
juzalap@gmail.com

46. Telesforas Urbaitis
Advokatas Telesforas Urbaitis
Gedimino pr. 28/2-801,
LT-01104 Vilnius
tel.: (370) 673 30 429
(370) 685 66 354
e-mail:
advokatas.Telesforas@gmail.com

47. Vaclovas Kiškis
Adomaičiai,
Lavoriškių p-tas,
LT-15032 Vilniaus raj.
tel.: (370 673) 44 400
e-mail: vaclovas@irii.lt
vaclovas@patentas.lt

48. Eglė Mickevičiūtė-Tiažkijienė
Advokatų kontora SORAINEN ir partneriai, Jogailos g. 4, LT-01116 Vilnius
tel.: (370 5) 272 39 24
mob. (370 687) 85 880
fax: (370 5) 272 39 24
e-mail: emt@takas.lt

49. Vytautas Einoris
Gerbutavičiaus g. 1/42-155 LT-04318 Vilnius
tel.: (370 5) 245 19 87
fax: (370 5) 274 50 43
e-mail: einavytas@hotmail.com

50. Aušra Pakėnienė
AAA Law
Jasinskio g. 16A
LT-03163 Vilnius
tel.: (370 5) 252 66 76
fax: (370 5) 252 66 70
e-mail: a.pakeniene@AAALaw.EU

51. Jurga Petniūnaitė
AAA Law
Jasinskio g. 16A
LT-03163 Vilnius
tel.: (370 5) 252 66 76
fax: (370 5) 252 66 70
e-mail: j.petniunaite@AAALaw.EU

52. Jelena Gerasimovič
IĮ „Liudmila Gerasimovič, Patentinis patikėtinis“
Vingrių g. 13-42
LT-01141 Vilnius
tel.: (370 5) 231 08 27
fax: (370 5) 231 05 93
e-mail: info@gerasimovic.com

53. Malvina Milda Pranskevičienė
IĮ „Liudmila Gerasimovič, Patentinis patikėtinis“
Vingrių g. 13-42
LT-01141 Vilnius
tel.: (370 5) 231 08 27
fax: (370 5) 231 05 93
e-mail: info@gerasimovic.com

54. Gediminas Pranevičius
Advokatų kontora VARUL
Konstitucijos pr. 7,
LT-09308 Vilnius
tel.: (370 5) 248 73 37
fax: (370 5) 248 73 38
e-mail: gediminas.pranevicius@ipforma.lt

55. Vitalija Banaitienė
UAB „TARPINĖ“
p.o.box 1202, LT-01007
A.P.Kavoliuko g. 24-152
LT-04328 Vilnius
tel.: (370 5) 230 56 52
mob. (370 699) 02 023
fax: (370 5) 248 97 37
e-mail: banaitiene@tarpine.lt

56. Vilija Viešūnaitė
Advokatų profesinė bendrija „TRINITI LT“
L.Stuokos-Gucevičiaus g. 9
LT-01122 Vilnius
tel.: (370 5) 231 22 11
mob. (370 687) 48 149
fax: (370 5) 231 22 44
e-mail: vilija.viesunaite@triniti.lt

57. Gvidas Urbonas
K. Donelaičio g. 33-101
LT-44240 Kaunas
tel.: (370 37) 32 44 32
mob. (370 698) 83 666
fax: (370 37) 20 89 30
e-mail: gvidasu@one.lt

58. Birutė Dauderienė
Advokatės Redos Žabolienės kontora METIDA
Verslo centras VERTAS
Gynėjų g. 16, LT- 01109 Vilnius
tel.: (370 5) 249 08 30
fax: (370 5) 249 08 33
e-mail: birute.dauderiene@metida.lt

59. Inga Lukauskienė
Advokatės Redos Žabolienės kontora METIDA
Verslo centras VERTAS
Gynėjų g. 16, LT- 01109 Vilnius
tel.: (370 5) 249 08 30
fax: (370 5) 249 08 33
e-mail: Inga.lukauskiene@metida.lt

60. Lina Meškauskienė
Advokatės
Meškauskienės kontora
Vytauto g. 12,
LT-08118 Vilnius
tel.: +370 5 272 17 17
fax: +370 5 272 19 84
e-mail: info@akmp.lt

61. Edita Ivanauskienė
Advokatės
Editos Ivanauskienės kontora
Vokiečių g. 7-2,
LT- 01130 Vilnius
tel.: (370 5) 277 77 04
(370 5) 686 11 584
fax: (370 5) 277 77 04
e-mail: edita_ivanauskiene@yahoo.com
edita.ivanauskiene@eiip.lt

62. Tomas Jakubauskas
Advokatų kontora Eversheds Saladžius
Jasinskio g. 16B,
LT- 01112 Vilnius
tel.: (370 5) 239 23 91
fax: (370 5) 239 23 90
e-mail: tomas.jakubauskas@eversheds.lt

63. Valters Gencs
A. Tumėno g. 4,
LT-01109 Vilnius
tel.: (370 5) 261 1000
fax: (370 5) 261 1100
tel.: (371 6) 724 0090
fax: (371 6) 724 0091
Kr. Valmiera g. 21,
LV-1010 Rīga, Latvija
e-mail: gencs.valters@gencs.eu

Numeracija – pagal patentinių patikėtinių registro duomenis.

VALSTYBIŲ, TERITORIJŲ, KITŲ SUBJEKTŲ IR TARPVYRIAUSYBINIŲ ORGANIZACIJŲ ŽYMĖJIMO KODAI PAGAL PINO STANDARTĄ ST.3

AD	Andora	AD	Andorra
AE	Jungtiniai Arabų Emyratai	AE	United Arab Emirates
AF	Afganistanas	AF	Afghanistan
AG	Antigva ir Barbuda	AG	Antigua and Barbuda
AI	Angilija	AI	Anguilla
AL	Albanija	AL	Albania
AM	Armėnija	AM	Armenia
AO	Angola	AO	Angola
AP	Afrikos regioninė pramoninės nuosavybės organizacija (ARIPO)	AP	African Regional Industrial Property Organization (ARIPO)
AR	Argentina	AR	Argentina
AT	Austrija	AT	Austria
AU	Australija	AU	Australia
AW	Aruba	AW	Aruba
AZ	Azerbaidžanas	AZ	Azerbaijan
BA	Bosnija ir Hercegovina	BA	Bosnia and Herzegovina
BB	Barbadosas	BB	Barbados
BD	Bangladešas	BD	Bangladesh
BE	Belgija	BE	Belgium
BF	Burkina Fasas	BF	Burkina Faso
BG	Bulgarija	BG	Bulgaria
BH	Bahreinas	BH	Bahrain
BI	Burundis	BI	Burundi
BJ	Beninas	BJ	Benin
BM	Bermuda	BM	Bermuda
BN	Brunėjus Darusalamas	BN	Brunei Darussalam
BO	Bolivijos Daugiatautė Valstybė	BO	Bolivia, Plurinational State of
BQ	Boneras, Sint Eustatijus ir Saba	BQ	Bonaire, Sint Eustatius and Saba
BR	Brazilija	BR	Brazil
BS	Bahamos	BS	Bahamas
BT	Butanas	BT	Bhutan
BV	Buvė Sala	BV	Bouvet Island
BW	Botsvana	BW	Botswana
BX	Beneliukso intelektinės nuosavybės tarnyba (BOIP)	BX	Benelux Office for Intelectual Property (BOIP)
BY	Baltarusija	BY	Belarus
BZ	Belizas	BZ	Belize
CA	Kanada	CA	Canada
CD	Kongo Demokratinė Respublika	CD	Democratic Republic of the Congo
CF	Centrinės Afrikos Respublika	CF	Central African Republic
CG	Kongas	CG	Congo
CH	Šveicarija	CH	Switzerland
CI	Dramblio Kaulo Krantas	CI	Cote d'Ivoire
CK	Kuko Salos	CK	Cook Islands
CL	Čilė	CL	Chile
CM	Kamerūnas	CM	Cameroon
CN	Kinija	CN	China
CO	Kolumbija	CO	Colombia
CR	Kosta Rika	CR	Costa Rica
CU	Kuba	CU	Cuba
CV	Žaliasis Kyšulys	CV	Cape Verde
CW	Kurakao	CW	Curaçao
CY	Kipras	CY	Cyprus
CZ	Čekija	CZ	Czech Republic
DE	Vokietija	DE	Germany
DJ	Džibutis	DJ	Djibouti
DK	Danija	DK	Denmark
DM	Dominika	DM	Dominica
DO	Dominikos Respublika	DO	Dominican Republic
DZ	Alžyras	DZ	Algeria
EA	Eurazijos patentų organizacija (EAPO)	EA	Eurasian Patent Organization (EAPO)
EC	Ekvadoras	EC	Ecuador
EE	Estija	EE	Estonia
EG	Egiptas	EG	Egypt
EH	Vakarų Sachara	EH	Western Sahara
EM	Vidaus rinkos harmonizavimo tarnyba (prekių ženklai ir dizainai) (OHIM)	EM	Office for Harmonization in the Internal Market (Trademarks and Designs) (OHIM)
EP	Europos patentų tarnyba (EPT)	EP	European Patent Office (EPO)
ER	Eritrėja	ER	Eritrea
ES	Ispanija	ES	Spain
ET	Etiopija	ET	Ethiopia
FI	Suomija	FI	Finland
FJ	Fidžis	FJ	Fiji
FK	Folklando Salos (Malvinai)	FK	Falkland Islands (Malvinas)
FO	Farerų Salos	FO	Faroe Islands
FR	Prancūzija	FR	France
GA	Gabonas	GA	Gabon
GB	Jungtinė Karalystė	GB	United Kingdom
GC	Persijos įlankos Arabų valstybių bendradarbiavimo tarybos (GCC) patentų tarnyba	GC	Patent Office of the Cooperation Council for the Arab States of the Gulf (GCC)
GD	Grenada	GD	Grenada
GE	Gruzija	GE	Georgia
GG	Gernsis	GG	Guernsey
GH	Gana	GH	Ghana
GI	Gibraltaras	GI	Gibraltar
GL	Grenlandija	GL	Greenland
GM	Gambija	GM	Gambia
GN	Gvinėja	GN	Guinea
GQ	Pusiaujo Gvinėja	GQ	Equatorial Guinea
GR	Graikija	GR	Greece
GS	Pietų Georgijos ir Pietų Sandvičo Salos	GS	South Georgia and the South Sandwich Islands
GT	Gvatemala	GT	Guatemala
GW	Bisau Gvinėja	GW	Guinea-Bissau
GY	Gajana	GY	Guyana
HK	Ypatingasis Administracinis Kinijos Regionas Honkongas	HK	The Hong Kong Special Administrative Region of the People's Republic of China
HN	Hondūras	HN	Honduras
HR	Kroatija	HR	Croatia
HT	Haitis	HT	Haiti
HU	Vengrija	HU	Hungary
IB	Pasaulinės intelektinės nuosavybės organizacijos Tarptautinis biuras (WIPO)	IB	International Bureau of the World Intellectual Property Organization (WIPO)
ID	Indonezija	ID	Indonesia
IE	Airija	IE	Ireland
IL	Izraelis	IL	Israel
IM	Meno sala	IM	Isle of Man
IN	Indija	IN	India
IQ	Irakas	IQ	Iraq
IR	Irano Islamo Respublika	IR	Iran (Islamic Republic of)
IS	Islandija	IS	Iceland
IT	Italija	IT	Italy
JE	Džersis	JE	Jersey
JM	Jamaika	JM	Jamaica
JO	Jordanija	JO	Jordan
JP	Japonija	JP	Japan
KE	Kenija	KE	Kenya
KG	Kirgizija	KG	Kyrgyzstan
KH	Kambodža	KH	Cambodia
KI	Kiribatis	KI	Kiribati
KM	Komorai	KM	Comoros
KN	Sent Kitsas ir Nevis	KN	Saint Kitts and Nevis
KP	Korėjos Liaudies Demokratinė Respublika	KP	Democratic People's Republic of Korea
KR	Korėjos Respublika	KR	Republic of Korea

KW	Kuveitas	KW	Kuwait
KY	Kaimanų Salos	KY	Cayman Islands
KZ	Kazachstanas	KZ	Kazakhstan
LA	Laoso Liaudies Demokratinė Respublika	LA	Lao People's Democratic Republic
LB	Libanas	LB	Lebanon
LC	Sent Lusija	LC	Saint Lucia
LI	Lichtenšteinas	LI	Liechtenstein
LK	Šri Lanka	LK	Sri Lanka
LR	Liberija	LR	Liberia
LS	Lesotas	LS	Lesotho
LT	Lietuva	LT	Lithuania
LU	Liuksemburgas	LU	Luxembourg
LV	Latvija	LV	Latvia
LY	Libija	LY	Libya
MA	Marokas	MA	Morocco
MC	Monakas	MC	Monaco
MD	Moldova	MD	Republic of Moldova
ME	Juodkalnija	ME	Montenegro
MG	Madagaskaras	MG	Madagascar
MK	Buvusioji Jugoslavijos Respublika Makedonija	MK	The former Yugoslav Republic of Macedonia
ML	Malis	ML	Mali
MM	Mianmaras	MM	Myanmar
MN	Mongolija	MN	Mongolia
MO	Makao	MO	Macao
MP	Marianos Šiaurinės Salos	MP	Northern Mariana Islands
MR	Mauritanija	MR	Mauritania
MS	Montseratas	MS	Montserrat
MT	Malta	MT	Malta
MU	Mauricijus	MU	Mauritius
MV	Maldyvai	MV	Maldives
MW	Malavis	MW	Malawi
MX	Meksika	MX	Mexico
MY	Malaizija	MY	Malaysia
MZ	Mozambikas	MZ	Mozambique
NA	Namibija	NA	Namibia
NE	Nigeris	NE	Niger
NG	Nigerija	NG	Nigeria
NI	Nikaragva	NI	Nicaragua
NL	Nyderlandai	NL	Netherlands
NO	Norvegija	NO	Norway
NP	Nepalas	NP	Nepal
NR	Nauru	NR	Nauru
NZ	Naujoji Zelandija	NZ	New Zealand
OA	Afrikos intelektinės nuosavybės organizacija (OAPI)	OA	African Intellectual Property Organization (OAPI)
OM	Omanas	OM	Oman
PA	Panama	PA	Panama
PE	Peru	PE	Peru
PG	Papua Naujoji Gvinėja	PG	Papua New Guinea
PH	Filipinai	PH	Philippines
PK	Pakistanas	PK	Pakistan
PL	Lenkija	PL	Poland
PT	Portugalija	PT	Portugal
PW	Palau	PW	Palau
PY	Paragvajus	PY	Paraguay
QA	Kataras	QA	Qatar
QZ	Bendrijos augalų veislių tarnyba (Europos Sąjunga)	QZ	Community Plant Variety Office (European Union) (CPVO)
RO	Rumunija	RO	Romania
RS	Serbija	RS	Serbia
RU	Rusijos Federacija	RU	Russian Federation
RW	Ruanda	RW	Rwanda
SA	Saudo Arabija	SA	Saudi Arabia
SB	Saliamono Salos	SB	Solomon Islands
SC	Seišeliai	SC	Seychelles
SD	Sudanas	SD	Sudan
SE	Švedija	SE	Sweden
SG	Singapūras	SG	Singapore
SH	Šv. Elenos, Dangun Žengimo ir Tristano da Kunjos salos	SH	Saint Helena, Ascension and Tristan da Cunha
SI	Slovėnija	SI	Slovenia
SK	Slovakija	SK	Slovakia
SL	Siera Leonė	SL	Sierra Leone
SM	San Marinas	SM	San Marino
SN	Senegalas	SN	Senegal
SO	Somalis	SO	Somalia
SR	Surinamas	SR	Suriname
SS	Pietų Sudanas	SS	South Sudan
ST	San Tomė ir Prinsipė	ST	Sao Tome and Principe
SV	Salvadoras	SV	El Salvador
SX	Sint Martenas (Olandijos dalis)	SX	Sint Maarten (Dutch part)
SY	Sirijos Arabų Respublika	SY	Syrian Arab Republic
SZ	Svazilendas	SZ	Swaziland
TC	Terkso ir Kaikoso Salos	TC	Turks and Caicos Islands
TD	Čadas	TD	Chad
TG	Togas	TG	Togo
TH	Tailandas	TH	Thailand
TJ	Tadžikija	TJ	Tajikistan
TL	Rytų Timoras	TL	Timor–Leste
TM	Turkmėnija	TM	Turkmenistan
TN	Tunisas	TN	Tunisia
TO	Tonga	TO	Tonga
TR	Turkija	TR	Turkey
TT	Trinidadas ir Tobagas	TT	Trinidad and Tobago
TV	Tuvalu	TV	Tuvalu
TW	Taivanis, Kinijos provincija	TW	Taiwan, Province of China
TZ	Tanzanija	TZ	United Republic of Tanzania
UA	Ukraina	UA	Ukraine
UG	Uganda	UG	Uganda
US	Jungtinės Amerikos Valstijos	US	United States of America
UY	Urugvajus	UY	Uruguay
UZ	Uzbekistanas	UZ	Uzbekistan
VA	Vatikanas	VA	Holy See
VC	Sent Vinsentas ir Grenadinai	VC	Saint Vincent and the Grenadines
VE	Venesuelos Bolivaro Respublika	VE	Venezuela, Bolivarian Republic of
VG	Virdžinijos Salos (Britų)	VG	Virgin Islands (British)
VN	Vietnamas	VN	Viet Nam
VU	Vanuatu	VU	Vanuatu
WO	Pasaulinė intelektinės nuosavybės organizacija (WIPO Tarptautinis biuras)	WO	World Intellectual Property Organization (WIPO) (International Bureau of)
WS	Samoa	WS	Samoa
XN	Šiaurės patentų institutas (NPI)	XN	Nordic Patent Institute (NPI)
XU	Tarptautinė naujų augalų veislių apsaugos sąjunga	XU	International Union for the Protection of New Varieties of Plants (UPOV)
YE	Jemenas	YE	Yemen
ZA	Pietų Afrikos Respublika	ZA	South Africa
ZM	Zambija	ZM	Zambia
ZW	Zimbabvė	ZW	Zimbabwe

IŠRADIMAI

*(11)** Dokumento numeris
Number of the document

(13) Dokumento rūšis**:
A - paskelbta patentinė paraiška
B - išduotas patentas
T - Europos patento apibrėžties vertimas
Kind of document:
A - published Application
B - granted Patent
T - translation of European Patent Claim

(15) Atitaisymas
Patent correction information

(21) Paraiškos numeris
Application number

(22) Paraiškos padavimo data
Date of filing the application

(24) Liudijimo įsigaliojimo data
Date of coming into effect of SPC

(30) Prioriteto paraiškos numeris, data, valstybės kodas***
Priority application number, date, code of country

(41) Paraiškos paskelbimo data
Date of publication of the application

(45) Patento paskelbimo data
Date of publication of the patent

(46) Apibrėžties vertimo paskelbimo data
Date of publication of the claims translation

(48) Atitaisymo data
Date of issuance of a corrected patent document

(51) Tarptautinės patentų klasifikacijos indeksai
Indication of International Patent Classification

(54) Išradimo pavadinimas
Title of the invention

(57) Išradimo apibrėžtis/Referatas
Claim/Abstract

(60) Paraiškos, paduotos užsienio patentų tarnybai, duomenys (paraiškos numeris, paraiškos padavimo data, valstybės kodas)
Data relating to the application filed with a foreign patent office (application number, date, code of country)

(62) Paraiškos, iš kurios dokumentas išskirtas, numeris
Number of the earlier application

(68) Patento numeris
Patent number

(71) Pareiškėjo pavadinimas/vardas, pavardė, adresas, valstybės kodas
Name and address of applicant, code of country

(72) Išradėjo vardas, pavardė, valstybės kodas
Name of inventor, code of country

(73) Savininko pavadinimas/vardas, pavardė, adresas, valstybės kodas
Name and address of grantee, code of country

(74) Patentinio patikėtinio registracijos numeris/atstovo vardas, pavardė, adresas, valstybės kodas
Name, registration number, address of attorney/representative, code of country

(83) Mikroorganizmo deponavimo numeris ir vieta, valstybės kodas
Number and place of deposit of the microorganism, code of country

(85) Nacionalinio PCT lygio pradžios data
Date of commencement of the national phase pursuant to the PCT

(86) Tarptautinės paraiškos padavimo duomenys (paraiškos numeris, paraiškos padavimo data)
Data relating to the filing PCT application (number of application, date of filing application)

(87) Tarptautinės paraiškos paskelbimo duomenys (paskelbimo numeris, paskelbimo data)
Publication data of the PCT application (publication number, publication date)

(92) Vaisto ar augalų apsaugos priemonės pirmojo nacionalinio registravimo liudijimo numeris ir išdavimo data
Number and date of the first national authorization to place the medicinal or plant protection product on the market

(93) Vaisto ar augalų apsaugos priemonės pirmojo registravimo regioninėje ekonominėje bendrijoje liudijimo numeris, išdavimo data ir valstybės kodas
Number, date and code of country of origin of the first authorization to place the medicinal or plant protection product on the market within regional economic community

(94) Liudijimo galiojimo termino pasibaigimo data
Calculated date of expiry of the SPC

(95) Veikliosios medžiagos pavadinimas
Name of the product protected by the basic patent

(96) Europos paraiškos padavimo duomenys (paraiškos numeris, paraiškos padavimo data)
Data relating to the filing European application (number of application, date of filing application)

(97) Europos paraiškos paskelbimo duomenys (paraiškos paskelbimo data, patento paskelbimo data)
Publication data of the European application (publication date of aplication; publication date of patent)

** Pagal PINO standartą ST.9*
*** Pagal PINO standartą ST.16*
**** Pagal PINO standartą ST.3*

Patento paraiškos, paskelbtos pagal Lietuvos Respublikos patentų įstatymo 26 straipsnį

(51) Int. Cl. (2015.01): **A01K 85/00**
(21) **2014 054**
(13) **A**
(22) 2014 04 01
(71) KAUNO TECHNOLOGIJOS UNIVERSITETAS, K. Donelaičio g. 73, 44029 Kaunas, LT
(72) Linas SVILAINIS, LT
Vytautas DUMBRAVA, LT
Andrius CHAZIACHMETOVAS, LT
(74) Aurelija ŠIDLAUSKIENĖ, 25, Dr. V. Šidlauskas ir partneriai, UAB, K. Būgos g. 29, LT-44326 Kaunas, LT
(54) Elektroninė blyksinti avižėlė
(57) Elektroninės blyksinčios avižėlės yra taikomos plėšriųjų žuvų žūklei. Avižėlės tūryje yra patalpinta spausdinto montažo plokštė (2), kurią sudaro maitinimo šaltinis (3) ir elektroninė schema (4), kuri valdo šviesos diodų (1) veikimą. Sumontuota avižėlė aplieta specialiu vandens nepraleidžiančiu plastiku (5) suformuojant tūrinę formą. Avižėlė turi kabliuką (6) ir auselę (7) valui tvirtinti. Auselė (7) ir kabliukas (6) naudojami ne tik kaip mechaniniai komponentai, bet ir kaip elektriniai kontaktai. Kontaktai (7) ir kabliukas (6) naudojami aptikti, kada avižėlė patalpinama į vandenį. Panardinus į vandenį įsijungia pagrindinis valdiklis (9), formuojantis šviesos diodų (1) šviesos blyksnius. Tie patys kontaktai naudojami ir avižėlei pakrauti. Nauja yra tai, kad maitinimo šaltinis yra jonistorius, kuris yra ekologiškas, gali būti greitai pakrautas ir yra mažų gabaritų. Maži gabaritai yra būtinas reikalavimas avižėlei. Avižėlė skiriasi ir tuo, kad impulsinis keitiklis įtampa-srovė (10) naudojamas maitinimo šaltinio (3) įtampos pakeitimui į srovės impulsus, naudojamus šviesos diodų (1) valdymui, taip automatiškai priderinant prie šviesos diodų įsijungimo įtampos.

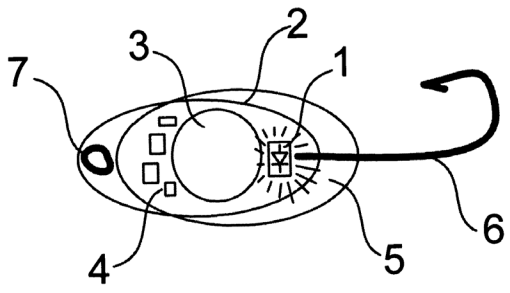

Fig.1

Apibrėžties punktai: 1, brėžiniai: 5.

---

(51) Int. Cl. (2015.01): **A23F 5/00**
(21) **2014 052**
(13) **A**
(22) 2014 03 27
(71) Gražvydas VILČINSKAS, Šiaurės pr. 103-26, LT-49238 Kaunas, LT
(72) Gražvydas VILČINSKAS, LT
(74) Lyra TARNAUSKIENĖ, 26, UAB PATENTINĖ TEISINĖ APSAUGA, Maironio g. 14 B-1, LT-44298 Kaunas, LT
(54) Žalios (neskrudintos) ar lengvai paskrudintos kavos ir gėrimo iš jos gavimo būdas
(57) Išradimas priklauso maisto pramonei. Išradimo tikslas – kokybiško produkto gavimas, išsaugant augalo vaisiuose sukauptas vertingąsias medžiagas, pasižyminčias maistine verte ir nauda sveikatai. Išradimo tikslui pasiekti žalias (neskrudintas) kavos pupeles, išvalytas nuo priemaišų ir išplautas vandeniu, džiovina 30-40 °C temperatūroje 20-90 min. arba džiovina lengvai paskrudinant ne aukštesnėje kaip 190 °C temperatūroje 1-9 min., po to žalias (neskrudintas) arba lengvai paskrudintas kavos pupeles sumala pasirinktinai smulkiai iki manų kruopų pavidalo ar vidutiniškai rupiai iki grikių kruopų pavidalo ir gėrimą ruošia iš 10-40 g sumaltų pasirinktinai žalių (neskrudintų) (sauso produkto) ar lengvai paskrudintų kavos pupelių (sauso produkto) ir100-300 ml vandens. Ruošiant kavos gėrimą galima papildomai pridėti 5-20 g paskrudintų ir sumaltų trūkažolės *(Cichorium intybus)* šaknų.
Apibrėžties punktai: 4, brėžiniai: 0.

---

(51) Int. Cl. (2015.01): **A45F 4/00**
A45C 3/00
(21) **2014 057**
(13) **A**
(22) 2014 04 04
(71) UAB “ACME EUROPE”, Raudondvario pl. 127, LT-47188 Kaunas, LT
(72) Julius BUČELIS, LT
Moses KANG, LT
Ignas RUMBUTIS, LT
(74) Reda ŽABOLIENĖ, 7, Advokatės Redos Žabolienės kontora METIDA, Verslo centras VERTAS, Gynėjų g. 16, LT-01109 Vilnius, LT
(54) Dvejopos paskirties krepšys, kuris naudojamas kaip ant peties nešiojamas krepšys arba kaip kuprinė, ir jo transformacijos būdas
(57) Išradimas priklauso asmeninių arba buitinės apyvokos daiktų technikos sričiai ir skirtas krepšio (1) transformacijai iš kuprinės į ant peties nešiojamą

krepšį ir atvirkščiai. Toks krepšys (1) dėl lengvai iš vienos pozicijos į kitą traukomo diržo (13) yra universalus, nes gali būti naudojamas kaip kuprinė ir kaip ant peties nešiojamas krepšys. Krepšyje (1) pritvirtintas tik vienas diržas (13), kuris pravertas pro krepšio (1) nugarėlės (2) viršutinėje dalyje (8) padarytas dvi kilpas (11, 12) ir kurio abu galai (6, 7) pritvirtinti prie krepšio (1) apatinės (3) dalies kraštuose (4, 5) esančių slankiklių (19, 20), tokiu būdu, neapverčiant krepšio (1), galima, lengvai truktelėjus diržą (13) laikant už pakietinimo (14) į viršų, perdaryti krepšį (1) į ant peties nešiojamą krepšį, o lengvai truktelėjus krepšio (1) diržo (13) šonines dalis (15, 16) į šonus - į kuprinę.

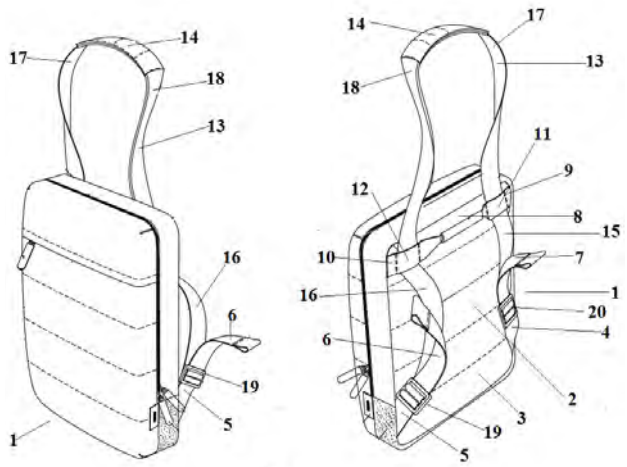

Fig. 1

Apibrėžties punktai: 3, brėžiniai: 3.

---

(51) Int. Cl. (2015.01): **A61F 5/00**
B60N 2/00

(21) **2015 021**

(13) **A**

(22) 2015 03 27

(71) V. Stankaus individuali įmonė, , LT-96044 Kretingalė, Klaipėdos r., LT

(72) Valdas STANKUS, LT

(74) Reda ŽABOLIENĖ, 7, Advokatės Redos Žabolienės kontora METIDA, Verslo centras VERTAS, Gynėjų g. 16, LT-01109 Vilnius, LT

(54) Vertikalios žmogaus padėties palaikymo įtaisas

(57) Patentu aprašomas žmogaus laikysenos palaikymo vertikalioje pozicijoje įtaisas turi šias sudedamąsias dalis: įtaiso pagrindą, į jį įkišamą ir užfiksuojamą laikančiąją konstrukciją, skriemuliais tinkama kryptimi nukreipiamą virvę ir prie jos galo pritvirtintus žiedus. Bent vienas iš žiedų prie virvės tvirtinasi per tempimo jėgą matuojantį matuoklį. Įtaisas skirtas žmogui palaikyti vertikalioje padėtyje, konkrečiau, šis įtaisas gali būti naudojamas kaip nugaros palaikymo įtaisas. Įtaisas pritvirtinamas prie stabilių aplinkos objektų (pvz. kėdės atlošo). Į įtaiso žiedus iki pažastų įkišamos rankos – tokiu būdu žmogus įsitvirtina įtaise. Įtaisas sumažina apatinės stuburo dalies apkrovą. Nauja įtaiso konstrukcija užtikrina patogų įtaiso naudojimą tiek žmogui įsitvirtinant į įtaisą, tiek jame esant; tam tikroje zonoje visiškai neriboja judesių, yra paprastas pritvirtinti prie stacionaraus pagrindo ir patogus pernešti, transportuoti, jėga veikianti kūną reguliuojama virvės elastingumu (parenkant kitokio elastingumo virvę) ir nustatant žemutinio skriemulio padėtį.

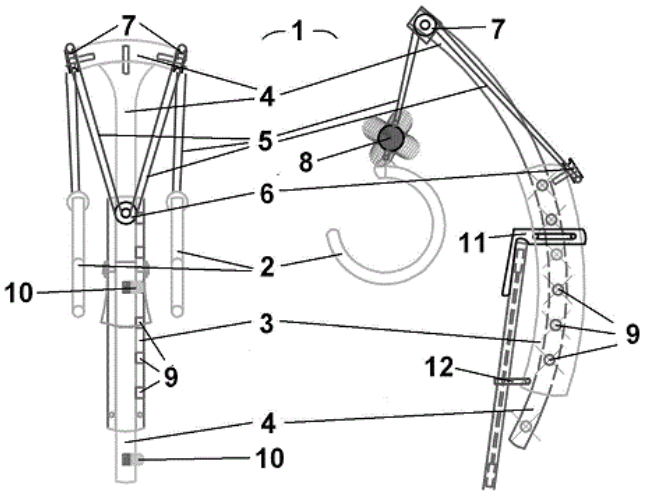

Fig. 1

Apibrėžties punktai: 5, brėžiniai: 4.

---

(51) Int. Cl. (2015.01): **C08F 251/00**

(21) **2015 025**

(13) **A**

(22) 2015 04 17

(71) Valstybinis mokslinių tyrimų institutas Fizinių ir technologijos mokslų centras, Savanorių pr. 231, LT-02300 Vilnius, LT

(72) Eivydas ANDRIUKONIS, LT
Arūnas STIRKĖ, LT
Lina MIKOLIŪNAITĖ, LT
Zigmas BALEVIČIUS, LT
Almira RAMANAVIČIENĖ, LT
Arūnas RAMANAVIČIUS, LT

(74) Reda ŽABOLIENĖ, 7, Advokatės Redos Žabolienės kontora METIDA, Verslo centras VERTAS, Gynėjų g. 16, LT-01109 Vilnius, LT

(54) Pirolo bio-polimerizacija naudojant redokso tarpininką

(57) Šis išradimas priskiriamas biotechnologijų ir biokuro celių gamybos technologijos sričiai. Išradimas atskleidžia galimybes ląstelės išorėje polimerizuoti organines medžiagas, naudojant redokso tarpininką. Konkrečiau, šis išradimas susijęs su $[Fe(CN)_6]^{3-}$ jonų oksidacija mielių (*Saccharomyces cereviseae*) ląstelių sienelės paviršiuje, polimerizuojant pirolą ir susidarant polimerui - polipirolui (Ppy). Šios reakcijos metu susidaręs $[Fe(CN)_6]^{4-}$ buvo verčiamas atgal į $[Fe(CN)_6]^{3-}$ procesų, kurie vyksta ląstelių citoplazmoje ir ląstelių membranose, pagalba. Atlikus ląstelių

modifikavimą Ppy taip pat gauti mielių sienelės mechaniniai pokyčiai, kurie gali būti pritaikomi biokuro celėse mielių ląstelių mechaniniam atsparumui padidinti.

Apibrėžties punktai: 11, brėžiniai: 8.

---

(51) Int. Cl. (2015.01): **E04B 2/00**
(21) **2015 038**
(13) **A**
(22) 2015 05 15
(30) 201510138576.9, 2015 03 27, CN
(71) Yiwu City Shougen Crafts Co., Ltd., No. 81, Tashan Road, Fotang Town Yiwu City Zhejiang Province, CN
(72) Lingqun LUO, CN
(74) Liucija JANICKAITĖ, 29, Inpatra UAB, Šeškinės g. 59-53, LT-07162 Vilnius, LT
(54) Įrenginys architektūrinei apdailos plokštei su grioveliu tvirtinti ir jo naudojimo būdas
(57) Šis išradimas susijęs su įrenginiu architektūrinei apdailos plokštei su grioveliu tvirtinti ir įrenginio naudojimo būdu. Architektūrinė apdailos plokštė (7) prie pastato (9) tvirtinama per lipnų jungiamąjį sluoksnį (8). Architektūrinė apdailos plokštė (7) turi atvirkščiąją plokštumą, su kuria susiduria lipnus jungiamasis sluoksnis (8), ir priekinę plokštumą, atitinkančią atvirkščiąją plokštumą. Jungiamuoju sluoksniu užpildomas griovelis (72) įleistas į vidų atvirkščioje plokštumoje, tęsiasi išilgai horizontalia kryptimi ir išdėstytas atvirkščiosios plokštumos viduryje. Vienas jungiamuoju sluoksniu užpildomo griovelio (72) galas horizontalia kryptimi yra atviras, o kitas galas yra uždaras. Horizontalus apvalus flanšas (74) atitinkamai suformuotas jungiamuoju sluoksniu užpildomo griovelio (72) viršutiniame ir apatiniame horizontaliame krašte. Skerspjūvis horizontalaus apvalaus flanšo (74) gale yra į išorę išlenkto lanko formos. Horizontalus apvalus dengtas griovelis (73) suformuotas tarp horizontalaus apvalaus flanšo (74) ir jungiamuoju sluoksniu užpildomo griovelio (72) dugno.

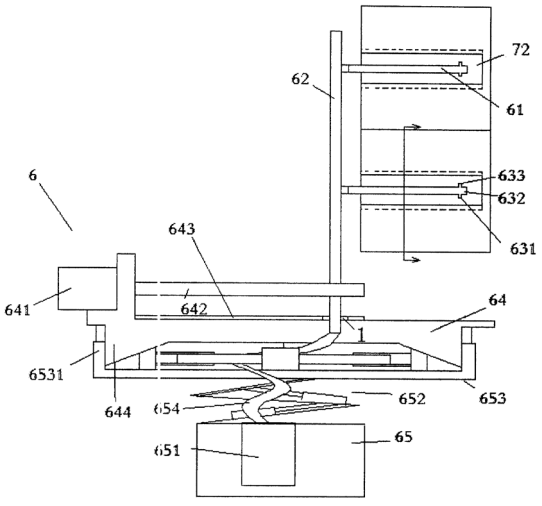

Apibrėžties punktai: 2, brėžiniai: 5.

---

(51) Int. Cl. (2015.01): **G01N 33/00**
G01N 27/00
(21) **2014 055**
(13) **A**
(22) 2014 04 01
(71) KAUNO TECHNOLOGIJOS UNIVERSITETAS, K. Donelaičio g. 73, 44249 Kaunas, LT
UAB “Ars Lab”, Mokslininkų g. 2a, LT-08412 Vilnius, LT
(72) Darius GAILIUS, LT
Rimantė VINAUSKIENĖ, LT
Augustas ALEŠIŪNAS, LT
Gediminas KVARACIEJUS, LT
(74) Reda ŽABOLIENĖ, 7, Advokatės Redos Žabolienės kontora METIDA, Verslo centras VERTAS, Gynėjų g. 16, LT-01109 Vilnius, LT
(54) Elektroninė nosis, skirta mėsos šviežumo nustatymui
(57) Išradimas susijęs su nauju ir greitu gyvūninės kilmės maisto produktų šviežumo nustatymo prietaisu, konkrečiai elektronine nosimi, maisto produktų šviežumo nustatymo būdu, naudojant portatyvinę elektroninę nosį, pagal mėsos viršerdvėje esančius lakiuosius junginius arba dujas, bei sistema, kuri apima elektroninę nosį ir priemonę, skirtą pašalinių kvapų ekranavimui ir apibrėžtos viršerdvės sudarymui. Išradime aprašytas greitas ir paprastas mėsos šviežumo nustatymo būdas, kurį paprasta naudoti irgaunami objektyvūs ir patikimi rezultatai.

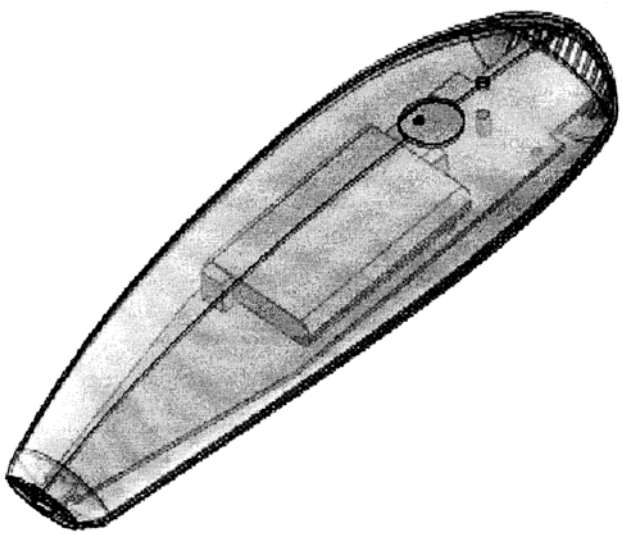

Apibrėžties punktai: 10, brėžiniai: 15.

---

(51) Int. Cl. (2015.01): **H04R 1/00**
(21) **2014 062**
(13) **A**
(22) 2014 04 22
(71) UAB “ACME EUROPE”, Raudondvario pl. 127, LT-47188 Kaunas, LT
(72) Julius BUČELIS, LT
Moses KANG, LT
Ignas RUMBUTIS, LT

(74) Reda ŽABOLIENĖ, 7, Advokatės Redos Žabolienės kontora METIDA, Verslo centras VERTAS, Gynėjų g. 16, LT-01109 Vilnius, LT

(54) Ausinių laido tvarkytuvas

(57) Išradimas priklauso laidų tvarkymo technikos sričiai ir susijęs su ausinių (1) laido tvarkytuvu (2), ant kurio galima patogiai suvynioti nenaudojamą ausinių (1) laidą, susidedantį iš apatinės (12) ir viršutinės (15, 16) dalių, ir taip išvengti ausinių (1) laido nereikalingo susipainiojimo ar susiraizgymo. Ausinių laido tvarkytuvas (2) yra šakelės formos ir yra neatskiriamai pritvirtintas prie ausinių (1) laidų (15,16) bei gali būti jais (15, 16) lengvai slankiojamas, be to, tvarkytuvas (2) turi tuščiavidurį kotelį (3), pro kurį yra praverti abu ausinių laidai (15, 16) ir kuris turi dvi tuščiavidures šakeles (4,5), taip pat turi prie laido stabiliai pritvirtintą stabdį (7), kuris neleidžia tvarkytuvui (2) laidu nuslinkti žemyn. Ausinių (1)visas laidas arba jo dalis yra apvyniojami aplinktvarkytuvo (2) kotelio (3) vidurį (17) ir (arba) aplink kotelio (3) vidurį (17) ir kotelio (3) šakeles (4, 5), o ausinių (1) laido jungiklio (13) antgalis (14) gali būti įkišamas į kotelio (3) bet kurios šakelės (4, 5) tuščiavidurę ertmę (6).

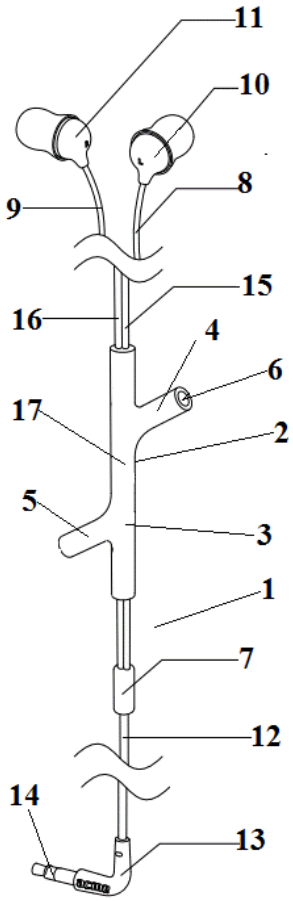

Fig. 1

Apibrėžties punktai: 3, brėžiniai: 4.

Patentai 6220-6229 paskelbti pagal Lietuvos Respublikos patentų įstatymo 28 straipsnį

(51) Int. Cl. (2015.01): **A47J 47/00**
(11) **6220**
(13) B
(21) 2014 006
(22) 2014 01 17
(41) 2015 07 27
(72) Artūras RONIS, LT
Vytautas ŠVAŽAS, LT
(73) Artūras RONIS, Smėlio g. 1-8, LT-10326 Vilnius, LT
Vytautas ŠVAŽAS, P.Vileišio g. 28-52, 2000 Vilnius, LT
(54) Maisto atliekų koštuvas
(57) Maisto atliekų koštuvas, kurį sudaro indas (1), tinkliukas (2), rankena (3), antgalis (4), žarnelė (5), alkūnė (6) b e s i s k i r i a n t i s tuo, kad turi išimamą įrenginio dalį – tinkliuką.

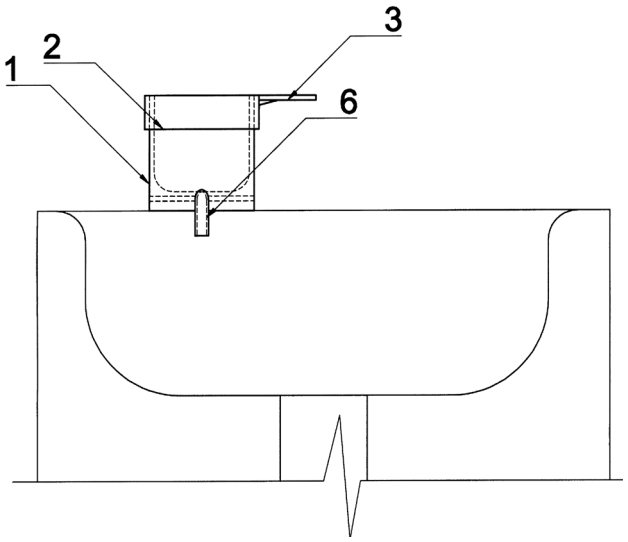

---

(51) Int. Cl. (2015.01): **A61K 35/00**
(11) **6228**
(13) B
(21) 2015 501
(22) 2015 01 08
(41) 2015 08 25
(72) Adas DARINSKAS, LT
Mindaugas PAŠKEVIČIUS, LT
(73) Adas DARINSKAS, Turniškių g. 13-8, LT-10104 Vilnius, LT
Mindaugas PAŠKEVIČIUS, Svajonių g. 24-48, LT-10100 Vilnius, LT
(74) Gediminas PRANEVIČIUS, 54, Advokatų kontora VARUL, Konstitucijos pr. 7, LT-09308 Vilnius, LT
(54) Stromos vaskuliarinės frakcijos (SVF) ląstelių išskyrimo iš riebalinio audinio būdas ir jų panaudojimas
(57) 1. Stromos vaskuliarinės frakcijos (SVF) ląstelių išskyrimo iš žmogaus riebalinio audinio būdas, jas atskiriant ir koncentruojant, b e s i s k i r i a n t i s tuo, kad

a) 50-100 ml iš anksto surinkto paciento riebalinio audinio perkelia į atskirą indą ir praplauna PBS arba fiziologiniu tirpalu santykiu 1:1;

b) gautą riebalinio audinio tirpalą inkubuoja 10 minučių 37 ºC temperatūroje;

c) po inkubacijos, naudojant pipetę, pašalina apatinę vandeninę frakciją ir viršutinį riebalinį sluoksnį;

d) į po stadijos c) gautą riebalinį audinį prideda 1 ml 10 % kolagenazės tirpalo ir 50 µl Ca gliukonato ir inkubuoja nuo 20 iki 30 minučių 37 ºC temperatūroje;

e) iš riebalų masės pašalina nesuardytą stromos dalį, ir visą indo turinį perkelia į atskirus mėgintuvėlius, ir centrifuguoja 7 minutes 850 aps/min greičiu;

f) pašalina susidariusią viršutinę frakciją;

g) likusią apatinę frakciją, kurią sudaro SVF, suspenduoja PBS ir filtruoja per 100 µm nailoninį filtrą;

h) išfiltruotą masę centrifuguoja 10 minučių nuo 600 iki 1500 aps/min greičiu;

i) pašalina susidariusią viršutinę frakciją, nuosėdas suspenduoja autologiniame paciento serume, gautą SVF su autologiniu paciento serumu išpilsto į atskirus medicininiam pritaikymui skirtus švirkštus.

2. Būdas pagal 1 punkto d) stadiją, b e s i s k i r i a n t i s tuo, kad riebalinį audinį suardo mechaniškai, perkošiant mažiausiai vieną kartą per 18G adatą, po to šią masę perkošiant per 23G adatą.

3. Stromos vaskuliarinės frakcijos (SVF) ląstelės, gautos būdu pagal 1 ar 2 punktą, skirtos panaudoti regeneracinėje medicinoje tokių patologijų kaip degeneraciniai įvairios lokalizacijos smulkiųjų ir stambiųjų sąnarių artritai, artrozoartritai, artrozės, osteochondropatija, tendinopatija, mono- ir polireumatoidiniai artritai, potrauminės artrozės, osteochondrozė, daliniai sausgyslių, raiščių ir raumenų plyšimai, obliteruojanti aterosklerozė, neoperabili kritinė kojų išemija, negyjančios trofinės opos, diabetinė angiopatija, išsėtinė sklerozė, Krono liga, neuropatijos, parodontozė, širdies kraujagyslių išemija, gydymui.

---

(51) Int. Cl. (2015.01): **A61K 47/00**
A61K 35/00
C08F 210/00

(11) **6227**

(13) B

(21) 2014 005

(22) 2014 01 17

(41) 2015 08 25

(72) Ivan Oleksiiovych ZAVGORODNII, UA
Sergii Ivanovych ZAVGORODNII, UA

(73) Ivan Oleksiiovych ZAVGORODNII, Vul. Sribnokilska 1-48, 02068 Kyiv, UA
Sergii Ivanovych ZAVGORODNII, Vul. Heroiv Dnipra 16-A-199, 04209 Kyiv, UA

(74) Vilija VIEŠŪNAITĖ, 56, Advokatų kprofesinė bendrija „TRINITI LT“, L. Stuokos-Gucevičiaus g. 9, 01122 Vilnius, LT

(54) Biologiškai suderinamas poliakrilamido hidrogelis ir jo gavimo būdas

(57) 1. Biologiškai suderinamas poliakrilamido hidrogelis, kurio sudėtyje yra poliakrilamido ir 0,9 % natrio chlorido tirpalo, kur kaip poliakrilamidas naudojamas akrilamido kopolimeras su N, N’-metileno-bis-akrilamidu, b e s i s k i r i a n t i s tuo, kad jo sudėtyje papildomai yra amonio persulfato ir N, N, N’-tetrametiletilendiamido, kurių komponentų santykis, (masės %) yra toks

akrilamidas 1,9-9,0;

N, N’-metileno-bis-akrilamidas 0,006-0,1;

N, N, N’, N’-tetrametiletilendiamidas 0,004-0,5;

amonio persulfatas 0,02-0,2;

natrio chlorido tirpalas 0,9 % likusi dalis.

2. Biologiškai suderinamas poliakrilamido hidrogelis pagal 1 punktą, b e s i s k i r i a n t i s tuo, kad 0,9 % natrio chlorido tirpalas gaminamas struktūruoto (gaunamo iš ištirpusio ledo) vandens pagrindu.

3. Biologiškai suderinamo poliakrilamido hidrogelio gaminimo metodas, kuris apima šiuos etapus: vykdant akrilamido kopolimerizaciją su N, N’-metileno-bis-akrilamidu dispersinėje terpėje, su amonio persulfatu ir N, N, N’-tetralmetilendiamidu, plaunant susidariusį gelį, palaikant kol išbrinks iki vientisos būsenos, vėliau homogenizuojant ir sterilizuojant; metodas išsiskiria tuo, kad gauto gelio plovimas atliekamas 6 etapais per 3 valandas, paliekamas išbrinkti 18 valandų esant 20-30 °C temperatūrai, kaip dispersinę terpę naudojant 0,9 % natrio chlorido tirpalą, kurio komponentų santykis (masės %) yra toks:

akrilamidas 1,9-9,0;

N, N’-metileno-bis-akrilamidas 0,006 - 0,1;

N, N, N’, N’ - tetrametiletilendiamidas 0,004-0,5;

amonio persulfatas 0,02-0,2;

natrio chlorido tirpalas 0,9 % likusi dalis.

4. Biologiškai suderinamo poliakrilamido hidrogelio gavimo metodas pagal 3 punktą, b e s i s k i r i a n t i s tuo, kad kopolimerizacija vyksta 20-28 °C temperatūroje 30-60 min., plovimui naudojant 0,9 % natrio chlorido tirpalą, homogenizuojant 5-15 minučių, sterilizuojant 80-90 °C temperatūroje 5-10 minučių, palaikant dvi valandas ir tuomet sterilizuojant antrą kartą 118-135 °C temeratūroje esant 1,5-2,5 barų slėgiui 15- 45 minučių.

5. Biologiškai suderinamo poliakrilamido hidrogelio gavimo būdas pagal 3 ir 4 punktą, b e s i s k i r i a n t i s tuo, kad 0,9 % natrio chlorido tirpalas pagamintas struktūruoto (gaunamo iš ištirpusio ledo) vandens pagrindu.

---

(51) Int. Cl. (2015.01): **B04C 1/00**

(11) **6225**

(13) B

(21) 2013 134

(22) 2013 12 12

(41) 2015 06 25

(72) Pranas BALTRĖNAS, LT
Aleksandras CHLEBNIKOVAS, LT

(73) Vilniaus Gedimino technikos universitetas, Saulėtekio alėja 11, LT-10223 Vilnius, LT

(74) Gediminas PRANEVIČIUS, 54, Advokatų kontora VARUL, Konstitucijos pr. 7, LT-09308 Vilnius, LT

(54) Daugialygis daugiakanalis cilindrinis ciklonas-filtras

(57) 1. Daugialygis daugiakanalis cilindrinis ciklonas – filtras, turintis oro (dujų) tangentinio padavimo angą, oro (dujų) išleidimo angą, skirtingo spindulio lenktus segmentus su reguliuojamais tarpais galuose, sudarančius oro (dujų) srauto judėjimo kanalus, separavimo kamerą su segmentiniais žiediniais plyšiais, kūginį kietųjų dalelių surinkimo bunkerį, b e s i s k i r i a n t i s tuo, kad daugialygį daugiakanalį cilindrinį cikloną – filtrą sudaro daugybė ciklonų (4), sumontuotų viename korpuse (3) vienas virš kito, sujungtų bendru tangentiniu oro srauto padavimo ortakiu (1) ir centriniu oro išleidimo ortakiu (2), ciklonai (4) turi viduje sumontuotus ketvirtžiedžius (5) su reguliuojamais tarpais galuose (6), ketvirtžiedžiai (5) turi prapjautas angas (7) ir plokšteles (8), atlenktas kampu α oro srauto judėjimo kryptimi, o korpuso (3) apačioje primontuotas dvigubas kūginis bunkeris (10), sujungtas bendru ortakiu (11).

2. Daugialygis daugiakanalis cilindrinis ciklonas – filtras pagal 1 punktą, b e s i s k i r i a n t i s tuo, kad pašalinančių orą ortakių (15, 16, 17) skersmuo, pereinant nuo apačios iš vieno lygio į kitą, didėja santykiu 1,0:1,5:2,0.

3. Daugialygis daugiakanalis cilindrinis ciklonas – filtras pagal 1 punktą, b e s i s k i r i a n t i s tuo, kad kiekvieno lygio ciklonas (4) turi skirtingo spindulio ketvirtžiedžius (5) su reguliuojamais tarpais galuose (6) keturiose vietose ties ašimis (x, y) oro filtruojančioms užuolaidoms sudaryti.

4. Daugialygis daugiakanalis cilindrinis ciklonas – filtras pagal 1 punktą, b e s i s k i r i a n t i s tuo, kad ciklonas turi dvigubą apvalų 60° kūginį bunkerį su jungiamuoju ortakiu (11), kurio skersmuo lygus pirmo lygio ciklono (4) oro pašalinimo ortakio (15) skersmeniui.

5. Daugialygis daugiakanalis cilindrinis ciklonas – filtras pagal 3 punktą, b e s i s k i r i a n t i s tuo, kad skirtingo spindulio ketvirtžiedžiai (5) turi fiksatorius galuose (6), gebančius fiksuoti juos trijose padėtyse, nustatant periferinio (grįžtamo) ir tranzitinio oro srautų procentinius santykius 25/75, 50/50, 75/25 filtruojančioms užuolaidoms sudaryti keturiose padėtyse ties ašimis (x, y).

6. Daugialygis daugiakanalis cilindrinis ciklonas – filtras pagal 3 punktą, b e s i s k i r i a n t i s tuo, kad visuose ciklonuose (4) ketvirtžiedžiai (5) turi po vieną prapjautą angą (7), sudarančią trečdalį jų ploto, ir plokštelę (8), atlenktą kampu α oro srauto judėjimo kryptimi, nukreipiančią dulkėto oro srautą link kitų kanalų (14) angų, o iš pirmo kanalo (13) – link segmentinių žiedinių plyšių (9).

7. Daugialygis daugiakanalis cilindrinis ciklonas – filtras pagal 6 punktą, b e s i s k i r i a n t i s tuo, kad kampas α yra tarp 5÷15°.

8. Daugialygis daugiakanalis cilindrinis ciklonas – filtras pagal 1 punktą, b e s i s k i r i a n t i s tuo, kad sumontuoti vienas virš kito ciklonai (4) turi vienus virš kitų įrengtus segmentinius žiedinius plyšius (9).

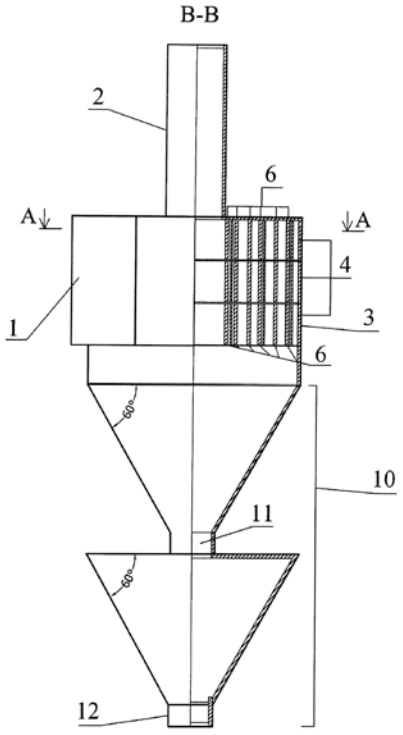

---

(51) Int. Cl. (2015.01): **B65D 85/00**
(11) **6224**
(13) B
(21) 2013 101
(22) 2013 09 20
(41) 2015 03 25
(72) Artūras RONIS, LT
(73) Artūras RONIS, Smėlio g. 1-8, LT-10326 Vilnius, LT
(54) Vienos kavos porcijos pateikimo vartotojui būdas
(57) 1. Vienos kavos porcijos pateikimo vartotojui būdas, p a s i ž y m i n t i s tuo, kad kava pateikiama išfasuota į maišelius, skirtus vienam kavos puodeliui paruošti.

2. Vienos kavos porcijos pateikimo vartotojui būdas pagal 1 punktą, p a s i ž y m i n t i s tuo, kad maišeliams naudojama medžiaga, kuri atspari karščiui, yra tvirta, nepraleidžia kavos tirščių, bet įvairiomis kryptimis praleidžia vandenį.

3. Vienos kavos porcijos pateikimo vartotojui būdas pagal 1 ir 2 punktus, p a s i ž y m i n t i s tuo, kad maišelis gali būti piramidės, kubo, sferos, kūgio, cilindro formos.

4. Vienos kavos porcijos pateikimo vartotojui būdas pagal 1, 2, ir 3 punktus, p a s i ž y m i n t i s tuo, kad maišelyje gali būti įpakuota tiek natūrali malta kava, tiek malta kava, sumaišyta su saldinimo, balinimo ar kitais skonį ir aromatą stiprinančiais bei gerinančiais priedais.

5. Vienos kavos porcijos pateikimo vartotojui būdas pagal 1, 2, 3, ir 4 punktus, p a s i ž y m i n t i s tuo, kad maišeliai su kavos turiniu įpakuojami į sandarią pakuotę.

---

(51) Int. Cl. (2015.01): **C04B 11/00**
(11) **6226**
(13) B
(21) 2014 136
(22) 2014 11 25
(41) 2015 06 25
(72) Jadvyga ŽVIRONAITĖ, LT
Jolanta PRANCKEVIČIENĖ, LT
Viktor KIZINIEVIČ, LT
Valdas BALKEVIČIUS, LT
(73) Vilniaus Gedimino technikos universitetas, Saulėtekio al. 11, 10223 Vilnius, LT
(54) Šalčiui atsparus gipso cemento pucolanų rišiklis
(57) 1. Kompozicinis gipsinis rišiklis, apimantis pushidratį gipsą arba anhidritą, portlandcementį ir pucolaninį priedą, b e s i s k i r i a n t i s tuo, kad jo sudėtis yra (procentais):

kalcio sulfato rišiklis (pushidratis gipsas arba anhidritas) 60-68

portlandcementis
20-25
žemakrosnės dulkės
12-15.

2. Kompozicinis gipsinis rišiklis pagal 1 punktą, b e s i s k i r i a n t i s tuo, kad pucolaninis komponentas yra mineralinės vatos gamybos atlieka – žemakrosnės dulkės, kurių sudėtyje (SiO_2 + Al_2O_3) ≥ 50 %; kaitmenys esant 950 °C ≤ 15 %

3. Kompozicinis gipsinis rišiklis pagal 1 punktą, b e s i s k i r i a n t i s tuo, kad jo atsparumas šalčiui esant sukietėjusios medžiagos tankiui 1310 – 1630 kg/m^3 yra 150 - 200 tūrinio šaldymo ir atšildymo ciklų.

---

(51) Int. Cl. (2015.01): **C08B 31/00**
(11) **6229**
(13) B
(21) 2014 048
(22) 2014 03 10
(41) 2015 09 25
(72) Algirdas ŽEMAITAITIS, LT
Joana BENDORAITIENĖ, LT
Edita LEKNIUTĖ, LT
(73) KAUNO TECHNOLOGIJOS UNIVERSITETAS, K. Donelaičio g. 73, 44249 Kaunas, LT
(74) Liudmila GERASIMOVIČ, 9, IĮ „Liudmila Gerasimovič, Patentinis patikėtinis“, Vingrių g. 13-42, LT-01141 Vilnius, LT
(54) Modifikuoto krakmolo flokuliantas ir jo gamybos būdas
(57) 1. Modifikuoto krakmolo flokuliantas disperguoto šlyties jėgomis katijoninio krakmolo pagrindu, b e s i s k i r i a n t i s tuo, kad minėtas modifikuotas krakmolas yra diskretinių dalelių tinklintas katijoninis krakmolas, gebantis surišti tirpius anijoninius teršalus ir pasižymintis pakeitimo laipsniu pagal katijonines grupes ne mažiau 0,15, optimaliai 0,15-0,28, katijoninių grupių prieinamumu polianijonams nuo 15 % iki 40 % ir plačiu flokuliacijos langu, kur flokuliacijos langas yra skirtumas tarp maksimalaus ir minimalaus flokulianto kiekio, reikalingo destabilizuoti suspensijai iki 10 % liekamojo drumstumo.

2. Modifikuoto krakmolo flokuliantas pagal 1 punktą, b e s i s k i r i a n t i s tuo, kad esant modifikuoto krakmolo pakeitimo laipsniui pagal katijonines grupes ne mažiau nei 0,15, flokuliacijos langas yra ne mažesnis, negu 35 flokulianto masės dalys tūkstančiui dispersinės fazės masės dalių.

3. Modifikuoto krakmolo flokuliantas pagal 1 arba 2 punktą, b e s i s k i r i a n t i s tuo, kad modifikuotas krakmolas yra ne didesnių negu submikroninių dalelių tinklintas N-(2-hidroksi)propil-3-trimetilamonio krakmolo chloridas.

4. Modifikuoto krakmolo flokuliantas pagal bet kurį iš 1-3 punktų, b e s i s k i r i a n t i s tuo, kad krakmolas yra pasirinktas iš grupės, susidedančios iš bulvių, tapijokos, kviečių, kukurūzų, ryžių krakmolo, optimaliai yra bulvių krakmolas.

5. Modifikuoto krakmolo flokuliantas pagal bet kurį iš 1-4 punktų, skirtas naudoti vandenvaloje.

6. Dispersinė sistema, apimanti modifikuoto krakmolo flokuliantą pagal bet kurį iš 1-5 punktų ir dispersinę terpę, b e s i s k i r i a n t i tuo, kad ji turi 1-50% minėto modifikuoto krakmolo, ir jos dispersinė terpė yra vanduo arba vandens mišinys su daugiafunkciniais alkoholiais, tokiais kaip etandiolis, glicerolis, maltozė, sorbitolis.

7. Dispersinė sistema pagal 6 punktą pastos pavidalu, b e s i s k i r i a n t i tuo, kad modifikuoto krakmolo kiekis joje, optimaliai, sudaro 15-40 %.

8. Modifikuoto krakmolo flokulianto pagal bet kurį iš 1-5 punktų gamybos būdas, apimantis krakmolo katijonizavimo ir dispergavimo šlyties jėgomis stadijas, b e s i s k i r i a n t i s tuo, kad proceso eigoje vykdo krakmolo tinklinimą.

9. Modifikuoto krakmolo flokulianto gamybos būdas pagal 8 punktą, b e s i s k i r i a n t i s tuo, kad krakmolo tinklinimą vykdo prieš katijonizavimą, katijonizavimo metu arba dispergavimo šlyties jėgomis metu, esant tokiam komponentų moliniam santykiui: krakmolo anhidrogliukozidinis likutis (AGL) : tinklinimo agentas (TA) : katijonizavimo agentas (KA) : bazė : vanduo, optimaliai, 1: (0,0005-0,005) : (0,17-0,40) : (0,006-0,048) : (3,5-10).

10. Modifikuoto krakmolo flokulianto gamybos būdas pagal 8 arba 9 punktą, b e s i s k i r i a n t i s tuo, kad krakmolą arba katijoninį krakmolą tinklina šarminėje terpėje tinklinimo agentu, pasirinktu iš grupės, susidedančios iš epichlorhidrino, fosfatų, difunkcinių epoksidų, aldehidų, triazinų, N-metilolio darinių.

11. Modifikuoto krakmolo flokulianto gamybos būdas pagal bet kurį iš 8-10 punktų, b e s i s k i r i a n t i s tuo, kad dispergavimą šlyties jėgomis atlieka malant, trinant ir/arba ekstruduojant tinklintą katijoninį krakmolą dispersinėje terpėje.

12. Modifikuoto krakmolo flokulianto gamybos būdas pagal bet kurį iš 8-11 punktų, b e s i s k i r i a n t i s tuo, kad dispergavimą šlyties jėgomis vykdo, išbrinkus tinklintam katijoniniam krakmolui dispersinėje terpėje iki pusiausvyrosios būsenos.

---

(51) Int. Cl. (2015.01): **F16M 11/00**
(11) **6222**
(13) B
(21) 2014 012
(22) 2014 02 05
(41) 2015 08 25
(72) Aleksej ZAICEVSKIJ, LT
(73) My Research, UAB, Laisvės pr. 95-31, LT-06122 Vilnius, LT
(54) Stabilizuojama platforma videokamerai

(57) Stabilizuojama platforma videokamerai, turinti kardaninę pakabą su trimis valdomomis sukimosi ašimis, kurioje panoraminė ašis sujungta su nestabiliu pagrindu, o stabilizuojama dalys užfiksuota ant išilginio pasvirimo ašies, b e s i s k i r i a n t i tuo, kad išilginio pasvirimo ašyje priešinguose pusėse įrengti lizdai stabilizuojamos įrangos tvirtinimui tokiu būdu, kad ašių blokas horizontalėje yra tarp subalansuotų stabilizuojamos įrangos elementų.

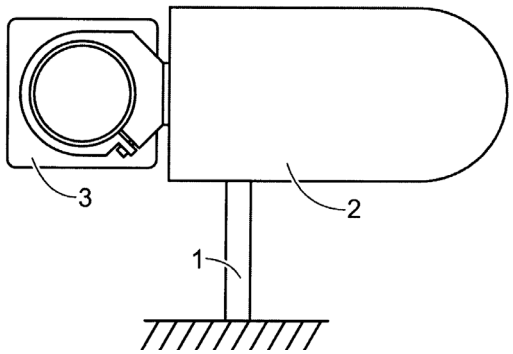

(51) Int. Cl. (2015.01): **G05D 17/00**
(11) **6223**
(13) B
(21) 2014 013
(22) 2014 02 05
(41) 2015 08 25
(72) Aleksej ZAICEVSKIJ, LT
(73) My Research, UAB, Laisvės pr. 95-31, LT-06122 Vilnius, LT
(54) Servomechanizmas su valdoma poveikio jėga

(57) 1. Servomechanizmas su valdoma poveikio į darbinį įtaisą jėga, kurį sudaro elektros variklis, mechaninis reduktorius, jėgos jutiklis ir elektroninis elektros variklio kontroleris, b e s i s k i r i a n t i s tuo, kad mechaninis poveikis perduodamas darbo įtaisui per tamprųjį elementą su nelinijinėmis deformacijos charakteristikomis.

2. Servomechanizmas su valdoma poveikio į darbinį įtaisą jėga, pagal 1 punktą, b e s i s k i r i a n t i s tuo, kad mechaninis poveikis perduodamas darbo įtaisui per svirtį, kuriai besisukant keičiasi jėgos petys.

3. Servomechanizmas su valdoma poveikio į darbinį įtaisą jėga, pagal 1 punktą, b e s i s k i r i a n t i s tuo, kad kaip tamprusis elementas yra vienas kitą stumiančių magnetų poros.

4. Servomechanizmas su valdoma poveikio į darbinį įtaisą jėga, pagal 1 punktą, b e s i s k i r i a n t i s tuo, kad turi sudėtyje seka įrengtus tampriuosius elementus su skirtingais deformacijos koeficientais.

5. Servomechanizmas su valdoma poveikio į darbinį įtaisą jėga, pagal 1 punktą, b e s i s k i r i a n t i s tuo, kad turi sudėtyje papildomą linijinį elektrinį variklį suminiam poveikiui į darbinį įtaisą.

6. Servomechanizmas su valdoma poveikio į darbinį įtaisą jėga, pagal 1 ir 5 punktą, b e s i s k i r i a n t i s tuo, kad į papildomą linijinį elektrinį variklį pateikiamas analoginis grįžtamojo ryšio signalas.

7. Servomechanizmas su valdoma poveikio į darbinį įtaisą jėga, pagal 1 punktą, b e s i s k i r i a n t i s tuo, kad jėgos nustatymui kai yra mažos apkrovos naudojamas jėgos daviklis, o kai apkrovos didėja, jėga nustatoma pagal variklio sunaudojama srovės kiekį.

8. Servomechanizmas su valdoma poveikio į darbinį įtaisą jėga, pagal 1 punktą, b e s i s k i r i a n t i s tuo, kad skaitmeninis valdiklis vykdo jėgos kontrolės linearizaciją.

9. Servomechanizmas su valdoma poveikio į darbinį įtaisą jėga, pagal 1 punktą, b e s i s k i r i a n t i s tuo, kad poveikio jėgos didėjimo greitis ribojamas programos pagalba.

10. Servomechanizmas su valdoma poveikio į darbinį įtaisą jėga, pagal 1 punktą, b e s i s k i r i a n t i s tuo, kad jame yra grįžtamasis ryšys tarp jėgos jutiklio ir elektroninio variklio kontrolerio, o grįžtamojo ryšio koeficientas priklauso nuo papildomo valdymo signalo.

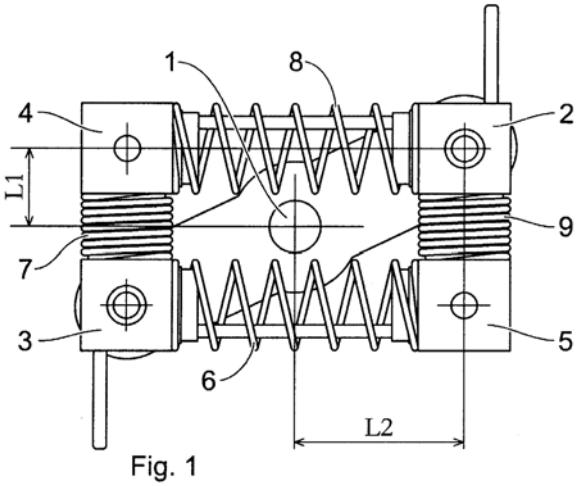

Fig. 1

(51) Int. Cl. (2015.01): **G09B 9/00**
(11) **6221**
(13) B
(21) 2014 011
(22) 2014 02 05
(41) 2015 08 25
(72) Viktoras JOKUBAITIS, LT
(73) UAB „Globalios technoidėjos“, Dariaus ir Girėno g. 16a-2, LT-72256 Tauragė, LT
(74) Vytautas GUOBYS, 10, Ateities g. 3-9, LT-08306 Vilnius, LT
(54) Aerodinaminis treniruoklis
(57) 1. Aerodinaminis treniruoklis, turintis rėmą (1) su sėdyne (2), du aerodinaminius sparnus (3) ir (4), iš kurių vienas (3) yra su keičiamu atakos kampu, vairalazdę (6) ir valdymo pedalus (7), vertikalią stabilizuojančią plokštumą (22) su posūkio vairu (23) ir važiuoklę, b e s i s k i r i a n t i s tuo, kad rėmas (1) yra pritvirtintas pasukamai apie ašį (11), kuri įtaisyta priešais sėdynę (2) ir yra lygiagreti treniruoklio važiavimo trasos pagrindui (13), kitas aerodinaminis sparnas (4) ir vertikali stabilizuojanti plokštuma (22) su posūkio vairu (23) yra perkelti į rėmo (1) priekinę dalį, prieš kurią įtaisytas oro sraigtas (5), varomas variklio (24).

2. Aerodinaminis treniruoklis pagal 1 punktą, b e s i s k i r i a n t i s tuo, kad ašis (11) įtaisyta išgaubto skersinio (12) vidurinės dalies apačioje.

3. Aerodinaminis treniruoklis pagal 2 punktą, b e s i s k i r i a n t i s tuo, kad skersinį (12) sudaro du lygiagretūs, tarpusavyje sujungti vamzdiniai strypai (14).

4. Aerodinaminis treniruoklis pagal 1 punktą, b e s i s k i r i a n t i s tuo, kad priekinis aerodinaminis sparnas (4) turi eleronus (21).

5. Aerodinaminis treniruoklis pagal 1 punktą, b e s i s k i r i a n t i s tuo, kad galinis aerodinaminis sparnas (3) turi aukščio vairą (20).

6. Aerodinaminis treniruoklis pagal 1 punktą, b e s i s k i r i a n t i s tuo, kad variklis (24) įtaisytas lygiagrečioje treniruoklio važiavimo trasos pagrindui (13) rėmo (1) vidurinėje dalyje.

7 Aerodinaminis treniruoklis pagal 1 punktą, b e s i s k i r i a n t i s tuo, kad jo važiuoklę sudaro du pagrindiniai ratai (8), priekinis (9) ir galinis (10) atraminiai ratukai.

8. Aerodinaminis treniruoklis pagal 7 punktą, b e s i s k i r i a n t i s tuo, kad pagrindiniai važiuoklės ratai (8), įstatyti į šakes (15), kurias sudaro dvi poros atraminių strypų (16), vienu galu pritvirtintų prie vamzdinių strypų (14) galinės dalies ir kitu galu sujungtų tarpusavyje, ir kad sujungti tarpusavyje strypų (16) galai turi lizdus (17), į kuriuos įstatomos pagrindinių važiuoklės ratų (8) ašys (18).

9. Aerodinaminis treniruoklis pagal 8 punktą, b e s i s k i r i a n t i s tuo, kad prie pagrindinių važiuoklės ratų (8) šakių (15) apatinės dalies iš jų vidinės pusės vienu galu pritvirtinti skersiniai spyriai (19), kurių kiti galai pritvirtinti prie skersinio 12.

10. Aerodinaminis treniruoklis pagal 7-10 punktus, b e s i s k i r i a n t i s tuo, kad važiuoklės priekinis atraminis ratukas (9) yra įmontuotas po priekiniu aerodinaminiu sparnu (4) už oro sraigto (5) ir užpakalinis atraminis ratukas 10 įtaisytas po sėdyne (2).

11. Aerodinaminis treniruoklis pagal 7-10 punktus, b e s i s k i r i a n t i s tuo, kad pagrindiniai važiuoklės ratai (8) yra dviračio ratai.

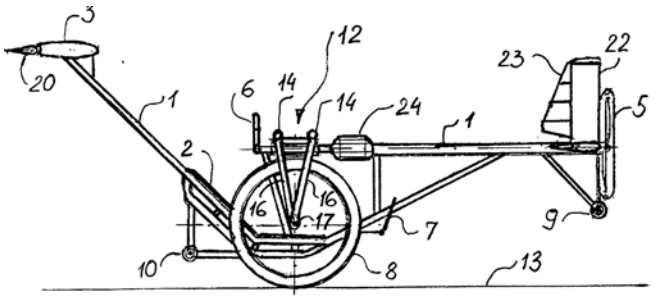

Patento pakeitimai, pagal Lietuvos Respublikos patentų įstatymo 30 ir 61 straipsnius

(11) **4961**
(51) Int. Cl. (2006): **E05C 17/00**
(13) **B**
(54) Durų apsaugos įrenginys
(73) Remigijus GUOBYS, 4 Repton Green, St. Albans, Hertfordshire AL3 6RT, GB
(45) 2002 10 25
Ankstesnis savininko pavadinimas/vardas, pavardė, adresas, valstybės kodas, pakeitimo data
Remigijus GUOBYS, Tyzenhauzų g. 14-19, 2030 Vilnius, LT
2015 08 28

---

(11) **5557**
(51) Int. Cl. (2006): **E06B 5/00**
(13) **B**
(54) Priešgaisrinės durys
(73) Remigijus GUOBYS, 4 Repton Green, St. Albans, Hertfordshire AL3 6RT, GB
(45) 2009 03 25
Ankstesnis savininko pavadinimas/vardas, pavardė, adresas, valstybės kodas, pakeitimo data
Remigijus GUOBYS, Pramonės g. 2-11, LT-14149 Vaidotų k., Vaidotų pšt., Vilniaus r. sav., LT
2015 08 28

---

(11) **5871**
(51) *(13)* **B**
(54) Terminis durų spynos kaištis
(73) Remigijus GUOBYS, 4 Repton Green, St. Albans, Hertfordshire AL3 6RT, GB
(45) 2012 09 25
Ankstesnis savininko pavadinimas/vardas, pavardė, adresas, valstybės kodas, pakeitimo data
Remigijus GUOBYS, Pramonės g. 2-11, LT-14149 Vaidotų k., Vaidotų pšt., Vilniaus r. sav., LT
2015 08 28

---

(11) **6067**
(51) Int. Cl. (2014.01): **E06B 3/00**
(13) **B**
(54) Pakeliamasis langas ir jo surinkimo būdas
(73) Remigijus GUOBYS, 4 Repton Green, St. Albans, Hertfordshire AL3 6RT, GB
(45) 2014 09 25
Ankstesnis savininko pavadinimas/vardas, pavardė, adresas, valstybės kodas, pakeitimo data
Remigijus GUOBYS, Pramonės g. 2-11, LT-14149 Vaidotų k., Vaidotų pšt., Vilniaus r. sav., LT
2015 08 28

Patentai, panaikinti pagal Lietuvos Respublikos patentų įstatymo 36 straipsnį

Patento nr.	Panaikinimo data
4260	2015 03 21
4261	2015 03 21
4393	2015 02 28
5397	2015 03 23
5624	2015 03 01
5694	2015 02 27
5702	2015 03 08
5791	2015 03 23
5880	2015 03 04
5883	2015 02 23
5969	2015 03 09
5970	2015 03 09
5981	2015 02 20
6055	2015 03 19

Patentai, kurių galiojimas pasibaigęs pagal Lietuvos Respublikos patentų įstatymo 36 straipsnį

Patento nr.	Galiojimo baigties data
4301	2015 09 30

VARDINĖ PAREIŠKĖJŲ, IŠRADĖJŲ IR PATENTŲ SAVININKŲ RODYKLĖ

(71) Pareiškėjas, valstybės kodas (72) Išradėjas, valstybės kodas (73) Patento savininkas, valstybės kodas	Žymėjimas P - pareiškėjas I - išradejas S - patento savininkas	(51) Klasifikacijos indeksas	(21) Paraiškos numeris (11) Patento numeris	(13) Dokumento rūšies kodas
ALEŠIŪNAS Augustas, LT	I	G01N 27/00 G01N 33/00	2014 055	A
ANDRIUKONIS Eivydas, LT	I	C08F 251/00	2015 025	A
BALEVIČIUS Zigmas, LT	I	C08F 251/00	2015 025	A
BALKEVIČIUS Valdas, LT	I	C04B 11/00	6226	B
BALTRĖNAS Pranas, LT	I	B04C 1/00	6225	B
BENDORAITIENĖ Joana, LT	I	C08B 31/00	6229	B
BUČELIS Julius, LT	I	A45C 3/00 A45F 4/00 H04R 1/00	2014 057	A
CHAZIACHMETOVAS Andrius, LT	I	A01K 85/00	2014 054	A
CHLEBNIKOVAS Aleksandras, LT	I	B04C 1/00	6225	B
DARINSKAS Adas, LT	I,S	A61K 35/00	6228	B
DUMBRAVA Vytautas, LT	I	A01K 85/00	2014 054	A
GAILIUS Darius, LT	I	G01N 27/00 G01N 33/00	2014 055	A
JOKUBAITIS Viktoras, LT	I	G09B 9/00	6221	B
KANG Moses, LT	I	A45C 3/00 A45F 4/00 H04R 1/00	2014 057	A
KAUNO TECHNOLOGIJOS UNIVERSITETAS, LT	P,S	A01K 85/00 G01N 27/00 G01N 33/00 C08B 31/00	2014 054	A

(71) Pareiškėjas, valstybės kodas (72) Išradėjas, valstybės kodas (73) Patento savininkas, valstybės kodas	Žymėjimas P - pareiškėjas I - išradejas S - patento savininkas	(51) Klasifikacijos indeksas	(21) Paraiškos numeris (11) Patento numeris	(13) Dokumento rūšies kodas
KIZINIEVIČ Viktor, LT	I	C04B 11/00	6226	B
KVARACIEJUS Gediminas, LT	I	G01N 27/00 G01N 33/00	2014 055	A
LEKNIUTĖ Edita, LT	I	C08B 31/00	6229	B
LUO Lingqun, CN	I	E04B 2/00	2015 038	A
MIKOLIŪNAITĖ Lina, LT	I	C08F 251/00	2015 025	A
My Research, UAB, LT	S	F16M 11/00 G05D 17/00	6222	B
PAŠKEVIČIUS Mindaugas, LT	I,S	A61K 35/00	6228	B
PRANCKEVIČIENĖ Jolanta, LT	I	C04B 11/00	6226	B
RAMANAVIČIENĖ Almira, LT	I	C08F 251/00	2015 025	A
RAMANAVIČIUS Arūnas, LT	I	C08F 251/00	2015 025	A
RONIS Artūras, LT	I,S	A47J 47/00 B65D 85/00	6220	B
RUMBUTIS Ignas, LT	I	A45C 3/00 A45F 4/00 H04R 1/00	2014 057	A
STANKUS Valdas, LT	I	A61F 5/00 B60N 2/00	2015 021	A
STIRKĖ Arūnas, LT	I	C08F 251/00	2015 025	A
SVILAINIS Linas, LT	I	A01K 85/00	2014 054	A
UAB „ACME EUROPE“, LT	P	A45C 3/00 A45F 4/00 H04R 1/00	2014 057	A
UAB „Ars Lab“, LT	P	G01N 27/00 G01N 33/00	2014 055	A

(71) Pareiškėjas, valstybės kodas (72) Išradėjas, valstybės kodas (73) Patento savininkas, valstybės kodas	Žymėjimas P - pareiškėjas I - išradejas S - patento savininkas	(51) Klasifikacijos indeksas	(21) Paraiškos numeris (11) Patento numeris	(13) Dokumento rūšies kodas
UAB „Globalios technoidėjos“, LT	S	G09B 9/00	6221	B
V. Stankaus individuali įmonė, LT	P	A61F 5/00 B60N 2/00	2015 021	A
VILČINSKAS Gražvydas, LT	I,P	A23F 5/00	2014 052	A
VINAUSKIENĖ Rimantė, LT	I	G01N 27/00 G01N 33/00	2014 055	A
Valstybinis mokslinių tyrimų institutas Fizinių ir technologijos mokslų centras, LT	P	C08F 251/00	2015 025	A
Vilniaus Gedimino technikos universitetas, LT	S	B04C 1/00 C04B 11/00	6225	B
Yiwu City Shougen Crafts Co., Ltd., CN	P	E04B 2/00	2015 038	A
ZAICEVSKIJ Aleksej, LT	I	F16M 11/00 G05D 17/00	6222	B
ZAVGORODNII Ivan Oleksiiovych, UA	I,S	A61K 35/00 A61K 47/00 C08F 210/00	6227	B
ZAVGORODNII Sergii Ivanovych, UA	I,S	A61K 35/00 A61K 47/00 C08F 210/00	6227	B
ŠVAŽAS Vytautas, LT	I,S	A47J 47/00	6220	B
ŽEMAITAITIS Algirdas, LT	I	C08B 31/00	6229	B
ŽVIRONAITĖ Jadvyga, LT	I	C04B 11/00	6226	B

SISTEMINĖ IŠRADIMŲ RODYKLĖ

(51) Klasifikacijos indeksas	(21) Paraiškos numeris (11) Patento numeris	(13) Dokumento rūšies kodas
A01K 85/00	2014 054	A
A23F 5/00	2014 052	A
A45C 3/00	2014 057	A
A45F 4/00	2014 057	A
A47J 47/00	6220	B
A61F 5/00	2015 021	A
A61K 35/00	6228	B
A61K 35/00	6227	B
A61K 47/00	6227	B
B04C 1/00	6225	B
B60N 2/00	2015 021	A
B65D 85/00	6224	B
C04B 11/00	6226	B
C08B 31/00	6229	B
C08F 210/00	6227	B
C08F 251/00	2015 025	A
E04B 2/00	2015 038	A
F16M 11/00	6222	B
G01N 27/00	2014 055	A
G01N 33/00	2014 055	A
G05D 17/00	6223	B

(51) Klasifikacijos indeksas	(21) Paraiškos numeris (11) Patento numeris	(13) Dokumento rūšies kodas
G09B 9/00	6221	B
H04R 1/00	2014 062	A

NUMERINĖ IŠRADIMŲ RODYKLĖ

(21) Paraiškos numeris	(11) Patento numeris
2013 101	6224
2013 134	6225
2014 005	6227
2014 006	6220
2014 011	6221
2014 012	6222
2014 013	6223
2014 048	6229
2014 136	6226
2015 501	6228

NUMERINĖ IŠRADIMŲ PARAIŠKŲ RODYKLĖ

(21) Paraiškos numeris	(51) Klasifikacijos indeksas
2014 052	A23F 5/00
2014 054	A01K 85/00
2014 055	G01N 33/00
2014 055	G01N 27/00
2014 057	A45F 4/00
2014 057	A45C 3/00
2014 062	H04R 1/00
2015 021	A61F 5/00
2015 021	B60N 2/00
2015 025	C08F 251/00
2015 038	E04B 2/00

KETVIRTINĖ IŠRADIMŲ RODYKLĖ

(11) Patento numeris	(21) Paraiškos numeris	(54) Išradimo pavadinimas	(71) Pareiškėjas, valstybės kodas (73) Patento savininkas, valstybės kodas	(51) Klasifikacijos indeksas	Biuletenio numeris
6205 B	2014 092	Buitinis skirtingos drėgmės kieto kuro katilas	UAB “TALENTAS”, LT	F23B 60/00 F24H 1/00	2015/8
6206 B	2013 107	Pjezoelektrinių variklių kontaktinės zonos diagnozavimo įrenginys	Aleksandro Stulginskio universitetas, LT	G01B 7/00 G01N 3/00	2015/8
6207 B	2014 129	Įrenginys, skirtas ore ar kitose dujose esančioms elementinei dujinei, oksiduotai dujinei ir aerozolinei gyvsidabrio komponentėms nustatyti	Valstybinis mokslinių tyrimų institutas Fizinių ir technologijos mokslų centras, LT	G01N 1/00 G01N 33/00	2015/8
6208 B	2014 130	Įrenginys, skirtas ore ar kitose dujose esantį oksiduotą dujinį gyvsidabrį kaupti ir temperatūriniu pagrindu desorbuoti	Valstybinis mokslinių tyrimų institutas Fizinių ir technologijos mokslų centras, LT	G01N 1/00 G01N 33/00	2015/8
6209 B	2013 131	Peristaltinio infuzijos siurblio vamzdelio sklendės įrenginys	Uždaroji akcinė bendrovė “VILTECHMEDA”, LT	A61M 39/00	2015/8
6210 B	2014 145	Konstrukcinis termoizoliacinis kompozitas ir iš jo pagamintų statybinių elementų gamybos būdas	Vilniaus Gedimino technikos universitetas, LT	E04B 2/00	2015/8
6211 B	2014 146	Termoizoliacinio elemento iš šiaudų gamybos būdas	Vilniaus Gedimino technikos universitetas, LT	E04C 2/00	2015/8
6212 B	2013 133	Vertikalios ašies tornadinė vėjo jėgainė	Vlado Bložės PĮ, LT	F03D 3/00	2015/8
6213 B	2014 133	Mišinių keliams sudėtis ir jų gavimo būdas	UAB “Eviteks”, LT	E01C 7/00	2015/8
6214 B	2013 109	Priešprasminiai oligonukleotidai aterosklerozės ir kardiovaskulinių infekcijų prevencijai	UAB “Bioseka”, LT	A61P 43/00 C12N 15/00	2015/8
6215 B	2013 122	Fotobiologiškai draugiškas konversijos fosfore šviestukas	VILNIAUS UNIVERSITETAS, LT	H01L 33/00	2015/8
6216 B	2014 070	Biologiškai aktyvi sinergetinė kompozicija	UAB “ROKIŠKIO PRAGIEDRULIAI”, LT	A01N 37/00	2015/8
6217 B	2014 150	Baldų slenkančioji lentynų sistema, išlaikanti stabilią horizontalią padėtį	Julija LESNOVA, LT	A47B 96/00 A47B 96/00	2015/9
6218 B	2014 123	Dantų implantai ir ant implanto esanti laikina konstrukcija	Biomed Establishment, LI	A61C 8/00	2015/9

(11) Patento numeris	(21) Paraiškos numeris	(54) Išradimo pavadinimas	(71) Pareiškėjas, valstybės kodas (73) Patento savininkas, valstybės kodas	(51) Klasifikacijos indeksas	Biuletenio numeris
6219 B	2013 128	Terahercinių dažnių juostos vaizdinimo sistema	Valstybinis mokslinių tyrimų institutas Fizinių ir technologijos mokslų centras, LT	G01J 3/00 G01N 21/00	2015/9
A	2014 005	Biologiškai suderinamas poliakrilamido hidrogelis ir jo gavimo būdas	Sergii Ivanovych ZAVGORODNII, UA	A61K 35/00 A61K 35/00 A61K 47/00 A61K 47/00 C08F 210/00 C08F 210/00	2015/8
A	2014 011	Aerodinaminis treniruoklis	UAB “Globalios technoidėjos”, LT	G09B 9/00	2015/8
A	2014 012	Stabilizuojama platforma videokamerai	My Research, UAB, LT	F16M 11/00	2015/8
A	2014 013	Servomechanizmas su valdoma poveikio jėga	My Research, UAB, LT	G05D 17/00	2015/8
A	2014 038	Šiluminiai vamzdeliai ir šildymo jais būdas	Kęstutis USEVIČIUS, LT	F24J 2/00	2015/8
A	2014 041	Daugiaspalviai kietakūniai šviesos šaltiniai skirti fotochemiškai jautrių objektų apšvietimui	VILNIAUS UNIVERSITETAS, LT	F21V 13/00 H05B 33/00	2015/8
A	2014 045	Vandens šalinimo iš sapropelio būdas	Andrejs MAKLAKOVS, LV	C02F 11/00 C02F 11/00	2015/9
A	2014 048	Modifikuoto krakmolo flokuliantas ir jo gamybos būdas	KAUNO TECHNOLOGIJOS UNIVERSITETAS, LT	C08B 31/00	2015/9
A	2014 502	Kalcio hidroksiapatito sintetinimo būdas	UAB “Mokslinių tyrimų plėtros laboratorija”, LT	C01B 25/00 C01B 25/00	2015/9
A	2014 503	Femtosekundinių šviesos impulsų gavimo būdas ir lazerinis šaltinis	UAB “EKSPLA”, LT	H01S 3/00	2015/9
A	2015 015	Atramos sujungimo mazgas	Otkrytoye akcionernoye obshchestvo “Svetlogorskiy zavod zhelezobetonnyh izdeliy i konstrukciy”, BY	E04H 12/00	2015/9
A	2015 501	Stromos vaskuliarinės frakcijos (SVF) ląstelių išskyrimo iš riebalinio audinio būdas ir jų panaudojimas	Adas DARINSKAS, LT	A61K 35/00 A61K 35/00	2015/8

Europos patentai, paskelbti pagal Lietuvos Respublikos patentų įstatymo 71 straipsnį

(51) Int.Cl. ***A61K 31/137*** (2006.01)
A61K 31/4164 (2006.01)
A61K 31/4174 (2006.01)
A61K 31/498 (2006.01)
A61K 45/06 (2006.01)
A61P 17/10 (2006.01)
A61P 17/00 (2006.01)

(11) **2388007**

(13) T

(96) 11175578.1

(96) 2004 05 26

(97) 2011 11 23

(97) 2015 06 24

(30) 473611 P, 2003 05 27, US
853585, 2004 05 25, US

(72) DeJovin, Jack A., US
Rossi, Thomas, M., US

(73) Galderma Pharma S.A., 1000 Lausanne 30 Grey, CH

(74) Liucija JANICKAITĖ, 29, Inpatra UAB, Šeškinės g. 59-53, LT-07162 Vilnius, LT

(54) Vietinė kompozicija, skirta naudoti rožės sukeltam paraudimui gydyti

Apibrėžties punktai: 12, brėžiniai: 0.

(57) 1. Panaudojimas kompozicijos, apimančios:

bent vieną α_2 adrenerginio receptoriaus agonistą ir farmaciniu požiūriu priimtiną druską;

ir farmaciniu požiūriu priimtiną nešiklį,

vaistui, skirtam rožės sukeltam paraudimui gydyti, paruošti, kur minėta kompozicija turi būti vietiškai taikoma tiesiogiai į paveiktą odos plotą, kuriam reikia tokio gydymo, kad būtų sumažintas kraujo tekėjimas per paciento odos mažas arterijas arba arterioles, ir kur, kai minėta kompozicija lokaliai veikia į odą paciento, kur bent vienas α_2 adrenerginio receptoriaus agonistas ir farmaciniu požiūriu priimtina jo druska parinkti iš žemiau parodyto junginio ir jo farmaciniu požiūriu priimtinų druskų:

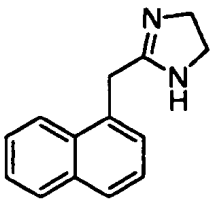

2. Panaudojimas pagal 1 punktą, kur farmaciniu požiūriu priimtinas nešiklis yra parinktas iš grupės, susidedančios iš purškalų, rūkų, aerozolių, tirpalų, losjonų, gelių, kremų, tepalų, pastų, balzamų, emulsijų ir suspensijų.

3. Vietinė kompozicija, skirta naudoti rožės sukeltam paraudimui gydyti, kur minėta vietinė kompozicija, apimanti:

bent vieną α_2 adrenerginio receptoriaus agonistą ir farmaciniu požiūriu priimtiną druską;

ir farmaciniu požiūriu priimtiną nešiklį,

kur minėta kompozicija turi būti vietiškai taikoma tiesiogiai į paveiktą odos plotą, kur reikia tokio gydymo, kad sumažintų kraujo tekėjimą per mažas paciento odos arterijas arba arterioles, ir kur minėta kompozicija lokaliai veikia į odą paciento, kur bent vienas α_2 adrenerginio receptoriaus agonistas ir farmaciniu požiūriu priimtina jo druska yra parinkti iš žemiau parodyto junginio ir jo farmaciniu požiūriu priimtinų druskų:

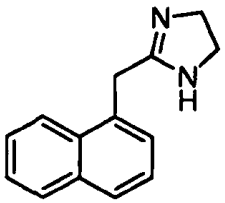

4. Vietinė kompozicija, skirta naudoti pagal 3 punktą, kur farmaciniu požiūriu priimtinas nešiklis yra parinktas iš grupės, susidedančios iš purškalų, miglos, aerozolių, tirpalų, losjonų, gelių, kremų, tepalų, pastų, balzamų, emulsijų ir suspensijų.

5. Vietinė kompozicija, skirta naudoti pagal 4 punktą, kur farmaciniu požiūriu priimtinas nešiklis yra vandeninis gelis, turintis vandens ir vandens-geliacijos kiekį jo farmaciniu požiūriu priimtino geliacijos agento, parinkto iš grupės, susidedančios iš karbomerų, glicerino poliakrilato ir jų mišinių, vietinė kompozicija turi fiziologiniu požiūriu priimtiną pH.

6. Vietinė kompozicija, skirta naudoti pagal 4 punktą, kur farmaciniu požiūriu priimtinas nešiklis yra bent vienas iš kremo ir tepalo, apimančio stearino rūgštį, stearilo alkoholį, cetilo alkoholį, gliceriną ir vandenį, vietinė kompozicija turi fiziologiniu požiūriu priimtiną pH.

7. Vietinė kompozicija, skirta naudoti pagal bet kurį iš 3, 5 arba 6 punktų, kur bent vieno α_2 adrenerginio receptoriaus agonisto ir farmaciniu požiūriu priimtinos jo druskos kiekis yra intervale nuo maždaug 0,01 iki 5 masės procentų.

8. Vietinė kompozicija, skirta naudoti pagal bet kurį iš 3, 5 arba 6 punktų, kur kompozicijos pH yra intervale nuo maždaug 5 iki 8.

9. Vietinė kompozicija, skirta naudoti pagal 5 arba 6 punktą, papildomai apimanti konservantą.

10. Vietinė kompozicija, skirta naudoti pagal 5 arba 6 punktą, papildomai apimanti vietinį anestetiką.

11. Vietinė kompozicija, skirta naudoti pagal 5 arba 6 punktą, papildomai apimanti odos drėkiklį.

12. Vietinė kompozicija, skirta naudoti pagal 3 punktą, kur minėta kompozicija patalpinta į paketą, minėtą paketą sudaro tara ir instrukcijos, kaip naudoti vietinę kompoziciją rožės sukeltam paraudimui gydyti.

---

(51) Int.Cl. ***A61K 39/395*** (2006.01)
C07K 16/00 (2006.01)
C12N 15/63 (2006.01)
A61K 41/00 (2006.01)
A61K 47/48 (2006.01)
(11) **2371392**
(13) T
(96) 11157981.9
(96) 2003 05 02
(97) 2011 10 05
(97) 2015 07 08
(30) 377440 P, 2002 05 02, US
(72) Kuntz, Arthur, US
Moran, Justin Keith, US
Rubino, Joseph Thomas, US
Jain, Neera, US
Vidunas, Eugene Joseph, US
Simpson, John McLean, US
Robbins, Paul David, US
Merchant, Nishith, US
Dijoseph, John Francis, US
Ruppen, Mark Edward, US
Damle, Nitin Krishnaji, US
Popplewell, Andrew George, GB
(73) Wyeth Holdings LLC, New York, NY 10017-5755, US
(74) Jurga PETNIŪNAITĖ, 51, AAA Law, J.Jasinskio g. 16A, LT-03163 Vilnius, LT
(54) Kalicheamicino darinio-nešiklio konjugatai
Apibrėžties punktai: 35, brėžiniai: 0.
(57) 1. Monomerinis kalicheamicino darinio/anti-CD22 antikūno konjugatas, turintis formulę Pr(-X-S-S-W)m, kur:
Pr yra anti-CD22 antikūnas; X yra hidrolizuojamas linkeris, kuris apima bet kurios reaktyvios grupės, kuri gali reaguoti su antikūnu, produktą; W yra kalicheamicino radikalas; m yra vidutinis krūvis išvalyto konjugacijos produkto taip, kad kalicheamicinas sudaro 4-10 masės % konjugato; ir (X-S-S-W)m yra kalicheamicino darinys, kur antikūno molekulė apima sunkiosios grandinės kintamą domeną, apimantį
(a) CDR-H1 SEQ ID Nr. 1,
(b) gH7 GINPGNNYATYRRKFQG seką figūroje 6 arba CDR-H2 seką SEQ ID Nr. 2, SEQ ID Nr. 13, arba SEQ ID Nr. 15, arba SEQ ID Nr. 16, ir
(c) CDR-H3 SEQ ID Nr. 3;
ir lengvosios grandinės kintamą domeną, apimantį
(d) CDL1 SEQ ID Nr. 4,
(e) CDL2 SEQ ID Nr. 5 ir
(f) CDL3 SEQ ID Nr. 6.

2. Monomerinis kalicheamicino darinio/anti-CD22 antikūno konjugatas pagal 1 punktą, kur antikūnas yra CDR-transplantuotas anti-CD22 antikūnas.

3. Monomerinis kalicheamicino darinio/anti-CD22 antikūno konjugatas pagal 2 punktą, kur antikūnas apima kintamą domeną, apimantį žmogaus akceptoriaus pagrindines sritis ir ne žmogaus donoro CDR.

4. Monomerinis kalicheamicino darinio/anti-CD22 antikūno konjugatas pagal 3 punktą, kur žmogaus akceptoriaus antikūno sunkiosios grandinės kintamo domeno pagrindinės struktūros sritys yra SEQ ID Nr. 21 ir 22 pagrindo ir apima donoro SEQ ID Nr. 8 liekanas 1, 28, 48, 72 ir 97 padėtyse.

5. Monomerinis kalicheamicino darinio/anti-CD22 antikūno konjugatas pagal 4 punktą, kur antikūnas dar apima ne žmogaus donoro SEQ ID Nr. 8 liekanas 68 ir 70 padėtyse.

6. Monomerinis kalicheamicino darinio/anti-CD22 antikūno konjugatas pagal 3 punktą, kur CDR-transplantuotas antikūnas apima kintamą domeną lengvosios grandinės, apimančios žmogaus akceptoriaus pagrindinę struktūrą SEQ ID Nr. 17 ir 18 sekų pagrindu ir dar apima SEQ ID Nr. 7 sekos donoro liekanas 2, 4, 42, 43, 50, ir 65 padėtyse.

7. Monomerinis kalicheamicino darinio/anti-CD22 antikūno konjugatas pagal 6 punktą, kur CDR-transplantuotas antikūnas dar apima ne žmogaus donoro liekaną SEQ ID Nr. 7 sekos 3 padėtyje.

8. Monomerinis kalicheamicino darinio/anti-CD22 antikūno konjugatas pagal 2 punktą, kur CDR-transplantuotas antikūnas apima lengvosios grandinės kintamą sritį 5/44-gL1 (SEQ ID Nr. 19) ir sunkiosios grandinės kintamą sritį 5/44-gH7 (SEQ ID Nr. 27).

9. Monomerinis kalicheamicino darinio/anti-CD22 antikūno konjugatas pagal 2 punktą, kur CDR-transplantuotas antikūnas apima lengvąją grandinę, turinčią seką, parodytą SEQ ID Nr. 28 ir sunkiąją grandinę, turinčią seką kaip parodyta SEQ ID Nr. 30.

10. Monomerinis kalicheamicino darinio/anti-CD22 antikūno konjugatas pagal 2 punktą, kur CDR-transplantuotas antikūnas yra variantinis antikūnas, gautas pagal gimininguмo brandinimo protokolą, ir turi padidintą giminingumą žmogaus CD22.

11. Monomerinis kalicheamicino darinio/anti-CD22 antikūno konjugatas pagal 2 punktą, kur antikūnas apima lengvąją grandinę, susidedančią iš aminorūgščių sekos, gautos iš SEQ ID Nr. 29 ekspresijos žinduolio ląstelėje ir sunkiąją grandinę, susidedančią iš aminorūgščių sekos, gautos iš SEQ ID Nr. 31 ekspresijos žinduolio ląstelėje.

12. Monomerinis kalicheamicino darinio/anti-CD22 antikūno konjugatas pagal bet kurį iš ankstesnių punktų, kur kalicheamicino darinys yra kalicheamicino arba N-acetilgama kalicheamicino darinys.

13. Monomerinis kalicheamicino darinio/anti-CD22 antikūno konjugatas pagal 12 punktą, kur kalicheamicino darinys yra funkcionalizuotas 3-merkapto-3-metilbutanoilhidrazidu.

14. Monomerinis kalicheamicino darinio/anti-CD22 antikūno konjugatas pagal bet kurį iš ankstesnių punktų, kur hidrolizuojamas linkeris yra bifunkcionalus linkeris, kuris geba atpalaiduoti kalicheamicino darinį iš konjugato po prisirišimo ir patekimo į taikinio ląsteles.

15. Monomerinis kalicheamicino darinio/anti-CD22 antikūno konjugatas pagal 14 punktą, kur bifunkcionalus linkeris yra 4-(4-acetilfenoksi)butano rūgštis (AcBut).

16. Kompozicija, apimanti kalicheamicino/anti-CD22 antikūno konjugatą pagal bet kurį iš ankstesnių punktų, kur kompozicija turi žemą konjugato frakciją (LCF) mažiau negu 10 %.

17. Monomerinis kalicheamicino darinio/anti-CD22 antikūno konjugatas pagal bet kurį iš 1-15 punktų arba kompozicija pagal 16 punktą, skirtas panaudoti proliferacinio sutrikimo gydyme.

18. Monomerinis kalicheamicino darinio/anti-CD22 antikūno konjugatas arba kompozicija, skirtas panaudoti pagal 17 punktą, kur proliferacinis sutrikimas yra B ląstelių piktybinis susirgimas.

19. Monomerinis kalicheamicino darinio/anti-CD22 antikūno konjugatas arba kompozicija, skirtas panaudoti pagal 18 punktą, kur B ląstelių piktybinis susirgimas yra leukemija.

20. Monomerinis kalicheamicino darinio/anti-CD22 antikūno konjugatas arba kompozicija, skirtas panaudoti pagal 19 punktą, kur leukemija ekspresuoja ląstelės paviršiaus antigeną CD22.

21. Monomerinis kalicheamicino darinio/anti-CD22 antikūno konjugatas arba kompozicija, skirtas panaudoti pagal 19 punktą, kur leukemija yra ūmi limfocitinė leukemija.

22. Monomerinis kalicheamicino darinio/anti-CD22 antikūno konjugatas arba kompozicija, skirtas panaudoti pagal 18 punktą, kur B ląstelių piktybinis sutrikimas yra limfoma.

23. Monomerinis kalicheamicino darinio/anti-CD22 antikūno konjugatas arba kompozicija, skirtas panaudoti pagal 22 punktą, kur leukemija ekspresuoja ląstelės paviršiaus antigeną CD22.

24. Monomerinis kalicheamicino darinio/anti-CD22 antikūno konjugatas arba kompozicija, skirtas panaudoti pagal 22 arba 23 punktą, kur limfoma yra ne Hodžkino limfoma.

25. Monomerinis kalicheamicino darinio/anti-CD22 antikūno konjugatas arba kompozicija, skirtas panaudoti pagal 24 punktą, kur konjugatas arba kompozicija yra įvedamas su vienu arba daugiau bioaktyvių agentų.

26. Monomerinis kalicheamicino darinio/anti-CD22 antikūno konjugatas arba kompozicija, skirtas panaudoti pagal 25 punktą, kur bioaktyvūs agentai yra parinkti iš grupės, susidedančios iš antikūnų, augimo faktorių, hormonų, citokinų, anti-hormonų, ksantinų, interleukinų, interferonų ir citotoksinių vaistų.

27. Monomerinis kalicheamicino darinio/anti-CD22 antikūno konjugatas arba kompozicija, skirtas panaudoti pagal 26 punktą, kur bioaktyvus agentas yra antikūnas.

28. Monomerinis kalicheamicino darinio/anti-CD22 antikūno konjugatas arba kompozicija, skirtas panaudoti pagal 27 punktą, kur antikūnas yra nukreiptas prieš B ląstelių piktybinio susirgimo ekspresuojamą ląstelės paviršiaus antigeną.

29. Monomerinis kalicheamicino darinio/anti-CD22 antikūno konjugatas arba kompozicija, skirtas panaudoti pagal 28 punktą, kur antikūnas yra nukreiptas prieš B ląstelių piktybinio susirgimo ekspresuojamą ląstelės paviršiaus antigenus, yra parinktas iš grupės, susidedančios iš anti-CD19, anti-CD20 ir anti-CD23 antikūnų.

30. Monomerinis kalicheamicino darinio/anti-CD22 antikūno konjugatas arba kompozicija, skirtas panaudoti pagal 29 punktą, kur anti-CD20 antikūnas yra rituksimabas.

31. Monomerinis kalicheamicino darinio/anti-CD22 antikūno konjugatas arba kompozicija, skirtas panaudoti pagal 26 punktą, kur citotoksinis agentas yra parinktas iš grupės, susidedančios iš doksorubicino, daunorubicino, idarubicino, aklarubicino, zorubicino, mitoksantrono, epirubicino, karubicino, nogalamicino, menogarilo, pitarubicino, valrubicino, citarabino, gemcitabino, trifluridino, ancitabino, enocitabino, azacitidino, doksifluridino, pentostatino, broksuridino, kapecitabino, kladribino, decitabino, floksuridino, fludarabino, gougerotino, puromicino, tegafuro, tiazofurino, adriamicino, cisplatinos, karboplatinos, ciklofosfamido, dakarbazino, vinblastino, vinkristino, mitoksantrono, bleomicino, mechloretamino, prednizono, prokarbazino metotreksato, fluoruracilų, etopozido, taksolio, taksalio analogų ir mitomicino.

32. Monomerinis kalicheamicino darinio/anti-CD22 antikūno konjugatas arba kompozicija, skirtas panaudoti pagal 26 punktą, kur konjugatas yra įvedamas kartu su, prieš arba nuosekliai įvedimui vieno arba daugiau citotoksinių agentų derinių, kaip gydymo režimo dalies, kur citotoksinių agentų derinys yra parinktas iš:

A. CHOPP (ciklofosfamidas, doksorubicinas, vinkristinas, prednizonas ir prokarbazinas);

B. CHOP (ciklofosfamidas, doksorubicinas, vinkristinas ir prednizonas);

C. COP (ciklofosfamidas, vinkristinas ir prednizonas);

D. CAP-BOP (ciklofosfamidas, doksorubicinas, prokarbazinas, bleomicinas, vinkristinas ir prednizonas);

E. m-BACOD (metotreksatas, bleomicinas, doksorubicinas, ciklofosfamidas, vinkristinas, deksametazonas ir leukovorinas);

F. ProMACE-MOPP (prednizonas, metotreksatas, doksorubicinas, ciklofosfamidas, etopozidas, leukovorinas, mechloetaminas, vinkristinas, prednizonas ir prokarbazinas);

G. ProMACE-CytaBOM (prednizonas, metotreksatas, doksorubicinas, ciklofosfamidas, etopozidas, teukovorinas, citarabinas, bleomicinas, ir vinkristinas);

H. MACOP-B (metotreksatas, doksorubicinas, ciklofosfamidas, vinkristinas, prednizonas, bleomicinas ir leukovorinas);

I. MOPP (mechloetaminas, vinkristinas, prednizonas ir prokarbazinas);

J. ABVD (adriamicinas/doksorubicinas, bleomicinas, vinblastinas ir dekarbazinas);

K. MOPP (mechloetaminas, vinkristinas, prednizonas ir prokarbazinas) pakaitomis su ABV (adriamicinas/doksorubicinas, bleomicinas ir vinblastinas);

L. MOPP (mechloetaminas, vinkristinas, prednizonas, ir prokarbazinas) pakaitomis su ABVD (adriamicinas/doksorubicinas, bleomicinas, vinblastinas ir dekarbazinas);

M. ChIVPP (chlorambucilas, vinblastinas, prokarbazinas, ir prednizonas);

N. IMVP-16 (ifosfamidas, metotreksatas ir etopozidas);

O. MIME (metil-gag, ifosfamidas, metotreksatas, ir etopozidas);

P. DHAP (deksametazonas, didelės dozės citarabinas, ir cisplatinass);

Q. ESHAP (etopozidas, metilpredisolonas, didelės dozės citarabinas ir cisplatinass);

R. CEPP(B) (ciklofosfamidas, etopozidas, prokarbazinas, prednizonas ir bleomicinas);

S. CAMP (lomustinas, mitoksantronas, citarabinas ir prednizonas);

T. CVP-1 (ciklofosfamidas, vinkristinas ir prednizonas);

U. ESHOP (etopozidas, metilpredizolonas, didelės dozės citarabinas, vinkristinas ir cisplatinass);

V. EPOCH (etopozidas, vinkristinas ir doksorubicinas 96 valandas su didele doze ciklofosfamido ir peroralinio prednizono);

W. ICE (ifosfamidas, ciklofosfamidas ir etopozidas);

X. CEPP(B) (ciklofosfamidas, etopozidas, prokarbazinas, prednizonas ir bleomicinas);

Y. CHOP-B (ciklofosfamidas, doksorubicinas, vinkristinas, prednizonas ir bleomicinas); ir

Z. P/DOCE (epirubicinas arba doksorubicinas, vinkristinas, ciklofosfamidas ir prednizonas).

33. Monomerinis kalicheamicino darinio/anti-CD22 antikūno konjugatas arba kompozicija, skirtas panaudoti pagal 26 punktą, kur konjugatas yra įvedamas kartu su antikūnu, nukreiptu prieš ląstelės paviršiaus antigeną ant piktybinių B ląstelių ir pasirinktinai apima vieną arba daugiau citotoksinių agentų derinių, kaip gydymo režimo dalį, kur citotoksinių agentų derinys yra parinktas iš:

A. CHOPP (ciklofosfamidas, doksorubicinas, vinkristinas, prednizonas ir prokarbazinas);

B. CHOP (ciklofosfamidas, doksorubicinas, vinkristinas ir prednizonas);

C. COP (ciklofosfamidas, vinkristinas ir prednizonas);

D. CAP-BOP (ciklofosfamidas, doksorubicinas, prokarbazinas, bleomicinas, vinkristinas ir prednizonas);

E. m-BACOD (metotreksatas, bleomicinas, doksorubicinas, ciklofosfamidas, vinkristinas, deksametazonas ir leukovorinas);

F. ProMACE-MOPP (prednizonas, metotreksatas, doksorubicinas, ciklofosfamidas, etopozidas, leukovorinas, mechloetaminas, vinkristinas, prednizonas ir prokarbazinas);

G. ProMACE-CytaBOM (prednizonas, metotreksatas, doksorubicinas, ciklofosfamidas, etopozidas, teukovorinas, citarabinas, bleomicinas, ir vinkristinas);

H. MACOP-B (metotreksatas, doksorubicinas, ciklofosfamidas, vinkristinas, prednizonas, bleomicinas ir leukovorinas);

I. MOPP (mechloetaminas, vinkristinas, prednizonas ir prokarbazinas);

J. ABVD (adriamicinas/doksorubicinas, bleomicinas, vinblastinas ir dekarbazinas);

K. MOPP (mechloetaminas, vinkristinas, prednizonas ir prokarbazinas) pakaitomis su ABV (adriamicinas/doksorubicinas, bleomicinas ir vinblastinas);

L. MOPP (mechloetaminas, vinkristinas, prednizonas, ir prokarbazinas) pakaitomis su ABVD (adriamicinas/doksorubicinas, bleomicinas, vinblastinas ir dekarbazinas);

M. ChIVPP (chlorambucilas, vinblastinas, prokarbazinas, ir prednizonas);

N. IMVP-16 (ifosfamidas, metotreksatas ir etopozidas);

O. MIME (metil-gag, ifosfamidas, metotreksatas, ir etopozidas);

P. DHAP (deksametazonas, didelės dozės citarabinas, ir cisplatinas);

Q. ESHAP (etopozidas, metilpredisolonas, didelės dozės citarabinas ir cisplatinas);

R. CEPP(B) (ciklofosfamidas, etopozidas, prokarbazinas, prednizonas ir bleomicinas);

S. CAMP (lomustinas, mitoksantronas, citarabinas ir prednizonas);

T. CVP-1 (ciklofosfamidas, vinkristinas ir prednizonas);

U. ESHOP (etopozidas, metilpredizolonas, didelės dozės citarabinas, vinkristinas ir cisplatinas);

V. EPOCH (etopozidas, vinkristinas ir doksorubicinas 96 valandas su didele doze ciklofosfamido ir peroralinio prednizono);

W. ICE (ifosfamidas, ciklofosfamidas ir etopozidas);

X. CEPP(B) (ciklofosfamidas, etopozidas, prokarbazinas, prednizonas ir bleomicinas);

Y. CHOP-B (ciklofosfamidas, doksorubicinas, vinkristinas, prednizonas ir bleomicinas); ir

Z. P/DOCE (epirubicinas arba doksorubicinas, vinkristinas, ciklofosfamidas ir prednizonas).

34. Monomerinis kalicheamicino darinio/anti-CD22 antikūno konjugatas arba kompozicija, skirtas panaudoti pagal bet kurį iš 17-33 punktų, kur konjugatas yra įvedamas efektyvia doze nuo 0,1 iki 50 mg/m^2.

35. Monomerinis kalicheamicino darinio/anti-CD22 antikūno konjugatas arba kompozicija, skirtas panaudoti pagal 34 punktą, kur konjugatas yra įvedamas efektyvia doze nuo 0,4 iki 30 mg/m^2.

Europos patentai, paskelbti pagal Lietuvos Respublikos patentų įstatymo 79 straipsnį

(51) Int.Cl. ***A01K 67/00*** (2006.01)
A61K 31/337 (2006.01)
A61K 31/4188 (2006.01)
A61K 31/506 (2006.01)
C12N 5/00 (2006.01)
A61P 35/00 (2006.01)

(11) **2464218**
(96) 10742690.0
(96) 2010 08 09
(97) 2012 06 20
(97) 2015 05 27
(86) PCT/US2010/044832
(86) 2010 08 09
(87) WO 2011/019630
(87) 2011 02 17
(30) 232687 P, 2009 08 10, US
(72) FIDLER, Isaiah, J., US
KIM, Sun-jin, US
(73) Board of Regents, The University of Texas System, Austin, TX 78701, US
(74) Jurga PETNIŪNAITĖ, 51, AAA Law, J.Jasinskio g. 16A, LT-03163 Vilnius, LT
(54) Metastazių smegenyse gydymas endotelino receptorių inhibitoriais, derinyje su citotoksiniu chemoterapiniu agentu
Apibrėžties punktai: 6, brėžiniai: 0.
(57) 1. Macitentanas, skirtas naudoti metastazių smegenyse prevencijai arba gydymui, derinyje su
- citotoksiniu chemoterapiniu agentu, parinktu iš paklitakselio, temozolomido bei paklitakselio ir temozolomido mišinio, arba
- radioterapija, arba
- tiek su radioterapija, tiek su citotoksiniu chemoterapiniu agentu, parinktu iš paklitakselio, temozolomido bei paklitakselio ir temozolomido mišinio.

2. Macitentanas, skirtas naudoti metastazių smegenyse prevencijai arba gydymui pagal 1 punktą, kur jis naudojamas derinyje su citotoksiniu chemoterapiniu agentu, parinktu iš paklitakselio, temozolomido bei paklitakselio ir temozolomido mišinio.

3. Macitentanas, skirtas naudoti metastazių smegenyse prevencijai arba gydymui pagal 1 punktą, kur jis naudojamas derinyje su radioterapija.

4. Macitentanas, skirtas naudoti metastazių smegenyse prevencijai arba gydymui pagal 1 punktą, kur jis naudojamas derinyje tiek su radioterapija, tiek su citotoksiniu chemoterapiniu agentu, parinktu iš paklitakselio, temozolomido bei paklitakselio ir temozolomido mišinio.

5. Macitentanas, skirtas naudoti metastazių smegenyse prevencijai arba gydymui pagal 1-4 punktus, kur radioterapija yra visų smegenų radioterapija arba stereotaktinė radiochirurgija.

6. Macitentanas, skirtas naudoti metastazių smegenyse prevencijai arba gydymui pagal bet kurį iš 1-5 punktą, b e s i s k i r i a n t i s tuo, kad jis naudojamas smegenų metastazių rizikos sumažinimui ir smegenų metastazių plitimo greičio sumažinimui.

---

(51) Int.Cl. ***A01N 43/58*** (2006.01)
A61K 31/50 (2006.01)
A61K 31/495 (2006.01)
C07D 237/32 (2006.01)
C07D 403/10 (2006.01)
C07D 403/12 (2006.01)
C07D 403/14 (2006.01)

(11) **2698062**
(96) 13191894.8
(96) 2007 12 20
(97) 2014 02 19
(97) 2015 06 24
(30) 882317 P, 2006 12 28, US
(72) Gandhi, Viraj B., US
Giranda, Vincent L., US
Gong, Jianchun, US
Penning, Thomas D., US
Zhu, Gui-dong, US
(73) Abbvie Inc., North Chicago, IL 60064, US
(74) Reda ŽABOLIENĖ, 7, Advokatės Redos Žabolienės kontora METIDA, Verslo centras VERTAS, Gynėjų g. 16, LT-01109 Vilnius, LT
(54) Poli(adp-ribozės)polimerazės inhibitoriai
Apibrėžties punktai: 1, brėžiniai: 0.
(57) 1. Junginys, parinktas iš grupės, susidedančios iš 1-(2-fluor-5-((4-okso-3,4,5,6,7,8-heksahidroftalazin-1-il)metil)fenil)pirolidin-2,5-diono ir 4-(3-(1,4-diazepan-1-ilkarbonil)-4-fluorbenzil)-5,6,7,8-tetrahidroftalazin-1(2H)-ono arba jo farmaciniu požiūriu priimtinos druskos, skirtas panaudoti leukemijos, gaubtinės žarnos vėžio, glioblastomos, limfomos, melanomos, krūties karcinomos arba gimdos kaklelio karcinomos gydymui žinduoliui, skiriant jam minėto junginio terapiniu požiūriu priimtiną kiekį.

---

(51) Int.Cl. ***A21C 3/04*** (2006.01)
A21C 5/00 (2006.01)
(11) **2103218**
(96) 09305244.7
(96) 2009 03 17
(97) 2009 09 23
(97) 2015 06 03
(30) 0851774, 2008 03 19, FR
(72) Zorn, Bernard, FR
(73) MECATHERM, Société Anonyme, 67130 Barembach, FR
(74) Liucija JANICKAITĖ, 29, Inpatra UAB, Šeškinės g. 59-53, LT-07162 Vilnius, LT
(54) Piltuvas, turintis įtaisą, didinantį duonos, konditerijos gaminių tešlos ar panašių gaminių srautą išilgai sienelės

Apibrėžties punktai: 5, brėžiniai: 4.

(57) 1. Piltuvas (4), skirtas tiekti duonos, konditerijos gaminių tešlą ar panašų gaminį iš įrenginio į apdorojimo bloką (5), turintis mažiausiai vieną įtaisą (1), skirtą paskatinti tešlos srautą išilgai minėto piltuvo sienelės (3), minėta sienelė (3) yra judinama ir varoma srauto kryptimi (6) minėtos tešlos (2) sunkio jėga iš pradinės padėties, siekiant lydėti pastarąją per nustatytą eigos atstumą (7), minėta sienelė (3) uždėta minėto piltuvo stacionarios apatinės sienelės (3A) atžvilgiu taip, kad padvigubintų ją, b e s i s k i r i a n t i s tuo, kad minėta judinama sienelė (3) turi ribotą ilgį, nes ji slystamai montuojama minėtos fiksuotos piltuvo sienelės (3A) atžvilgiu per kreipiamąsias jos galuose arba žemiau ir yra varoma priešinga tešlos srautui kryptimi taip, kad ji būtų atstatyta į pradinę padėtį.

2. Piltuvas pagal 1 punktą, b e s i s k i r i a n t i s tuo, kad judinama sienelė (3) varoma tinkamomis motorinėmis priemonėmis.

3. Piltuvas pagal 2 punktą, b e s i s k i r i a n t i s tuo, kad minėtos motorinės priemonės yra skirtos pajėgti varyti judinamą sienelę (3) tešlos (2) srauto kryptimi (6) greičiu, mažesniu už greitį, skirtą sienelei (3) stumti atgaline kryptimi tam, kad ji būtų atstatyta į pradinę padėtį.

4. Piltuvas pagal bet kurį vieną iš ankstesnių punktų, b e s i s k i r i a n t i s tuo, kad judinamos sienelės (3) eigos atstumas (7) yra reguliuojamas, siekiant išstumti ir pateikti nustatytą tešlos kiekį.

5. Būdas duonos, konditerijos gaminių tešlai ar panašiam gaminiui tiekti į startinę kamerą (11) iš piltuvo (4) pagal bet kurį iš ankstesnių punktų, kur minėta tešla yra minėtame piltuve (4), b e s i s k i r i a n t i s tuo, kad jis apima srauto skatinimą minėtos tešlos sunkio jėga minėtame piltuve (4), būtent:

- minėtos judinamos sienelės (3) stūmimu iš pradinės padėties ir atsižvelgiant į eigos atstumą (7) minėtos tešlos lydėjimo kryptimi, minėta judinama sienelė (3) uždėta minėto piltuvo stacionarios apatinės sienelės (3A) atžvilgiu taip, kad padvigubintų ją, minėta judinama sienelė (3) turi ribotą ilgį, nes ji slystamai montuojama minėtos fiksuotos piltuvo sienelės (3A) atžvilgiu per kreipiamąsias jos galuose arba žemiau,

tada

- minėtos judinamos sienelės (3) stūmimu priešinga tešlos srautui kryptimi taip, kad ji būtų atstatyta į pradinę padėtį.

---

(51) Int.Cl. ***A23K 1/16*** (2006.01)
A61K 31/195 (2006.01)
A23K 1/00 (2006.01)
(11) **2170098**
(96) 08784924.6
(96) 2008 07 21
(97) 2010 04 07
(97) 2015 07 15
(86) PCT/EP2008/005958
(86) 2008 07 21
(87) WO 2009/012960
(87) 2009 01 29
(30) 102007034102, 2007 07 21, DE
(72) WINKLER, Stephan, DE
MÖLLER, Roland, DE
ERL, Susanne, DE
(73) AlzChem AG, 83308 Trostberg, DE
(74) Genė Ona SRUOGIENĖ, 12, UAB TARPINĖ, A.P.Kavoliuko g. 24-152, LT-04328 Vilnius, LT
(54) Dilimui atsparūs birūs glikociamino turintys suformuoti gaminiai ir jų gamybos būdai

Apibrėžties punktai: 15, brėžiniai: 0.

(57) 1. Dilimui atsparūs ir birūs glikociamino turintys suformuoti gaminiai, kurių tūrinis tankis yra tarp 350 ir 850 kg/m^3, grūdelių dydžio spektras yra nuo 32 iki 2750 μm ir sudėtyje turi glikociamino kiekį nuo 55 iki 99,9 masės % skaičiuojant nuo bendros masės.

2. Suformuoti gaminiai pagal 1 punktą, b e s i s k i r i a n t y s tuo, kad minėti suformuoti gaminiai turi organinių arba neorganinių rišiklių, ypač metilceliuliozės, etilceliuliozės, karboksimetilceliuliozės, karboksietilceliuliozės, karboksipropilceliuliozės, hidroksipropilmetilceliuliozės, hidroksimetilceliuliozės, mikrokristalinės celiuliozės, etilmetilceliuliozės ir kitų celiuliozės darinių, krakmolo, hidroksipropilkrakmolo, gamtinio krakmolo, preželatinizuoto arba modifikuoto krakmolo, cukraus, cukraus sirupo, dekstrino, želatinos, propilo vinilo alkoholio, polivinilpirolidono, ksantano, glicino, glikociamino druskų, gumiarabiko, natrio chlorido, natrio karbonato, natrio rūgščiojo karbonato, glicerolio ir, pasirinktinai, jų mišinių kiekius nuo 0,05 iki 15 masės %, geriau nuo 0,1 iki 1,5 masės %.

3. Suformuoti gaminiai pagal arba 1 punktą arba 2 punktą, b e s i s k i r i a n t y s tuo, kad minėti suformuoti gaminiai turi grūdelių, kurių dydžio spektras yra nuo 32 µm iki 1000 µm, geriau mažiau negu 10 masės % dalelių, kurios yra mažesnės negu 100 µm, ir mažiau negu 10 masės % dalelių, kurios yra didesnės negu 850 µm, ir/arba tuo, kad minėto suformuoto gaminio tūrinis tankis yra tarp 400 ir 800 kg/m^3, geriau nuo 450 iki 750 kg/m^3.

4. Suformuoti gaminiai pagal bet kurį iš 1-3 punktų, b e s i s k i r i a n t y s tuo, kad minėti suformuoti gaminiai turi glikociamino kiekį nuo 85 iki 99 masės %, geriau nuo 95 iki 98,5 masės %, ir/arba tuo, kad suformuoti gaminiai turi iki 40 masės % kitų veikliųjų maistinių medžiagų, parinktų iš grupės, turinčios angliavandenių, riebalų, aminorūgščių, baltymų, vitaminų, mineralų, mikroelementų, ir jų darinių ir mišinių, ir/arba tuo, kad minėti suformuoti gaminiai turi hidrofilinės arba hidrofobinės silicio rūgšties, arba priedų silikato pagrindu, arba riebalų rūgščių, arba jų druskų arba šių takumą gerinančių agentų mišinių kiekius nuo 0,01 iki 5 masės %.

5. Suformuoti gaminiai pagal bet kurį iš 1-4 punktų, b e s i s k i r i a n t y s tuo, kad minėti suformuoti gaminiai turi 3-ą takumo laipsnį, geriau 2-ą arba 1-ą laipsnį, ir/arba tuo, kad minėtų suformuotų gaminių atsparumas dilimui mažesnis negu 12 masės %, geriau mažesnis negu 10 masės %, ir geriausia mažesnis negu 4 masės %.

6. Dilimui atsparių ir birių glikociamino turinčių suformuotų gaminių gamybos būdas pagal bet kurį iš 1-5 punktų, b e s i s k i r i a n t i s tuo, kad minėtus suformuotus gaminius gauna glikozamino ir vandens mišriu granuliavimu ir tolimesniu gautų granulių džiovinimu.

7. Būdas pagal 6 punktą, b e s i s k i r i a n t i s tuo, kad kaip granuliatorius naudoja didelio našumo maišytuvus, vertikalius granuliatorius, išpurškiančius granuliatorius, granuliatorius su žiediniu sluoksniu, arba noraginius maišytuvus.

8. Dilimui atsparių ir birių glikociamino turinčių suformuotų gaminių gamybos būdas pagal bet kurį iš 1-5 punktų, b e s i s k i r i a n t i s tuo, kad minėti suformuoti gaminiai yra gaunami gliukociamino ir vandens kompozicijos ekstruziniu formavimu ir vėlesniu ekstruzija suformuotų gaminių džiovinimu.

9. Būdas pagal 8 punktą, b e s i s k i r i a n t i s tuo, kad kaip ekstruderiai yra naudojami viensraigčiai ekstruderiai, dvisraigčiai ekstruderiai, presai su žiedine matrica, ir trupintuvai su statgirnėmis.

10. Būdas pagal bet kurį iš 6-9 punktų, b e s i s k i r i a n t i s tuo, kad yra naudojamas vandeniu sudrėkintas glikociaminas, atskirtas gamybos procese ir turintis liekamąjį drėgnumą nuo 15 iki 25 masės %.

11. Būdas pagal bet kurį iš 6-10 punktų, b e s i s k i r i a n t i s tuo, kad naudojamas mišinys turi tarp 40 ir 93 masės % glikociamino, tarp 7 ir 60 masės % vandens, tarp 0 ir 15 masės % rišiklio, ir tarpe nuo 0 iki 40 masės % kitų veikliųjų maistinių medžiagų.

12. Būdas pagal bet kurį iš 6-11 punktų, b e s i s k i r i a n t i s tuo, kad naudojamo glikociamino vidutinis grūdelio skersmens dydis yra iki < 95 µm, geriau < 25 µm, ir geriausia < 15 µm.

13. Būdas pagal bet kurį iš 6-12 punktų, b e s i s k i r i a n t i s tuo, kad daugiau negu 40 masės % naudojamo glikociamino yra amorfinės formos ir/arba tuo, kad naudojamas glikociaminas yra pagamintas iš glicino ir cianamido vandeninio tirpalo pridėjus bazę.

14. Būdas pagal bet kurį iš 6-13 punktų, b e s i s k i r i a n t i s tuo, kad gautus glikociaminą turinčius suformuotus gaminius džiovina esant temperatūrai nuo 50 iki 130 °C, pasirinktinai, vakuume.

15. Dilimui atsparių ir birių glikociamino turinčių suformuotų gaminių panaudojimas pagal bet kurį iš 1-5 punktų, b e s i s k i r i a n t i s tuo, kad minėti suformuoti gaminiai yra panaudojami kaip maisto papildai.

---

(51) Int.Cl. ***A47B 47/04*** (2006.01)
F16B 12/46 (2006.01)
F16B 12/26 (2006.01)

(11) **1671562**

(96) 05027144.4

(96) 2005 12 13

(97) 2006 06 21

(97) 2015 08 26

(30) 202004019882 U, 2004 12 20, DE

(72) Reiter, Bruno, AT
Nerf, Helmut, DE
Horn, Raimund, AT

(73) Fritz Egger GmbH & Co. OG, 6380 St. Johann in Tirol, AT

(74) Reda ŽABOLIENĖ, 7, Advokatės Redos Žabolienės kontora METIDA, Verslo centras VERTAS, Gynėjų g. 16, LT-01109 Vilnius, LT

(54) Baldo dalys su sujungimo priemonėmis
Apibrėžties punktai: 10, brėžiniai: 7.

(57) 1. Baldas,
- apimantis bent dvi plokštės formos baldo dalis (102, 104), susidedančias iš medžiagos medienos

pagrindu ir sujungtas vieną su kita, kurios yra išlygintos kampu viena kitos atžvilgiu,

- kurio pirmoji baldo dalis (102) turi bent pirmąjį sujungimo paviršių (106),

- kurio antroji baldo dalis (104) turi antrąjį sujungimo paviršių (108) ir

- kur pirmasis sujungimo paviršius (106) ir antrasis sujungimo paviršius (108) sujungtoje baldo dalių (102, 104) būsenoje formuoja sujungimo lankstą,

- kur pirmasis sujungimo paviršius (106) turi pirmąjį griovelio formos (114) fiksavimo elementą (110), kuris yra atribotas viršutiniu snapeliu (116) ir apatiniu snapeliu (118) su atitinkamai vienu distaliniu galu ir antrasis sujungimo paviršius (108) turi antrąjį fiksavimo elementą (112) įlaido formos (126) mechaniniam fiksavimui statmenai snapelių (116, 118) distalinio galo sekcijoms (120, 121), atsuktoms į antrą baldo dalį (104),

- kur fiksavimo elementai (110, 112) yra suformuoti viena dalimi su baldo dalies (102, 104) medžiaga,

- kur griovelis (114) ir įlaidas (126) praeina lygiagrečiai briaunos linijai tarp išorinės pusės ir viršutinio snapelio (116) distalinio galo sekcijos (120) ir yra suformuoti viduje sujungimo lanksto ir

- kur pirmasis fiksavimo elementas (110) ir antrasis fiksavimo elementas (112) gali būti vienas su kitu sujungti teigiamąja jungtimi,

b e s i s k i r i a n t i s tuo, kad

- pirmasis fiksavimo elementas (110) ir (arba) antrasis fiksavimo elementas (112) turi elastiniai besideformuojančią sekciją, kuri formuoja mechaninį pasipriešinimą, įveikiamą kai tarp savęs jungiamos baldo dalys (102, 104), kuriame pirmasis fiksavimo elementas (110) ir antrasis fiksavimo elementas (112) gali būti sujungti vienas su kitu neigiamąja jungtimi tokiu būdu, kad elastinė deformacija sujungimo būsenoje gali būti visiškai arba iš dalies panaikinta vėl.

2. Baldas pagal 1 punktą, b e s i s k i r i a n t i s tuo, kad fiksavimo elementai (110, 112) yra suformuoti nepertraukiamai ištisai sujungimo paviršiaus (106, 108).

3. Baldas pagal 1 punktą, b e s i s k i r i a n t i s tuo, kad fiksavimo elementai (110, 112) yra suformuoti sekcijomis išilgai sujungimo paviršiaus (106, 108).

4. Baldas pagal bet kurį vieną 1 – 3 punktą, b e s i s k i r i a n t i s tuo, kad fiksavimo elementai (110, 112) sujungtoje būsenoje negali būti identifikuoti iš išorės .

5. Baldas pagal bet kurį vieną 1 – 4 punktą, b e s i s k i r i a n t i s tuo, kad jungtis yra realizuojama tarp fiksavimo elementų (110, 112).

6. Baldas pagal bet kurį vieną 1 – 5 punktą, b e s i s k i r i a n t i s tuo, kad fiksavimo elementai (110 112) sujungtoje būsenoje yra papildomai priklijuoti vienas prie kito.

7. Baldas pagal 6 punktą, b e s i s k i r i a n t i s tuo, kad klijai buvo pritaikyti gamykloje.

8. Baldas pagal bet kurį vieną 1 – 7 punktą, b e s i s k i r i a n t i s tuo, kad baldo dalys (102, 104) turi nusklembimą ant briaunos linijos tarp išorinės pusės ir statmenai einančios sekcijos (120, 128).

9. Baldas pagal 8 punktą, b e s i s k i r i a n t i s tuo, kad nusklembimas yra numatytas su danga, geriau su lako sluoksniu.

10. Baldas pagal bet kurį vieną 1 – 9 punktą, b e s i s k i r i a n t i s tuo, kad jungimo paviršių (106, 108) srityje yra numatytas sandarinimas, kuris sujungtoje baldo dalių būsenoje, sandarina sujungimą tarp baldo dalių (102, 104).

---

(51) Int.Cl. ***A61B 17/00*** (2006.01)
A61M 5/30 (2006.01)
B05C 17/005 (2006.01)
(11) **2701611**
(96) 12717284.9
(96) 2012 04 26
(97) 2014 03 05
(97) 2015 07 15
(86) PCT/EP2012/057641
(86) 2012 04 26
(87) WO 2012/146652
(87) 2012 11 01
(30) 11163820, 2011 04 27, EP
201161479805 P, 2011 04 27, US
(72) FOSTER, Clark, US
MISHELEVICH, David, US
WARNER, Eric, US
GIFFORD, Aaron, US
(73) BIOM`UP, 69800 Saint Priest, FR
(74) Leonas Antanas KUČINSKAS, 4, Dr. Leono A. Kučinsko patentinių paslaugų firma, Kaštonų g. 5-7, LT-01107 Vilnius, LT
(54) Biomediciniių hemostatinių miltelių išdavimo įtaisas
Apibrėžties punktai: 15, brėžiniai: 4.
(57) 1. Įtaisas, skirtas miltelių tiekimui į tikslinę vietą, kuris apima:

- korpusą (3,5);

- miltelių talpą (22), užpildytą milteliais, kurie turi būti pateikti į tikslinę vietą;

- dujų balionėlį (30), įmontuotą minėto korpuso viduje ir pripildytą suspaustomis dujomis;

- išleidimo antgalį (10), susisiekiantį su miltelių talpa (22);

- normaliai uždarytą dujų išleidimo vožtuvą (42), įmontuotą minėto korpuso viduje (3,5) tarp dujų balionėlio (30) ir minėtos miltelių talpos (22), ir kuris, būdamas uždarytas, gali uždaryti suspaustų dujų srautą iš minėto dujų balionėlio (30) į minėtą miltelių talpą (22); ir

- paleidimo rankeną (7), sujungtą su minėtu normaliai uždarytu dujų išleidimo vožtuvu (42), kai minėta paleidimo rankena (7), veikiama jėgos į minėtą paleidimo rankeną, pasislenka pirmąja kryptimi link minėto korpuso (3,5), tuo priversdama minėtą normaliai uždarytą dujų išleidimo vožtuvą (42) atsidaryti ir tokiu būdu leisti suspaustų dujų, tiekiamų iš dujų balionėlio (30), pūtimą į minėtą miltelių talpą (22), ko pasėkoje bent dalis miltelių iš miltelių talpos (22) yra nešama su srove ir tiekiama į tikslinę vietą per minėtą išleidimo antgalį (10),

b e s i s k i r i a n t i s tuo, kad jis dar apima normaliai atidarytą dujų įleidimo vožtuvą (24,25), įmontuotą minėto korpuso (3,5) viduje tarp minėto dujų balionėlio (30) ir suspaustų dujų šaltinio, kuris, būdamas atidarytas, gali leisti minėtą dujų balionėlį (30) pripildyti suspaustomis dujomis iš šaltinio; ir tuo, kad minėtoji paleidimo rankena (7) yra sujungta su minėtu normaliai atidarytu dujų įleidimo vožtuvu (24,25), kad sąlygotų minėto normaliai atidaryto dujų įleidimo vožtuvo (24,25) užsidarymą ir tuo būdu neleistų minėtam dujų balionėliui (30) toliau priimti suspaustas dujas iš minėto šaltinio, kai minėta paleidimo rankena (7), veikiama jėgos į minėtą paleidimo rankeną (7), pasislenka minėta pirmąja kryptimi link minėto korpuso (3,5).

2. Įtaisas (1) pagal 1 punktą, kur paleidimo rankena (7) yra sujungta tiek su minėtu normaliai uždarytu dujų išleidimo vožtuvu (42), tiek su normaliai atidarytu dujų įleidimo vožtuvu (24,25) kai minėta paleidimo rankena (7) pasislenka minėta kryptimi link minėto korpuso (3,5) vienu metu priversdama minėtą normaliai atidarytą dujų įleidimo vožtuvą (24,25) užsidaryti ir tokiu būdu sustabdyti minėtą dujų balionėlį (30) nuo tolimesnio suspaustų dujų priėmimo iš šaltinio ir priversdama minėtą normaliai uždarytą dujų išleidimo vožtuvą (42) atsidaryti ir tokiu būdu leisti, kad suspaustų dujų pūtimas būtų tiekiamas iš minėto dujų balionėlio (30) į minėtą miltelių talpą (22), ko pasėkoje bent dalis miltelių iš miltelių talpos (22) yra nešama su srove ir tiekiama į tikslinę vietą per minėtą išleidimo antgalį (10).

3. Įtaisas (1) pagal bet kurį iš 1 ir 2 punktą, dar apimantis dujų išleidimo žarnelę (40), veikiančią tarp minėto dujų balionėlio (30) ir miltelių talpos (22), minėtą normaliai uždarytą dujų išleidimo vožtuvą (42), sujungtą su minėta dujų išleidimo žarnele (40) ir uždarytą taip, kad užskleistų minėtą dujų išleidimo žarnelę (40) ir tuo būdu uždarytų suspaustų dujų srautą iš minėto dujų balionėlio (30) į minėtą miltelių talpą (22), ir minėtą normaliai uždarytą dujų vožtuvą (42), kuris, veikiamas nuo paleidimo rankenos (7) judesio minėtąja pirmąja kryptimi yra atidarytas taip, kad minėta dujų išleidimo žarnelė (40) yra atitinkamai atidaryta ir leistų minėtą suspaustų dujų pūtimą tiekti iš minėto dujų balionėlio (30) į minėtą miltelių talpą (22) per minėtą dujų išleidimo žarnelę (40).

4. Įtaisas (1) pagal bet kurį iš 1-3 punktą, kuriame normaliai uždarytas dujų išleidimo vožtuvas (42) gaubia dujų išleidimo žarnelę (40), kur minėtas normaliai uždarytas dujų vožtuvas (42), turi nejudamas (46) ir judamas (45) vožtuvo dalis, tarp kurių yra patalpinta minėta dujų išleidimo žarnelė (40), minėtos nejudamos (46) ir judamos (45) vožtuvo dalys yra suglaudžiamos taip, kad, kai minėtas normaliai uždarytas dujų išleidimo vožtuvas (42) yra uždarytas tam, kad užskleistų minėtą dujų išleidimo žarnelę (40), ir minėtos nejudamos (46) ir judamos (45) vožtuvo dalys yra išskečiamos, kai minėtas normaliai uždarytas dujų išleidimo vožtuvas (42) yra atidarytas, kad atitinkamai atidarytų minėtą dujų išleidimo žarnelę (40).

5. Įtaisas (1) pagal 4 punktą, dar apimantis spyruoklę (44), įmontuotą į minėtą korpusą (3,5) ir susisiekiančią su minėtu normaliai uždarytu dujų išleidimo vožtuvu (42), kur minėta spyruoklė (44) yra suspausta, kai minėta paleidimo rankena (7), veikiama jėgos į minėtą paleidimo rankeną (7), pasislenka minėta pirmąja kryptimi link minėto korpuso (3,5), priversdama minėto normaliai uždaryto dujų išleidimo vožtuvo (42) nejudamas (46) ir judamas (45) vožtuvo dalis išsiskėsti ir minėtas išleidimo vožtuvas (42) atsidaro, ir minėtoji spyruoklė (44) išsiplečia, kai minėta paleidimo rankena (7) nustoja būti veikiama jėgos, ko pasėkoje vožtuvo minėtos nejudamos (46) ir judamos (45) dalys suglaudžiamos ir minėtas išleidimo vožtuvas (42) yra uždaromas.

6. Įtaisas (1) pagal bet kurį iš 1-4 punktą, dar apimantis spyruoklę (44), gaubiančią minėto normaliai uždaryto dujų išleidimo vožtuvo (42) judančią vožtuvo dalį (45), kur minėta spyruoklė (44) generuoja vožtuvo judančios dalies (45) stūmimo jėgą, versdama minėtą vožtuvo judamą dalį (45) judėti link normaliai uždaryto dujų išleidimo vožtuvo (42) atitinkamos (vožtuvo) nejudamos dalies (46), ir keisti minėtos paleidimo rankenos (7) kryptį priešinga korpusui, kai į minėtą paleidimo rankeną (7) veikianti jėga yra sustabdyta ir minėta spyruoklė (44) išsiplečia.

7. Įtaisas (1) pagal bet kurį iš 1-6 punktą, dar apimantis dujų įleidimo žarnelę (12), kurios vienas galas pritvirtintas prie dujų balionėlio (30) ir kitas galas pritaikytas prijungti prie suspaustų dujų šaltinio, kur minėtas normaliai atidarytas dujų įleidimo vožtuvas (24,25) yra sujungtas su dujų įleidimo žarnele (12) ir veikiamas jėgos į minėtą

paleidimo rankeną (7) yra uždarytas, ir minėtos rankenos (7) pasislinkimas minėta pirmąja kryptimi tam, kad užskleistų minėtą dujų įleidimo žarnelę (12) ir kartu uždarytų suspaustų dujų srautą iš dujų balionėlio (30) per minėtą dujų išleidimo žarnelę (12), ir minėtas normaliai atidarytas dujų įleidimo vožtuvas (24,25) yra atidarytas, kai jėgos veikimas į minėtą paleidimo rankena (7) yra nutraukiamas taip, kad dujų įleidimo žarnelė (12) yra atitinkamai atskleista, kad leistų minėtą dujų balionėlį (30) pripildyti suspaustomis dujomis iš minėto šaltinio per minėtą dujų įleidimo žarnelę (12).

8. Įtaisas (1) pagal bet kurį iš 1-7 punktą, dar apimantis dujų įleidimo žarnelę (12), kurios vienas galas pritvirtintas prie dujų balionėlio (30) ir kitas galas pritaikytas prijungti prie suspaustų dujų šaltinio, kur normaliai atidarytas dujų įleidimo vožtuvas (24,25) turi žarnelės užspaudimo detalę (24), pritvirtintą prie paleidimo rankenos, (7) ir judančią kartu su ja, kur minėtoji žarnelės užspaudimo detalė (24), judėdama sąlyčio su minėta dujų įleidimo žarnele (12) link, spaudžia ją taip, kad minėtoji dujų įleidimo žarnelė (12) yra užspaudžiama ir suspaustų dujų srautas iš minėto šaltinio į dujų balionėlį (30) per minėtą dujų įleidimo žarnelę (12) yra uždaromas, kai minėta paleidimo rankena (7), veikiama į ją nukreiptos jėgos, pasislenka minėta pirma kryptimi.

9. Įtaisas (1) pagal bet kurį 1-8 punktą, kuriame minėta miltelių talpa (22) susideda iš daugybės milteliais užpildytų lizdų (23), užpildytų tam tikru miltelių kiekiu, kuris turi būti pateiktas į tikslinę vietą, kur miltelių talpos (22) konkretus milteliais užpildytas lizdas (23) yra sutapatintas su srautu tarp minėto dujų balionėlio (30) ir minėto išleidimo antgalio (10) taip, kad konkretaus lizdo (23) miltelių kiekis minėto dujų srauto yra išpučiamas, kai paleidimo rankena (7), veikiama į ją nukreiptos jėgos, pasislenka minėta pirma kryptimi.

10. Įtaisas (1) pagal 9 punktą, kuriame miltelių talpa (22) yra pasukama į nustatytą padėtį taip, kad tuo metu tiktai vienas iš daugelio minėtos miltelių talpos (22) milteliais užpildytų lizdų (23) yra sutapatintas su srautu, kur įtaisas dar apima reketą (48), įmontuotą minėtame korpuse ir sujungtą su minėta miltelių talpa (22), minėtasis reketas (48) pasukamas pagalba minėtos paleidimo rankenos (7), kuri, veikiama į ją nukreiptos jėgos, pasislenka minėta pirmąja kryptimi atitinkamai minėto korpuso (3,5) link, kad suteiktų atitinkamą miltelių talpos (22) pasukimą iki konkretaus milteliais užpildyto lizdo (23) sutapatinimo su srautu.

11. Įtaisas (1) pagal 10 punktą, dar apimantis dangtelį (9), įmontuotą tarp minėto korpuso (3,5) ir minėto išleidimo antgalio (10) ir dengiantį minėtą miltelių talpą (22), kur minėtas dangtelis (9) turi užpakalinę galvutę (50), besitęsiančią skersai ir per minėtą dangtelį (9) suformuotą skylę, kur minėtas reketas (48) sumontuotas su minėta miltelių talpa (22) surenkant kartu su velenėliu (52), besitęsiančiu per minėtą skylę ir minėtą reketą (48) ir minėtą miltelių talpą (22), kuriuo reketo (48) sukimasis korpuso (3,5) viduje yra perduodamas į uždengtą minėtu dangteliu (9) miltelių talpą (22) minėto velenėlio (52) pagalba.

12. Įtaisas (1) pagal bet kurį 10 ar 11 punktą, dar apimantis dangtelį (9), įskaitant iš jo išsikišusią lanksčią fiksavimo ąselę (85), kuri jungiasi su minėta miltelių talpa (22), dengiama minėto dangtelio (9), kur minėta ąselė (85) riboja minėtos miltelių talpos (22) pasisukimą taip, kad nuosekliai vienas iš daugumos minėtos miltelių talpos (22) milteliais pripildytų lizdų (23) yra pasukamas į minėtą srautą tarp dujų balionėlio (30) ir minėto išleidimo antgalio (10).

13. Įtaisas (1) pagal bet kurį 1-12 punktą, dar apimantis dangteliu (9) uždengtą miltelių talpą (22), kuri turi mažiausiai vieną įleidimo tarpiklį (62,64), skersai uždengiantį vieną jos galą tam, kad užsandarintų minėtos miltelių talpos (22) milteliais pripildytų lizdų (23) pirmus galus, ir mažiausiai vieną išleidimo tarpiklį (72,74), skersai uždengiantį kitą jos galą tam, kad užsandarintų milteliais pripildytų lizdų (23) kitus galus, kur kiekvienas iš minėtų įleidimo (62,64) ir išleidimo (72,74) tarpiklių turi skylę (69,70,76,78) suformuotą kiaurai ir sutampančią su srautu tarp minėto dujų balionėlio (30) ir minėto išleidimo antgalio (10).

14. Įtaisas (1) pagal bet kurį 1-13 punktą, dar apimantis minėto dujų balionėlio (30) viduje įmontuotą apsauginį slėgio vožtuvą (200), kuris skirtas dujoms iš dujų balionėlio (30) išleisti, kai dujų spaudimas dujų balionėlyje (30) viršija slėgio ribą, kai minėtas normalus dujų išleidimo vožtuvas (42) yra uždarytoje padėtyje.

15. Rinkinys, apimantis įtaisą (1) pagal bet kurį 1-14 punktą ir hemostatinę kompoziciją, apimančią kolageną.

---

(51) Int.Cl. ***A61K 8/23*** (2006.01)
A61K 8/60 (2006.01)
A61Q 19/08 (2006.01)

(11) **2136771**

(96) 08718012.1

(96) 2008 03 19

(97) 2009 12 30

(97) 2015 06 03

(86) PCT/EP2008/053286

(86) 2008 03 19

(87) WO 2008/113819

(87) 2008 09 25

(30) TO20070210, 2007 03 22, IT
(72) SENIN, Paolo, IT
SANTORO, Antonino, IT
ROVATI, Luigi Angelo, IT
(73) Rottapharm S.p.A., 20122 Milano, IT
(74) Tatjana STERLINA, 37, UAB „Intels“, Naugarduko g. 32/2, LT-03225 Vilnius, LT
(54) Kompozicijos, kurių sudėtyje yra n-acetilgliukozamino, skirtos naudoti dermokosmetologijoje ir estetinėje medicinoje
Apibrėžties punktai: 16, brėžiniai: 0.
(57) 1. Kompozicija, naudinga kosmetiniam ir estetiniam odos gydymui, kurios sudėtyje yra N-acetilgliukozaminas ir šarminis metalo sulfatas ekvivalentišku svorio santykiu 1:1.

2. Kompozicija pagal 1 punktą, kurioje minėtas šarminis metalo sulfatas yra bevandenis natrio sulfatas.

3. Kompozicija pagal 1 arba 2 punktą, papildomai apimanti hialurono rūgštį arba jos druską.

4. Kompozicija pagal bet kurį vieną iš nuo 1 iki 3 punktų, papildomai apimanti hialurono rūgštį arba jos druską, kurių koncentracijos yra iki 4 masės % visos kompozicijos masės atžvilgiu.

5. Kompozicija pagal 4 punktą, apimanti hialurono rūgštį arba jos druską, kurių koncentracijos yra tarp 1 ir 3 masės %.

6. Kompozicija pagal bet kurį vieną iš nuo 1 iki 5 punktų formoje, tinkamoje vietiniam arba intraderminiam naudojimui, apimanti N-acetilgliukozaminą ir bevandenį natrio sulfatą, kurių bendras kiekis sudaro tarp 0,05 ir 2,5 masės % visos kompozicijos masės atžvilgiu.

7. Kompozicija pagal 6 punktą, apimanti N-acetilgliukozaminą ir bevandenį natrio sulfatą, kurių bendras kiekis sudaro tarp 0,1 ir 0,5 masės %.

8. Kompozicija pagal bet kurį vieną iš ankstesnių punktų, apimanti nešiklius, pagalbines medžiagas ir/arba konservantus, skirta kosmetiniam naudojimui.

9. Kompozicija pagal bet kurį vieną iš ankstesnių punktų tirpalo, lipogelio arba hidrogelio formoje, skirta vietiniam vartojimui ant odos.

10. Kompozicija pagal bet kurį vieną iš nuo 1 iki 5 punktų vienetinės dozės formoje, skirta peroraliniam vartojimui.

11. Kompozicija pagal 10 punktą, apimanti N-acetilgliukozaminą ir bevandenį natrio sulfatą ekvivalentišku masės santykiu 1:1, ir turinti N-acetilgliukozamino kiekį, kuris sudaro tarp 100 ir 1000 mg, išreikštą gliukozamino baze.

12. Kompozicijos, kurios sudėtyje yra N-acetilgliukozaminas ir šarminis metalo sulfatas ekvivalentišku svorio santykiu tarp 1:0,5 ir 1:3, panaudojimas kosmetiniam odos gydymui.

13. Panaudojimas pagal 12 punktą, kur N-acetilgliukozamino ir šarminio metalo sulfato yra ekvivalentišku svorio santykiu 1: 1.

14. Panaudojimas pagal 12 arba 13 punktą, kur minėta kompozicija papildomai apima hialurono rūgštį arba jos druską.

15. Intraderminis užpildas, naudingas odos tonuso ir gyvybingumo atkūrimui, apimantis kompoziciją, kurios sudėtyje yra N-acetilgliukozaminas ir šarminis metalo sulfatas ekvivalentišku svorio santykiu tarp 1:0,5 ir 1: 3.

16. Maisto papildas, skirtas odos trofikai, apimantis kompoziciją pagal bet kurį vieną iš nuo 1 iki 5 punktų.

---

(51) Int.Cl. ***A61K 9/00*** (2006.01)
A61K 47/12 (2006.01)
A61K 31/40 (2006.01)
(11) **2422766**
(96) 11190637.6
(96) 2005 04 29
(97) 2012 02 29
(97) 2015 06 24
(30) 0409703, 2004 04 30, GB
(72) Morton, David, GB
Shott, Martin, GB
Davies, Rebecca, GB
(73) Vectura Limited, Chippenham, Wiltshire SN14 6FH, GB
(74) Jurga PETNIŪNAITĖ, 51, AAA Law, J.Jasinskio g. 16A, LT-03163 Vilnius, LT
(54) Glikopirolato ir magnio stearato sausų miltelių kompozicijos
Apibrėžties punktai: 11, brėžiniai: 0.
(57) 1. Sausų miltelių kompozicija, tinkama inhaliavimui, apimanti glikopirolatą ir magnio stearatą, kurioje glikopirolatas yra mikronizuotas ir po to vyksta kondicionavimo pakopa, kuri apima jo eksponavimą drėgnose sąlygose, esant 50-90 % RH, temperatūroje tarp 10 ir 50 °C bent 48 valandas.

2. Kompozicija pagal 1 punktą, kur magnio stearato kiekis kompozicijoje yra >0,05 % ir <5 %.

3. Kompozicija pagal 1 arba 2 punktą, kur kompozicija dar apima vieną arba daugiau papildomų aktyvių agentų greta glikopirolato.

4. Kompozicija pagal 3 punktą, kur vienas arba daugiau papildomų aktyvių agentų yra parinkti iš β-2 agonistų, steroidų, anticholinerginių agentų ir fosfodiesterazės-4 inhibitorių.

5. Kompozicija pagal bet kurį ankstesnį punktą, kur kompozicija laikoma pakuotėje, pagamintoje iš medžiagos, kuri turi drėgmės kiekį, mažesnį nei 10 %.

6. Kompozicija pagal 5 punktą, kur kompozicija laikoma hidroksipropilmetilceliuliozės kapsulėje.

7. Kompozicija pagal 6 punktą, kur HPMC kapsulės laikomos hermetiškoje aplinkoje, tokioje kaip papildomas folijos įpakavimo sluoksnis.

8. Kompozicija pagal bet kurį ankstesnį punktą, kur kondicionavimo pakopoje mikronizuotas glikopirolatas yra patalpinamas:

a) ant padėklo ir pasirinktinai yra kratomas arba vartomas kondicionavimo metu, siekiant užtikrinti, kad visos dalelės būtų vienodai eksponuojamos drėgnoje atmosferoje; arba

b) pseudoskysčio sistemoje, pasirinktinai esant pseudoskystinimo terpei.

9. Sausų miltelių kompozicija pagal bet kurį ankstesnį punktą, kur kompozicija yra laikoma pakuotėje, kuri geba apsaugoti nuo drėgmės įsiskverbimo iš išorės, tokioje, kur pakuotė pati yra apsaugota nuo drėgmės įsiskverbimo iš išorės.

10. Sausų miltelių inhaliatoriaus įtaisas, apimantis sausų miltelių kompoziciją pagal bet kurį ankstesnį punktą.

11. Sausų miltelių kompozicija pagal 1 punktą, skirta naudoti kaip antimuskarininis agentas, pasirinktinai COPD, astmos, cistinės fibrozės ir giminingų kvėpavimo ligų gydymui.

---

(51) Int.Cl. ***A61K 9/00*** (2006.01)
A61K 9/20 (2006.01)
A61K 31/192 (2006.01)
(11) **2651392**
(96) 11799845.0
(96) 2011 11 28
(97) 2013 10 23
(97) 2015 08 19
(86) PCT/IB2011/055320
(86) 2011 11 28
(87) WO 2012/080882
(87) 2012 06 21
(30) BO20100731, 2010 12 13, IT

(72) MAFFEI, Paola, IT
FEDERICI, Mascia, IT
LAURO, Vittoria, IT
MASCAGNI, Marco, IT
VISCOMI, Giuseppe Claudio, IT
(73) ALFA WASSERMANN S.p.A., 65020 Alanno (PE), IT
(74) Jurga PETNIŪNAITĖ, 51, AAA Law, J.Jasinskio g. 16A, LT-03163 Vilnius, LT

(54) Kietos kompozicijos, turinčios flurbiprofeną, jų gamybos būdai ir jų panaudojimas

Apibrėžties punktai: 11, brėžiniai: 0.

(57) 1. Kieta farmacinė kompozicija, skirta per burną vartojamų vaisto formų gamybai, pastilių formoje, b e s i s k i r i a n t i tuo, kad ji neturi gliukozės ir apima:

- flurbiprofeną arba jo farmaciniu požiūriu priimtiną druską arba esterį kiekiu tarp 2,5 ir 20,0 mg ir farmaciniu požiūriu priimtinas papildomas medžiagas pagal šiuos procentinius dydžius:
- flurbiprofeną: 0,25-1 masės %
- riebiklį: glicerolio dibehenatą, 1,0-5,0 masės %
- saldiklį: kalio acesulfamą, 0,5-5,0 masės %
- skiediklį: manitolį, 84,0-98,0 masės %
- rišiklį: kopovidoną, 0,25-5,0 masės %.

2. Kieta farmacinė kompozicija pagal 1 punktą, apimanti flurbiprofeną kiekiu nuo 5,0 iki 15,0 mg kiekvienam dozės vienetui.

3. Kieta farmacinė kompozicija pagal 2 punktą, apimanti vieną arba daugiau papildomų agentų, parinktų iš kvapiųjų medžiagų, drumstiklių, buferinimo agentų, antioksidantų, priešbakterinių ir antiseptinių agentų.

4. Kieta farmacinė kompozicija pagal 3 punktą, apimanti kvapiąsias medžiagas, ypatingai mėtų kvapo, kiekiu nuo 2,0 iki 10,0 masės %, kompozicijos masės atžvilgiu.

5. Farmacinė kompozicija pagal 4 punktą, b e s i s k i r i a n t i tuo, kad flurbiprofeno kiekis kiekviename dozės vienete yra tarp 5,0 ir 15,0 mg.

6. Farmacinė kompozicija pagal 1 punktą, apimanti flurbiprofeną arba jo farmaciniu požiūriu priimtiną druską arba esterį ir farmaciniu požiūriu priimtinas papildomas medžiagas šiais kiekiais kiekvienam dozės vienetui: flurbiprofeno 8,75 mg, glicerolio dibehenato 20,00 mg, kalio acesulfamo 8,00 mg, manitolio 913,25 mg ir kopovidono 5,00 mg.

7. Farmacinė kompozicija pagal 6 punktą, apimanti 45 mg balzaminio mėtų aromato.

8. Farmacinė kompozicija pagal 6 punktą, apimanti flurbiprofeno kiekį nuo 0,25 iki 1 masės %, esant kompozicijos bendrai masei mažesnei negu 2 g.

9. Farmacinė kompozicija pagal bet kurį iš 1-8 punktų, skirta panaudoti kaip vaistas.

10. Farmacinė kompozicija, skirta panaudoti pagal 9 punktą, skirta panaudoti burnos ertmės uždegimams gydyti.

11. Farmacinė kompozicija, skirta panaudoti pagal 10 punktą, dar b e s i s k i r i a n t i tuo, kad flurbiprofenas yra įvedamas pacientams kietame pavidale.

---

(51) Int.Cl. ***A61K 9/08*** (2006.01)
A61K 47/18 (2006.01)
A61K 47/20 (2006.01)
A61K 47/40 (2006.01)
A61K 47/48 (2006.01)
A61K 31/167 (2006.01)

(11) **2277546**

(96) 09009569.6

(96) 2009 07 23

(97) 2011 01 26

(97) 2015 07 15

(72) Tseti, Ioulia, GR

(73) Uni-Pharma Kleon Tsetis Pharmaceutical Laboratories S.A., 145 64 Kifissia, GR
Tseti, Ioulia, 145 61 Kifissia, GR

(74) Jurga PETNIŪNAITĖ, 51, AAA Law, J.Jasinskio g. 16A, LT-03163 Vilnius, LT

(54) Stabili, paruošta naudojimui injekuojama paracetamolio kompozicija
Apibrėžties punktai: 1, brėžiniai: 0.

(57) 1. Stabilus vandeninis paracetamolio tirpalas, skirtas naudoti intraveninėse infuzijose, apimantis 2-hidroksipropil-beta-ciklodekstriną, kaip stabilizuojantį-tirpinantį junginį, kur paracetamolio molinis santykis su 2-hidroksipropil-beta-ciklodekstrinu yra nuo 100:1 iki 0,1:1, ir vandeninis tirpalas apima nuo 2 mg iki 200 mg paracetamolio mililitre tirpalo, dar apimančio EDTA ir monotioglicerolį kaip stabilizuojančius junginius, kur EDTA koncentracija yra nuo 0,0015 mg iki 1 mg mililitre tirpalo, ir monotioglicerolio koncentracija yra nuo 0,015 mg iki 1 mg mililitre tirpalo.

---

(51) Int.Cl. ***A61K 9/107*** (2006.01)
A61K 9/48 (2006.01)
A61K 47/10 (2006.01)
A61K 47/12 (2006.01)
A61K 47/14 (2006.01)
A61K 47/26 (2006.01)
A61K 31/407 (2006.01)

(11) **2600838**

(96) 11746176.4

(96) 2011 08 04

(97) 2013 06 12

(97) 2015 09 16

(86) PCT/EP2011/003918

(86) 2011 08 04

(87) WO 2012/016703

(87) 2012 02 09

(30) 370634 P, 2010 08 04, US
10008115, 2010 08 04, EP

(72) GRÜNING, Nadja, DE
SCHILLER, Marc, DE

(73) Grünenthal GmbH, 52078 Aachen, DE

(74) Liudmila GERASIMOVIČ, 9, IĮ „Liudmila Gerasimovič, Patentinis patikėtinis“, Vingrių g. 13-42, LT-01141 Vilnius, LT

(54) Farmacinė dozavimo forma, apimanti 6`-fluor-(N-metil- arba N,N-dimetil-)-4-fenil-4`,9`-dihidro-3`H-spiro[cikloheksan-1,1`-pirano[3,4,b]indol]-4-aminą
Apibrėžties punktai: 12, brėžiniai: 0.

(57) 1. Farmacinė dozavimo forma, skirta naudoti skausmo malšinimui, apimanti farmakologiškai veiksmingą agentą, kurio bendroji formulė (I)

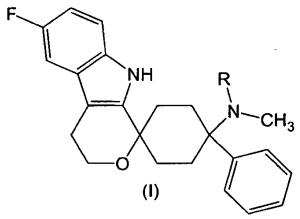

(I)

kur R yra -H arba -CH_3,
arba jo fiziologiškai priimtiną druską
ir savaime besiemulguojančią kompoziciją;
kur farmacinė dozavimo forma skiriama dukart dienoje, vieną kartą dienoje arba rečiau.

2. Farmacinė dozavimo forma, skirta naudoti pagal 1 punktą, kur farmakologiškai veiksmingas agentas, kurio bendroji formulė (I), yra disperguotas molekuliniu lygiu.

3. Farmacinė dozavimo forma, skirta naudoti pagal 1 arba 2 punktą, kuri apima skystą branduolį, apsuptą kieta medžiaga, kur farmakologiškai veiksmingas agentas, kurio bendroji formulė (I), yra disperguotas skystame branduolyje.

4. Farmacinė dozavimo forma, skirta naudoti pagal bet kurį iš ankstesnių punktų, kur savaime besiemulguojanti kompozicija duoda (mikro)emulsijas, kurių vidutinis lašelio, esančio vandens terpėje, dydis yra mažesnis arba lygus 10 mikrometrams.

5. Farmacinė dozavimo forma, skirta naudoti pagal bet kurį iš ankstesnių punktų, apimanti paviršinio aktyvumo medžiagą, kurios HLB reikšmė yra mažiausiai 10.

6. Farmacinė dozavimo forma, skirta naudoti pagal bet kurį iš ankstesnių punktų, apimanti paviršinio aktyvumo medžiagą, kurios kiekis sudaro mažiausiai 0,001 masės %, skaičiuojant pagal farmacinės dozavimo formos bendrą masę.

7. Farmacinė dozavimo forma, skirta naudoti pagal bet kurį iš ankstesnių punktų, apimanti paviršinio aktyvumo medžiagą, kuri pasirinkta iš grupės, susidedančios iš polioksietileno riebalų rūgščių esterių, polioksietilensorbitano dalinių riebalų rūgščių esterių ir sieros rūgšties esterių.

8. Farmacinė dozavimo forma, skirta naudoti pagal bet kurį iš ankstesnių punktų, kur farmakologiškai veiksmingo agento bendrosios formulės (I) stereochemija atitinka bendrąją formulę (I'),

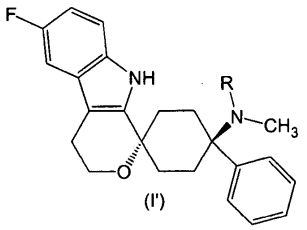

(I')

kurioje R yra kaip nurodyta 1 punkte.

9. Farmacinė dozavimo forma, skirta naudoti pagal bet kurį iš ankstesnių punktų, kur farmakologiškai veiksmingas agentas bendrosios formulės (I) yra (1r,4r)-6'-fluor-N,N-dimetil-4-fenil-4',9'-dihidro-3'H-spiro[cikloheksan-1,1'-pirano[3,4,b]-indol]-4-aminas, (1r,4r)-6'-fluor-N-metil-4-fenil-4',9'-dihidro-3'H-spiro[cikloheksan-1,1'-pirano[3,4,b]indol]-4-aminas arba jo fiziologiškai priimtina druska.

10. Farmacinė dozavimo forma, skirta naudoti pagal bet kurį iš ankstesnių punktų, kuri *in vitro* sąlygomis 900 ml dirbtinių skrandžio sulčių, esant pH 1,2, po 30 minučių atpalaiduoja mažiausiai 80 masės % farmakologiškai veiksmingo agento, atitinkančio bendrąją formulę (I), skaičiuojant pagal farmakologiškai veiksmingo agento, atitinkančio formulę (I) bendrą kiekį, kuris iš pradžių buvo dozavimo formos sudėtyje.

11. Farmacinė dozavimo forma, skirta naudoti pagal bet kurį iš ankstesnių punktų, turinti farmakologiškai veiksmingo agento, atitinkančio bendrąją formulę (I), dozę nuo 10 mg iki 50 mg arba nuo 300 mg iki 500 mg.

12. Farmacinė dozavimo forma, skirta naudoti pagal bet kurį iš ankstesnių punktų, kur skausmas yra pasirinktas iš ūmaus, visceralinio, neuropatinio arba lėtinio skausmo.

---

(51) Int.Cl. ***A61K 9/14*** (2006.01)
A61K 47/26 (2006.01)
(11) **2768485**
(96) 12779018.6
(96) 2012 10 18
(97) 2014 08 27
(97) 2015 07 22
(86) PCT/EP2012/070617
(86) 2012 10 18
(87) WO 2013/057169
(87) 2013 04 25
(30) 11185803, 2011 10 19, EP
(72) REMON, Jean Paul, BE
VERVAET, Chris, BE
(73) Universiteit Gent, 9000 Gent, BE
(74) Liucija JANICKAITĖ, 29, Inpatra UAB, Šeškinės g. 59-53, LT-07162 Vilnius, LT
(54) Farmacinė nanosuspensija
Apibrėžties punktai: 15, brėžiniai: 0.
(57) 1. Farmacinė suspensija, apimanti aktyviąją paviršiaus medžiagą ir mažiausiai vieno aktyvaus ingrediento nanodalelių dydžio kokristalus ir bent vieną dikarboksirūgštį.

2. Farmacinė suspensija pagal 1 punktą, kur minėtas aktyvus ingredientas yra blogai tirpstantis vandenyje vaistas.

3. Farmacinė suspensija pagal 2 punktą, kur minėtas blogai vandenyje tirpstantis vaistas yra vaistas nuo kirmėlių; ypatingai antihelmintikas benzimidazolo pagrindu.

4. Farmacinė suspensija pagal 3 punktą, kur antihelmintikas benzimidazolo pagrindu yra parinktas iš sąrašo, kurį sudaro albendazolas, mebendazolas, tiabendazolas, fenbendazolas, febantelis, oksfendazolas, triklabendazolas ir flubendazolas; ypač flubendazolas.

5. Farmacinė suspensija pagal bet kurį iš 1-4 punktų, kur minėta dikarboksirūgštis yra pasirinkta iš grupės, susidedančios iš oksalo rūgšties, malono rūgšties, gintaro rūgšties, glutaro rūgšties, adipo rūgšties, pimelo rūgšties, subero rūgšties, azelaino rūgšties, sebako rūgšties, undekanedioiko rūgšties, dodekanedioiko rūgšties, ftalio rūgšties, izoftalio rūgšties, tereftalio rūgšties, maleino rūgšties, fumaro rūgšties, glutakono rūgšties, traumatiko rūgštis ir mukono rūgšties; ypač adipo rūgšties.

6. Farmacinė suspensija pagal bet kurį iš 1-5 punktų, kur aktyvioji paviršiaus medžiaga yra parinkta iš sąrašo, susidedančio iš SDS (natrio dodecilo sulfato), dokuzato, poloksamerų, Triton X-100, Tween 20 ir Tween 80; ypač Tween-80.

7. Farmacinė suspensija pagal bet kurį iš 1-6 punktų,

apimanti flubendazolo nanodalelių dydžio kokristalus ir adipo rūgštį.

8. Farmacinė suspensija pagal bet kurį iš 1-7 punktų, kur nanodalelių dydžio kokristalų vidutinis diametras yra mažesnis kaip 1 µm.

9. Farmacinė kompozicija, gauta džiovinant farmacinę suspensiją pagal bet kurį iš 1- 8 punktų.

10. Farmacinė suspensija pagal bet kurį iš 1- 8 punktų arba farmacinė kompozicija pagal 9 punktą, skirta naudoti kaip vaistas žmogui arba veterinarinis vaistas.

11. Farmacinė suspensija pagal bet kurį iš 1- 8 punktų arba farmacinė kompozicija pagal 9 punktą, skirta naudoti parazitinių infekcijų subjekte gydymui.

12. Dikarboksirūgšties ir aktyviosios paviršiaus medžiagos panaudojimas farmacinės suspensijos pagal bet kurį iš 1-8 punktų arba farmacinės kompozicijos pagal 9 punktą gamybai.

13. Farmacinė suspensija, skirta naudoti pagal 11 punktą; kur subjektas yra pasirinktas iš sąrašo, apimančio žmones, kiaules, naminius paukščius, galvijus, avis; ypač kiaules ir naminius paukščius.

14. Farmacinės suspensijos pagal bet kurį iš 1- 8 punktų gamybos būdas, minėtas būdas apima:

a. bent vieno aktyvaus ingrediento, mažiausiai vienos dikarboksirūgšties ir aktyviosios paviršiaus medžiagos dispergavimą vandenyje,

b. ir minėtos dispersijos smulkinimą.

15. Farmacinės kompozicijos pagal 9 punktą gamybos būdas; minėtas būdas apima:

a. bent vieno aktyvaus ingrediento, mažiausiai vienos dikarboksirūgšties ir aktyviosios paviršiaus medžiagos dispergavimą vandenyje,

b. minėtos dispersijos smulkinimą,

c. ir farmacinės suspensijos džiovinimą.

---

(51) Int.Cl. ***A61K 9/20*** (2006.01)
A61K 9/28 (2006.01)
A61K 9/50 (2006.01)
A61K 31/485 (2006.01)
A61K 47/10 (2006.01)
A61K 47/36 (2006.01)
A61K 47/26 (2006.01)
A61K 47/02 (2006.01)
A61P 25/04 (2006.01)

(11) **2605757**

(96) 11758519.0

(96) 2011 08 18

(97) 2013 06 26

(97) 2015 07 01

(86) PCT/FR2011/051929

(86) 2011 08 18

(87) WO 2012/022919

(87) 2012 02 23

(30) 1056689, 2010 08 20, FR

(72) LEBON, Christophe, FR
SUPLIE, Pascal, FR
PAUL, David Olivier, FR

(73) Debregeas Et Associes Pharma, 75008 Paris, FR

(74) Liudmila GERASIMOVIČ, 9, Ij „Liudmila Gerasimovič, Patentinis patikėtinis“, Vingrių g. 13-42, LT-01141 Vilnius, LT

(54) Kompozicijos nalbufino pagrindu ir jų panaudojimas

Apibrėžties punktai: 7, brėžiniai: 0.

(57) 1. Greito atpalaidavimo peroralinė farmacinė kompozicija 30 mg tabletės formoje, apimanti, masės procentais:

4,69 % nalbufino/HCl,

54,58 % manitolio;

37,8 % povidono;

2 % krospovidono,

0,10 % koloidinio bevandenio silicio dioksido,

0,50 % natrio stearoilfumarato,

0,33 % talko.

2. Greito atpalaidavimo peroralinė farmacinė kompozicija 30 mg tabletės formoje, apimanti, masės procentais:

18,65 % nalbufino/HCl,

48 % aglomeruoto α-laktozės monohidrato (Tablettose ® 80);

14 % mikrokristalinės celiuliozės (Avicel ® PH200);

4,50 % povidono;

2,25 % krospovidono,

0,45 % koloidinio bevandenio silicio dioksido,

0,45 % magnio stearato,

2,70 % talko,

9 % Sepifilmo ® LP014.

3. Greito atpalaidavimo peroralinė farmacinė kompozicija 10 mg tabletės formoje, apimanti, masės procentais:

11,86 % nalbufino/HCl,

53,28 % aglomeruoto α-laktozės monohidrato (Tablettose ® 80);

18,43 % mikrokristalinės celiuliozės (Avicel ® PH200);

4,56 % povidono (PVP K30);

0,46 % silicio dioksido (Aerosil ® 200),

0,46 % magnio stearato,

1,83 % talko,

9,13 % Sepifilmo ® LP014.

4. Greito atpalaidavimo peroralinė farmacinė kompozicija 50 mg tabletės formoje, apimanti, masės procentais:
20,55 % nalbufino/HCl,
22,02 % laktozės,
47,53 % mikrokristalinės celiuliozės (Avicel ® PH200);
4,98 % povidono (PVP CL);
0,50 % magnio stearato,
3,98 % skoninės medžiagos,
0,44 % Sepifilmo ® IR 777.

5. Greito atpalaidavimo peroralinė farmacinė kompozicija 10 mg tabletės formoje, apimanti, masės procentais:
1,99 % nalbufino/HCl,
27,80 % polietileno glikolio (PEG 400),
21,29 % magnio aliumosilikato (Neusillin ® UFL2);
6,49 % povidono K30;
0,50 % talko,
3,69 % sukralozės (saldiklis),
29,20 % maskuojančios skonį medžiagos,
2,56 % karamelinės skoninės medžiagos,
6,49 % Sepifilmo ® LP014.

6. Greito atpalaidavimo peroralinė farmacinė kompozicija 30 mg tabletės formoje, apimanti, masės procentais:
20,31 % nalbufino/HCl,
62,16 % aglomeruoto α-laktozės monohidrato (Tablettose ® 80);
6,65 % povidono (PVP K30);
2,38 % krospovidono (Polyplasdone XL),
1,76 % mikrokristalinės celiuliozės (Avicel ® PH200);
0,10 % silicio dioksido (Aerosil ® 200),
0,48 % magnio stearato,
1,92 % talko,
4,81 % Sepifilmo ® LP014.

7. Greito atpalaidavimo peroralinė farmacinė kompozicija pagal bet kurį iš 1-6 punktų, skirta naudoti skausmo, sukelto gydant priklausomybę nuo opioidų, malšinimui.

---

(51) Int.Cl. ***A61K 9/70*** (2006.01)
A61K 31/485 (2006.01)
(11) **2769714**
(96) 14169050.3
(96) 2007 11 07
(97) 2014 08 27
(97) 2015 05 06
(30) 102006054731, 2006 11 21, DE
(72) Hille, Thomas, DE
Horstmann, Michael, DE
Müller, Walter, DE
(73) LTS LOHMANN Therapie-Systeme AG, 56626 Andernach, DE
(74) Jurga PETNIŪNAITĖ, 51, AAA Law, J.Jasinskio g. 16A, LT-03163 Vilnius, LT
(54) Transderminė terapinė sistema aktyvios medžiagos buprenorfino įvedimui
Apibrėžties punktai: 10, brėžiniai: 3.

(57) 1. Transderminė terapinė sistema, skirta buprenorfino įvedimui į odą, apimanti aktyviam ingredientui nepralaidų atraminį sluoksnį, bent vieną slėgiui jautrų lipnios matricos sluoksnį, apimantį aktyvų ingredientą buprenorfiną ir bent vieną karboksirūgštį, ir, pasirinktinai, apsauginį sluoksnį, kuris atskiriamas prieš vartojimą, b e s i s k i r i a n t i tuo, kad matricos sluoksnis yra sukonstruotas polisiloksanų arba poliizobutileno pagrindu, buprenorfinas yra tirpale karboksirūgštyje arba karboksirūgštyse, ir šis tirpalas yra lašelių dispersijos matricos sluoksnyje pavidale.

2. Transderminė terapinė sistema pagal 1 punktą, b e s i s k i r i a n t i tuo, kad polisiloksanas yra amino poveikiui atsparus polisiloksanas.

3. Transderminė terapinė sistema pagal 1 punktą, b e s i s k i r i a n t i tuo, kad polisiloksanas susideda iš amino poveikiui atsparaus ir amino poveikiui neatsparaus dimetilpolisiloksano mišinio, kur amino poveikiui neatsparaus dimetilpolisiloksano yra iki 40 masės %.

4. Transderminė terapinė sistema pagal vieną arba daugiau iš ankstesnių punktų, b e s i s k i r i a n t i tuo, kad karboksirūgštis difunduoja į odą greičiau, negu aktyvus ingredientas buprenorfinas.

5. Transderminė terapinė sistema pagal vieną arba daugiau iš ankstesnių punktų, b e s i s k i r i a n t i tuo, kad disperguoto tirpalo kiekis yra iki 40 masės %, geriau, iki 20 masės %.

6. Transderminė terapinė sistema pagal vieną arba daugiau iš ankstesnių punktų, b e s i s k i r i a n t i tuo, kad odos temperatūroje karboksirūgštis yra skysta.

7. Transderminė terapinė sistema pagal 6 punktą, b e s i s k i r i a n t i tuo, kad karboksirūgštis yra parinkta iš grupės, susidedančios iš oleino rūgšties, levulino rūgšties, linolo rūgšties ir linoleno rūgšties.

8. Transderminė terapinė sistema pagal 6 arba 7 punktą, b e s i s k i r i a n t i tuo, kad buprenorfino ir levulino rūgšties esami kiekiai yra tokie pat pagal masę.

9. Transderminė terapinė sistema pagal vieną arba daugiau iš ankstesnių punktų, b e s i s k i r i a n t i tuo, kad *in vivo* sąlygose pasiekiamas aktyvios

medžiagos sunaudojimas bent 30 %, geriau, bent 40 %, ir, dar geriau, bent 50 %.

10. Transderminė terapinė sistema pagal vieną arba daugiau iš ankstesnių punktų, skirta naudoti skausmo gydymui.

---

(51) Int.Cl. ***A61K 31/205*** (2006.01)
A61K 31/24 (2006.01)
A61K 31/366 (2006.01)
A61K 31/405 (2006.01)
A61K 31/22 (2006.01)
A61P 3/00 (2006.01)
A61K 45/06 (2006.01)

(11) **2136798**
(96) 08718141.8
(96) 2008 03 21
(97) 2009 12 30
(97) 2015 07 29
(86) PCT/EP2008/053437
(86) 2008 03 21
(87) WO 2008/113862
(87) 2008 09 25
(30) 07104624, 2007 03 21, EP
(72) CAVAZZA, Claudio, IT
CARMINATI, Paolo, IT
(73) SIGMA-TAU Industrie Farmaceutiche Riunite S.p.A., 00144 Roma, IT
(74) Jurga PETNIŪNAITĖ, 51, AAA Law, J.Jasinskio g. 16A, LT-03163 Vilnius, LT
(54) Kompozicija, tinkanti 2 tipo diabeto ir jo komplikacijų prevencijai priešdiabetiniams pacientams, pasižymintiems atsparumu insulinui
Apibrėžties punktai: 3, brėžiniai: 0.
(57) 1. Acetil-L-karnitinas arba farmaciniu požiūriu priimtina jo druska, skirtas naudoti sistolinio kraujo spaudimo mažinimui priešdiabetiniams subjektams, jau gydomiems antihipertenziniu vaistu, parinktu iš grupės, susidedančios iš diuretiko, angiotenziną konvertuojančio fermento inhibitoriaus, angiotenzino receptoriaus blokatorių, beta blokatoriaus arba alfa-adrenerginio blokatoriaus.

2. Acetil-L-karnitinas arba farmaciniu požiūriu priimtina jo druska, skirtas naudoti impulso kraujo spaudimo mažinimui priešdiabetiniams subjektams, jau gydomiems antihipertenziniu vaistu, parinktu iš grupės, susidedančios iš diuretiko, angiotenziną konvertuojančio fermento inhibitoriaus, angiotenzino receptoriaus blokatorių, beta blokatoriaus arba alfa-adrenerginio blokatoriaus.

3. Acetil-L-karnitinas, skirtas naudoti pagal bet kurį ankstesnį punktą, kur farmaciniu požiūriu priimtina acetil-L-karnitino druska yra parinkta iš grupės, susidedančios iš chlorido, bromido, orotato, aspartato, rūgštaus aspartato, rūgštaus citrato, magnio citrato, fosfato, rūgštaus fosfato, fumarato ir rūgštaus fumarato, magnio fumarato, laktato, maleato ir rūgštaus maleato, oksalato, rūgštaus oksalato, pamoato, rūgštaus pamoato, sulfato, rūgštaus sulfato, gliukozės fosfato, tartrato ir rūgštaus tartrato, glicerofosfato, mukato, magnio tartrato, 2-amino-etansulfonato, magnio 2-aminoetansulfonato, metansulfonato, cholino tartrato, trichloracetato ir trifluoracetato.

---

(51) Int.Cl. ***A61K 31/352*** (2006.01)
C07D 311/80 (2006.01)

(11) **2215071**
(96) 08855829.1
(96) 2008 12 01
(97) 2010 08 11
(97) 2015 07 01
(86) PCT/US2008/085201
(86) 2008 12 01
(87) WO 2009/073633
(87) 2009 06 11
(30) 991555 P, 2007 11 30, US
37568 P, 2008 03 18, US
(72) STINCHCOMB, Audra, Lynn, US
GOLINSKI, Miroslaw, Jerzy, US
HAMMELL, Dana, Carmel, US
HOWARD, Jeffry, Lynn, US
(73) Zynerba Pharmaceuticals, Inc., Radnor, PA 19087, US
(74) Stanislava TELEIŠIENĖ, 31, UAB „Brainera“, Savanorių pr. 217, LT-02300 Vilnius, LT
(54) Tetrahidrokanabinolio provaistai, kompozicijos, apimančios tetrahidrokanabinolio provaistus, ir jų panaudojimo būdai
Apibrėžties punktai: 8, brėžiniai: 0.
(57) 1. Junginys, turintis formulę:

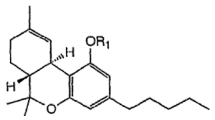

kur R_1 yra parinktas iš grupės, susidedančios iš pegilinto esterio, hidroksilinto esterio, šakoto hidroksilinto esterio ir su oksalo rūgštimi sumaišyto pegilinto esterio.

2. Junginys pagal 1 punktą, parinktas iš grupės, susidedančios iš:

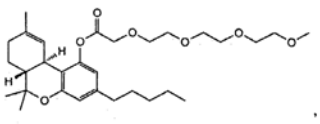

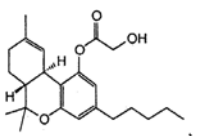

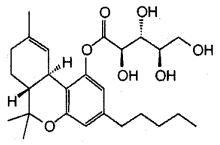
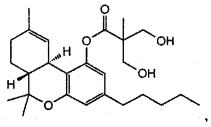
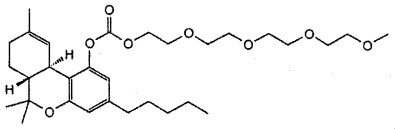

ir

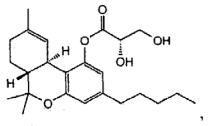
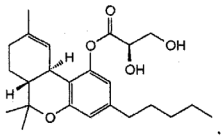
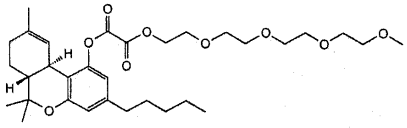

;

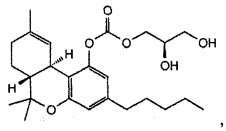
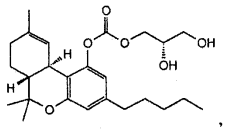

ir

(b) farmacinę pagalbinę medžiagą.

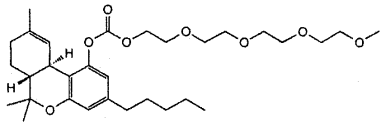

ir

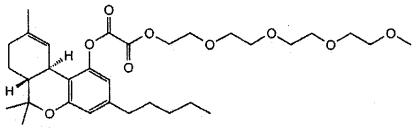

3. Farmacinė kompozicija, apimanti:

(a) junginį pagal 1 punktą; ir

(b) farmaciniu požiūriu priimtiną pagalbinę medžiagą.

4. Farmacinė kompozicija, apimanti:

(a) junginį pagal 1 punktą, parinktą iš grupės, susidedančios iš:

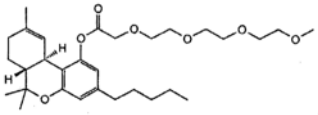
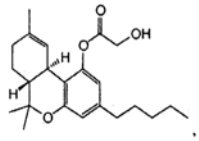
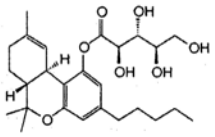
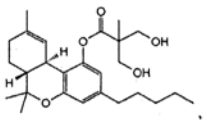
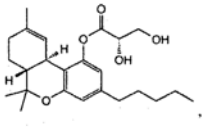
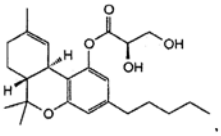
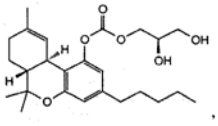
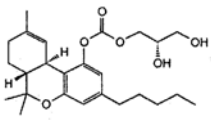

5. Panaudojimas junginio pagal 1 punktą gamybai vaisto, skirto gydymui medicininės būklės žinduolyje, parinktos iš grupės, susidedančios iš:

anoreksijos, pykinimo, vėmimo, išsekimo sindromo, ŽIV išsekimo, chemoterapijos sukelto pykinimo ir vėmimo, alkoholio naudojimo sutrikimų, priešnavikinės, amiotrofinės lateralinės sklerozės, daugiaformės glioblastomos, gliomos, padidėjusio akispūdžio, glaukomos, kanapių vartojimo sutrikimų, Toureto sindromo, distonijos, dauginės sklerozės, uždegiminio žarnyno sutrikimo, artrito, dermatito, reumatoidinio artrito, sisteminės raudonosios vilkligės, priešuždegiminio, prieškonvulsinio, priešpsichozinio, antioksidacinio, neuroprotekcinio, priešvėžinio, imunomodulatorinio poveikio, periferinio neuropatino skausmo, neuropatino skausmo, susijusio su poherpine neuralgija, diabetinės neuropatijos, juostinės pūslelinės, nudegimų, actininės keratozės, burnos ertmės opų ir žaizdų, poepiziotominio skausmo, psoriazės, niežulio, kontaktinio dermatito, egzemos, pūslelinis dermatitas herpetiformis, exfoliacinis dermatitass, grybelinės mikozės, pūslelinės, sunkiosios daugiaformės eritemos (pvz., Stevens-Johnson sindromo), seborėjinio dermatito, ankilozinio spondilito, psoriazinio artrito, Reiterio sindromo, podagros, chondrokalcinozės, sąnarių skausmo po antrinės dismenorėjos, fibromialgijos, skeleto ir raumenų skausmo, neuropatinių pooperacinių komplikacijų, polimiozito, ūmaus nespecifinio tenozinovito, bursito, epikondilito, potrauminio osteoartrito, sinovito ir juvenilinio reumatoidinio artrito, kur junginys yra įvedamas transderminiu keliu.

6. Panaudojimas junginio pagal 1 punktą, parinkto iš grupės, susidedančios iš:

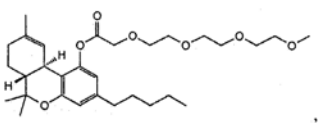
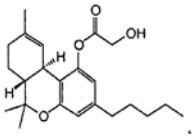
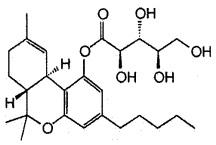
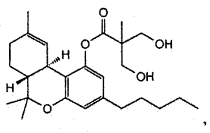

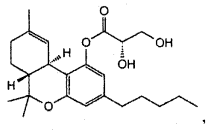
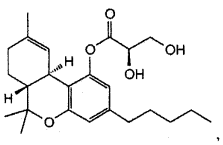
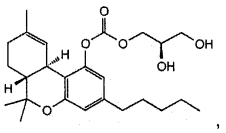
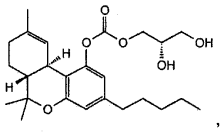
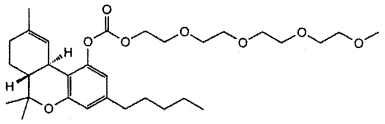

ir

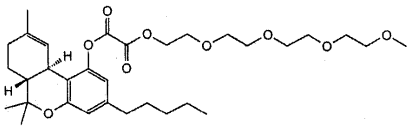

anoreksijos, pykinimo, vėmimo, išsekimo sindromo, ŽIV išsekimo, chemoterapijos sukelto pykinimo ir vėmimo, alkoholio naudojimo sutrikimų, priešnavikinės, amiotrofinės lateralinės sklerozės, daugiaformės glioblastomos, gliomos, padidėjusio akispūdžio, glaukomos, kanapių vartojimo sutrikimų, Toureto sindromo, distonijos, dauginės sklerozės, uždeginimo žarnų sutrikimo, artrito, dermatito, reumatoidinio artrito, sisteminės raudonosios vilkligės, priešuždegiminio, prieškonvulsinio, priešpsichozinio, antioksidacinio, neuroprotekcinio, priešvėžinio, imunomodulatorinio poveikio, periferinio neuropatino skausmo, neuropatino skausmo, susijusio su poherpine neuralgija, diabetinės neuropatijos, juostinės pūslelinės, nudegimų, actininės keratozės, burnos ertmės opų ir žaizdų, poepiziotominio skausmo, psoriazės, niežulio, kontaktinio dermatito, egzemos, pūslelinis dermatitas herpetiformis, exfoliacinis dermatitass, grybelinės mikozės, pūslelinės, sunkiosios daugiaformės eritemos (pvz., Stevens-Johnson sindromo), seborėjinio dermatito, ankilozinio spondilito, psoriazinio artrito, Reiterio sindromo, podagros, chondrokalcinozės, sąnarių skausmo po antrinės dismenorėjos, fibromialgijos, skeleto ir raumenų skausmo, neuropatinių pooperacinių komplikacijų, polimiozito, ūmaus nespecifinio tenozinovito, bursito, epikondilito, potrauminio osteoartrito, sinovito ir juvenilinio reumatoidinio artrito, kur junginys yra įvedamas transderminiu keliu.

7. Panaudojimas junginio pagal 1 punktą gamyboje vaisto, skirto įvedimui žinduoliui, kur įvedimas apima pakopas:

(a) sujungimą junginio pagal 1 punktą su farmacine pagalbine medžiaga, siekiant gauti farmacinę kompoziciją;

(b) sukūrimą vaisto formos, tinkamos įvedimui žinduoliui iš farmacinės kompozicijos; ir

(c) vaisto formos įvedimą žinduoliui,

kur farmacinė kompozicija yra įvedama transderminiu keliu.

8. Panaudojimas junginio gamyboje vaisto, skirto įvedimui žinduoliui, kur įvedimas apima pakopas:

(a) sujungimą junginio pagal 1 punktą, parinktą iš grupės, susidedančios iš:

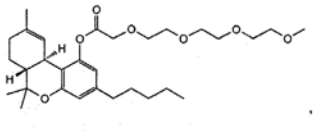
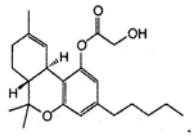
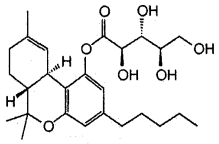
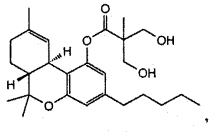
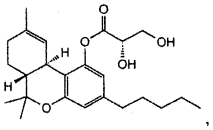
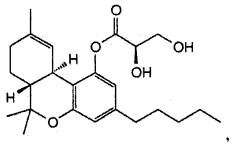
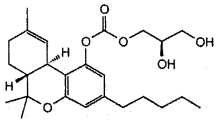
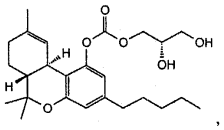

ir

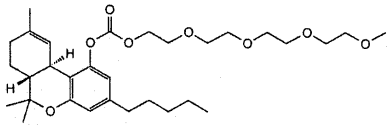

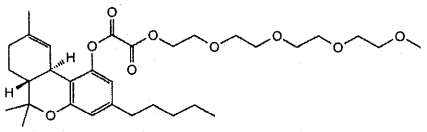

su farmacine pagalbine medžiaga, siekiant suformuoti farmacinę kompoziciją;

(b) sukūrimą vaisto formos, tinkamos įvedimui žinduoliui iš farmacinės kompozicijos; ir

(c) įvedimą vaisto formos žinduoliui,

kur farmacinė kompozicija įvedama transderminiu keliu.

---

(51) Int.Cl. ***A61K 31/4245*** (2006.01)
C07D 413/12 (2006.01)
C07D 413/14 (2006.01)
A61P 25/00 (2006.01)

(11) **2717873**

(96) 12727632.7

(96) 2012 06 06

(97) 2014 04 16

(97) 2015 07 15

(86) PCT/EP2012/060627
(86) 2012 06 06
(87) WO 2012/168260
(87) 2012 12 13
(30) 11169217, 2011 06 09, EP
(72) GALLEY, Guido, DE
GHELLAMALLAH, Cédric, FR
NORCROSS, Roger, CH
PFLIEGER, Philippe, FR
(73) F.Hoffmann-La Roche AG, 4070 Basel, CH
(74) Jurga PETNIŪNAITĖ, 51, AAA Law, J.Jasinskio g. 16A, LT-03163 Vilnius, LT
(54) Pirazolo dariniai
Apibrėžties punktai: 16, brėžiniai: 0.
(57) 1. Junginys, kurio formulė

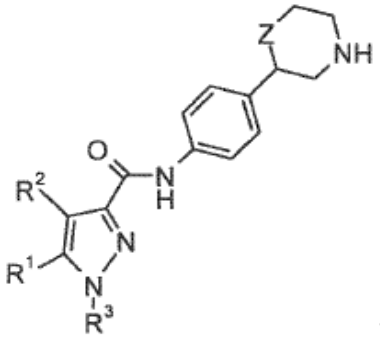

IA arba

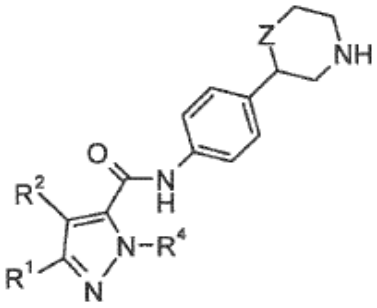

IB

kur

R^1 yra vandenilis arba fenilas, pasirinktinai pakeistas halogenu, CN arba C_{1-7}-alkoksi arba C_{1-7}-alkoksi grupė, pakeista halogenu;

R^2 yra vandenilis arba C_{1-7}-alkilas;

R^3 yra vandenilis arba C_{1-7}-alkilas arba yra

fenilas, pasirinktinai pakeistas vienu arba daugiau pakaitų, parinktų iš halogeno, ciano grupės arba C_{1-7}-alkoksi grupės, pakeistos halogenu, arba yra

piridinilas, pasirinktinai pakeistas halogenu arba C_{1-7}-alkilu pakeistu halogenu, arba yra

pirimidinilas, pasirinktinai pakeistas C_{1-7}-alkilu, pakeistu halogenu, arba yra pirazinilas, pasirinktinai pakeistas halogenu, ciano grupe arba C_{1-7}-alkilu, pakeistu halogenu;

R^4 yra vandenilis, C_{1-7}-alkilas arba fenilas;

Z yra ryšys, $-CH_2-$ arba -O-;

arba jo farmaciniu požiūriu tinkama rūgšties prisijungimo druska.

2. Junginys, kurio formulė IA-1 pagal 1 punktą,

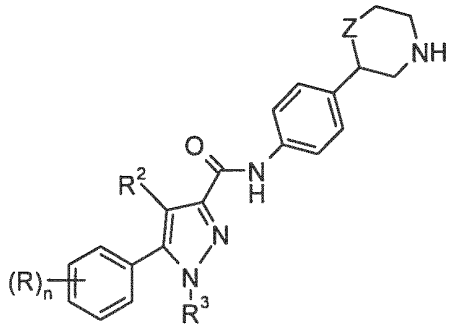

IA-1

kur

R yra vandenilis, halogenas, CN arba C_{1-7}-alkoksi arba C_{1-7}-alkoksi grupė, pakeista halogenu;

R^2 yra vandenilis arba C_{1-7}-alkilas;

R^3 yra vandenilis arba C_{1-7}-alkilas;

Z yra ryšys, $-CH_2-$ arba -O-;

n yra 1 arba 2; jei n = 2, kiekvienas R gali būti apibrėžtas nepriklausomai vienas nuo kito;

arba jo farmaciniu požiūriu tinkama rūgšties prisijungimo druska.

3. Junginys, kurio formulė IA-1 pagal bet kurį iš 1-2 punktų, kur junginiai yra:

(S)-N-(4-(morfolin-2-il)fenil)-5-fenil-1H-pirazol-3-karboksamidas

(S)-1-metil-N-(4-(morfolin-2-il)fenil)-5-fenil-1H-pirazol-3-karboksamidas

(S)-5-(3-cianofenil)-N-(4-(morfolin-2-il)fenil)-1H-pirazol-3-karboksamidas

(S)-5-(3-cianofenil)-4-metil-N-(4-(morfolin-2-il)fenil)-1H-pirazol-3-karboksamidas

(S)-5-(5-ciano-2-fluorfenil)-N-(4-(morfolin-2-il)fenil)-1H-pirazol-3-karboksamidas

(S)-5-(3-ciano-4-fluorfenil)-N-(4-(morfolin-2-il)fenil)-1H-pirazol-3-karboksamidas

arba

(S)-5-(3-(difluormetoksi)fenil)-1-etil-N-(4-(morfolin-2-il) fenil)-1H-pirazol-3-karboksamidas.

4. Junginys, kurio formulė IB-1 pagal 1 punktą

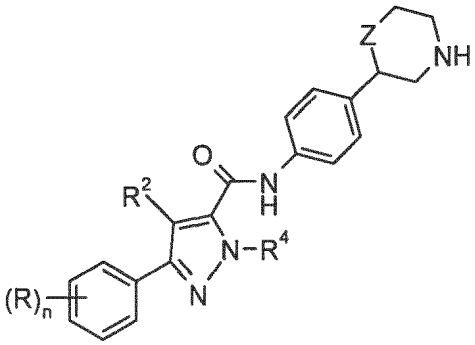

IB-1

kur

R yra vandenilis, halogenas, CN arba C_{1-7}-alkoksi arba C_{1-7}-alkoksi grupė, pakeista halogenu;

R^2 yra vandenilis arba C_{1-7}-alkilas;

R^4 yra vandenilis arba C_{1-7}-alkilas;

Z yra ryšys, $-CH_2-$ arba -O-;

n yra 1 arba 2; jei n = 2, kiekvienas R gali būti apibrėžtas nepriklausomai vienas nuo kito;

arba jo farmaciniu požiūriu tinkama rūgšties prisijungimo druska.

5. Junginys, kurio formulė IB-1 pagal bet kurį iš 1-4 punktų, kur junginiai yra

(S)-3-(3-chlorfenil)-N-(4-(morfolin-2-il)fenil)-1H-pirazol-5-karboksamidas

(S)-3-(4-fluorfenil)-N-(4-(morfolin-2-il)fenil)-1H-pirazol-5-karboksamidas

(S)-3-(3-metoksifenil)-N-(4-(morfolin-2-il)fenil)-1H-pirazol-5-karboksamidas

(S)-1-metil-N-(4-(morfolin-2-il)fenil)-3-fenil-1H-pirazol-5-karboksamidas

(S)-4-metil-N-(4-(morfolin-2-il)fenil)-3-fenil-1H-pirazol-5-karboksamidas

(S)-3-(4-metoksifenil)-N-(4-(morfolin-2-il)fenil)-1H-pirazol-5-karboksamidas

(S)-3-(2-fluorfenil)-N-(4-(morfolin-2-il)fenil)-1H-pirazol-5-karboksamidas

(S)-3-(2-metoksifenil)-N-(4-(morfolin-2-il)fenil)-1H-pirazol-5-karboksamidas

(S)-3-(2-chlorfenil)-N-(4-(morfolin-2-il)fenil)-1H-pirazol-5-karboksamidas

(S)-3-(3,4-dimetoksifenil)-N-(4-(morfolin-2-il)fenil)-1H-pirazol-5-karboksamidas

(R)-3-(4-chlorfenil)-N-(4-(morfolin-2-il)fenil)-1H-pirazol-5-karboksamidas

(R)-3-(2-chlorfenil)-N-(4-(morfolin-2-il)fenil)-1H-pirazol-5-karboksamidas

(S)-3-(4-chlorfenil)-N-(4-(morfolin-2-il)fenil)-1H-pirazol-5-karboksamidas

(R)-3-(3-chlorfenil)-N-(4-(morfolin-2-il)fenil)-1H-pirazol-5-karboksamidas

(R)-3-(3-metoksifenil)-N-(4-(morfolin-2-il)fenil)-1H-pirazol-5-karboksamidas

(S)-3-(3-chlorfenil)-1-metil-N-(4-(morfolin-2-il)fenil)-1H-pirazol-5-karboksamidas

(R)-1-metil-N-(4-(morfolin-2-il)fenil)-3-fenil-1H-pirazol-5-karboksamidas

(S)-3-(4-cianofenil)-1-metil-N-(4-(morfolin-2-il)fenil)-1H-pirazol-5-karboksamidas

(S)-3-(4-fluorfenil)-1-metil-N-(4-(morfolin-2-il)fenil)-1H-pirazol-5-karboksamidas

(S)-3-(3-metoksifenil)-1-metil-N-(4-(morfolin-2-il) fenil)-1H-pirazol-5-karboksamidas

(S)-3-(3-cianofenil)-1-metil-N-(4-(morfolin-2-il)fenil)-1H-pirazol-5-karboksamidas

(S)-3-(3-cianofenil)-1-etil-N-(4-(morfolin-2-il)fenil)-1H-pirazol-5-karboksamidas

(S)-3-(4-cianofenil)-1-etil-N-(4-(morfolin-2-il)fenil)-1H-pirazol-5-karboksamidas

(S)-3-(3-cianofenil)-N-(4-(piperidin-3-il)fenil)-1H-pirazol-5-karboksamidas

(R)-3-(3-cianofenil)-N-(4-(piperidin-3-il)fenil)-1H-pirazol-5-karboksamidas

(rac) 3-(3-cianofenil)-N-(4-(pirolidin-3-il)fenil)-1H-pirazol-5-karboksamidas

(S)-3-(3-(difluormetoksi)fenil)-N-(4-(morfolin-2-il) fenil)-1H-pirazol-5-karboksamidas

(S)-3-(3-(difluormetoksi)fenil)-1-etil-N-(4-(morfolin-2-il)fenil)-1H-pirazol-5-karboksamidas

(S)-3-(3-ciano-2-fluorfenil)-N-(4-(morfolin-2-il)fenil)-1H-pirazol-5-karboksamidas arba

(S)-3-(3-(difluormetoksi)fenil)-1-metil-N-(4-(morfolin-2-il)fenil)-1H-pirazol-5-karboksamidas.

6. Junginys, kurio formulė IA-2 pagal 1 punktą,

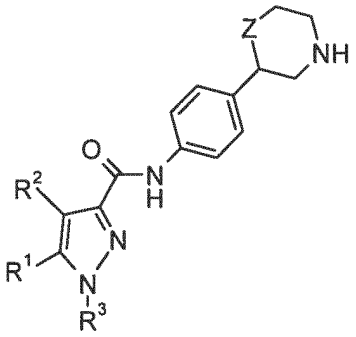

IA-2

R^1 yra vandenilis;

R^2 yra vandenilis arba C_{1-7}-alkilas;

R^3 fenilas pasirinktinai pakeistas vienu arba daugiau pakaitų, parinktų iš halogeno,

ciano grupės arba C_{1-7}-alkoksi grupės, pakeistos halogenu, arba yra

piridinilas, pasirinktinai pakeistas halogenu arba C_{1-7}-alkilas, pakeistas halogenu, arba yra pirimidinilas, pasirinktinai pakeistas C_{1-7}-alkilu pakeistu halogenu, arba yra pirazinilas, pasirinktinai pakeistas halogenu, ciano grupe arba C_{1-7}-alkilu pakeistu halogenu;

Z yra ryšys, -CH2- arba -O-;

arba jo farmaciniu požiūriu tinkama rūgšties prisijungimo druska.

7. Junginys, kurio formulė IA-2 pagal bet kurį iš 1-6 punktų, kur junginiai yra

(S)-1-(4-fluorfenil)-N-(4-(morfolin-2-il)fenil)-1H-pirazol-3-karboksamidas

(R)-1-(4-fluorfenil)-N-(4-(morfolin-2-il)fenil)-1H-pirazol-3-karboksamidas

(S)-1-(5-chlorpiridin-2-il)-N-(4-(morfolin-2-il)fenil)-1H-pirazol-3-karboksamidas

(S)-N-(4-(morfolin-2-il)fenil)-1-(5-(trifluormetil)pyridin-2-il)-1H-pirazol-3-karboksamidas

(S)-1-(4-cianofenil)-N-(4-(morfolin-2-il)fenil)-1H-pirazol-3-karboksamidas

(R)-N-(4-(morfolin-2-il)fenil)-1-(5-(trifluormetil)piridin-2-il)-1H-pirazol-3-karboksamidas

(S)-1-(4-(difluormetoksi)fenil)-N-(4-(morfolin-2-il) fenil)-1H-pirazol-3-karboksamidas

(R)-1-(4-(difluormetoksi)fenil)-N-(4-(morfolin-2-il) fenil)-1H-pirazol-3-karboksamidas

(S)-N-(4-(morfolin-2-il)fenil)-1-(5-(trifluormetil) pirimidin-2-il)-1H-pirazol-3-karboksamidas

(S)-1-(6-chlorpirazin-2-il)-N-(4-(morfolin-2-il)fenil)-1H-pirazol-3-karboksamidas

(S)-1-(3-chlorpirazin-2-il)-N-(4-(morfolin-2-il)fenil)-1H-pirazol-3-karboksamidas

(S)-l-(5-chlorpirazin-2-il)-N-(4-(morfolin-2-il)fenil)-1H-pirazol-3-karboksamidas

(S)-N-(4-(morfolin-2-il)fenil)-1-(6-(trifluormetil) pirimidin-4-il)-1H-pirazol-3-karboksamidas

(S)-N-(4-(morfolin-2-il)fenil)-1-(6-(trifluormetil)pirazin-2-il)-1H-pirazol-3-karboksamidas

(S)-1-(5-cianopirazin-2-il)-N-(4-(morfolin-2-il)fenil)-1H-pirazol-3-karboksamidas arba

(S)-N-(4-(morfolin-2-il)fenil)-1-(2-(trifluormetil) pirimidin-4-il)-1H-pirazol-3-karboksamidas.

8. Junginys, kurio formulė IB-2 pagal 1 punktą,

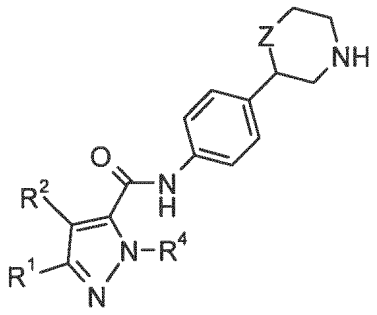

IB-2

kur

R^1 yra vandenilis;

R^2 yra vandenilis arba C_{1-7}-alkilas;

R^4 yra vandenilis, C_{1-7}-alkilas arba fenilas;

Z yra a ryšys, $-CH_2-$ arba -O-;

arba jo farmaciniu požiūriu tinkama rūgšties prisijungimo druska.

9. Junginys pagal bet kurį 1-8 punktų, kur junginys yra (S)-N-(4-(morfolin-2-il)fenil)-1-fenil-1H-pirazol-5-karboksamidas.

10. Junginio, kurio formulė IA arba IB, kaip apibrėžta bet kuriame iš 1-9 punktų, gamybos būdas, kur būdas apima

a) N-apsaugančios grupės atskėlimą nuo junginių, kurių formulės

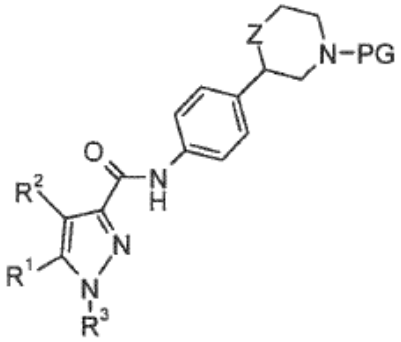

4-A arba

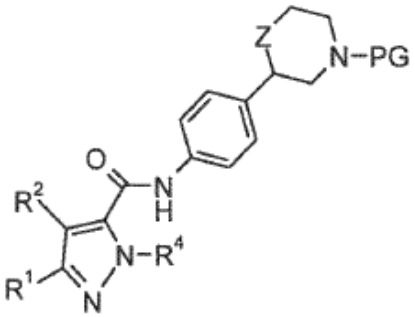

4-B

gaunant junginį, kurio formulė

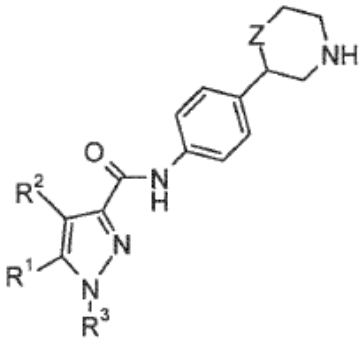

IA arba

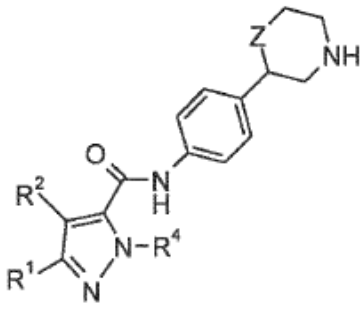

IB

kur PG yra N-apsauganti grupė, parinkta iš -C(O) O-tret-butilo ir kiti apibrėžimai yra kaip apibūdinta 1 punkte, ir

jei pageidaujama, gautų junginių konvertavimą į farmaciniu požiūriu priimtinas rūgšties prisijungimo druskas.

11. Junginys pagal bet kurį iš 1-9 punktų, kai pagamintas būdu pagal 10 punktą.

12. Farmacinė kompozicija, apimanti junginį pagal bet kurį iš 1-9 punktų ir farmaciniu požiūriu priimtiną nešiklį ir/arba adjuvantą.

13. Farmacinė kompozicija, apimanti junginį pagal bet kurį iš 1-9 punktų ir farmaciniu požiūriu priimtiną nešiklį ir/arba adjutantą, skirta naudoti depresijos, nerimo sutrikimų, bipolinio sutrikimo, dėmesio deficito hiperaktyvumo sutrikimo (ADHD), su stresu susijusių sutrikimų, psichinių sutrikimų, šizofrenijos, neurologinių ligų, Parkinsono ligos, Parkinsono ligos, neurodegeneracinių sutrikimų, Alzheimerio ligos, epilepsijos, migrenos, hipertenzijos, piktnaudžiavimo medžiagomis, medžiagų apykaitos sutrikimų, valgymo sutrikimų, diabeto, diabeto komplikacijų, nutukimo, dislipidemijos, energijos vartojimo ir asimiliacijos sutrikimų, kūno temperatūros homeostazės sutrikimų ir funkcionavimo sutrikimų, miego ir paros ritmo sutrikimų, širdies ir kraujagyslių sutrikimų gydyme.

14. Junginiai pagal bet kurį iš 1-9 punktų, skirti naudoti kaip terapiškai aktyvios medžiagos.

15. Junginiai pagal bet kurį iš 1-9 punktų, skirti naudoti kaip terapiškai aktyvios medžiagos depresijos, nerimo sutrikimų, bipolinio sutrikimo, dėmesio deficito hiperaktyvumo sutrikimo (ADHD), su stresu susijusių sutrikimų, psichinių sutrikimų, šizofrenijos, neurologinių ligų, Parkinsono ligos, Parkinsono ligos, neurodegeneracinių sutrikimų, Alzheimerio ligos, epilepsijos, migrenos, hipertenzijos, piktnaudžiavimo medžiagomis, medžiagų apykaitos sutrikimų, valgymo sutrikimų, diabeto, diabeto komplikacijų, nutukimo, dislipidemijos, energijos vartojimo ir asimiliacijos sutrikimų, kūno temperatūros homeostazės sutrikimų ir funkcionavimo sutrikimų, miego ir paros ritmo sutrikimų, širdies ir kraujagyslių sutrikimų gydyme.

16. Junginio pagal bet kurį iš 1-9 punktų panaudojimas gamybai medikamentų, skirtų terapiniam ir/arba profilaktiniam depresijos, nerimo sutrikimų, bipolinio sutrikimo, dėmesio deficito hiperaktyvumo sutrikimo (ADHD), su stresu susijusių sutrikimų, psichinių sutrikimų, šizofrenijos, neurologinių ligų, Parkinsono ligos, neurodegeneracinių sutrikimų, Alzheimerio ligos, epilepsijos, migrenos, hipertenzijos, piktnaudžiavimo medžiagomis, medžiagų apykaitos sutrikimų, valgymo sutrikimų, diabeto, diabeto komplikacijų, nutukimo, dislipidemijos, energijos vartojimo ir asimiliacijos sutrikimų, kūno temperatūros homeostazės sutrikimų ir funkcionavimo sutrikimų, miego ir paros ritmo sutrikimų, širdies ir kraujagyslių sutrikimų gydymui.

---

(51) Int.Cl. ***A61K 31/535*** (2006.01)
C07D 491/04 (2006.01)
A61P 35/00 (2006.01)
(11) **2385832**
(96) 10729566.9
(96) 2010 01 08
(97) 2011 11 16
(97) 2015 07 15
(86) PCT/US2010/020495
(86) 2010 01 08
(87) WO 2010/080996
(87) 2010 07 15
(30) 172580 P, 2009 04 24, US
143271 P, 2009 01 08, US
(72) CAI, Xiong, US
ZHAI, Haixiao, US
LAI, Cheng-jung, US
QIAN, Changgeng, US
(73) Curis, Inc., Lexington, MA 02421, US
(74) Jurga PETNIŪNAITĖ, 51, AAA Law, J.Jasinskio g. 16A, LT-03163 Vilnius, LT

(54) Fosfoinozitido 3-kinazės inhibitoriai su cinką surišančiu fragmentu

Apibrėžties punktai: 16, brėžiniai: 0.

(57) 1. Junginys, vaizduojamas formule (IV), (V), (VI) arba (VII);

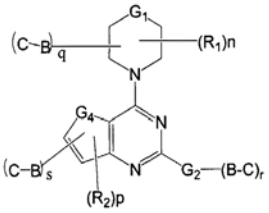

Formulė IV

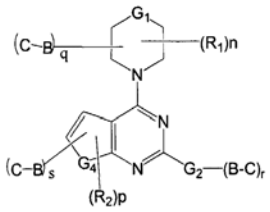

Formulė V

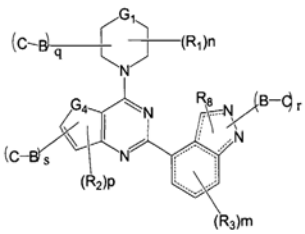

Formulė VI

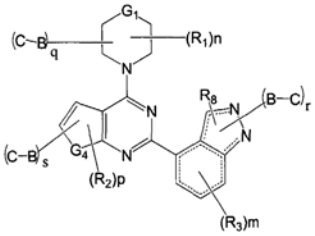

Formulė VII

arba farmaciniu požiūriu priimtina jo druska, kur

---------- reiškia viengubą arba dvigubą jungtį;

B yra linijinis arba šakotas alkilas, alkenilas, alkinilas, arilalkilas, arilalkenilas, arilalkinilas, heteroarilalkilas, heteroarilalkenilas, heteroarilalkinilas, heterociklilalkilas, heterociklilalkenilas, heterociklilalkinilas, arilas, heteroarilas, heterociklilas, cikloalkilas, cikloalkenilas, alkilarilalkilas, alkilarilalkenilas, alkilarilalkinilas, alkenilarilalkilas, alkenilarilalkenilas, alkenilarilalkinilas, alkinilarilalkilas, alkinilarilalkenilas, alkinilarilalkinilas, alkilheteroarilalkilas, alkilheteroarilalkenilas, alkilheteroarilalkinilas, alkenilheteroarilalkilas, alkenilheteroarilalkenilas, alkenilheteroarilalkinilas, alkinilheteroarilalkilas, alkinilheteroarilalkenilas, alkinilheteroarilalkinilas, alkilheterociklilalkilas, alkilheterociklilalkenilas, alkilheterociklilalkinilas,

alkenilheterociklilalkilas, alkenilheterociklilalkenilas, alkenilheterociklilalkinilas, alkinilheterociklilalkilas, alkinilheterociklilalkenilas, alkinilheterociklilalkinilas, alkilarilas, alkenilarilas, alkinilarilas, alkilheteroarilas, alkenilheteroarilas, arba alkinilheteroarilas, kuriuose vienas arba daugiau metilenų gali būti pertraukti arba baigtis grupėmis O, S, S(O), SO_2, $N(R_8)$, C(O), arilas, heteroarilas arba heterociklas;

s yra 1;

q ir r kiekvienas yra 0;

n yra 0, 1, 2, 3 arba 4;

p yra 0, 1 arba 2;

G_1 yra CHR_1, S, O, NR_{10} arba $NS(O)_2R_{10}$;

G_2 yra pakeistas arba nepakeistas arilas arba pakeistas arba nepakeistas heteroarilas;

kiekvienas R_1 ir R_2 nepriklausomai yra parinktas iš hidroksi, amino, halogeno, alkoksi, alkilamino, dialkilamino, CF_3, CN, NO_2, sulfonilo, acilo, alifatinio angliavandenilio, arilo, heteroarilo ir heterociklinio angliavandenilio;

kiekvienas R_8 nepriklausomai yra vandenilis, acilas arba alifatinis angliavandenilis;

R_{10} yra parinktas iš vandenilio, hydroksi, amino, alkoksi, alkilamino, dialkilamino, sulfonilo, acilo, alifatinio angliavandenilio, arilo, heteroarilo ir heterociklinio angliavandenilio;

m yra 0, 1, 2 arba 3;

G_4 yra S arba O;

kiekvienas R_3 nepriklausomai yra parinktas iš hidroksi, amino, halogeno, alkoksi, alkilamino, dialkilamino, CF_3, CN, NO_2, sulfonilo, acilo, alifatinio angliavandenilio, pakeisto alifatinio angliavandenilio, arilo, heteroarilo ir heterociklinio angliavandenilio; ir

Cis

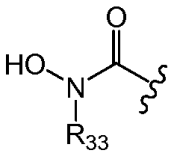

;

kur R_{33} yra parinktas iš vandenilio ir C_1-C_8-alkilo.

2. Junginys pagal 1 punktą, vaizduojamas formule (XIV) arba (XVI):

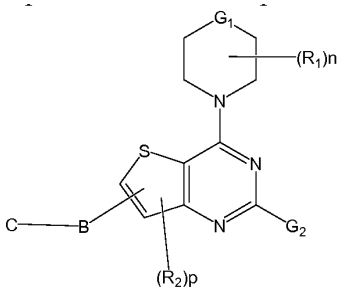

Formulė XIV

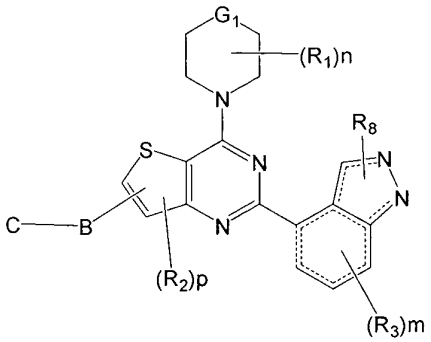

Formulė XVI

kuriose G_1, G_2, n, m, p, B, C, R_1, R_2, R_3 ir R_8 yra tokie, kaip apibrėžta 1 punkte.

3. Junginys pagal 1 arba 2 punktą, kur B yra

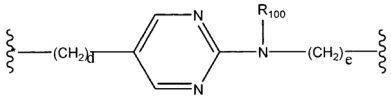

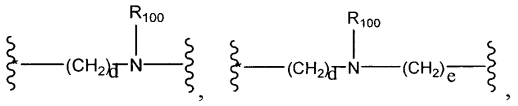

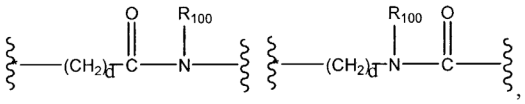

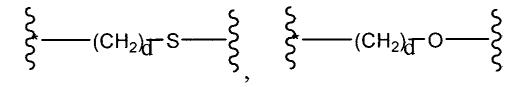



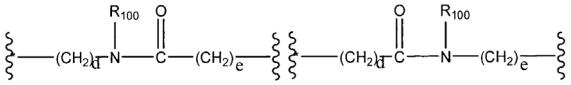

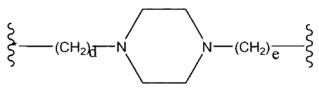

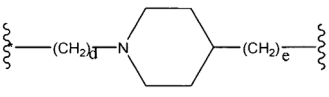

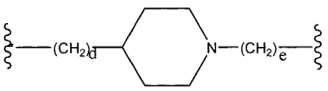

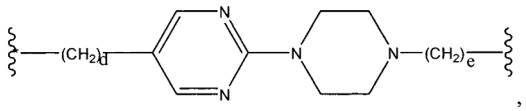

arba

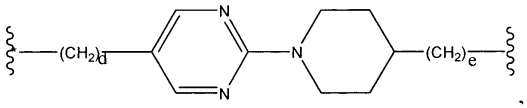

kur d ir e nepriklausomai yra nuo 0 iki 8; ir R_{100} yra parinktas iš vandenilio, C_1-C_8 alkilo, C_2-C_8 alkenilo, C_2-C_8 alkinilo ir C_3-C_8 cikloalkilo;

4. Junginys pagal 2 punktą, kur B yra

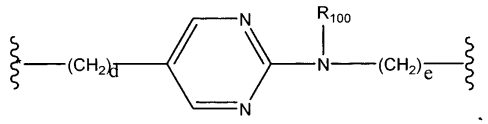

kur R_{100} yra vandenilis arba metilas.

5. Junginys pagal 1 punktą, vaizduojamas formule XXII arba XXIII;

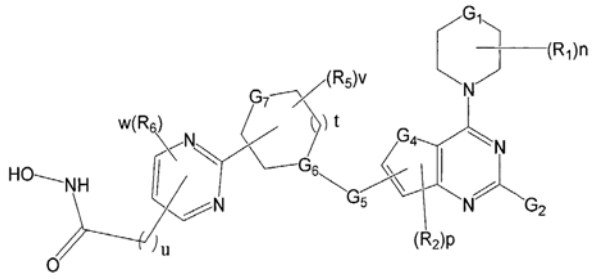

Formulė XXII

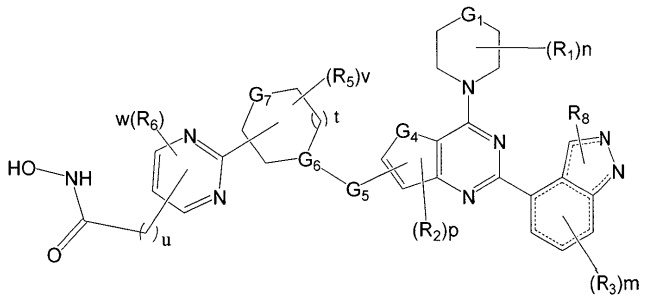

Formulė XXIII

kurioje G_1, G_2, n, p, R_1, R_2, R_3, R_8 yra tokie, kaip apibrėžta 1 punkte;

t, v ir w nepriklausomai yra 0, 1, 2 arba 3;

u yra 0, 1, 2, 3, 4, 5, 6, 7 arba 8;

m yra 0, 1, 2 arba 3;

G_4 yra S arba O;

G_5 nėra, jis yra C_1-C_8 alkilas arba C_1-C_8 alkilas, pertrauktas viena arba daugiau O, S, S(O), SO_2, $N(R_8)$, C(O) grupių;

G_6 yra CR_1 arba N;

G_7 yra $-CHR_1$, $-NR_8$, S arba O; ir

R_5 ir R_6 nepriklausomai, yra parinkti iš hidroksi, amino, halogeno, alkoksi, alkilamino, dialkilamino, CF_3, CN, NO_2, sulfonilo, acilo, alifatinio angliavandenilio, arilo, heteroarilo ir heterociklilo.

6. Junginys pagal 1 punktą, vaizduojamas formule XXIV arba XXV:

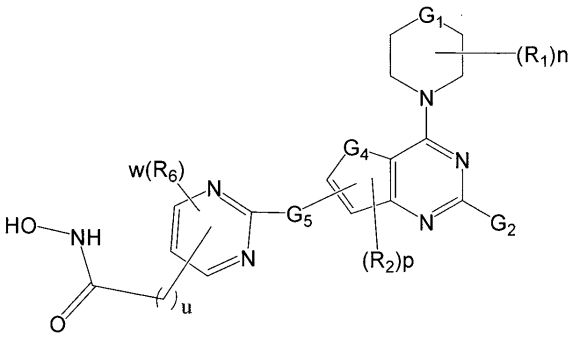

Formulė XXIV

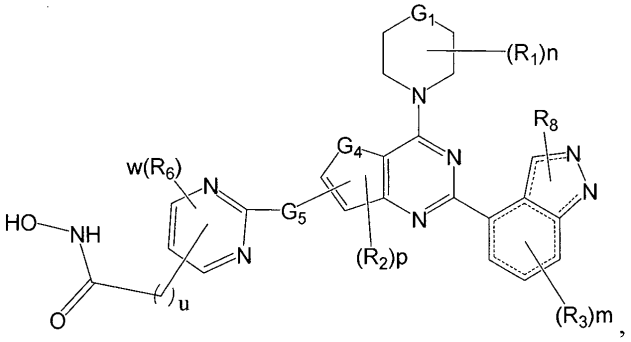

Formulė XXV

kurioje G_1, G_2, n, p, R_1, R_2 ir R_8 yra tokie, kaip apibrėžta 1 punkte;

w ir m kiekvienas nepriklausomai, yra 0, 1, 2 arba 3;

u yra 0, 1, 2, 3, 4, 5, 6, 7 arba 8;

G_4 yra S arba O;

G_5 nėra, jis yra C_1-C_8 alkilas arba C_1-C_8 alkilas, pertrauktas viena arba daugiau grupių O, S, S(O), SO_2, $N(R_8)$, C(O);

kiekvienas R_3 yra parinktas iš hidroksi, amino, halogeno, alkoksi, alkilamino, dialkilamino, CF_3, CN, NO_2, sulfonilo, acilo, alifatinio angliavandenilio, pakeisto alifatinio angliavandenilio, arilo, pakeisto arilo, heteroarilo, pakeisto heteroarilo, heterociklinio angliavandenilio ir pakeisto heterociklinio angliavandenilio; ir

kiekvienas R_6 yra parinktas iš to, kad jo nėra, jis yra vandenilis, hidroksi, amino, halogeno, alkoksi,

alkilamino, dialkilamino, CF_3, CN, NO_2, sulfonilo, acilo, alifatinio angliavandenilio, pakeisto alifatinio angliavandenilio, arilo, pakeisto arilo, heteroarilo, pakeisto heteroarilo, heterociklinio angliavandenilio ir pakeisto heterociklinio angliavandenilio.

7. Junginys pagal 6 punktą, vaizduojamas formule XXIV, kurioje

G_1 yra O

G_2 yra pasirinktinai pakeistas fenilas, piridilas, pirimidilas, indazolilas, pirolilas arba benzimidazolilas;

G_5 yra -N(R_8)-C_1-C_4-alkilas; ir

u yra 0.

8. Junginys pagal bet kurį iš 1-7 punktą, kur G_2 yra parinktas iš grupės, išdėstytos žemiau:

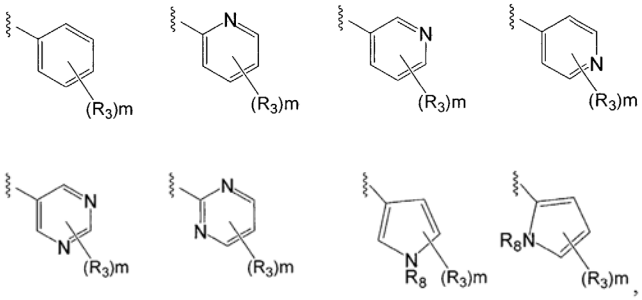

kurioje kiekvienas R_3 yra parinktas iš hidroksilo, amino, halogeno, alkoksi, alkilamino, dialkilamino, CF_3, CN, NO_2, sulfonilo, acilo, alifatinio angliavandenilio, arilo, heteroarilo ir heterociklinio angliavandenilio;

m yra 0, 1, 2 arba 3; ir

R_8 nepriklausomai, yra vandenilis, acilas arba alifatinis angliavandenilis.

9. Junginys pagal bet kurį iš 1-7 punktą, kur G_2 yra parinktas iš grupės, išdėstytos žemiau:

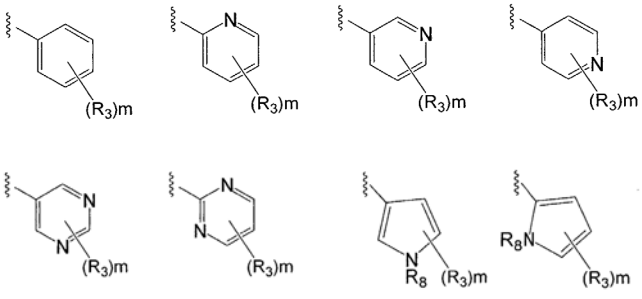

kur m yra 1 ir R_3 yra parinktas iš grupės, susidedančios iš hidroksi, hidroksimetilo, amino, acilamino, acetilamino ir metilamino.

10. Junginys, parinktas iš junginių, išdėstytų lentelėje A, arba farmaciniu požiūriu priimtina jo druska:

Lentelė A

Junginio Nr.	Struktūra
10	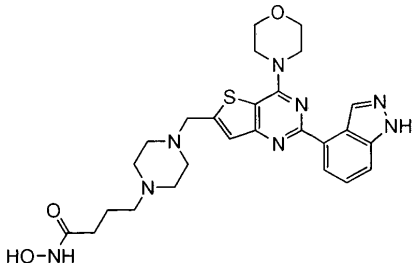
12	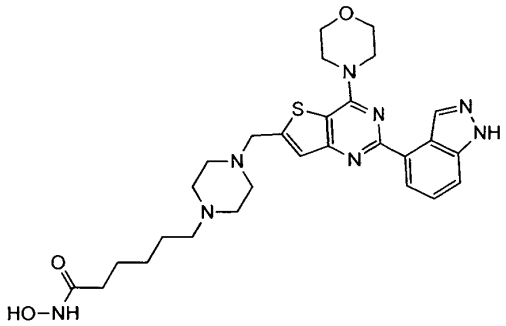
13	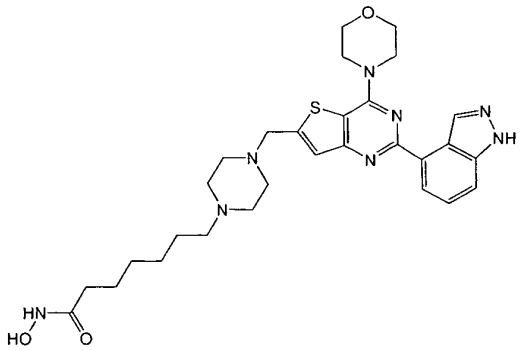
14	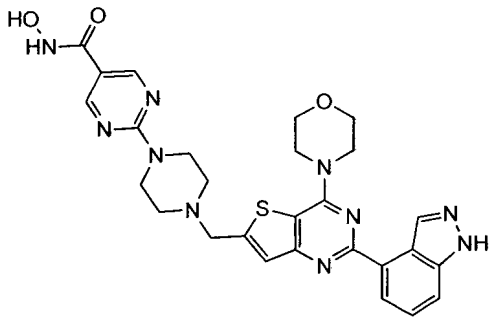
15	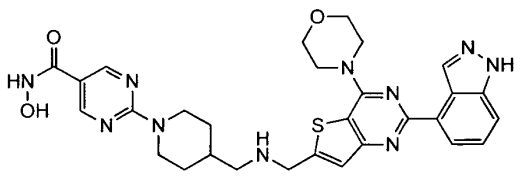

16	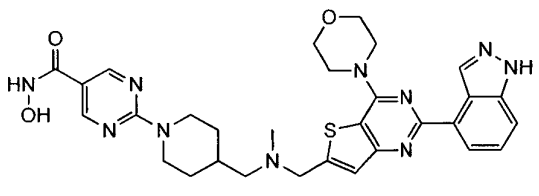
17	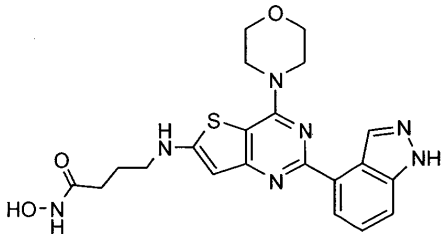
18	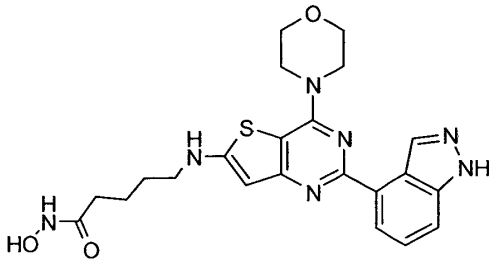
19	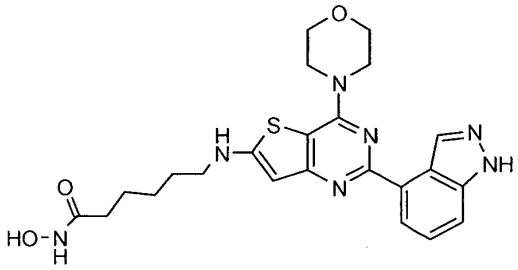
20	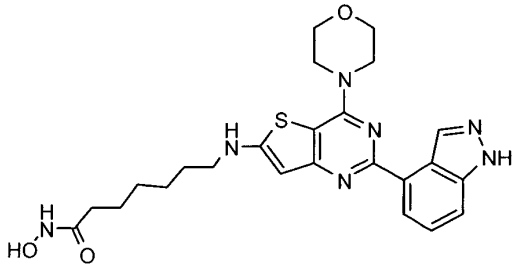
21	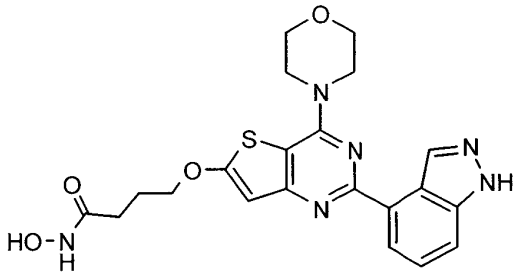

22	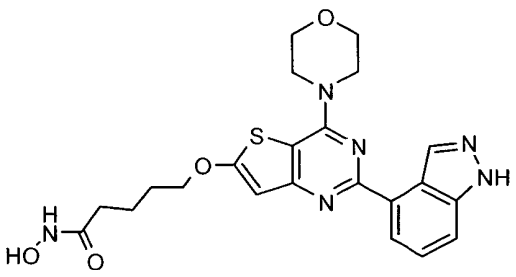
23	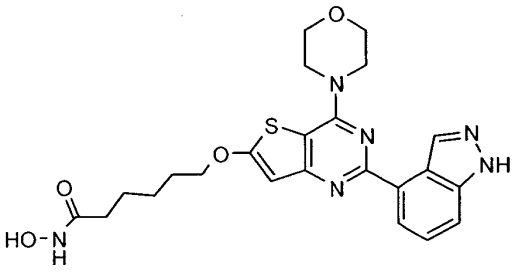
24	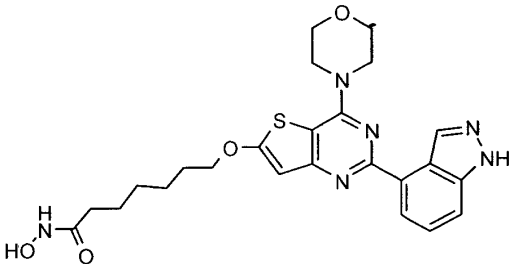
25	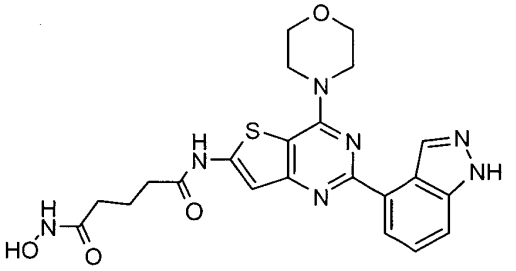
26	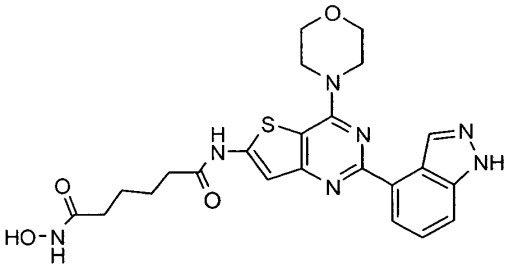
27	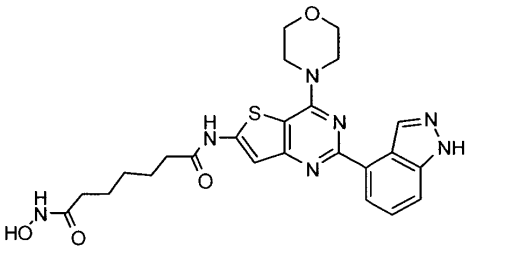

28	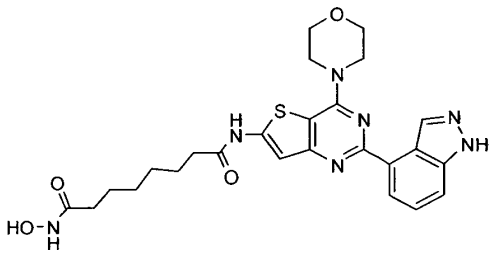
37	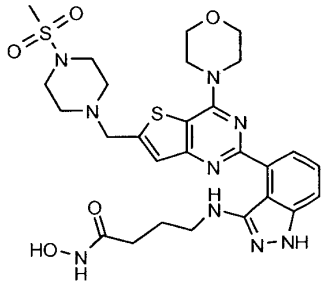
38	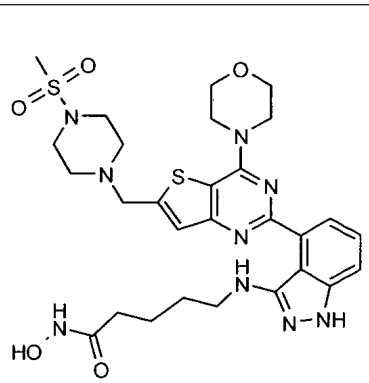
39	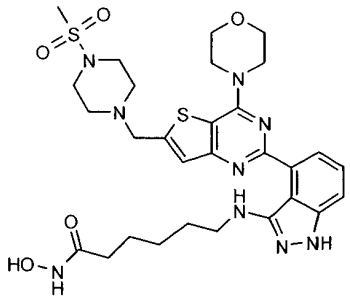
40	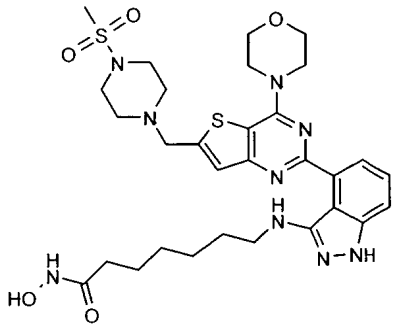

41	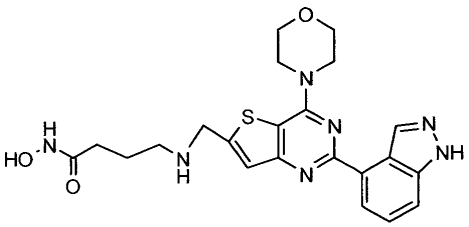
42	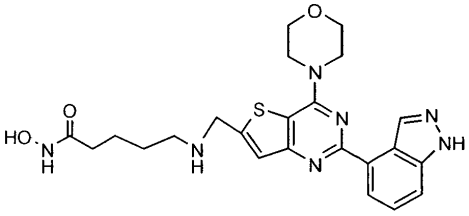
43	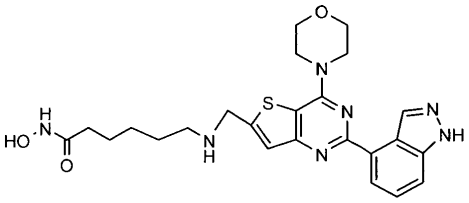
44	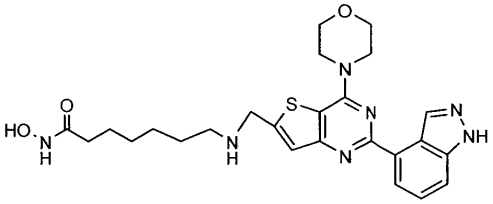
46	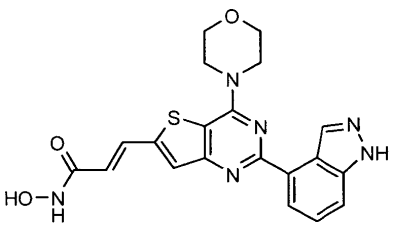
47	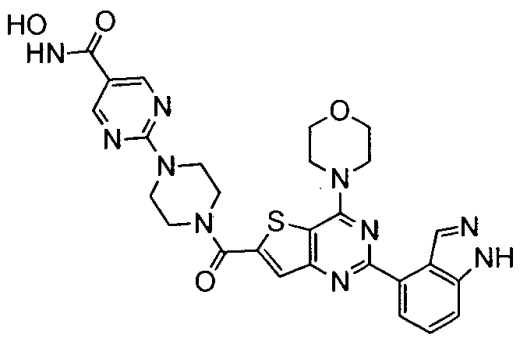

48	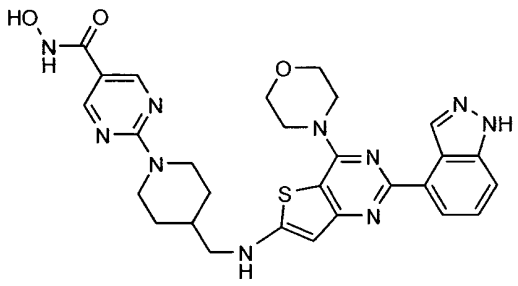
49	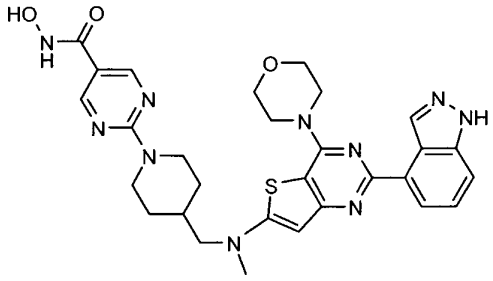
50	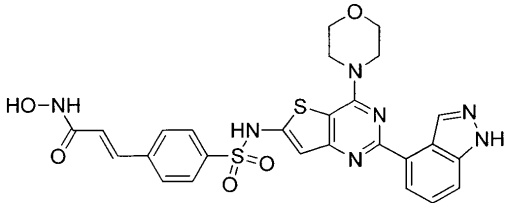
51	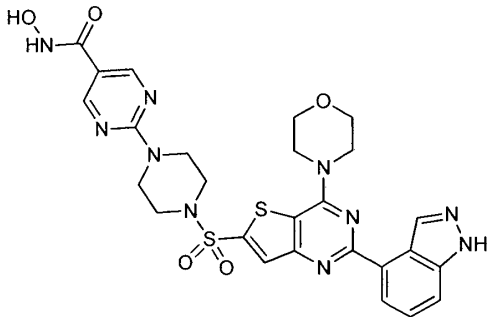
52	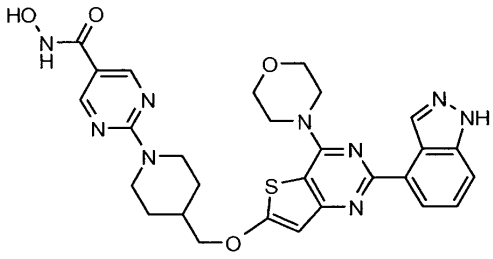
53	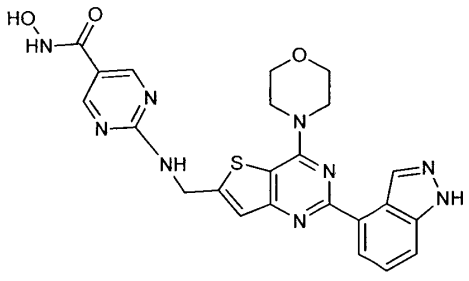

54	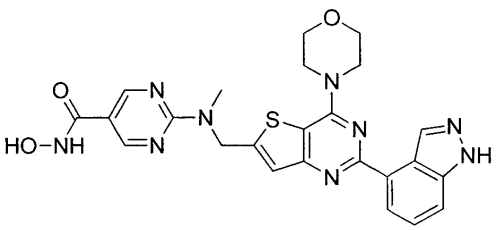
55	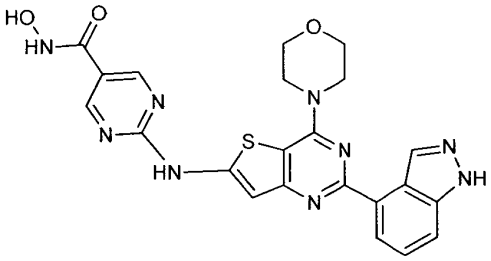
56	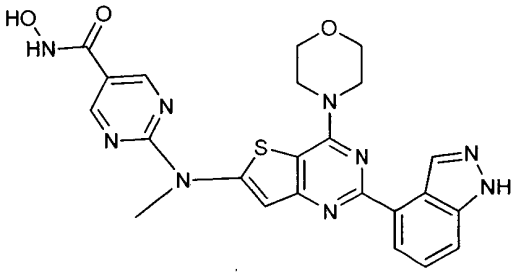
57	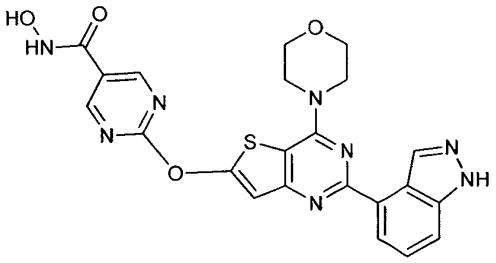
58	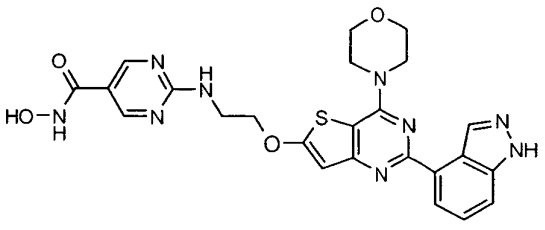
59	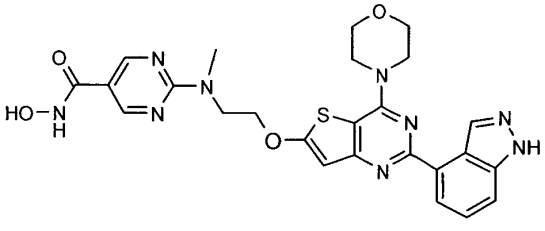

64	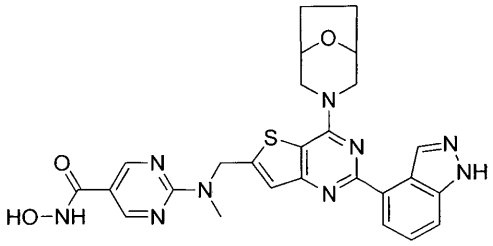
65	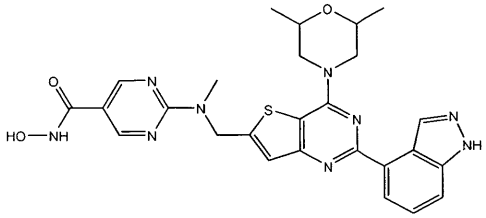
66	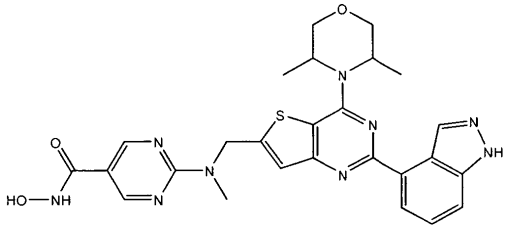
67	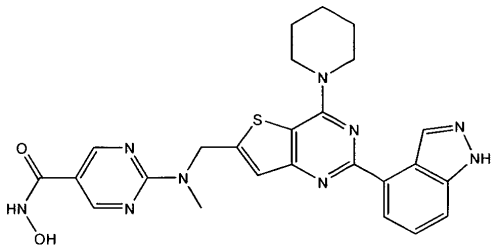
68	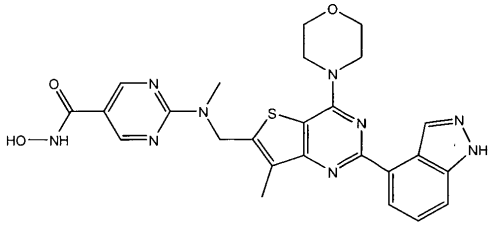
69	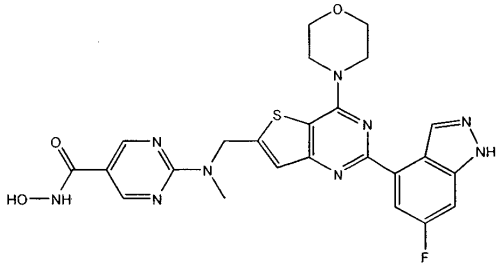

70	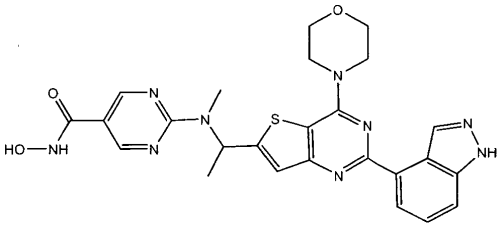
71	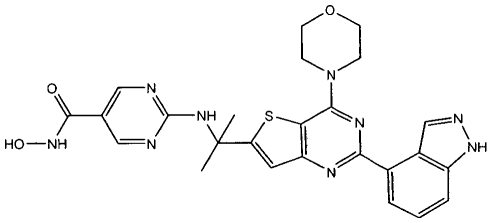
72	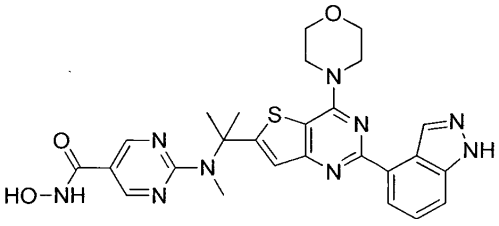
73	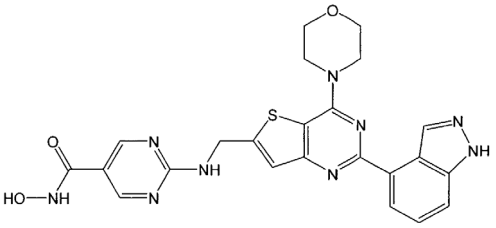
74	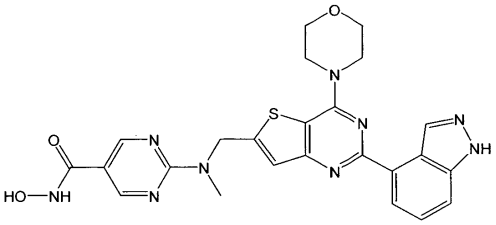
75	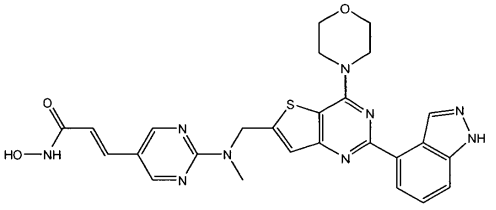
76	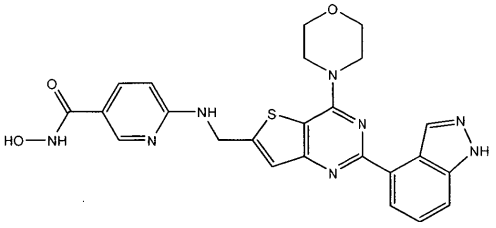

77	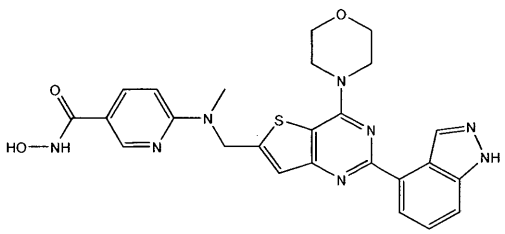
78	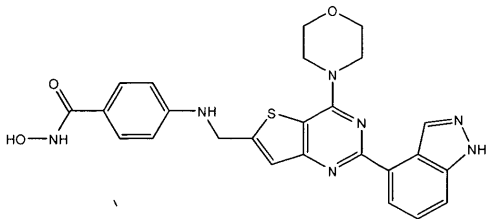
79	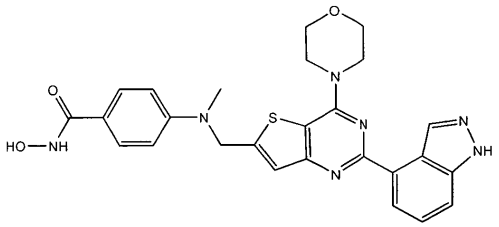
80	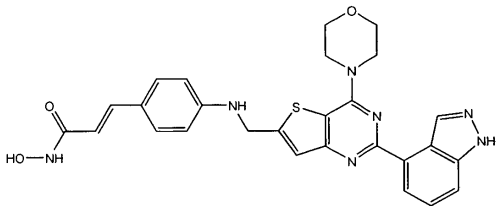
81	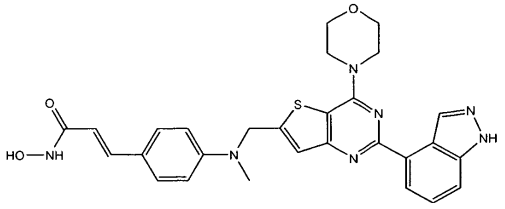
82	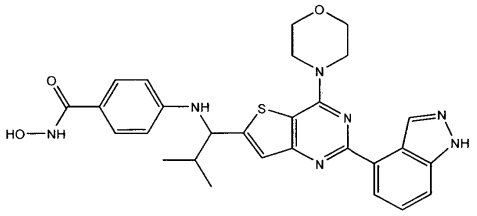
83	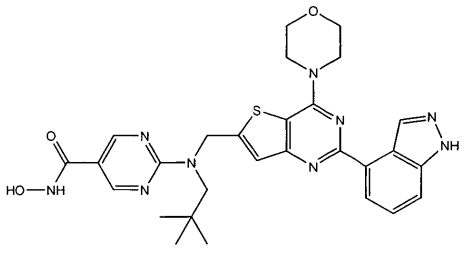

84	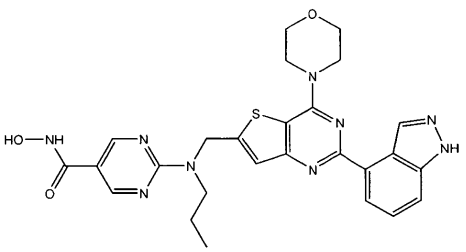
85	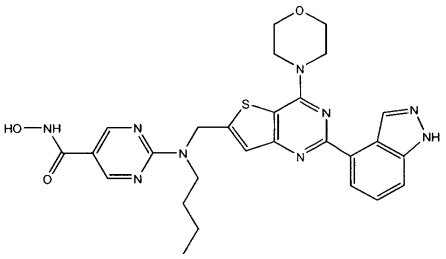
86	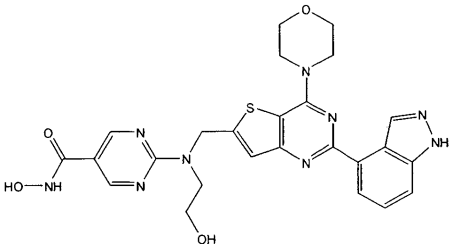
87	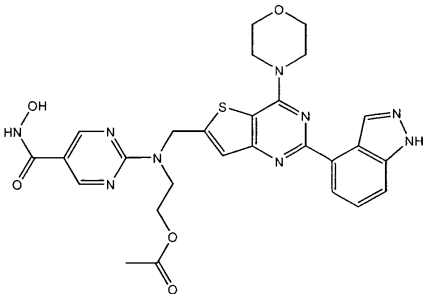
88	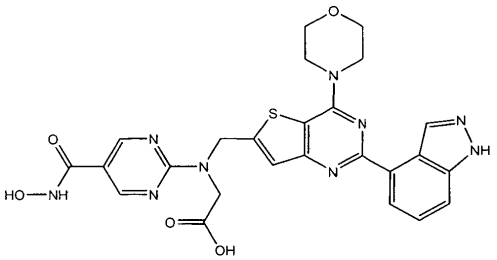
89	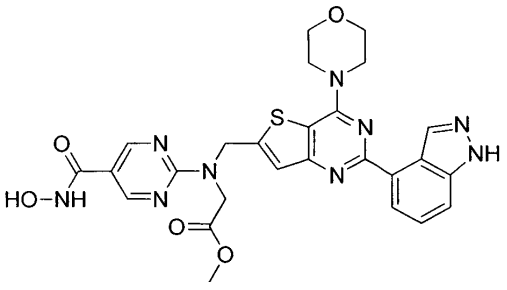

90	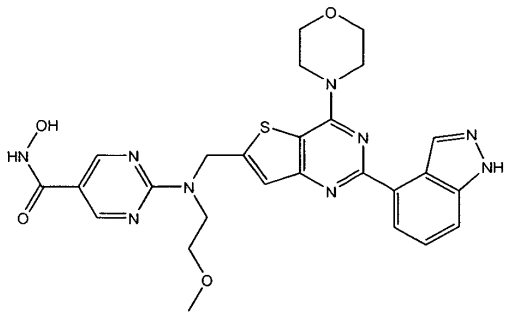
91	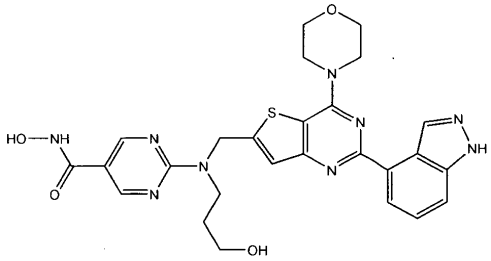
92	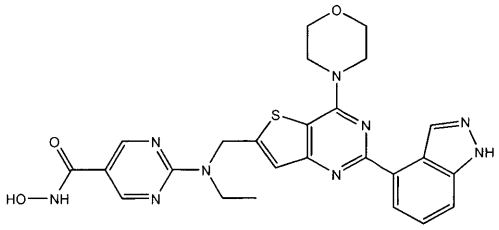
93	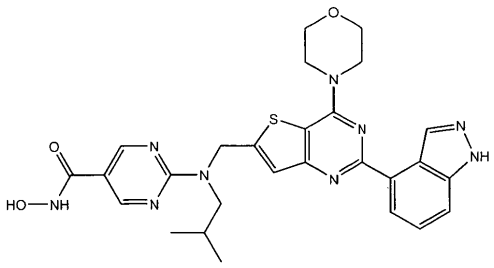
94	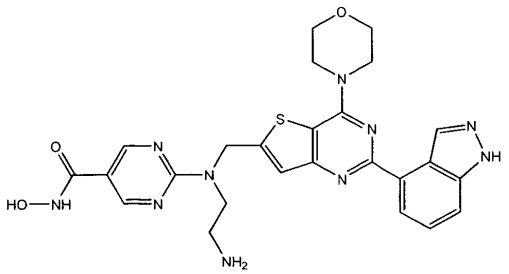
95	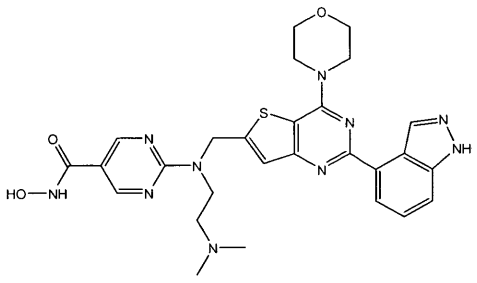

96	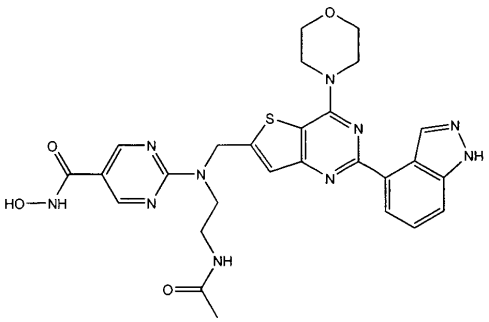
97	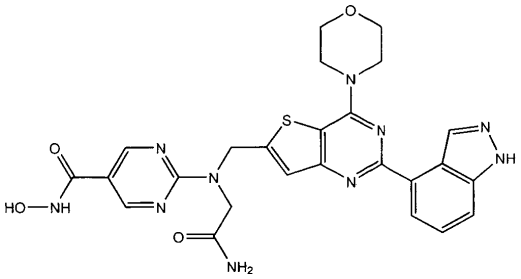
98	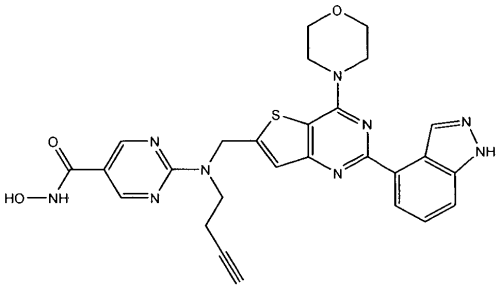
99	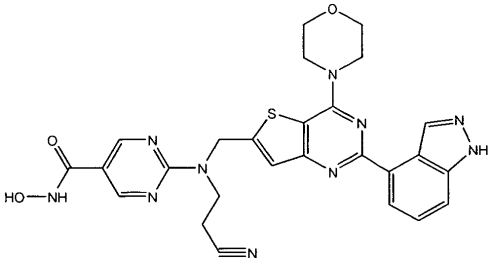
100	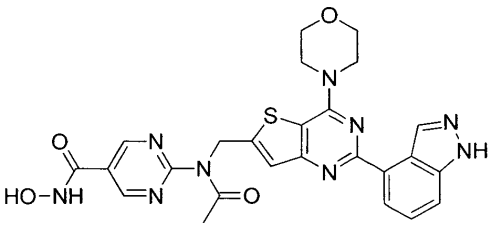
102	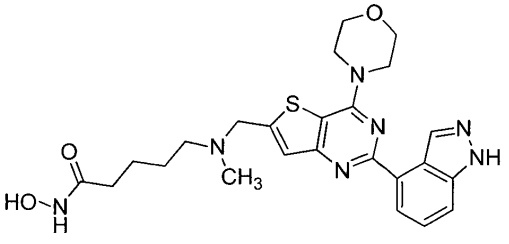

103	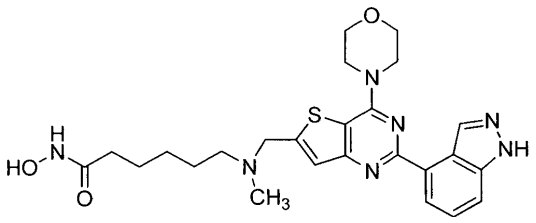
104	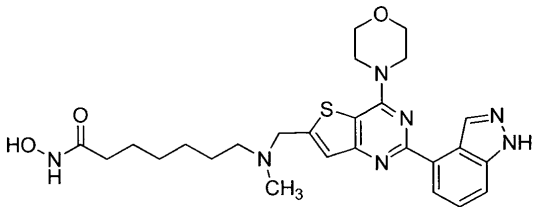
106	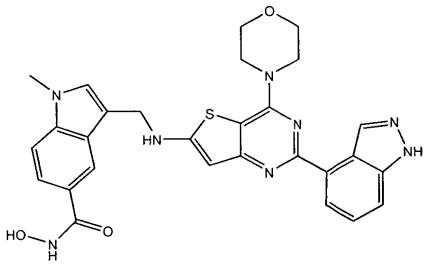
107	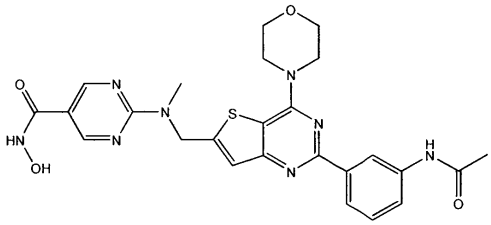
108	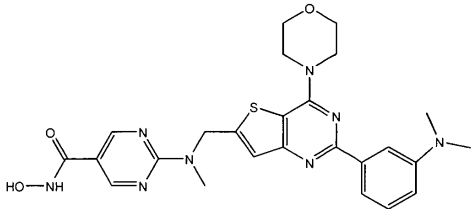
109	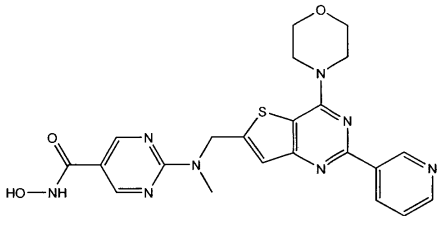
110	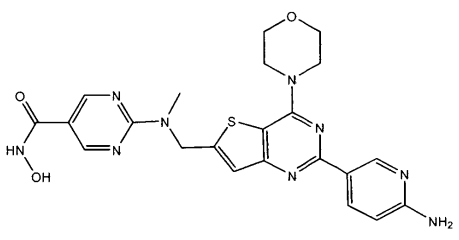

111	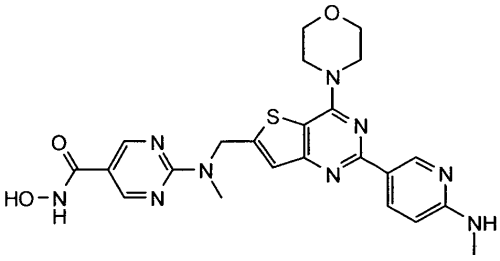
112	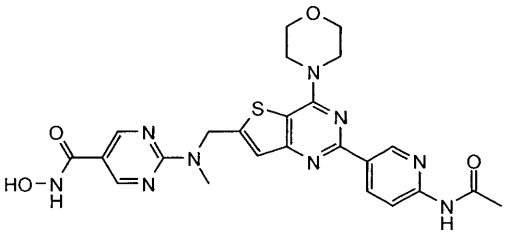
113	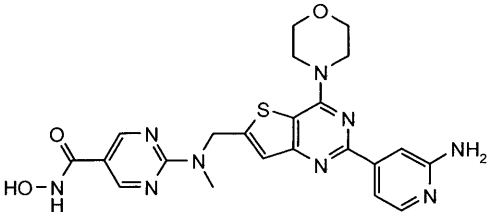
114	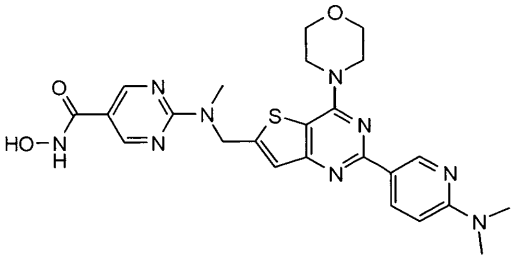
115	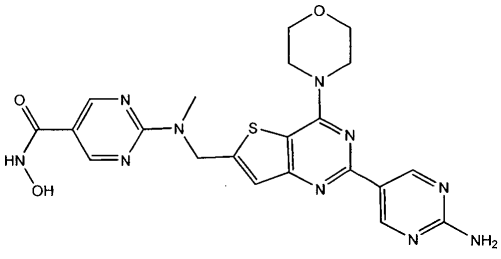
116	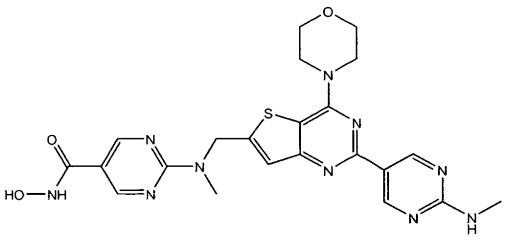

117	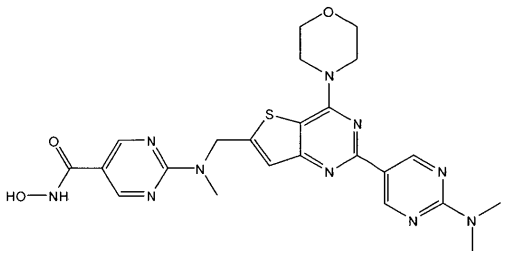
118	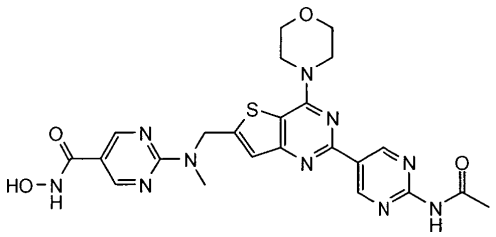
119	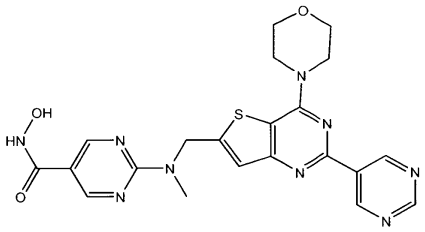
120	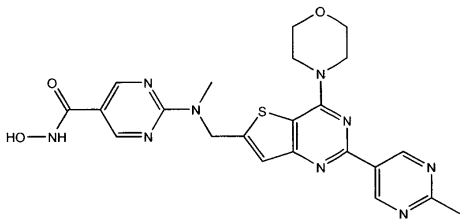
121	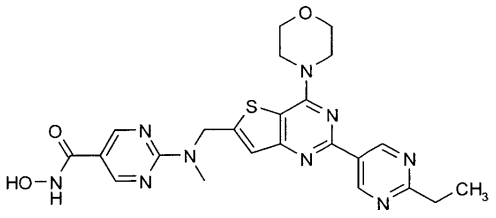
122	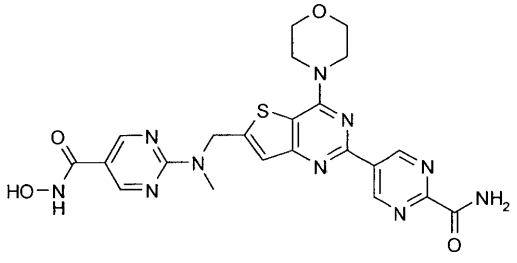

123	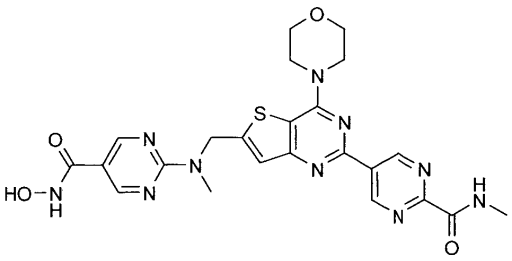
124	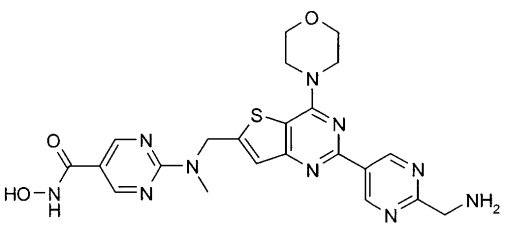
125	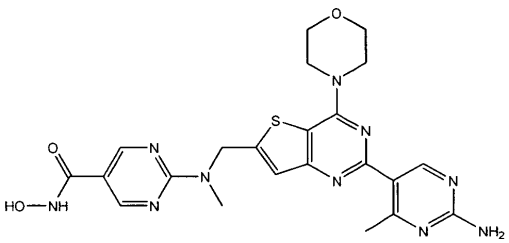
126	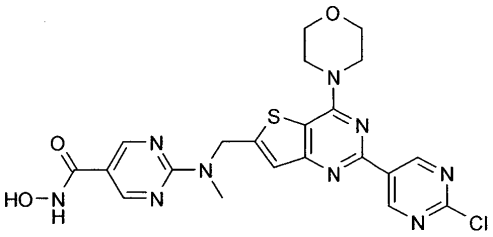
127	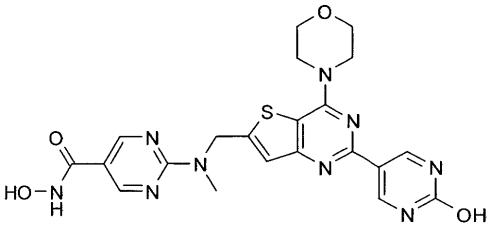
128	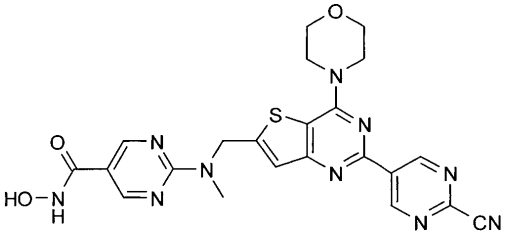

130	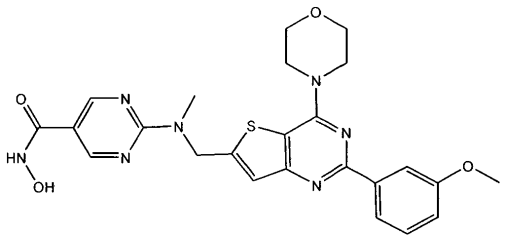
132	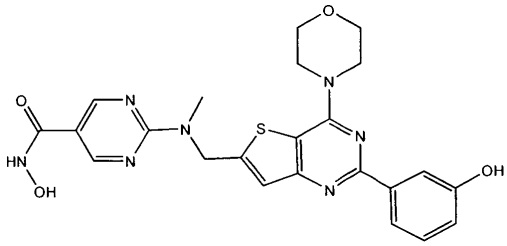
133	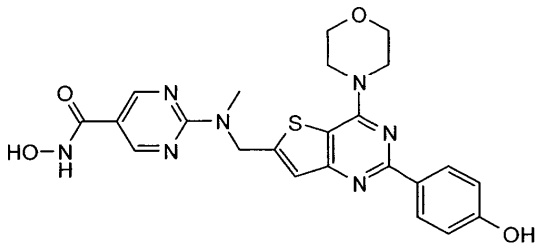
134	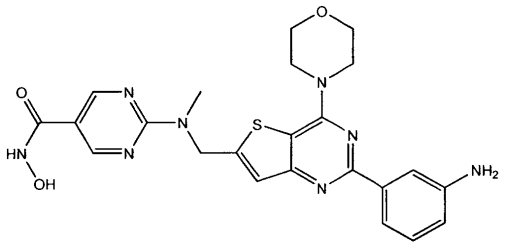
135	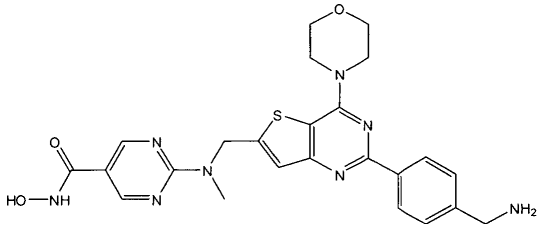
137	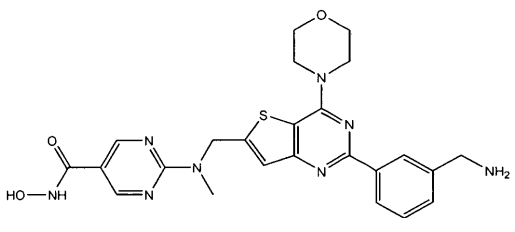

138	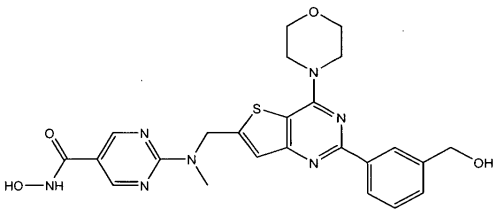
139	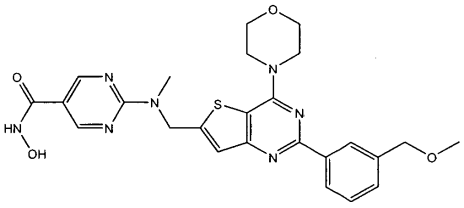
140	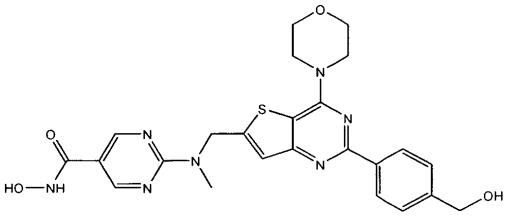
141	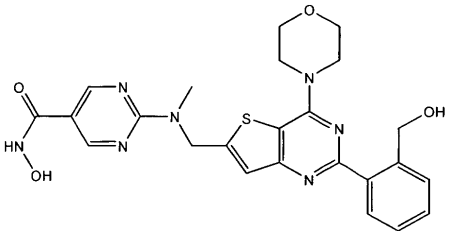
142	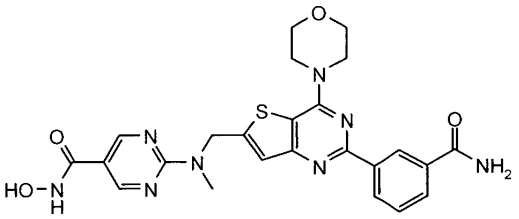
143	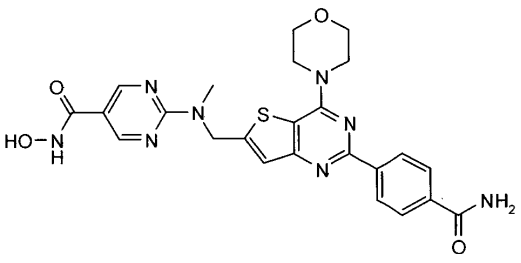
144	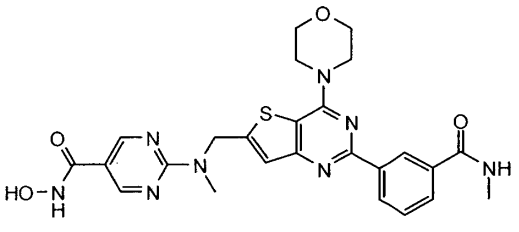

145	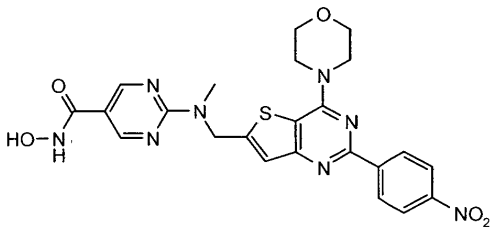
150	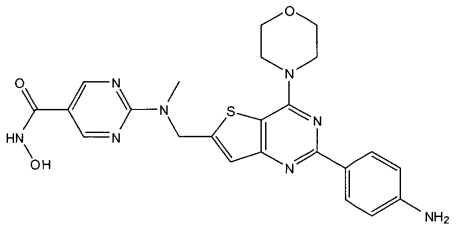
156	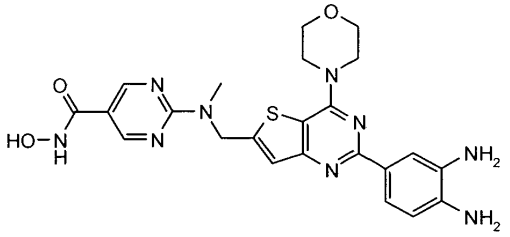
157	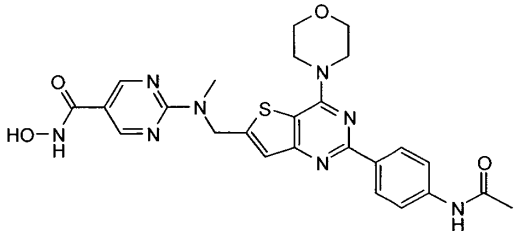
159	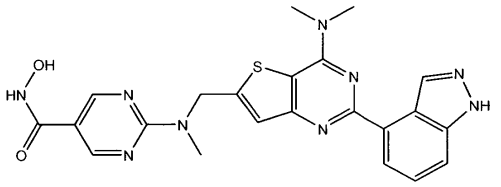
160	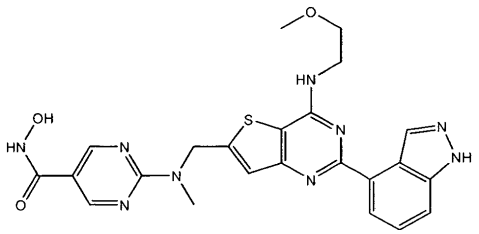
161	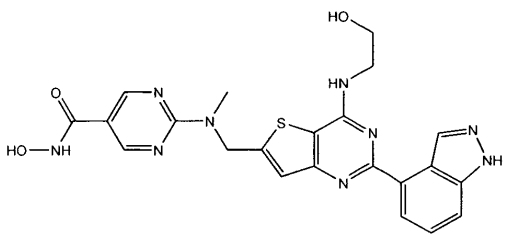

162	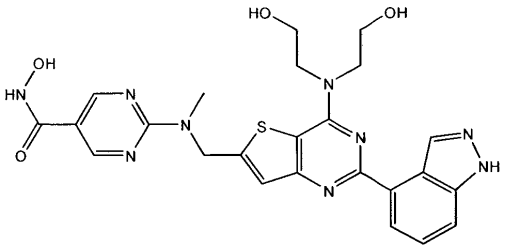
163	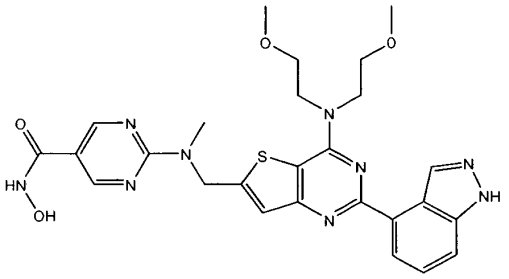
164	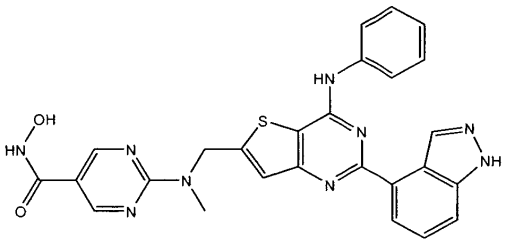
167	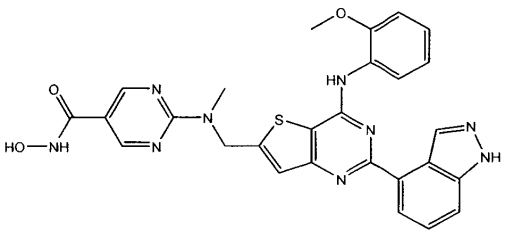
168	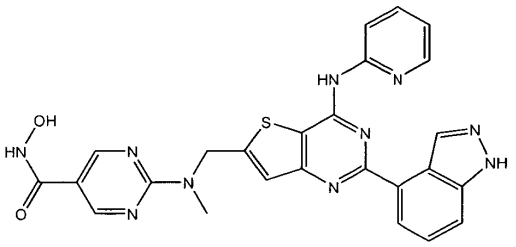
169	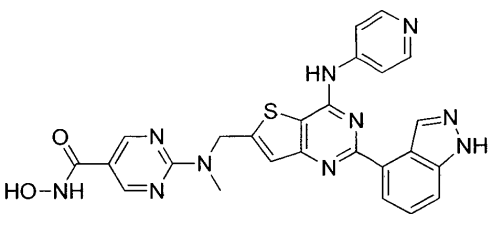

170	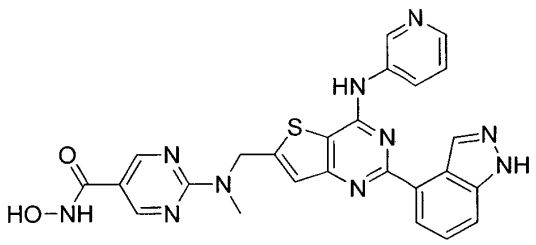
171	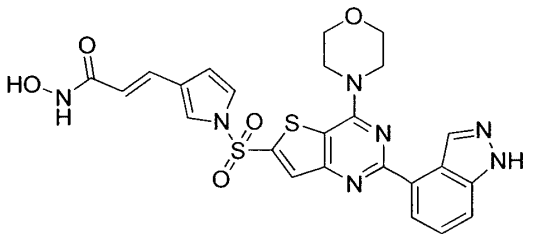
172	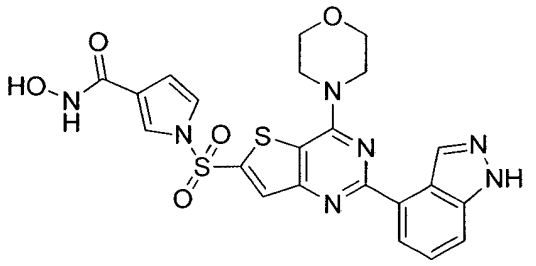
173	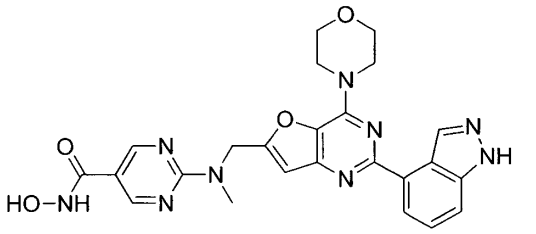
174	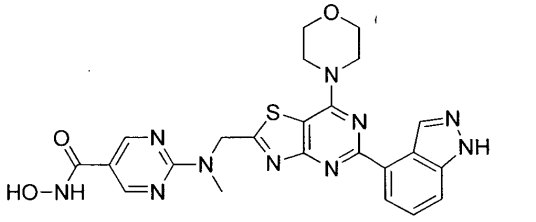
175	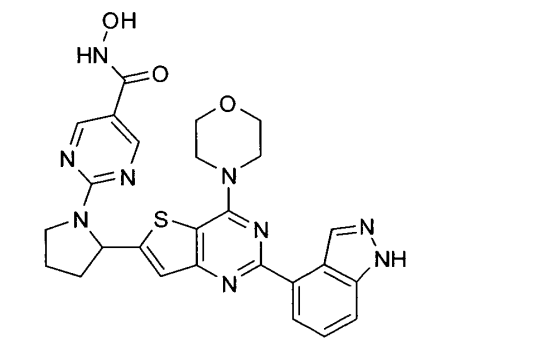

176	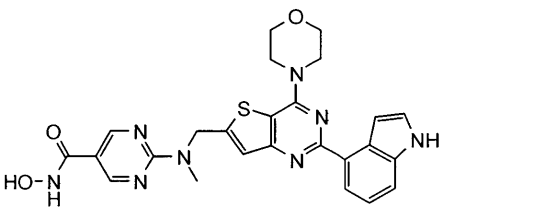
179	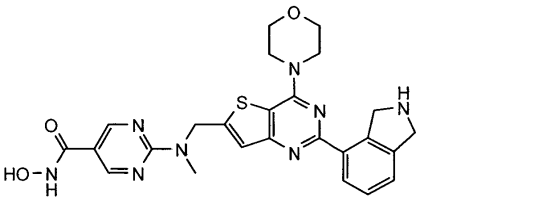
180	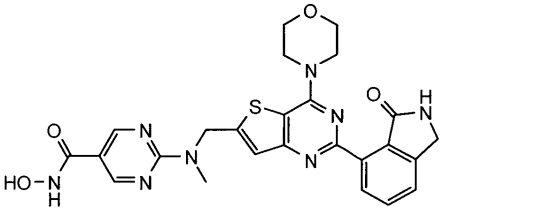
181	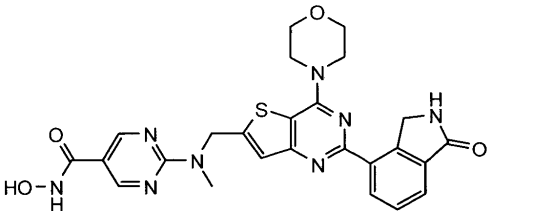
182	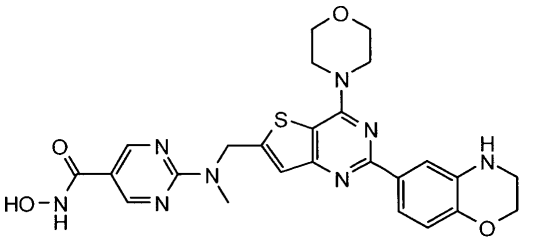
184	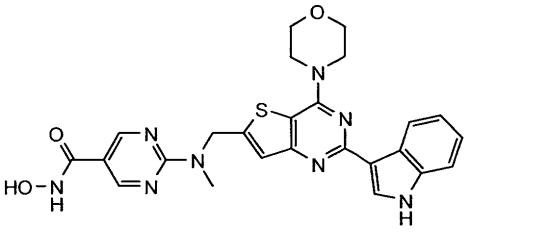
185	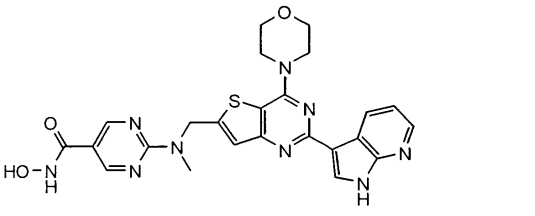

187	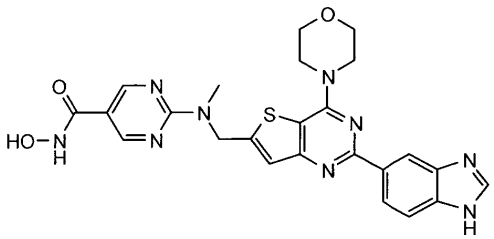
188	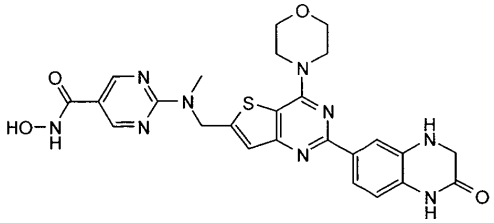
189	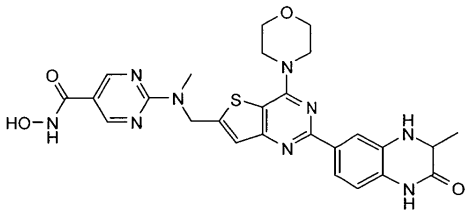
190	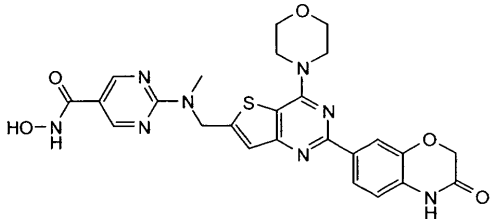
192	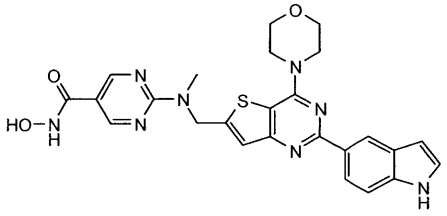
195	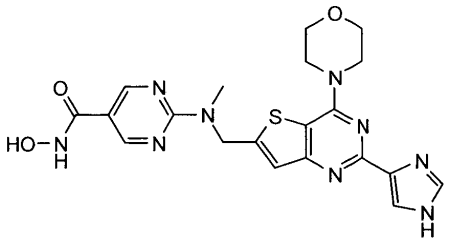
196	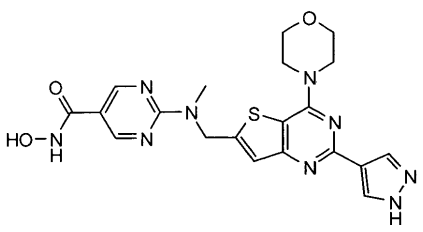

197	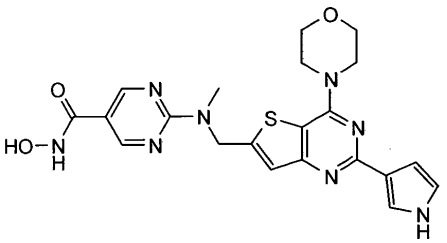
198	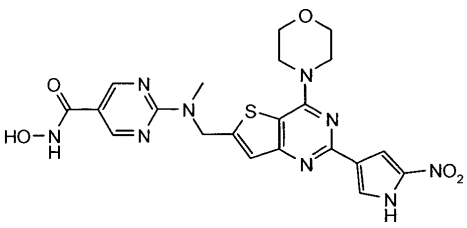
199	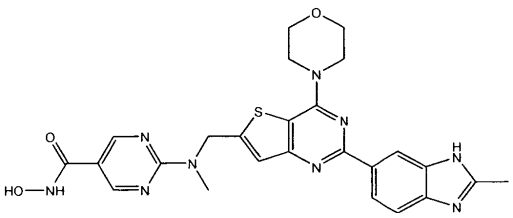
201	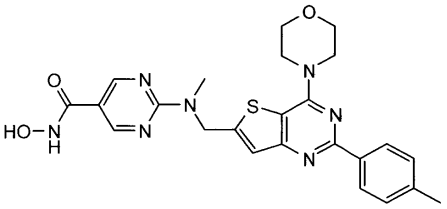
202	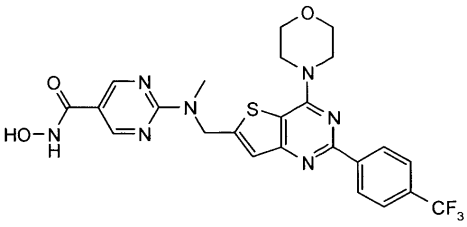
203	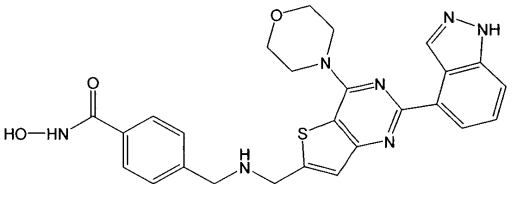
204	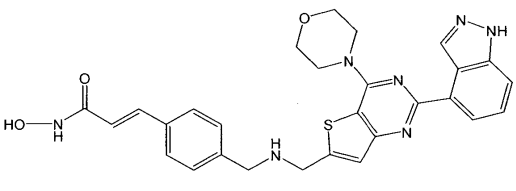

205	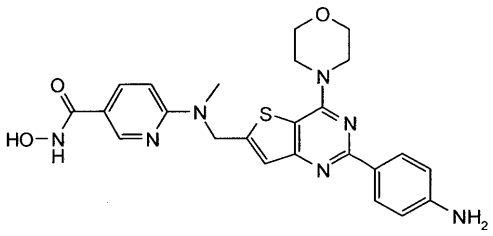
206	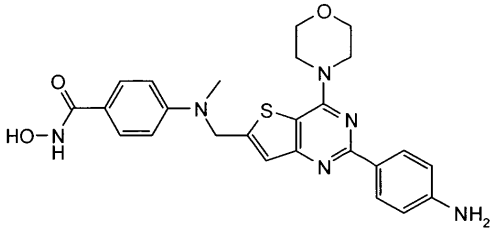
207	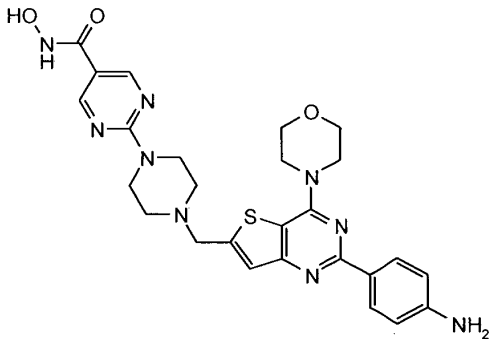
210	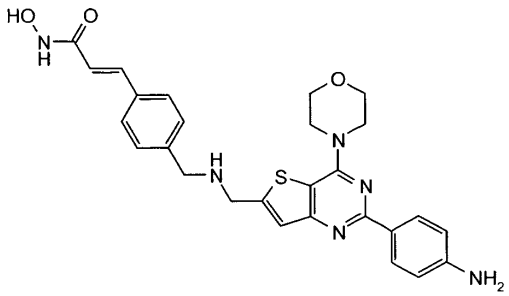
211	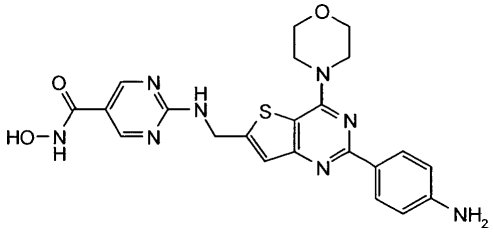
212	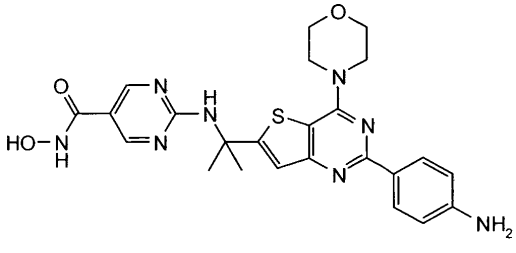

213	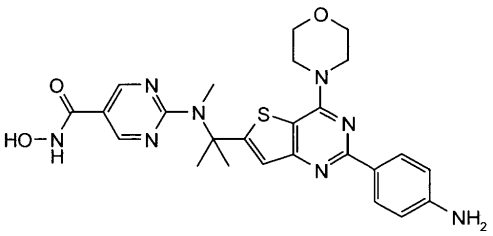
214	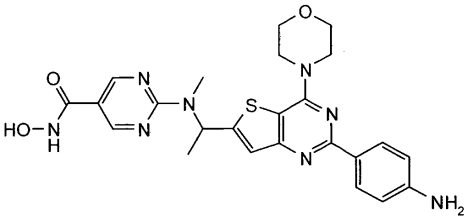
215	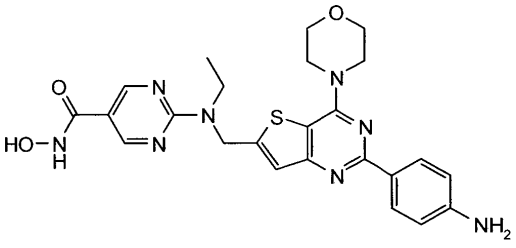

11. Junginys pagal 1 punktą, kuris turi formulę

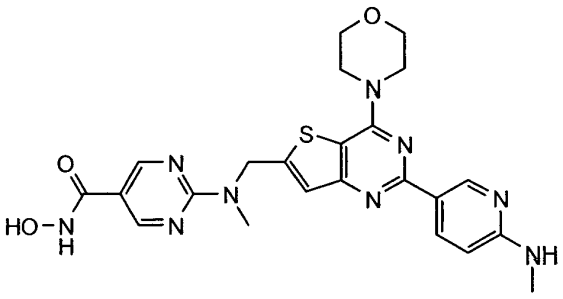

arba jo farmaciniu požiūriu priimtina druska.

12. Junginys pagal 1 punktą, kuris turi formulę

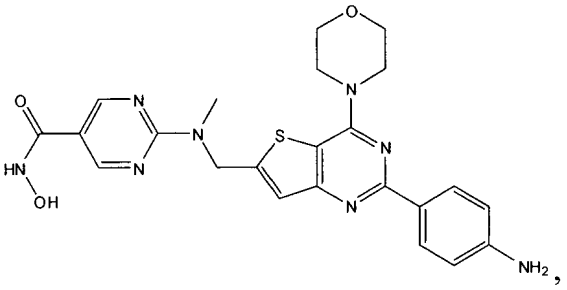

arba jo farmaciniu požiūriu priimtina druska.

13. Farmacinė kompozicija, apimanti, kaip aktyvųjį ingredientą, junginį pagal bet kurį iš 1-12 punktą ir farmaciniu požiūriu priimtiną nešiklį.

14. Junginio pagal bet kurį iš 1-12 punktą panaudojimas gamyboje medikamento, skirto su PI3K susijusios ligos arba sutrikimo subjektui, kuriam to reikia, gydymui, tokio kaip ląstelių proliferacinis sutrikimas, toks, kaip parinktas iš grupės, susidedančios iš papilomos, blastogliomos, Kaposi sarkomos, melanomos, ne-smulkiųjų ląstelių plaučių vėžio, kiaušidžių vėžio, prostatos vėžio, žvynuotųjų ląstelių karcinomos, astrocitomos, galvos vėžio, kaklo vėžio, šlapimo pūslės vėžio, krūties vėžio, plaučių vėžio, gaubtinės žarnos vėžio, skydliaukės vėžio, kasos vėžio, skrandžio vėžio, hepatoląstelinės karcinomos, leukemijos, limfomos, Hodgkin ligos ir Burkitt'o ligos.

15. Junginio pagal bet kurį iš 1-12 punktą panaudojimas gamyboje medikamento, skirto HDAC medijuojamos ligos gydymui, arba ligos, medijuojamos tiek PI3K, tiek HDAC gydymui subjekte, kuriam to reikia.

16. Junginys pagal bet kurį iš 1-12 punktą, skirtas naudoti gydymui: (i) su PI3K susijusios ligos arba sutrikimo, tokio, kaip ląstelių proliferacinis sutrikimas, subjektui, kuriam to reikia, kur minėtas proliferacinis sutrikimas gali būti parinktas iš grupės, susidedančios iš papilomos, blastogliomos, Kaposi sarkomos, melanomos, ne-smulkiųjų ląstelių plaučių vėžio, kiaušidžių vėžio, prostatos vėžio, žvynuotųjų ląstelių karcinomos, astrocitomos, galvos vėžio, kaklo vėžio, šlapimo pūslės vėžio, krūties vėžio, plaučių vėžio, gaubtinės žarnos vėžio, skydliaukės vėžio, kasos vėžio, skrandžio vėžio, hepatoląstelinės karcinomos, leukemijos, limfomos, Hodgkin'o ligos ir Burkitt'o ligos; (ii) HDAC-medijuojamos ligos; arba (iii) ligos, medijuojamos tiek PI3K, tiek HDAC gydymui subjekte, kuriam to reikia.

---

(51) Int.Cl. ***A61K 31/5415*** (2006.01)
A61P 25/28 (2006.01)
(11) **2205245**
(96) 08806465.4
(96) 2008 10 01
(97) 2010 07 14
(97) 2015 06 24
(86) PCT/GB2008/003315
(86) 2008 10 01
(87) WO 2009/044127
(87) 2009 04 09
(30) 960544 P, 2007 10 03, US
(72) WISCHIK, Claude, Michel, GB
WISCHIK, Damon, Jude, GB
STOREY, John, Mervyn, David, GB
HARRINGTON, Charles, Robert, GB
(73) WisTa Laboratories Ltd., Singapore 658066, SG
(74) Jurga PETNIŪNAITĖ, 51, AAA Law, J.Jasinskio g. 16A, LT-03163 Vilnius, LT

(54) Diaminofenotiazinų terapinis panaudojimas

Apibrėžties punktai: 16, brėžiniai: 0.

(57) 1. 3,7-diaminofenotiazino (DAPTZ) junginys stabiliame kristaliniame redukuotame pavidale, skirtas naudoti paciento pažinimo arba CNS sutrikimo gydymo arba profilaktikos būde, kur minėtas sutrikimas yra toks, kuris pasiduoda gydymui minėtu DAPTZ junginiu, kaip aktyviu ingredientu, kur būdas apima vaisto formos, turinčios minėtą DAPTZ junginį kaip aktyvų ingredientą, peroralinį įvedimą minėtam pacientui, kur pacientas yra toks, kuriam nustatytas hematologinis sutrikimas, kur hematologinio sutrikimo poveikis kitais atžvilgiais gali būti apsunkintas DAPTZ junginiu.

2. DAPTZ junginys stabiliame kristaliniame redukuotame pavidale, skirtas naudoti pagal 1 punktą, kur vaisto forma yra redukuoto DAPTZ junginio tarp 100-1000 mg uždelsto atpalaidavimo kompozicija.

3. DAPTZ junginys stabiliame kristaliniame redukuotame pavidale, skirtas naudoti pagal 2 punktą, kur uždelsto atpalaidavimo kompozicija atpalaiduoja mažiau negu 50 % per 1 valandą, 2 valandas, 3 valandas, 4 valandas, 5 valandas, 6 valandas, 7 valandas arba 8 valandas.

4. DAPTZ junginys stabiliame kristaliniame redukuotame pavidale, skirtas naudoti pagal bet kurį iš 1-3 punktą, kur uždelsto atpalaidavimo kompozicija apima ne mažiau kaip 5 masės % oksidinto DAPTZ junginio.

5. DAPTZ junginys stabiliame kristaliniame redukuotame pavidale, skirtas naudoti pagal bet kurį iš 1-4 punktą, kur pažinimo arba CNS sutrikimas yra taupatija.

6. DAPTZ junginys stabiliame kristaliniame redukuotame pavidale, skirtas naudoti pagal bet kurį ankstesnį punktą, kur pažinimo arba CMS sutrikimas yra parinktas iš:

(i) Alzhaimerio ligos, Pick'o ligos, progresuojančio supranuklearinio paralyžiaus (PSP), fronto-temporalinės demencijos, fronto-temporalinės demencijos su parkinsonizmu, susijusiu su chromosoma 17, inhibicijos nebuvimo-demencijos-parkinsonizmo-amiotrofijos komplekso, apvalkalo-tilto-juodosios medžiagos (pallido-ponto-nigral) degeneracijos, Guam-ALS sindromo; pallido-nigro-luysian (apvalkalo-juodosios medžiagos-Luyisi kūnelio) degeneracijos, kortiko-bazalinės degeneracijos, arba

(ii) yra švelnus pažinimo sutrikimas, arba

(iii) yra sinukleinopatija, kuri pasirinktinai yra Parkinsono liga, demencija su Lewy kūneliais, daugybinė sistemos atrofija, vaistų indukuotas parkinsonizmas arba grynas autonominis sutrikimas (PAF).

7. DAPTZ junginys stabiliame kristaliniame redukuotame pavidale, skirtas naudoti pagal bet kurį iš 1-6 punktą, kur pacientas yra toks, kuriam nustatyta hemoglobinopatija, kuri pasirinktinai yra pjautuvinių ląstelių liga, talasemija, methemoglobinemija, anemija, kuri pasirinktinai yra hemolitinė anemija, hematologinė piktybinė liga, kuri pasirinktinai yra limfoma, mieloma, plazmocitoma arba leukemija, koagulopatija, kuri pasirinktinai yra hemofilija.

8. DAPTZ junginys stabiliame kristaliniame redukuotame pavidale skirtas naudoti pagal 7 punktą, kur pacientas turi virš 70 metų ir yra su amžiumi susijusioje anemijos būklėje, kuri pasirinktinai yra mieloidinė displazija.

9. DAPTZ junginys stabiliame kristaliniame redukuotame pavidale, skirtas naudoti pagal bet kurį iš 1-8 punktą, kur minėtas DAPTZ junginys yra parinktas iš junginių, turinčių šią formulę ir jų farmaciniu požiūriu priimtinų druskų, solvatų ir hidratų:

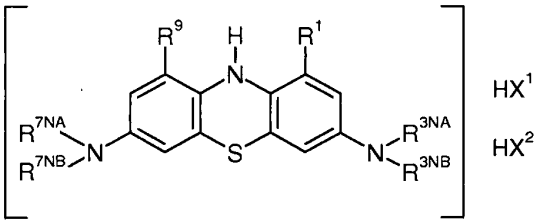

kur:

kiekvienas iš R^1 ir R^9 yra nepriklausomai parinktas iš: -H, C_{1-4} alkilo, C_{2-4} alkenilo ir halogeninto C_{1-4} alkilo;

kiekvienas iš R^{3NA} ir R^{3NB} yra nepriklausomai parinktas iš: -H, C_{1-4} alkilo, C_{2-4} alkenilo ir halogeninto C_{1-4} alkilo;

kiekvienas iš R^{7NA} ir R^{7NB} yra nepriklausomai parinktas iš: -H, C_{1-4} alkilo, C_{2-4} alkenilo ir halogeninto C_{1-4} alkilo;

kiekvienas iš HX^1 ir HX^2 nepriklausomai yra protoninė rūgštis.

10. DAPTZ junginys stabiliame kristaliniame redukuotame pavidale skirtas naudoti pagal 9 punktą, kur kiekvienas iš R^1 ir R^9 nepriklausomai yra -H.

11. DAPTZ junginys stabiliame kristaliniame redukuotame pavidale skirtas naudoti pagal 9 arba 10 punktą, kur kiekvienas iš R^{3NA} ir R^{3NB} ir R^{7NA} ir R^{7NB} nepriklausomai yra -Me, -Et, -nPr, -nBu, $-CH_2-CH=CH_2$, arba $-CF_3$.

12. DAPTZ junginys stabiliame kristaliniame redukuotame pavidale, skirtas naudoti pagal bet kurį iš 9-11 punktą, kur kiekviena iš grupių $-N(R^{3NA})(R^{3NB})$ ir $-N(R^{7NA})(R^{7NB})$ yra: $-NMe_2$.

13. DAPTZ junginio stabiliame kristaliniame redukuotame pavidale pagal bet kurį iš 1-12 punktą panaudojimas gamyboje medikamento vaisto formos, skirtos naudoti būde pagal bet kurį iš 1-12 punktą.

14. 3,7-diaminofenotiazino (DAPTZ) junginys stabiliame kristaliniame redukuotame pavidale, skirtas naudoti agreguoto ligos baltymo, susijusio su neurodegeneraciniu sutrikimu paciento smegenyse, žymėjimo būde, kad būtų prognozuojamas arba diagnozuojamas minėtas sutrikimas, kur minėtas agreguotas ligos baltymas yra toks, kuris pasiduoda žymėjimui minėtu DAPTZ junginiu, kur būdas apima peroralinį įvedimą minėtam pacientui vaisto formos, turinčios minėto DAPTZ junginio kaip aktyvaus žymėto ingrediento, kur pacientas yra toks, kuriam nustatytas hematologinis sutrikimas, kur hematologinio sutrikimo poveikis kitais atžvilgiais gali būti apsunkintas DAPTZ junginiu.

15. DAPTZ junginys stabiliame kristaliniame redukuotame pavidale skirtas naudoti pagal 14 punktą, kur DAPTZ junginys yra toks, kaip apibrėžta punkte pagal bet kurį iš 9-12 punktą.

16. DAPTZ junginys stabiliame kristaliniame redukuotame pavidale skirtas naudoti pagal 14 arba 15 punktą, kur DAPTZ junginys apima, yra konjuguotas su, sudaro chelatą su arba kitaip yra asocijuotas su vienu arba daugiau aptinkamų žymenų, pasirinktinai parinktų iš: izotopų, radioizotopų, pozitronus skleidžiančių atomų, magnetinio rezonanso žymenų, dažiklių, fluorescentinių žymenų, antigeninių grupių arba terapinių struktūrų.

---

(51) Int.Cl. ***A61K 31/70*** (2006.01)
C12N 15/11 (2006.01)
C12N 15/113 (2006.01)

(11) **2548560**

(96) 12188625.3

(96) 2006 06 23

(97) 2013 01 23

(97) 2015 06 03

(30) 693542 P, 2005 06 23, US

(72) Baker, Brenda F., US
Krainer, Adrian R., US
Hua, Yimin, US

(73) Isis Pharmaceuticals, Inc., Carlsbad, CA 92010, US
COLD SPRING HARBOR LABORATORY, Cold Spring Harbor, NY 11724, US

(74) Jurga PETNIŪNAITĖ, 51, AAA Law, J.Jasinskio g. 16A, LT-03163 Vilnius, LT

(54) Kompozicijos ir būdai, skirti SMN2 splaisingo moduliavimui

Apibrėžties punktai: 12, brėžiniai: 4.

(57) 1. Antiprasmis nukleotidas, nukreiptas į SMN2 koduojančios nukleorūgšties molekulės introną 7, kur minėtas oligonukleotidas yra iki 20 nukleotidų ilgio ir apima 2'-O-metoksietilcukraus modifikaciją kiekvienoje padėtyje, kur minėto nukleotido seka apima SEQ ID Nr. 83, SEQ ID Nr. 85, SEQ ID Nr. 87 arba SEQ ID Nr. 89.

2. Oligonukleotidas pagal 1 punktą, kur oligonukleotidas apima bent vieną 5-metilcitoziną ir pasirinktinai visos citozino liekanos yra 5-metilcitozinai.

3. Oligonukleotidas pagal 1 arba 2 punktą, kur oligonukleotidas yra farmaciniu požiūriu priimtina druska ir pasirinktinai natrio druska.

4. Oligonukleotidas pagal bet kurį ankstesnį punktą, kur minėto oligonukleotido nukleotido seka:

(a) turi ne daugiau kaip 5 % bazių porų susidarymo neatititikimą SEQ ID Nr. 1 atžvilgiu arba

(b) neturi bazių porų susidarymo neatititikimo SEQ ID Nr. 1 atžvilgiu.

5. Oligonukleotidas pagal bet kurį iš 1-4 punktų, kuris yra 15 nukleotidų ilgio.

6. Oligonukleotidas pagal bet kurį iš 1-4 punktų, kuris yra 18 nukleotidų ilgio.

7. Oligonukleotidas pagal bet kurį iš 1-4 punktų, kuris yra 20 nukleotidų ilgio.

8. Oligonukleotidas pagal bet kurį ankstesnį punktą, apimantis bent vieną modifikuotą internukleozidinę jungtį ir pasirinktinai apimantis bent vieną fosforotioato jungtį.

9. Egzono 7 įjungimo į SMN2 transkriptus visose ląstelėse, audiniuose arba organuose paskatinimo būdas, apimantis minėtų ląstelių, audinių arba organų kontaktavimą *in vitro* su antiprasmiu nukleotidu pagal bet kurį iš 1-8 punktų.

10. Antiprasmis nukleotidas pagal bet kurį iš 1-8 punktų, skirtas panaudoti terapijoje ir pasirinktinai panaudoti nugaros audinių atrofijos terapijoje.

11. Panaudojimas antiprasmio nukleotido pagal bet kurį iš 1-8 punktų gamyboje vaisto, skirto nugaros audinių atrofijos gydymui.

12. Farmacinė kompozicija, apimanti antiprasmį nukleotidą pagal bet kurį iš 1-8 punktų ir farmaciniu požiūriu priimtinas skiediklis arba nešiklis.

---

(51) Int.Cl. ***A61K 35/42*** (2006.01)
A61P 11/00 (2006.01)

(11) **2164504**

(96) 08758716.8

(96) 2008 05 23

(97) 2010 03 24

(97) 2015 07 29

(86) PCT/EP2008/004120

(86) 2008 05 23

(87) WO 2008/148469

(87) 2008 12 11

(30) 811351, 2007 06 08, US

(72) HERTING, Egbert, IT
GOPEL, Wolfgang, IT
CHIESI, Paolo, IT

(73) CHIESI FARMACEUTICI S.p.A., 43100 Parma, IT

(74) Marius JAKULIS - JASON, 3, AAA Law, J.Jasinskio g. 16A, LT-03163 Vilnius, LT

(54) Plaučių paviršinio aktyvumo medžiagos įvedimo būdas

Apibrėžties punktai: 13, brėžiniai: 0.

(57) 1. Farmacinė kompozicija, apimanti bent 40 mg/ml plaučių paviršinio aktyvumo medžiagos, suspenduotos ne daugiau kaip 3,0 ml farmaciniu požiūriu priimtinos terpės, pasižyminčios klampa, mažesne nei 20 mPas, skirta naudoti profilaktikai ir (arba) gydymui paciento, sergančio kvėpavimo distreso sindromu, kuriam taikomas per nosies įtaisą nepertraukimas teigiamas slėgis kvėpavimo takuose, atitinkantis nuo 1 iki 12 cm vandens, kur minėta kompozicija įvedama į minėto paciento trachėją per vamzdelį, kurio diametras 5 Fr, kuris pašalinamas baigus įvedimą.

2. Farmacinė kompozicija, skirta naudoti pagal 1 punktą, kurioje plaučių paviršinio aktyvumo medžiagos koncentracija apima tarp 40 ir 80 mg/ml.

3. Farmacinė kompozicija, skirta naudoti pagal 1 arba 2 punktą, kurioje plaučių paviršinio aktyvumo medžiaga įvedama doze, lygia arba didesne nei 80 mg kūno masės kilogramui.

4. Farmacinė kompozicija, skirta naudoti pagal 3 punktą, kurioje dozė apima tarp 100 ir 200 mg kūno masės kilogramui.

5. Farmacinė kompozicija, skirta naudoti pagal bet kurį ankstesnį punktą, kurioje farmaciniu požiūriu priimtinos vandeninės terpės tūris yra ne didesnis nei 2 ml.

6. Farmacinė kompozicija, skirta naudoti pagal bet kurį ankstesnį punktą, kurios klampa apima tarp 5 ir 15 mPas.

7. Farmacinė kompozicija, skirta naudoti pagal 6 punktą, kurios klampa apima tarp 6 ir 10 mPas.

8. Farmacinė kompozicija, skirta naudoti pagal bet kurį ankstesnį punktą, kurioje plaučių paviršinio aktyvumo medžiaga yra modifikuota gamtinė plaučių paviršinio aktyvumo medžiaga arba atkurta plaučių paviršinio aktyvumo medžiaga.

9. Farmacinė kompozicija, skirta naudoti pagal 8 punktą, kurioje plaučių paviršinio aktyvumo medžiaga yra lipidinis ekstraktas iš susmulkintų žinduolių plaučių su sumažintu hidrofilinių baltymų SPA-A ir SP-D kiekiu ir turintis kintamus hidrofobinių baltymų SP-B ir SP-C kiekius.

10. Farmacinė kompozicija, skirta naudoti pagal 8 punktą, kurioje plaučių paviršinio aktyvumo medžiaga yra poraktantas alfa.

11. Farmacinė kompozicija, skirta naudoti pagal bet kurį ankstesnį punktą, kur vamzdelis yra parinktas iš grupės, susidedančios iš skrandžio vamzdelio, nosies-skrandžio vamzdelio, arterinio kateterio ir čiulpimo kateterio.

12. Farmacinė kompozicija, skirta naudoti pagal bet kurį iš 1-11 punktą, kur kvėpavimo distreso sindromas yra kūdikių kvėpavimo distreso sindromas.

13. Farmacinė kompozicija, skirta naudoti pagal bet kurį iš 1-11 punktą, kur kvėpavimo distreso sindromas yra dėl mekonijaus įkvėpimo arba plaučių infekcijos.

---

(51) Int.Cl. ***A61K 36/82*** (2006.01)
A61K 36/74 (2006.01)
A61K 36/53 (2006.01)
A61K 36/45 (2006.01)
A61K 31/07 (2006.01)
A61K 31/198 (2006.01)
A61K 31/355 (2006.01)
A61K 31/375 (2006.01)
A61P 27/02 (2006.01)
A61P 27/12 (2006.01)
(11) **2026828**
(96) 07766688.1
(96) 2007 06 07
(97) 2009 02 25
(97) 2015 04 15
(86) PCT/IB2007/052165
(86) 2007 06 07
(87) WO 2007/141764
(87) 2007 12 13
(30) 811857 P, 2006 06 08, US
(72) ZHANG, Jin, US
HAYEK, Michael, Griffin, US
(73) IAMS Europe B.V., 7742 PB Coevorden, NL
(74) Jurga PETNIŪNAITĖ, 51, AAA Law, J.Jasinskio g. 16A, LT-03163 Vilnius, LT

(54) Bent veino polifenolio panaudojimas akių sveikatos gerinimui

Apibrėžties punktai: 8, brėžiniai: 0.

(57) 1. Kompozicija, apimanti rozmarino rūgštį, skirta naudoti naminių gyvūnų kataraktos progresavimo lėtinimui, kurioje minėtos rozmarino rūgšties yra nuo 3 masės % iki 10 masės %, skaičiuojant nuo kompozicijos sausos medžiagos.

2. Kompozicija, apimanti kofeino rūgštį, skirta naudoti naminių gyvūnų kataraktos progresavimo lėtinimui, kurioje minėtos kofeino rūgšties yra nuo 3 masės % iki 10 masės %, skaičiuojant nuo kompozicijos sausos medžiagos.

3. Kompozicija, apimanti rozmarino rūgštį arba kofeino rūgštį, skirta naudoti pagal bet kurį iš ankstesnių punktų, kur kompozicija dar apima aminorūgštį, parinktą iš grupės, susidedančios iš lizino, taurino, histidino, karnozino, alanino, cisteino ir jų mišinių.

4. Kompozicija, apimanti rozmarino rūgštį arba kofeino rūgštį, skirta naudoti pagal bet kurį iš ankstesnių punktų, kur kompozicija dar apima karotinoidą, parinktą iš grupės, apimančios liuteiną, astaksantiną, zeaksantiną, biksiną, likopeną ir jų mišinius.

5. Kompozicija, apimanti rozmarino rūgštį arba kofeino rūgštį, skirta naudoti pagal bet kurį iš ankstesnių punktų, kur kompozicija dar apima antioksidantą, parinktą iš grupės, susidedančios iš vitamino E, vitamino C, vitamino A, CoQ10 ir jų mišinių.

6. Kompozicija, apimanti rozmarino rūgštį arba kofeino rūgštį, skirta naudoti pagal bet kurį iš ankstesnių punktų, kur minėti naminiai gyvūnai yra parinkti iš grupės, susidedančios iš šunų, kačių, kačiukų, šuniukų, suaugusių šunų, senų šunų, suaugusių kačių, senų kačių.

7. Kompozicija, apimanti rozmarino rūgštį arba kofeino rūgštį, skirta naudoti pagal 6 punktą, kur minėtas naminis gyvūnas yra senas šuo bent šešių metų amžiaus arba sena katė bent šešių metų amžiaus.

8. Kompozicija, apimanti rozmarino rūgštį arba kofeino rūgštį, skirta naudoti pagal bet kurį iš ankstesnių punktų, kur minėta kompozicija yra parinkta iš grupės, susidedančios iš mitybiniu požiūriu subalansuotos gyvūnėlių maisto kompozicijos, šunų maisto, kačių maisto, skanėstų, krekerių, padažų, garnyrų, gėrimų, papildomo vandens ir jų derinių.

---

(51) Int.Cl. ***A61K 38/00*** (2006.01)
C07K 14/00 (2006.01)
A61K 38/16 (2006.01)
(11) **2396017**
(96) 10741801.4
(96) 2010 02 12
(97) 2011 12 21
(97) 2015 07 01
(86) PCT/US2010/024096
(86) 2010 02 12
(87) WO 2010/093918
(87) 2010 08 19
(30) 152966 P, 2009 02 16, US
152962 P, 2009 02 16, US
152960 P, 2009 02 16, US
(72) DASSEUX, Jean-louis, FR
SCHWENDEMAN, Anna, Shenderova, US
ZHU, Lingyu, CN
(73) Cerenis Therapeutics Holding SA, 31670 Labege, FR
(74) Jurga PETNIŪNAITĖ, 51, AAA Law, J.Jasinskio g. 16A, LT-03163 Vilnius, LT
(54) Apoliproteino A-I imitatoriai
Apibrėžties punktai: 15, brėžiniai: 0.

(57) 1. Peptidas arba farmaciniu požiūriu priimtina jo druska, kur peptidas yra:
Lys-Leu-Lys-Gln-Lys-Leu-Ala-Glu-Leu-Leu-Glu-Asn-Leu-Leu-Glu-Arg-Phe-Leu-Asp-Leu-Val-Inp (SEQ ID Nr. 16).

2. Peptidas pagal 1 punktą arba farmaciniu požiūriu priimtina jo druska, kur peptidas arba peptido farmaciniu požiūriu priimtina druska yra komplekse su lipidu.

3. Peptidas arba farmaciniu požiūriu priimtina jo druska pagal 2 punktą, kur lipidas yra fosfolipidas.

4. Peptidas arba farmaciniu požiūriu priimtina jo druska pagal 3 punktą, kur fosfolipidas yra parinktas iš sfingomielino, (C1-C10) alkilo grandinės fosfolipidų, fosfatidilcholino (PC), kiaušinio fosfatidilcholino, sojos fosfatidilcholino, dipalmitoilfosfatidilcholino, (DPPC), dimiristoilfosfatidilcholino, distearoilfosfatidilcholino l-miristoil-2-palmitoilfosfatidilcholino, 1-palmitoil-1-2-miristoilfosfatidilcholino, 1-palmitoil-2-stearoilfosfatidilcholino, l-stearoil-2-palmitoilfosfatidilcholino, 1-palmitoil-1-2-oleoilfosfatidilcholino, 1-oleoil-1-2-palmitilfosfatidilcholino, dioleoilfosfatidilcholino, dioleoilfosfatidiletanolamino, dilauroilfosfatidilglicerolfosfatidilcholino, fosfatidilserino, fosfatidiletanolamino, fosfatidilinozitolio, sfingolipidų, fosfatidilglicerolio, difosfatidilglicerolio, dimiristoilfosfatidilglicerolio, dipalmitoilfosfatidilglicerolio (DPPG), distearoilfosfatidilglicerolio, dioleoilfosfatidilglicerolio, dimiristoilfosfatido rūgšties, dipalmitoilfosfatido rūgšties, dimiristoilfosfatidiletanolamino, dipalmitoilfosfatidiletanolamino, dimiristoilfosfatidilserino, dipalmitoilfosfatidilserino, smegenų fosfatidilserino, sfingomielino, smegenų sfingomielino, dipalmitoilsfingomielino, distearoilsfingomielino, fosfatido rūgšties, galaktocerebrozido, gangliozidų, cerebrozidų, dilaurilfosfatidilcholino, (l,3)-D-manozil-(l,3)-digliceride, aminofenilglikozido, 3-cholesteril-6'-(glikoziltio)heksilo eterio glikolipidų, cholesterolio arba jų derinių.

5. Peptidas arba farmaciniu požiūriu priimtina jo druska pagal 4 punktą, kur lipidas yra sfingomielino ir DPPC arba DPPG mišinys.

6. Peptidas arba farmaciniu požiūriu priimtina jo druska pagal bet kurį iš 2-5 punktą, kur viso peptido masės santykis su lipidu yra nuo maždaug 1: maždaug 0,5 iki maždaug 1: maždaug 5.

7. Peptidas arba farmaciniu požiūriu priimtina jo druska pagal 3 punktą, kur fosfolipidas apima neutralų fosfolipidą.

8. Peptidas arba farmaciniu požiūriu priimtina jo druska pagal 4 punktą, kur lipidas yra sfingomielino, dipalmitoilfosfatidilcholino (DPPC) ir dipalmitoilfosfatidilglicerolio (DPPG) mišinys.

9. Peptidas arba farmaciniu požiūriu priimtina jo druska pagal 4 punktą, kur lipidas yra sfingomielino, dipalmitoilfosfatidilcholino (DPPC) ir krūvį turinčio fosfolipido mišinys.

10. Peptidas arba farmaciniu požiūriu priimtina jo druska pagal 8 punktą, kur peptido:sfingomielino: DPPC:DPPG masių santykis yra 1:1,2125:1,2125:0,075.

11. Peptidas arba farmaciniu požiūriu priimtina jo druska pagal 8 punktą, kur sfingomielino: DPPC:DPPG masių santykis yra 48,5:48,5:3.

12. Peptidas arba farmaciniu požiūriu priimtina peptido druska pagal bet kurį iš 7-11 punktą, kur viso peptido masės santykis su lipidu yra nuo maždaug 1: maždaug 0,5 iki maždaug 1: maždaug 5.

13. Peptidas arba farmaciniu požiūriu priimtina peptido druska pagal 12 punktą, kur viso peptido masės santykis su lipidu yra 1:2,5.

14. Kompozicija, apimanti efektyvų kiekį peptido arba farmaciniu požiūriu priimtinos peptido druskos pagal bet kurį iš 1, 2-6 ir 7-13 punktą ir farmaciniu požiūriu priimtiną nešiklį arba užpildą.

15. Peptidas arba farmaciniu požiūriu priimtina peptido druska pagal bet kurį iš 1, 2-6 ir 7-13 punktą arba kompozicija pagal 14 punktą, skirtas naudoti žinduolio dislipidemijos, širdies ir kraujagyslių ligos, endotelio disfunkcijos, stambiųjų kraujagyslių sutrikimo ir (arba) smulkiųjų kraujagyslių sutrikimo gydymui arba prevencijai.

---

(51) Int.Cl. ***A61K 38/00*** (2006.01)
C07K 17/00 (2006.01)
A61K 39/395 (2006.01)
C07K 16/18 (2006.01)
A61K 48/00 (2006.01)
A61K 39/00 (2006.01)

(11) **2500030**

(96) 12172001.5

(96) 2006 11 04

(97) 2012 09 19

(97) 2015 07 22

(30) 733763 P, 2005 11 04, US

(72) Fung, Sek Chung, US
Yao, Zhengbin, US

(73) Genentech, Inc., South San Francisco, CA 94080-4990, US

(74) Reda ŽABOLIENĖ, 7, Advokatės Redos Žabolienės kontora METIDA, Verslo centras VERTAS, Gynėjų g. 16, LT-01109 Vilnius, LT

(54) Į komplementą nukreiptų inhibitorių panaudojimas akių ligų gydymui

Apibrėžties punktai: 21, brėžiniai: 0.

(57) 1. Komplemento inhibitorius, skirtas panaudoti akių ligos, susijusios su komplemento aktyvavimu subjekte gydymo būdui, kur komplemento inhibitorius yra antikūnas arba jo antigeną rišantis fragmentas arba nukleorūgštis, koduojanti antikūną arba antigeną rišantį fragmentą,
kur antikūnas arba jo antigeną rišantis fragmentas specifiškai prisiriša prie faktoriaus D.

2. Komplemento inhibitorius, skirtas panaudoti pagal 1 punktą, kur antigeną rišantis fragmentas apima Fab, Fab', $F(ab')_2$, Fv, atskirą grandinę Fv, dimerinius antikūno fragmentus arba atskiro domeno antikūną.

3. Komplemento inhibitorius, skirtas panaudoti pagal 1 punktą, kur antikūnas yra monokloninis antikūnas, chimerinis antikūnas, deimunizuotas antikūnas, humanizuotas antikūnas, primatizuotas antikūnas arba žmogaus antikūnas.

4. Komplemento inhibitorius, skirtas panaudoti pagal 1 punktą, kur antikūnas arba jo antigeną rišantis fragmentas yra konjuguotas su terapine liekana.

5. Komplemento inhibitorius, skirtas panaudoti pagal 1 punktą, kur antikūnas yra monokloninis antikūnas 166-32, produkuotas iš hibridomos, deponuotos Amerikos Ląstelių Kultūrų Kolekcijoje ATCC ir registracijos numeriu, pažymėtu HB 12476.

6. Komplemento inhibitorius, skirtas panaudoti pagal 1 punktą, kur antikūnas specifiškai prisiriša prie to paties epitopo kaip monokloninis antikūnas 166-32 ir kur monokloninis antikūnas 166-32 yra produkuotas iš hibridomos, deponuotos ATCC ir registracijos numeriu, pažymėtu HB 12476.

7. Komplemento inhibitorius, skirtas panaudoti pagal 1 punktą, kur antikūnas yra humanizuotas antikūnas, gautas iš monokloninio antikūno 166-32, ir kur monokloninis antikūnas 166-32 yra produkuotas iš hibridomos, deponuotos ATCC ir registracijos numeriu, pažymėtu HB 12476.

8. Farmacinė kompozicija, apimanti komplemento inhibitorių pagal bet kurį iš 1-7 punktų ir farmaciniu požiūriu priimtiną skiediklį arba nešiklį, kur kompozicija yra skirta panaudoti akių ligos, susijusios su komplemento aktyvavimu subjekte gydymo būdui.

9. Kompozicija, skirta panaudoti pagal 8 punktą, kuri yra skirti į akis formos, skirti į stiklakūnį formos, skirti į junginę formos, parenteralinės formos, intraderminės formos, intramuskulinės formos, intraperitoninės formos, intraveninės formos, subkutaninės formos, skirti į nosį formos, peroralinės formos, enterinės formos, skirti vietiškai formos, intratekalinės formos, intraventrikulinės formos, epidurinės formos, inhaliacijos formos, biologiškai suderinamas arba biologiškai erozuotas ilgalaikio atpalaidavimo implantas arba implantuota infuzijos forma.

10. Kompozicija, skirta panaudoti pagal 8 punktą, kuri yra akių plovimo tirpalas, akių tepalas, akių raištis arba akių lašų tirpalas.

11. Kompozicija, skirta panaudoti pagal 8 punktą, kuri papildomai apima arba yra paruošta skirti kartu su imunomoduliaciniu junginiu, imunosupresiniu junginiu, priešuždegiminiu junginiu arba antiangiogeniniu junginiu.

12. Kompozicija, skirta panaudoti pagal 8 punktą, kuri papildomai apima arba yra paruošta skirti kartu su steroidu.

13. Kompozicija, skirta panaudoti pagal 8 punktą, kur komplemento inhibitoriaus kiekis yra nuo 0,1 mg/kg iki 100 mg/kg subjekto kūno svorio.

14. Komplemento inhibitorius, skirtas panaudoti akių ligos, susijusios su komplemento aktyvavimu

subjekte gydymo būdui, kur komplemento inhibitorius yra:

(i) monokloninis antikūnas 166-32 produkuotas iš hibridomos, deponuotos ATCC ir registracijos numeriu, pažymėtu HB 12476, arba jo antigeną rišantis fragmentas,

(ii) antikūnas, kuris specifiškai prisiriša prie to paties epitopo kaip monokloninis antikūnas 166-32 arba jo antigeną rišantis fragmentas arba

(iii) humanizuotas antikūnas, gautas iš monokloninio antikūno 166-32 arba jo antigeną rišančio fragmento,

kur akių liga yra makulos degeneracija, diabetinė retinopatija arba akių angiogenezė.

15. Komplemento inhibitoriaus panaudojimas gamybai vaisto, skirto akių ligos, susijusios su komplemento aktyvavimu subjekte gydymo būdui, kur komplemento inhibitorius yra antikūnas arba jo antigeną rišantis fragmentas, kuris specifiškai prisiriša prie faktoriaus D, arba nukleorūgštis, koduojanti minėtą antikūną arba antigeną rišantį fragmentą.

16. Panaudojimas pagal 15 punktą, kur antikūnas yra monokloninis antikūnas 166-32 produkuotas iš hibridomos, deponuotos ATCC ir registracijos numeriu, pažymėtu HB 12476.

17. Panaudojimas pagal 15 punktą, kur antikūnas specifiškai prisiriša prie to paties epitopo kaip monokloninis antikūnas 166-32 produkuotas iš hibridomos, deponuotos ATCC ir registracijos numeriu, pažymėtu HB 12476.

18. Panaudojimas pagal 15 punktą, kur antikūnas yra humanizuotas antikūnas, gautas iš monokloninio antikūno 166-32, produkuoto iš hibridomos, deponuotos ATCC ir registracijos numeriu, pažymėtu HB 12476.

19. Komplemento inhibitorius, skirtas panaudoti pagal 1 punktą, kompozicija, skirta panaudoti pagal 8 punktą arba panaudojimas pagal 15 punktą, kur akių liga yra makulos degeneracija, diabetinė retinopatija arba akių angiogenezė.

20. Komplemento inhibitorius, skirtas panaudoti pagal 19 punktą, kompozicija, skirta panaudoti pagal 19 punktą arba panaudojimas pagal 19 punktą, kur makulos degeneracija yra su amžiumi susijusios makulos degeneracijos sausa forma.

21. Komplemento inhibitorius, skirtas panaudoti pagal 19 punktą, kompozicija, skirta panaudoti pagal 19 punktą arba panaudojimas pagal 19 punktą, kur makulos degeneracija yra su amžiumi susijusios makulos degeneracijos drėgna forma.

---

(51) Int.Cl. ***A61K 38/22*** (2006.01)
C07K 14/64 (2006.01)
A61P 9/04 (2006.01)

(11) **2288373**

(96) 09747740.0

(96) 2009 05 15

(97) 2011 03 02

(97) 2015 06 24

(86) PCT/US2009/044249

(86) 2009 05 15

(87) WO 2009/140659

(87) 2009 11 19

(30) 201240 P, 2008 12 08, US
190545 P, 2008 08 28, US
127889 P, 2008 05 16, US
164333 P, 2009 03 27, US

(72) UNEMORI, Elaine, US
TEICHMAN, Sam, L., US
COTTER, Gad, US
STEWART, Dennis, R., US
WHITEHOUSE, Martha, Jo, US

(73) Corthera, Inc., San Carlos, CA 94070, US

(74) Reda ŽABOLIENĖ, 7, Advokatės Redos Žabolienės kontora METIDA, Verslo centras VERTAS, Gynėjų g. 16, LT-01109 Vilnius, LT

(54) Relaksinas, skirtas naudoti dispnėjos, susijusios su ūmiu širdies nepakankamumu, gydymui

Apibrėžties punktai: 1, brėžiniai: 0.

(57) 1. Farmaciniu požiūriu aktyvus žmogaus H2 relaksinas, skirtas naudoti kaip vaistas dispnėjos, susijusios su subjekto-žmogaus ūmiu širdies nepakankamumu, kur subjektas turi sąstovio požymių pagal krūtinės rentgenogramą, padidintą BNP (smegenų natriuretinis peptidas) rodiklį, sistolinį kraujo spaudimą didesnį nei 125 mm Hg gydymo pradžioje, turi apskaičiuotą glomerulų filtracijos greitį (eGFR) 30-75 ml/min/1,73 m^2, ir kur žmogaus H2 relaksinas įvedamas per intraveninę infuziją santykiu 30 μg/kg/per dieną 48 valandas.

---

(51) Int.Cl. ***A61K 38/24*** (2006.01)
A61P 15/08 (2006.01)

(11) **2621517**

(96) 11778689.7

(96) 2011 09 28

(97) 2013 08 07

(97) 2015 06 17

(86) PCT/IB2011/002541

(86) 2011 09 28

(87) WO 2012/042381

(87) 2012 04 05

(30) 10251681, 2010 09 29, EP

(72) ARCE SAEZ, Joan Carlos, DK

(73) Ferring B.V., 2132 JX Hoofddorp, NL

(74) Reda ŽABOLIENĖ, 7, Advokatės Redos Žabolienės kontora METIDA, Verslo centras VERTAS, Gynėjų g. 16, LT-01109 Vilnius, LT

(54) Kompozicija, skirta nevaisingumo gydymui

Apibrėžties punktai: 13, brėžiniai: 0.

(57) 1. Produktas, apimantis folikulus stimuliuojantį hormoną (FSH) ir žmogaus chorioninį gonadotropiną (hCG), skirta panaudoti nevaisingumo gydymui, kur FSH yra skiriamas nuo 75 iki 250 IU FSH dozės arba dozės ekvivalento per dieną, pradedant pirmąja gydymo diena ir tęsiant nuo dviejų iki dvidešimt dienų; ir hCG yra skiriamas nuo 75 iki 160 IU hCG dozės arba dozės ekvivalento per dieną, pradedant pirmąja gydymo diena ir tęsiant nuo dviejų iki dvidešimt dienų.

2. Produktas, skirtas panaudoti pagal 1 arba 2 punktą, kur FSH yra skiriamas nuo 75 iki 200 IU FSH dozės arba dozės ekvivalento per dieną, pavyzdžiui, nuo 140 iki 160 IU FSH dozės arba dozės ekvivalento per dieną.

3. Produktas, skirtas panaudoti pagal bet kurį iš 1 arba 2 punktų, kur FSH yra rekombinantinis FSH ir/arba kur hCG yra rekombinantinis hCG.

4. Produktas, skirtas panaudoti pagal bet kurį iš ankstesnių punktų, kur dienos (arba ekvivalentinės) FSH and hCG dozės yra skiriamos kartu arba skiriamos šešių valandų bėgyje viena po kitos.

5. Produktas, skirtas panaudoti pagal bet kurį iš ankstesnių punktų, skiriamas nuo 12 iki 16 dienų po GnRH agonisto skyrimo arba skiriant su GnRH antagonistu.

6. Produktas, skirtas panaudoti pagal bet kurį iš ankstesnių punktų, kur FSH yra skiriamas, pradedant pirmąja gydymo diena ir tęsiant nuo septynių iki trylikos dienų ir/arba kur hCG yra skiriamas, pradedant pirmąja gydymo diena ir tęsiant nuo septynių iki trylikos dienų.

7. Produktas, skirtas panaudoti pagal bet kurį iš ankstesnių punktų, kur hCG yra skiriamas nuo 90 iki 110 IU hCG dozės arba dozės ekvivalento per dieną arba 100 arba 150 IU hCG dozės arba dozės ekvivalento per dieną.

8. Produktas, skirtas panaudoti pagal bet kurį iš ankstesnių punktų, apimantis pirmąją kompoziciją apimančią FSH, skiriamą nuo 140 iki 160 IU FSH dozės per dieną, ir antrąją kompoziciją, apimančią hCG, skiriamą nuo 75 iki 160 IU hCG dozės per dieną.

9. Produktas, skirtas panaudoti pagal bet kurį iš ankstesnių punktų, apimantis vieną kompoziciją, apimančią FSH ir hCG.

10. Produktas, skirtas panaudoti pagal bet kurį iš ankstesnių punktų, skiriamas prieš skiriant didelę dozę hCG, siekiant sukelti galutinį folikulo subrendimą.

11. Produktas, skirtas panaudoti pagal bet kurį iš ankstesnių punktų, skirtas nevaisingumo gydymui (ir/arba kontroliuojamai kiaušidžių stimuliacijai) subjektui, turinčiam tūbinį arba nepaaiškinamą nevaisingumą, pavyzdžiui, subjektui, turinčiam endometriozę ir/arba subjektui, kurio nevaisingumo priežastis yra WHO II tipo nevykstanti ovuliacija; ir/arba skirtas nevaisingumo gydymui (ir/arba kontroliuojamai kiaušidžių stimuliacijai) subjektui, turinčiam nuo 1 iki 12 IU/L serumo FSH lygį ankstyvojoje folikulų fazėje.

12. Produktas, apimantis folikulus stimuliuojantį hormoną (FSH) ir žmogaus chorioninį gonadotropiną (hCG), skirtas panaudoti nevaisingumo gydymui, siekiant užauginti aukščiausios kokybės embrionus, kur FSH yra skiriamas nuo 75 iki 250 IU FSH dozės arba dozės ekvivalento per dieną, pradedant pirmąja gydymo diena ir tęsiant nuo dviejų iki dvidešimt dienų; ir hCG yra skiriamas nuo 140 iki 190 IU hCG dozės arba dozės ekvivalento per dieną, pradedant pirmąja gydymo diena ir tęsiant nuo dviejų iki dvidešimt dienų.

13. Produktas, skirtas panaudoti pagal 12 punktą, kur gydymas apima mažiausiai vieno užauginto aukščiausios kokybės embriono papildomą šaldymo pakopą.

---

(51) Int.Cl. ***A61K 39/00*** (2006.01)
A61K 39/40 (2006.01)
A61K 39/08 (2006.01)
A01N 63/00 (2006.01)
A61K 45/00 (2006.01)

(11) **2004220**
(96) 07754139.9
(96) 2007 03 29
(97) 2008 12 24
(97) 2015 07 01
(86) PCT/US2007/007569
(86) 2007 03 29
(87) WO 2007/126816
(87) 2007 11 08
(30) 787567 P, 2006 03 30, US
(72) DOELLING, Vivian W., US
POSTON, Rebecca M., US
HEGGEN-PEAY, Cherilyn L., US
AVAKIAN, Alan P., US
TYCZKOWSKI, Julius, US
(73) Zoetis Services LLC, Florham Park, NJ 07932, US
(74) Jurga PETNIŪNAITĖ, 51, AAA Law, J.Jasinskio g. 16A, LT-03163 Vilnius, LT

(54) Naminių paukščių vakcinavimo būdai ir kompozicijos
Apibrėžties punktai: 14, brėžiniai: 0.

(57) 1. Imunogeninė kompozicija, skirta naudoti imuninio atsako prieš *Clostridium* rūšis sukėlimui, kur imunogeninė kompozicija apima inaktyvuotą *Clostridium* toksiną (toksoidą) ir (arba) inaktyvuotą *Clostridium* bakteriją (bakteriną), ir kur minėta kompozicija įvedama injekcijos *in ovo* pagalba tiesiogiai į paukščio embriono kūną.

2. Imunogeninė kompozicija, skirta naudoti pagal 1 punktą, kur imunogeninė kompozicija įvedama į embrioną parenteraliai.

3. Imunogeninė kompozicija, skirta naudoti pagal 1 punktą, kur paukštis yra viščiukas.

4. Imunogeninė kompozicija, skirta naudoti pagal 3 punktą, kur imunogeninė kompozicija įvedama nuo 15 iki 20 inkubavimo dienos.

5. Imunogeninė kompozicija, skirta naudoti pagal 3 punktą, kur imunogeninė kompozicija įvedama 18 arba 19 inkubavimo dieną.

6. Imunogeninė kompozicija, skirta naudoti pagal 1 punktą, kur paukštis yra kalakutas.

7. Imunogeninė kompozicija, skirta naudoti pagal 1 punktą, kur inaktyvuotas *Clostridium* toksinas (toksoidas) ir (arba) bakterija (bakterinas) yra inaktyvuotas *Clostridium perfringens* toksinas (toksoidas) ir (arba) bakterija (bakterinas).

8. Imunogeninė kompozicija, skirta naudoti pagal 1 punktą, kur inaktyvuotas *Clostridium* toksinas (toksoidas) yra *Clostridium alfa* toksinas (toksoidas).

9. Imunogeninė kompozicija, skirta naudoti pagal 8 punktą, kur inaktyvuotas *Clostridium* alfa toksinas (toksoidas) yra *Clostridium perfringens alfa* toksinas (toksoidas).

10. Imunogeninė kompozicija, skirta naudoti pagal 1 punktą, kur inaktyvuotas *Clostridium* toksinas (toksoidas) yra rekombinantinis.

11. Imunogeninė kompozicija, skirta naudoti pagal 1 punktą, kur imunogeninė kompozicija apima vandens aliejuje-vandenyje emulsiją.

12. Imunogeninė kompozicija, skirta naudoti pagal 1 punktą, kur imunogeninė kompozicija apima adjuvantą.

13. Imunogeninė kompozicija, skirta naudoti pagal 12 punktą, kur adjuvantas apima iš aliuminio pagamintą adjuvantą, saponiną, aliejų arba bet kokį aukščiau išvardintų derinį.

14. Imunogeninė kompozicija, skirta naudoti pagal 1 punktą, dar apimanti (a) imuninio stimuliatoriaus įvedimą *in ovo* bet kuriuo inkubacijos metu, (b) kokcidiozės vakcinos, Mareko ligos vakcinos, infekcinio bursito vakcinos, Newcastle ligos vakcinos, naminių paukščių raupų vakcinos arba bet kokio aukščiau išvardintų derinio įvedimą *in ovo*, arba (c) mitybinės kompozicijos, vidurių moduliatoriaus arba jų derinio įvedimą *in ovo*.

---

(51) Int.Cl. ***A61K 39/00*** (2006.01)
C07K 16/28 (2006.01)

(11) **1907424**

(96) 06786260.7

(96) 2006 06 30

(97) 2008 04 09

(97) 2015 07 29

(86) PCT/US2006/026046

(86) 2006 06 30

(87) WO 2007/005874

(87) 2007 01 11

(30) 696426 P, 2005 07 01, US

(72) KORMAN, Alan, J., US
SELBY, Mark, J., US
WANG, Changyu, US
SRINIVASAN, Mohan, US
PASSMORE, David, B., US
HUANG, Haichun, US
CHEN, Haibin, US

(73) E. R. Squibb & Sons, L.L.C., Princeton, NJ 08540, US

(74) Jurga PETNIŪNAITĖ, 51, AAA Law, J.Jasinskio g. 16A, LT-03163 Vilnius, LT

(54) Žmogaus monokloniniai antikūnai prieš programuotą mirties ligandą 1 (PD-L1)
Apibrėžties punktai: 32, brėžiniai: 31.

(57) 1. Monokloninis antikūnas arba jo antigeną rišanti dalis, kuri specifiškai rišasi prie PD-L1, apimantis:
(a) sunkiosios grandinės kintamą sritį CDR1, apimančią aminorūgštis, turinčias seką, išdėstytą SEQ ID Nr. 22;
(b) sunkiosios grandinės kintamą sritį CDR2, apimančią aminorūgštis, turinčias seką, išdėstytą SEQ ID Nr. 32;
(c) sunkiosios grandinės kintamą sritį CDR3, apimančią aminorūgštis, turinčias seką, išdėstytą SEQ ID Nr. 42;
(d) lengvosios grandinės kintamą sritį CDR1, apimančią aminorūgštis, turinčias seką, išdėstytą SEQ ID Nr. 52;
(e) lengvosios grandinės kintamą sritį CDR2, apimančią aminorūgštis, turinčias seką, išdėstytą SEQ ID Nr. 62; ir
(f) lengvosios grandinės kintamą sritį CDR3, apimančią aminorūgštis, turinčias seką, išdėstytą SEQ ID Nr. 72.

2. Monokloninis antikūnas arba jo antigeną rišanti dalis pagal 1 punktą, apimantis sunkiosios grandinės kintamą sritį, apimančią aminorūgščių seką, turinčią bent 80 % homologiją sekai, išdėstytai SEQ ID Nr. 12.

3. Monokloninis antikūnas arba jo antigeną rišanti dalis pagal 1 punktą, apimantis sunkiosios grandinės kintamą sritį, apimančią aminorūgštis, turinčias seką, išdėstytą SEQ ID Nr. 2 ir lengvosios grandinės kintamą sritį, apimančią aminorūgštis, turinčias seką, išdėstytą SEQ ID Nr. 12.

4. Monokloninis antikūnas arba jo antigeną rišanti dalis pagal bet kurį iš ankstesnių punktų, kuris yra IgG1, IgG2 arba IgG4 izotipo antikūnas arba jo antigeną rišanti dalis

5. Monokloninis antikūnas arba jo antigeną rišanti dalis pagal bet kurį iš ankstesnių punktų, kuris yra IgG4 izotipo antikūnas arba jo antigeną rišanti dalis.

6. Monokloninis antikūnas arba jo antigeną rišanti dalis pagal bet kurį iš ankstesnių punktų, kuris yra antikūno fragmentas arba viengrandis antikūnas.

7. Monokloninis antikūnas arba jo antigeną rišanti dalis pagal bet kurį iš ankstesnių punktų, kur antikūnas rišasi prie PD-L1 su K_D reikšme $5x10^{-9}$ M arba mažiau.

8. Monokloninis antikūnas arba jo antigeną rišanti dalis pagal 7 punktą, kur antikūnas rišasi prie PD-1 su K_D reikšme $2x10^{-9}$ M arba mažiau.

9. Monokloninis antikūnas arba jo antigeną rišanti dalis pagal bet kurį iš ankstesnių punktų, kuris padidina:
(a) T ląstelių proliferaciją mišrių limfocitų reakcijos (MLR) bandyme;
(b) γ interferono gamybą MLR bandyme; ir
(c) IL-2 sekreciją MLR bandyme.

10. Monokloninis antikūnas arba jo antigeną rišanti dalis pagal bet kurį iš ankstesnių punktų, kur antikūnas yra chimerinis antikūnas.

11. Monokloninis antikūnas arba jo antigeną rišanti dalis pagal bet kurį iš 1-9 punktų, kur antikūnas yra humanizuotas antikūnas.

12. Monokloninis antikūnas arba jo antigeną rišanti dalis pagal bet kurį iš 1-9 punktų, kur antikūnas yra žmogaus antikūnas.

13. Monokloninis antikūnas arba jo antigeną rišanti dalis pagal bet kurį iš ankstesnių punktų, sujungtas su terapiniu agentu.

14. Imunokonjugatas pagal 13 punktą, kur terapinis agentas yra citotoksinas arba radioaktyvus izotopas.

15. Bispecifinė molekulė, apimanti monokloninį antikūną arba jo antigeną rišančią dalį pagal bet kurį iš 1-12 punktų, sujungtas su antruoju funkciniu fragmentu, turinčiu kitokį prisirišimo specifiškumą, negu minėtas antikūnas arba jo antigeną rišanti dalis.

16. Kompozicija, apimanti (a) monokloninį antikūną arba jo antigeną rišančią dalį pagal bet kurį iš 1-12 punktų, (b) imunokonjugatą pagal 13 arba 14 punktą arba (c) bispecifinę molekulę pagal 15 punktą ir farmaciniu požiūriu priimtiną nešiklį.

17. Išskirta nukleorūgšties molekulė, koduojanti monokloninį antikūną arba jo antigeną rišančią dalį pagal bet kurį iš 1-12 punktų.

18. Raiškos vektorius, apimantis nukleorūgšties molekulę pagal 17 punktą.

19. Ląstelė šeimininkė, apimanti raiškos vektorių pagal 18 punktą.

20. Transgeninė pelė, apimanti žmogaus imunoglobulino sunkiosios ir lengvosios grandinės transgenus, kur pelė ekspresuoja monokloninį antikūną arba jo antigeną rišančią dalį pagal bet kurį iš 1-12 punktų.

21. Hibridoma, pagaminta iš pelės pagal 20 punktą, kur pelė produkuoja minėtą antikūną arba jo antigeną rišančią dalį.

22. Monokloninis antikūnas arba jo antigeną rišanti dalis pagal bet kurį iš 1-12 punktų, skirtas naudoti imuninio atsako moduliavimui subjekte.

23. Monokloninis antikūnas arba jo antigeną rišanti dalis pagal bet kurį iš 1-12 punktų, skirtas naudoti naviko ląstelių augimo slopinimui subjekte.

24. Monokloninis antikūnas arba jo antigeną rišanti dalis pagal bet kurį iš 1-12 punktų, skirtas naudoti pagal 23 punktą, kur naviko ląstelės yra vėžio ląstelės, parinkto iš melanomos, inkstų vėžio, prostatos vėžio, krūties vėžio, gaubtinės žarnos vėžio, kiaušidžių vėžio ir plaučių vėžio.

25. Monokloninis antikūnas arba jo antigeną rišanti dalis pagal bet kurį iš 1-12 punktų, skirtas naudoti pagal 23 punktą, kur naviko ląstelės yra vėžio ląstelės, parinkto iš kaulų vėžio, kasos vėžio, odos vėžio, galvos ir kaklo vėžio, odos arba akies piktybinės melanomos, šlapimo pūslės vėžio, tiesiosios žarnos vėžio, išangės srities vėžio, skrandžio vėžio, sėklidžių vėžio, gimdos

vėžio, kiaušintakių karcinomos, endometriumo karcinomos, gimdos kaklelio karcinomos, vaginos karcinomos, vulvos karcinomos, Hodžkino ligos, ne Hodžkino ligos, stemplės vėžio, plonųjų žarnų vėžio, ensdokrininės sistemos vėžio, skydliaukės vėžio, priešskydinės liaukos vėžio, antinksčių vėžio, minkštųjų audinių sarkomos, šlaplės vėžio, varpos vėžio, lėtinės arba ūmios leukemijos, įskaitant ūmią mieloidinę leukemiją, lėtinę mieloidinę leukemiją, ūmią limfoblastinę leukemiją, lėtinę limfocitinę leukemiją, kietųjų vaikystės navikų, limfoctinės limfomos, pūslės vėžio, inkstų arba šlapimtakių vėžio, inkstų geldelių karcinomos, centrinės nervų sistemos (CNS) neoplazmos, pirminės CNS limfomos, angiogenezės naviko, stuburo naviko, smegenų kamieno gliomos, hipofizės adenomos, Kaposi sarkomos, epidermoidinio vėžio, suragėjusių ląstelių vėžio, T ląstelių limfomos, aplinkos sukelto vėžio, įskaitant pastaruosius, sukeltus asbesto ir minėtų vėžio rūių derinių.

26. Monokloninis antikūnas arba jo antigeną rišanti dalis pagal bet kurį iš 1-12 punktų, skirtas naudoti infekcinių ligų gydymui subjekte.

27. Monokloninis antikūnas arba jo antigeną rišanti dalis pagal bet kurį iš 1-12 punktų, skirtas naudoti pagal 26 punktą, kur infekcinė liga yra:

(a) liga, parinkta iš gripo, pūslelinės, giardiazės, maliarijos arba leišmaniozės;

(b) patogeninės infekcijos virusais, parinktais iš žmogaus imunodeficito viruso (ŽIV), hepatito viruso, herpes viruso, adenoviruso, gripo viruso, flavivirusų, echoviruso, rinoviruso, koksakio viruso, kornoviruso, respiracinio sincitinio viruso, parotito viruso, rotaviruso, measles virus, raudonukės viruso, parvoviruso, raupų viruso, ŽTLV viruso, dengės viruso, papilomos viruso, moliuskų viruso, polioviruso, raupų viruso, JC viruso ir arbovirusinio encefalito viruso;

(c) patogeninė infekcija bakterijomis, parinktomis iš chlamidijų, riketsijų bakterijų, mikobakterijų, stafilokokų, streptokokų, pneumokokų, meningokokų ir konokokų, *klebsiella*, *proteus, serratia*, *pseudomonas, legionella, diphtheria, salmonella, bacilli*, choleros, stabligės, botulizmo, juodligės, maro, leptospirozės ir Laimo ligos bakterijų;

(d) patogeninė infekcija grybais, parinktais iš *Candida, Cryptococcus neoformans, Aspergillus, Genus Mucorales, Sporothrix schenkii, Blastomyces dermatitidis, Paracoccidioides brasiliensis, Coccidioides immitis* ir *Histoplasma capsulatum*; arba

(e) patogeninė infekcija parazitais, parinktais iš *Entamoeba histolytica, Balantidium coli, Naegleria fowleri, Acanthamoeba sp., Giardia lambia, Cryptosporidium sp., Pneumocystis carinii*, *Plasmodium vivax, Babesia microti, Trypanosoma brucei, Trypanosoma cruzi, Leishmania donovani, Toxoplasma gondi* ir *Nippostrongylus brasiliensis*.

28. Monokloninis antikūnas arba jo antigeną rišanti dalis pagal bet kurį iš 1-12 punktų, skirtas naudoti pagal 27 punktą, kur;

(a) hepatito virusas yra hepatito A, hepatito B arba hepatito C virusas;

(b) herpes virusas yra VZV, HSV-1, HAV-6, HSV-II ir CMV arba Epstein Barr virusas;

(c) *Candida* grybai yra *Candida albicans*, *Candida krusei*, *Candida glabrata* arba *Candida tropicalis*;

(d) *Aspergillus* grybai yra *Aspergillus fumigatus* arba *Aspergillus niger*; ir

(e) mukoriniai grybai yra *mucor, absidia* arba *rhizophus*.

29. Monokloninis antikūnas arba jo antigeną rišanti dalis pagal bet kurį iš 1-12 punktų ir antigenas, skirtas panaudoti imuninio atsako prieš antigeną sustiprinimo būde subjekte.

30. Monokloninis antikūnas arba jo antigeną rišanti dalis pagal bet kurį iš 1-12 punktų, skirtas naudoti pagal 29 punktą, kur antigenas yra naviko antigenas, virusinis antigenas, bakterinis antigenas arba antigenas iš patogeno.

31. Monokloninis antikūnas arba jo antigeną rišanti dalis pagal bet kurį iš 1-12 punktų, skirtas naudoti uždegiminių ligų gydymo arba prevencijos būde subjekte.

32. Monokloninis antikūnas arba jo antigeną rišanti dalis pagal bet kurį iš 1-12 punktų, skirtas naudoti pagal 31 punktą, kur uždegiminė liga yra plokščioji kerpligė (LP).

---

(51) Int.Cl. ***A61K 48/00*** (2006.01)
C12N 15/11 (2006.01)
A61P 3/06 (2006.01)

(11) **2409713**

(96) 11171206.3

(96) 2005 08 10

(97) 2012 01 25

(97) 2015 07 22

(30) 612831 P, 2004 09 23, US
600785 P, 2004 08 10, US

(72) Geary, Richard S., US
Yu, Zhengrong, US
Crooke, Rosanne M., US

(73) Genzyme Corporation, Cambridge, MA 02142, US

(74) Jurga PETNIŪNAITĖ, 51, AAA Law, J.Jasinskio g. 16A, LT-03163 Vilnius, LT

(54) Oligonukleotidai, skirti panaudoti lipoproteino ir cholesterolio lygio moduliavimai žmonėse

Apibrėžties punktai: 10, brėžiniai: 0.

(57) 1. Oligonukleotidas, susidedantis iš nukleobazių sekos SEQ ID Nr. 2, kur oligonukleotidas yra

chimerinis 20 nukleotidų ilgio oligonukleotidas, sudarytas iš centrinio tarpo srities, susidedančios iš dešimties 2'-deoksinukleotidų, iš abiejų pusių apsuptų penkių nukleotidų sparnais, sudarytais iš 2'-metoksietilnukleotidų (2'MOE), kur tarpnukleozidinės jungtys per visą oligonukleotidą yra fosforotioatai ir visos citozino liekanos yra 5-metilcitidinai,

skirtas panaudoti gydyme žmogaus, kuris serga arba yra padidintoje hipercholesterolemijos rizikoje, kur:

(a) minėtas oligonukleotidas yra įvedamas užnešimo periodo ir palaikymo periodo metu arba yra įvedamas palaikymo periodo metu be išankstinio užnešimo periodo;

(b) minėto oligonukleotido 200 mg dozė yra įvedama vieną kartą per savaitę palaikymo periodo metu; ir

(c) minėta 200 mg dozė yra įvedama subkutanine injekcija.

2. Oligonukleotidas, skirtas panaudoti pagal 1 punktą, kur užnešimo periodas trunka 3, 4, 5, 6, 7, 8, 9 arba 10 dienų ir kur vienkartinis įvedimas arba daugybinis įvedimai yra skiriami kasdien, kas 2 dienas, kas 3 dienas, kas 4 dienas, kas 5 dienas, kas 6 dienas arba kas savaitę.

3. Oligonukleotidas, skirtas panaudoti pagal 1 punktą, kur užnešimo periodas trunka 11, 12, 13, 14, 15, 16, 17, 18, 19, 20, 21, 22, 23, 24, 25, 26, 27, 28, 29, 30, 31, 32, 33, 34 arba 35 dienas ir kur vienkartinis įvedimas yra skiriamas kasdien, kas 2 dienas, kas 3 dienas, kas 4 dienas, kas 5 dienas, kas 6 dienas arba kas savaitę.

4. Oligonukleotidas, skirtas panaudoti pagal bet kurį iš 1-3 punktų, kur palaikymo periodo metu įvedamos dozės yra lygios užnešimo periodo metu įvedamoms dozėms.

5. Oligonukleotidas, skirtas panaudoti pagal bet kurį iš 1-3 punktų, kur palaikymo periodo metu įvedamos dozės yra didesnės, negu užnešimo periodo metu įvedamos dozės.

6. Oligonukleotidas, skirtas panaudoti pagal bet kurį iš 1-3 punktų, kur palaikymo periodo metu įvedamos dozės dažnai yra mažesnės, negu užnešimo periodo metu įvedamos dozės.

7. Oligonukleotidas, skirtas panaudoti pagal bet kurį iš 1-6 punktų, kur minėtas žmogus rodo bent vieną indikaciją, parinktą iš grupės, susidedančios iš: serumo padidinto bendro cholesterolio lygio, serumo padidinto LDL cholesterolio lygio, padidinto bendro cholesterolio : HDL santykio ir padidinto LDL:HDL santykio.

8. Oligonukleotidas, skirtas panaudoti pagal bet kurį iš 1-6 punktų, kur minėtas žmogus sirgo arba serga homozigotine paveldima arba heterozigotine paveldima hipercholesterolemija.

9. Oligonukleotidas, skirtas panaudoti pagal bet kurį iš 1-6 punktų, kur minėtas žmogus sirgo, serga arba yra padidintoje rizikoje dėl nepaveldimos hipercholesterolemijos.

10. Oligonukleotidas, skirtas panaudoti pagal bet kurį iš 1-6 punktų, kur minėtas žmogus turi serumo padidintą LDL cholesterolio lygį aukštesnį negu maždaug 70 mg/ml, aukštesnį negu maždaug 100 mg/ml arba aukštesnį negu maždaug 130 mg/ml prieš įvedant minėtą oligonukleotidą.

---

(51) Int.Cl. ***A61M 5/20*** (2006.01)
(11) **2708252**
(96) 13196727.5
(96) 2011 02 24
(97) 2014 03 19
(97) 2015 07 29
(30) 309186 P, 2010 03 01, US
(72) Adams, Matthew Robert, US
Fourt, Jesse Arnold, US
Kaplan, Jonathan I., US
Silberschatz, Paul Joseph, US
Yurchenco, James R., US
(73) Eli Lilly and Company, Indianapolis, IN 46285, US
(74) Reda ŽABOLIENĖ, 7, Advokatės Redos Žabolienės kontora METIDA, Verslo centras VERTAS, Gynėjų g. 16, LT-01109 Vilnius, LT
(54) Automatinis injektorius su delsos mechanizmu ir dvifukciniu užtaisikliu

Apibrėžties punktai: 8, brėžiniai: 19.

(57) 1. Automatinis injektorius (20), kurį sudaro korpusas (22), švirkštas su adata (110) ir stūmokliu (116), bent vienas užtaisiklis (149) (skirtas perkelti švirkštą su adata korpuse pirmąja kryptimi, kad atliekant injekciją švirkšto adata išsikištų iš korpuso, ir kad stumiant stūmoklį švirkšto turinys būtų varomas per adatą) ir delsos mechanizmas, delsos mechanizmą sudaro:

švirkšto šaudyklė (170); minėtoji šaudyklė turi pirmąjį fiksatorių (234);

varantysis įtaisas (250), turintis antrąjį fiksatorių (254); minėtasis antrasis fiksatorius skirtas veikti su minėtuoju pirmuoju fiksatoriumi, kad sumažėtų minėtosios šaudyklės judėjimas minėtojo varančiojo įtaiso atžvilgiu antrąja kryptimi, kuri priešinga pirmajai krypčiai;

užraktas (280), atliekant injekciją judantis minėtajame korpuse iš užrakinimo padėties į atrakinimo padėtį susijungęs su švirkšto stūmokliu; kai minėtajam užraktui esant minėtoje užrakinimo padėtyje minėtasis varantysis įtaisas minėtosios šaudyklės atžvilgiu suktis negali; o minėtajam užraktui esant minėtoje atrakinimo padėtyje

minėtasis varantysis įtaisas minėtosios šaudyklės atžvilgiu suktis gali;

slopiklis (315) tarp minėtojo varančiojo įtaiso ir atraminio paviršiaus, skirtas slopinti minėtojo varančiojo įtaiso sukimąsi minėtosios šaudyklės atžvilgiu;

kuriam būdinga, kad delsos mechanizmas dar turi dvifunkcį užtaisiklį (290) su sukamuoju prieškrūviu ir ašiniu prieškrūviu, kai minėtasis dvifunkcis užtaisiklis veikia tarp minėtosios šaudyklės ir minėtojo varančiojo įtaiso, suteikdamas sukamąją jėgą, kuriai veikiant minėtasis varantysis įtaisas sukasi minėtosios šaudyklės atžvilgiu, ir suteikdamas ašinę jėgą, kuriai veikiant minėtoji šaudyklė juda šalin nuo minėtojo varančiojo įtaiso;

kuriame, kai minėtasis užraktas atliekant injekciją juda į minėtąją atrakinimo padėtį, minėtasis dvifunkcis užtaisiklis iš pradžių suka minėtąjį varantįjį įtaisą šaudyklės atžvilgiu iš užrakinimo padėties (kurioje minėtieji pirmasis ir antrasis fiksatoriai veikia kartu) į atrakinimo padėtį, kurioje minėtasis antrasis fiksatorius būna atsikabinęs nuo minėtojo pirmojo fiksatoriaus, o tada minėtasis dvifunkcis užtaisiklis varo minėtąją šaudyklę ašine kryptimi minėtojo varančiojo įtaiso atžvilgiu, kad minėtoji šaudyklė po injekcijos judėtų įtraukdama švirkšto adatą į korpusą.

2. Aparatas pagal 1 apibrėžties punktą b e s i s k i r i a n t i s tuo, kad minėtasis dvifunkcis užtaisiklis turi sraigtinę spyruoklę (290) su pirmuoju ir antruoju galais (297, 293), kurių pirmasis tiesiogiai pritvirtintas prie minėtojo varančiojo įtaiso, o antrasis – prie minėtosios šaudyklės.

3. Aparatas pagal 2 apibrėžties punktą b e s i s k i r i a n t i s tuo, kad minėtosios sraigtinės spyruoklės pirmojo galo viršugalis nukreiptas spindulio kryptimi į išorę (296) ir įeina į papildomai suformuotą griovelį, kurį sudaro kiaurymė (266) minėtojo varančiojo įtaiso korpuse.

4. Aparatas pagal 2 apibrėžties punktą b e s i s k i r i a n t i s tuo, kad aprašytas, kurio minėtosios sraigtinės spyruoklės antrojo galo viršugalis nukreiptas ašies kryptimi (294) ir įeina į papildomai suformuotą griovelį (235) minėtoje šaudyklėje.

5. Aparatas pagal 4 apibrėžties punktą b e s i s k i r i a n t i s tuo, kad, minėtasis griovelis minėtoje šaudyklėje suformuotas spinduline kryptimi nukreiptoje išpjovoje (234), kurioje yra minėtasis pirmasis fiksatorius.

6. Aparatas pagal 1 apibrėžties punktą b e s i s k i r i a n t i s tuo, kad minėtasis atraminis paviršius (308) turi žiedą (300), sukamai pritvirtintą aparato korpuso atžvilgiu.

7. Aparatas pagal 1 apibrėžties punktą b e s i s k i r i a n t i s tuo, kad minėtasis užraktas turi bent vieną linkį (282, 284) vientisai suformuotą su minėtuoju varančiuoju įtaisu, ir perkeliamu ašine kryptimi šaudyklės atžvilgiu iš užrakinimo padėties į atrakinimo padėtį bei susijungiančiu su švirkšto spyriu (130), kai atliekama injekcija.

8. Aparatas pagal 1 apibrėžties punktą b e s i s k i r i a n t i s tuo, kad minėtoji šaudyklė turi atramą (199), į kurią atsiremia užtaisiklis, perkeliantis švirkštą su adata pirmąja kryptimi ir stumiantis stūmoklį, kai užtaisant šaudyklę adatai ištraukti užtaisiklis, stumiantis stūmoklį, nesipriešina.

---

(51) Int.Cl. ***A61P 3/10*** (2006.01)
A61P 3/08 (2006.01)
A61K 39/00 (2006.01)
C07K 16/18 (2006.01)

(11) **2403605**

(96) 10707783.6

(96) 2010 03 05

(97) 2012 01 11

(97) 2015 05 06

(86) PCT/US2010/026305

(86) 2010 03 05

(87) WO 2010/102171

(87) 2010 09 10

(30) 299170 P, 2010 01 28, US
209251 P, 2009 03 05, US

(72) HOTAMISLIGIL, Gokhan, S., US
CAO, Haiming, US

(73) President and Fellows of Harvard College, Cambridge, MA 02138, US

(74) Jurga PETNIŪNAITĖ, 51, AAA Law, J.Jasinskio g. 16A, LT-03163 Vilnius, LT

(54) Kompozicijos, apimančios aP2 atžvilgiu specifinį antikūną arba jo fragmentą, skirtos naudoti diabeto, gliukozės netoleravimo arba nutukimo sukelto atsparumo insulinui gydymui

Apibrėžties punktai: 6, brėžiniai: 1.

(57) 1. Kompozicija, apimanti aP2 atžvilgiu specifinį antikūną arba aP2 surišantį jo fragmentą, skirta naudoti diabeto, gliukozės netoleravimo arba nutukimo sukelto atsparumo insulinui gydymo būde, kur būdas apima kompozicijos įvedimą subjektui, ir kur kompozicijos įvedimas subjektui sumažina aP2 koncentraciją serume.

2. Kompozicija, skirta naudoti būde pagal 1 punktą, kur subjektas turi per didelę kūno masę, yra nutukęs ir (arba) turi aP2 kiekį serume didesnį nei 20 μg/ml.

3. Kompozicija, skirta naudoti būde pagal 1 punktą, kur aP2 koncentracija serume yra sumažėjusi bent 10 %.

4. Kompozicija, skirta naudoti būde pagal 1 punktą, kur aP2 atžvilgiu specifinis antikūnas rišasi su aP2 netolydiniu epitopu.

5. Kompozicija, skirta naudoti būde pagal 4 punktą, kur epitopas yra eksponuojamas 3 dimensijų aP2 struktūros tirpale paviršiuje.

6. Kompozicija, skirta naudoti būde pagal 4 punktą, kur epitopas apima bent vieną iš šių sekų: sekos SEQ ID Nr. 4 liekanos 1-5, liekana 22, liekanos 36-37, liekanos 46-47, liekana 57, liekanos 59-60, liekana 78, liekana 80, liekana 89, liekanos 97-101, liekanos 110-112, liekana 122.

---

(51) Int.Cl. ***B01D 53/50*** (2006.01)
B01D 53/18 (2006.01)
B01D 53/78 (2006.01)
B01D 53/79 (2006.01)

(11) **2454005**

(96) 10800111.6

(96) 2010 06 04

(97) 2012 05 23

(97) 2015 04 01

(86) PCT/SE2010/050619

(86) 2010 06 04

(87) WO 2011/008155

(87) 2011 01 20

(30) 0950559, 2009 07 14, SE

(72) BRATTEMO, Per Anders, PL

(73) Marketing I Konsulting Per Anders Brattemo, 30-222 Krakow, PL

(74) Otilija KLIMAITIENĖ, 35, AAA Law, J.Jasinskio g. 16A, LT-03163 Vilnius, LT

(54) Būdas ir įrenginys dujoms gryninti absorbcija

Apibrėžties punktai: 15, brėžiniai: 2.

(57) 1. Dujų gryninimo būdas, kur keletas vamzdžių (6a) išdėstyta vienas šalia kito plokštėje (6), kuri turi viršutinį paviršių, ir tuo, kad dujas pirmame etape praleidžia per vamzdžius (6a) prieš sunkio kryptį;

ir antrame etape dujos išburbuliuojamos per skysto absorbento sluoksnį (11), kuris išdėstytas ant viršutinio paviršiaus viršaus, b e s i s k i r i a n t i s tuo, kad vamzdžiai yra venturi vamzdžiai, iš kurių kiekvienas turi atitinkamą susiaurėjimą, kuriame per atitinkamus vamzdžius tekančių dujų greitis padidėja, o taip pat turi atitinkamą staigią iškyšą (6b) iš venturi vamzdžio (6a) vidinės sienelės atitinkamoje minėto susiaurėjimo vietoje, sumontuotą papildomai padidinti dujų srautinio perdavimo per atitinkamą vamzdį turbulenciją.

2. Būdas pagal 1 punktą, b e s i s k i r i a n t i s tuo, kad dujos aušinamos, pridedant absorbento į dujas, prieš dujas paleidžiant per venturi vamzdį (6a).

3. Būdas pagal 2 punktą, b e s i s k i r i a n t i s tuo, kad aušinimas vykdomas, naudojant aušinimo įrenginį (5), kuris sumontuotas aušinti dujas, naudojant absorbentą, kurio pridedama iš skysto sluoksnio (11) į aušinimo įrenginį (5), ir tuo, kad absorbento recirkuliacijos įrenginys (16) sumontuotas surinkti absorbentą, kuris buvo naudojamas aušinimo metu, ir grąžinti šį absorbentą atgal į skystą sluoksnį (11).

4. Būdas pagal 3 punktą, b e s i s k i r i a n t i s tuo, kad absorbento dalis, pridėta į dujas aušinimo metu, pernešama dujomis į venturi vamzdžius (6a).

5. Būdas pagal 3 arba 4 punktą, b e s i s k i r i a n t i s tuo, kad absorbentas surenkamas į baseiną (14), kuris sumontuotas žemiau plokštės (6) išilgai sunkio krypties, ir tuo, kad dujos, prieš jas paleidžiant per venturi vamzdžius (6a), įvedamos į erdvę, kuri išilgai sunkio krypties apribota iš apačios surinkto baseine (14) absorbento paviršiumi (14a) ir iš viršaus apribota plokštės (6) apatine puse.

6. Būdas pagal 5 punktą, b e s i s k i r i a n t i s tuo, kad naudoja perpylimo įrenginį absorbentui perkelti iš skysto sluoksnio (11) į baseiną (14) tuo atveju, kai skysčio lygis skystame sluoksnyje (11) viršija iš anksto nustatytą vertę.

7. Būdas pagal bet kurį iš ankstesnių punktų, b e s i s k i r i a n t i s tuo, kad skystis purškiamas ant apatinės plokštės (6) pusės, naudojant drėkinantį įrenginį (12) taip, kad apatinė plokštės (6) pusė veikimo metu visą laiką laikoma drėgna.

8. Būdas pagal bet kurį iš ankstesnių punktų, b e s i s k i r i a n t i s tuo, kad absorbentą sudaro kalkės ir (arba) kalkakmenis, ir tuo, kad būdas naudojamas dujose esančiam SO_2 atskirti, transformuojant į $CaSO_3$ ir (arba) $CaSO_4$.

9. Būdas pagal 8 punktą, kai priklauso nuo 3 punkto, b e s i s k i r i a n t i s tuo, kad į absorbentą dedama antioksidanto recirkuliacijos įrenginyje (16) taip, kad sudarytų $CaSO_3$, kuris vėlesnėje reakcijos stadijoje oksiduojamas į $CaSO_4$.

10. Būdas pagal 8 arba 9 punktą, b e s i s k i r i a n t i s tuo, kad dujos susideda iš kūryklų dujų iš pramoninių deginimo įrenginių arba energetinių deginimo įrenginių.

11. Dujų gryninimo įrenginys (1), kur įrenginys (1) apima kelis vamzdžius (6a), išdėstytus vienas šalia kito plokštėje (6), turinčioje viršutinį paviršių, tuo, kad įrenginys (1) taip pat apima skystą absorbento sluoksnį (11), išdėstytą ant viršutinio paviršiaus, tuo, kad tiekimo priemonės sumontuotos dujoms tiekti į įrenginį (1), ir tuo, kad įrenginys (1), sumontuotas

prieš sunkio kryptį, pirma tiekia dujas per vamzdžius (6a), o po to dujas išburbuliuoja per skystą sluoksnį (11), b e s i s k i r i a n t i s tuo, kad vamzdžiai yra venturi vamzdžiai, iš kurių kiekvienas turi atitinkamą susiaurėjimą, kuriame per atitinkamus vamzdžius tekančių dujų greitis padidėja, ir taip pat turi atitinkamą staigią iškyšą (6b) iš venturi vamzdžio (6a) vidinės sienelės atitinkamoje minėto susiaurėjimo vietoje, sumontuotą papildomai padidinti dujų srautinio perdavimo per atitinkamą vamzdį turbulenciją.

12. Įrenginys (1) pagal 11 punktą, b e s i s k i r i a n t i s tuo, kad įrenginys (1) papildomai apima aušinimo įrenginį (5), išdėstytą dujoms aušinti, pridedant absorbento į dujas, prieš dujas paleidžiant per venturi vamzdžius (6a).

13. Įrenginys (1) pagal 12 punktą, b e s i s k i r i a n t i s tuo, kad aušinimo įrenginys (5) yra sumontuotas dujoms aušinti, naudojant absorbentą, pridėtą iš skysto sluoksnio (11) į aušinimo įrenginį (5), ir tuo, kad recirkuliacijos absorbentui įrenginys (16) įrengtas absorbentui surinkti, kuris buvo naudojamas aušinimo metu, ir sugrąžinti šį absorbentą į skystą sluoksnį (11).

14. Įrenginys (1) pagal 13 punktą, b e s i s k i r i a n t i s tuo, kad įrenginys (1) papildomai turi baseiną (14) žemiau plokštės (6) išilgai sunkio krypties, tuo, kad baseinas sukonstruotas absorbentui surinkti iš aušinimo, ir tuo, kad įrenginys (1) įtaisytas perteikti dujas, prieš paleidžiant jas per venturi vamzdžius (6a) į erdvę, kuri iš apačios sunkio kryptimi apribota surinkto baseine (14) absorbento paviršiumi (14a) ir iš viršaus apribota plokštės (6) apatine puse.

15. Įrenginys (1) pagal bet kurį iš 11-14 punktų, b e s i s k i r i a n t i s tuo, kad drėkinimo įrenginys (12) sumontuotas skysčiui purkšti ant plokštės (6) apatinės pusės taip, kad plokštės (6) apatinė pusė veikimo metu būtų laikoma drėgna.

---

(51) Int.Cl. ***B09B 3/00*** (2006.01)
B29C 70/26 (2006.01)
(11) **2527051**
(96) 12464011.1
(96) 2012 05 24
(97) 2012 11 28
(97) 2015 06 17
(30) 201100495, 2011 05 24, RO
(72) Ionescu, Silvian, RO
(73) Ionescu, Silvian, Judetul Ilfov, RO
(74) Otilija KLIMAITIENĖ, 35, AAA Law, J.Jasinskio g. 16A, LT-03163 Vilnius, LT
(54) Kompozito medžiaga, apimanti asbestinį cementą
Apibrėžties punktai: 8, brėžiniai: 1.

(57) 1. Kompozito medžiaga, apimanti plastikų matricą ir užpildą, besisikrianti tuo, kad
- užpildas yra susmulkintas asbestinis cementas, geriau, susmulkinto astbestinio cemento atliekos, santykiu iki 20 masės %, geriau, tarp 12 ir 20 masės % nuo visos kompozito medžiagos masės, turintis dalelių dydį tarp 2 mikrometrų ir 0,4 mm, ir
- plastiko medžiaga yra PET atliekos.

2. Kompozito medžiaga pagal 1 punktą, kur susmulkintas asbestinis cementas turi dalelių dydį tarp 2-5 mikrometrų.

3. Kompozito medžiaga pagal bet kurį iš 1-2 punktą, kur susmulkinto astinio cemento santykis yra 20 masės %.

4. Kompozito medžiaga pagal bet kurį iš 1-3 punktą, kuris taip pat apima asbestą, geriau, Chrysotile.

5. Kompozito medžiaga pagal bet kurį iš 1-4 punktą, kuris taip pat apima aliuminio oksidą Al_2O_3.

6. Kompozicija, apimanti kompozito medžiagą pagal bet kurį ankstesnį punktą ir vieną arba daugiau klijų.

7. PET plastiko medžiagos panaudojimas asbestinio cemento arba asbestinio cemento atliekų neutralizavimui.

8. Asbestinio cemento arba asbestinio cemento atliekų pakartotino panaudojimo būdas, susidedantis iš asbestinio cemento įterpimo į plastikų matricą, pagamintą iš plastiko medžiagos, kuri yra PET.

---

(51) Int.Cl. ***B23K 26/067*** (2006.01)
B23K 26/06 (2014.01)
B23K 26/08 (2014.01)
H01S 3/00 (2006.01)
(11) **2450144**
(96) 10793936.5
(96) 2010 05 26
(97) 2012 05 09
(97) 2015 05 20
(86) PCT/JP2010/058928
(86) 2010 05 26
(87) WO 2011/001765
(87) 2011 01 06
(30) 2009153775, 2009 06 29, JP
(72) KAJIKAWA Toshikazu, JP
(73) Seishin Trading Co., Ltd., Hyogo 650-0047, JP
(74) Jurga PETNIŪNAITĖ, 51, AAA Law, J.Jasinskio g. 16A, LT-03163 Vilnius, LT
(54) Lazerinio švitinimo apratas ir lazerinio apdorojimo būdas
Apibrėžties punktai: 11, brėžiniai: 11.

(57) 1. Lazerinio švitinimo prietaisas, apimantis:

šviesos šaltinį (1), kuris generuoja lazerio spindulį, ir

spinduliuotės optinę sistemą (14), sudarytą iš daugybės lęšių (9,16,17), kuri naudojama šviesos šaltinio (1) skleidžiamo lazerio spindulio šviesai nukreipti bei konverguoti į taikinio medžiagą (Q), kur optinė sistema apima (14) spindulio plėstuvą (15) su pirmuoju lęšiu (16), įgaubtojo arba išgaubtojo tipo, ir antruoju lęšiu (17), kuris yra išgaubtojo tipo; lazerio spindulio sklidimo kryptimi spindulio plėstuvo (15) konfigūracija yra tokia, kad intervalas tarp pirmojo lęšio (16) ir antrojo lęšio (17) yra kintamas, b e s i s k i r i a n t i s tuo, kad

dvigubo spindulio laužimo medžiaga yra naudojama kaip bent vieno pirmojo lęšio (16) ir antrojo lęšio (17) materialusis elementas, kad lazerio spindulys būtų suskaidomas į paprastąją bangą, kuri yra komponentas, poliarizuotas statmenai dvigubo spindulio laužimo medžiagos kristalografinei ašiai, ir nepaprastąją bangą, kuri yra komponentas, poliarizuotas ortogonalia kryptimi paprastosios bangos atžvilgiu, kad būtų suformuotos dvi spindulio sąsmaukos, intervalas tarp kurių lazerio spindulio optinės ašies kryptimi yra kintamas priklausomai nuo intervalo tarp pirmojo ir antrojo lęšio.

2. Lazerinio švitinimo prietaisas pagal 1 punktą, kur spinduliuotės optinė sistema apima šviesos glaudžiamąjį lęšį (9), esantį galutinėje padėtyje lazerio spindulio sklidimo kryptimi.

3. Lazerinio švitinimo prietaisas pagal 1 punktą, kur lęšio kristalų orientacija, sukurta naudojant dvigubo spindulio laužimo medžiagą kaip materialųjį elementą, yra ortogonali spinduliuotės optinės sistemos optinės ašies krypties atžvilgiu.

4. Lazerinio švitinimo prietaisas pagal 1 punktą, kur dvigubo spindulio laužimo medžiaga yra kristalinis kvarcas.

5. Lazerinio švitinimo prietaisas pagal 1 punktą, kuris apima santykinio poslinkio priemones (2), leidžiančias taikinio medžiagos padėčiai santykinai pasislinkti spinduliuotės optinės sistemos atžvilgiu dviem ortoganaliomis kryptimis plokštumoje, kuri yra statmena spinduliuotės optinės sistemos optinei ašiai bei optinės ašies kryptimi.

6. Lazerinio švitinimo prietaisas pagal 1 punktą, kur spinduliuotės optinė sistema apima pusbangę plokštelę (4), kuri gali suktis apie optinę ašį, ir pusbangė plokštelė (4) yra įtaisyta prieš lęšį (16,17), sudarytą naudojant dvigubo spindulio laužimo medžiagą kaip materialųjį elementą, lazerio spindulio sklidimo krypties atžvilgiu.

7. Lazerinio švitinimo prietaisas pagal 1 punktą, kur spinduliuotės optinė sistema apima ketvirčio bangos plokštelę (8), kuri gali suktis apie optinę ašį, ir ketvirčio bangos plokštelė (8) yra įtaisyta už lęšio (16,17), sudaryto naudojant dvigubo spindulio laužimo medžiagą kaip materialųjį elementą, lazerio spindulio sklidimo krypties atžvilgiu.

8. Lazerinio švitinimo prietaisas pagal 1 punktą, kur lazerio spindulio bangos ilgis yra 200 nm arba didesnis ir 11 µm arba mažesnis.

9. Lazerinio švitinimo prietaisas pagal 1 punktą, kur lazerio spindulio osciliacijos priemonės yra pritaikytos veikti ištisinės bangos ir impulsiniu režimu.

10. Lazerinio apdorojimo būdas, įgyvendinamas naudojant lazerinio švitinimo prietaisą pagal 1 punktą.

11. Lazerinio apdorojimo būdas pagal 10 punktą, kur intervalas tarp spindulio sąsmaukų, formuojamų lazerinio švitinimo prietaisu pagal 1 punktą, yra reguliuojamas nuo 0,5 iki 10 Relėjaus ilgių.

---

(51) Int.Cl. ***B28B 3/02*** (2006.01)
B28B 3/00 (2006.01)
B28B 7/06 (2006.01)
B28B 7/00 (2006.01)

(11) **2429787**
(96) 10727767.5
(96) 2010 05 07
(97) 2012 03 21
(97) 2015 07 08
(86) PCT/FR2010/050885
(86) 2010 05 07
(87) WO 2010/130927
(87) 2010 11 18
(30) 0902246, 2009 05 11, FR
(72) JACQUES, Laurence, FR
LAGRANGE, Thibault, FR
(73) Lafarge, 75116 Paris, FR
(74) Leonas Antanas KUČINSKAS, 4, Dr. Leono A. Kučinsko patentinių paslaugų firma, Kaštonų g. 5-7, LT-01107 Vilnius, LT

(54) Liejimo įrenginys ir gamybos būdas

Apibrėžties punktai: 14, brėžiniai: 9.

(57) 1. Liejimo įrenginį (10,40) sudaro:

- gaubtas (12);
- liejamoji forma (14), liejamoji forma esanti gaubte, liejamoji forma turinti apatinį korpusą (142), esantį ant apatinės gaubto dalies, ir viršutinį korpusą (141) ant apatinio korpuso, uždarančio liejamąją formą, liejamoji forma suprojektuota gauti betoną, betonas uždaromas liejamojoje formoje;
- prijungta vakuuminė jungtis (15), kad būtų leidžiama dujoms pratekėti ir gaubte susidarytų slėgis;

- užrakinimo elementas (18) suprojektuotas sustabdyti vadinamąjį dujų pratekėjimą, susidarius slėgiui;

- liejamosios formos deformacijos įrankis (19), esantis po liejamąja forma, liejamoji forma guli horizontaliai, kai deformacijos įrankis nedeformuoja liejamosios formos; ir b e s i s k i r i a n t i tuo, kad priemonė (30), skirtingai nei gaubtas ir deformacijos įrankis, suprojektuota slėgti bent liejamosios formos dalį, įterpus gaubtą, vos tik susiformuoja slėgis.

2. Pagal 1 punktą įrenginys turi ir vakuuminį siurblį (16) bei jungiamąjį elementą (17), kad vakuuminis siurblys būtų prijungtas prie gaubto (12).

3. Pagal 2 punktą įrenginys, kuriame užrakinimo elementas (18) yra įmontuotas vakuuminiame siurblyje (16).

4. Pagal 1 - 3 punktus įrenginys, kuriame liejamoji forma (14) turi mažiausiai pirmą ir antrą priešingas puses, kur deformacijos įrankis (19) pritaiko pirmąjį slėgį liejamojoje formoje, įterpus gaubtą, iš pirmosios pusės, ir kuriame vadinamoji priemonė (30) pritaiko antrąjį slėgį liejamojoje formoje, įterpus gaubtą, iš antrosios pusės.

5. Pagal 1 - 4 punktus įrenginys, kuriame deformacijos įrankis (19) pasirinktas iš grupės, turinčios kėliklį ir šabloną.

6. Pagal 1 - 5 punktus įrenginys, kuriame vadinamoji priemonė (30) turi bent aukščiausios masės krūvį daugiau nei vienas kilogramas ir padėta ant liejamosios formos (14) dalies, įterpus gaubtą (12).

7. Pagal 1 – 6 punktus įrenginys, kuriame deformacijos įrankis (19) yra šablonas ir kuriame vadinamoji priemonė (30) turi formą bent iš dalies papildančią šabloną (19).

8. Pagal 1 - 7 punktus įrenginys taip pat turi bet vieną popierinės ar membranos formos nusausinimo elementą (20) gaubte (12).

9. Gaminimo proceso etapai:

- įdėti betono į liejamąją formą (14), liejamoji forma turi apatinį korpusą (142), esantį apatinėje gaubto dalyje ir viršutinį korpusą (141) ant apatinio korpuso, uždarančio liejamąją formą, betonas uždaromas liejamojoje formoje;

- paruošti liejamąją formą gaubte (12), turinčiame vakuuminę jungtį (15);

- susidarant dujų pratekėjimui, sukurti slėgį gaubte per vakuuminę jungtį;

- deformuoti liejamąją formą deformacijos įrankiu (19), esančiu po liejamąja forma, liejamoji forma guli horizontaliai, kai deformacijos įrankis nedeformuoja liejamosios formos;

- sustabdyti dujų pratekėjimą; b e s i s k i r i a n t i s tuo, kad tolesniu etapu:

- pritaikyti slėgį priemone (30), skirtingai nei gaubtas ir deformacijos įrankis, kad slėgtų bent liejamosios formos dalį, įterpus gaubtą, sustabdžius dujų pratekėjimą.

10. Būdas pagal 9 punktą, kai vakuuminė jungtis (15) yra sujungta su vakuuminiu siurbliu (16) tarpiniu jungiamuoju elementu (17), šiuo būdu slėgio formavimo etape paleidžiamas vakuuminis siurblys, o dujų pratekėjimo sustabdymo etape vakuuminio siurblio veikimas sustabdomas.

11. Būdas pagal 10 punktą, kai dujų pratekėjimo sustabdymo etape iš dalies uždaromas jungiamasis elementas (17).

12. Būdas pagal 9 – 11 punktus, kai liejamoji forma (14) turi mažiausiai pirmą ir antrą priešingas puses, kur deformacijos įrankis (19) pritaiko pirmąjį slėgį liejamojoje formoje, įterpiant gaubtą, iš pirmosios pusės, ir kuriame vadinamoji priemonė (30) pritaiko antrąjį slėgį liejamojoje formoje, įterpus gaubtą, iš antrosios pusės.

13. Būdas pagal 12 punktą, kai vadinamoji priemonė (30) pritaiko antrąjį slėgį tolygiai ant liejamosios formos (14), įterpus gaubtą (12) ant daugiau nei pusės antrosios pusės dalies.

14. Būdas pagal 9 – 13 punktus, kai slėgio pritaikymo etape paskirstomas krūvis (30) bent ant liejamosios formos (14) dalies, įterpus gaubtą (12).

---

(51) Int.Cl. ***B29C 47/90*** (2006.01)
(11) **2595788**
(96) 11728010.7
(96) 2011 06 29
(97) 2013 05 29
(97) 2015 04 22
(86) PCT/EP2011/060922
(86) 2011 06 29
(87) WO 2012/010390
(87) 2012 01 26
(30) 12302010, 2010 07 22, AT
(72) SCHWAIGER, Meinhard, AT
(73) SMI Service Management Immobilien GmbH, 4550 Kremsmünster, AT
(74) Leonas Antanas KUČINSKAS, 4, Dr. Leono A. Kučinsko patentinių paslaugų firma, Kaštonų g. 5-7, LT-01107 Vilnius, LT
(54) Kalibravimo būdas ir įtaisas šiam būdui realizuoti
Apibrėžties punktai: 6, brėžiniai: 5.
(57) 1. Ekstruduotų profilinių strypų (1) kalibravimo ir aušinimo būdas, kai aušinančioji terpė iš

kalibravimo bako išsiurbiama per išsiurbimo angą (8), b e s i s k i r i a n t i s tuo, kad į išsiurbimo liniją integruota turbina yra sukama oro srauto, dėl ko išsiurbimo zonoje sukuriamas visą išsiurbimo linijos skerspjūvį užpildantis oro ir vandens koloidas, todėl išsiurbimo sistemoje esantis mažesnis už atmosferinį neigiamas slėgis nepatenka į kalibravimo baką.

2. Būdas pagal 1 punktą, b e s i s k i r i a n t i s tuo, kad kalibravimo bake per oro išsiurbimo angą (8) sukuriamas stabilus vakuumas.

3. Būdas pagal 1 arba 2 punktą, b e s i s k i r i a n t i s tuo, kad kalibravimo bake esančioje išsiurbimo kameroje (8‘) aušinimo terpės lygis svyruoja.

4. Įtaisas būdui pagal 1 – 5 punktus realizuoti su kalibravimo baku, kuriame yra išsiurbimo kamera, b e s i s k i r i a n t i s tuo, kad į išsiurbimo liniją integruota ir oro srauto sukama srauto turbina (11) yra realizuota kaip mentes, sraigtą ar kokį nors kitokį besisukantį elementą turinti turbina, o išsiurbimo zonoje gali būti sukuriamas visą išsiurbimo linijos skerspjūvį užpildantis oro ir vandens koloidas.

5. Įtaisas pagal 6 punktą, b e s i s k i r i a n t i s tuo, kad srauto turbinoje (11) yra standūs srautą nukreipiantys įrenginiai.

6. Įtaisas pagal 6 arba 7 punktą, b e s i s k i r i a n t i s tuo, kad kalibravimo bakas yra realizuotas kaip išpilamas bakas.

---

(51) Int.Cl. ***B32B 15/04*** (2006.01)
(11) **2701905**
(96) 12718954.6
(96) 2012 04 26
(97) 2014 03 05
(97) 2015 07 29
(86) PCT/EP2012/057645
(86) 2012 04 26
(87) WO 2012/146654
(87) 2012 11 01
(30) 11164219, 2011 04 28, EP
(72) PENNING, Jan Paul, NL
BERENDS, Anke Marja, NL
STEEGH, Michiel, NL
WARINGA, Cornelis Johannes, NL
(73) Tata Steel IJmuiden BV, 1951 JZ Velsen-Noord, NL
(74) Liucija JANICKAITĖ, 29, Inpatra UAB, Šeškinės g. 59-53, LT-07162 Vilnius, LT
(54) Polimeru dengto metalinio pagrindo gamybos būdas
Apibrėžties punktai: 9, brėžiniai: 4.
(57) 1. Polimeru dengto metalinio pagrindo gamybos būdas, apimantis šiuos etapus:

- metalinės juostos kaip pagrindo pateikimą;
- polimero plėvelės padengimui ant pagrindo pateikimą;
- pasirinktinai pateikimą lipnaus sluoksnio, skatinančio sukibimą tarp pagrindo ir polimero plėvelės;

kur polimero plėvelė, sudaryta iš vieno arba daugiau sluoksnių, gaminama:

- lydant tinkamą polimero granulių mišinį viename arba daugelyje ekstruderių;
- praleidžiant išlydytą polimerą per vieną arba daugiau štampų arba presų, kad būtų suformuota polimero plėvelė, sudaryta iš minėtų vieno arba daugiau sluoksnių;
- aušinant ekstruduoto polimero plėvelę, kad susidarytų tvirta polimero plėvelė;
- apipjaustant ekstruduoto polimero plėvelės kraštus;
- sumažinant kietos polimero plėvelės storį, tempiant kietą polimero plėvelę tempimo įrenginyje, spaudžiant tempimo jėga tik išilgine kryptimi;
- pasirinktinai apipjaustant ištemptos polimero plėvelės kraštus;
- laminuojant ištemptą polimero plėvelę ant pagrindo, kad būtų gamintas polimeru dengtas pagrindas;
- pašildant polimeru dengtą pagrindą, siekiant sumažinti polimero plėvelės orientavimąsi ir kristalingumą;
- aušinant, pageidautina, greitai aušinant, pašildytą polimeru dengtą pagrindą.

2. Būdas pagal bet kurį iš ankstesnių punktų, kur kieta polimero plėvelė suvyniojama ant ritės, prieš paduodant ją į tempimo įrenginio padavimo ritinėlį.

3. Būdas pagal 1 punktą, kur kieta polimero plėvelė paduodama tiesiogiai į tempimo įrenginio padavimo ritinėlį.

4. Būdas pagal bet kurį iš ankstesnių punktų, kur kietosios plėvelės pločio po tempimo etapo tempimo įrenginyje ir kietosios plėvelės pločio iki tempimo etapo tempimo įrenginyje (TĮ) santykis yra ne mažiau kaip 0,7 ir daugiausiai 1.

5. Būdas pagal bet kurį iš ankstesnių punktų, kur tempimo santykis yra nuo 3 iki 12, geriau, kai mažiausiai 4 ir (arba) daugiausiai 6.

6. Būdas pagal bet kurį iš ankstesnių punktų, kur laminavimo slėgis laminavimo etape yra nuo 0,1 MPa iki 10 MPa, pageidautina, ne mažiau kaip 0,5 ir (arba) daugiausiai 2,5 MPa.

7. Būdas pagal bet kurį iš ankstesnių punktų, kur neapdailintais kraštais medžiaga, susidaranti dėl ekstruduotos polimero plėvelės ir (arba) ištemptos polimero plėvelės kraštų apipjaustymo,

paduodama atgal į vieną ar daugiau iš ekstruderių po apipjaustytos medžiagos tarpinio perdirbimo arba iš karto po apipjaustymo.

8. Būdas pagal bet kurį iš ankstesnių punktų, kur išilgai ištempta plėvelė apima arba susideda iš vieno ar daugiau iš polimerų iš polimerų grupės, susidedančios iš:

• polikondensatų, pavyzdžiui, poliesterių, kopoliesterių arba poliamidų,

• ne kristalizuoto vinilo polimerų, pavyzdžiui, polistireno, poliakrilato, PVC arba PVDC,

• arba kristalizuotų daugiasudėtinių polimerų, pavyzdžiui, poliolefinų.

9. Būdas pagal 8 punktą, kur išilgai ištempta plėvelė apima arba susideda iš polietileno tereftalato, IPA modifikuoto polietileno tereftalato, CHDM modifikuoto polietileno tereftalato, polibutileno tereftalato, polietileno naftalato arba kopolimerų, arba jų mišinių.

---

(51) Int.Cl. ***B41J 2/05*** (2006.01)
B41J 29/38 (2006.01)
B41J 2/175 (2006.01)

(11) **2252465**

(96) 08743795.0

(96) 2008 03 12

(97) 2010 11 24

(97) 2015 05 06

(86) PCT/US2008/056646

(86) 2008 03 12

(87) WO 2009/114012

(87) 2009 09 17

(72) MARTIN, Eric, US
CUMBIE, Michael W., US
MACKENZIE, Mark H., US
SMEKTALA, Volker, US
SHEPHERD, Matthew A., US

(73) Hewlett-Packard Development Company, L.P., Houston, TX 77070, US

(74) Otilija KLIMAITIENĖ, 35, AAA Law, J.Jasinskio g. 16A, LT-03163 Vilnius, LT

(54) Sužadinimo signalo siuntimas skysčių išpurškimo įrenginyje

Apibrėžties punktai: 14, brėžiniai: 9.

(57) 1. Sužadinimo signalo siuntimo būdas per skysčių išpurškimo įrenginio purkštukų grupę, apimantis:

šilumos duomenų ir sužadinimo duomenų gavimą (98);

sužadinimo signalo, turinčio sužadinimo impulsą, vėlesnį už šilumos impulsą, gavimą (100);

sužadinimo signalo sąlygišką pakeitimą (102), atsižvelgiant į šilumos duomenų būseną ir sužadinimo duomenų būseną,

sąlygiškai pakeisto sužadinimo signalo siuntimą (104) į tam tikrą purkštukų grupės purkštuko grandinę (34) ir sąlygiškai pakeisto sužadinimo signalo esamo tipo praėjimą per purkštuko grandinės (34) sužadinimo elementą (26),

b e s i s k i r i a n t i s tuo, kad sąlygiškai pakeistas sužadinimo signalas apima arba nepakeistą sužadinimo signalą, blokuojantį sužadinimo impulsą ir neblokuojantį šilumos impulso, arba blokuojantį sužadinimo impulsą ir šilumos impulsą.

2. Būdas pagal 1 punktą, kur sąlygiškas pakeitimas (102) apima sužadinimo impulso blokavimą, jei šilumos duomenys yra aktyvios būsenos, o sužadinimo duomenys yra neaktyvios būsenos, sužadinimo impulso ir šilumos impulso blokavimą, jei šilumos duomenys yra neaktyvios būsenos, ir sužadinimo duomenys yra neaktyvios būsenos, ir sužadinimo signalo nekeitimą, jei sužadinimo duomenys yra aktyvios būsenos.

3. Būdas pagal 1 punktą, papildomai apimantis adresų duomenų gavimą, ir kur persiuntimas apima sąlygiškai pakeisto sužadinimo signalo perdavimą į pasirinktą vieną iš daugybės purkštukų grupės purkštuko grandinę (334), parinkta purkštuko grandinė (34) identifikuota pagal adreso duomenis.

4. Būdas pagal 1 punktą, kur kiekviena purkštuko grandinė apima perjungimo elementą ir sužadinimo elementą, sužadinimo elementas (26) sukonfigūruotas skysčiui šildyti garinimo kameroje (30) greta purkštuko (22), ir kur persiuntimas apima taikymą sąlygiškai pakeisto sužadinimo signalo, turinčio sužadinimo impulsą, vėlesnį už šilumos impulsą, purkštuko grandinės (34) perjungimo elementui (36), sukeliant šildančios srovės tekėjimą per sužadinimo elementą (26), kad sušildytų, bet neišgarintų skysčio garinimo kameroje (30), ir po to sukeliant sužadinimo srovės tekėjimą per sužadinimo elementą (26), kad būtų išgarintas skystis, išpurškiant lašais per gretimą purkštuką (22).

5. Būdas pagal 1 punktą, kur kiekviena purkštuko grandinė turi perjungimo elementą ir sužadinimo elementą, sužadinimo elementas (26) sukonfigūruotas skysčiui šildyti garinimo kameroje (30) greta purkštuko (22), ir kur persiuntimas apima taikymą sąlygiškai pakeisto sužadinimo signalo, turinčio tik sužadinimo impulsą, tam tikros purkštuko grandinės (34) perjungimo elementui (36), sukeliant šildančios srovės tekėjimą per sužadinimo elementą (26), kad būtų sušildytas, bet neišgarintas skystis garinimo kameroje (30).

6. Sužadinimo signalų persiuntimo per daugybę skysčio išpurškimo įrenginio purkštukų grupių nukreipimo būdas, apimantis:

sužadinimo būsenos nustatymą (106) kiekvienai iš purkštukų grupių;

kiekvienai purkštukų grupei – šildymo duomenų ir sužadinimo duomenų priskyrimą (110) nurodytai purkštukų grupei, kiekvienas šildymo duomuo ir sužadinimo duomuo yra būsenos, parinktos pagal sužadinimo būseną nurodytai purkštukų grupei; ir kiekvienai purkštukų grupei –sužadinimo signalo, turinčio šildymo impulsą ir sužadinimo impulsą, priskyrimą (112) nurodytai purkštukų grupei, signalas turi būti sąlygiškai pakeistas, atsižvelgiant į šildymo duomenis ir sužadinimo duomenis, priskirtus nurodytai purkštukų grupei,

kur sąlygiškai pakeisto sužadinimo signalo esamas tipas praeina per tam tikros purkštuko grandinės (34) sužadinimo elementą (26),

b e s i s k i r i a n t i s tuo, kad sąlygiškai pakeistas sužadinimo signalas apima arba nepakeistą sužadinimo signalą, blokuojantį sužadinimo impulsą ir neblokuojantį šilumos impulso, arba blokuojantį sužadinimo impulsą ir šilumos impulsą.

7. Būdas pagal 6 punktą, kur nurodytai purkštukų grupei:

sužadinimo būsenos identifikavimas apima sužadinimo būsenos nustatymą, nurodant šildymo būseną;

šildymo duomenų ir sužadinimo duomenų sąsaja apima šildymo duomenų ryšį su aktyvia būsena ir sužadinimo duomenų ryšį su neaktyvia būsena, nurodant, kad sužadinimo signalas, priskirtas nurodytai purkštukų grupei, turi būti sąlygiškai keičiamas, blokuojant sužadinimo impulsą.

8. Būdas pagal 6 punktą, kur nurodytai purkštukų grupei:

sužadinimo būsenos identifikavimas apima sužadinimo būsenos nustatymą kaip išjungimo būseną;

šildymo duomenų ir sužadinimo duomenų sąsaja apima šildymo duomenų ryšį su neaktyvia būsena ir sužadinimo duomenų ryšį su neaktyvia būsena, nurodant, kad sužadinimo signalas, priskirtas nurodytai purkštukų grupei, turi būti sąlygiškai keičiamas, blokuojant sužadinimo impulsą ir šildymo impulsą.

9. Būdas pagal 6 punktą, kur nurodytai purkštukų grupei: sužadinimo būsenos identifikavimas apima sužadinimo būsenos identifikavimą kaip sužadinimo būsenos; sužadinimo duomenų sąsaja apima sužadinimo duomenų aktyvios būsenos sąsają, nurodant, kad sužadinimo signalas, priskirtas nurodytai purkštukų grupei, turi būti sąlygiškai pakeistas, nepakeičiant sužadinimo signalo.

10. Būdas pagal 6 punktą, papildomai apimantis kiekvienai purkštukų grupei adresų duomenų priskirimą nurodytai purkštukų grupei, adresų duomenų identifikavimą vienai iš daugybės purkštukų grandinių purkštukų grupėje, į kurią sąlygiškai pakeistas sužadinimo signalas yra perduodamas.

11. Būdas pagal 6 punktą, kur tas pats sužadinimo signalas, šildymo duomenys ir adresų duomenys yra perduodami į daugybę purkštukų grupių, ir unikalus sužadinimo signalas siunčiamas į kiekvieną iš daugybės purkštukų grupių.

12. Purkštukų grupė skysčio išpurškimo prietaisui, turinti daugybę purkštuko grandinių (34) ir sužadinimo valdiklį (56), esantį elektroninėje sąsajoje su daugybe purkštukų grandinių (34), ir kur:

sužadinimo valdiklis (56) turi sužadinimo duomenų įvestį (64) sužadinimo duomenims gauti, šildymo duomenų įvestį (62) šildymo duomenims gauti, ir sužadinimo signalo įvestį (58) sužadinimo signalui gauti, turinčiam sužadinimo impulsą, vėlesnį už šildymo impulsą;

sužadinimo valdiklis (56) veikia sąlygiškai pakeisdamas sužadinimo signalą pagal šildymo duomenų būseną, gautą per šildymo duomenų įvestį (62), ir sužadinimo duomenų būseną, gautą per sužadinimo duomenų įvestį (64),

sužadinimo valdiklis veikia perduodamas sąlygiški pakeistą sužadinimo signalą į vieną iš daugybės purkštuko grandinių (34), perleisdamas sąlygiškai pakeisto sužadinimo signalo esamą tipą per tam tikros purkštuko grandinės (34) sužadinimo elementą (26),

b e s i s k i r i a n t i s tuo, kad sužadinimo signalo sąlygiškas pakeitimas apima arba nepakeistą sužadinimo signalą, blokuojantį sužadinimo impulsą ir neblokuojantį šildymo impulso, arba blokuojantį sužadinimo impulsą ir šildymo impulsą.

13. Purkštukų grupė pagal 12 punktą, kur sužadinimo valdiklis (56) turi adreso įvestį (60) gauti adreso duomenis, nurodančius konkretų vieną iš daugybės purkštuko grandinių (34), ir kur sužadinimo valdiklis (56) veikia perduodamas sąlygiškai pakeistą sužadinimo signalą konkrečiai purkštuko grandinei (34), identifikuotai pagal adreso duomenis, gautus per adreso įvestį.

14. Purkštukų grupė pagal 12 punktą, kur kiekviena purkštuko grandinė turi perjungimo elementą, ir sužadinimo elementas sukonfigūruotas skysčiui šildyti garinimo kameroje (30) greta purkštuko (22), perjungimo ir sužadinimo elementai (36, 26) sukonfigūruoti taip, kad:

kai sąlygiškai pakeistas signalas, turintis sužadinimo impulsą, vėlesnį už šildymo impulsą, perduodamas į purkštuko grandinę (34) ir taikomas perjungimo elementui (36), sužadinimo srovei leidžiama tekėti per sužadinimo elementą (26), dėl to sužadinimo elementas (26) sušildo, bet neišgarina skysčio garinimo kameroje (30), ir tada sužadinimo srovei leidžiama tekėti per sužadinimo elementą (26), dėl to sužadinimo elementas (26) išgarina skystį, išpurškiant lašais per gretimą purkštuką (22);

ir kai sąlygiškai pakeistas signalas, turintis tik šildymo impulsą, perduodamas į purkštuko grandinę

(34) ir pritaikomas perjungimo elementui (36), sužadinimo srovei leidžiama tekėti per sužadinimo elementą (26), dėl to sužadinimo elementas (26) šildo, bet neišgarina skysčio garinimo kameroje (30).

---

(51) Int.Cl. ***B61F 5/52*** (2006.01)
(11) **2038157**
(96) 07765491.1
(96) 2007 06 19
(97) 2009 03 25
(97) 2015 07 29
(86) PCT/EP2007/056077
(86) 2007 06 19
(87) WO 2008/000657
(87) 2008 01 03
(30) 102006029835, 2006 06 27, DE
(72) BIEKER, Guido, DE
PIEPER, Reinhard, DE
(73) Bombardier Transportation GmbH, 10785 Berlin, DE
(74) Reda ŽABOLIENĖ, 7, Advokatės Redos Žabolienės kontora METIDA, Verslo centras VERTAS, Gynėjų g. 16, LT-01109 Vilnius, LT
(54) Važiuoklės rėmas bėginei transporto priemonei
Apibrėžties punktai: 21, brėžiniai: 13.

(57) 1. Važiuoklės mechanizmo rėmas bėginės transporto priemonės važiuoklės mechanizmui su

-rėmo korpusu (101; 301), kuris yra sukonstruotas taip, kad būtų paremtas ant bent vieno minėto važiuoklės mechanizmo rato mazgo; ir kuris apima dvi išilgines atramas (102; 302), nusidriekiančias minėto važiuoklės mechanizmo išilgine kryptimi ir bent vieną skersinę atramą (103; 303), besidriekiantį minėto važiuoklės mechanizmo skersine kryptimi ir kietai jungiančią minėtas dvi išilgines atramas (102; 302) vieną prie kitos, kuriame

- bent viena iš minėtų išilginių atramų (102; 302) minėto važiuoklės mechanizmo išilgine kryptimi turi į priekį nukreiptą išilginę atramos sekciją (302.1), vidurinę išilginės atramos sekciją (102.2; 302.2) ir užpakalinę išilginę atramos sekciją (302.3),

b e s i s k i r i a n t i s tuo, kad

-vidurinė išilginės atramos sekcija (302.2) yra suformuota monolitiškai su minėta bent viena skersine atrama (303), minėta vidurinė išilginės atramos sekcija (302.2) ir su minėta bent viena skersine atrama (303) yra pagamintos iš pilkojo ketaus medžiagos,

arba

-minėtas rėmo korpusas (101) yra sukonstruotas iš dviejų lietinių pusių, minėtos centrinės išilginės atramos sekcijos (102.2) dalis yra suformuota monolitiškai su minėtos bent vienos skersinės atramos (103) dalimi, minėtos centrinės išilginės atramos sekcijos (102.2) minėta dalis ir minėtos bent vienos skersinės atramos (103) minėta dalis yra pagaminta iš pilkojo ketaus medžiagos.

2. Važiuoklės mechanizmo rėmas pagal 1 punktą, b e s i s k i r i a n t i s tuo, kad minėtas rėmo korpusas (101; 301) yra bent iš dalies pagamintas iš sferinės pilkojo ketaus medžiagos, ypatingai iš GGG40.3 arba GJS-400-18U LT, atitinkamai.

3. Važiuoklės mechanizmo rėmas pagal 1 arba 2 punktą, b e s i s k i r i a n t i s tuo, kad minėtas rėmo korpusas (101; 301) apima bent du rėmo elementus (104.1, 104.2; 302, 303,302.1, 302.2, 302.3), kurie yra sujungti, ypatingai sujungti atjungiamai, vienas su kitu bent vienos sujungimo vietos (104.3; 302.7) srityje, kur

- sujungimo vietos (104.3; 302.7) srityje, ypatingai yra numatytas bent vienas sujungimo elementas (309; 310; 313; 315; 317; 322; 325), kuris yra prijungtas prie dviejų rėmo elementų (104.1, 104.2; 302, 303, 302.1,302.2, 302.3).

4. Važiuoklės mechanizmo rėmas pagal 3 punktą, b e s i s k i r i a n t i s tuo, kad

- minėtas sujungimo elementas (307) yra sukonstruotas monolitinis su vienu iš minėtų dviejų komponentų (302.1, 302.3);

ir (arba)

- minėtas sujungimo elementas (309; 310; 313; 315;317; 322; 325) yra sujungtas su bent vienu iš minėtų dviejų rėmo elementų (104.1, 104.2; 302, 303, 302.1, 302.2, 302.3) per jėgą, užrakinančią ryšį ir (arba) per formą užrakinančią ryšį ir (arba) medžiagą, rišančią ryšį.

5. Važiuoklės mechanizmo rėmas pagal 3 arba 4 punktą, b e s i s k i r i a n t i s tuo, kad

- minėta sujungimo vieta (104.3; 302.7), bent sekciniu būdu nusidriekia iš esmės sujungimo plokštumoje; ir

- minėtas sujungimo elementas (309; 310; 313; 315;317; 322; 325) formuoja bent vieną išsikišimą, kuris nusitęsia paviršiaus kryptimi, įprasta minėtai sujungimo plokštumai į atitinkamą išpjovą (308; 311; 314; 316; 318, 319; 323, 324) viename iš minėtų dviejų rėmo elementų (104.1, 104.2;302, 303, 302.1, 302.2, 302.3), kuriame

- minėtas sujungimo elementas (309; 310; 313; 315;317; 322), ypatingai, yra sukonstruotas kaip kaištis arba varžtas.

6. Važiuoklės mechanizmo rėmas pagal 5 punktą, b e s i s k i r i a n t i s tuo, kad minėtas sujungimo elementas (309; 310;313; 315; 317; 322; 325, 326)

- turi skerspjūvį, kuris bent sekciniu būdu smailėja didėjančiu atstumu nuo minėtos sujungimo plokštumos;

ir (arba)

- bent sekciniu būdu turi apvalų skerspjūvį ir (arba) bent sekciniu būdu turi elipsės formos skerspjūvį, ir (arba) sekciniu būdu turi daugiakampį skerspjūvį

ir (arba)

- yra patalpintas minėto rėmo korpuso (101; 201; 301) sekcijos plote, kuris yra elastingai spaudžiamas po statine apkrova;

ir (arba)

- yra patalpintas tokiu būdu, kad jis yra šlytiniu būdu įtempiamas per minėto rėmo korpuso (101; 201; 301) minėtą statinę apkrovą.

7. Važiuoklės mechanizmo rėmas pagal 3 – 6 punktą, b e s i s k i r i a n t i s tuo, kad minėtas sujungimo elementas (309; 310;313; 315; 317; 322; 325, 326) yra

- sukonstruotas kaip elementas tilto forma sujungiantis minėtą sandūrą ir sujungtas su abiem sujungimo elementais, ypatingai,

- sukonstruotas kaip tempimo inkaras (315), veikiantis minėto paviršiaus kryptimi statmenai minėtai sujungimo plokštumai;

arba

- sukonstruotas kaip plokštė (325, 326) tiltu jungianti minėtą sujungimo vietą.

8. Važiuoklės mechanizmo rėmas pagal vieną iš 3 – 7 punktų, b e s i s k i r i a n t i s tuo, kad

- minėtas sujungimo elementas (310) apima bent vieną griovelį (312) tam, kad talpintų neardžios medžiagos testavimo įrenginio komponentą, ypatingai ultragarsinį medžiagos testavimo įrenginį,

ir (arba)

- bent vienas iš minėtų komponentų, sąveikaujančių minėtos susidūrimo vietos (104.3; 302.7) srityje yra bent iš dalies numatytas su danga, kuri apsaugo nuo trinties korozijos ypatingai su danga, turinčia molibdeno (Mo).

9. Važiuoklės mechanizmo rėmas pagal vieną iš ankstesnių punktų, b e s i s k i r i a n t i s tuo, kad

- minėtas rėmo korpusas (101; 301) apima priekinę sekciją, vidurinę sekciją ir užpakalinę sekciją,

kur

- minėta vidurinė sekcija jungia minėtą priekinę sekciją ir minėtą užpakalinę sekciją;

- minėta priekinė sekcija yra sukonstruota būti paremta minėto važiuoklės mechanizmo varančiųjų ratų mazgu; ir

- minėta užpakalinė sekcija yra sukonstruota būti paremta minėtos važiuoklės mechanizmo užpakalinių ratų mazgu.

10. Važiuoklės mechanizmo rėmas pagal 9 punktą, kuriame

- minėtas rėmo korpusas (101; 301) apima bent du rėmo elementus (104.1, 104.2; 302, 303,302.1, 302.2, 302.3), kurie yra sujungti, ypatingai sujungti išardomai vienas su kitu bent vienos sandūros vietos (104.3; 302.7) srityje, kuriame

- bent viena sandūros vieta (104.3) yra patalpinta minėtos vidurinės sekcijos srityje, ir (arba)

- bent viena sandūra (302.7) yra patalpinta minėtos priekinės sekcijos srityje, ir (arba)

- bent viena sandūra (302.7) yra patalpinta minėtos užpakalinės sekcijos srityje.

11. Važiuoklės mechanizmo rėmas pagal vieną iš ankstesnių punktų, b e s i s k i r i a n t i s tuo, kad

- minėtas rėmo korpusas (101; 201; 301) yra sukonstruotas ypatingai kaip iš esmės H formos rėmas, kuris apima dvi išilgines atramas (102; 202; 302), nusidriekiančias minėto važiuoklės mechanizmo išilgine kryptimi ir bent vieną skersinę atramą (103; 203; 303), nusidriekiančią minėto važiuoklės mechanizmo skersine kryptimi, kuri jungia dvi išilgines atramas (102; 202; 302) vieną su kita, kur

- bent dalis bent vienos minėtų išilginių atramų (102; 202; 302) yra pagaminta ypatingai iš minėto pilkojo ketaus medžiagos.

12. Važiuoklės mechanizmo rėmas pagal 11 punktą, b e s i s k i r i a n t i s tuo, kad

- bent viena iš minėtų išilginių atramų (102; 302) apima bent vieną išilginę atramos sekciją (302.1, 302.2), kuri yra prijungta, ypatingai, sujungta išardomai, bent vienos sandūros vietos (302.7) srityje prie kitos minėtos išilginės atramos (302) išilginės sekcijos (302.2).

13. Važiuoklės mechanizmo rėmas pagal 12 punktą, b e s i s k i r i a n t i s tuo, kad

- bent viena iš minėtų išilginių atramų (102; 302) apima priekinės išilginės atramos sekciją (102.1; 302.1), vidurinės išilginės atramos sekciją (102.2; 302.2), ir užpakalinės išilginės atramos sekciją (102.3; 302.3), kur

- minėta vidurinės išilginės atramos sekcija (102.2; 302.2) yra sujungta su minėta bent viena skersine atrama (103; 303), ypatingai monolitiškai suformuotos su minėta bent viena skersine atrama (103; 303), kur

- ypatingai minėta priekinės išilginės atramos sekcija (303.3) ir (arba) minėta užpakalinės atramos sekcija (303.3) yra sujungta su minėta vidurinės išilginės atramos sekcija (302.2) sandūros vietos (302.7) srityje.

14. Važiuoklės mechanizmo rėmas pagal 13 punktą, b e s i s k i r i a n t i s tuo, kad bent viena iš minėtų sandūros vietų (302.7) bent sekciniu būdu driekiasi iš esmės vienoje sujungimo plokštumoje, kurios plokštumos normalė

- turinti bent vieną komponentę minėto važiuoklės mechanizmo išilginės ašies kryptimi, ypatingai yra iš esmės lygiagreti minėto važiuoklės mechanizmo minėtai išilginei ašiai,

arba

- turinti bent vieną komponentę minėto važiuoklės mechanizmo skersinės ašies kryptimi, ypatingai yra

iš esmės lygiagreti minėto važiuoklės mechanizmo minėtai skersinei ašiai,

arba

- turinti bent vieną komponentę minėto važiuoklės mechanizmo vertikalios ašies kryptimi, ypatingai yra iš esmės lygiagreti minėto važiuoklės mechanizmo minėtai vertikaliai ašiai.

15. Važiuoklės mechanizmo rėmas pagal vieną iš 13 – 14 punktų, b e s i s k i r i a n t i s tuo, kad bent vienos minėtos sandūros vietos srityje kompresijos elementas (328) yra patalpintas tarp minėtos priekinės išilginės atramos sekcijos (302.1) ir (arba) minėtos užpakalinės išilginės atramos sekcijos (302.3) ir minėtos vidurinės išilginės atramos sekcijos (302.2).

16. Važiuoklės mechanizmo rėmas pagal vieną iš 13 – 15 punktų, b e s i s k i r i a n t i s tuo, kad

- bent viena iš minėtų išilginių atramų (102;202; 302) apima atitinkamą žemėjantį kampuotumą (302.8) tarp minėtos išilginės atramos galų ir minėtos išilginės atramos centro; ir

- bent viena iš minėtų sandūrų (302.7) yra patalpinta minėto kampuotumo (302.8) srityje arba yra patalpinta ant minėto kampuotumo (302.8) šono, atsukto nuo minėtos išilginės atramos minėto centro, ypatingai yra patalpinta arti minėto kampuotumo (302.8).

17. Važiuoklės mechanizmas bėginei transporto priemonei su važiuoklės mechanizmo rėmu (102; 302) pagal vieną iš ankstesnių punktų, ypatingai, kai suformuotas kaip vežimėlis.

18. Būdas gaminti važiuoklės mechanizmo rėmą, skirtą bėginės transporto priemonės važiuoklės mechanizmui, apimantis

- rėmo korpusą (101; 301), kuris yra sukonstruotas taip, kad būtų paremtas ant bent vieno minėto važiuoklės mechanizmo rato mazgo; ir kuris apima dvi išilgines atramas (102; 302), nusidriekiančias minėto važiuoklės mechanizmo išilgine kryptimi ir bent vieną skersinę atramą (103; 303), besidriekiančią minėto važiuoklės mechanizmo skersine kryptimi ir kietai jungiančią minėtas dvi išilgines atramas (102; 302) vieną prie kitos, kuriame

- bent viena iš minėtų išilginių atramų (102; 302) minėto važiuoklės mechanizmo išilgine kryptimi turi į priekį nukreiptą išilginę atramos sekciją (302.1), vidurinę išilginės atramos sekciją (102.2; 302.2) ir užpakalinę išilginę atramos sekciją (302.3),

b e s i s k i r i a n t i s tuo, kad

- vidurinė išilginės atramos sekcija (302.2) yra suformuota monolitiškai su minėta bent viena skersine atrama (303), minėta vidurinė išilginės atramos sekcija (302.2) ir su minėta bent viena skersine atrama (303) yra pagamintos iš pilkojo ketaus medžiagos,

arba

- minėtas rėmo korpusas (101) yra sukonstruotas iš dviejų lietinių pusių, minėtos centrinės išilginės atramos sekcijos (102.2) dalis yra suformuota monolitiškai su minėtos bent vienos skersinės atramos (103) dalimi, minėtos centrinės išilginės atramos sekcijos (102.2) minėta dalis ir minėtos bent vienos skersinės atramos (103) minėta dalis yra pagaminta iš pilkojo ketaus medžiagos.

19. Būdas pagal 18 punktą, b e s i s k i r i a n t i s tuo, kad minėtas rėmo korpusas (102; 302) yra liejamas per vieną žingsnį.

20. Būdas pagal 18 punktą, b e s i s k i r i a n t i s tuo, kad

- minėtas rėmo korpusas (102; 302) apima bent du rėmo komponentus (104.1, 104.2; 302, 303,302.1, 302.2, 302.3);

- minėti bent du rėmo komponentai (104.1,104.2; 302, 303, 302.1, 302.2, 302.3) yra lieti kaip atskiri komponentai iš pilkojo ketaus medžiagos; ir

- minėti bent du rėmo komponentai (104.1,104.2; 302, 303, 302.1, 302.2, 302.3) yra sujungti, ypatingai sujungti atjungiamai, vienas su kitu bent vienos sandūros vietos (104.3; 302.7) srityje.

21. Būdas pagal 18 punktą, b e s i s k i r i a n t i s tuo, kad

- minėtas rėmo korpusas (102; 302) apima bent du rėmo komponentus (104.1, 104.2; 302, 303,302.1, 302.2, 302.3);

- minėtas bent vienas iš bent dviejų rėmo komponentų (104.1,104.2; 302, 303, 302.1, 302.2, 302.3) yra liejamas iš pilkojo ketaus medžiagos;

- bent vienas iš minėtų bent dviejų rėmo komponentų (302, 303, 302.1, 302.2, 302.3) yra padarytas iš plieno; ir

- minėti bent du rėmo komponentai (104.1,104.2; 302, 303, 302.1, 302.2, 302.3) yra sujungti, ypatingai sujungti atjungiamai, vienas su kitu bent vienos sandūros vietos (104.3; 302.7) srityje.

---

(51) Int.Cl. ***C02F 1/68*** (2006.01)
C02F 1/00 (2006.01)
C02F 1/44 (2006.01)
C02F 103/02 (2006.01)
C02F 103/08 (2006.01)
(11) **2548848**
(96) 11175012.1
(96) 2011 07 22
(97) 2013 01 23
(97) 2015 03 25
(72) Skovby, Michael, CH
Poffet, Martine, CH
(73) Omya International AG, 4665 Oftringen, CH
(74) Jurga PETNIŪNAITĖ, 51, AAA Law, J.Jasinskio g. 16A, LT-03163 Vilnius, LT

(54) Mikronizuotos CaCO3 suspensijos įpurškimo sistema nudruskinto ir gėlo vandens remineralizacijai

Apibrėžties punktai: 16, brėžiniai: 1.

(57) 1. Vandens remineralizacijos būdas, apimantis šiuos etapus:

a) geriamo vandens, kuriame anglies dioksido koncentracija yra nuo 20 iki 60 mg/l diapazone, pateikimą,

b) vandens suspensijos, turinčios mikronizuoto kalcio karbonato, pateikimą, kur kalcio karbonato dalelių dydis nuo 0,1 iki 5 μm, o netirpaus HCl kiekis nuo 0,02 iki 0,6 masės %, skaičiuojant nuo bendros mikronizuoto kalcio karbonato masės,

c) ir geriamo vandens a) etapo ir vandens suspensijos b) etapo derinimą, siekiant gauti remineralizuoto vandens, kur kalcio karbonato koncentracija suspensijoje yra nuo 2 iki 40 masės %, skaičiuojant nuo bendros suspensijos masės.

2. Būdas pagal 1 punktą, kur kalcio karbonato koncentracija suspensijoje yra nuo 2 iki 40 masės %, pageidautina, nuo 3 iki 15 masės %, ir dar geriau nuo 5 iki 10 masės %, skaičiuojant nuo bendros suspensijos masės, arba kalcio karbonato koncentracija suspensijoje yra nuo 10 iki 40 masės %, nuo 15 iki 30 masės %, arba nuo 20 iki 25 masės %, skaičiuojant nuo bendros suspensijos masės.

3. Būdas pagal bet kurį iš ankstesnių punktų, kur kalcio karbonatas yra pirminis kalcio karbonatas, modifikuotas kalcio karbonatas arba nusodinamas kalcio karbonatas, arba jų mišiniai.

4. Būdas pagal bet kurį iš ankstesnių punktų, kur suspensija turi papildomų mineralų, kurių sudėtyje yra magnio, kalio arba natrio, pageidautina, magnio karbonato, kalcio, magnio karbonato, pavyzdžiui, dolomitinio kalkakmenio, kalkinio dolomito, dolomito arba pusiau degto dolomito, magnio oksido, pavyzdžiui, degto dolomito, magnio sulfato, kalio vandenilio karbonato arba natrio vandenilio karbonato.

5. Būdas pagal 4 punktą, kur laiko intervalas tarp suspensijos paruošimo ir suspensijos injekcijos yra trumpesnis kaip 48 valandos, trumpesnis kaip 24 valandos, trumpesnis kaip 12 valandų, trumpesnis kaip 5 valandos, trumpesnis kaip 2 valandos ar trumpesnis kaip 1 valanda.

6. Būdas pagal bet kurį iš ankstesnių punktų, kur kalcio koncentracija gautame remineralizuotame vandenyje kaip kalcio karbonato koncentracija yra nuo 15 iki 200 mg/l, geriau nuo 50 iki 150 mg/l, o labiausiai pageidautina nuo 100 iki 125 mg/l arba nuo 15 iki 100 mg/l, pageidautina nuo 20 iki 80 mg/l, ir geriausiai nuo 40 iki 60 mg/l.

7. Būdas pagal bet kurį iš 4-6 punktų, kur magnio koncentracija gautame remineralizuotame vandenyje yra nuo 5 iki 25 mg/l, geriau nuo 5 iki 15 mg/l, ir labiausiai pageidautina nuo 8 iki 12 mg/l.

8. Būdas pagal bet kurį iš ankstesnių punktų, kur remineralizuoto vandens drumstumo vertė yra mažesnė kaip 1,0 NTU, mažesnė kaip 0,5 NTU arba mažesnė kaip 0,3 NTU.

9. Būdas pagal bet kurį iš ankstesnių punktų, kur remineralizuoto vandens Langelier sodrumo indeksas yra nuo -2 iki 1, geriau nuo -1,9 iki 0,9, ir labiausiai pageidautina nuo -0,9 iki 0.

10. Būdas pagal bet kurį iš ankstesnių punktų, kur remineralizuoto vandens membraninio tankio indeksas SDI_{15} yra mažesnis kaip 5, geriau mažesnis kaip 4 ir labiausiai pageidautina mažesnis kaip 3.

11. Būdas pagal bet kurį iš ankstesnių punktų, kur remineralizuoto vandens membraninio užsiteršimo indeksas $MFI_{0.45}$ yra mažesnis kaip 4, pageidautina mažesnis kaip 2,5, labiausiai pageidautina mažesnis kaip 2.

12. Būdas pagal bet kurį iš ankstesnių punktų punktą, kur geriamasis vanduo yra nudruskintas jūros vanduo, sūrokas vandens arba sūrymas, išvalytos nuotekos arba gamtinis vanduo, pavyzdžiui, gruntinis vanduo, paviršinis vanduo arba krituliai ir, pageidautina, nudruskintas jūros vanduo, sūrokas vanduo ar sūrymas, išvalytos nuotekos ar gruntinis vanduo.

13. Būdas pagal bet kurį iš ankstesnių punktų, kur remininalizuotas vanduo maišomas su geriamuoju vandeniu.

14. Būdas pagal bet kurį iš ankstesnių punktų, kur būdas papildomai apima dalelių šalinimo etapą.

15. Būdas pagal bet kurį iš ankstesnių punktų, kur būdas papildomai apima šiuos etapus:

d) remineralizuoto vandens parametro vertės matavimą, kur parametras yra parinktas iš grupės, apimančios šarmingumą, laidumą, kalcio koncentraciją, pH, bendrą ištirpusių kietųjų medžiagų kiekį ir remineralizuoto vandens drumstumą,

e) išmatuotos parametro vertės palyginimą su iš anksto nustatyta parametro verte,

f) ir injektuojamos suspensijos kiekio pateikimą pagal skirtumą tarp išmatuotos ir iš anksto nustatytos parametro vertės.

16. Būdas pagal 15 punktą, kuriame iš anksto nustatyta parametro vertė yra pH vertė, kur pH yra nuo 5,5 iki 9, pageidautina, nuo 7 iki 8,5.

(51) Int.Cl. ***C07C 39/21*** (2006.01)
A23L 1/30 (2006.01)
A61K 8/97 (2006.01)
A61Q 19/00 (2006.01)
B01D 11/02 (2006.01)
C07C 37/82 (2006.01)

(11) **2415743**
(96) 09842669.5
(96) 2009 04 03
(97) 2012 02 08
(97) 2015 07 08
(86) PCT/JP2009/056945
(86) 2009 04 03
(87) WO 2010/113315
(87) 2010 10 07
(72) MATSUI, Yuko, JP
KAMEI, Masanori, JP
SUGIYAMA, Kenkichi, JP
(73) Morinaga & Co., Ltd., Tokyo 108-8403, JP
(74) Jurga PETNIŪNAITĖ, 51, AAA Law, J.Jasinskio g. 16A, LT-03163 Vilnius, LT
(54) Pikeatanolį turinti kompozicija ir pikeatanolį turinčios kompozicijos gavimo būdas

Apibrėžties punktai: 21, brėžiniai: 0.

(57) 1. Pikeatanolį turinti kompozicija, kuri yra *Passiflora edulis* sėklų ekstraktas ir turi pikeatanolio kiekį nuo 0,01 iki 50 masės % nuo kietų medžiagų, kur ekstraktas gaunamas ekstrahuojant vandeniniu tirpikliu.

2. Pikeatanolį turinti kompozicija pagal 1 punktą, kur vandeninis tirpiklis yra tirpiklis vandeninio alkoholio arba vandeninio ketono pagrindu.

3. Pikeatanolį turinti kompozicija pagal 1 arba 2 punktą, kur vandeninis tirpiklis yra tirpiklis vandeninis etnolis arba vandeninis acetonas.

4. Pikeatanolį turinti kompozicija pagal 3 punktą, kur vandeninis etanolis turi nuo 20 iki 99,9 tūrio % etanolio.

5. Pikeatanolį turinti kompozicija pagal 3 punktą, kur vandeninis acetonas turi nuo 20 iki 99,9 tūrio % acetono.

6. Pikeatanolį turinti kompozicija pagal bet kurį iš 1-5 punktą, kur kompozicija turi pikeatanolio kiekį nuo 0,1 iki 10 masės % nuo kietų medžiagų.

7. Pikeatanolį turinčios kompozicijos gavimo būdas, apimantis: vandeninio tirpiklio pridėjimą į miltelių pavidalo *Passiflora edulis* sėklas ir mišinio maišymą, siekiant išekstrahuoti pikeatanolį į tirpiklį.

8. Pikeatanolį turinčios kompozicijos gavimo būdas pagal 7 punktą, kur būdas apima:

vandeninio tirpiklio alkoholio pagrindu arba ketono pagrindu pridėjimą į miltelių pavidalo *Passiflora edulis* sėklas ir mišinio maišymą, siekiant išekstrahuoti pikeatanolį į tirpiklį.

9. Pikeatanolį turinčios kompozicijos gavimo būdas pagal 7 arba 8 punktą, kur būdas apima:

bet kokio vandeninio tirpiklio alkoholio pagrindu ir ketono pagrindu pridėjimą į miltelių pavidalo *Passiflora edulis* sėklas; mišinio maišymą, siekiant išekstrahuoti pikeatanolį į tirpiklį, tokiu būdu gaunant pirmąjį ekstraktą; pridėjimą į likutį, neatskirtą kaip ekstraktas, kito, neparinkto aukščiau kaip vandeninio tirpiklio alkoholio ir ketono pagrindu, tirpiklio; mišinio maišymą, siekiant išekstrahuoti pikeatanolį į tirpiklį, tokiu būdu gaunant antrąjį ekstraktą; ir pirmojo ekstrakto sumaišymą su antruoju ekstraktu.

10. Pikeatanolį turinčios kompozicijos gavimo būdas pagal bet kurį iš 7-9 punktą, kur *Passiflora edulis* sėklos yra žalios *Passiflora edulis* sėklos arba džiovintos *Passiflora edulis* sėklos, kurios gaunamos džiovinant žalias *Passiflora edulis* sėklas.

11. Pikeatanolį turinčios kompozicijos gavimo būdas pagal bet kurį iš 8-10 punktą, kur vandeninis tirpiklis alkoholio pagrindu yra vandeninis etanolis arba vandeninis tirpiklis ketono pagrindu yra vandeninis acetonas.

12. Pikeatanolį turinčios kompozicijos gavimo būdas pagal 11 punktą, kur vandeninis etanolis turi nuo 20 iki 99,9 tūrio % etanolio.

13. Pikeatanolį turinčios kompozicijos gavimo būdas pagal 11 punktą, kur vandeninis acetonas turi nuo 20 iki 99,9 tūrio % acetono.

14. Pikeatanolį turinčios kompozicijos gavimo būdas pagal bet kurį iš 7-13 punktą, kur maišymas kiekviename iš tirpiklių atliekamas ultragarsinės vibracijos arba purtymo pagalba.

15. Pikeatanolį turinčios kompozicijos gavimo būdas pagal bet kurį iš 7-14 punktą, dar apimantis tirpiklio nudistiliavimą sumažintame slėgyje po ekstrahavimo.

16. Pikeatanolį turinčios kompozicijos gavimo būdas pagal bet kurį iš 7-15 punktą, dar apimantis *Passiflora edulis* sėklų ekstrakto pulverizavimą džiovinimu šaldant arba džiovinimu purškiant.

17. Pikeatanolį turinčios kompozicijos gavimo būdas pagal bet kurį iš 7-16 punktą, dar apimantis filtravimo pakopą, siekiant pašalinti *Passiflora edulis* Sims sėklų ekstrakte esančias netirpias medžiagas.

18. Pikeatanolį turinčios kompozicijos gavimo būdas pagal bet kurį iš 7-17 punktą, dar apimantis pirminio *Passiflora edulis* Sims sėklų ekstrakto frakcionavimo ir gryninimo pakopą, siekiant sukoncentruoti jame esantį pikeatanolį.

19. Pikeatanolį turinčios kompozicijos gavimo būdas pagal bet kurį iš 7-18 punktą, dar apimantis kompozicijos sukomponavimą kaip kosmetikos produkto arba vaisto.

20. Pikeatanolį turinčios kompozicijos gavimo būdas pagal bet kurį iš 7-18 punktą, dar apimantis pikeatanolį turinčios kompozicijos įmaišymą į maistą arba gėrimą.

21. *Passiflora edulis* Sims sėklų, kaip pikeatanolio šaltinio, panaudojimas.

---

(51) Int.Cl. ***C07C 51/21*** (2006.01)
C07C 51/265 (2006.01)
C07C 63/26 (2006.01)
(11) **1786751**
(96) 05812922.2
(96) 2005 08 29
(97) 2007 05 23
(97) 2015 06 03
(86) PCT/US2005/030658
(86) 2005 08 29
(87) WO 2006/031422
(87) 2006 03 23
(30) 606736 P, 2004 09 02, US
606787 P, 2004 09 02, US
631351 P, 2004 11 29, US
631398 P, 2004 11 29, US
154165, 2005 06 16, US
154479, 2005 06 16, US
(72) WONDERS, Alan, George, US
PARTIN, Lee, Reynolds, US
STRASSER, Wayne, Scott, US
DE VREEDE, Marcel, NL
GUPTA, Puneet, US
JENKINS, Howard, Wood, Jr., US
(73) GRUPO PETROTEMEX, S.A. DE C.V., San Pedro Garza Garcia, Nuevo Leon 66265, MX
(74) Tatjana STERLINA, 37, UAB „Intels“, Naugarduko g. 32/2, LT-03225 Vilnius, LT
(54) Optimizuota skystafazė oksidacija
Apibrėžties punktai: 34, brėžiniai: 35.
(57) 1. Būdas, būtent skystafazės oksidacijos reakcija, kuri yra nusodinimo reakcija, generuojanti kietąsias medžiagas, apimanti:

(a) oksidanto srovės, apimančios molekulinį deguonį, įvedimą į barbotažinio kolonos formos reaktoriaus reakcijos zoną,

(b) tiekimo srovės, apimančios oksiduojamą junginį, įvedimą į minėtą reakcijos zoną, kuriame minėta tiekimo srovė yra įvedama į minėtą reakcijos zoną tokiu būdu, kai pora kertančių vertikalių plokštumų teoriškai suskirsto minėtą reakcijos zoną į 4 vertikalius vienodo tūrio kvadrantus, ne daugiau kaip 80 masės procentų minėto oksiduojamo junginio patenka į minėtą reakcijos zoną viename bendrame iš minėtų vertikalių kvadratų ir

(c) bent dalies minėto oksiduojamo junginio oksidavimą skystoje fazėje daugiafazės reakcijos terpės, esančios minėtoje reakcijos zonoje.

2. Būdas pagal 1 punktą, kuriame ne daugiau kaip 60 masės procentų minėto oksiduojamo junginio patenka į reakcijos zoną viename bendrame iš minėtų vertikalių kvadratų.

3. Būdas pagal 1 punktą, kuriame minėta reakcijos terpė turi maksimalų plotį (W), kuriame bent 50 masės procentų minėto oksiduojamo junginio patenka į minėtą reakcijos zoną per žemiausią 2,5W vietą, per kurią minėtas molekulinis deguonis patenka į minėtą reakcijos zoną.

4. Būdas pagal 1 punktą, kuriame ne daugiau kaip 40 masės procentų minėto oksiduojamo junginio patenka į minėtą reakcijos zoną viename iš minėtų vertikalių kvadratų, kuriame minėta reakcijos terpė turi maksimalų diametrą (W), kuriame bent 75 masės procentų minėto oksiduojamo junginio patenka į minėtą reakcijos zoną per žemiausią 5W vietą, per kurią minėtas molekulinis deguonis patenka į minėtą reakcijos zoną.

5. Būdas pagal 1 punktą, kuriame minėta reakcijos terpė turi maksimalų diametrą (W), kuriame minėta tiekimo srovė patenka į minėtą reakcijos zoną per daugybę tiekimo angų, kuriame bent dvi iš minėtų tiekimo angų yra išdėstytos viena nuo kitos vertikaliai bent 1,5 W.

6. Būdas pagal 1 punktą, kuriame bent dalis minėtos reakcijos zonos yra apibrėžta viena arba daugiau vertikalių šoninių sienų minėto reaktoriaus, kuriame bent 25 masės procentai minėto oksiduojamo junginio patenka į minėtą reakcijos zoną per vieną arba daugiau vietų, išdėstytų viduje bent 0,05 D nuo minėtų vertikalių šoninių sienų, kuriame minėta reakcijos zona turi maksimalų diametrą (D).

7. Būdas pagal 6 punktą, kuriame bent 50 masės procentų minėto oksiduojamo junginio patenka į minėtą reakcijos zoną per vieną arba daugiau vietų, išdėstytų viduje bent 0,05 D nuo minėtų vertikalių šoninių sienų.

8. Būdas pagal 1 punktą, kuriame minėtos reakcijos terpė turi maksimalų aukštį (H), maksimalų plotį (W), ir bent 3:1 H:W santykį.

9. Būdas pagal 8 punktą, kuriame minėtas H:W santykis yra intervale nuo 8:1 iki 20:1.

10. Būdas pagal 8 punktą, kuriame didžiuma minėto molekulinio deguonies patenka į minėtą reakcijos zoną per minėtos reakcijos zonos 0,25 W apačią.

11. Būdas pagal 1 punktą, kuriame minėtas oksiduojamas junginys yra aromatinis junginys.

12. Būdas pagal 1 punktą, kuriame minėtas oksiduojamas junginys yra paraksilenas.

13. Būdas pagal 1 punktą, kuriame minėta oksidacija sudaro sąlygas bent 10 masės procentų minėto oksiduojamo junginio formuoti kietąsias daleles minėtoje reakcijos terpėje.

14. Būdas pagal 1 punktą, kuriame minėtas oksidavimas yra vykdomas, dalyvaujant katalizatorių sistemai, apimančiai kobaltą.

15. Būdas pagal 14 punktą, kuriame minėta katalizatorių sistema dar apima bromą ir manganą.

16. Būdas pagal 1 punktą, kuriame minėtas oksiduojamas junginys yra paraksilenas, kuriame minėtas oksidavimas yra vykdomas tokiu būdu, kai minėta reakcijos zona yra teoriškai padalinta į 30 vienodo tūrio horizontalių dalių, pX – maks. horizontali dalis turi maksimalią paraksileno koncentraciją iš visų minėtų 30 horizontalių dalių ir pX – min. horizontali dalis turi minimalią paraksileno koncentraciją iš visų horizontalių dalių, esančių virš minėtos pX – maks. horizontalios dalies, kuriame minėta paraksileno koncentracija yra matuojama minėtos reakcijos terpės skystoje fazėje, esant laiko vidurkio ir tūrio vidurkio masės pagrindui, kuriame minėtos pX - maks. horizontalios dalies paraksileno koncentracijos santykis su minėtos pX – min. horizontalios dalies paraksileno koncentracija yra bent 5:1.

17. Būdas pagal 16 punktą, kuriame minėtos pX - maks. horizontalios dalies paraksileno koncentracijos santykis su minėtos pX – min. horizontalios dalies paraksileno koncentracija yra bent 20:1.

18. Būdas pagal 1 punktą, kuriame minėta oksidacija minėtame barbotažiniame kolonos formos reaktoriuje sudaro sąlygas tereftalio rūgšties formavimuisi minėtoje reakcijos terpėje, kuriame minėtas procesas dar apima bent dalies minėtos tereftalio rūgšties pateikimą oksidacijai antriniame oksidacijos reaktoriuje.

19. Būdas pagal 18 punktą, kuriame minėta oksidacija minėtame antriniame oksidacijos reaktoriuje yra vykdoma, esant bent 10°C didesniam temperatūros vidurkiui, negu minėta oksidacija minėtame barbotažiniame kolonos formos reaktoriuje.

20. Būdas pagal 18 punktą, kuriame minėta oksidacija minėtame antriniame oksidacijos reaktoriuje yra vykdoma prie vidutinės temperatūros nuo 20 iki 80°C didesnės, negu minėto barbotažinio kolonos formos reaktoriaus vidutinė temperatūra, kuriame minėta oksidacija minėtame barbotažiniame kolonos formos reaktoriuje yra vykdoma prie vidutinės temperatūros intervale nuo 140 iki 180°C, kuriame minėta oksidacija minėtame antriniame oksidacijos reaktoriuje yra vykdoma prie vidutinės temperatūros intervale nuo 180 iki 220°C.

21. Būdas pagal 1 punktą, kuriame minėta oksidacija sudaro sąlygas žaliavinės tereftalio rūgšties kietųjų dalelių formavimuisi minėtoje reakcijos terpėje, kuriame minėtos žaliavinės tereftalio rūgšties dalelių tipiniai mėginiai turi vieną arba daugiau šių charakteristikų:

(i) turi mažiau nei 12 ppmw 4,4 - dikarboksistilbeno (4,4 – DCS),

(ii) turi mažiau nei 800 ppmw izoftalio rūgšties (IPA),

(iii) turi mažiau nei 100 ppmw 2,6 – dikarboksiflorenono (2,6 – DCF),

(iv) turi procentinį šviesos pralaidumą prie 340 nanometrų ($\%T_{340}$) didesnį nei 25.

22. Būdas, būtent skystafazės oksidacijos reakcija, kuri yra nusodinimo reakcija, generuojanti kietąsias medžiagas, apimanti:

(a) oksidanto srovės, apimančios molekulinį deguonį, įvedimą į barbotažinio kolonos formos reaktoriaus reakcijos zoną,

(b) tiekimo srovės, apimančios oksiduojamą junginį, įvedimą į minėtą reakcijos zoną, kuriame bent dalis minėtos reakcijos zonos yra apibrėžta viena arba daugiau vertikalių šoninių sienų minėto reaktoriaus, kuriame bent 25 masės procentai minėto oksiduojamo junginio patenka į minėtą reakcijos zoną per vieną arba daugiau vietų, išdėstytų viduje bent 0,05 D nuo minėtų vertikalių šoninių sienų, kuriame minėta reakcijos zona turi maksimalų diametrą (D) ir

(c) bent dalies minėto oksiduojamo junginio oksidavimą skystoje fazėje daugiafazės reakcijos terpės, esančios minėtoje reakcijos zonoje.

23. Būdas pagal 22 punktą, kuriame bent 50 masės procentų minėto oksiduojamo junginio patenka į minėtą reakcijos zoną per vieną arba daugiau vietų, išdėstytų viduje bent 0,05 D nuo minėtų vertikalių šoninių sienų.

24. Būdas pagal 22 punktą, kuriame minėta reakcijos terpė turi maksimalų plotį (W) , kuriame

bent 50 masės procentų minėto oksiduojamo junginio patenka į minėtą reakcijos zoną per žemiausią 0,05 W vietą, per kurią minėtas molekulinis deguonis patenka į minėtą reakcijos zoną.

25. Būdas pagal 22 punktą, kuriame minėtas oksiduojamas junginys yra aromatinis junginys.

26. Būdas pagal 22 punktą, kuriame minėtas oksiduojamas junginys yra paraksilenas.

27. Būdas pagal 22 punktą, kuriame minėta oksidacija sudaro sąlygas bent 10 masės procentų minėto oksiduojamo junginio formuoti kietąsias medžiagas minėtoje reakcijos terpėje.

28. Būdas pagal 22 punktą, kuriame minėtas oksidavimas yra vykdomas, dalyvaujant katalizatorių sistemai, apimančiai kobaltą, bromą ir manganą.

29, Būdas, būtent skystafazės oksidacijos reakcija, kuri yra nusodinimo reakcija, generuojanti kietąsias medžiagas, apimanti:

(a) oksidanto srovės, apimančios molekulinį deguonį, įvedimą į barbotažinio kolonos formos reaktoriaus reakcijos zoną,

(b) tiekimo srovės, apimančios paraksileną, įvedimą į minėtą reakcijos zoną per daugybę tiekimo angų, kuriame minėta reakcijos zona turi maksimalų diametrą (D), kuriame bent dvi iš minėtų angų yra išdėstytos viena nuo kitos bent 0,05 D ir

(c) bent dalies minėto paraksileno oksidavimą skystoje fazėje daugiafazės reakcijos terpės minėtoje reakcijos zonoje tokiu būdu formuoti žaliavinės tereftalio rūgšties daleles.

30. Būdas pagal 29 punktą, kuriame bent 30 masės procentų minėto paraksileno patenka į minėtą reakcijos zoną per žemiausią 1,5 D vietą, per kurią minėtas molekulinis deguonis patenka į minėtą reakcijos zoną.

31. Būdas pagal 29 punktą, kuriame bent dvi iš minėtų angų yra vertikaliai išdėstytos viena nuo kitos bent 1,5 D.

32. Būdas pagal 29 punktą, kuriame bent dalis minėtos reakcijos zonos yra

apibrėžta viena arba daugiau vertikalių šoninių sienų minėto reaktoriaus, kuriame bent 25 masės procentai minėto paraksileno patenka į minėtą reakcijos zoną per vieną arba daugiau vietų, išdėstytų viduje bent 0,05 D nuo minėtų vertikalių šoninių sienų.

33. Būdas pagal 32 punktą, kuriame bent 50 masės procentų minėto paraksileno patenka į minėtą reakcijos zoną per vieną arba daugiau vietų, išdėstytų viduje bent 0,05 D nuo minėtų vertikalių šoninių sienų.

34. Būdas pagal 29 punktą, kuriame minėtos reakcijos terpė turi maksimalų aukštį (H), maksimalų plotį (W) ir H:W santykį intervale nuo 7:1 iki 25:1.

---

(51) Int.Cl. ***C07C 67/08*** (2006.01)
C07C 67/11 (2006.01)
C07C 69/92 (2006.01)
C07D 277/20 (2006.01)
C07D 277/56 (2006.01)
C07C 51/377 (2006.01)
C07C 51/347 (2006.01)
C07C 205/60 (2006.01)
C07D 277/46 (2006.01)

(11) **2269975**

(96) 10010897.6

(96) 2005 08 23

(97) 2011 01 05

(97) 2015 07 29

(30) 2004242759, 2004 08 23, JP

(72) Nagasawa, Masaaki, JP
Asami, Kazuyasu, JP
Nakao, Ryu, JP
Tanaka, Nobuyuki, JP
Aida, Yoshiyuki, JP

(73) ZERIA PHARMACEUTICAL CO., LTD., Tokyo 103-8351, JP

(74) Liucija JANICKAITĖ, 29, Inpatra UAB, Šeškinės g. 59-53, LT-07162 Vilnius, LT

(54) Aminotiazolo darinio ir tarpinio junginio gamybos būdas

Apibrėžties punktai: 3, brėžiniai: 0.

(57) 1. Junginio, pavaizduoto formule (2), gamybos būdas:

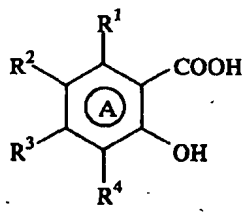

(2)

(kur žiedas A reiškia benzeno žiedą arba 6-narį aromatinį heterociklą;

R^1 reiškia vandenilio atomą, C_{1-6} alkilo grupę, halogeno atomą, nitro grupę, amino grupę, mono-C_{1-6} alkilamino grupę arba di-C_{1-6} alkilamino grupę;

ir bent vienas iš R^2, R^3 ir R^4

reiškia metoksi grupę, o kiekvienas iš likusiųjų reiškia vandenilio atomą, C_{1-6} alkilo grupę, halogeno atomą, nitro grupę, amino grupę, mono-C_{1-6} alkilamino grupę arba di-C_{1-6} alkilamino grupę), apimantis:

(a) reagavimą junginio, pavaizduoto formule (1):

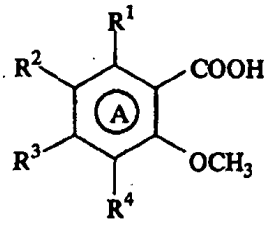

(1)

(kur žiedas A ir R^1, R^2, R^3 ir R^4 yra tokie patys, kaip apibrėžta aukščiau) su Lewis rūgštimi, parinkta iš $TiCl_4$ ir $AlCl_3$ esterio, ketono arba amido tirpikliuose, parinktuose iš etilo acetato, metilo acetato, butilo acetato, izobutilacetato, acetono, 2-butanono, cikloheksanono, ciklopentanono, dimetilformamido ir dimetilacetamido;

arba (b) reagavimą junginio, pavaizduoto formule (1), (kur žiedas A yra toks pat, kaip apibrėžta aukščiau, ir kiekvienas iš R^1 ir R^4 yra vandenilio atomas; kiekvienas iš R^2 ir R^3 yra metoksi grupė) su Lewis rūgštimi, parinkta iš BF_3, $TiCl_4$ ir $AlCl_3$ esterio, ketono arba amido tirpikliuose, parinktuose iš etilo acetato, metilo acetato, butilo acetato, izobutilo acetato, acetono, 2-butanono, cikloheksanono, ciklopentanono, dimetilformamido ir dimetilacetamido, su sąlyga, kad, kai Lewis rūgštis yra BF_3, būtų taikomas šarminio metalo bromidas arba šarminio metalo jodidas,

arba (c) reagavimą junginio, pavaizduoto formule (1), (kur žiedas A ir R^1 yra tokie patys, kaip apibrėžta aukščiau; ir R^2, R^3 ir R^4 yra metoksi grupė) su Lewis rūgštimi, parinkta iš BF_3, $TiCl_4$, ir $AlCl_3$ esterio, ketono arba amido tirpikliuose, parinktuose iš etilo acetato, metilo acetato, butilo acetato, izobutilo acetato, acetono, 2-butanono, cikloheksanono, ciklopentanono, dimetilformamido ir dimetilacetamido, su sąlyga, kad, kai Lewis rūgštis yra BF_3, būtų taikomas šarminio metalo bromidas arba šarminio metalo jodidas.

2. Junginio, pavaizduoto formule (3), gamybos būdas:

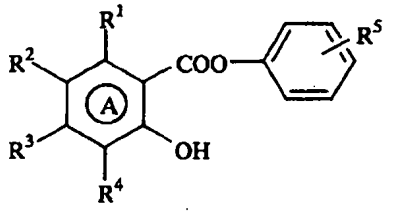

(3)

(kur žiedas A reiškia benzeno žiedą arba 6-narį aromatinį heterociklą; R^1 reiškia vandenilio atomą, C_{1-6} alkilo grupę, halogeno atomą, nitro grupę, amino grupę, mono-C_{1-6} alkilamino grupę arba di-C_{1-6} alkilamino grupę; bent vienas iš R^2, R^3 ir R^4 reiškia metoksi grupę, o kiekvienas iš likusiųjų reiškia vandenilio atomą, C_{1-6} alkilo grupę, halogeno atomą, nitro grupę, amino grupę, mono-C_{1-6} alkilamino grupę arba di-C_{1-6} alkilamino grupę; ir R^5 reiškia vandenilio atomą arba nitro grupę), apimantis

(a) reagavimą junginio, pavaizduoto formule (1):

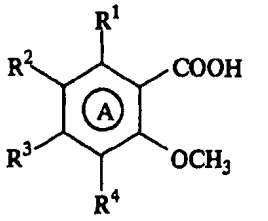

(1)

(kur žiedas A ir R^1, R^2, R^3 ir R^4 yra tokie patys, kaip apibrėžta aukščiau) su Lewis rūgštimi, parinkta iš $TiCl_4$ ir $AlCl_3$ esterio, ketono arba amido tirpikliuose, parinktuose iš etilo acetato, metilo acetato, butilo acetato, izobutilo acetato, acetono, 2-butanono, cikloheksanono, ciklopentanono, dimetilformamido ir dimetilacetamido;

arba (b) reagavimą junginio, pavaizduoto formule (1), (kur žiedas A yra toks pat, kaip apibrėžta aukščiau, ir kiekvienas iš R^1 ir R^4 yra vandenilio atomas; kiekvienas iš R^2 ir R^3 yra metoksi grupė) su Lewis rūgštimi, parinkta iš BF_3, $TiCl_4$ ir $AlCl_3$ esterio, ketono arba amido tirpikliuose, parinktuose iš etilo acetato, metilo acetato, butilo acetato, izobutilo acetato, acetono, 2-butanono, cikloheksanono, ciklopentanono, dimetilformamido ir dimetilacetamido, su sąlyga, kad, kai Lewis rūgštis yra BF_3, būtų taikomas šarminio metalo bromidas arba šarminio metalo jodidas,

arba (c) reagavimą junginio, pavaizduoto formule (1), (kur žiedas A ir R^1 yra tokie patys, kaip apibrėžta aukščiau; ir R^2, R^3, ir R^4 yra metoksi grupė) su Lewis rūgštimi, parinkta iš BF_3, $TiCl_4$ ir $AlCl_3$ esterio, ketono arba amido tirpikliuose, parinktuose iš etilo acetato, metilo acetato, butilo acetato, izobutilo acetato, acetono, 2-butanono, cikloheksanono, ciklopentanono, dimetilformamido ir dimetilacetamido, su išlyga, kad, kai Lewis rūgštis yra BF_3, būtų taikoma šarminio metalo bromidas arba šarminio metalo jodidas,

kad pateiktų junginį, pavaizduotą formule (2):

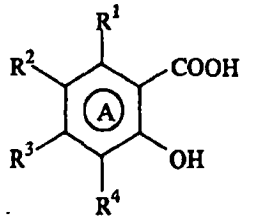

(2)

(kur žiedas A ir R^1, R^2, R^3 ir R^4 yra tokie patys, kaip apibrėžta aukščiau) ir po to veikiant gautą junginį fenolio dariniu, parinktu iš fenolio ir para-nitrofenolio, dalyvaujant tionilo chlorido arba fosforo oksichlorido, arba trifenilo fosfito dariniui, parinktam iš trifenilfosfito ir tri-para-nitrofenilo fosfito, dalyvaujant rūgščiai, tokiai kaip sieros rūgštis, metansulfonrūgštis, toluensulfonrūgštis arba trifluormetansulfonrūgštis.

3. Gamybos būdas pagal 2 punktą, kur trifenilfosfito darinys reaguoja dalyvaujant rūgščiai.

(51) Int.Cl. ***C07D 231/12*** (2006.01)
C07D 403/04 (2006.01)
C07D 231/16 (2006.01)
C07D 231/38 (2006.01)
C07D 401/04 (2006.01)
C07D 413/04 (2006.01)
C07D 417/04 (2006.01)
C07D 407/14 (2006.01)
(11) **1999114**
(96) 07726783.9
(96) 2007 03 12
(97) 2008 12 10
(97) 2015 07 22
(86) PCT/EP2007/052269
(86) 2007 03 12
(87) WO 2007/107470
(87) 2007 09 27
(30) 784831 P, 2006 03 22, US
875274 P, 2006 12 15, US
(72) Dr.ANDERSON, Kevin William, US
FOTOUHI, Nader, US
GILLESPIE, Paul, US
GOODNOW, Robert Alan Jr., US
GUERTIN, Kevin Richard, US
HAYNES, Nancy-Ellen, US
MYERS, Michael Paul, US
PIETRANICO-COLE, Sherrie Lynn, US
QI, Lida, US
ROSSMAN, Pamela Loreen, US
SCOTT, Nathan Robert, US
THAKKAR, Kshitij Chhabilbhai, US
TILLEY, Jefferson Wright, US
ZHANG, Qiang, US
(73) F. Hoffmann-La Roche AG, 4070 Basel, CH
(74) Jurga PETNIŪNAITĖ, 51, AAA Law, J.Jasinskio g. 16A, LT-03163 Vilnius, LT
(54) Pirazolai, kaip 11-beta-HSD-1
Apibrėžties punktai: 23, brėžiniai: 0.
(57) 1. Junginys, kurio formulė (I):

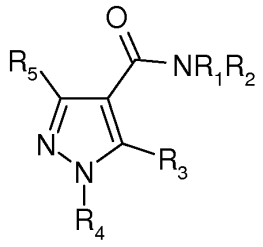

(I),

kur:

R_1 yra vandenilis;

R_2 yra adamantanas, nepakeistas arba pakeistas hidroksi grupe arba halogenu;

R_3 yra trifluormetilas, pirazolas, triazolas, piperidinas, pirolidinas, hidroksimetilpiperidinas, benzilpiperazinas, hidroksipirolidinas, *tret*-butilpirolidinas, hidroksietilpiperazinas, hidroksipiperidinas arba tiomorfolino grupė;

R_4 yra ciklopropilas, *tret*-butilas, $-C(CH_3)_2CH_2OH$, metilas, $-CF_3$ arba $-(CH_2)_nCF_3$ grupė, kur n yra 1 arba 2;

R_5 yra vandenilis arba C_1-C_7-alkilas, nepakeistas arba pakeistas halogenu; ir jo farmaciniu požiūriu priimtinos druskos.

2. Junginys pagal 1 punktą, kur

R_2 yra nepakeistas adamantanas; ir

R_3 yra trifluormetilas, pirazolas, triazolas, piperidinas, pirolidinas, hidroksimetilpiperidinas, benzilpiperazinas, hidroksipirolidinas, *tret*-butilpirolidinas, hidroksietilpiperazinas, hidroksipiperidinas arba tiomorfolino grupė.

3. Junginys pagal 1 punktą, kur

R_2 yra adamantanas, pakeistas hidroksi grupe arba halogenu; ir

R_3 yra trifluormetilas, pirazolas, triazolas, piperidinas, pirolidinas, hidroksimetilpiperidinas, benzilpiperazinas, hidroksipirolidinas, *tret*-butilpirolidinas, hidroksietilpiperazinas, hidroksipiperidinas arba tiomorfolino grupė.

4. Junginys pagal bet kurį iš 1 ir 2 punktų, kur

R^2 yra nepakeistas adamantanas; ir

R_4 yra ciklopropilas, *tret*-butilas, $-C(CH_3)_2CH_2OH$, metilas, $-CF_3$ arba $-(CH_2)_nCF_3$ grupė, kur n yra 1 arba 2.

5. Junginys pagal bet kurį iš 1 ir 3 punktų, kur

R_2 yra adamantanas, pakeistas hidroksi grupe arba halogenu; ir

R_4 yra ciklopropilas, *tret*-butilas, $-C(CH_3)_2CH_2OH$, metilas, $-CF_3$ arba $-(CH_2)_nCF_3$ grupė, kur n yra 1 arba 2.

6. Junginys pagal bet kurį iš 1, 3 ir 5 punktų, kur R_2 yra *trans*-hidroksiadamantanas.

7. Junginys pagal bet kurį iš 1-6 punktų, kur R_3 yra trifluormetilo grupė.

8. Junginys pagal bet kurį iš 1-6 punktų, kur R_3 yra pirazolas, triazolas, piperidinas, pirolidinas, hidroksimetilpiperidinas, benzilpiperazinas, hidroksipirolidinas, *tret*-butilpirolidinas, hidroksietilpiperazinas, hidroksipiperidinas arba tiomorfolino grupė.

9. Junginys pagal bet kurį iš 1-8 punktų, kur R_5 yra trifluormetilo grupė.

10. Junginys pagal bet kurį iš 1-9 punktų, parinktas iš

2’-metil-2’H-[1,3’]bipirazolil-4’-karboksirūgšties adamantan-2-ilamido;

metil-5-trifluormetil-1H-pirazol-4-karboksirūgšties adamantan-2-ilamido;

tret-butil-5-trifluormetil-1H-pirazol-4-karboksirūgšties adamantan-2-ilamido;

trans-1-tret-butil-5-trifluormetil-1H-pirazol-4-karboksirūgšties amido

cis-1-tret-butil-5-trifluormetil-1H-pirazol-4-karboksirūgšties amido;

trans-2’-metil-2’H-[1,3’]bipirazolil-4’-karboksirūgšties (5-hidroksi-adamantan-2-il)-amido;

ciklopropil-5-trifluormetil-1H-pirazol-4-karboksirūgšties adamantan-2-ilamido;

ciklopropil-5-trifluormetil-1H-pirazol-4-karboksirūgšties (5-hidroksi-adamantan-2-il)-amido;

metil-5-[1,2,4]triazol-1-il-1H-pirazol-4-karboksirūgšties adamantan-2-ilamido;

metil-5-pirolidin-1-il-1H-pirazol-4-karboksirūgšties adamantan-2-ilamido;

5-(3-hidroksi-pirolidin-1-il)-1-metil-1H-pirazol-4-karboksirūgšties adamantan-2-ilamido;

5-(4-hidroksi-piperidin-1-il)-1-metil-1H-pirazol-4-karboksirūgšties adamantan-2-ilamido;

metil-5-piperidin-1-il-1H-pirazol-4-karboksirūgšties adamantan-2-ilamido;

5-(4-hidroksimetil-piperidin-1-il)-1-metil-1H-pirazol-4-karboksirūgšties adamantan-2-ilamido;

5-(4-benzil-piperazin-1-il)-1-metil-1H-pirazol-4-karboksirūgšties adamantan-2-ilamido;

5-(R-3-hidroksi-pirolidin-1-il)-1-metil-1H-pirazol-4-karboksirūgšties adamantan-2-ilamido;

tret-butil-5-pirolidin-1-il-1H-pirazol-4-karboksirūgšties adamantan-2-ilamido;

5-[4-(2-hidroksi-etil)-piperazin-1-il]-1-metil-1H-pirazol-4-karboksirūgšties adamantanilamido;

2’-*tret*-butil-2’H-[1,3’]bipirazolil-4’-karboksirūgšties adamantan-2-ilamido;

trans-2’-tret-butil-2’H-[1,3’]bipirazolil-4’-karboksirūgšties (5-hidroksi-adamantan-2-il)-amido;

tret-butil-5-(3-hidroksi-pirolidin-1-il)-1H-pirazol-4-karboksirūgšties adamantan-2-ilamido;

tret-butil-5-(4-hidroksi-piperidin-1-il)-1H-pirazol-4-karboksirūgšties adamantan-2-ilamido;

metil-5-tiomorfolin-4-il-1H-pirazol-4-karboksirūgšties adamantan-2-ilamido;

tret-butil-5-piperidin-1-il-1H-pirazol-4-karboksirūgšties adamantan-2-ilamido;

trans-1-tret-butil-5-trifluormetil-1H-pirazol-4-karboksirūgšties (5-fluoro-adamantan-2-il)-amido;

trans-1-ciklopropil-5-trifluormetil-1H-pirazol-4-karboksirūgšties (5-hidroksi-adamantan-2-il)-amido;

trans-2’-ciklopropil-2’H-[1,3’]bipirazolil-4’-karboksirūgšties (5-hidroksi-adamantan-2-il)-amido;

trans-1-(2-hidroksi-1,1-dimetil-etil)-5-trifluormetil-1H-pirazol-4-karboksirūgšties (5-hidroksi-adamantan-2-il)-amido;

trans-2’-tret-butil-4-metil-2’H-[1,3’]bipirazolil-4’-karboksirūgšties (5-hidroksi-adamantan-2-il)-amido;

trans-2’-tret-butil-4-chlor-2’H-[1,3’]bipirazolil-4’-karboksirūgšties (5-hidroksi-adamantan-2-il)-amido;

11. Junginys pagal bet kurį iš 1-10 punktų, parinktas iš

trans-2’-*tret*-butil-2’H-[1,3’]bipirazolil-4’-karboksirūgšties (5-hidroksi-adamantan-2-il)-amido;

2’-metil-2’H-[1,3’]bipirazolil-4’-karboksirūgšties adamantan-2-ilamido;

1-metil-5-trifluormetil-1H-pirazol-4-karboksirūgšties adamantan-2-ilamido;

trans-1-tret-butil-5-trifluormetil-1H-pirazol-4-karboksirūgšties (5-hidroksi-adamantan-2-il)-amido;

cis-1-*tret*-butil-5-trifluormetil-1*H*-pirazol-4-karboksirūgšties (5-hidroksi-adamantan-2-il)-amido;

trans-2’-metil-2’*H*-[1,3’]bipirazolil-4’-karboksirūgšties (5-hidroksi-adamantan-2-il)-amido;

1-ciklopropil-5-trifluormetil-1H-pirazol-4-karboksirūgšties (5-hidroksi-adamantan-2-il)-amido;

2’-*tret*-butil-2’*H*-[1,3’]bipirazolil-4’-karboksirūgšties adamantan-2-ilamido.

12. Junginys pagal bet kurį iš 1-11 punktų, kur minėtas junginys yra parinktas iš grupės, susidedančios iš

trans-1-ciklopropil-5-trifluormetil-1H-pirazol-4-karboksirūgšties (5-hidroksi-adamantan-2-il)-amido;

trans-2’-ciklopropil-2’H-[1,3’]bipirazolil-4’-karboksirūgšties (5-hidroksi-adamantan-2-il)-amido;

trans-1-(2-hidroksi-1,1-dimetil-etil)-5-trifluormetil-1H-pirazol-4-karboksirūgšties (5-hidroksi-adamantan-2-il)-amido;

trans-2’-*tret*-butil-4-metil-2’H-[1,3’]bipirazolil-4’-karboksirūgšties (5-hidroksi-adamantan-2-il)-amido;

trans-2’-*tret*-butil-4-chlor-2’H-[1,3’]bipirazolil-4’-karboksirūgšties (5-hidroksi-adamantan-2-il)-amido.

13. Junginys pagal bet kurį iš 1-12 punktų, kuris yra *trans*-2’-*tret*-butil-2’H-[1,3’]bipirazolil-4’-karboksirūgšties (5-hidroksi-adamantan-2-il)-amidas.

14. Farmacinė kompozicija, apimanti terapiniu požiūriu veiksmingą kiekį junginio pagal bet kurį iš 1-13 punktų arba jo farmaciniu požiūriu priimtiną druską ir farmaciniu požiūriu priimtiną nešiklį.

15. Farmacinė kompozicija pagal 14 punktą, kur minėtas junginys yra *trans*-2’-*tret*-butil-2’H-[1,3’] bipirazolil-4’-karboksirūgšties (5-hidroksi-adamantan-2-il)-amidas.

16. Junginiai pagal bet kurį iš 1-13 punktų, skirti panaudoti kaip terapiniu požiūriu aktyvi medžiaga.

17. Junginys, skirtas panaudoti pagal 16 punktą,

kur minėtas junginys yra *trans*-2'-*tret*-butil-2'H-[1,3']bipirazolil-4'-karboksirūgšties (5-hidroksi-adamantan-2-il)-amidas.

18. Junginiai pagal bet kurį iš 1-13 punktų, skirti panaudoti diabeto, nutukimo arba metabolinio sindromo gydyme.

19. Junginys, skirtas panaudoti pagal 18 punktą, kur minėtas junginys yra *trans*-2'-*tret*-butil-2'H-[1,3']bipirazolil-4'-karboksirūgšties (5-hidroksi-adamantan-2-il)-amidas.

20. Junginiai pagal bet kurį iš 1-13 punktų, skirti panaudoti gamyboje vaistų, skirtų metabolinio sutrikimo gydymui.

21. Junginys, skirtas panaudoti pagal 20 punktą, kur minėtas junginys yra *trans*-2'-*tret*-butil-2'H-[1,3']bipirazolil-4'-karboksirūgšties (5-hidroksi-adamantan-2-il)-amidas.

22. Panaudojimas junginio pagal bet kurį iš 1-13 punktų gamyboje vaistų, skirtų diabeto, nutukimo arba metabolinio sindromo gydymui.

23. Panaudojimas pagal 22 punktą gamyboje vaistų, skirtų diabeto, nutukimo arba metabolinio sindromo gydymui, kur minėtas junginys yra *trans*-2'-*tret*-butil-2'H-[1,3']bipirazolil-4'-karboksirūgšties (5-hidroksi-adamantan-2-il)-amidas.

---

(51) Int.Cl. ***C07D 239/47*** (2006.01)
A01N 43/54 (2006.01)
A01P 3/00 (2006.01)
(11) **2562166**
(96) 12192553.1
(96) 2009 01 22
(97) 2013 02 27
(97) 2015 08 19
(30) 11799 P, 2008 01 22, US
115297 P, 2008 11 17, US
(72) Benko, Zoltan, US
Boebel, Timothy, US
Breaux, Nneka, US
Bryan, Kristy, US
Davis, George, US
Epp, Jeffrey, US
Lorsbach, Beth, US
Martin, Timothy, US
Meyer, Kevin, US
Nader, Bassam, US
Owen, W., US
Pobanz, Mark, US
Ruiz, James, US
Smith, Frisby D., US
Sullenberger, Michael, US
Webster, Jeffery, US
Yao, Chenglin, US
Young, David, US
(73) Dow AgroSciences, LLC, Indianapolis, Indiana 46268-1054, US
(74) Reda ŽABOLIENĖ, 7, Advokatės Redos Žabolienės kontora METIDA, Verslo centras VERTAS, Gynėjų g. 16, LT-01109 Vilnius, LT

(54) 5-fluorpirimidino dariniai kaip fungicidai

Apibrėžties punktai: 5, brėžiniai: 0.

(57) 1. Junginys, kurio formulė I:

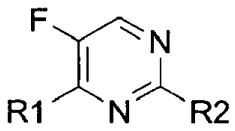

I

kurioje R^1 yra $-N(R^3)R^4$;

R^2 yra $-OR^{21}$;

R^3 yra:

$-C(=NR^{16})SR^{16}$;

R^4 yra:

H;

R^8 nepriklausomai yra C_1-C_6 alkilas, C_1-C_6 haloalkilas, amino, C_1-C_6 alkilamino, C_2-C_6 dialkilamino, fenilas, pasirinktinai pakeistas 1-3 R^{30}, arba 5- arba 6-naris sotus arba nesotus žiedas, turintis 1-3 heteroatomus, kur kiekvienas žiedas gali būti pasirinktinai pakeistas 1-3 R^{11};

R^{11} nepriklausomai yra halogenas, C_1-C_6 alkilas, C_1-C_6 haloalkilas, C_1-C_6 alkoksi, C_1-C_6 haloalkoksi, C_1-C_6 alkiltio, C_1-C_6 haloalkiltio, amino, C_1-C_6 alkilamino, C_2-C_6 dialkilamino, C_2-C_6 alkoksikarbonilas arba C_2-C_6 alkilkarbonilas;

R^{16} yra H, C_1-C_6 alkilas arba fenilas. pasirinktinai pakeistas 1-3 R^{20};

R^{20} nepriklausomai yra halogenas, ciano, nitro, amino, C_1-C_6 alkoksialkoksi, C_1-C_6 alkilas, C_1-C_6 haloalkilas, C_1-C_6 hidroksialkilas, C_2-C_6 alkoksialkilas, C_2-C_6 haloalkoksialkilas, C_2-C_6 alkenilas, C_2-C_6 haloalkenilas, C_3-C_6 alkinilas, C_3-C_6 haloalkinilas, hidroksilas, C_1-C_6 alkoksi, C_1-C_6 haloalkoksi, C_2-C_6 alkeniloksi, C_2-C_6 haloalkeniloksi, C_3-C_6 alkiniloksi, C_3-C_6 haloalkiniloksi, C_1-C_6 alkiltio, C_1-C_6 haloalkiltio, C_1-C_6 alkilsulfonilas, C_1-C_6 haloalkilsulfonilas, C_2-C_6 alkeniltio, C_2-C_6 haloalkeniltio, C_2-C_6 haloalkenilsulfonilas, C_3-C_6 alkiniltio, C_3-C_6 alkinilsulfonilas, C_3-C_6 haloalkinilsulfonilas, C_1-C_6 alkilamino, C_2-Cg dialkilamino, C_3-C_8 dialkilaminokarbonilas, C_2-C_6 alkoksikarbonilas, C_2-C_6 alkilkarbonilas, C_3-C_6 trialkilsililas, 2-[(E)-metoksiimino]-N-metil-acetamidilas, fenilas, benzilas, benziloksi, fenoksi arbaa 5- arba 6- naris heteroaromatinis žiedas, kur

kiekvienas fenilas, benzilas, benziloksi, fenoksi arba 5- arba 6-naris heteroaromatinis žiedas gali būti pasirinktinai pakeistas 1-3 pakaitais, nepriklausomai parinktais iš R^{31};

R^{21} yra:

H;

C_1-C_{14} alkilas;

C_1-C_6 haloalkilas;

C_2-C_4 alkenilas;

C_2-C_4 haloalkenilas;

C_3-C_4 alkinilas;

C_3-C_4 haloalkinilas;

fenilas, naftilas arba tetrahidrochinolinilas, kiekvienas pasirinktinai pakeistas 1-3 R^{20};

-$(CHR^{22})_mR^{23}$;

-$(CHR^{24})_mC(O)OR^{25}$;

-$(CHR^{24})_mC(O)R^{26}$;

-$(CHR^{24})_mC(O)N(R^{27})R^{28}$;

-$(CHR^{24})_mOR^{29}$;

-$(CHR^{24})_mSR^{29}$

-$(CHR^{24})_mN(R^{27})R^{28}$;

-$C(=O)R^{32}$;

-$N=C(R^{32})(R^{36})$;

-$NR^{25}C(=O)OR^{25}$

-$Si(R^8)_3$;

-SO_2R^{33};

C_2-C_6 alkoksikarbonilas;

C_2-C_6 alkilaminokarbonilas;

C_2-C_6 alkilkarbonilas;

cukrūs, parinkti iš grupės, susidedančios iš beta-D-gliukozės-tetraacetato, ramnozės, fruktozės ir pentozės; arba

5- arba 6- naris heteroaromatinis žiedas, parinktas iš grupės, susidedančios iš furanilo, piridinilo, piridinil-N-oksido, pirimidinilo, piridazinilo, pirazinilo, pirazolilo, tiazolilo, triazinilo, tiadiazolilo, oksazolilo, triazolilo arba izoksazolilo, kur kiekvienas 5- arba 6-naris heteroaromatinis žiedas gali būti pasirinktinai pakeistas 1-5 R^{20};

kur m yra sveikas skaičius nuo 1iki 3;

R^{22} nepriklausomai yra:

H;

halogenas;

ciano;

nitro;

C_1-C_6 alkilas;

C_1-C_6 haloalkilas;

fenilas arba benzilas, pasirinktinai pakeistas 1-3 R^{20};

C_1-C_6 hidroksialkilas;

C_2-C_6 alkoksilalkilas;

C_3-C_6 haloalkinilas;

C_2-C_6 alkenilas;

C_2-C_6 haloalkenilas;

C_3-C_6 alkinilas;

C_1-C_6 alkoksi;

C_1-C_6 haloalkoksi;

C_1-C_6 alkiltio;

C_1-C_6 alkilamino;

C_2-C_8 dialkilamino;

C_3-C_6 cikloalkilamino;

C_4-C_6 (alkil)cikloalkilamino;

C_2-C_6 alkilkarbonilas;

C_2-C_6 alkoksikarbonilas;

C_2-C_6 alkilaminokarbonilas;

C_3-C_8 dialkilaminokarbonilas;

C_3-C_6 trialkilsililas;

žiedu kondensuotas heteroaromatinis žiedas, parinktas iš grupės, susidedančios iš benzotiofenilo, chinolinilo, izochinolinilo, tieno[2,3-b]piridilo, 1-metil-1H-tieno[2,3-c]pirazolilo ir benzoimidazolilo, kur kiekvienas iš žiedų gali būti papildomai pakeistas 1-3 R^{20}; arba

5- arba 6- naris heteroaromatinis žiedas, parinktas iš grupės, susidedančios iš furanilo, piridinilo, piridinil-N-oksido, pirimidinilo, piridazinilo, pirazinilo, tiazolilo, triazinilo, tiadiazolilo, oksazolilo, izoksazolilo, triazolilo ir tienilo;

R^{23} yra:

H;

halogenas;

C_1-C_6 alkilas;

C_1-C_6 haloalkilas;

C_2-C_6 dialkilaminas;

fenilas, pasirinktinai pakeistas 1-5 R^{20};

žiedu kondensuotas heteroaromatinis žiedas, parinktas iš grupės, susidedančios iš benzotiofenilo, chinolinilo, izochinolinilo, tieno[2,3-b]piridilo, 1-metil-1H-tieno[2,3-c]pirazolilo, benzofuranilo ir benzoimidazolilo, 2,3-dihidro-benzofuran-2-ilo, 4-metil-4H-tieno[3,2-b]pirol-5-ilo, 1-metil-1H-indol-5-ilo, imidazo[1,2-a]piridin-2-ilo, imidazo[2,1-b] tiazol-6-ilo, benzotiazol-2-ilo, benzo[b]tiofen-7-ilo ir 1-metil-1H-indazol-3-ilo, kur kiekvienas iš žiedų gali būti papildomai pakeistas 1-3 R^{20};

naftilas;

benzo[1,3]dioksolilas;

pirolidinonilas;

oksetanilas;

C_1-C_6 alkiltio, pasirinktinai pakeistas 1-5 R^{20};

5- arba 6-naris sotus arba nesotus žiedas, turintis 1-3 heteroatomus, kur kiekvienas žiedas gali būti pasirinktinai pakeistas 1-3 R^{11} arba

5- arba 6-naris heteroaromatinis žiedas, parinktas iš grupės, susidedančios iš furanilo, piridinilo, piridinil-N-oksido, pirimidinilo, piridazinilo, pirazinilo, pirazolilo, tiazolilo, triazinilo, tiadiazolilo, oksazolilo, izoksazolilo, triazolilo, imidazolilo, tiofen-2-ilo ir tiofen-3-ilo, kur kiekvienas heteroaromatinis žiedas gali būti pasirinktinai pakeistas 1-3 R^{20};

R^{24} yra H, C_1-C_6 alkilas, C_1-C_6 alkoksi, benzilas arba fenilas, kur kiekvienas iš benzilo arba fenilo gali būti pasirinktinai pakeistas 1-3 R^{20};

R^{25} yra H, C_1-C_6 alkilas, fenilas arba benzilas, pasirinktinai pakeistas 1-3 R^{20};

R^{26} yra:

H;

C_1-C_6 alkilas;

C_1-C_6 alkoksi;

fenilas, pasirinktinai pakeistas 1-3 R^{20}; arba

5- arba 6-naris heteroaromatinis žiedas, parinktas iš grupės, susidedančios iš furanilo, piridinilo, piridinil-N-oksido, pirimidinilo, piridazinilo, pirazinilo, tiazolilo, triazinilo, tiadiazolilo, oksazolilo, triazolilo arba izoksazolilo;

R^{27} ir R^{28} nepriklausomai yra:

H;

C_1-C_6 alkilas;

benzilas arba fenilas, kur kiekvienas iš benzilo arba fenilo gali būti pasirinktinai pakeistas 1-3 R^{20}; arba

5- arba 6- naris sotus arba nesotus žiedas, turintis 1-3 heteroatomus, kur kiekvienas žiedas gali būti pasirinktinai pakeistas 1-3 R^{11};

R^{29} yra:

H;

C_1-C_6 alkilas;

C_1-C_6 haloalkilas;

C_1-C_6 alkoksialkilas;

C_2-C_6 alkilkarbonilas;

benzilas arba fenilas, kur kiekvienas iš benzilo arba fenilo gali būti pasirinktinai pakeistas 1-3 R^{20}; arba

5- arba 6- naris sotus arba nesotus žiedas, turintis 1-3 heteroatomus, kur kiekvienas žiedas gali būti pasirinktinai pakeistas 1-3 R^{11};

R^{30} nepriklausomai yra halogenas, ciano, nitro, C_1-C_6 alkilas, C_1-C_6 haloalkilas, C_1-C_6 hidroksialkilas, C_2-C_6 alkoksialkilas, C_2-C_6 haloalkoksialkilas, C_2-C_6 alkenilas, C_2-C_6 haloalkenilas, C_3-C_6 alkinilas, C_3-C_6 haloalkinilas, hidroksilas, C_1-C_6 alkoksi, C_1-C_6 haloalkoksi, C_2-C_6 alkeniloksi, C_2-C_6 haloalkeniloksi, C_3-C_6 alkiniloksi, C_3-C_6 haloalkiniloksi, C_1-C_6 alkiltio, C_1-C_6 alkilsulfonilas, C_1-C_6 haloalkilsulfonilas, C_2-C_6 alkeniltio, C_2-C_6 haloalkeniltio, C_2-C_6 haloalkenilsulfonilas, C_3-C_6 alkiniltio, C_3-C_6 alkinilsulfonilas, C_3-C_6 haloalkinilsulfonilas, C_1-C_6 alkilamino, C_2-C_8 dialkilamino, C_3-C_8 dialkilaminokarbonil, C_3-C_6 trialkilsililas, tiazolilas, fenilas, pirimidinilas arba piridilas, kur tiazolilas, fenilas, piridilas arba pirimidinilas gali būti pasirinktinai pakeistas 1-3 R^{20};

R^{31} nepriklausomai yra halogenas, ciano, nitro, C_1-C_6 alkilas, C_1-C_6 haloalkilas, C_1-C_6 hidroksialkilas, C_2-C_6 alkoksialkilas, C_2-C_6 haloalkoksialkilas, C_2-C_6 alkenilas, C_2-C_6 haloalkenilas, C_3-C_6 alkinilas, C_3-C_6 haloalkinilas, hidroksilas, C_1-C_6 alkoksi, C_1-C_6 haloalkoksi, C_2-C_6 alkeniloksi, C_2-C_6 haloalkeniloksi, C_3-C_6 alkiniloksi, C_3-C_6 haloalkiniloksi, C_1-C_6 alkiltio, C_1-C_6 alkilsulfonilas, C_1-C_6 haloalkilsulfonilas, C_2-C_6 alkeniltio, C_2-C_6 haloalkeniltio, C_2-C_6 haloalkenilsulfonilas, C_3-C_6 alkiniltio, C_3-C_6 alkinilsulfonilas, C_3-C_6 haloalkinilsulfonilas, C_1-C_6 alkilamino, C_2-C_8 dialkilamino, C_3-C_8 dialkilaminokarbonilas arba C_3-C_6 trialkilsililas;

R^{32} nepriklausomai yra:

C_1-C_6 alkilas, C_1-C_6 haloalkilas, C_1-C_6 hidroksialkilas, C_2-C_6 alkoksialkilas, C_2-C_6 haloalkoksialkilas, C_2-C_6 alkenilas, C_2-C_6 haloalkenilas, C_3-C_6 alkinilas, C_3-C_6 haloalkinilas, hidroksilas, C_1-C_6 alkoksi, C_1-C_6 haloalkoksi, C_2-C_6 alkeniloksi, C_2-C_6 haloalkeniloksi, C_3-C_6 alkiniloksi, C_3-C_6 haloalkiniloksi, C_1-C_6 alkiltio, C_1-C_6 alkilsulfonilas, C_1-C_6 haloalkilsulfonilas, C_2-C_6 alkeniltio, C_2-C_6 haloalkeniltio, C_2-C_6 haloalkenilsulfonilas, C_3-C_6 alkiniltio, C_3-C_6 alkinilsulfonilas, C_3-C_6 haloalkinilsulfonilas, C_1-C_6 alkilamino, C_2-C_8 dialkilamino, C_3-C_8 dialkilaminokarbonilas, C_3-C_6 trialkilsililas;

fenilas, kur fenilo žiedas gali būti pasirinktinai pakeistas 1-3 R^{20}; arba

5- arba 6-naris sotus arba nesotus žiedas, turintis 1-3 heteroatomus, kur kiekvienas žiedas gali būti pasirinktinai pakeistas 1-3 R^{11};

R^{33} nepriklausomai yra:

C_1-C_6 alkilas, C_1-C_6 haloalkilas, fenilas arba tienilas, pasirinktinai pakeistas 1-3 R^{20}; arba

5- arba 6-naris sotus arba nesotus žiedas, turintis 1-3 heteroatomus, kur kiekvienas žiedas gali būti pasirinktinai pakeistas 1-3 R^{11}.

R^{36} yra H, ciano, C_1-C_6 alkilas, C_1-C_6 alkoksi, benzilas arba fenilas, kur kiekvienas iš benzilo arba fenilo gali būti pasirinktinai pakeistas 1-3 R^{20};

alternatyviai R^{32} ir R^{36} gali būti paimtos kartu, siekiant sudaryti:

5- arba 6-narį sotų arba nesotų žiedą, turintį 1-3 heteroatomus, kur kiekvienas žiedas gali būti pasirinktinai pakeistas 1-3 R^{11},

arba junginį, parinktą iš junginių:

67	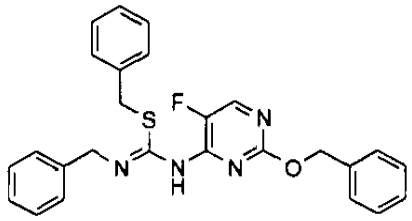
198	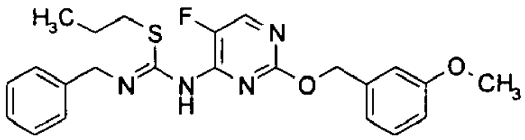
218	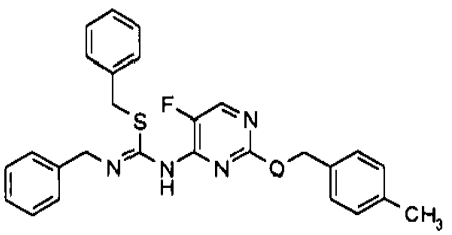

222	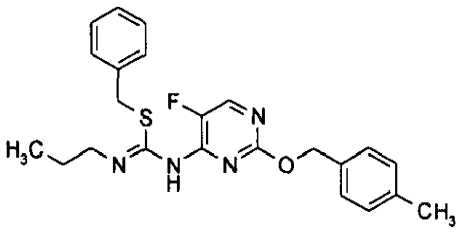
243	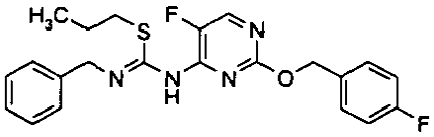
278	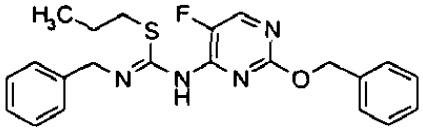
290	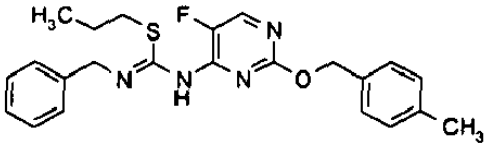
363	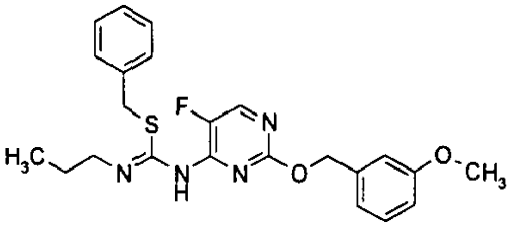
449	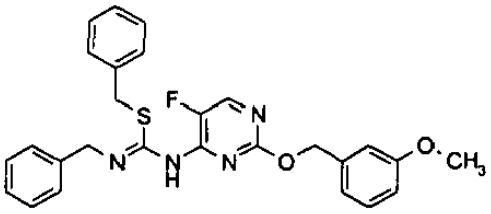
496	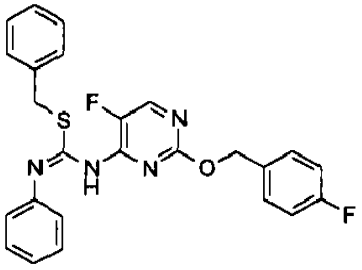

618	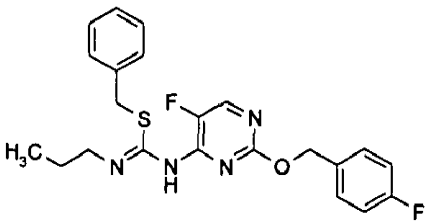
627	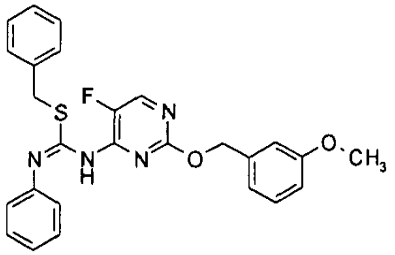
657	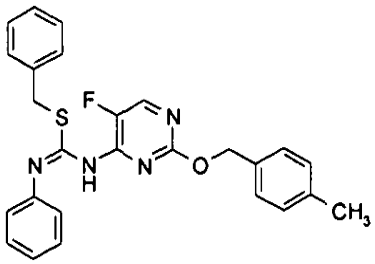
659	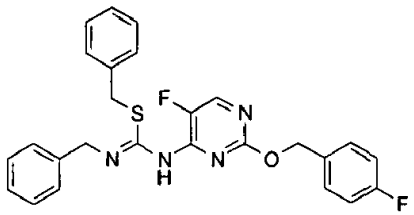

2. I formulės junginys pagal 1 punktą, parinktas iš junginių:

49	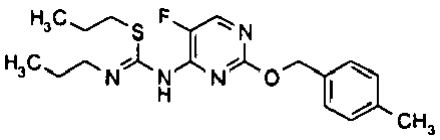
92	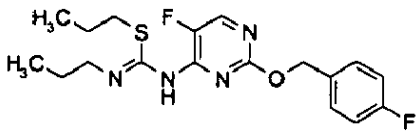
128	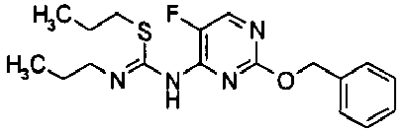

165	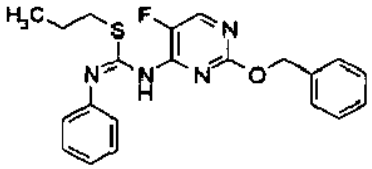
281	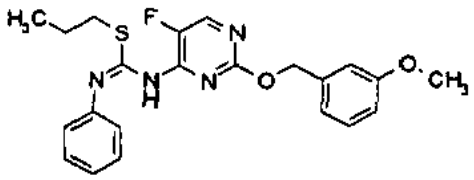
319	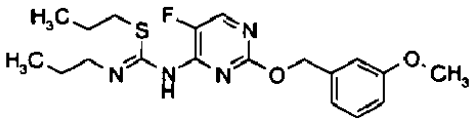
491	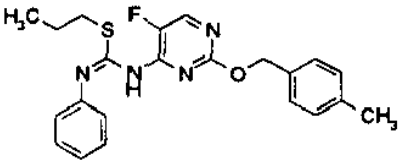
712	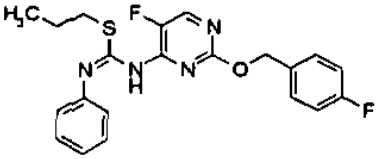

3. Kompozicija, skirta grybelinio patogeno kontrolei, įskaitant junginį pagal 1 arba 2 punktą ir fitologiniu požiūriu priimtiną nešiklio medžiagą.

4. Kompozicija pagal 3 punktą, kur grybelinis patogenas yra vienas iš obuolių šašligės (*Venturia inaequalis*), kviečių išmargintų lapų dėmių (*Septoria tritici*), cukrinių runkelių lapų dėmių (*Cercospora beticola*), riešutų lapų dėmių (*Cercospora arachidicola*) ir juodosios Sigatokos (*Micosfaerella fijiensis*).

5. Grybelio poveikio augalui kontrolės ir prevencijos būdas, kur būdas apima pakopas:

mažiausiai vieno junginio pagal 1 arba 2 punktą fungicidiniu požiūriu veiksmingo kiekio taikymą mažiausiai vienas augalui, gretimai augalo esančiam plotui, dirvožemiui, pritaikytam palaikyti augalo augimą, augalo šaknims, augalo lapams ir sėkloms, pritaikytoms išauginti mažiausiai vieną augalą ir kitą augalą.

(51) Int.Cl. ***C07D 239/47*** (2006.01)
C07D 401/12 (2006.01)
C07D 403/12 (2006.01)
C07D 405/12 (2006.01)
C07D 409/12 (2006.01)
C07D 413/12 (2006.01)
C07D 417/12 (2006.01)
A01N 43/54 (2006.01)
A01N 43/78 (2006.01)
A01P 3/00 (2006.01)

(11) **2252594**
(96) 09704708.8
(96) 2009 01 22
(97) 2010 11 24
(97) 2015 08 19
(86) PCT/US2009/031683
(86) 2009 01 22
(87) WO 2009/094442
(87) 2009 07 30
(30) 11799 P, 2008 01 22, US
115297 P, 2008 11 17, US

(72) BENKO, Zoltan, US
BOEBEL, Timothy, US
BREAUX, Nneka, US
BRYAN, Kristy, US
DAVIS, George, US
EPP, Jeffrey, US
LORSBACH, Beth, US
MARTIN, Timothy, US
MEYER, Kevin, US
NADER, Bassam, US
OWEN, W., US
POBANZ, Mark, US
RUIZ, James, US
SMITH, Frisby D., US
SULLENBERGER, Michael, US
WEBSTER, Jeffery, US
YAO, Chenglin, US
YOUNG, David, US

(73) Dow AgroSciences LLC, Indianapolis, IN 46268-1054, US

(74) Reda ŽABOLIENĖ, 7, Advokatės Redos Žabolienės kontora METIDA, Verslo centras VERTAS, Gynėjų g. 16, LT-01109 Vilnius, LT

(54) 4-Amino-5-fluor-pirimidino dariniai kaip fungicidai
Apibrėžties punktai: 14, brėžiniai: 0.

(57) 1. Junginys, kurio formulė I:

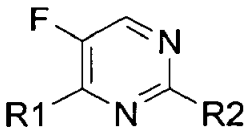

I

kur R^1 yra $-N(R^3)R^4$;

R^2 yra $-OR^{21}$;

R^3 yra:

H;

R^4 yra:

H;

R^8 nepriklausomai yra C_1-C_6 alkilas, C_1-C_6 haloalkilas, amino, C_1-C_6 alkilamino, C_2-C_6 dialkilamino, fenilas, pasirinktinai pakeistas 1-3 R^{30}, arba 5- arba 6-naris sotus arba nesotus žiedas, turintis 1-3 heteroatomus, kur kiekvienas žiedas gali būti pasirinktinai pakeistas 1-3 R^{11};

R^{11} nepriklausomai yra halogenas, C_1-C_6 alkilas, C_1-C_6 haloalkilas, C_1-C_6 alkoksi, C_1-C_6 haloalkoksi, C_1-C_6 alkiltio, C_1-C_6 haloalkiltio, amino, C_1-C_6 alkilamino, C_2-C_6 dialkilamino, C_2-C_6 alkoksikarbonilas arba C_2-C_6 alkilkarbonilas;

R^{20} nepriklausomai yra halogenas, ciano, nitro, amino, C_1-C_6 alkoksialkoksi, C_1-C_6 alkilas, C_1-C_6 haloalkilas, C_1-C_6 hidroksialkilas, C_2-C_6 alkoksialkilas, C_2-C_6 haloalkoksialkilas, C_2-C_6 alkenilas, C_2-C_6 haloalkenilas, C_3-C_6 alkinilas, C_3-C_6 haloalkinilas, hidroksilas, C_1-C_6 alkoksi, C_1-C_6 haloalkoksi, C_2-C_6 alkeniloksi, C_2-C_6 haloalkeniloksi, C_3-C_6 alkiniloksi, C_3-C_6 haloalkiniloksi, C_1-C_6 alkiltio, C_1-C_6 haloalkiltio, C_1-C_6 alkilsulfonilas, C_1-C_6 haloalkilsulfonilas, C_2-C_6 alkeniltio, C_2-C_6 haloalkeniltio, C_2-C_6 haloalkenilsulfonilas, C_3-C_6 alkiniltio, C_3-C_6 alkinilsulfonilas, C_3-C_6 haloalkinilsulfonilas, C_1-C_6 alkilamino, C_2-C_8 dialkilamino, C_3-C_8 dialkilaminokarbonilas, C_2-C_6 alkoksikarbonilas, C_2-C_6 alkilkarbonilas, C_3-C_6 trialkilsililas, 2-[(E)-metoksiimino]-N-metil-acetamidilas, fenilas, benzilas, benziloksi, fenoksi arba 5- arba 6-naris heteroaromatinis žiedas, kur kiekvienas fenilas, benzilas, benziloksi, fenoksi arba 5- arba 6-naris heteroaromatinis žiedas gali būti pasirinktinai pakeistas 1-3 pakaitais, nepriklausomai parinktais iš R^{31};

R^{21} yra:

C_1-C_{14} alkilas;

C_1-C_6 haloalkilas;

C_2-C_4 alkenilas;

C_2-C_4 haloalkenilas;

C_3-C_4 alkinilas;

C_3-C_4 haloalkinilas;

fenilas, naftilas arba tetrahidrochinolinilas, kiekvienas pasirinktinai pakeistas 1-3 R^{20};

$-(CHR^{22})_mR^{23}$;

$-(CHR^{24})_mC(O)OR^{25}$;

$-(CHR^{24})_mC(O)R^{26}$;

$-(CHR^{24})_mC(O)N(R^{27})R^{28}$;

$-(CHR^{24})_mOR^{29}$;

$-(CHR^{24})_mSR^{29}$

$-(CHR^{24})_mN(R^{27})R^{28}$;

$-C(=O)R^{32}$;

$-N=C(R^{32})(R^36)$;

$-NR^{25}C(5=O)OR^{25}$

$-Si(R^8)_3$;

$-SO_2R^{33}$;

C_2-C_6 alkoksikarbonilas;

C_2-C_6 alkilaminokarbonilas;

C_2-C_6 alkilkarbonilas;

cukrūs, parinkti iš grupės, susidedančios iš beta-D-gliukozės-tetraacetato, ramnozės, fruktozės ir pentozės; arba

5- arba 6-naris heteroaromatinis žiedas, parinktas iš grupės, susidedančios iš furanilo, piridinilo, piridinil-N-oksido, pirimidinilo, piridazinilo, pirazinilo, pirazolilo, tiazolilo, triazinilo, tiadiazolilo, oksazolilo, triazolilo arba izoksazolilo, kur kiekvienas 5- arba 6-naris heteroaromatinis žiedas gali būti pasirinktinai pakeistas 1-5 R^{20};

kur m yra sveikas skaičius nuo 1 iki 3;

R^{22} nepriklausomai yra:

H;

halogenas;

ciano;

nitro;

C_1-C_6 alkilas;

C_1-C_6 haloalkilas;

fenilas arba benzilas, pasirinktinai pakeistas 1-3 R^{20};

C_1-C_6 hidroksialkilas;

C_2-C_6 alkoksilalkilas;

C_3-C_6 haloalkinilas;

C_2-C_6 alkenilas;

C_2-C_6 haloalkenilas;

C_3-C_6 alkinilas;

C_1-C_6 alkoksi;

C_1-C_6 haloalkoksi;

C_1-C_6 alkiltio;

C_1-C_6 alkilamino;

C_2-C_8 dialkilamino;

C_3-C_6 cikloalkilamino;

C_4-C_6 (alkil)cikloalkilamino;

C_2-C_6 alkilkarbonilas;

C_2-C_6 alkoksikarbonilas;

C_2-C_6 alkilaminokarbonilas;

C_3-C_8 dialkilaminokarbonilas;

C_3-C_6 trialkilsililas;

žiedu kondensuotas heteroaromatinis žiedas, parinktas iš grupės, susidedančios iš benzotiofenilo, chinolinilo, izochinolinilo, tieno[2,3-b]piridilo, 1-metil-1H-tieno[2,3-c]pirazolilo ir benzoimidazolilo, kur kiekvienas iš žiedų gali būti papildomai pakeistas 1-3 R^{20}; arba

5- arba 6-naris heteroaromatinis žiedas, parinktas iš grupės, susidedančios iš furanilo, piridinilo, piridinil-N-oksido, pirimidinilo, piridazinilo, pirazinilo, tiazolilo, triazinilo, tiadiazolilo, oksazolilo, izoksazolilo, triazolilo ir tienilo;

R^{23} yra:

H;

halogenas;

C_1-C_6 alkilas;

C_1-C_6 haloalkilas;

C_2-C_6 dialkilamino;

fenilas, pasirinktinai pakeistas 1-5 R^{20};

žiedu kondensuotas heteroaromatinis žiedas, parinktas iš grupės, susidedančios iš benzotiofenilo, chinolinilo, izochinolinilo, tieno[2,3-b]piridilo, 1-metil-1H-tieno[2,3-c]pirazolilo, benzofuranilo ir benzoimidazolilo, 2,3-dihidro-benzofuran-2-ilo, 4-metil-4H-tieno[3,2-b]pirol-5-ilo, 1-metil-1H-indol-5-ilo, imidazo[1,2-a]piridin-2-ilo, imidazo[2,1-b] tiazol-6-ilo, benzotiazol-2-ilo, benzo[b]tiofen-7-ilo ir 1-metil-1H-indazol-3-ilo, kur kiekvienas iš žiedų gali būti papildomai pakeistas 1-3 R^{20};

naftilas;

benzo[1,3]dioksolilas;

pirolidinonilas;

oksetanilas;

C_1-C_6 alkiltio, pasirinktinai pakeistas 1-5 R^{20};

a 5- arba 6- naris sotus arba nesotus žiedas turintis 1-3 heteroatomus kur kiekvienas žiedas gali būti pasirinktinai pakeistas 1-3 R^{11}; arba

5- arba 6-naris heteroaromatinis žiedas, parinktas iš grupės, susidedančios iš furanilo, piridinilo, piridinil-N-oksido, pirimidinilo, piridazinilo, pirazinilo, pirazolilo, tiazolilo, triazinilo, tiadiazolilo, oksazolilo, izoksazolilo, triazolilo, imidazolilo, tiofen-2-ilo ir tiofen-3-ilo, kur kiekvienas heteroaromatinis žiedas gali būti pasirinktinai pakeistas 1-3 R^{20};

R^{24} yra H, C_1-C_6 alkilas, C_1-C_6 alkoksi, benzilas arba fenilas, kur kiekvienas iš benzilo arba fenilo gali būti pasirinktinai pakeistas 1-3 R^{20};

R^{25} yra H, C_1-C_6 alkilas, fenilas arba benzilas, pasirinktinai pakeistas 1-3 R^{20};

R^{26} yra:

H;

C_1-C_6 alkilas;

C_1-C_6 alkoksi;

fenilas, pasirinktinai pakeistas 1-3 R^{20}; arba

5- arba 6-naris heteroaromatinis žiedas, parinktas iš grupės, susidedančios iš furanilo, piridinilo, piridinil-N-oksido, pirimidinilo, piridazinilo, pirazinilo, tiazolilo, triazinilo, tiadiazolilo, oksazolilo, triazolilo ir izoksazolilo;

R^{27} ir R^{28} nepriklausomai yra:

H;

C_1-C_6 alkilas;

benzilas arba fenilas, kur kiekvienas iš benzilo arba fenilo gali būti pasirinktinai pakeistas 1-3 R^{20} ; arba

5- arba 6-naris sotus arba nesotus žiedas, turintis 1-3 heteroatomus, kur kiekvienas žiedas gali būti pasirinktinai pakeistas 1-3 R^{11};

R^{29} yra:

H;

C_1-C_6 alkilas;

C_1-C_6 haloalkilas;

C_1-C_6 alkoksialkilas;

C_2-C_6 alkilkarbonilas;

benzilas arba fenilas, kur kiekvienas iš benzilo arba fenilo gali būti pasirinktinai pakeistas 1-3 R^{20}; arba

5- arba 6-naris sotus arba nesotus žiedas, turintis 1-3 heteroatomus, kur kiekvienas žiedas gali būti pasirinktinai pakeistas 1-3 R^{11};

R^{30} nepriklausomai yra halogenas, ciano, nitro, C_1-C_6 alkilas, C_1-C_6 haloalkilas, C_1-C_6 hidroksialkilas, C_2-C_6 alkoksialkilas, C_2-C_6 haloalkoksialkilas, C_2-C_6 alkenilas, C_2-C_6 haloalkenilas, C_3-C_6 alkinilas, C_3-C_6 haloalkinilas, hidroksilas, C_1-C_6 alkoksi, C_1-C_6 haloalkoksi, C_2-C_6 alkeniloksi, C_2-C_6 haloalkeniloksi, C_3-C_6 alkiniloksi, C_3-C_6 haloalkiniloksi, C_1-C_6 alkiltio, C_1-C_6 alkilsulfonilas, C_1-C_6 haloalkilsulfonilas, C_2-C_6 alkeniltio, C_2-C_6 haloalkeniltio, C_2-C_6 haloalkenilsulfonilas, C_3-C_6 alkiniltio, C_3-C_6 alkinilsulfonilas, C_3-C_6 haloalkinilsulfonilas, C_1-C_6 alkilamino, C_2-C_8 dialkilamino, C_3-C_8 dialkilaminokarbonilas, C_3-C_6 trialkilsililas, tiazolilas, fenilas, pirimidinilas arba piridilas, kur tiazolilas, fenilas, piridilas arba pirimidinilas gali būti pasirinktinai pakeistas 1-3 R^{20};

R^{31} nepriklausomai yra halogenas, ciano, nitro, C_1-C_6 alkilas, C_1-C_6 haloalkilas, C_1-C_6 hidroksialkilas, C_2-C_6 alkoksialkilas, C_2-C_6 haloalkoksialkilas, C_2-C_6 alkenilas, C_2-C_6 haloalkenilas, C_3-C_6 alkinilas, C_3-C_6 haloalkinilas, hidroksilas, C_1-C_6 alkoksi, C_1-C_6 haloalkoksi, C_2-C_6 alkeniloksi, C_2-C_6 haloalkeniloksi, C_3-C_6 alkiniloksi, C_3-C_6 haloalkiniloksi, C_1-C_6 alkiltio, C_1-C_6 alkilsulfonilas, C_1-C_6 haloalkilsulfonilas, C_2-C_6 alkeniltio, C_2-C_6 haloalkeniltio, C_2-C_6 haloalkenilsulfonilas, C_3-C_6 alkiniltio, C_3-C_6 alkinilsulfonilas, C_3-C_6 haloalkinilsulfonilas, C_1-C_6 alkilamino, C_2-C_8 dialkilamino, C_3-C_8 dialkilaminokarbonilas arba C_3-C_6 trialkilsililas;

R^{32} nepriklausomai yra:

C_1-C_6 alkilas, C_1-C_6 haloalkilas, C_1-C_6 hidroksialkilas, C_2-C_6 alkoksialkilas, C_2-C_6 haloalkoksialkilas, C_2-C_6 alkenilas, C_2-C_6 haloalkenilas, C_3-C_6 alkinilas, C_3-C_6 haloalkinilas, hidroksilas, C_1-C_6 alkoksi, C_1-C_6 haloalkoksi, C_2-C_6 alkeniloksi, C_2-C_6 haloalkeniloksi, C_3-C_6 alkiniloksi, C_3-C_6 haloalkiniloksi, C_1-C_6 alkiltio, C_1-C_6 alkilsulfonilas, C_1-C_6 haloalkilsulfonilas, C_2-C_6 alkeniltio, C_2-C_6 haloalkeniltio, C_2-C_6 haloalkenilsulfonilas, C_3-C_6 alkiniltio, C_3-C_6 alkinilsulfonilas, C_3-C_6 haloalkinilsulfonilas, C_1-C_6 alkilamino, C_2-C_8 dialkilamino, C_3-C_8 dialkilaminokarbonilas, C_3-C_6 trialkilsililas;

fenilas, kur fenilo žiedas gali būti pasirinktinai pakeistas 1-3 R^{20}; arba

5- arba 6-naris sotus arba nesotus žiedas, turintis 1-3 heteroatomus, kur kiekvienas žiedas gali būti pasirinktinai pakeistas 1-3 R^{11};

R^{33} nepriklausomai yra:

C_1-C_6 alkilas, C_1-C_6 haloalkilas, fenilas arba tienilas, pasirinktinai pakeistas 1-3 R^{20}; arba

5- arba 6-naris sotus arba nesotus žiedas, turintis 1-3 heteroatomus, kur kiekvienas žiedas gali būti pasirinktinai pakeistas 1-3 R^{11};

R^{34} yra:

C_1-C_6 alkilas, C_1-C_6 haloalkilas, C_2-C_6 alkoksialkilas, C_1-C_6 alkilamino; arba

5- arba 6-naris sotus arba nesotus žiedas, turintis 1-3 heteroatomus, kur kiekvienas žiedas gali būti pasirinktinai pakeistas 1-3 R^{11};

R^{35} yra:

C_1-C_6 alkilas, C_2-C_6 alkilkarbonilas; arba

5- arba 6-naris sotus arba nesotus žiedas, turintis 1-3 heteroatomus, kur kiekvienas žiedas gali būti pasirinktinai pakeistas 1-3 R^{11};

R^{36} yra H, ciano, C_1-C_6 alkilas, C_1-C_6 alkoksi, benzilas arba fenilas, kur kiekvienas iš benzilo arba fenilo gali būti pasirinktinai pakeistas 1-3 R^{20};

alternatyviai R^{32} ir R^{36} gali būti paimtos kartu, siekiant sudaryti:

5- arba 6-narį sotų arba nesotų žiedą, turintį 1-3 heteroatomus, kur kiekvienas žiedas gali būti pasirinktinai pakeistas 1-3 R^{11}; ir

R^{37} nepriklausomai yra:

H, halogenas arba fenilas, pasirinktinai pakeistas 1-5 R^{20};

C_1-C_6 alkilas, C_1-C_6 haloalkilas, hidroksilas, C_1-C_6 alkoksi arba C_1-C_6 haloalkoksi; arba

5- arba 6-naris sotus arba nesotus žiedas, turintis 1-3 heteroatomus, kur kiekvienas žiedas gali būti pasirinktinai pakeistas 1-3 R^{11},

su sąlyga, kad junginys nėra 4-amino-5-fluor-2-tri-C_1-C_7-alkil-sililoksipirimidinas, 2-etoksi-4-amino-5-fluorpirimidinas arba 2-metoksi-4-amino-5-fluorpirimidinas.

2. I formulės junginys pagal 1 punktą, kur R^3 yra H; R^4 yra H, R^{21} yra -C(=O)R^{32}, -N=C(R^{32})(R^{36}), -SO_2R^{33}, $NR^{25}C(=O)OR^{25}$, C_1-C_6 alkilas, C_1-C_6 alkoksi, R^{25} yra H, C_1-C_6 alkilas, R^{32} yra C_1-C_6 alkilas, fenilas, kur fenilas gali būti pasirinktinai pakeistas 1-3 R^{20}, R^{33} yra C_1-C_6 alkilas, fenilas arba tienilas, pasirinktinai pakeistas 1-3 R^{20}, R^{36} yra ciano, C_1-C_6 alkilas, fenilas, kur fenilas gali būti pasirinktinai pakeistas 1-3 R^{20}, ir R^{20} yra halogenas, C_1-C_6 alkilas, C_1-C_6 alkoksi.

3. I formulės junginys pagal 1 punktą, kur R^3 yra H; R^4 yra H, R^{21} yra (-CHR^{22})$_m$$R^{23}$, m yra 1, R^{22} yra H, C_1-C_4 alkilas, fenilas, R^{23} yra žiedu kondensuotas heteroaromatinis žiedas, parinktas iš grupės, susidedančios iš benzotiofenilo, chinolinilo, izochinolinilo, tieno[2,3-b]piridilo, 1-metil-1H-tieno[2,3-c]pirazolilo, benzofuranilo ir benzoimidazolilo, 2,3-dihidro-benzofuran-2-ilo, 4-metil-4H-tieno[3,2-b]pirol-5-ilo, 1-metil-1H-indol-5-ilo, imidazo[1,2-a]piridin-2-ilo, imidazo[2,1-b] tiazol-6-ilo, benzotiazol-2-ilo, benzo[b]tiofen-7-ilo, 1-metil-1H-indazol-3-ilo, kur kiekvienas iš žiedų gali būti papildomai pakeistas 1-3 R^{20}, R^{20} yra halogenas, C_1-C_6 alkilas, C_1-C_6 alkoksi.

4. I formulės junginys pagal 1 punktą, kur R^3 yra H; R^4 yra H, R^{21} yra (-CHR^{22})$_m$$R^{23}$, m yra 1, R^{22} yra H, R^{23} yra 5- arba 6-naris sotus arba nesotus žiedas, turintis 1-3 heteroatomus, kur kiekvienas žiedas gali būti pasirinktinai pakeistas 1-3 R^{11}.

5. I formulės junginys pagal 1 punktą, kur R^3 yra H; R^4 yra H, R^{21} yra (-CHR^{22})$_m$$R^{23}$, m yra 1, R^{22} yra H, R^{23} yra 5- arba 6-naris heteroaromatinis žiedas, parinktas iš grupės, susidedančios iš furanilo, piridinilo, piridinil-N-oksido, pirimidinilo, piridazinilo, pirazinilo, pirazolilo, tiazolilo, triazinilo, tiadiazolilo, oksazolilo, izoksazolilo, triazolilo, imidazolilo, tiofen-2-ilo ir tiofen-3-ilo, 1-metil-1H-pirazol-3-ilo, kur kiekvienas heteroaromatinis žiedas gali būti pasirinktinai pakeistas 1-3 R^{20}, R^{20} yra halogenas, nitro, C_1-C_6 alkilas, C_1-C_6 alkoksi.

6. I formulės junginys pagal 1 punktą, kur R^3 yra H; R^4 yra H, R^{21} yra (-CHR^{22})$_m$$R^{23}$, m yra 1, R^{22} yra C_1-C_6 alkilas, fenilas, pasirinktinai pakeistas 1-5 R^{20}, R^{23} yra naftilas, fenilas, pasirinktinai pakeistas 1-5 R^{20}, R^{20} yra halogenas, nitro, C_1-C_6 alkilas, C_1-C_6 alkoksi, fenoksi, fenilas, kur kiekvienas fenoksi, fenilas gali būti pasirinktinai pakeistas 1-3 pakaitais, nepriklausomai parinktais iš R^{31}, R^{31} yra halogenas, C_1-C_6 alkilas, C_1-C_6 haloalkilas, benzilas, piridilas.

7. I formulės junginys pagal 1 punktą, kur R^3 yra H; R^4 yra H, R^{21} yra (-CHR^{22})$_m$$R^{23}$, m yra 1, R^{22} yra H, R^{23} yra naftilas, benzo[1,3]dioksolilas, fenilas, pasirinktinai pakeistas 1-5 R^{20}, R^{20} yra halogenas, ciano, nitro, amino, C_1-C_6 alkoksialkoksi, C_1-C_6 alkilas, C_1-C_6 haloalkilas, C_1-C_6 hidroksialkilas, C_2-C_6 alkoksialkilas, C_2-C_6 haloalkoksialkilas, C_2-C_6 alkenilas, hidroksilas, C_1-C_6 alkoksi, C_1-C_6 haloalkoksi, C_1-C_6 alkiltio, C_1-C_6 haloalkiltio, C_1-C_6 alkilsulfonilas, C_1-C_6 alkilamino, benziloksi, fenoksi, kur kiekvienas benziloksi, fenoksi gali būti pasirinktinai pakeistas 1-3 pakaitais, nepriklausomai parinktais iš R^{31}, R^{31} yra halogenas, C_1-C_6 alkilas, C_1-C_6 alkoksi.

8. I formulės junginys pagal 1 punktą, kur R^3 yra H; R^4 yra H, R^{21} yra (-CHR^{22})$_m$$R^{23}$, m yra 1, R^{22} yra -CH_3, -CH_2CH_3, -$CH_2CH_2CH_3$, benzilas, 4-fluor-fenilas, R^{23} yra fenilas, 4-fluor-fenilas, p-tolilas.

9. I formulės junginys pagal 1 punktą, kur R^3 yra H; R^4 yra H, R^{21} yra (-CHR^{22})$_m$$R^{23}$, m yra 1, R^{22} yra H, R^{23} yra fenilas, p-tolilas, 4-fluor-fenilas, 4-metoksi-fenilas, 3-metoksi-fenilas, tiofen-2-ilas, tiofen-3-ilas, 3-fluorfenilas, 3-brom-fenilas, benzotiofen-2-ilas, 2,4,6-trimetil-fenilas, 1-etil-2-metoksi-fenilas, 3-benzonitrilas, 3-fluor-4-metoksi-fenilas.

10. I formulės junginys pagal 1 punktą, parinktas iš junginių:

1	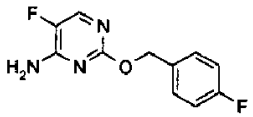
2	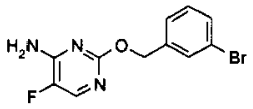
3	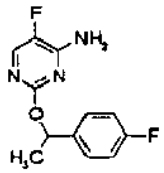
4	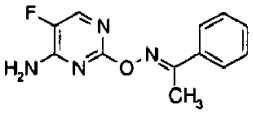
5	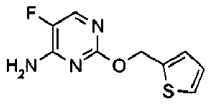
15	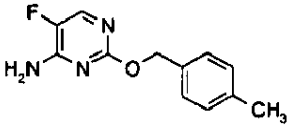
29	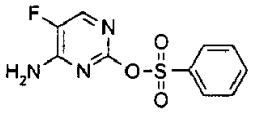
33	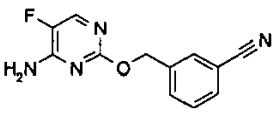
35	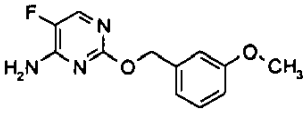
46	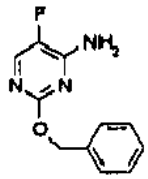
50	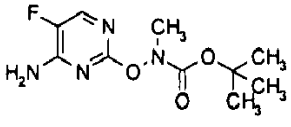
55	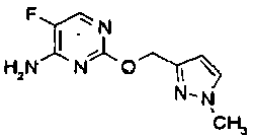
57	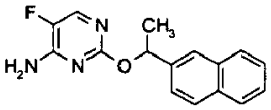
60	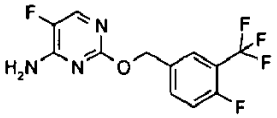
61	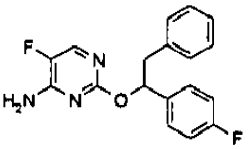
66	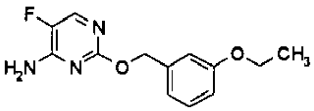
69	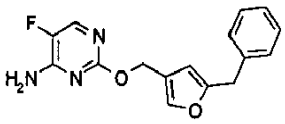
70	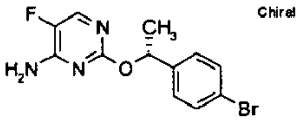
72	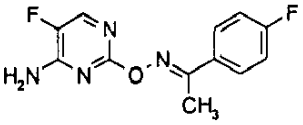
74	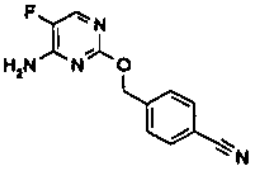
76	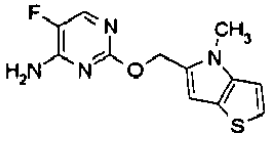

78	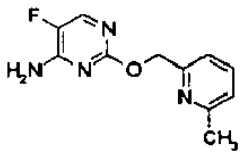
79	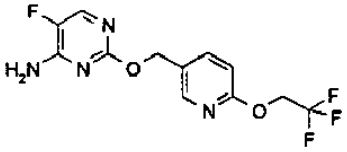
82	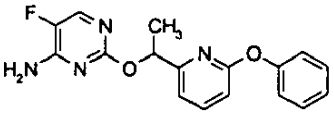
83	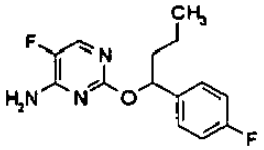
93	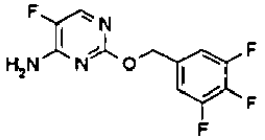
95	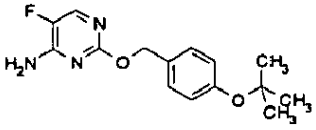
96	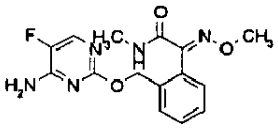
100	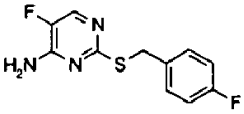
103	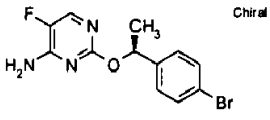
104	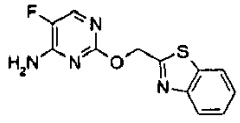

106	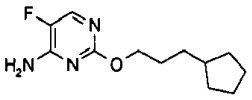
109	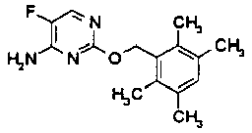
120	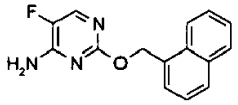
127	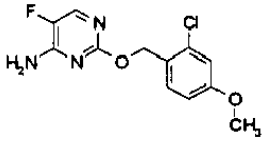
129	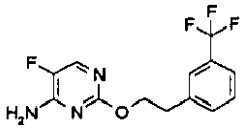
132	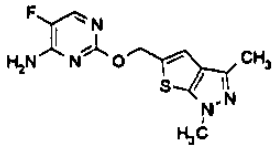
133	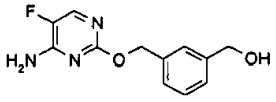
136	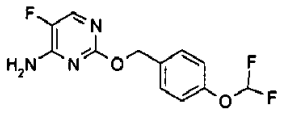
137	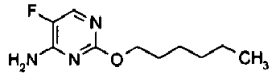
139	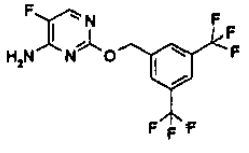
141	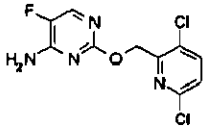

144	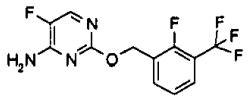
145	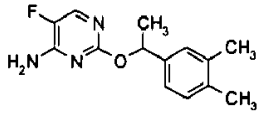
154	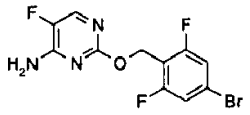
156	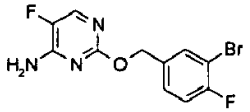
171	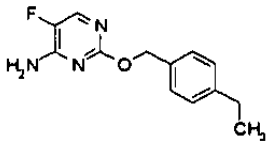
172	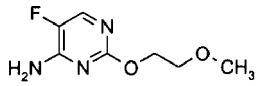
173	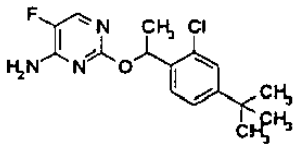
175	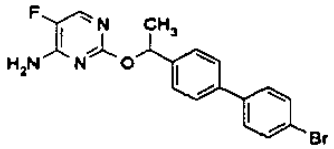
178	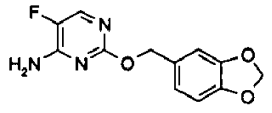
181	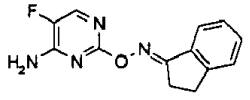
184	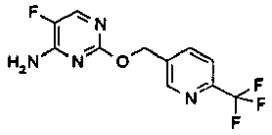
185	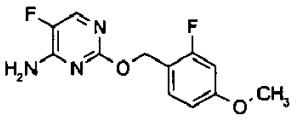
188	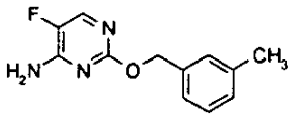
189	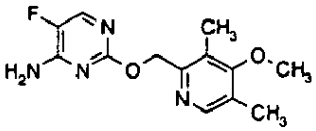
190	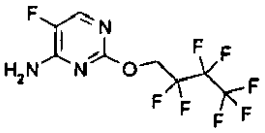
192	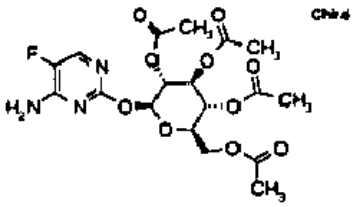
193	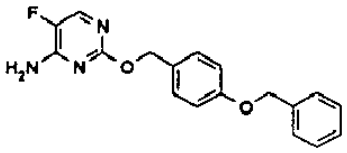
194	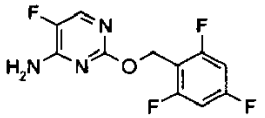
195	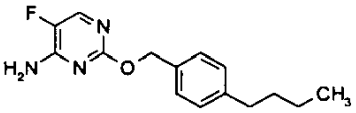
197	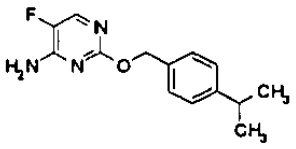
207	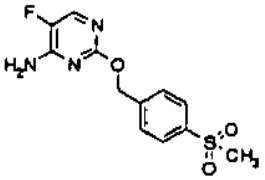

210	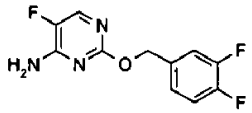
211	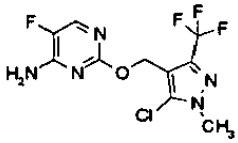
212	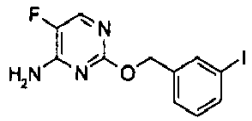
213	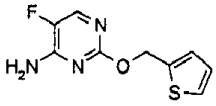
219	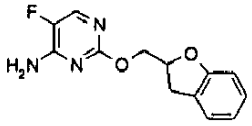
221	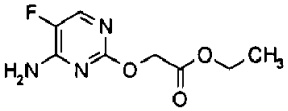
223	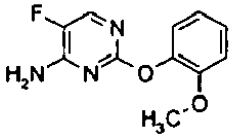
224	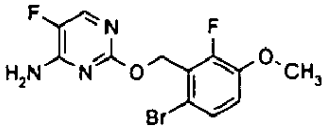
232	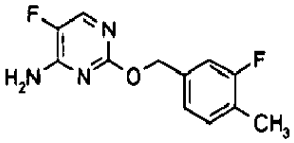
236	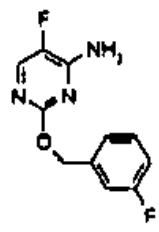

240	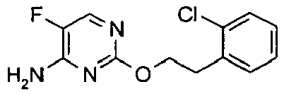
246	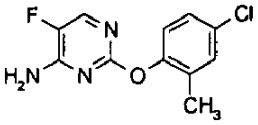
250	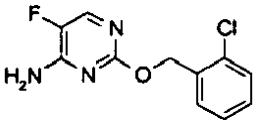
251	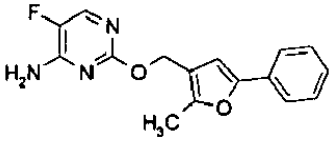
256	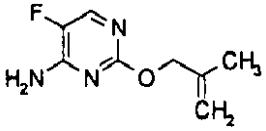
267	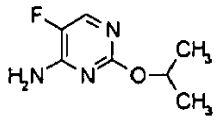
268	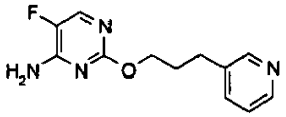
270	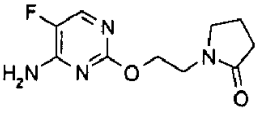
271	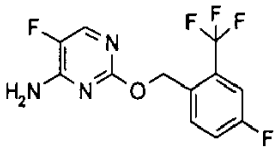
275	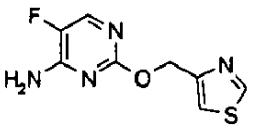
284	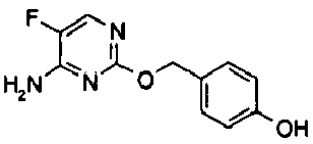

286	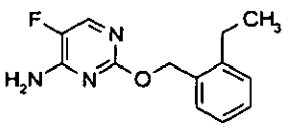
289	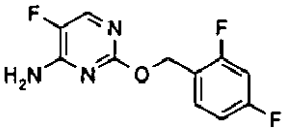
296	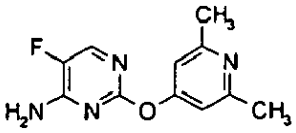
300	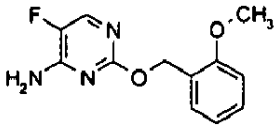
302	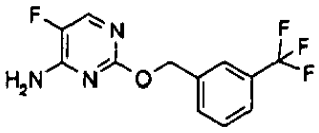
305	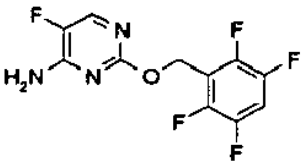
307	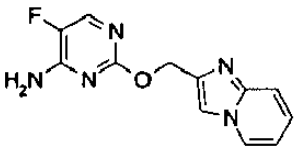
308	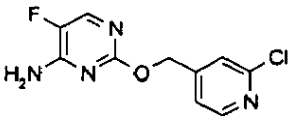
311	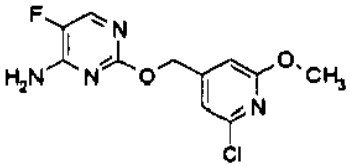
312	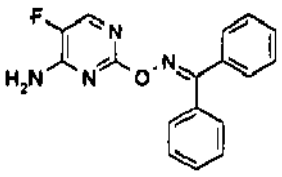

313	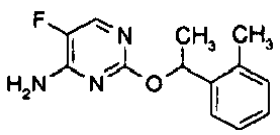
315	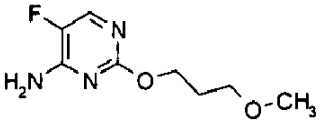
316	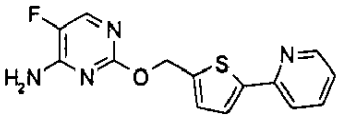
320	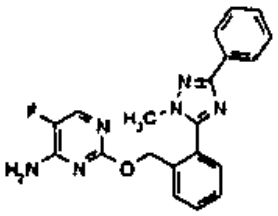
323	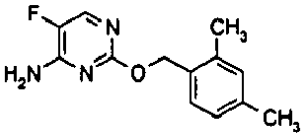
328	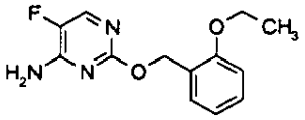
335	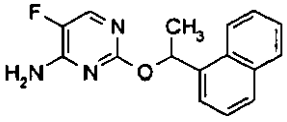
337	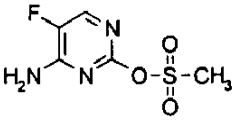
341	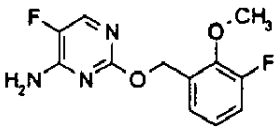
342	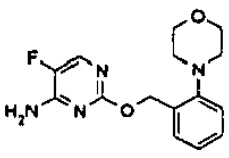

345	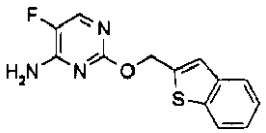
348	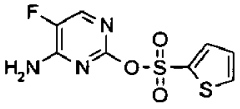
350	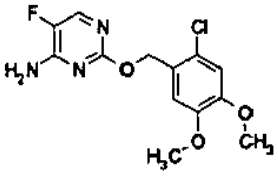
351	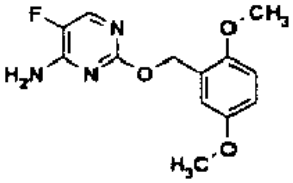
355	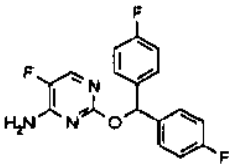
356	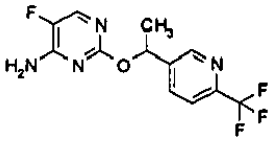
365	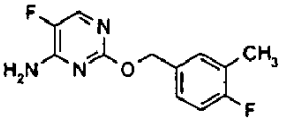
368	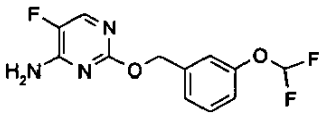
370	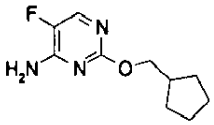
372	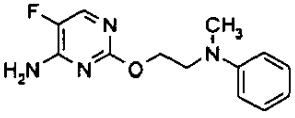

378	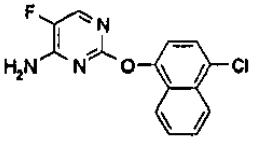
381	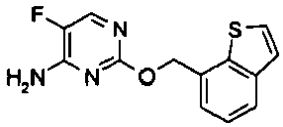
382	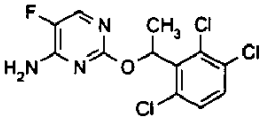
383	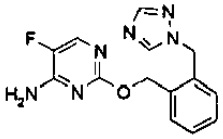
384	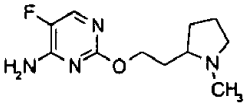
385	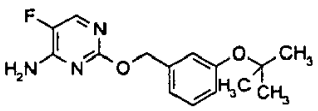
386	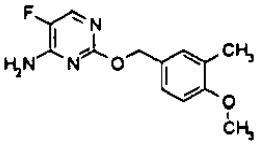
387	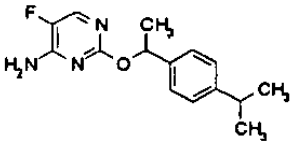
391	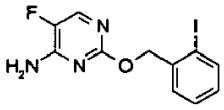
392	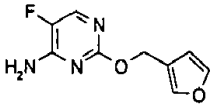

393	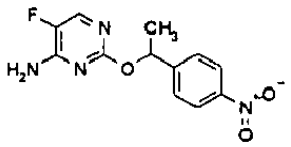
396	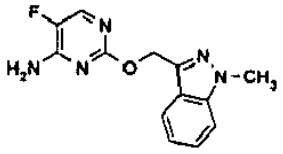
399	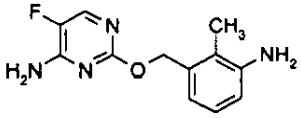
400	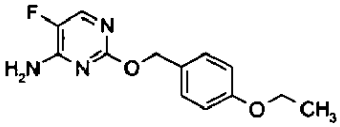
401	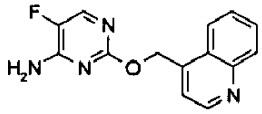
403	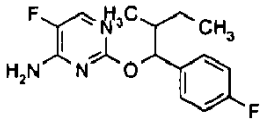
404	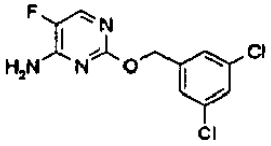
406	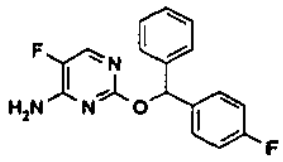
409	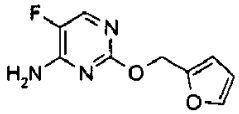
413	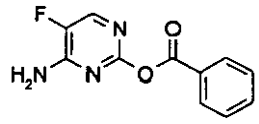

423	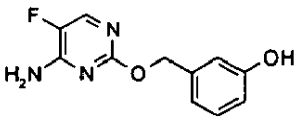
428	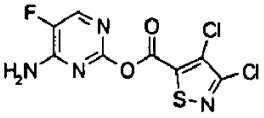
429	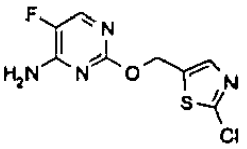
430	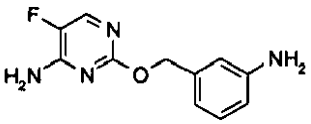
431	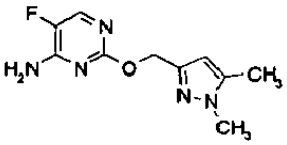
433	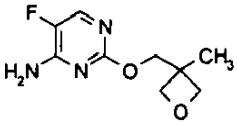
436	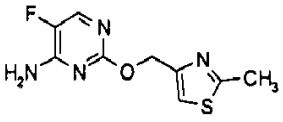
437	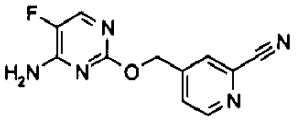
441	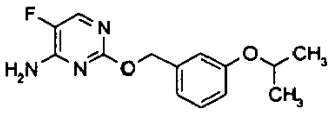
442	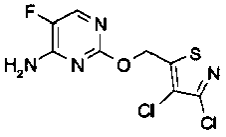
450	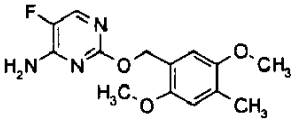

455	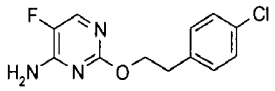
460	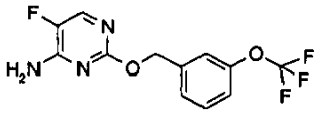
462	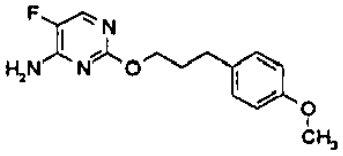
465	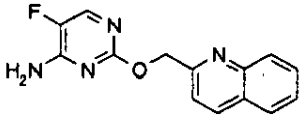
468	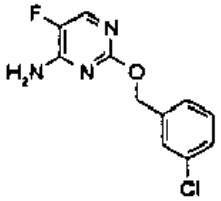
472	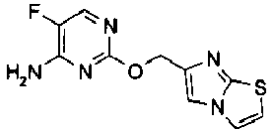
474	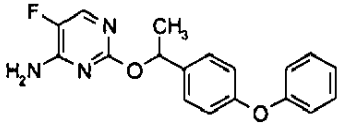
476	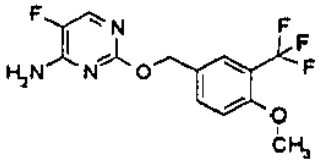
481	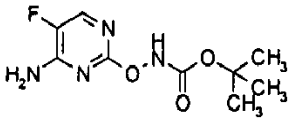
486	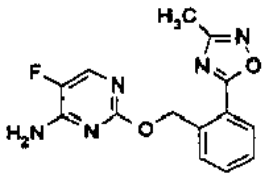

488	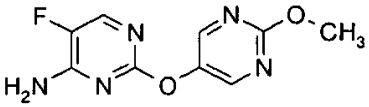
489	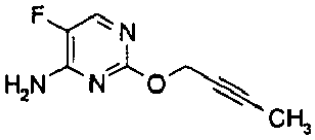
500	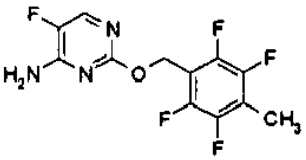
502	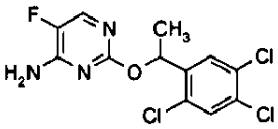
508	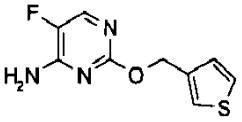
509	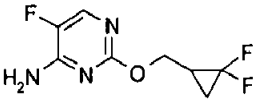
510	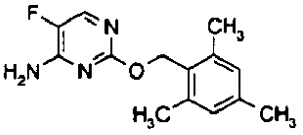
511	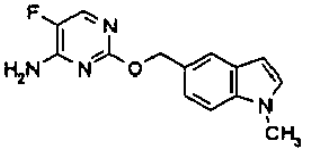
513	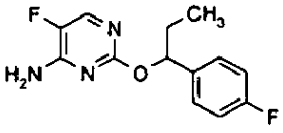
514	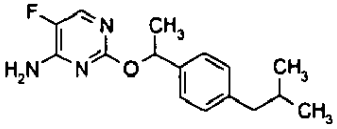

522	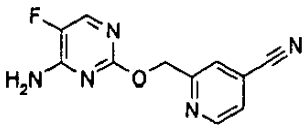
524	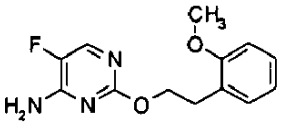
526	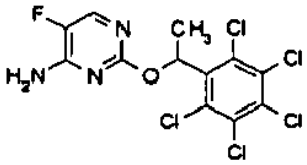
537	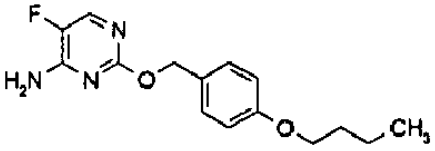
540	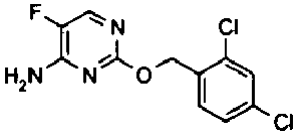
543	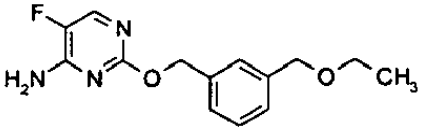
544	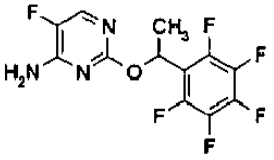
545	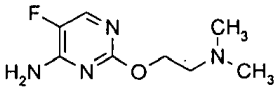
546	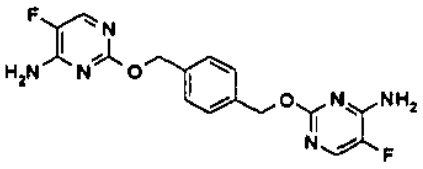
547	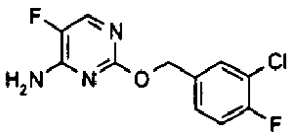
549	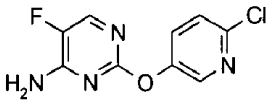
551	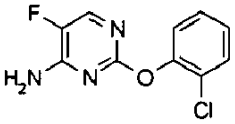
554	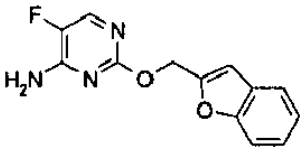
560	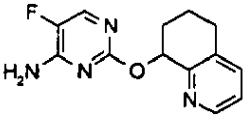
564	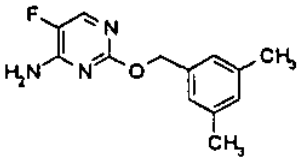
569	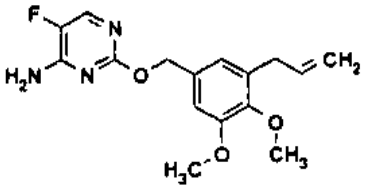
573	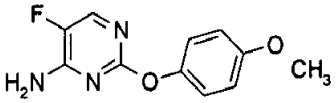
574	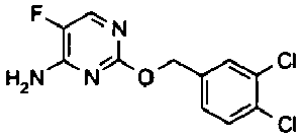
576	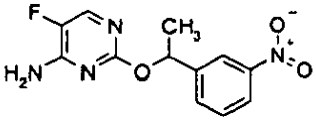
577	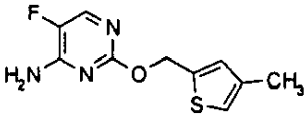

578	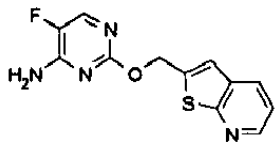
580	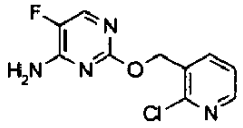
581	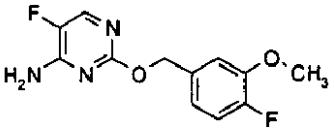
582	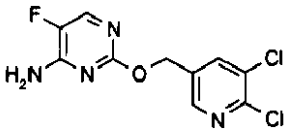
583	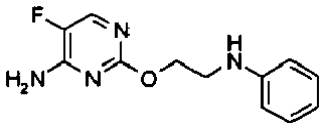
584	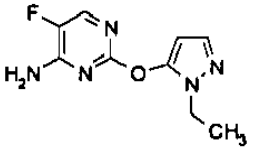
590	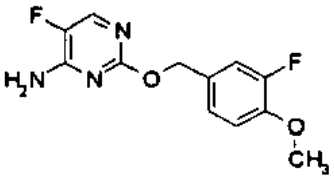
592	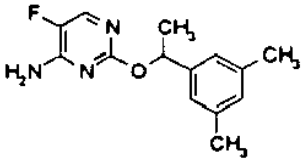
593	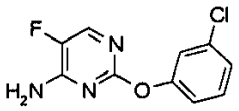
596	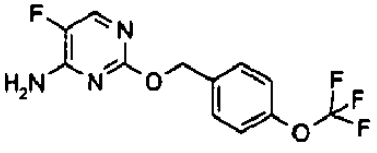

597	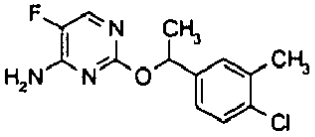
602	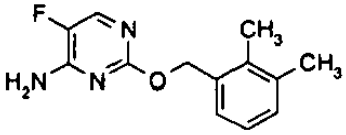
604	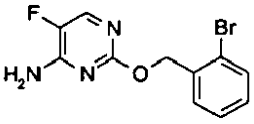
607	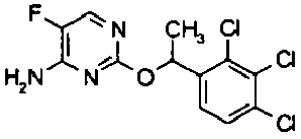
609	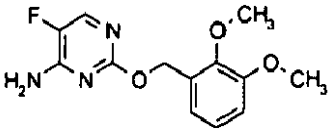
611	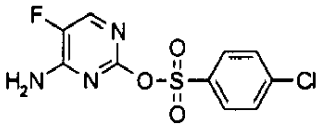
617	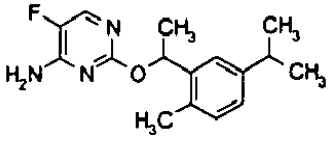
623	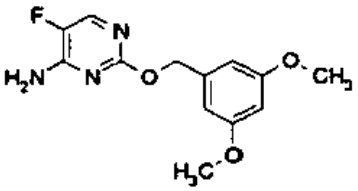
625	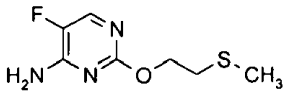
628	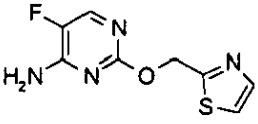

630	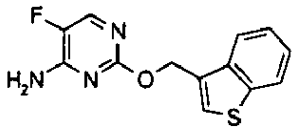
631	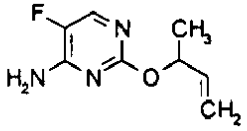
632	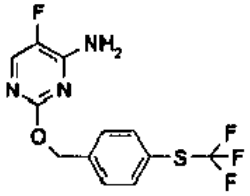
635	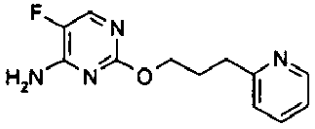
637	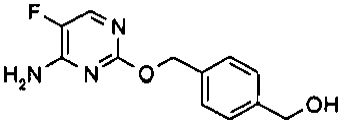
640	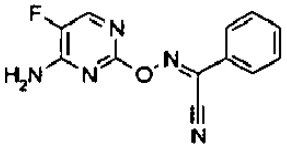
644	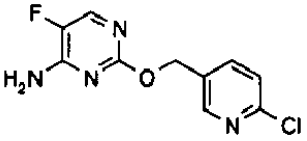
645	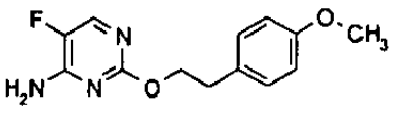
648	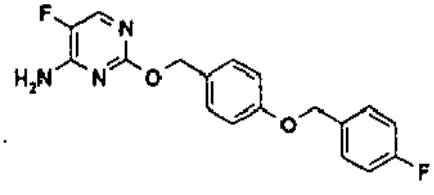

650	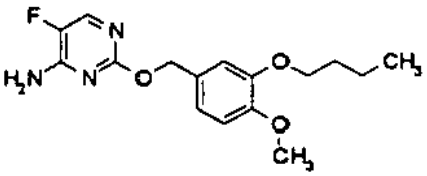
653	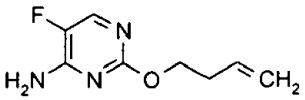
660	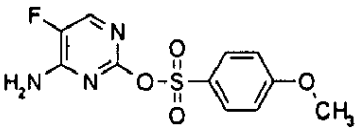
671	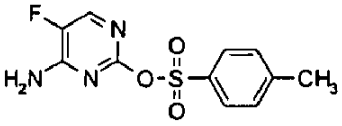
673	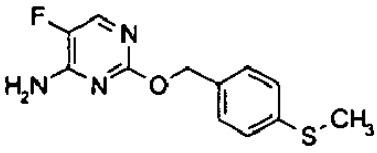
682	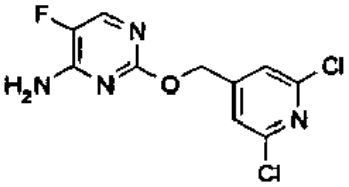
687	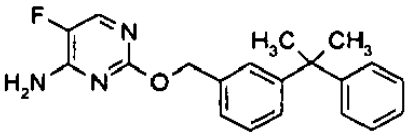
689	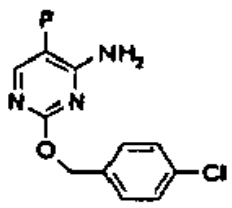
691	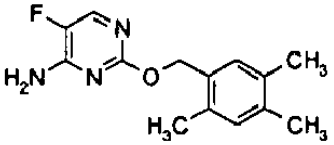

693	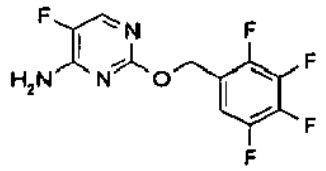
696	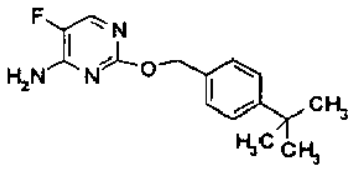
698	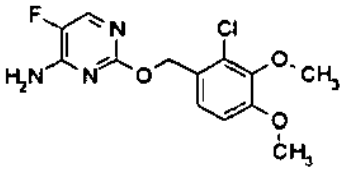
699	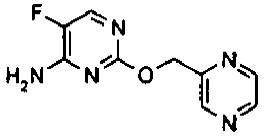
705	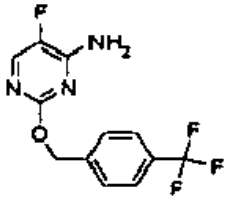
707	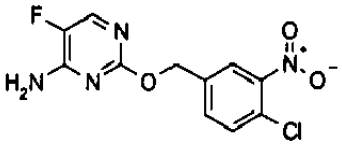
708	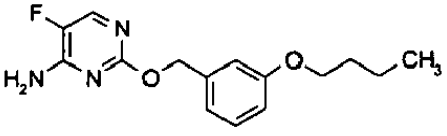
710	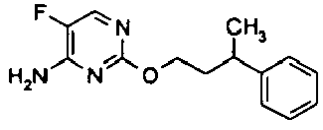
713	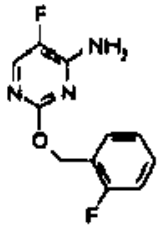
715	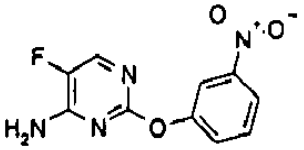
716	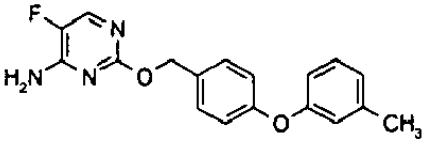
719	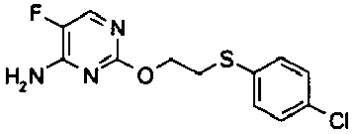
722	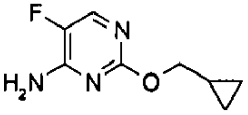
725	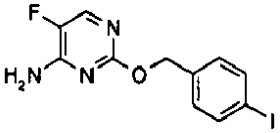
731	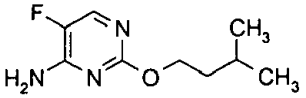
733	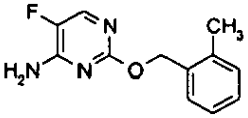
734	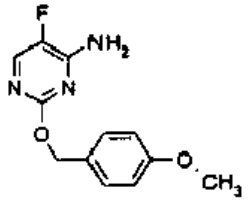

735	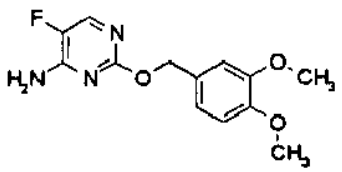
740	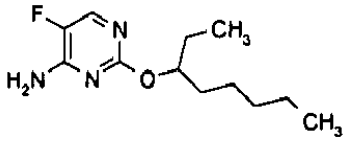
743	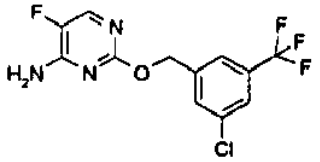
746	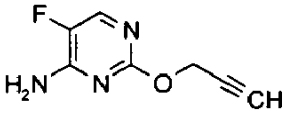
747	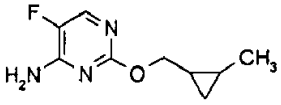
748	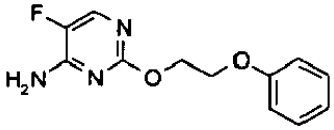
752	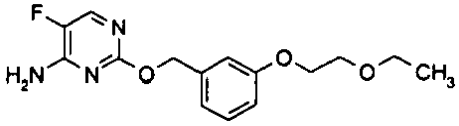
757	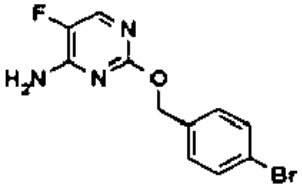
763	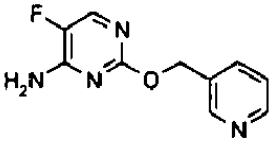
764	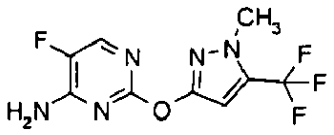

768	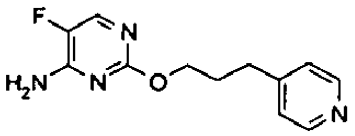
772	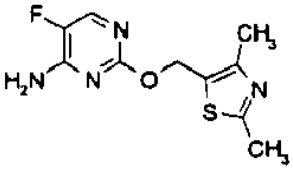
779	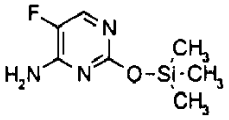
783	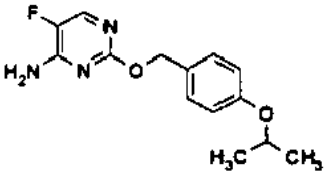
787	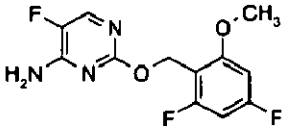
790	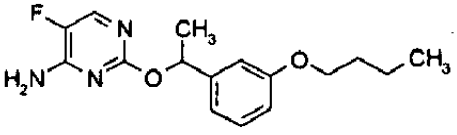
794	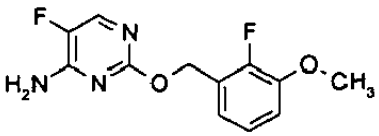
796	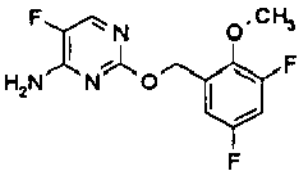
798	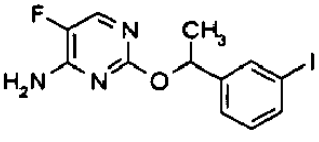

800	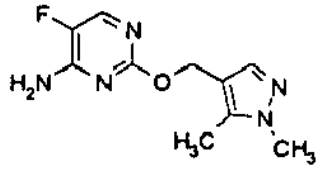
802	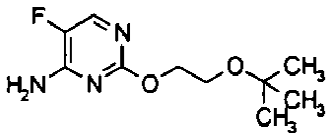
846	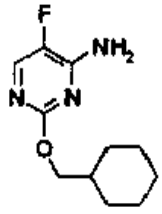
847	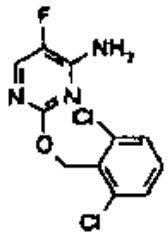
848	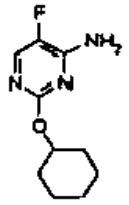
850	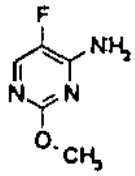
853	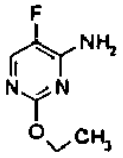
856	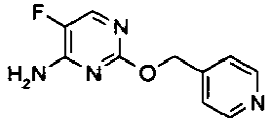

864	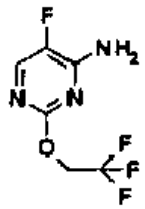
878	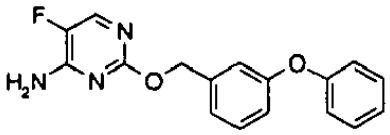
891	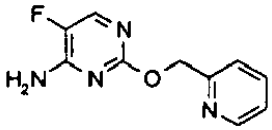
932	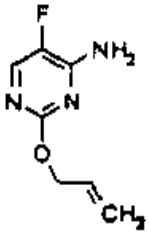
933	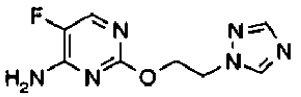
936	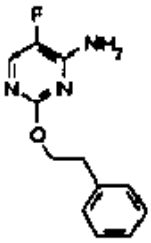
939	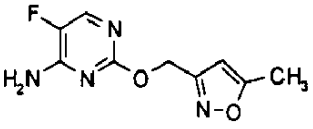

11. Kompozicija, skirta grybelinio patogeno kontrolei, įskaitant junginį pagal bet kurį iš 1-10 punktų ir fitologiniu požiūriu priimtiną nešiklio medžiagą.

12. Kompozicija pagal 11 punktą, kur grybelinis patogenas yra vienas iš obuolių šašligės (*Venturia inaequalis*), kviečių išmargintų lapų dėmių (*Septoria tritici*), cukrinių runkelių lapų dėmių (*Cercospora beticola*), riešutų lapų dėmių (*Cercospora arachidicola*) ir juodosios Sigatokos (*Micosfaerella fijiensis*).

13. Grybelio poveikio augalui kontrolės ir prevencijos būdas, kur būdas apima pakopas:

mažiausiai vieno junginio pagal bet kurį iš 1-10 punktų fungicidiniu požiūriu veiksmingo kiekio taikymą mažiausiai vienas augalui, gretimai augalo esančiam plotui, dirvožemiui, pritaikytam palaikyti augalo augimą, augalo šaknims, augalo lapams ir sėkloms, pritaikytoms išauginti mažiausiai vieną augalą ir kitą augalą.

14. Junginio, kurio formulė I:

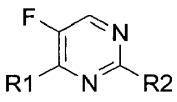

I

kurioje R^1 yra $-N(R^3)R^4$;

R^2 yra $-OR^{21}$;

R^3 yra:

H;

R^4 yra:

H;

R^8 nepriklausomai yra C_1-C_6 alkilas, C_1-C_6 haloalkilas, amino, C_1-C_6 alkilamino, C_2-C_6 dialkilamino, fenilas, pasirinktinai pakeistas 1-3 R^{30}, arba 5- arba 6-naris sotus arba nesotus žiedas, turintis 1-3 heteroatomus, kur kiekvienas žiedas gali būti pasirinktinai pakeistas 1-3 R^{11};

R^{11} nepriklausomai yra halogenas, C_1-C_6 alkilas, C_1-C_6 haloalkilas, C_1-C_6 alkoksi, C_1-C_6 haloalkoksi, C_1-C_6 alkiltio, C_1-C_6 haloalkiltio, amino, C_1-C_6 alkilamino, C_2-C_6 dialkilamino, C_2-C_6 alkoksikarbonilas arba C_2-C_6 alkilkarbonilas;

R^{20} nepriklausomai yra halogenas, ciano, nitro, amino, C_1-C_6 alkoksialkoksi, C_1-C_6 alkilas, C_1-C_6 haloalkilas, C_1-C_6 hidroksialkilas, C_2-C_6 alkoksialkilas, C_2-C_6 haloalkoksialkilas, C_2-C_6 alkenilas, C_2-C_6 haloalkenilas, C_3-C_6 alkinilas, C_3-C_6 haloalkinilas, hidroksilas, C_1-C_6 alkoksi, C_1-C_6 haloalkoksi, C_2-C_6 alkeniloksi, C_2-C_6 haloalkeniloksi, C_3-C_6 alkiniloksi, C_3-C_6 haloalkiniloksi, C_1-C_6 alkiltio, C_1-C_6 haloalkiltio, C_1-C_6 alkilsulfonilsas, C_1-C_6 haloalkilsulfonilas, C_2-C_6 alkeniltio, C_2-C_6 haloalkeniltio, C_2-C_6 haloalkenilsulfonilas, C_3-C_6 alkiniltio, C_3-C_6 alkinilsulfonilas, C_3-C_6 haloalkinilsulfonilas, C_1-C_6 alkilamino, C_2-C_8 dialkilamino, C_3-C_8 dialkilaminokarbonilas, C_2-C_6 alkoksikarbonilas, C_2-C_6 alkilkarbonilas, C_3-C_6 trialkilsililas, 2-[(E)-metoksiimino]-N-metil-acetamidilas, fenilas, benzilas, benziloksi, fenoksi arba 5- arba 6-naris heteroaromatinis žiedas, kur kiekvienas fenilas, benzilas, benziloksi, fenoksi arba 5- arba 6-naris heteroaromatinis žiedas gali būti pasirinktinai pakeistas 1-3 pakaitais, nepriklausomai parinktais iš R^{31};

R^{21} yra:

C_1-C_{14} alkilas;

C_1-C_6 haloalkilas;

C_2-C_4 alkenilas;

C_2-C_4 haloalkenilas;

C_3-C_4 alkinilas;

C_3-C_4 haloalkinilas;

fenilas, naftilas arba tetrahidrochinolinilas, kiekvienas pasirinktinai pakeistas 1-3 R^{20};

$-(CHR^{22})_mR^{23}$;

$-(CHR^{24})_mC(O)OR^{25}$;

$-(CHR^{24})_mC(O)R^{26}$;

$-(CHR^{24})_mC(O)N(R^{27})R^{28}$;

$-(CHR^{24})_mOR^{29}$;

$-(CHR^{24})_mSR^{29}$

$-(CHR^{24})_mN(R^{27})R^{28}$;

$-C(=O)R^{32}$;

$-N=C(R^{32})(R^{36})$;

$-NR^{25}C(=O)OR^{25}$;

$-Si(R^8)_3$;

$-SO_2R^{33}$;

C_2-C_6 alkoksikarbonilas;

C_2-C_6 alkilaminokarbonilas;

C_2-C_6 alkilkarbonilas;

cukrūs, parinkti iš grupės, susidedančios iš beta-D-gliukozės-tetraacetato, ramnozės, fruktozės ir pentozės; arba

5- arba 6-naris heteroaromatinis žiedas, parinktas iš grupės, susidedančios iš furanilo, piridinilo, piridinil-N-oksido, pirimidinilo, piridazinilo, pirazinilo, pirazolilo, tiazolilo, triazinilo, tiadiazolilo, oksazolilo, triazolilo arba izoksazolilo, kur kiekvienas 5- arba 6-naris heteroaromatinis žiedas gali būti pasirinktinai pakeistas 1-5 R^{20};

R^{22} nepriklausomai yra:

H;

halogenas;

ciano;

nitro;

C_1-C_6 alkilas;

C_1-C_6 haloalkilas;

fenilas arba benzilas, pasirinktinai pakeistas 1-3 R^{20};

C_1-C_6 hidroksialkilas;

C_2-C_6 alkoksilalkilas;

C_3-C_6 haloalkinilas;

C_2-C_6 alkenilas;

C_2-C_6 haloalkenilas;

C_3-C_6 alkinilas;

C_1-C_6 alkoksi;

C_1-C_6 haloalkoksi;

C_1-C_6 alkiltio;

C_1-C_6 alkilamino;

C_2-C_8 dialkilamino;

C_3-C_6 cikloalkilamino;

C_4-C_6 (alkil)cikloalkilamino;

C_2-C_6 alkilkarbonilas;

C_2-C_6 alkoksikarbonilas;

C_2-C_6 alkilaminokarbonilas;

C_3-C_8 dialkilaminokarbonilas;

C_3-C_6 trialkilsililas;

žiedu kondensuotas heteroaromatinis žiedas, parinktas iš grupės, susidedančios iš benzotiofenilo, chinolinilo, izochinolinilo, tieno[2,3-b]piridilo, 1-metil-1H-tieno[2,3-c]pirazolilo ir benzoimidazolilo, kur kiekvienas iš žiedų gali būti papildomai pakeistas 1-3 R^{20}; arba 5- arba 6-naris heteroaromatinis žiedas, parinktas iš grupės, susidedančios iš furanilo, piridinilo, piridinil-N-oksido, pirimidinilo, piridazinilo, pirazinilo, tiazolilo, triazinilo, tiadiazolilo, oksazolilo, izoksazolilo, triazolilo ir tienilo;

R^{23} yra:

H;

halogenas;

C_1-C_6 alkilas;

C_1-C_6 haloalkilas;

C_2-C_6 dialkilamino;

fenilas, pasirinktinai pakeistas 1-5 R^{20};

žiedu kondensuotas heteroaromatinis žiedas, parinktas iš grupės, susidedančios iš benzotiofenilo, chinolinilo, izochinolinilo, tieno[2,3-b]piridilo, 1-metil-1H-tieno[2,3-c]pirazolilo, benzofuranilo ir benzoimidazolilo, 2,3-dihidro-benzofuran-2-ilo, 4-metil-4H-tieno[3,2-b]pirol-5-ilo, 1-metil-1H-indol-5-ilo, imidazo[1,2-a]piridin-2-ilo, imidazo[2,1-b] tiazol-6-ilo, benzotiazol-2-ilo, benzo[b]tiofen-7-ilo ir 1-metil-1H-indazol-3-ilo, kur kiekvienas iš žiedųgali būti papildomai pakeistas 1-3 R^{20};

naftilas;

benzo[1,3]dioksolilas;

pirolidinonilas;

oksetanilas;

C_1-C_6 alkiltio, pasirinktinai pakeistas 1-5 R^{20};

5- arba 6-naris sotus arba nesotus žiedas, turintis 1-3 heteroatomus, kur kiekvienas žiedas gali būti pasirinktinai pakeistas 1-3 R^{11}; arba

5- arba 6-naris heteroaromatinis žiedas, parinktas iš grupės, susidedančios iš furanilo, piridinilo, piridinil-N-oksido, pirimidinilo, piridazinilo, pirazinilo, pirazolilo, tiazolilo, triazinilo, tiadiazolilo, oksazolilo, izoksazolilo, triazolilo, imidazolilo, tiofen-2-ilo ir tiofen-3-ilo, kur kiekvienas heteroaromatinis žiedas gali būti pasirinktinai pakeistas 1-3 R^{20};

R^{24} yra H, C_1-C_6 alkilas, C_1-C_6 alkoksi, benzilas arba fenilas, kur kiekvienas iš benzilo arba fenilo gali būti pasirinktinai pakeistas 1-3 R^{20};

R^{25} yra H, C_1-C_6 alkilas, fenilas arba benzilas, pasirinktinai pakeistas 1-3 R^{20};

R^{26} yra:

H;

C_1-C_6 alkilas;

C_1-C_6 alkoksi;

fenilas, pasirinktinai pakeistas 1-3 R^{20}; arba

5- arba 6-naris heteroaromatinis žiedas, parinktas iš grupės, susidedančios iš furanilo, piridinilo, piridinil-N-oksido, pirimidinilo, piridazinilo, pirazinilo, tiazolilo, triazinilo, tiadiazolilo, oksazolilo, triazolilo ir izoksazolilo;

R^{27} ir R^{28} nepriklausomai yra:

H; ,

C_1-C_6 alkilas;

benzilas arba fenilas, kur kiekvienas iš benzilo arba fenilo, gali būti pasirinktinai pakeistas 1-3 R^{20}; arba

5- arba 6-naris sotus arba nesotus žiedas, turintis 1-3 heteroatomus, kur kiekvienas žiedas gali būti pasirinktinai pakeistas 1-3 R^{11};

R^{29} yra:

H;

C_1-C_6 alkilas;

C_1-C_6 haloalkilas;

C_1-C_6 alkoksialkilas;

C_2-C_6 alkilkarbonilas;

benzilas arba fenilas, kur kiekvienas iš benzilo arba fenilo gali būti pasirinktinai pakeistas 1-3 R^{20}; arba

5- arba 6-naris sotus arba nesotus žiedas, turintis 1-3 heteroatomus, kur kiekvienas žiedas gali būti pasirinktinai pakeistas 1-3 R^{11};

R^{30} nepriklausomai yra halogenas, ciano, nitro, C_1-C_6 alkilas, C_1-C_6 haloalkilas, C_1-C_6 hidroksialkilas, C_2-C_6 alkoksialkilas, C_2-C_6 haloalkoksialkilas, C_2-C_6 alkenilas, C_2-C_6 haloalkenilas, C_3-C_6 alkinilas, C_3-C_6 haloalkinilas, hidroksilas, C_1-C_6 alkoksi, C_1-C_6 haloalkoksi, C_2-C_6 alkeniloksi, C_2-C_6 haloalkeniloksi, C_3-C_6 alkiniloksi, C_3-C_6 haloalkiniloksi, C_1-C_6 alkiltio, C_1-C_6 alkilsulfonilas, C_1-C_6 haloalkilsulfonilas, C_2-C_6 alkeniltio, C_2-C_6 haloalkeniltio, C_2-C_6 haloalkenilsulfonilas, C_3-C_6 alkiniltio, C_3-C_6 alkinilsulfonilas, C_3-C_6 haloalkinilsulfonilas, C_1-C_6 alkilamino, C_2-C_8 dialkilamino, C_3-C_8 dialkilaminokarbonilas, C_3-C_6 trialkilsililas, tiazolilas, fenilas, pirimidinilas arba piridilas, kur tiazolilas, fenilas, piridilas arba pirimidinilas gali būti pasirinktinai pakeistas 1-3 R^{20};

R^{31} nepriklausomai yra halogenas, ciano, nitro, C_1-C_6 alkilas, C_1-C_6 haloalkilas, C_1-C_6 hidroksialkilas, C_2-C_6 alkoksialkilas, C_2-C_6 haloalkoksialkilas, C_2-C_6 alkenilas, C_2-C_6 haloalkenilas, C_3-C_6 alkinilas, C_3-C_6 haloalkinilas, hidroksilas, C_1-C_6 alkoksi, C_1-C_6 haloalkoksi, C_2-C_6 alkeniloksi, C_2-C_6 haloalkeniloksi, C_3-C_6 alkiniloksi, C_3-C_6 haloalkiniloksi, C_1-C_6 alkiltio, C_1-C_6 alkilsulfonilas, C_1-C_6 haloalkilsulfonilas, C_2-C_6 alkeniltio, C_2-C_6 haloalkeniltio, C_2-C_6 haloalkenilsulfonilas, C_3-C_6 alkiniltio, C_3-C_6 alkinilsulfonilas, C_3-C_6 haloalkinilsulfonilas, C_1-C_6 alkilamino, C_2-C_8 dialkilamino, C_3-C_8 dialkilaminokarbonilas arba C_3-C_6 trialkilsililas;

R^{32} nepriklausomai yra:

C_1-C_6 alkilas, C_1-C_6 haloalkilas, C_1-C_6 hidroksialkilas, C_2-C_6 alkoksialkilas, C_2-C_6 haloalkoksialkilas, C_2-C_6 alkenilas, C_2-C_6 haloalkenilas, C_3-C_6 alkinilas, C_3-C_6 haloalkinilas, hidroksilas, C_1-C_6 alkoksi, C_1-C_6 haloalkoksi, C_2-C_6 alkeniloksi, C_2-C_6 haloalkeniloksi, C_3-C_6 alkiniloksi, C_3-C_6 haloalkiniloksi, C_1-C_6 alkiltio, C_1-C_6 alkilsulfonilas, C_1-C_6 haloalkilsulfonilas, C_2-C_6 alkeniltio, C_2-C_6 haloalkeniltio, C_2-C_6 haloalkenilsulfonilas, C_3-C_6 alkiniltio, C_3-C_6 alkinilsulfonilas, C_3-C_6 haloalkinilsulfonilas, C_1-C_6 alkilamino, C_2-C_8 dialkilamino, C_3-C_8 dialkilaminokarbonilas, C_3-C_6 trialkilsililas;

fenilas, kur fenilo žiedas gali būti pasirinktinai pakeistas 1-3 R^{20}; arba

5- arba 6-naris sotus arba nesotus žiedas, turintis 1-3 heteroatomus, kur kiekvienas žiedas gali būti pasirinktinai pakeistas 1-3 R^{11};

R^{33} nepriklausomai yra:

C_1-C_6 alkilas, C_1-C_6 haloalkilas, fenilas arba tienilas, pasirinktinai pakeistas 1-3 R^{20}; arba

5- arba 6-naris sotus arba nesotus žiedas, turintis 1-3 heteroatomus, kur kiekvienas žiedas gali būti pasirinktinai pakeistas 1-3 R^{11};

R^{34} yra:

C_1-C_6 alkilas, C_1-C_6 haloalkilas, C_2-C_6 alkoksialkilas, C_1-C_6 alkilamino; arba

5- arba 6-naris sotus arba nesotus žiedas, turintis 1-3 heteroatomus, kur kiekvienas žiedas gali būti pasirinktinai pakeistas 1-3 R^{11};

R^{35} yra:

C_1-C_6 alkilas, C_2-C_6 alkilkarbonilas; arba

5- arba 6-naris sotus arba nesotus žiedas, turintis 1-3 heteroatomus, kur kiekvienas žiedas gali būti pasirinktinai pakeistas 1-3 R^{11};

R^{36} yra H, ciano, C_1-C_6 alkilas, C_1-C_6 alkoksi, benzilas arba fenilas, kur kiekvienas iš benzilo arba fenilo gali būti pasirinktinai pakeistas 1-3 R^{20};

alternatyviai R^{32} ir R^{36} gali būti paimtos kartu, siekiant sudaryti:

5- arba 6-narį sotų arba nesotų žiedą, turintį 1-3 heteroatomus, kur kiekvienas žiedas gali būti pasirinktinai pakeistas 1-3 R^{11}; ir

R^{37} nepriklausomai yra:

H, halogenas arba fenilas, pasirinktinai pakeistas 1-5 R^{20};

C_1-C_6 alkilas, C_1-C_6 haloalkilas, hidroksilas, C_1-C_6 alkoksi arba C_1-C_6 haloalkoksi; arba

5- arba 6-naris sotus arba nesotus žiedas, turintis 1-3 heteroatomus, kur kiekvienas žiedas gali būti pasirinktinai pakeistas 1-3 R^{11}, panaudojimas augalo apsaugai nuo grybelinio patogeno poveikio.

---

(51) Int.Cl. ***C07D 239/47*** (2006.01)
A01N 43/54 (2006.01)
A01P 3/00 (2006.01)

(11) **2562162**

(96) 12192512.7

(96) 2009 01 22

(97) 2013 02 27

(97) 2015 08 19

(30) 11799 P, 2008 01 22, US
115297 P, 2008 11 17, US

(72) Benko, Zoltan, US
Boebel, Timothy, US
Breaux, Nneka, US
Bryan, Kristy, US
Davis, George, US
Epp, Jeffrey, US
Lorsbach, Beth, US
Martin, Timothy, US
Meyer, Kevin, US
Nader, Bassam, US
Owen, W., US
Pobanz, Mark, US
Ruiz, James, US
Smith, Frisby D., US
Sullenberger, Michael, US
Webster, Jeffery, US
Yao, Chenglin, US
Young, David, US

(73) Dow AgroSciences, LLC, Indianapolis, Indiana 46268-1054, US

(74) Reda ŽABOLIENĖ, 7, Advokatės Redos Žabolienės kontora METIDA, Verslo centras VERTAS, Gynėjų g. 16, LT-01109 Vilnius, LT

(54) N-ciano-4-amino-5-fluor-pirimidino dariniai kaip fungicidai

Apibrėžties punktai: 5, brėžiniai: 0.

(57) 1. Junginis, kurio formulė I:

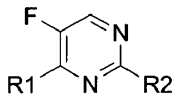

I

kurioje R^1 yra $-N(R^3)R^4$;

R^2 yra $-OR^{21}$;

(a) R^3 yra:

ciano;

R^4 yra:

H;

R^8 nepriklausomai yra C_1-C_6 alkilas, C_1-C_6 haloalkilas, amino, C_1-C_6 alkilamino, C_2-C_6 dialkilamino, fenilas, pasirinktinai pakeistas 1-3 R^{30}, arba 5- arba 6-naris sotus arba nesotus žiedas, turintis 1-3 heteroatomus, kur kiekvienas žiedas gali būti pasirinktinai pakeistas 1-3 R^{11};

R^{11} nepriklausomai yra halogenas, C_1-C_6 alkilas, C_1-C_6 haloalkilas, C_1-C_6 alkoksi, C_1-C_6 haloalkoksi, C_1-C_6 alkiltio, C_1-C_6 haloalkiltio, amino, C_1-C_6 alkilamino, C_2-C_6 dialkilamino, C_2-C_6 alkoksikarbonilas arba C_2-C_6 alkilkarbonilas;

R^{20} nepriklausomai yra halogenas, ciano, nitro, amino, C_1-C_6 alkoksialkoksi, C_1-C_6 alkilas, C_1-C_6 haloalkilas, C_1-C_6 hidroksialkilas, C_2-C_6 alkoksialkilas, C_2-C_6 haloalkoksialkilas, C_2-C_6 alkenilas, C_2-C_6 haloalkenilas, C_3-C_6 alkinilas, C_3-C_6 haloalkinilas, hidroksilas, C_1-C_6 alkoksi, C_1-C_6 haloalkoksi, C_2-C_6 alkeniloksi, C_2-C_6 haloalkeniloksi, C_3-C_6 alkiniloksi, C_3-C_6 haloalkiniloksi, C_1-C_6 alkiltio, C_1-C_6 haloalkiltio, C_1-C_6 alkilsulfonilas, C_1-C_6 haloalkilsulfonilas, C_2-C_6 alkeniltio, C_2-C_6 haloalkeniltio, C_2-C_6 haloalkenilsulfonilas, C_3-C_6 alkiniltio, C_3-C_6 alkinilsulfonilas, C_3-C_6 haloalkinilsulfonilas, C_1-C_6 alkilamino, C_2-C_8 dialkilamino, C_3-C_8 dialkilaminokarbonilas, C_2-C_6 alkoksikarbonilas, C_2-C_6 alkilkarbonilas, C_3-C_6 trialkilsililas, 2-[(E)-metoksiimino]-N-metil-acetamidilas, fenilas, benzilas, benziloksi, fenoksi arba 5- arba 6-naris heteroaromatinis žiedas, kur kiekvienas fenilas, benzilas, benziloksi, fenoksi arba 5- arba 6-naris heteroaromatinis žiedas gali būti pasirinktinai pakeistas 1-3 pakaitais, nepriklausomai parinktas iš R^{31};

R^{21} yra:

H;

C_1-C_{14} alkilas;

C_1-C_6 haloalkilas;

C_2-C_4 alkenilas;

C_2-C_4 haloalkenilas;

C_3-C_4 alkinilas;

C_3-C_4 haloalkinilas;

fenilas, naftilas arba tetrahidrochinolinilas, kiekvienas pasirinktinai pakeistas 1-3 R^{20};

-$(CHR^{22})mR^{23}$;

-$(CHR^{24})_mC(O)OR^{25}$;

-$(CHR^{24})_mC(O)R^{26}$;

-$(CHR^{24})_mC(O)N(R^{27})R^{28}$;

-$(CHR^{24})_mOR^{29}$;

-$(CHR^{24})_mSR^{29}$

-$(CHR^{24})_mN(R^{17})R^{21}$;

-$C(=O)R^{32}$;

-$N=C(R^{32})(R^{36})$;

-$NR^{25}C(=O)OR^{25}$

-$Si(R^8)_3$;

-SO_2R^{33};

C_2-C_6 alkoksikarbonilas;

C_2-C_6 alkilaminokarbonilas;

C_2-C_6 alkilkarbonilas;

cukrūs, parinkti iš grupės, susidedančios iš beta-D-gliukozės-tetraacetato, ramnozės, fruktozės ir pentozės; arba

5- arba 6-naris heteroaromatinis žiedas, parinktas iš grupės, susidedančios iš furanilo, piridinilo, piridinil-N-oksido, pirimidinilo, piridazinilo, pirazinilo, pirazolilo, tiazolilo, triazinilo, tiadiazolilo, oksazolilo, triazolilo arba izoksazolilo, kur kiekvienas 5- arba 6-naris heteroaromatinis žiedas gali būti pasirinktinai pakeistas 1-5 R^{20};

kur m yra sveikas skaičius iš 1-3;

R^{22} nepriklausomai yra:

H;

halogenas;

ciano;

nitro;

C_1-C_6 alkilas;

C_1-C_6 haloalkilas;

fenilas arba benzilas, pasirinktinai pakeistas 1-3 R^{20};

C_1-C_6 hidroksialkilas;

C_2-C_6 alkoksilalkilas;

C_3-C_6 haloalkinilas;

C_2-C_6 alkenilas;

C_2-C_6 haloalkenilas;

C_3-C_6 alkinilas;

C_1-C_6 alkoksi;

C_1-C_6 haloalkoksi;

C_1-C_6 alkiltio;

C_1-C_6 alkilamino;

C_2-C_8 dialkilamino;

C_3-C_6 cikloalkilamino;

C_4-C_6 (alkil)cikloalkilamino;

C_2-C_6 alkilkarbonilas;

C_2-C_6 alkoksikarbonilas;

C_2-C_6 alkilaminokarbonilas;

C_3-C_8 dialkilaminokarbonilas;

C_3-C_6 trialkilsililas;

žiedu kondensuoti heteroaromatiniai žiedai, parinkti iš grupės, susidedančios iš benzotiofenilo, chinolinilo, izochinolinilo, tieno[2,3-b]piridilo, 1-metil-1H-tieno[2,3-c]pirazolil ir benzoimidazolilo, kur kiekvienas iš žiedų papildomai gali būti pakeistas 1-3 R^{20}; arba

5- arba 6-naris heteroaromatinis žiedas, parinktas iš grupės, susidedančios iš furanilo, piridinilo, piridinil-N-oksido, pirimidinilo, piridazinilo, pirazinilo, tiazolilo, triazinilo, tiadiazolilo, oksazolilo, izoksazolilo, triazolilo ir tienilo;

R^{23} yra:

H;

halogenas;

C_1-C_6 alkilas;

C_1-C_6 haloalkilas;

C_2-C_6 dialkilamino;

fenilas, pasirinktinai pakeistas 1-5 R^{20};

žiedu kondensuoti heteroaromatiniai žiedai, parinkti iš grupės, susidedančios iš benzotiofenilo, chinolinilo, izochinolinilo, tieno[2,3-b]piridilo, 1-metil-1H-tieno[2,3-c]pirazolilo, benzofuranilo ir benzoimidazolilo, 2,3-dihidro-benzofuran-2-ilo, 4-metil-4H-tieno[3,2-b]pirol-5-ilo, 1-metil-1H-indol-5-ilo, imidazo[1,2-a]piridin-2-ilo, imidazo[2,1-b]tiazol-6-ilo, benzotiazol-2-il, benzo[b]tiofen-7-ilo ir 1-metil-1H-indazol-3-ilo, kur kiekvienas iš žiedų papildomai gali būti pakeistas 1-3 R^{20};

naftilas;

benzo[1,3]dioksolilas;

pirolidinonilas;

oksetanilas;

C_1-C_6 alkiltio, pasirinktinai pakeistas 1-5 R^{20};

5- arba 6-naris sotus arba nesotus žiedas, turintis 1-3 heteroatomus, kur kiekvienas žiedas, pasirinktinai gali būti pakeistas 1-3 R^{11} arba

5- arba 6-naris heteroaromatinis žiedas, parinktas iš grupės, susidedančios iš furanilo, piridinilo, piridinil-N-oksido, pirimidinilo, piridazinilo, pirazinilo, pirazolilo, tiazolilo, triazinilo, tiadiazolilo, oksazolilo, izoksazolilo, triazolilo, imidazolilo, tiofen-2-ilo ir tiofen-3-ilo, kur kiekvienas heteroaromatinis žiedas gali būti pasirinktinai pakeistas 1-3 R^{20};

R^{24} yra H, C_1-C_6 alkilas, C_1-C_6 alkoksi, benzilas arba fenilas, kur kiekvienas iš benzilo arba fenilo gali būti pasirinktinai pakeistas 1-3 R^{20};

R^{25} yra H, C_1-C_6 alkilas, fenilas arba benzilas, pasirinktinai pakeistas 1-3 R^{20};

R^{26} yra:

H;

C_1-C_6 alkilas;

C_1-C_6 alkoksi;

fenilas, pasirinktinai pakeistas 1-3 R^{20} ; arba

5- arba 6-naris heteroaromatinis žiedas, parinktas iš grupės, susidedančios iš furanilo, piridinilo, piridinil-N-oksido, pirimidinilo, piridazinilo, pirazinilo, tiazolilo, triazinilo, tiadiazolilo, oksazolilo, triazolilo arba izoksazolilo;

R^{27} ir R^{28} nepriklausomai yra:

H;

C_1-C_6 alkilas;

benzilas arba fenilas, kur kiekvienas iš benzilo arba fenilo gali būti pasirinktinai pakeistas 1-3 R^{20}; arba

5- arba 6-naris sotus arba nesotus žiedas, turintis 1-3 heteroatomus, kur kiekvienas žiedas gali būti pasirinktinai pakeistas 1-3 R^{11};

R^{29} yra:

H;

C_1-C_6 alkilas;

C_1-C_6 haloalkilas;

C_1-C_6 alkoksialkilas;

C_2-C_6 alkilkarbonilas;

benzilas arba fenilas, kur kiekvienas iš benzilo arba fenilo gali būti pasirinktinai pakeistas 1-3 R^{20} ; arba

5- arba 6-naris sotus arba nesotus žiedas, turintis 1-3 heteroatomus, kur kiekvienas žiedas pasirinktinai gali būti pakeistas 1-3 R^{11};

R^{30} nepriklausomai yra halogenas, ciano, nitro, C_1-C_6 alkilas, C_1-C_6 haloalkilas, C_1-C_6 hidroksialkilas, C_2-C_6 alkoksialkilas, C_2-C_6 haloalkoksialkilas, C_2-C_6 alkenilas, C_2-C_6 haloalkenilas, C_3-C_6 alkinilas, C_3-C_6 haloalkinilas, hidroksilas, C_1-C_6 alkoksi, C_1-C_6 haloalkoksi, C_2-C_6 alkeniloksi, C_2-C_6 haloalkeniloksi, C_3-C_6 alkiniloksi, C_3-C_6 haloalkiniloksi, C_1-C_6 alkiltio, C_1-C_6 alkilsulfonilas, C_1-C_6 haloalkilsulfonilas, C_2-C_6 alkeniltio, C_2-C_6 haloalkeniltio, C_2-C_6 haloalkenilsulfonilas, C_3-C_6 alkiniltio, C_3-C_6 alkinilsulfonilas, C_3-C_6 haloalkinilsulfonilas, C_1-C_6 alkilamino, C_2-C_8 dialkilamino, C_3-C_8 dialkilaminokarbonilas, C_3-C_6 trialkilsililas, tiazolilas, fenilas, pirimidinilas arba piridilas, kur tiazolilas, fenilas, piridilas arba pirimidinilas gali būti pasirinktinai pakeistas 1-3 R^{20};

R^{31} nepriklausomai yra halogenas, ciano, nitro, C_1-C_6 alkilas, C_1-C_6 haloalkilas, C_1-C_6 hidroksialkilas, C_2-C_6 alkoksialkilas, C_2-C_6 haloalkoksialkilas, C_2-C_6 alkenilas, C_2-C_6 haloalkenilas, C_3-C_6 alkinilas, C_3-C_6 haloalkinilas, hidroksilas, C_1-C_6 alkoksi, C_1-C_6 haloalkoksi, C_2-C_6 alkeniloksi, C_2-C_6 haloalkeniloksi, C_3-C_6 alkiniloksi, C_3-C_6 haloalkiniloksi, C_1-C_6 alkiltio, C_1-C_6 alkilsulfonilas, C_1-C_6 haloalkilsulfonilas, C_2-C_6 alkeniltio, C_2-C_6 haloalkeniltio, C_2-C_6 haloalkenilsulfonilas, C_3-C_6 alkiniltio, C_3-C_6 alkinilsulfonilas, C_3-C_6 haloalkinilsulfonilas, C_1-C_6 alkilamino, C_2-C_8 dialkilamino, C_3-C_8 dialkilaminokarbonilas arba C_3-C_6 trialkilsililas;

R^{32} nepriklausomai yra:

C_1-C_6 alkilas, C_1-C_6 haloalkilas, C_1-C_6 hidroksialkilas, C_2-C_6 alkoksialkilas, C_2-C_6 haloalkoksialkilas, C_2-C_6 alkenilas, C_2-C_6 haloalkenilas, C_3-C_6 alkinilas, C_3-C_6 haloalkinilas, hidroksilas, C_1-C_6 alkoksi, C_1-C_6 haloalkoksi, C_2-C_6 alkeniloksi, C_2-C_6 haloalkeniloksi, C_3-C_6 alkiniloksi, C_3-C_6 haloalkiniloksi, C_1-C_6 alkiltio, C_1-C_6 alkilsulfonilas, C_1-C_6 haloalkilsulfonilas, C_2-C_6 alkeniltio, C_2-C_6 haloalkeniltio, C_2-C_6 haloalkenilsulfonilas, C_3-C_6 alkiniltio, C_3-C_6 alkinilsulfonilas, C_3-C_6 haloalkinilsulfonilas, C_1-C_6 alkilamino, C_2-C_8 dialkilamino, C_3-C_8 dialkilaminokarbonilas, C_3-C_6 trialkilsililas;

fenilas, kur fenilo žiedas gali būti pasirinktinai pakeistas 1-3 R^{20}; arba

5- arba 6-naris sotus arba nesotus žiedas, turintis 1-3 heteroatomus,

kur kiekvienas žiedas gali būti pasirinktinai pakeistas 1-3 R^{11};

R^{33} nepriklausomai yra:

C_1-C_6 alkilas, C_1-C_6 haloalkilas, fenilas arba tienilas, pasirinktinai pakeistas 1-3 R^{20};

arba

5- arba 6-naris sotus arba nesotus žiedas, turintis 1-3 heteroatomus;

kur kiekvienas žieduas gali būti pasirinktinai pakeistas 1-3 R^{11};

R^{36} yra H, ciano, C_1-C_6 alkilas, C_1-C_6 alkoksi, benzilas arba fenilas, kur kiekvienas iš benzilo arba fenilo gali būti pasirinktinai pakeistas 1-3 R^{20};

alternatyviai R^{32} ir R^{36} gali būti paimtos kartu, siekiant gauti:

5- arba 6-narį sotų arba nesotų žiedą, turintį 1-3 heteroatomus, kur kiekvienas žiedas gali būti pasirinktinai pakeistas 1-3 R^{11}.

2. I formulės junginys pagal 1 punktą, turintis sekančią struktūrą:

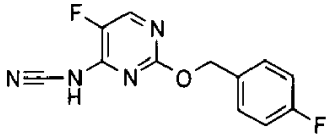

3. Kompozicija, skirta grybelinio patogeno kontrolei, apimanti junginį pagal 1 arba 2 punktą ir fitologiniu požiūriu priimtiną nešiklį.

4. Kompozicija pagal 3 punktą, kur grybelinis patogenas yra vienas iš obuolių šašligės (*Venturia inaequalis*), kviečių išmargintų lapų dėmių (*Septoria tritici*), cukrinių runkelių lapų dėmių (*Cercospora beticola*), riešutų lapų dėmių (*Cercospora arachidicola*) ir juodosios Sigatokos (*Micosfaerella fijiensis*).

5. Grybelio poveikio augalui kontrolės ir prevencijos būdas, kur būdas apima pakopas:

mažiausiai vieno iš junginių pagal 1 arba 2 punktą fungicidiniu požiūriu veiksmingo kiekio taikymą mažiausiai vienam augalui, gretimai augalo esančiam plotui, dirvožemiui, pritaikytam palaikyti augalo augimą, augalo šaknims, augalo lapams ir sėkloms, pritaikytoms išauginti mažiausiai vieną augalą ir kitą augalą.

---

(51) Int.Cl. ***C07D 239/50*** (2006.01)
t ***C07D 251/54*** (2006.01)
C07D 403/04 (2006.01)
A61P 29/00 (2006.01)
A61P 35/00 (2006.01)

(11) **2268635**
(96) 08874003.0
(96) 2008 11 03
(97) 2011 01 05
(97) 2015 06 10
(86) PCT/US2008/082202
(86) 2008 11 03
(87) WO 2009/131598
(87) 2009 10 29
(30) 46496, 2008 04 21, US
(72) YEN, Chi-Feng, TW
HU, Cheng-Kung, TW
HUANG, Chang-Pin, TW
HUANG, Ying-Huey, TW
HAKIMELAHI, Gholam Hossein, CA
KING, Chi-Hsin Richard, US
(73) Taigen Biotechnology Co., Ltd., 114 Taipei, TW
(74) Liudmila GERASIMOVIČ, 9, IĮ „Liudmila Gerasimovič, Patentinis patikėtinis“, Vingrių g. 13-42, LT-01141 Vilnius, LT

(54) Heterocikliniai junginiai

Apibrėžties punktai: 12, brėžiniai: 0.

(57) 1. Junginys, kurio formulė:

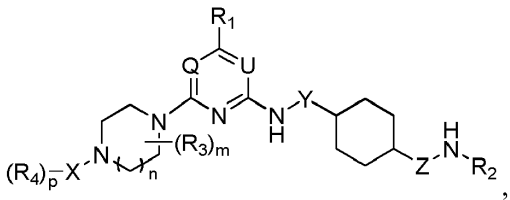

kur:

kiekvienas Q ir U yra CH arba N, su išlyga, kad bent vienas iš Q ir U yra N;

kiekvienas iš X, Y ir Z nepriklausomai yra C_{1-5}-alkilenas arba yra pašalintas;

m yra 0, 1, 2, 3, 4 arba 5;

n yra 0, 1 arba 2;

p yra 1 arba 2;

R_1 yra H, C_1-C_{10}-alkilas, C_3-C_{20}-cikloalkilas, C_1-C_{20}-heterocikloalkilas, arilas, heteroarilas, halogenas, CN, OR_a, $COOR_a$, $OC(O)R_a$, $C(O)R_a$, $C(O)NR_aR_b$ arba NR_aR_b;

R_2 yra C_1-C_{10}-alkilas, C_3-C_{20}-cikloalkilas, C_1-C_{20}-heterocikloalkilas, arilas, heteroarilas arba C_1-C_{10}-alkilas, nebūtinai turintis C_1-C_{10}-alkilo, C_3-C_{20}-cikloalkilo, C_1-C_{20}-heterocikloalkilo arba $N(R_cR_d)$ pakaitų;

R_3 nepriklausomai yra C_1-C_{10}-alkilas, C_3-C_{20}-cikloalkilas, C_1-C_{20}-heterocikloalkilas, arilas, heteroarilas, halogenas, CN, OR_e, $COOR_e$, $OC(O)R_e$, $C(O)R_e$, $C(O)NR_eR_f$ arba NR_eR_f; arba R_3 yra C_{1-5}-alkilenas, prijungtas prie žiedo, prie kurio jis yra prijungtas, dviejų anglies atomų, arba C_{2-8}-alkilenas, prijungtas prie žiedo, prie kurio jis yra prijungtas, vieno anglies atomo; ir

R_4 yra $P(=O)(OR_g)(OR_i)$, $P(=O)(NHR_g)(OR_i)$, $P(=O)(NR_g)(NR_i)$;

kur kiekvienas iš R_a, R_b, R_c, R_d, R_e, R_f, R_g ir R_i nepriklausomai yra H, C_1-C_{10}-alkilas, C_3-C_{20}-cikloalkilas, C_1-C_{20}-heterocikloalkilas, arilas, heteroarilas arba -C(O)R; kur R yra H, C_1-C_{10}-alkilas, C_3-C_{20}-cikloalkilas, C_1-C_{20}-heterocikloalkilas, arilas arba heteroarilas; arba R_a ir R_b yra sujungti ir kartu sudaro C_{2-8}-alkileną, R_c ir R_d yra sujungti ir kartu sudaroC_{2-8}-alkileną, R_e ir R_f yra sujungti ir kartu sudaro C_{2-8}-alkileną arba Rg ir R_i yra sujungti ir kartu sudaro C_{1-5}-alkileną.

2. Junginys pagal 1 punktą, kur Q yra CH arba N ir U yra N.

3. Junginys pagal 1 punktą, kur X yra $-CH_2-$, $-CH_2CH_2-$ arba $-CH_2CH_2CH_2-$ ir p yra 1.

4. Junginys pagal 1 punktą, kur Y yra $-CH_2$ arba yra pašalintas, ir Z yra $-CH_2-$.

5. Junginys pagal 1 punktą, kur R_2 yra C_{1-5}-alkilas, turintis $N(R_cR_d)$ pakaitų, geriau $-CH_2CH_2CH_2-N(R_cR_d)$, kur R_c yra H ir R_d yra C_1-C_{10}-alkilas, C_3-C_{20}-cikloalkilas, C_1-C_{20}-heterocikloalkilas, arilas arba heteroarilas; arba R_c ir R_d yra sujungti ir kartu sudaro C_{4-6}-alkileną.

6. Junginys pagal 1 punktą, kur m yra 0, 1 arba 2;n yra 1 arba 2; R_1 yra NH_2; ir R_3 yra C_1-C_3-alkilas, C_3-C_8-cikloalkilas, C_1-C_8-heterocikloalkilas, arilas, heteroarilas, halogas, CN, OR_e arba $C(O)NR_eR_f$; arba R_3 yra C_{1-2}-alkilenas, prijungtas prie žiedo, prie kurio jis yra prijungtas, dviejų anglies atomų, arba

C_{2-5}-alkilenas, prijungtas prie žiedo, prie kurio jis yra prijungtas, vieno anglies atomo.

7. Junginys pagal 1 punktą, kur R_4 yra $P(=O)(OH)_2$, $P(=O)(OH)(OCH_2CH_3)$, $P(=O)(OCH_2CH_3)_2$,

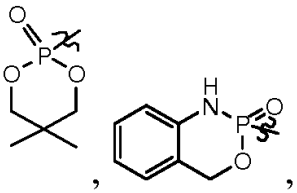

ir

kur geriau, kai m yra 0, 1 arba 2; n yra 1; p yra 1; X yra $-CH_2CH_2-$ arba $-CH_2CH_2CH_2-$; Y yra $-CH_2$ arba yra pašalintas; ir Z yra $-CH_2-$; R_1 yra NH_2; R_2 yra C_1-C_5-alkilas, turintis $N(R_cR_d)$ pakaitų; ir R_3 yra C_1-C_3-alkilas, C_3-C_8-cikloalkilas, C_1-C_8-heterocikloalkilas, arilas, heteroarilas, halogenas, CN, OR_e arba $C(O)NR_eR_f$; arba C_{1-2}-alkilenas, prijungtas prie žiedo, prie kurio jis yra prijungtas, dviejų anglies atomų, arba C_{2-5}-alkilenas, prijungtas prie žiedo, prie kurio jis yra prijungtas, vieno anglies atomo.

8. Junginys pagal 1 punktą, kur junginys yra pasirinktas iš grupės, susidedančios iš tokių junginių:

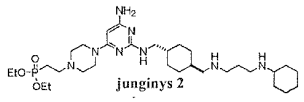
junginys 2

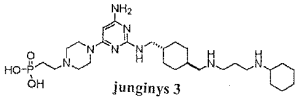
junginys 3

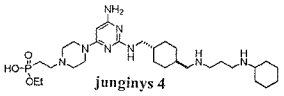
junginys 4

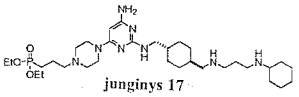
junginys 17

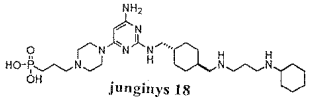
junginys 18

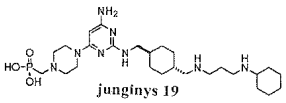
junginys 19

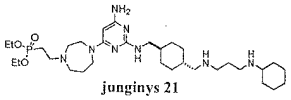
junginys 21

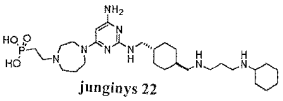
junginys 22

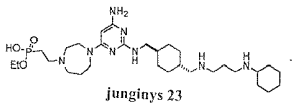
junginys 23

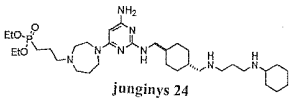
junginys 24

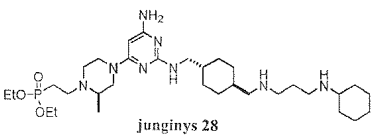
junginys 28

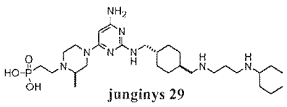
junginys 29

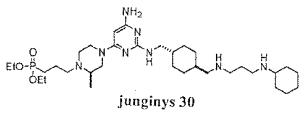
junginys 30

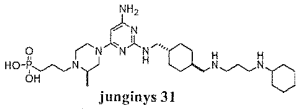
junginys 31

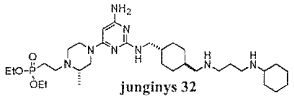
junginys 32

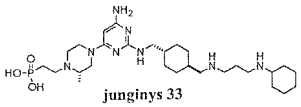
junginys 33

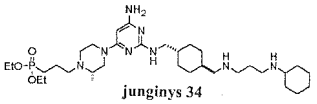
junginys 34

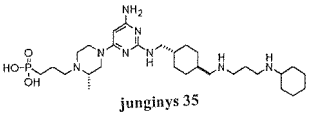
junginys 35

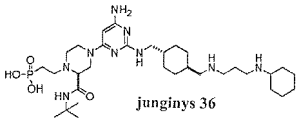
junginys 36

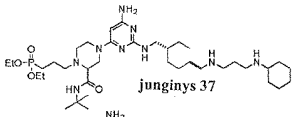
junginys 37

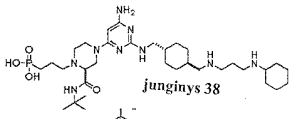
junginys 38

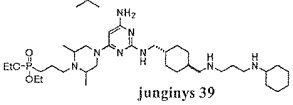
junginys 39

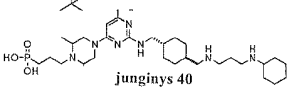
junginys 40

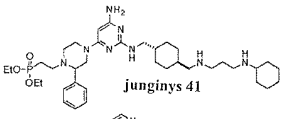
junginys 41

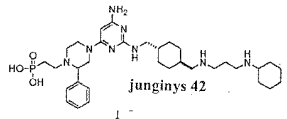
junginys 42

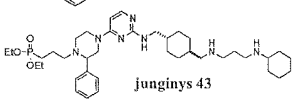
junginys 43

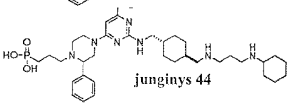
junginys 44

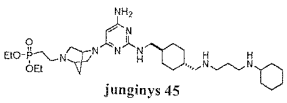
junginys 45

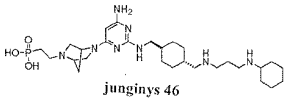
junginys 46

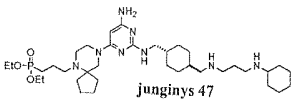
junginys 47

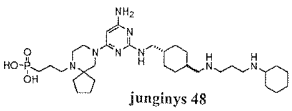
junginys 48

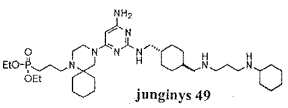
junginys 49

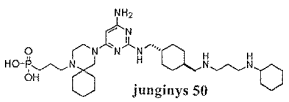
junginys 50

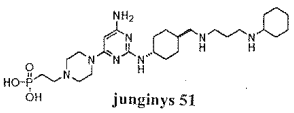
junginys 51

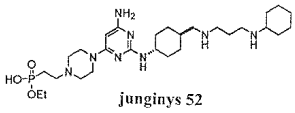
junginys 52

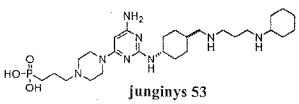
junginys 53

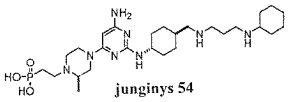
junginys 54

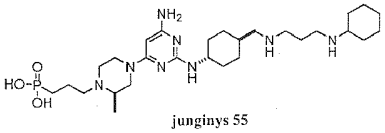
junginys 55

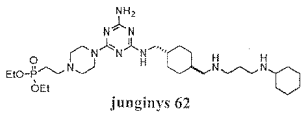
junginys 62

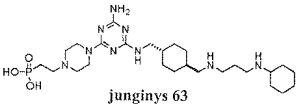
junginys 63

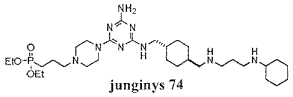
junginys 74

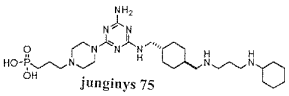
junginys 75

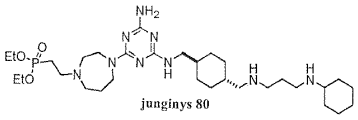
junginys 80

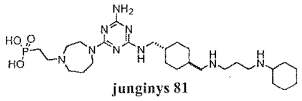
junginys 81

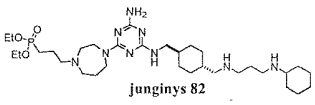
junginys 82

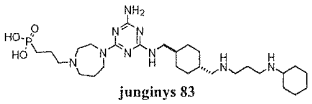
junginys 83

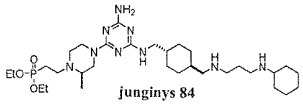
junginys 84

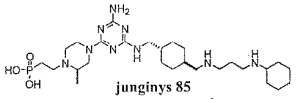
junginys 85

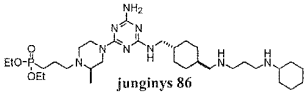
junginys 86

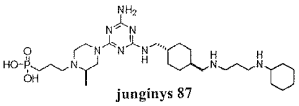
junginys 87

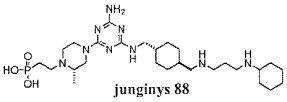
junginys 88

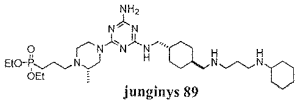
junginys 89

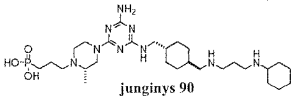
junginys 90

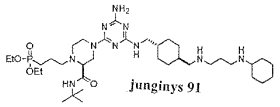
junginys 91

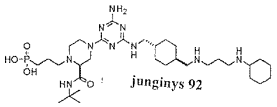
junginys 92

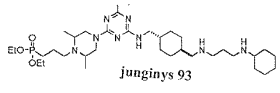
junginys 93

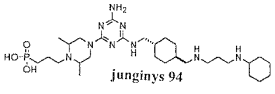
junginys 94

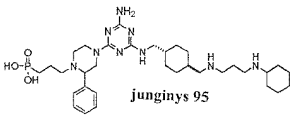
junginys 95

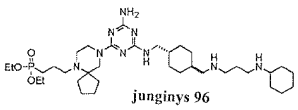
junginys 96

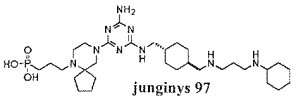
junginys 97

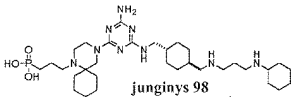
junginys 98

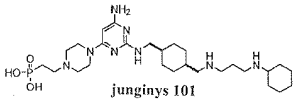
junginys 101

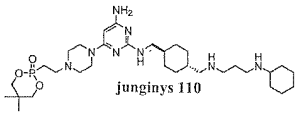
junginys 110

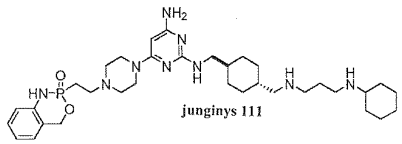
junginys 111

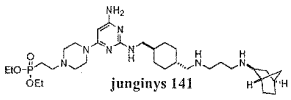
junginys 141

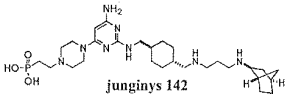
junginys 142

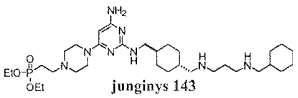
junginys 143

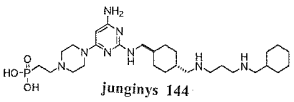
junginys 144

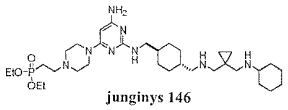
junginys 146

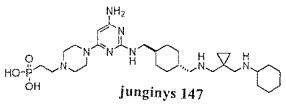
junginys 147

9. Junginys pagal bet kurį iš 1-8 punktų, skirtas naudoti medicininių būklių, sąlygotų CXCR4, gydymui kur būklė yra uždegiminė arba imuninė liga, vystymosi arba degeneracinė liga arba audinių pažeidimas, optimaliai yra pasirinktas iš grupės, susidedančios iš I tipo cukrinio diabeto, smegenų pažeidimo, nervų pažeidimo, širdies pažeidimo, kepenų pažeidimo, skeleto raumenų pažeidimo, inkstų pažeidimo, kasos pažeidimo, plaučių pažeidimo, odos pažeidimo, galūnių išemijos, klausos išemijos, širdies išemijos arba skrandžio ir žarnų trakto pažeidimo, kur junginys optimaliai yra skirtinas derinyje su G-CSF augimo faktoriumi.

10. Junginys, skirtas naudoti medicininių būklių, sąlygotų CXCR4, gydymui pagal 9 punktą, kur medicininė būklė yra diabetinė retinopatija, proliferacinė retinopatija, su amžiumi susijusi makulos degeneracija, makulos edema, ragenos neovaskuliarizacija arba rainelės neovaskuliarizacija.

11. Junginys, skirtas naudoti medicininių būklių, sąlygotų CXCR4, gydymui pagal 10 punktą, kur junginys yra kompozicijoje sukomponuotas kaip akių lašai, tepalas, injekcijos skystis, mikrodalelės arba sulėtinto atpalaidavimo forma.

12. Junginys pagal bet kurį iš 1-8 punktų, skirtas naudoti vėžio gydymui, kur junginys yra skirtinas derinyje su veiksmingu kiekiu chemoterapinio agento.

(51) Int.Cl. ***C07D 303/36*** (2006.01)
C07D 405/12 (2006.01)
C07D 407/12 (2006.01)
C07D 413/12 (2006.01)
C07D 417/12 (2006.01)
C07D 471/04 (2006.01)
A61K 31/336 (2006.01)
A61K 31/4427 (2006.01)
A61K 31/409 (2006.01)
A61K 31/4725 (2006.01)
A61K 31/506 (2006.01)
A61K 31/428 (2006.01)
A61K 31/501 (2006.01)
A61K 31/497 (2006.01)
A61K 31/4375 (2006.01)

(11) **2411376**
(96) 10724601.9
(96) 2010 03 25
(97) 2012 02 01
(97) 2015 04 22
(86) PCT/US2010/028610
(86) 2010 03 25
(87) WO 2010/111460
(87) 2010 09 30
(30) 255096 P, 2009 10 27, US
164256 P, 2009 03 27, US
265026 P, 2009 11 30, US
(72) ZHANG, Jie, US
SLISKOVIC, D., Robert, US
DUCKER, Charles, E., US
(73) Profectus Biosciences, Inc., Baltimore, MD 21224, US
(74) Jurga PETNIŪNAITĖ, 51, AAA Law, J.Jasinskio g. 16A, LT-03163 Vilnius, LT
(54) NF-kB inhibitoriai
Apibrėžties punktai: 15, brėžiniai: 0.
(57) 1. Junginys, turintis formulę (1) arba formulę (2):

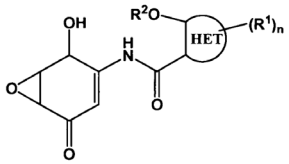
(1)

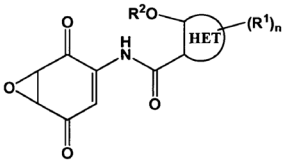
(2)

arba jo farmaciniu požiūriu priimtina druska, kur:

HET yra sotus arba neprisotintas mono- arba multi-žiedų karbociklas, kuriame vienas arba daugiau žiedo anglies atomų yra pakeisti N, S, P arba O;

kiekvienas R^1, nepriklausomai, yra vandenilis, CF_3; fenilas, pasirinktinai pakeistas ciano grupe, halogenu, nitro, hidroksilu, $(C_1\text{-}C_6)$alkilu, $(C_1\text{-}C_6)$alkil-OH, $(C_1\text{-}C_6)$alkoksi, COR^3, NR^4R^5 arba $NHCO(C_1\text{-}C_6)$ alkilu; ciano; halogenas; nitro; hidroksilas; $(C_1\text{-}C_6)$ alkilas; $(C_1\text{-}C_6)$alkil-OH; $(C_1\text{-}C_6)$alkoksi; $(C_1\text{-}C_6)$ tioalkoksi; fenoksi; COR^3; NR^4R^5; $NHCO(C_1\text{-}C_6)$ alkilas; $SO_2(C_1\text{-}C_6)$alkilas; arba $SO_2NR^4R^5$;

R^2 yra H, R^6, COR^6, $CONHR^6$, $COOR^6$, CH_2OCOR^6, $P(O)(OH)_2$, $P(O)(O(C_1\text{-}C_6)alkil)_2$, $P(O)(OCH_2OCO(C_1\text{-}C_6)alkil)_2$, $P(O)(OH)(OCH_2OCO(C_1\text{-}C_6)alkil)$, P(O)(OH)(O(C1-C6) alkil) $P(O)(OH)(C_1\text{-}C_6)$alkilas, glikozilas arba neorganinė druska su $P(O)(OH)_2$, $P(O)(O(C_1\text{-}C_6)alkil)_2$, $P(O)(OCH_2OCO(C_1\text{-}C_6)alkil)_2$, $P(O)(OH)(OCH_2OCO(C_1\text{-}C_6)alkil)$, $P(O)(OH)(OC_1\text{-}C_6)$alkilas arba $P(O)(OH)(C_1\text{-}C_6)$alkilas;

R^6 yra $C_1\text{-}C_6$ alkilas, trifluormetilas, $(C_3\text{-}C_6)$ cikloalkilas, cikloheksilmetilas arba fenilas, kur fenilas yra pakeistas 0 - 4 grupėmis, parinktomis iš grupės, susidedančios iš fluoro, chloro, bromo, hidroksilo, trifluormetilo, $(C_1\text{-}C_4)$alkilo, $(C_1\text{-}C_4)$ alkoksi ir fenilmetilo, kur fenilmetilas yra pakeistas fenilo žiede 0-4 grupėmis, parinktomis iš grupės, susidedančios iš fluoro, chloro, bromo, hidroksilo, trifluormetilo, $(C_1\text{-}C_4)$alkilo, $(C_1\text{-}C_4)$alkoksi, 2-piridinilo, 3-piridinilo, 4-piridinilo, 2-pirimidinilo, 4-pirimidinilo ir 5-pirimidinilo;

R^3 , nepriklausomai, yra hidroksilas, $(C_1\text{-}C_6)$alkoksi, fenoksi arba $-NR^4R^5$;

kiekvienas R^4 ir R^5 nepriklausomai, yra vandenilis, $(C_1\text{-}C_6)$alkilas arba $(C_3\text{-}C_6)$cikloalkilas; ir

n yra 0-3,

kur žiede HET OR^2 grupė ir amido fragmentas yra orto padėtyje vienas kito atžvilgiu.

2. Junginys pagal 1 punktą, kur R^2 yra H.

3. Junginys pagal 1 arba 2 punktą, kur HET yra piridilas ir n yra 0.

4. Junginys pagal 1 punktą, turintis struktūrą pagal formulę (3):

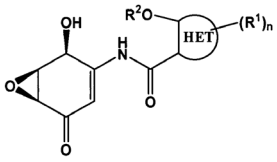
(3)

arba farmaciniu požiūriu priimtina jo druska.

5. Junginys pagal 4 punktą, kur R^2 yra H.

6. Junginys pagal 1 punktą arba farmaciniu požiūriu priimtina jo druska, kuris yra parinktas iš grupės, susidedančios iš:

(6)-2-hidroksi-N-(2-hidroksi-5-okso-7-oksa-biciklo[4.1.0]hept-3-en-3-il)nikotinamido;

(6)-2-hidroksi-N-(2-hidroksi-5-okso-7-oksa-biciklo[4.1.0]hept-3-en-3-il)chinolin-3-karboksamido;

(6)-3-hidroksi-N-(2-hidroksi-5-okso-7-oksa-biciklo[4.1.0]hept-3-en-3-il)pikolinamido;

(6)-4-hidroksi-N-(2-hidroksi-5-okso-7-oksa-

biciklo[4.1.0]hept-3-en-3-il)-nikotinamido;

(6)-6-chlor-4-hidroksi-chinolin-3-karboksirūgšties (2-hidroksi-5-okso-7-oksa-biciklo[4.1.0]hept-3-en-3-il)-amido;

(6)-4-hidroksi-8-trifluormetil-chinolin-3-karboksirūgšties (2-hidroksi-5-okso-7-oksa-biciklo[4.1.0]hept-3-en-3-il)-amido;

(6)-5-chlor-2-hidroksi-N-(2-hidroksi-5-okso-7-oksa-biciklo[4.1.0]hept-3-en-3-il)-nikotinamido;

(6)-4-hidroksi-2-fenilpirimidin-5-karboksirūgšties (2-hidroksi-5-okso-7-oksa-biciklo[4.1.0]hept-3-en-3-il)-amido;

(6)-3-hidroksi-chinoksalin-2-karboksirūgšties (2-hidroksi-5-okso-7-oksa-biciklo[4.1.0]hept-3-en-3-il)-amido;

(6)-2-hidroksi-N-(2-hidroksi-5-okso-7-oksa-biciklo[4.1.0]hept-3-en-3-il)-6-metil-nikotinamido;

(6)-3-hidroksi-N-(2-hidroksi-5-okso-7-oksa-biciklo[4.1.0]hept-3-en-3-il)pikolinamido, mezilato;

(6)-3-hidroksi-N-(2-hidroksi-5-okso-7-oksa-biciklo[4.1.0]hept-3-en-3-il)pikolinamido trifluoracetato;

(6)-3-hidroksi-N-(2-hidroksi-5-okso-7-oksa-biciklo[4.1.0]hept-3-en-3-il)pikolinamido tozilato;

(6)-3-hidroksi-chinolin-2-karboksirūgšties (2-hidroksi-5-okso-7-oksa-biciklo[4.1.0]hept-3-en-3-il)-amido;

(6)-N-(2-hidroksi-5-okso-7-oksa-biciklo[4.1.0]hept-3-en-3-il)-2-metoksi-nikotinamido;

(6)-3-hidroksi-chinolin-2-karboksirūgšties (2-hidroksi-5-okso-7-oksa-biciklo[4.1.0]hept-3-en-3-il)-amido mezilato;

(6)-3-hidroksi-chinolin-2-karboksirūgšties (2-hidroksi-5-okso-7-oksa-biciklo[4.1.0]hept-3-en-3-il)-amido trifluoracetato;

(6)-3-hidroksi-chinolin-2-karboksirūgšties (2-hidroksi-5-okso-7-oksa-biciklo[4.1.0]hept-3-en-3-il)-amido tozilato;

(6)-3-metoksi-piridin-2-karboksirūgšties (2-hidroksi-5-okso-7-oksa-biciklo[4.1.0]hept-3-en-3-il)-amido;

(6)-N-(2-hidroksi-5-okso-7-oksa-biciklo[4.1.0]hept-3-en-3-il)-2-metoksi-nikotinamido trifluoracetato;

(6)-3-metoksi-piridin-2-karboksirūgšties (2-hidroksi-5-okso-7-oksa-biciklo[4.1.0]hept-3-en-3-il)-amido trifluoracetato;

(6)-2-hidroksi-N-(2-hidroksi-5-okso-7-oksa-biciklo[4.1.0]hept-3-en-3-il)-6-trifluormetil-nikotinamido;

(6)-4-hidroksi-2-metil-pirimidin-5-karboksirūgšties (2-hidroksi-5-okso-7-oksa-biciklo[4.1.0]hept-3-en-3-il)-amido;

(6)-2-metoksi-chinolin-3-karboksirūgšties (2-hidroksi-5-okso-7-oksa-biciklo[4.1.0]hept-3-en-3-il)-amido;

(6)-3-metoksi-pirazin-2-karboksirūgšties (2-hidroksi-5-okso-7-oksa-biciklo[4.1.0]hept-3-en-3-il)-amido;

(6)-1-chlor-4-hidroksi-izochinolin-3-karboksirūgšties (2-hidroksi-5-okso-7-oksa-biciklo[4.1.0]hept-3-en-3-il)-amido;

(6)-N-(2,5-diokso-7-oksa-biciklo[4.1.0]hept-3-en-3-il)-2-hidroksichinolin-3-karboksamido;

(6)-N-(2-hidroksi-5-okso-7-oksa-biciklo[4.1.0]hept-3-en-3-il)-8-metoksichinolin-7-karboksamido;

(6)-N-(2,5-diokso-7-oksa-biciklo[4.1.0]hept-3-en-3-il)-2-metoksi-nikotinamido;

(6)-N-(2-hidroksi-5-okso-7-oksa-biciklo[4.1.0]hept-3-en-3-il)-3-metoksichinolin-2-karboksamido;

(6)-N-(2,5-diokso-7-oksa-biciklo[4.1.0]hept-3-en-3-il)-8-metoksichinolin-7-karboksamido;

(6)-N-(2-hidroksi-5-okso-7-oksa-biciklo[4.1.0] hept-3-en-3-il)-8-metoksichinolin-7-karboksamido trifluoracetato;

(6)-N-(2,5-diokso-7-oksa-biciklo[4.1.0]hept-3-en-3-il)-3-hidroksiizonikotinamido

(6)-N-(2,5-diokso-7-oksa-biciklo[4.1.0]hept-3-en-3-il)-2-metoksichinolin-3-karboksamido;

(6)-2-hidroksi-N-(2-hidroksi-5-okso-7-oksa-biciklo[4.1.0]hept-3-en-3-il)-6-metoksichinolin-3-karboksamido;

(6)-6-hidroksi-N-(2-hidroksi-5-okso-7-oksa-biciklo[4.1.0]hept-3-en-3-il)benzo[d]oksazol-5-karboksamido;

(6)-3-hidroksi-N-(2-hidroksi-5-okso-7-oksa-biciklo[4.1.0]hept-3-en-3-il)piperidin-2-karboksamido;

(6)-3-hidroksi-N-(2-hidroksi-5-okso-7-oksa-biciklo[4.1.0]hept-3-en-3-il)pirazin-2-karboksamido;

(6)-5-hidroksi-N-(2-hidroksi-5-okso-7-oksa-biciklo[4.1.0]hept-3-en-3-il)pirimidin-4-karboksamido;

(6)-2-hidroksi-N-(2-hidroksi-5-okso-7-oksa-biciklo[4.1.0]hept-3-en-3-il)-1,8-naftiridin-3-karboksamido;

(6)-4-hidroksi-N-(2-hidroksi-5-okso-7-oksa-biciklo[4.1.0]hept-3-en-3-il)piridazin-3-karboksamido;

(6)-4-hidroksi-N-(2-hidroksi-5-okso-7-oksa-biciklo[4.1.0]hept-3-en-3-il)-1H-pirazol-3-karboksamido;

4-hidroksi-N-(2-hidroksi-5-okso-7-oksa-biciklo[4.1.0] hept-3-en-3-il)furan-3-karboksamido;

(6)-4-hidroksi-N-(2-hidroksi-5-okso-7-oksa-biciklo[4.1.0]hept-3-en-3-il)tiofen-3-karboksamido;

(6)-3-hidroksi-N-(2-hidroksi-5-okso-7-oksa-biciklo[4.1.0]hept-3-en-3-il)izotiazol-4-karboksamido;

(6)-3-hidroksi-N-(2-hidroksi-5-okso-7-oksa-biciklo[4.1.0]hept-3-en-3-il)izoksazol-4-karboksamido;

(6)-6-hidroksi-N-(2-hidroksi-5-okso-7-oksa-biciklo[4.1.0]hept-3-en-3-il)-1H-indol-5-karboksamido;

(6)-6-hidroksi-N-(2-hidroksi-5-okso-7-oksa-biciklo[4.1.0]hept-3-en-3-il)-1H-benzo[d]imidazol-5-karboksamido; ir

(6)-2-hidroksi-N-(2-hidroksi-5-okso-7-oksa-biciklo[4.1.0]hept-3-en-3-il)morfolin-3-karboksamido.

7. Farmacinė kompozicija, apimanti (1) arba (2) formulės junginį pagal bet kurį 1-3 punktą arba farmaciniu požiūriu priimtiną jo druską, derinyje su farmaciniu požiūriu efektyviu skiedikliu arba nešikliu.

8. Farmacinė kompozicija, apimanti (3) formulės junginį pagal 4 punktą arba farmaciniu požiūriu

priimtiną jo druską, derinyje su farmaciniu požiūriu efektyviu skiedikliu arba nešikliu.

9. (1) arba (2) formulės junginys arba farmaciniu požiūriu priimtina jo druska pagal bet kurį 1-3 punktą, skirta naudoti žinduolio ligos, susijusios su NF-κB (aktyvuotų B ląstelių branduolio faktoriaus κ-lengvosios grandinės stiprintojo) aktyvacijos inhibavimu, gydymui, kur minėtas medikamentas apima efektyvų kiekį (1) arba (2) formulės junginio arba farmaciniu požiūriu priimtinos jo druskos.

10. Junginys pagal 9 punktą, kur liga yra parinkta iš grupės, susidedančios iš vėžio, uždegimo, autoimuninių ligų, diabeto, diabetinių komplikacijų, infekcijos, širdies ir kraujagyslių ligų ir išeminių-reperfuzinių pažeidimų.

11. Junginys, turintis formulę (3) arba farmaciniu požiūriu priimtina jo druska pagal 4 punktą, skirtas naudoti žinduolio ligos, susijusios su NF-κB aktyvacijos inhibavimu, gydymui, kur minėtas medikamentas apima efektyvų kiekį (1) arba (2) formulės junginio arba farmaciniu požiūriu priimtinos jo druskos.

12. Junginys pagal 11 punktą, kur liga yra parinkta iš grupės, susidedančios iš vėžio, uždegimo, autoimuninių ligų, diabeto, diabetinių komplikacijų, infekcijos, širdies ir kraujagyslių ligų ir išeminių-reperfuzinių pažeidimų.

13. Junginys pagal bet kurį iš 9-12 punktą, kur liga yra vėžys.

14. Junginys pagal bet kurį iš 9-12 punktą, kur liga yra diabetas.

15. Junginys, parinktas iš grupės:

(6)-4-hidroksi-2-piperidin-1-il-pirimidin-5-karboksirūgšties (2-hidroksi-5-okso-7-oksa-biciklo[4.1.0]hept-3-en-3-il)-amido;

(6)-6-hidroksi-N-(2-hidroksi-5-okso-7-oksa-biciklo[4.1.0]hept-3-en-3-il)benzo[d]tiazol-5-karboksamido;

(6)-7-hidroksi-N-(2-hidroksi-5-okso-7-oksa-biciklo[4.1.0]hept-3-en-3-il)pirido[2,3-d]pirimidin-6-karboksamido;

ir jo farmaciniu požiūriu priimtinos druskos.

---

(51) Int.Cl. ***C07D 333/20*** (2006.01)
A61K 31/381 (2006.01)
A61P 25/00 (2006.01)

(11) **2215072**

(96) 08853236.1

(96) 2008 11 25

(97) 2010 08 11

(97) 2015 09 02

(86) PCT/EP2008/066137

(86) 2008 11 25

(87) WO 2009/068520

(87) 2009 06 04

(30) 07121795, 2007 11 28, EP
990721 P, 2007 11 28, US
08166576, 2008 10 14, EP

(72) WOLFF, Hans-Michael, DE
QUERE, Luc, BE
RIEDNER, Jens, BE

(73) UCB Pharma GmbH, 40789 Monheim, DE

(74) Jurga PETNIŪNAITĖ, 51, AAA Law, J.Jasinskio g. 16A, LT-03163 Vilnius, LT

(54) Polimorfinės rotigotino formos

Apibrėžties punktai: 14, brėžiniai: 1.

(57) 1. Rotigotino ((-)-5,6,7,8-tetrahidro-6-[propil-[2-(2-tienil)etil]-amino]-1-naftalenolio) polimorfinė forma (II), turinti bent vieną iš:

miltelių Rentgeno spinduliuotės difrakcijos spektrą, apimantį smailes prie šių 2θ kampų (±0,2): 12,04, 13,68, 17,72 ir 19,01, kai matuojama naudojant Cu-Kα spinduliuotę (1,54060 Å);

Ramano spektrą, apimantį smailes ties šiais banginiais skaičiais (±3 cm^{-1}) parinktais iš: 226,2, 297,0, 363,9, 710,0, 737,3, 743,3, 750,8, 847,3, 878,3, 1018,7, 1075,6, 1086,2, 1214,3, 1255,1, 1278,2, 1330,7, 1354,3 ir 1448,7;

DSC smailę su Tonset ties 97 °C ± 2 °C , išmatuotą esant kaitinimo greičiui 10°/min;

lydymosi tašką 97 °C ± 2 °C .

2. Polimorfinė rotigotino forma, turinti miltelių Rentgeno spinduliuotės difrakcijos spektrą, išmatuotą naudojant Cu-Kα spinduliuotę (1,54060 Å), iš esmės tokį, kaip pavaizduota Fig. 1.

3. Rotigotino vaisto substancija, apimanti bent 5 % polimorfinės rotigotino formos pagal bet kurį iš 1-2 punktą.

4. Rotigotino vaisto substancija, apimanti bent 50 % polimorfinės rotigotino formos pagal bet kurį iš 1-2 punktą.

5. Rotigotino vaisto substancija, apimanti bent 90 % polimorfinės rotigotino formos pagal bet kurį iš 1-2 punktą.

6. Rotigotino vaisto substancija, apimanti bent 95 % polimorfinės rotigotino formos pagal bet kurį iš 1-2 punktą.

7. Rotigotino vaisto substancija pagal bet kurį iš 3-6 punktą, skirta naudoti kaip terapiškai aktyvi substancija.

8. Kristalinis polimorfas pagal bet kurį iš 1-2 punktą, skirtas naudoti kaip terapiškai aktyvi substancija.

9. Rotigotino polimorfinės formos pagal bet kurį iš 1-2 punktą arba rotigotino vaisto substancijos pagal 3-6 punktus ir bent vieno farmaciniu požiūriu priimtino užpildo panaudojimas farmacinės kompozicijos gamyboje.

10. Panaudojimas pagal 9 punktą, kur farmacinė kompozicija yra transderminės terapinės sistemos pavidale.

11. Farmacinės kompozicijos gamybos būdas, naudojant rotigotino polimorfinę formą pagal bet kurį iš 1-2 punktą arba rotigotino vaisto substanciją pagal 3-6 punktus ir bent vieną farmaciniu požiūriu priimtiną užpildą.

12. Būdas pagal 11 punktą, kur farmacinė kompozicija yra transderminės terapinės sistemos pavidale.

13. Polimorfinė rotigotino forma pagal bet kurį iš 1-2 punktą arba rotigotino vaisto substanciją pagal 3-6 punktus, skirta naudoti paciento, sergančio su dopaminu susijusiu sutrikimu, gydymo būde, kur minėtas sutrikimas yra parinktas iš Parkinsono ligos, Parkinsono plius sindromo, depresijos, fibromialgijos ir (arba) neramių kojų sindromo.

14. Rotigotino polimorfinės formos pagal bet kurį iš 1-2 punktą arba rotigotino vaisto substancijos pagal 3-6 punktus panaudojimas gamyboje medikamento, skirto paciento, sergančio su dopaminu susijusiu sutrikimu, gydymui, kur su dopaminu susijęs sutrikimas yra parinktas iš Parkinsono ligos, Parkinsono plius sindromo, depresijos, fibromialgijos ir (arba) neramių kojų sindromo.

---

(51) Int.Cl. ***C07D 401/04*** (2006.01)
C07D 471/04 (2006.01)
A61K 31/4709 (2006.01)
A61K 31/4375 (2006.01)
A61P 35/00 (2006.01)

(11) **2709996**
(96) 12722347.7
(96) 2012 05 16
(97) 2014 03 26
(97) 2015 06 24
(86) PCT/EP2012/059145
(86) 2012 05 16
(87) WO 2012/159959
(87) 2012 11 29
(30) 11305624, 2011 05 20, EP
(72) BRAUN, Alain, FR
DUCLOS, Olivier, FR
LASSALLE, Gilbert, FR
LORGE, Franz, FR
MARTIN, Valérie, FR
RITZELER, Olaf, DE
STRUB, Aurélie, FR
(73) SANOFI, 75008 Paris, FR
(74) Liudmila GERASIMOVIČ, 9, IĮ „Liudmila Gerasimovič, Patentinis patikėtinis“, Vingrių g. 13-42, LT-01141 Vilnius, LT

(54) 2-Amino-3-(imidazol-2-il)-piridin-4-ono dariniai ir jų panaudojimas kaip VEGF receptoriaus kinazės slopiklių

Apibrėžties punktai: 17, brėžiniai: 0.

(57) 1. Junginys, kurio formulė (I)

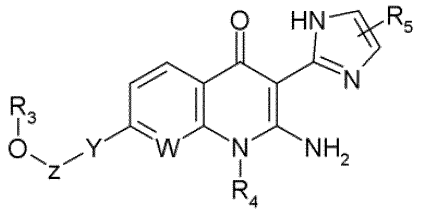

(I) ,

kur:

W žymi azoto atomą arba CH grupę;

Y žymi C_2-C_3-alkinileną, 1,4-fenileną, nebūtinai turintį pakaitu R_7, kuris žymi vieną arba kelis halogeno atomus;

Z žymi jungtį arba grupę CR_1R_2;

R_1 ir R_2 , nepriklausomai vienas nuo kito, žymi grupę, kuri yra pasirinkta iš vandenilio atomo, C_1-C_6-alkilo grupės, trifluormetilo grupės, grupės $(CH_2)_nOR_6$, C_3-C_7-cikloalkilo, heteroarilo arba arilo, nebūtinai turinčio pakaitais vieną arba kelis halogeno atomus;

R_1 ir R_2 kartu su anglies atomu, prie kurio jie yra prijungti, gali sudaryti C_3-C_7-cikloalkilą;

R_3 žymi vandenilio atomą;

R_4 žymi grupę, pasirinktą iš C_1-C_6-alkilo grupės, grupės $(CH_2)_nOR_6$, C_3-C_7-cikloalkilo arba C_1-C_6-alkilo, nebūtinai turinčio C_3-C_7-cikloalkilo pakaitų;

R_5 žymi grupę, pasirinktą iš vandenilio atomo arba C_1-C_6-alkilo grupės;

R_6 žymi grupę, pasirinktą iš vandenilio atomo arba C_1-C_6-alkilo grupės;

n yra lygus 1, 2 arba 3;

bazės arba rūgšties pridėjimo druskos formoje.

2. Junginys, kurio formulė (I) pagal 1 punktą, b e s i s k i r i a n t i s tuo, kad W žymi azoto atomą arba CH grupę, geriau azoto atomą, bazės arba rūgšties pridėjimo druskos formoje.

3. Junginys, kurio formulė (I) pagal bet kurį vieną iš 1-2 punktų, b e s i s k i r i a n t i s tuo, kad Y žymi C_2-C_3-alkinileną, geriau etinileną, bazės arba rūgšties pridėjimo druskos formoje.

4. Junginys, kurio formulė (I) pagal bet kurį vieną iš 1-3 punktų, b e s i s k i r i a n t i s tuo, kad:

Z žymi jungtį, grupę CR_1R_2; geriau grupę CR_1R_2;

R_1 žymi grupę, pasirinktą iš vandenilio atomo, C_1-C_6-alkilo grupės, grupės $(CH_2)_nOR_6$, C_3-C_7-cikloalkilo, arilo arba 5 arba 6 narių heteroarilo;

R_2 žymi grupę, pasirinktą iš vandenilio atomo, C_1-C_6-alkilo grupės arba trifluormetilo;

R_6 žymi grupę, pasirinktą iš vandenilio atomo, C_1-C_6-alkilo grupės;

n yra lygus 1, 2 arba 3;

bazės arba rūgšties pridėjimo druskos formoje.

5. Junginys, kurio formulė (I) pagal bet kurį vieną iš 1-4 punktų, b e s i s k i r i a n t i s tuo, kad R_4 žymi grupę, pasirinktą iš C_1-C_6-alkilo grupės, grupės $(CH_2)_nOR_6$, C_3-C_7-cikloalkilo arba C_1-C_6-alkilo, nebūtinai turinčio C_3-C_7-cikloalkilo pakaitų, geriau, kai R_4 žymi C_1-C_6-alkilo grupę ir dar geriau etilą, bazės arba rūgšties pridėjimo druskos formoje.

6. Junginys, kurio formulė (I) pagal bet kurį vieną iš 1-5 punktų, b e s i s k i r i a n t i s tuo, kad R_5 žymi grupę, pasirinktą iš vandenilio atomo arba C_1-C_6-alkilo grupės, geriau iš vandenilio atomo, bazės arba rūgšties pridėjimo druskos formoje.

7. Junginys, kurio formulė (I) pagal bet kurį vieną iš 1-6 punktų, b e s i s k i r i a n t i s tuo, kad:

W žymi azoto atomą arba CH grupę;

Y žymi C_2-C_3-alkilino grupę arba 1,4-fenileną, nebūtinai turintį pakaitu R_7, kuris žymi halogeno atomą;

Z žymi jungtį, grupę CR_1R_2;

R_1 žymi grupę, pasirinktą iš vandenilio atomo, C_1-C_6-alkilo grupės, grupės $(CH_2)_nOR_6$, C_3-C_7-cikloalkilo, arilo arba 5 arba 6 narių heteroarilo, nebūtinai turinčio halogeno atomo pakaitų;

R_2 žymi grupę, pasirinktą iš vandenilio atomo, C_1-C_6-alkilo grupės arba trifluormetilo;

R_3 žymi vandenilio atomą;

R_4 žymi grupę, pasirinktą iš C_1-C_6-alkilo, grupės $(CH_2)_nOR_6$, C_3-C_7-cikloalkilo arba C_1-C_6-alkilo, nebūtinai turinčio C_3-C_7-cikloalkilo pakaitų;

R_5 žymi grupę, pasirinktą iš vandenilio atomo arba C_1-C_6-alkilo grupės;

R_6 žymi grupę, pasirinktą iš vandenilio atomo arba C_1-C_6-alkilo grupės;

n yra lygus 1, 2 arba 3;

bazės arba rūgšties pridėjimo druskos formoje.

8. Junginys, kurio formulė (I) pagal bet kurį vieną iš 1-7 punktų, b e s i s k i r i a n t i s tuo, kad R_1 ir R_2 kartu su anglies atomu, prie kurio jie yra prijungti, sudaro C_3-C_7-cikloalkilą,

bazės arba rūgšties pridėjimo druskos formoje.

9. Junginys, kurio formulė (I) pagal 1 punktą, pasirinktas iš:

2-amino-1-etil-7-((3R)-3-hidroksi-4-metoksi-3-metil-but-1-inil)-3-(1H-imidazol-2-il)-1H-[1,8]naftiridin-4-ono;

2-amino-1-propil-7-((3R)-3-hidroksi-4-metoksi-3-metil-but-1-inil)-3-(1H-imidazo1-2-il)-1H-[1,8]naftiridin-4-ono;

2-amino-7-(3,4-dihidroksi-3-metil-but-1-inil)-1-etil-3-(1H-imidazol-2-il)-1H-[1,8]naftiridin-4-ono;

2-amino-1-etil-7-(-3-hidroksi-3-piridin-2-il-but-1-inil)-3-(1H-imidazol-2-il)-1H-[1,8]naftiridin-4-ono;

2-amino-1-etil-7-[(3R)-3-hidroksi-4-metoksi-3-metil-but-1-inil]-3-(4-metil-1H-imidazol-2-il)-1H-[1,8] naftiridin-4-ono;

2-amino-1-(ciklopropilmetil)-7-(3-hidroksi-pent-1-inil)-3-(1H-imidazol-2-il)-1H-[1,8]naftiridin-4-ono;

2-amino-1-etil-7-[(3R)-3-hidroksi-4-metoksi-3-metil-but-1-inil]-3-(1H-imidazol-2-il)-1H-chinolin-4-ono;

2-amino-7-(3-chlor-4-hidroksi-fenil)-1-etil-3-(1H-imidazol-2-il)-1H-[1,8]naftiridin-4-ono;

2-amino-1-etil-7-[3-(2-fluorfenil)-3-hidroksi-but-1-inil]-3-(1H-imidazol-2-il)-1H-[1,8]naftiridin-4-ono;

2-amino-1-ciklopentil-7-(3-hidroksi-pent-1-inil)-3-(1H-imidazol-2-il)-1H-[1,8]naftiridin-4-ono;

2-amino-7-(3-hidroksi-pent-1-inil)-3-(1H-imidazo1-2-il)-1-(3-metoksipropil)-1H-[1,8]naftiridin-4-ono;

2-amino-7-(3-hidroksi-pent-1-inil)-3-(1H-imidazol-2-il)-1-(2-metoksietil)-1H-[1,8]naftiridin-4-ono;

2-amino-1-etil-7-[(1-hidroksiciklobutil)etinil]-3-(1H-imidazol-2-il)-1H-[1,8]naftiridin-4-ono;

2-amino-1-etil-7-[(1-hidroksiciklopentil)etinil]-3-(1H-imidazol-2-il)-1H-[1,8]naftiridin-4-ono;

2-amino-1-etil-7-(3-hidroksi-3-metil-but-1-inil)-3-(1H-imidazol-2-il)-1H-[1,8]naftiridin-4-ono;

2-amino-1-etil-7-(3-hidroksi-3-metil-pent-1-inil)-3-(1H-imidazol-2-il)-1H-[1,8]naftiridin-4-ono;

2-amino-1-etil-7-(3-hidroksi-3-fenil-but-1-inil)-3-(1H-imidazol-2-il)-1H-[1,8]naftiridin-4-ono;

2-amino-1-etil-7-[3-(3-fluorfenil)-3-hidroksi-but-1-inil]-3-(1H-imidazol-2-il)-1H-[1,8]naftiridin-4-ono;

2-amino-1-etil-3-(1H-imidazol-2-il)-7-(4,4,4-trifluor-3-hidroksi-3-fenil-but-1-inil)-1H-[1,8]naftiridin-4-ono;

2-amino-7-(3-ciklopropil-3-hidroksi-but-1-inil)-1-etil-3-(1H-imidazol-2-il)-1H-[1,8]naftiridin-4-ono;

2-amino-1-etil-7-[3-hidroksi-3-(tiofen-2-il)but-1-inil]-3-(1H-imidazol-2-il)-1H-[1,8]naftiridin-4-ono;

2-amino-1-etil-7-(3-hidroksi-but-1-inil)-3-(1H-imidazol-2-il)-1H-[1,8]naftiridin-4-ono;

2-amino-1-etil-7-(3-hidroksi-pent-1-inil)-3-(1H-imidazol-2-il)-1H-[1,8]naftiridin-4-ono;

2-amino-1-etil-7-(3-hidroksi-heks-1-inil)-3-(1H-imidazol-2-il)-1H-[1,8]naftiridin-4-ono;

2-amino-1-etil-7-(3-hidroksi-4-metil-pent-1-inil)-3-(1H-imidazol-2-il)-1H-[1,8]naftiridin-4-ono;

2-amino-1-etil-7-(3-hidroksi-3-fenil-prop-1-inil)-3-(1H-imidazol-2-il)-1H-[1,8]naftiridin-4-ono;

2-amino-7-((3R)3,4-dihidroksi-3-metil-but-1-inil)-1-etil-3-(1H-imidazol-2-il)-1,8-naftiridin-4(1H)-ono;

2-amino-7-((3S)3,4-dihidroksi-3-metil-but-1-inil)-1-etil-3-(1H-imidazol-2-il)-1,8-naftiridin-4(1 H)-ono;

2-amino-1-etil-7-((3S)-3-hidroksi-4-metoksi-3-metil-but-1-inil)-3-(1H-imidazol-2-il)-1,8-naftiridin-4(1H)-ono.

10. Junginio formulės (I) pagal bet kurį vieną iš 1-9 punktų gamybos būdas, b e s i s k i r i a n t i s tuo, kad junginį formulės (VII):

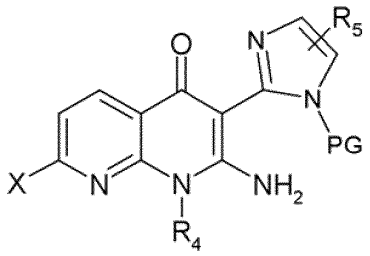

(VII)

,

kur X yra chloras arba bromas ir R_4 ir R_5 yra kaip nurodyta bendrojoje formulėje (I) pagal bet kurį vieną iš 1-9 punktų, veikia junginiu bendrosios formulės (XVa):

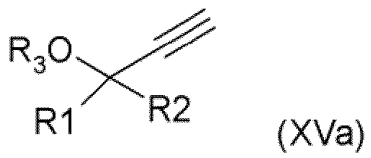

(XVa)

kur R_1, R_2 ir R_3 yra kaip nurodyta bendrojoje formulėje (I) pagal bet kurį vieną iš 1-9 punktų, arba veikia junginiu bendrosios formulės (XVb):

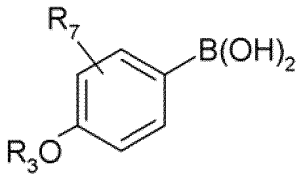

(XVb)

kur R_3 ir R_7 yra kaip nurodyta bendrojoje formulėje (I) pagal bet kurį vieną iš 1-9 punktų,

kur prieš arba po reakcijos tarp junginio formulės (VII) ir junginio bendrosios formulės (XVa) arba junginio bendrosios formulės (XVb) žinomais būdais vykdo apsauginės grupės pašalinimo stadiją.

11. Vaistas, apimantis junginį formulės (I) pagal bet kurį vieną iš 1-9 punktų arba jo farmaciniu požiūriu priimtiną druską arba enantiomerą arba diastereoizomerą arba jų mišinį.

12. Farmacinė kompozicija, apimanti junginį formulės (I) pagal bet kurį vieną iš 1-9 punktų arba jo farmaciniu požiūriu priimtiną druską arba enantiomerą arba diastereoizomerą arba jų mišinį ir taip pat bent vieną farmaciniu požiūriu priimtiną ekscipientą.

13. Junginio formulės (I) pagal bet kurį vieną iš 1-9 punktų derinys su bent vienu terapiniu agentu, pasirinktu iš:

- alkilinimo agentų;
- interkaliacijos agentų;
- antimikrotubulinių agentų;
- antimitotikų;
- antimetabolitų;
- antiproliferacinių agentų;
- antibiotikų;
- imunomoduliacinių agentų;
- priešuždegiminių agentų;
- kinazės slopiklių;
- antiangiogeninių agentų;
- antivaskuliarinių agentų;
- estrogeninių ir endogeninių hormonų.

14. Junginys formulės (I) pagal bet kurį vieną iš 1-9 punktų, skirtas naudoti gaminant vaistą, skirtą ligos, susijusios su VEGFR-3, profilaktikai ir/arba gydymui.

15. Junginys formulės (I) pagal bet kurį vieną iš 1-9 punktų, skirtas naudoti gaminant vaistą, skirtą vėžio ir jo metastazių profilaktikai ir/arba gydymui, ypatingai glioblastomos, daugybinės mielomos, mielodisplazijos sindromų, Kaposi sarkomos, odos angiosarkomų, kietų auglių, limfomų, melanomų, krūties vėžio, gaubtinės žarnos vėžio, plaučių vėžio, įskaitant ne smulkiųjų ląstelių plaučių vėžį, kasos vėžio, prostatos vėžio, inkstų vėžio, galvos ir kaklo vėžio, kepenų vėžio, kiaušidžių vėžio, kvėpavimo takų ir krūtinės vėžio arba kitų auglių, ekspresuojančių VEGFR-3 arba susijusių su angiogenezės arba limfangiogenezės procesais, profilaktikai ir/arba gydymui.

16. Junginys formulės (I) pagal bet kurį vieną iš 1-9 punktų, skirtas naudoti gaminant vaistą, skirtą neonkologinės proliferacinės ligos arba su VEGFR-3 susijusios patologinės angiogenezės profilaktikai ir/arba gydymui.

17. Junginys formulės (I) pagal bet kurį vieną iš 1-9 punktų, skirtas naudoti gaminant vaistą, skirtą ligos, pasirinktos iš grupės, susidedančios iš artrozės, restenozės, psoriazės, hemangiomų, limfangiomų, glaukomų, glomerulonefrito, diabetinės nefropatijos, nefrosklerozės, trombotinių mikroangiopatinių sindromų, kepenų cirozės, aterosklerozės, organo transplantanto atmetimo arba akių ligų, susijusių su angiogenezės arba limfangiogenezės procesais, profilaktikai ir/arba gydymui, arba lėtinio arba nelėtinio uždegimo, mikroorganizmų sukeltos infekcijos ir autoimuninių ligų, tokių kaip reumatoidinis artritas, profilaktikai ir/arba gydymui, arba retų ligų, tokių kaip limfangiolejomiomatozė arba Gorhamo sindromas, profilaktikai ir/arba gydymui.

(51) Int.Cl. ***C07D 405/04*** (2006.01)
C07D 317/72 (2006.01)
C07D 319/08 (2006.01)
C07D 235/08 (2006.01)
A61K 31/357 (2006.01)
A61K 31/495 (2006.01)
A61P 35/00 (2006.01)
A61P 37/02 (2006.01)

(11) **2389375**
(96) 10733747.9
(96) 2010 01 07
(97) 2011 11 30
(97) 2015 05 20
(86) PCT/US2010/020373
(86) 2010 01 07
(87) WO 2010/085377
(87) 2010 07 29
(30) 156496 P, 2009 02 28, US
252156 P, 2009 10 15, US
147002 P, 2009 01 23, US
252652 P, 2009 10 17, US
(72) CHEN, Yu, US
CHEN, Yi, US
(73) Euro-Celtique S.A., 1653 Luxembourg, LU
(74) Jurga PETNIŪNAITĖ, 51, AAA Law, J.Jasinskio g. 16A, LT-03163 Vilnius, LT

(54) Hidroksamo rūgšties dariniai

Apibrėžties punktai: 7, brėžiniai: 0.

(57) 1. Junginys, turintis formulę I, arba jo farmaciniu požiūriu priimtina druska:

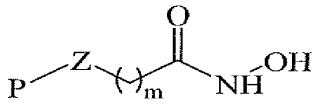

Formulė I

kurioje Z nėra; m yra 5, 6, 7 arba 8;
P yra

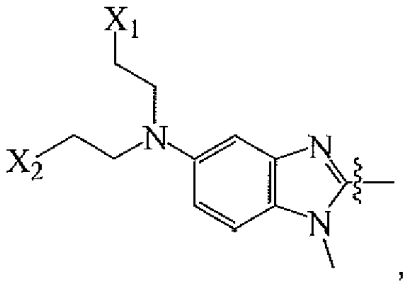

,

ir
kiekvienas iš X_1 ir X_2, nepriklausomai, yra halogenas arba OSO_2R_c, kur R_c yra alkilas, alkenilas arba alkinilas.

2. Junginys arba druska pagal 1 punktą, kur junginys yra

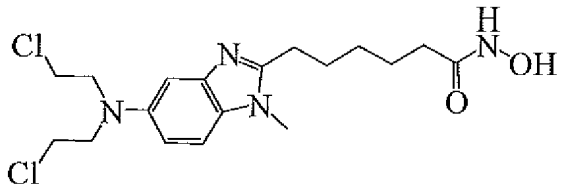

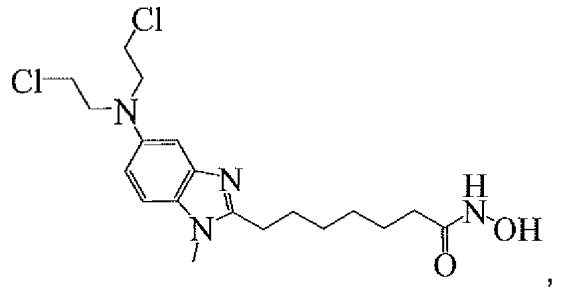

,

arba

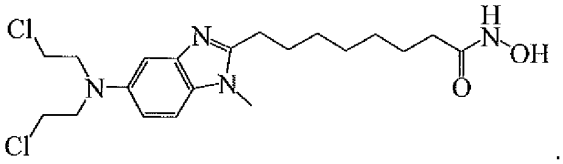

.

3. Junginys arba druska pagal 2 punktą, kuris yra

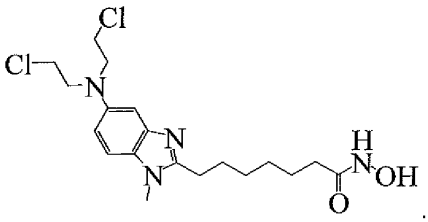

.

4. Junginys pagal bet kurį iš 1-3 punktą, kur druska yra chloridas, bromidas, jodidas, sulfatas, bisulfatas, sulfamatas, nitratas, fosfatas, citratas, metansulfonatas, trifluoracetatas, glutamatas, gliukuronatas, glutaratas, malatas, maleatas, sukcinatase, fumaratas, tartratas, tozilatas, salicilatas, laktatas, naftalenesulfonatas arba acetatas.

5. Farmacinė kompozicija, apimanti junginį pagal bet kurį iš 1-4 punktą ir farmaciniu požiūriu priimtiną nešiklį.

6. Junginys arba druska pagal bet kurį iš 1-4 punktą arba kompozicija pagal 5 punktą, skirti naudoti neoplazinės ligos arba imuninės ligos gydyme.

7. Junginys, druska arba kompozicija pagal 6 punktą, kur neoplazinė liga yra parinkta iš plaučių vėžio, galvos ir kaklo vėžio, centrinės nervų sistemos vėžio, prostatos vėžio, sėklidžių vėžio, gaubtinės žarnos vėžio, kasos vėžio, kepenų vėžio, skrandžio vėžio, tulžies latakų vėžio, stemplės vėžio, skrandžio ir žarnų stromos naviko, krūties

vėžio, gimdos kaklelio vėžio, kiaušidžių vėžio, gimdos vėžio, leukemijos, limfomos, daugybinės mielomos, melanomos, bazalinių ląstelių karcinomos, žvynuotųjų ląstelių karcinomos, šlapimo pūslės vėžio, inkstų vėžio, sarkomos, mezoteliomos, timomos, mielodisplazinio sindromo ir mieloproliferacinės ligos.

---

(51) Int.Cl. ***C07D 405/12*** (2006.01)
A61K 31/4709 (2006.01)
A61K 31/517 (2006.01)
A61P 29/00 (2006.01)
A61P 35/00 (2006.01)
(11) **2297115**
(96) 09743783.4
(96) 2009 05 08
(97) 2011 03 23
(97) 2015 07 22
(86) PCT/US2009/043347
(86) 2009 05 08
(87) WO 2009/137797
(87) 2009 11 12
(30) 118019, 2008 05 09, US
(72) SU, Wei-Guo, CN
ZHANG, Weihan, CN
YAN, Xiaoqiang, CN
CUI, Yumin, CN
REN, Yongxin, CN
DUAN, Jifeng, CN
(73) Hutchison Medipharma Enterprises Limited, Nassau, BS
(74) Jurga PETNIŪNAITĖ, 51, AAA Law, J.Jasinskio g. 16A, LT-03163 Vilnius, LT
(54) Dialkoksichinazolino dariniai, kaip KDR inhibitoriai
Apibrėžties punktai: 11, brėžiniai: 0.

(57) 1. Junginys, turintis šią formulę:

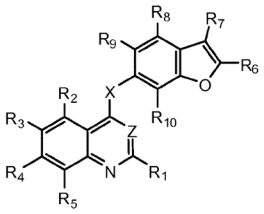

kur kiekvienas iš R_1 R_2, R_5, R_8, R_9 ir R_{10}, nepriklausomai, yra H, halogenas, nitro, amino, ciano, hidroksi, alkilas, turintis 1-10 anglies atomus, alkenilas, turintis 2-10 anglies atomus, alkinilas, turintis 2-10 anglies atomus, 6 anglies atomų monociklinis, 10 anglies atomų biciklinis arba 14 anglies atomų triciklinis arilas, cikloalkilas, turintis 3-12 anglies atomus, 3-8 narių monociklinis, 8-12 narių biciklinis arba 11-14 narių triciklinis heterocikloalkilas, 5-8 narių monociklinis, 8-12 narių biciklinis arba 11-14 narių triciklinis heteroarilas, alkoksi, alkiltio, alkilkarbonilas, karboksi, alkoksikarbonilas, aminokarbonilas arba aminosulfonilas;

kur kiekvienas iš R_3 ir R_4 yra alkoksi;

R_6 yra alkilas;

R_7 yra -C(O)NR_aR_b, kiekvienas iš R_a ir R_b, nepriklausomai, yra H, alkilas, alkenilas, alkinilas, arilas, cikloalkilas, heterocikloalkilas arba heteroarilas, arba R_a ir R_b, kartu su azoto atomu, prie kurio jie yra prijungti, reiškia 3-8 narių žiedą, turintį 1-3 heteroatomus;

X yra O; ir

Z yra N;

kur kiekvienas iš alkilo, alkenilo, alkinilo, cikloalkilo, heterocikloalkilo, arilo, heteroarilo ir alkoksi apima tiek pakeistus, tiek nepakeistus fragmentus, kuriuose pakaitai yra parinkti iš halogeno, hidroksilo, amino, ciano, nitro, merkapto, alkoksikarbonilo, amido, karboksi, alkansulfonilo, alkilkarbonilo, karbamido, karbamilo, karboksilo, tioureido, tiocianato, sulfonamido, alkilo, alkenilo, alkinilo, alkiloksi, arilo, heteroarilo, cikloalkilo ir heterocikloalkilo.

2. Junginys pagal 1 punktą, kur kiekvienas iš alkilo, alkenilo, alkinilo, cikloalkilo, heterocikloalkilo, arilo, heteroarilo ir alkoksi yra nepakeistas.

3. Junginys pagal 1 punktą, kur R_6 yra metilas.

4. Junginys pagal 1 punktą, kiekvienas iš R_a ir R_b, nepriklausomai, yra H, alkilas arba cikloalkilas.

5. Junginys pagal 4 punktą, kur R_a yra H ir R_b yra metilas.

6. Junginys pagal 4 punktą, kur kiekvienas iš R_3 ir R_4 yra metoksi.

7. Junginys pagal 1 punktą, kur junginys yra:

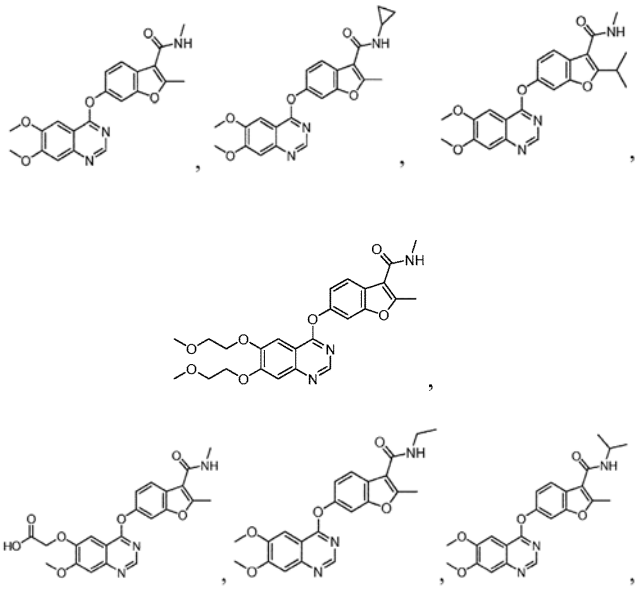

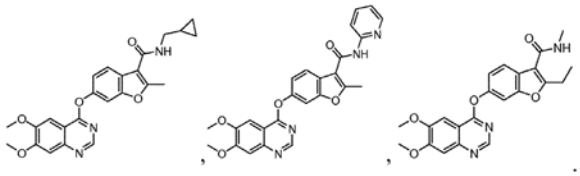

8. Junginys

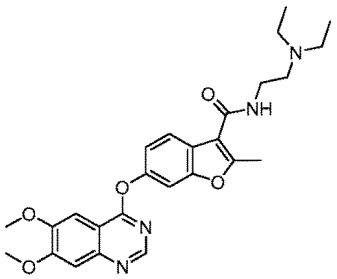

9. Farmacinė kompozicija, apimanti junginį pagal 1 punktą ir farmaciniu požiūriu priimtiną nešiklį.

10. Junginys pagal 1 punktą, skirtas naudoti su angiogeneze susijusio sutrikimo gydymui.

11. Junginys pagal 10 punktą, kur su angiogeneze susijęs sutrikimas yra vėžys, su amžiumi susijusi makulos degeneracija arba lėtinė uždegiminė liga.

---

(51) Int.Cl. ***C07D 409/10*** (2006.01)
A61K 31/70 (2006.01)
C07H 7/04 (2006.01)

(11) **2707366**
(96) 12723013.4
(96) 2012 05 09
(97) 2014 03 19
(97) 2015 06 24
(86) PCT/US2012/037062
(86) 2012 05 09
(87) WO 2012/154812
(87) 2012 11 15
(30) 201161483887 P, 2011 05 09, US

(72) NGUYEN, Minh, US
COLLIER, Edwin, A., US
(73) Janssen Pharmaceutica NV, 2340 Beerse, BE
(74) Jurga PETNIŪNAITĖ, 51, AAA Law, J.Jasinskio g. 16A, LT-03163 Vilnius, LT

(54) (2S, 3R, 4R, 5S, 6R)- 2- (3- ((5- (4-fluorfenil)tiofen-2-il) metil) -4-metilfenil)-6- (hidroksimetil)tetrahidro-2H-piran-3,4,5-triolio L-prolino ir citrinų rūgšties ko-kristalai
Apibrėžties punktai: 8, brėžiniai: 0.

(57) 1. Junginio, kurio formulė (I-X), L-prolino ko-kristalas:

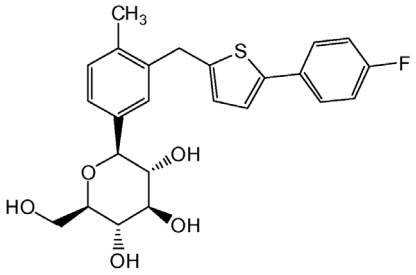

(I-X).

2. L-prolino ko-kristalas pagal 1 punktą, kur ko-kristalas yra kristalinis.

3. L-prolino ko-kristalas pagal 2 punktą, apimantis šias pXRD smailes °2Θ: 3,74, 9,50, 10,98, 17,78, 18,62, 21,94, 23,43 ir 26,82.

4. L-prolino ko-kristalas pagal 2 punktą, kur ko-kristalas rodo lydymosi tašką 188 °C, kaip išmatuota pagal DSC.

5. Junginio, kurio formulė (I-X), citrinų rūgšties ko-kristalas:

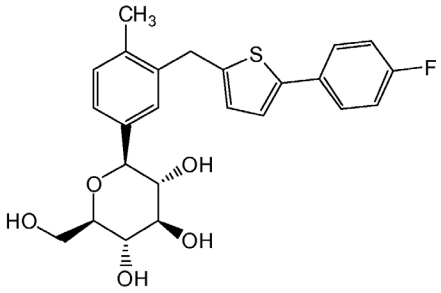

(I-X).

6. Citrinų rūgšties ko-kristalas pagal 5 punktą, kur ko-kristalas yra kristalinis.

7. Citrinų rūgšties ko-kristalas pagal 6 punktą, apimantis šias pXRD smailes °2Θ: 4,2, 9,16, 12,39, 16,54, 17,69, 19,70, 23,63 ir 25,66.

8. L-prolino ko-kristalas pagal 6 punktą, kur ko-kristalas rodo lydymosi tašką maždaug 156 °C, kaip išmatuota pagal DSC.

---

(51) Int.Cl. ***C07D 471/04*** (2006.01)
C07D 487/04 (2006.01)
A61K 31/437 (2006.01)
A61K 31/4985 (2006.01)
A61P 35/00 (2006.01)

(11) **2690101**
(96) 13155995.7
(96) 2008 12 18
(97) 2014 01 29
(97) 2015 06 24

(30) 15129 P, 2007 12 19, US
54014 P, 2008 05 16, US
(72) Price, Stephen, GB
Heald, Robert, GB
Lee, Wendy, US
Zak, Mark E., US
Hewitt, Joanne, Frances, Mary, GB
(73) Genentech, Inc., South San Francisco, CA 94080, US
(74) Jurga PETNIŪNAITĖ, 51, AAA Law, J.Jasinskio g. 16A, LT-03163 Vilnius, LT
(54) 5-Anilinoimidazopiridinai ir jų panaudojimo būdai
Apibrėžties punktai: 12, brėžiniai: 0.
(57) 1. Junginys, skirtas panaudoti vėžio gydymo būde, kuris yra parinktas iš:
5-(2-fluor-4-jod-fenilamino)-imidazo[1,5-a]piridin-6-karboksirūgšties (2-hidroksietoksi)-amido;
5-(2-fluor-4-jod-fenilamino)-imidazo[1,5-a]piridin-6-karboksirūgšties ((R)-2,3-dihidroksi-propoksi)-amido;
5-(2-fluor-4-jod-fenilamino)-imidazo[1,5-a]piridin-6-karboksirūgšties ((S)-2-hidroksi-propoksi)-amido;
5-(4-brom-2-fluorofenilamino)-imidazo[1,5-a]piridin-6-karboksirūgšties (2-hidroksietoksi)-amido;
5-(4-brom-2-fluor-fenilamino)-imidazo[1,5-a]piridin-6-karboksirūgšties ((S)-2-hidroksi-propoksi)-amido;
5-(4-brom-2-fluor-fenilamino)-8-fluor-imidazo[1,5-a] piridin-6-karboksirūgšties ((S)-2-hidroksi-propoksi)-amido;
8-fluor-5-(2-fluor-4-jod-fenilamino)-imidazo[1,5-a] piridin-6-karboksirūgšties (2-hidroksi-etoksi)-amido;
8-fluor-5-(2-fluor-4-jod-fenilamino)-imidazo[1,5-a] piridin-6-karboksirūgšties ((R)-2,3-dihidroksi-propoksi)-amido;
8-fluor-5-(2-fluor-4-jod-fenilamino)-imidazo[1,5-a] piridin-6-karboksirūgšties ((S)-2-hidroksi-propoksi)-amido;
5-(2-fluor-metansulfanil-fenilamino)-imidazo[1,5-a] piridin-6-karboksirūgšties (2-hidroksi-etoksi)-amido;
5-(2-fluor-4-jod-fenilamino)-imidazo[1,5-a]pirazin-6-karboksirūgšties (2-hidroksi-etoksi)-amido;
5-(2-fluor-4-jod-fenilamino)-imidazo[1,5-a]pirazin-6-karboksirūgšties ((S)-2-hidroksi-propoksi)-amido;
5-(4-ciklopropil-2-fluor-fenilamino)-imidazo[1,5-a] piridin-6-karboksirūgšties (2-hidroksi-etoksi)-amido;
(R)-*N*-(2,3-dihidroksipropoksi)-5-(2-fluor-4-jodfenilamino)imidazo[1,5-*a*]pirazin-6-karboksamido;
N-etoksi-5-(2-fluor-4-jodfenilamino)imidazo[1,5-*a*] pirazin-6-karboksamido;
N-(ciklopropilmetoksi)-5-(2-fluor-4-jodfenilamino) imidazo[1,5-*a*]pirazin-6-karboksamido;
5-(2-fluor-4-jodfenilamino)-*N*-metilimidazo[1,5-*a*] pirazin-6-karboksamido;
5-(4-brom-2-fluorofenilamino)-*N*-(2-hidroksi-etoksi) imidazo[1,5-*a*]pirazin-6-karboksamido;
(S)-5-(4-brom-2-fluorofenilamino)-*N*-(2-hidroksi-propoksi)imidazo[1,5-*a*]pirazin-6-karboksamido;
(R)-5-(4-brom-2-fluorofenilamino)-*N*-(2,3-dihidroksi-propoksi)imidazo[1,5-*a*]pirazin-6-karboksamido; ir,
5-(4-brom-2-fluorofenilamino)-*N*-(ciklopropil-metoksi) imidazo[1,5-*a*]pirazin-6-karboksamido; arba jo farmaciniu požiūriu priimtina druska;
kur būdas apima junginio įvedimą derinyje su gemcitabinu arba taksoidu.

2. Junginys, skirtas panaudoti vėžio gydymo būde pagal 1 punktą, kur junginys yra 5-(2-fluor-4-jodfenilamino)-imidazo[1,5-a]piridin-6-karboksirūgšties (2-hidroksietoksi)-amidas arba jo farmaciniu požiūriu priimtina druska.

3. Junginys, skirtas panaudoti vėžio gydymo būde pagal 1 arba 2 punktą, kur vėžys yra kasos vėžys, nesmulkialąstelinis plaučių vėžys, gaubtinės žarnos vėžys, endometriumo vėžys, kiaušidžių vėžys arba piktybinė melanoma.

4. Junginys, skirtas panaudoti vėžio gydymo būde pagal bet kurį iš 1-3 punktų, kur junginys yra įvedamas vienu metu su taksoidu arba gemcitabinu.

5. Junginys, skirtas panaudoti vėžio gydymo būde pagal bet kurį iš 1-3 punktų, kur junginys ir taksoidas yra įvedami nuosekliai.

6. Junginys, skirtas panaudoti vėžio gydymo būde pagal bet kurį iš 1-3 punktų, kur junginys yra įvedamas atskirai nuo taksoido arba gemcitabino.

7. Junginys, skirtas panaudoti vėžio gydymo būde pagal bet kurį iš ankstesnių punktų, kur taksoidas yra paklitakselis.

8. Junginys, skirtas panaudoti vėžio gydymo būde pagal bet kurį iš ankstesnių punktų, kur gydymas yra numatytas įvedant per burną.

9. Junginys, skirtas panaudoti vėžio gydymo būde pagal bet kurį iš ankstesnių punktų, kur junginys yra skirtas įvedimui derinyje su gemcitabinu kasos vėžio gydymui.

10. Junginys, skirtas panaudoti vėžio gydymo būde pagal bet kurį iš ankstesnių punktų, kur junginys yra skirtas įvedimui derinyje su paklitakseliu nesmulkialąstelinio plaučių vėžio arba kiaušidžių vėžio gydymui.

11. Junginys, skirtas panaudoti vėžio arba uždegiminės ligos, b e s i s k i r i a n č i o s MEK kinazės mutacija arba superekspresija, kur junginys yra parinktas iš:
5-(2-fluor-4-jodfenilamino)-imidazo[1,5-a]piridin-6-karboksirūgšties (2-hidroksietoksi)-amido;
5-(2-fluor-4-jod-fenilamino)-imidazo[1,5-a]piridin-6-karboksirūgšties ((R)-2,3-dihidroksi-propoksi)-amido;
5-(2-fluor-4-jod-fenilamino)-imidazo[1,5-a]piridin-6-karboksirūgšties ((S)-2-hidroksi-propoksi)-amido;
5-(4-brom-2-fluorofenilamino)-imidazo[1,5-a]piridin-6-

karboksirūgšties (2-hidroksietoksi)-amido;

5-(4-brom-2-fluor-fenilamino)-imidazo[1,5-a]piridin-6-karboksirūgšties ((S)-2-hidroksi-propoksi)-amido;

5-(4-brom-2-fluor-fenilamino)-8-fluor-imidazo[1,5-a] piridin-6-karboksirūgšties ((S)-2-hidroksi-propoksi)-amido;

8-fluor-5-(2-fluor-4-jod-fenilamino)-imidazo[1,5-a] piridin-6-karboksirūgšties (2-hidroksi-etoksi)-amido;

8-fluor-5-(2-fluor-4-jod-fenilamino)-imidazo[1,5-a] piridin-6-karboksirūgšties ((R)-2,3-dihidroksi-propoksi)-

amido;

8-fluor-5-(2-fluor-4-jod-fenilamino)-imidazo[1,5-a] piridin-6-karboksirūgšties ((S)-2-hidroksi-propoksi)-amido;

5-(2-fluor-metansulfanil-fenilamino)-imidazo[1,5-a] piridin-6-karboksirūgšties (2-hidroksi-etoksi)-amido;

5-(2-fluor-4-jod-fenilamino)-imidazo[1,5-a]pirazin-6-karboksirūgšties (2-hidroksi-etoksi)-amido;

5-(2-fluor-4-jod-fenilamino)-imidazo[1,5-a]pirazin-6-karboksirūgšties ((S)-2-hidroksi-propoksi)-amido;

5-(4-ciklopropil-2-fluor-fenilamino)-imidazo[1,5-a] piridin-6-karboksirūgšties (2-hidroksi-etoksi)-amido;

(R)-*N*-(2,3-dihidroksipropoksi)-5-(2-fluor-4-jodfenilamino)imidazo[1,5-a]pirazin-6-karboksamido;

N-etoksi-5-(2-fluor-4-jodfenilamino)imidazo[1,5-*a*] pirazin-6-karboksamido;

N-(ciklopropilmetoksi)-5-(2-fluor-4-jodfenilamino) imidazo[1,5-*a*]pirazin-6-karboksamido;

5-(2-fluor-4-jodfenilamino)-*N*-metilimidazo[1,5-*a*] pirazin-6-karboksamido;

5-(4-brom-2-fluorfenilamino)-*N*-(2-hidroksi-etoksi) imidazo[1,5-*a*]pirazin-6-karboksamido;

(S)-5-(4-brom-2-fluorfenilamino)-*N*-(2-hidroksi-propoksi)imidazo[1,5-*a*]pirazin-6-karboksamido;

(R)-5-(4-brom-2-fluorfenilamino)-*N*-(2,3-dihidroksi-propoksi)imidazo[1,5-*a*]pirazin-6-karboksamido; ir

5-(4-brom-2-fluorfenilamino)-*N*-(ciklopropil-metoksi) imidazo[1,5-*a*]pirazin-6-karboksamido; arba jo framaciniu požiūriu priimtina druska.

12. Junginys, pavaizduotas formule 1, ir jo druskos, skirtas panaudoti uždegiminės ligos gydymui:

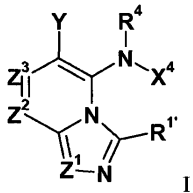

I

kur:

Z^1 yra CR^1 arba N;

R^1 yra H, C_1-C_3 alkilas, halogenas, CF_3, CHF_2, CN, OR^A arba NR^AR^A;

$R^{1'}$ yra H, C_1-C_3 alkilas, halogenas, CF_3, CHF_2, CN, OR^A, arba NR^AR^A;

kur kiekvienas R^A yra nepriklausomai H arba C_1-C_3 alkilas;

Z^2 yra CR^2 arba N;

Z^3 yra CR^3 arba N; numatant, kad tik vienas iš Z^1, Z^2 ir Z^3 gali būti N tuo pačiu metu;

R^2 ir R^3 yra nepriklausomai parinkti iš H, halogeno, CN, ^{CF3}, $-OCF_3$, $-NO_2$, $-(CR^{14}R^{15})_nC(=Y')R^{11}$, $-(CR^{14}R^{15})_nC(=Y')OR^{11}$, $-(CR^{14}R^{15})_nC(=Y')NR^{11}R^{12}$, $-(CR^{14}R^{15})_nNR^{11}R^{12}$, $-(CR^{14}R^{15})_nOR^{11}$, $-(CR^{14}R^{15})_nSR^{11}$, $-(CR^{14}R^{15})_nNR^{12}C(=Y')R^{11}$ $-(CR^{14}R^{15})_nNR^{12}C(=Y')OR^{11}$, $-(CR^{14}R^{15})_nNR^{13}C(=Y')NR^{11}R^{12}$, $-(CR^{14}R^{15})_nNR^{12}SO_2R^{11}$, $-(CR^{14}R^{15})_nOC(=Y')R^{11}$, $-(CR^{14}R^{15})_nOC(=Y')OR^{11}$, $-(CR^{14}R^{15})_nOC(=Y')NR^{11}R^{12}$,- $(CR^{14}R^{15})_nOS(O)_2(OR^{11})$, $-(CR^{14}R^{15})_nOP(=Y')(OR^{11})(OR^{12})$, $-(CR^{14}R^{15})_nOP(OR^{11})(OR^{12})$, $-(CR^{14}R^{15})_nS(O)R^{11}$, $-(CR^{14}R^{15})_nS(O)_2R^{11}$, $-(CR^{14}R^{15})_nS(O)_2NR^{11}R^{12}$, $-(CR^{14}R^{15})_nS(O)(OR^{11})$, $-(CR^{14}R^{15})_nS(O)_2(OR^{11})$, $-(CR^{14}R^{15})_nSC(=Y')R^{11}$, $-(CR^{14}R^{15})_nSC(=Y')OR^{11}$, $-(CR^{14}R^{15})_nSC(=Y')NR^{11}R^{12}$, C_1-C_{12} alkilo, C_2-C_8 alkenilo, C_2-C_8 alkinilo, karbociklilo, heterociklilo, arilo ir heteroarilo;

R^4 yra H, C_1-C_6 alkilas arba C_3-C_4 karbociklilas;

Y yra W-C(O)- arba W';

W yra

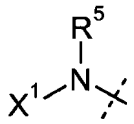

arba

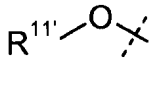

;

R^5 yra H arba C_1-C_{12} alkilas;

X^1 yra parinktas iš $R^{11'}$ ir $-OR^{11'}$; when X^1 yra $R^{11'}$, X^1 gali pasirinktinai kartu su R^5 ir azoto atomu, prie kurio jie yra prijungti, sudaryti 4-7 narį prisotintą arba neprisotintą žiedą, turintį 0-2 additional

heteroatomus, parinktus iš O, S ir N, kur minėtas žiedas yra pasirinktinai pakeistas viena arba daugiau grupių, parinktų iš halogeno, CN, CF_3, $-OCF_3$, $-NO_2$, okso, $-(CR^{19}R^{20})_nC(=Y')R^{16}$, $-(CR^{19}R^{20})_nC(=Y')OR^{16}$, $-(CR^{19}R^{20})_nC(=Y')NR^{16}R^{17}$, $-(CR^{19}R^{20})_nNR^{16}R^{17}$, $-(CR^{19}R^{20})_nOR^{16}$, $-(CR^{19}R^{20})_n$-SR^{16}, $-(CR^{19}R^{20})_nNR^{16}C(=Y')R^{17}$, $-(CR^{19}R^{20})_n$ $NR^{16}C(=Y')OR^{17}$, $-(CR^{19}R^{20})_n$ $NR^{18}C(=Y')NR^{16}R^{17}$, $-(CR^{19}R^{20})_nNR^{17}SO_2R^{16}$, $-(CR^{19}R^{20})_nOC(=Y')R^{16}$, $-(CR^{19}R^{20})_nOC(=Y')OR^{16}$, $-(CR^{19}R^{20})_nOC(=Y')NR^{16}R^{17}$, $-(CR^{19}R^{20})_nOS(O)_2(OR^{16})$, $-(CR^{19}R^{20})_nOP(=Y')(OR^{16})(OR^{17})$, $-(CR^{19}R^{20})_nOP(OR^{16})(OR^{17})$, $-(CR^{19}R^{20})_nS(O)R^{16}$, $-(CR^{19}R^{21})_nS(O)_2R^{16}$, $-(CR^{19}R^{20})_nS(O)_2NR^{16}R^{17}$, $-(CR^{19}R^{20})_nS(O)(OR^{16})$, $-(CR^{19}R^{20})_nS(O)_2(OR^{16})$, $-(CR^{19}R^{20})_n$ $SC(=Y')R^{16}$, $-(CR^{19}R^{20})_n$ $SC(=Y')OR^{16}$, $-(CR^{19}R^{20})_n$ $SC(=Y')NR^{16}R^{17}$, ir R^{21};

kiekvienas $R^{11'}$ yra nepriklausomai H, C_1-C_{12} alkilas, C_2-C_8 alkenilas, C_2-C_8 alkinilas, karbociklilas, heterociklilas, arilas arba heteroarilas;

R^{11}, R^{12} ir R^{13} yra nepriklausomai H, C_1-$_{C12}$ alkilas, C_2-C_8 alkenilas, C_2-C_8 alkinilas, karbociklilas, heterociklilas, arilas arba heteroarilas,

arba R^{11} ir R^{12} kartu su azotu, prie kurio jie yra prijungti, sudaro 3-8 narį prisotintą, neprisotintą arba aromatinį žiedą, turintį 0-2 heteroatomus, parinktus

iš O, S ir N, kur minėtas žiedas yra pasirinktinai pakeistas viena arba daugiau grupių, parinktų iš halogeno, CN, CF_3, $-OCF_3$, $-NO_2$, C_1-C_6 alkilo, -OH, -SH, $-O(C_1$-C_6 alkil), $-S(C_1$-C_6 alkil), $-NH_2$, $-NH(C_1$-C_6 alkil), $-N(C_1$-C_6 alkil)$_2$, $-SO_2(C_1$-C_6 alkil), $-CO_2H$, $-CO_2(C_1$-C_6 alkil), $-C(O)NH_2$, $-C(O)NH(C_1$-C_6 alkil), $-C(O)N(C_1$-C_6 alkil)$_2$, $-N(C_1$-C_6 alkil)$C(O)(C_1$-C_6 alkil), $-NHC(O)(C_1$-C_6alkil), $-NHSO(C_1$-C_6 alkil), $-N(C_1$-C_6 alkil)$SO_2(C_1$-C_6 alkil), $-SO_2NH_2$, $-SO_2NH(C_1$-C_6 alkil), $-SO_2N(C_1$-C_6alkil)$_2$, $-OC(O)NH_2$, $-OC(O)NH(C_1$-C_6 alkil), $-OC(O)N(C_1$-C_6 alkil)$_2$, $-OC(O)O(C_1$-C_6 alkil), $-NHC(O)NH(C_1$-C_6alkil), $-NHC(O)N(C_1$-C_6 alkil)$_2$, $-N(C_1$-C_6 alkil)$C(O)NH(C_1$-C_6 alkil), $-N(C_1$-C_6 alkil)$C(O)N(C_1$-C_6 alkil)$_2$, $-NHC(O)NH(C_1$-C_6 alkil), $-NHC(O)N(C_1$-C_6 alkil)$_2$, $-NHC(O)O(C_1$-C_6 alkil), ir $-N(C_1$-C_6 alkil)$C(O)O(C_1$-C_6alkil);

R^{14} ir R^{15} yra nepriklausomai parinkti iš H, C_1-C_{12} alkilo, arilo, karbociklilo, heterociklilo ir heteroarilo;

W' yra

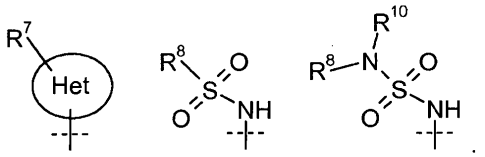

;

kur



yra

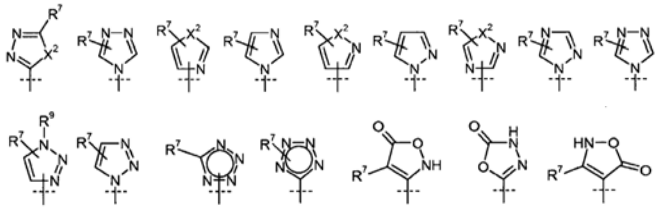

kiekvienas X^2 yra nepriklausomai O, S, arba NR^9;

kiekvienas R^7 yra nepriklausomai parinktas iš H, halogeno, CN, CF_3, $-OCF_3$, $-NO_2$, $-(CR^{14}R^{15})_nC(=Y')R^{11}$, $-(CR^{14}R^{15})_nC(=Y')OR^{11}$, $-(CR^{14}R^{15})_nC(=Y')NR^{11}R^{12}$, $-(CR^{14}R^{15})_nNR^{11}R^{12}$, $-(CR^{14}R^{15})_nOR^{11}$, $-(CR^{14}R^{15})_nSR^{11}$, $-(CR^{14}R^{15})_nNR^{12}C(=Y')R^{11}$, $-(^{CR14R15)}{}_nNR^{12}C(=Y')OR^{11}$, $-(CR^{14}R^{15})_nNR^{13}C(=Y')NR^{11}R^{12}$, $-(CR^{14}R^{15})_nNR^{12}SO_2R^{11}$, $-(CR^{14}R^{15})_nOC(=Y')R^{11}$, $-(CR^{14}R^{15})_nOC(=Y')OR^{11}$, $-(CR^{14}R^{15})_nOC(=Y')NR^{11}R^{12}$, $-(CR^{14}R^{15})_nOS(O)2(OR^{11})$, $-(CR^{14}R^{15})_nOP(=Y')(OR^{11})(OR^{12})$, $-(CR^{14}R^{15})_nOP(OR^{11})(OR^{12})$, $-(CR^{14}R^{15})_nS(O)R^{11}$, $-(CR^{14}R^{15})_nS(O)_2R^{11}$, $-(CR^{14}R^{15})_nS(O)_2NR^{11}R^{12}$, $-(CR^{14}R^{15})_nS(O)(OR^{11})$, $-(CR^{14}R^{15})_nS(O)_2(OR^{11})$, $-(CR^{14}R^{15})_nSC(=Y')R^{11}$, $-(CR^{14}R^{15})_nSC(=Y')OR^{11}$, $-(CR^{14}R^{15})_nSC(=Y')NR^{11}R^{12}$, C_1-C_{12} alkilo, C_2-C_8 alkenilo, C_2-C_8 alkinilo, karbociklilo, heterociklilo, arilo ir heteroarilo;

kiekvienas R^8 yra nepriklausomai parinktas iš C_1-C_{12} alkilo, arilo, karbociklilo, heterociklilo ir heteroarilo;

R^9 yra parinktas iš H, $-(CR^{14}R^{15})_nC(=Y')R^{11}$, $-(CR^{14}R^{15})_nC(=Y')OR^{11}$, $-(CR^{14}R^{15})_nC(=Y')NR^{11}R^{12}$, $-(CR^{14}R^{15})_qNR^{11}R^{12}$, $-(CR^{14}R^{15})_qOR^{11}$, $-(CR^{14}R^{15})_qSR^{11}$, $-(CR^{14}R^{15})_qNR^{12}C(=Y')R^{11}$, $-(CR^{14}R^{15})_qNR^{12}C(=Y)OR^{11}$, $-(CR^{14}R^{15})_qNR^{13}C(=Y')NR^{11}R^{12}$, $-(CR^{14}R^{15})_qNR^{12}SO_2R^{11}$, $-(CR^{14}R^{15})_qOC(=Y')R^{11}$, $-(CR^{14}R^{15})_qOC(=Y')OR^{11}$, $-(CR^{14}R^{15})_qOC(=Y')NR^{11}R^{12}$, $(CR^{14}R^{15})_qOS(O)_2(OR^{11})$, $-(CR^{14}R^{15})_qOP(-Y')(OR^{11})(OR^{12})$, $-(CR^{14}R^{15})_qOP(OR^{11})(OR^{12})$, $-(CR^{14}R^{15})_nS(O)R^{11}$, $-(CR^{14}R^{15})_nS(O)_2R^{11}$, $-(CR^{14}R^{15})_n S(O)_2NR^{11}R^{12}$, C_1-C_{12} alkilo, C_2-C_8 alkenilo, C_2-C_8 alkinilo, karbociklilo, heterociklilo, arilo ir heteroarilo;

R^{10} yra H, C_1-C_6 alkilas arba C_3-C_4 karbociklilas;

X^4 yra

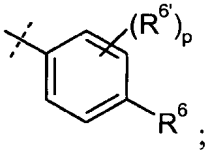

;

R^6 yra H, halogenas, C_1-C_6 alkilas, C_2-C_8 alkenilas, C_2-C_8 alkinilas, karbociklilas, heteroarilas, heterociklilas, $-OCF_3$, $-NO_2$, $-Si(C_1$-C_6 alkil), $-(CR^{19}R^{20})_nNR^{16}R^{17}$, $-(CR^{19}R^{20})_nOR^{16}$ arba $-(CR^{19}R^{20})_n$-SR^{16};

$R^{6'}$ yra H, halogenas, C_1-C_6 alkilas, karbociklilas, CF_3, $-OCF_3$, $-NO_2$, $-Si(C_1$-C_6 alkil), $-(CR^{19}R^{20})_nNR^{16}R^{17}$, $-(CR^{19}R^{20})_nOR^{16}$, $-(CR^{19}R^{20})_n$-SR^{16}, C_2-C_8 alkenilas, C_2-C_8 alkinilas, heterociklilas, arilas arba heteroarilas;

p yra 0, 1, 2 arba 3;

n yra 0, 1, 2 arba 3;

q yra 2 arba 3;

kur kiekvieno R^1, R^2, R^3, R^4, R^5, R^6, $R^{6'}$, R^7, R^8, R^9, R^{10}, R^{11}, $R^{11'}$, R^{12}, R^{13}, R^{14}, R^{15} ir R^A minėtas alkilas, alkenilas, alkinilas, karbociklilas, heterociklilas, arilas ir heteroarilas yra nepriklausomai pasirinktinai pakeistas viena arba daugiau grupių, nepriklausomai parinktų iš halogeno, CN, CF_3, $-OCF_3$, $-NO_2$, okso, $-Si(C_1$-C_6 alkil), $-(CR^{19}R^{20})_nC(=Y')R^{16}$, $-(CR^{19}R^{20})_nC(=Y')OR^{16}$, $-(CR^{19}R^{20})_nC(=Y')NR^{16}R^{17}$, $-(CR^{19}R^{20})_nNR^{16}R^{17}$, $-(CR^{19}R^{20})_nOR^{16}$, $-(CR^{19}R^{20})_nSR^{16}$, $-(CR^{19}R^{20})_nNR^{16}C(=Y')R^{17}$, $-(CR^{19}R^{20})_nNR^{16}C(=Y')OR^{17}$, $-(CR^{19}R^{20})_nNR^{18}C(=Y')NR^{16}R^{17}$, $-(CR^{19}R^{20})_nNR^{17}SO2R^{16}$, $-(CR^{19}R^{20})_nOC(=Y')R^{16}$, $-(CR^{19}R^{20})_nOC(=Y')OR^{16}$, $-(CR^{19}R^{20})_nOC(=Y')NR^{16}R^{17}$, $(CR^{19}R^{20})_nOS(O)_2(OR^{16})$,- $(CR^{19}R^{20})_nOP(=Y')(OR^{16})(OR^{17})$, $-(CR^{19}R^{20})_nOP(OR^{16})(OR^{17})$, $-(CR^{19}R^{20})_nS(O)R^{16}$, $-(CR^{19}R^{20})_nS(O)2R^{16}$, $-(CR^{19}R^{20})_nS(O)_2NR^{16}R^{17}$, $-(CR^{19}R^{20})_nS(O)(OR^{16})$, $-(CR^{19}R^{20})_n S(O)_2(OR^{16})$, $-(CR^{19}R^{20})_nSC(=Y')R^{16}$, $-(CR^{19}R^{20})_nSC(=Y')OR^{16}$, $-(CR^{19}R^{20})_n SC(=Y')NR^{16}R^{17}$, ir R^{21};

kiekvienas R^{16}, R^{17} ir R^{18} yra nepriklausomai H, C_1-C_{12} alkilas, C_2-C_8 alkenilas, C_2-C_8 alkinilas, karbociklilas, heterociklilas, arilas arba heteroarilas, kur minėtas alkilas, alkenilas, alkinilas, karbociklilas, heterociklilas, arilas arba heteroarilas yra pasirinktinai pakeisti viena arba daugiau grupių, parinktų iš halogeno, CN, $-OCF_3$, CF_3, $-NO_2$, C_1-C_6 alkilo, -OH, -SH, $-O(C_1$-C_6alkil), $-S(C_1$-C_6 alkil), $-NH_2$, $-NH(C_1$-C_6 alkil), $-N(C_1$-C_6 alkil)$_2$, $-SO_2(C_1$-C_6 alkil), $-CO_2H$, $-CO_2(C_1$-C_6 alkil), $-C(O)NH_2$, $-C(O)NH(C_1$-C_6alkil), $-C(O)N(C_1$-C_6 alkil)$_2$, $-N(C_1$-C_6 alkil)$C(O)(C_1$-C_6 alkil), $-NHC(O)(C_1$-C_6alkil), $-NHSO_2(C_1$-C_6 alkil), $-N(C_1$-C_6 alkil)$SO_2(C_1$-C_6 alkil), $-SO_2NH_2$, $-SO_2NH(C_1$-C_6 alkil), $-SO_2N(C_1$-C_6alkil)$_2$, $-OC(O)NH_2$, $-OC(O)NH(C_1$-C_6 alkil), $-OC(O)N(C_1$-C_6 alkil)$_2$, $-OC(O)O(C_1$-C_6 alkil), $-NHC(O)NH(C_1$-C_6 alkil), $-NHC(O)N(C_1$-C_6 alkil)$_2$, $-N(C_1$-C_6 alkil)$C(O)NH(C_1$-C_6 alkil), $-N(C_1$-C_6 alkil)$C(O)$

$N(C_1\text{-}C_6$ alkil$)_2$, -NHC(O)NH(C_1-C_6 alkil), -NHC(O) $N(C_1\text{-}C_6$ alkil$)_2$, -NHC(O)O(C_1-C_6 alkil), ir -N(C_1-C_6 alkil)C(O)O(C_1-C_6 alkil);

arba R^{16} ir R^{17} kartu su azotu, prie kurio jie yra prijungti, sudaro 3-8 narį prisotintą, neprisotintą arba aromatinį žiedą, turintį 0-2 heteroatomus, parinktus iš O, S ir N, kur minėtas žiedas yra pasirinktinai pakeistas viena arba daugiau grupių, parinktų iš halogeno, CN, -OCF_3, CF_3, -NO_2, C_1-C_6 alkil, -OH, -SH, -O(C_1-C_6 alkil), -S(C_1-C_6 alkil), -NH_2, -NH(C_1-C_6 alkil), -N(C_1-C_6 alkil)$_2$, -SO_2(C_1-C_6 alkil), -CO_2H, -CO_2(C_1-C_6 alkil), -C(O)NH_2, -C(O)NH(C_1-C_6 alkil), -C(O)N(C_1-C_6 alkil)$_2$, -N(C_1-C_6 alkil)C(O)(C_1-C_6 alkil), -NHC(O)(C_1-C_6 alkil), -NHSO_2(C_1-C_6 alkil), -N(C_1-C_6 alkil)SO_2(C_1-C_6 alkil), -SO_2NH_2, -SO_2NH(C_1-C_6 alkil), -SO_2N(C_1-C_6alkil)$_2$, -OC(O)NH_2, -OC(O)NH(C_1-C_6 alkil), -OC(O)N(C_1-C_6 alkil)$_2$, -OC(O)O(C_1-C_6 alkil), -NHC(O)NH(C_1-C_6alkil), -NHC(O)N(C_1-C_6 alkil)$_2$, -N(C_1-C_6 alkil)C(O)NH(C_1-C_6 alkil), N(C_1-C_6 alkil)C(O) $N(C_1\text{-}C_6$ alkil$)_2$,-NHC(O)NH(C_1-C_6 alkil), -NHC(O) $N(C_1\text{-}C_6$ alkil$)_2$, -NHC(O)O(C_1-C_6 alkil), ir -N(C_1-C_6 alkil)C(O)O(C_1-C_6 alkil);

R^{19} ir R^{20} yra nepriklausomai parinkti iš H, C_1-C_{12} alkilo, -$(CH_2)_n$-arilo,- $(CH_2)_n$-karbociklilo, -$(CH_2)_n$-heterociklilo ir -$(CH_2)_n$-heteroarilo;

R^{21} yra C_1-C_{12} alkilas, C_2-C_8 alkenilas, C_2-C_8 alkinilas, karbociklilas, heterociklilas, arilas arba heteroarilas, kur kiekvienas R^{21} narys yra pasirinktinai pakeistas viena arba daugiau grupių, parinktų iš halogeno, okso, CN, -OCF_3, CF_3, -NO_2, C_1-C_6 alkilo, -OH, -SH, -O(C_1-C_6 alkil), -S(C_1-C_6 alkil), -NH_2, -NH(C_1-C_6 alkil), -N(C_1-C_6 alkil)$_2$, -SO_2(C_1-C_6 alkil), -CO_2H, -CO_2(C_1-C_6 alkil), -C(O)NH_2, -C(O)NH(C_1-C_6 alkil), -C(O)N(C_1-C_6 alkil)$_2$, -N(C_1-C_6 alkil)C(O)(C_1-C_6 alkil), -NHC(O)(C_1-C_6 alkil), -NHSO_2(C_1-C_6 alkil), -N(C_1-C_6 alkil)SO_2(C_1-C_6 alkil), -SO_2NH_2, -SO_2NH(C_1-C_6 alkil), -SO_2N(C_1-C_6 alkil)$_2$, -OC(O)NH_2, -OC(O)NH(C_1-C_6 alkil), -OC(O) N(C_1-C_6 alkil)$_2$, -OC(O)O(C_1-C_6 alkil), -NHC(O) NH(C_1-C_6 alkil), -NHC(O)N(C_1-C_6 alkil)$_2$, -N(C_1-C_6alkil) C(O)NH(C_1-C_6 alkil), -N(C_1-C_6 alkil)C(O)N(C_1-C_6 alkil)$_2$, -NHC(O)NH(C_1-C_6 alkil), -NHC(O)N(C_1-C_6 alkil)$_2$, -NHC(O)O(C_1-C_6 alkil), ir -N(C_1-C_6 alkil)C(O)O(C_1-C_6 alkil) grupės;

kiekvienas Y' yra nepriklausomai O, NR^{22}, arba S; ir

R^{22} yra H arba C_1-C_{12} alkilas.

---

(51) Int.Cl. ***C07D 471/04*** (2006.01)
A61K 31/437 (2006.01)

(11) **2161273**

(96) 09157035.8

(96) 2004 12 21

(97) 2010 03 10

(97) 2015 04 15

(30) 532292 P, 2003 12 22, US
533963 P, 2004 01 02, US
591069 P, 2004 07 26, US
591024 P, 2004 07 26, US
590989 P, 2004 07 26, US
590990 P, 2004 07 26, US

(72) Puerstinger, Gerhard, AT
Bondy, Steven S., US
Dowdy, Eric, Davis, US
Kim, Choung, U., US
Oare, David, US
Neyts, Johan, BE
Zia, Vahid, US

(73) K.U.Leuven Research & Development, 3000 Leuven, BE
Gilead Sciences, Inc., Foster City, CA 94404, US
Puerstinger, Gerhard, 6080 Igls, AT

(74) Jurga PETNIŪNAITĖ, 51, AAA Law, J.Jasinskio g. 16A, LT-03163 Vilnius, LT

(54) Imidazo[4,5-c]piridino junginiai ir antivirusinio gydymo būdai

Apibrėžties punktai: 15, brėžiniai: 0.

(57) 1. Junginys, turintis bendrąją formulę (C):

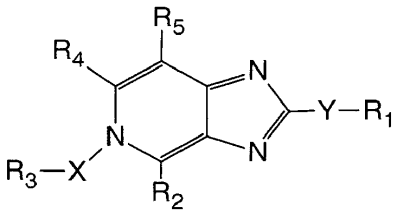

(C)

kurioje:

R^1 yra parinktas iš grupės, susidedančios iš arilo, heterociklo, C_{3-10} cikloalkilo ir C_{4-10} cikloalkenilo, kur kiekvienas yra pasirinktinai pakeistas 1 arba daugiau R^6;

Y yra parinktas iš grupės, susidedančios iš viengubo ryšio, O, $S(O)_m$, NR^{11}, C_{1-10} alkileno, C_{2-10} alkenileno, C_{2-10} alkinileno, kur kiekvienas pasirinktinai gali turėti 1-3 heteroatomus, parinktus iš O, S arba N;

R^2 ir R^4 nepriklausomai, yra parinkti iš grupės, susidedančios iš vandenilio, C_{1-18} alkilo, C_{2-18} alkenilo, C_{2-18} alkinilo, C_{1-18} alkoksi, C_{1-18} alkiltio, halogeno, -OH, -CN, -NO_2, -NR^7R^8, OCF_3, halogenalkilo, -C(=O)R^9, -C(=S)R^9, SH, arilo, ariloksi, ariltio, arilalkilo, C_{1-18} hidroksialkilo, C_{3-10} cikloalkilo, C_{3-10} cikloalkiloksi, C_{3-10} cikloalkiltio, C_{3-10} cikloalkenilo, C_{7-10} cikloalkinilo ir heterociklo;

X yra parinktas iš grupės, susidedančios iš C_{1}-C_{10} alkileno, C_{2-10} alkenileno arba ir C_{2-10} alkinileno;

m yra bet koks sveikas skaičius nuo 0 iki 2;

R^3 yra parinktas iš grupės, susidedančios iš arilo, cikloalkilo ir cikloalkenilo, ir yra pakeistas bent vienu R^{17}, ir su sąlyga, kad R^3 M-Q- nėra bifenilas;

R^5 yra parinktas iš grupės, susidedančios iš vandenilio; C_{1-18} alkilo, C_{2-18} alkenilo, C_{2-18} alkinilo, C_{1-18} alkoksi, C_{1-18} alkiltio, halogeno, -OH, -CN, -NO_2, -NR^7R^8, halogenalkiloksi, halogenalkilo, -C(=O) R^9, -C(=O)OR^9, -C(=S)R^9, SH, arilo, ariloksi, ariltio, arilalkilo, C_{1-18} hidroksialkilo, C_{3-10} cikloalkilo, C_{3-10}

cikloalkiloksi, C_{3-10} cikloalkiltio, C_{3-10} cikloalkenilo, C_{7-10} cikloalkinilo ir heterociklo;

R^6 yra parinktas iš grupės, susidedančios iš vandenilio, C_{1-18} alkilo, C_{2-18} alkenilo, C_{2-18} alkinilo, C_{1-18} alkoksi, C_{1-18} alkiltio, C_{1-18} alkilsulfoksido, C_{1-18} alkilsulfono, C_{1-18} halogenalkilo, C_{2-18} halogenalkenilo, C_{2-18} halogen-alkinilo, C_{1-18} halogen-alkoksi, C_{1-18} halogen-alkiltio, C_{3-10} cikloalkilo, C_{3-10} cikloalkenilo, C_{7-10} cikloalkinilo, halogeno, OH, CN, cianoalkilo, $-CO_2R^{18}$, NO_2, $-NR^7R^8$, C_{1-18} halogenalkilo, $C(=O)R^{18}$, $C(=S)R^{18}$, SH, arilo, ariloksi, ariltio, arilsulfoksido, arilsulfono, arilsulfonamido, aril(C_{1-18})alkilo, aril(C_{1-18}) alkiloksi, aril(C_{1-18})alkiltio, heterociklo ir C_{1-18} hidroksialkilo, kur kiekvienas pasirinktinai gali būti pakeistas bent vienu R^{19};

R^7 ir R^8 nepriklausomai, yra parinkti iš grupės, susidedančios iš vandenilio, C_{1-18} alkilo, C_{2-18} alkenilo, arilo, C_{3-10} cikloalkilo, C_{4-10} cikloalkenilo, heterociklo, $-C(=O)R^{12}$; $-C(=S)R^{12}$, aminorūgšties liekanos, prijungtos per jos karboksilo grupę, arba kur R^7 ir R^8 kartu su azotu sudaro heterociklą;

R^9 ir R^{18} nepriklausomai, yra parinkti iš grupės, susidedančios iš vandenilio, OH, C_{1-18} alkilo, C_{2-18} alkenilo, C_{3-10} cikloalkilo, C_{4-10} cikloalkenilo, C_{1-18} alkoksi, $-NR^{15}R^{16}$, arilo, aminorūgšties liekanos, prijungtos per jos amino grupę, $CH_2OCH(=O)R^{9a}$ ir $CH_2OC(=O)OR^{9a}$ kur R^{9a} yra C_1-C_{12} alkilas, C_6-C_{20} arilas, C_6-C_{20} alkilarilas arba C_6-C_{20} arilalkilas;

R^{11} yra parinktas iš grupės, susidedančios iš vandenilio, C_{1-18} alkilo, C_{2-18} alkenilo, C_{3-10} cikloalkilo, C_{4-10} cikloalkenilo, arilo, $-C(=O)R^{12}$, heterociklo ir aminorūgščių liekanų;

R^{12} yra parinktas iš grupės, susidedančios iš vandenilio, C_{1-18} alkilo, C_{2-18} alkenilo, arilo, C_{3-10} cikloalkilo, C_{4-10} cikloalkenilo ir aminorūgščių liekanų;

R^{15} ir R^{16} nepriklausomai, yra parinkti iš grupės, susidedančios iš vandenilio, C_{1-18} alkilo, C_{2-18} alkenilo, C_{2-18} alkinilo, arilo, C_{3-10} cikloalkilo, C_{4-10} cikloalkenilo ir aminorūgščių liekanų;

R^{17} yra M-Q- , kur M yra žiedas, pasirinktinai pakeistas vienu arba daugiau R^{19}, ir Q yra ryšys arba C_{1-10} alkilenas, pasirinktinai pakeistas vienu arba daugiau R^{19};

R^{19} yra parinktas iš grupės, susidedančios iš vandenilio, C_{1-18}alkilo, C_{2-18} alkenilo, C_{2-18} alkinilo, C_{1-18} alkoksi, C_{1-18} alkiltio, C_{3-10} cikloalkilo, C_{4-10} cikloalkenilo, C_{4-10} cikloalkinilo, halogeno, -OH, -CN, $-NO_2$, $-NR^{20}R^{21}$, C_{1-18} halogenalkilo, $\underline{OCF_3}$, -C(=S) R^{18}, SH, $-C(=O)N(C_{1-6}$ alkil), $-N(H)S(O)(O)(C_{1-6}$ alkil), arilo, heterociklo, ariloksi, ariltio ir aril(C_{1-18})alkilo;

R^{20} ir R^{21} nepriklausomai, yra parinkti iš grupės, susidedančios iš vandenilio, C_{1-18} alkilo, C_{2-18} alkenilo, C_{2-18} alkinilo, arilo, C_{3-10} cikloalkilo, C_{4-10} cikloalkenilo, $-C(=O)R^{12}$ ir $-C(=S)R^{12}$;

kur heterociklas arba heterociklinis reiškia 5 arba 6 narių žiedą, turintį 1-3 heteroatomus, parinktus iš grupės, susidedančios iš O, N arba S;

kur arilas reiškia aromatinį angliavandenilį, turintį vieną arba daugiau žiedų iš 4-6 anglies atomų kiekviename;

kur žiedas reiškia ciklinę organinę struktūrą, arba karbociklinę ar heterociklinę, arba prisotintą, neprisotintą arba aromatinę, ar vieno žiedo, ar kondensuotą žiedų sistemą, turinčią 4-10 atomų;

arba jo druska, tautomeras, izomeras arba solvatas.

2. Junginys pagal 1 punktą, kur Y yra viengubas ryšys, ir R^1 yra arilas.

3. Junginys pagal 1 punktą, kur Y yra viengubas ryšys ir R^1 yra fenilas.

4. Junginys pagal 1 punktą, kuris yra 5-(2,4-difluorbifenil)metil-2-(2,3-difluorfenil)-5H-imidazo[4,5-c] piridinas.

5. Junginys, kuris yra 5-(4-(trifluormetoksi)benzil)-2-(2,3-difluorfenil)-5H-imidazo[4,5-c]piridinas arba 5-(2,4-difluorbenzil)-2-(2,3-difluorfenil)-5H-imidazo[4,5-c]piridinas, arba junginys, parinktas iš grupės, susidedančios iš:

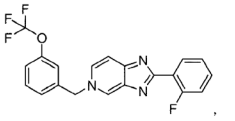
(9)

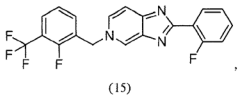
(15)

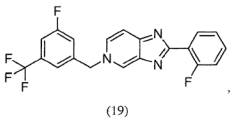
(19)

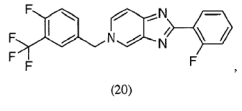
(20)

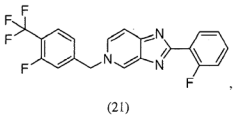
(21)

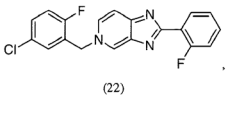
(22)

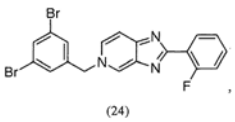
(24)

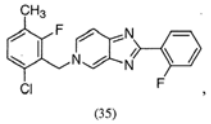
(35)

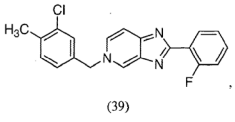
(39)

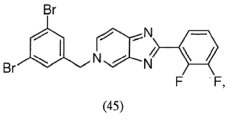
(45)

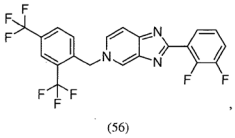
(56)

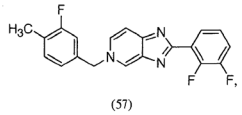
(57)

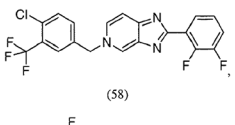
(58)

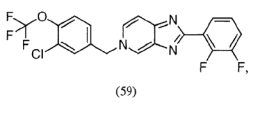
(59)

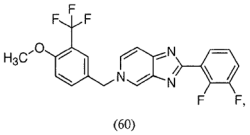
(60)

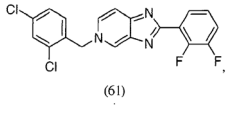
(61)

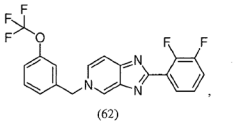
(62)

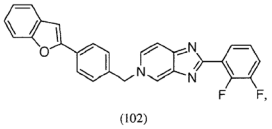
(102)

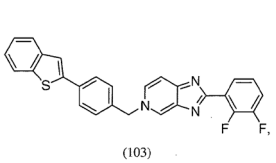
(103)

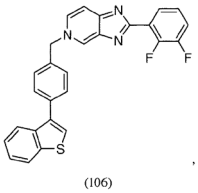
(106)

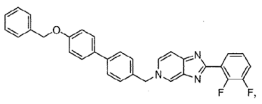
(117)

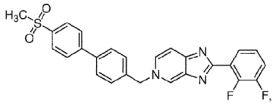
(120)

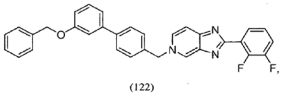
(122)

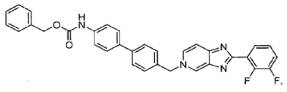
(134)

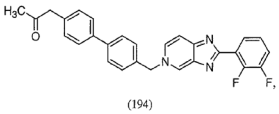
(194)

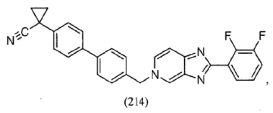
(214)

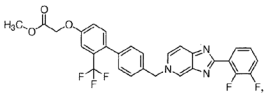
(224)

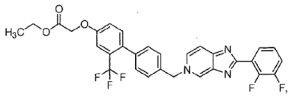
(225)

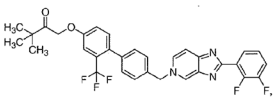
(226)

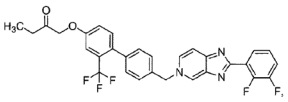
(227)

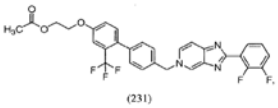
(231)

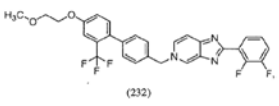
(232)

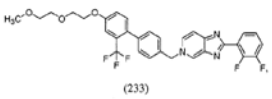
(233)

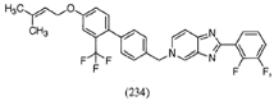
(234)

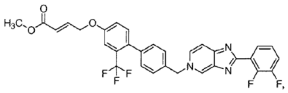
(235)

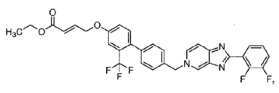
(236)

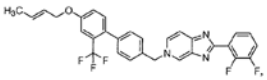
(237)

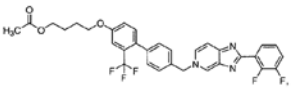
(239)

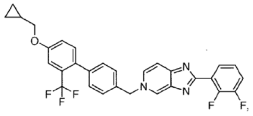
(241)

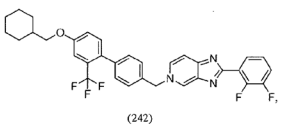
(242)

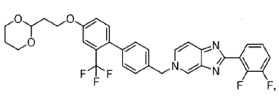
(243)

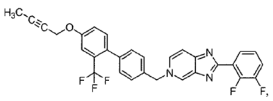
(244)

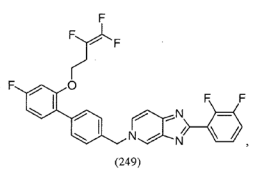
(249)

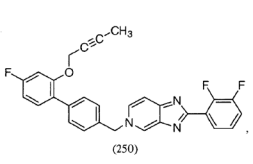
(250)

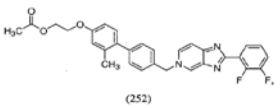
(252)

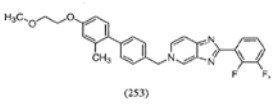
(253)

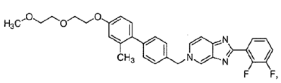
(254)

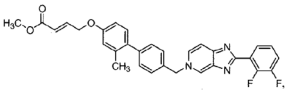
(255)

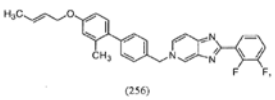
(256)

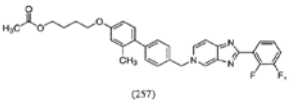
(257)

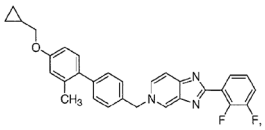
(258)

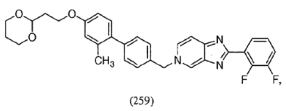
(259)

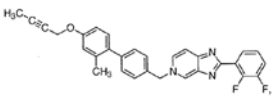
(260)

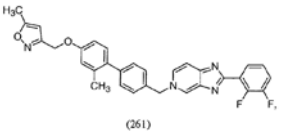
(261)

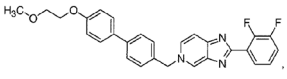
(263)

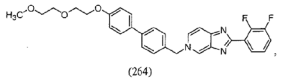
(264)

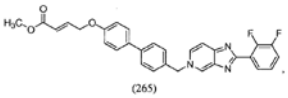
(265)

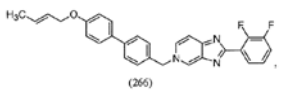
(266)

(267)

(268)

(269)

(270)

(271)

(272)

(273)

(274)

(275)

(276)

(277)

(278)

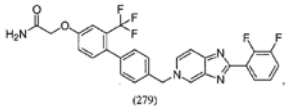
(279)

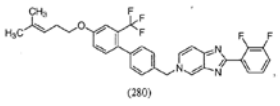
(280)

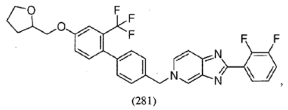
(281)

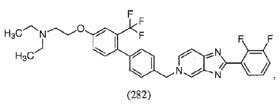
(282)

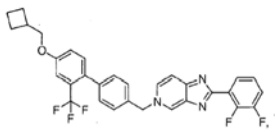
(283)

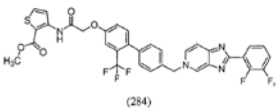
(284)

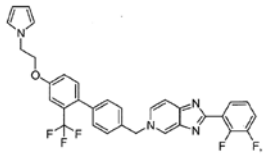
(285)

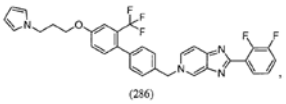
(286)

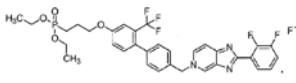
(287)

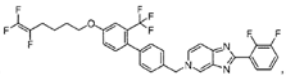
(288)

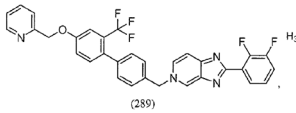
(289)

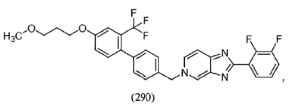
(290)

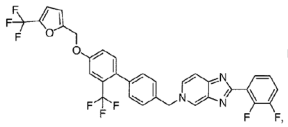
(291)

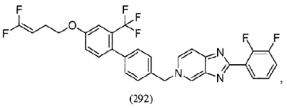
(292)

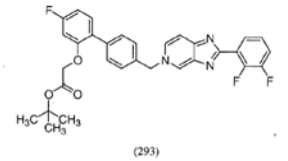
(293)

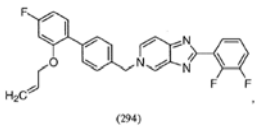
(294)

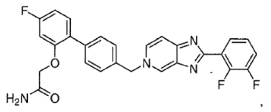
(295)

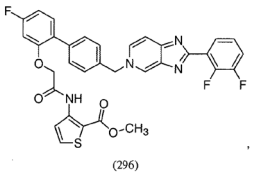
(296)

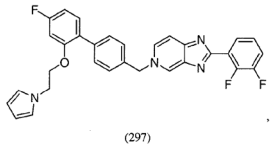
(297)

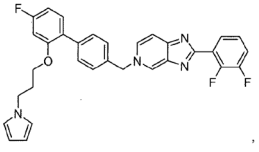
(298)

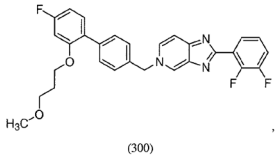
(300)

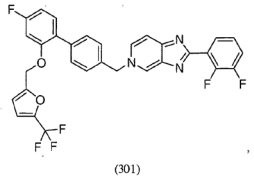
(301)

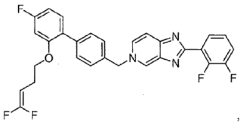
(302)

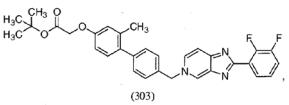
(303)

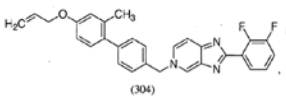
(304)

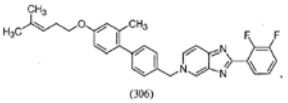
(306)

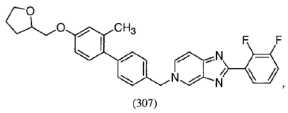
(307)

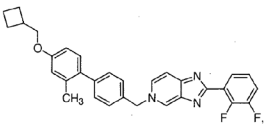
(308)

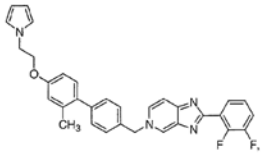
(309)

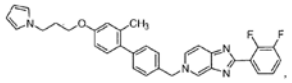
(310)

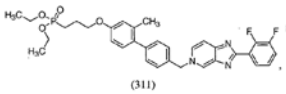
(311)

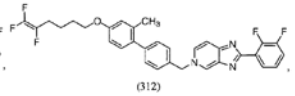
(312)

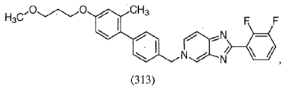
(313)

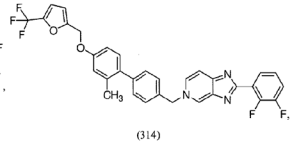
(314)

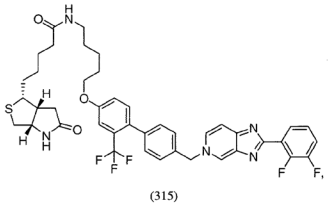
(315)

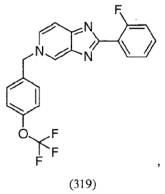
(319)

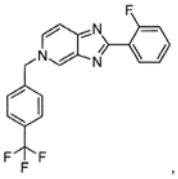
(320)

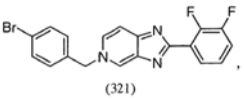
(321)

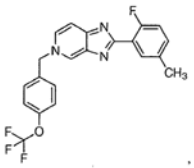
(322)

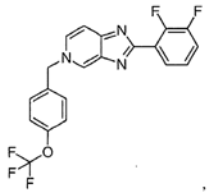
(323)

(324)

(326)

(327)

(328)

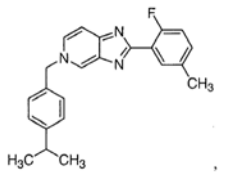
(329)

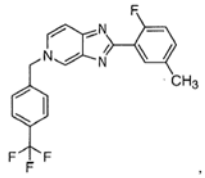
(330)

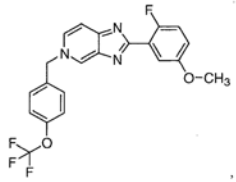
(331)

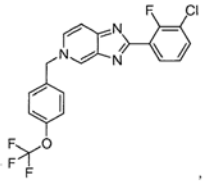
(332)

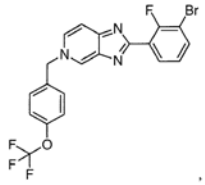
(333)

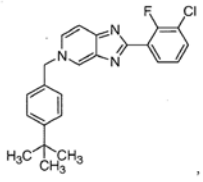
(334)

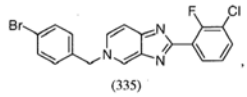
(335)

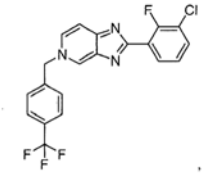
(336)

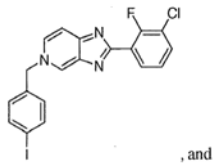
, and
(337)

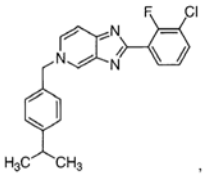
(338)

6. Junginys pagal 1 punktą, parinktas iš grupės, susidedančios iš:

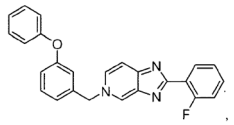
(10)

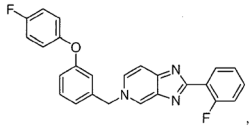
(11)

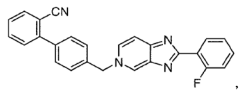
(12)

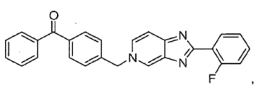
(13)

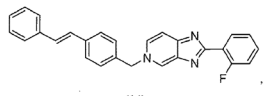
(14)

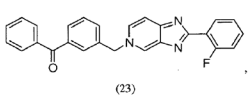
(23)

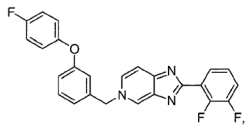
(63)

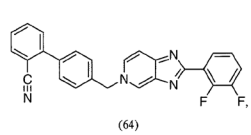
(64)

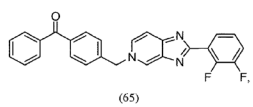
(65)

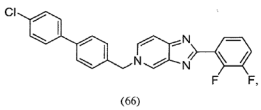
(66)

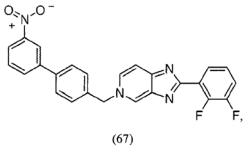
(67)

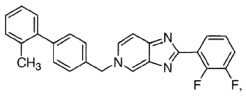
(68)

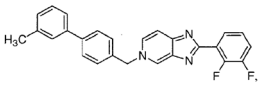
(69)

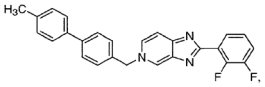
(70)

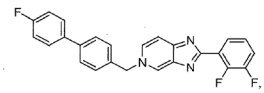
(71)

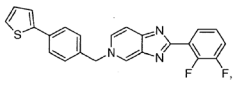
(72)

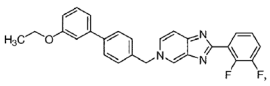
(73)

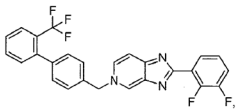
(74)

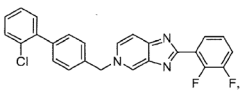
(75)

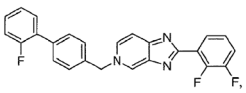
(76)

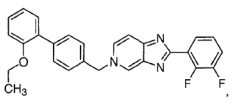
(77)

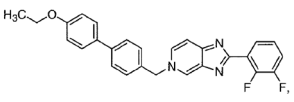
(78)

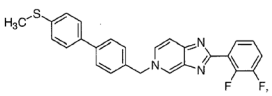
(79)

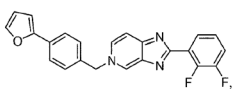
(80)

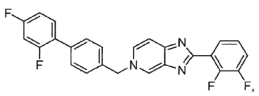
(81)

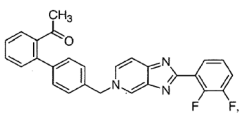
(82)

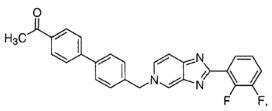
(83)

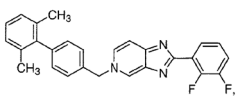
(84)

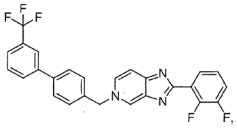
(85)

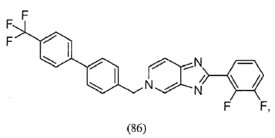
(86)

(87)

(88)

(89)

(90)

(91)

(92)

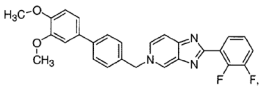
(93)

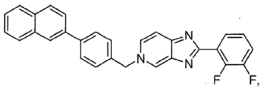
(94)

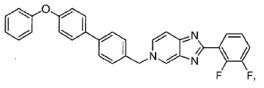
(95)

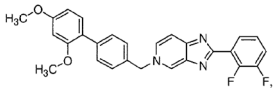
(96)

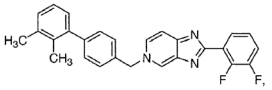
(97)

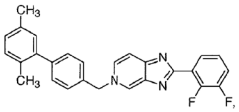
(98)

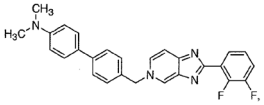
(99)

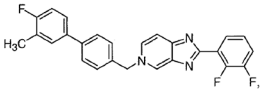
(100)

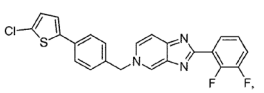
(101)

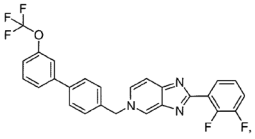
(104)

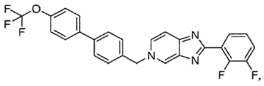
(105)

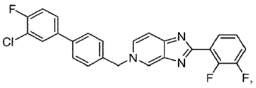
(107)

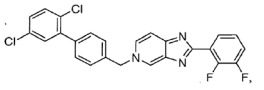
(108)

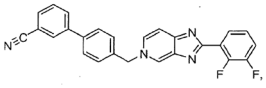
(109)

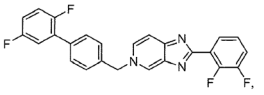
(110)

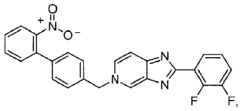
(111)

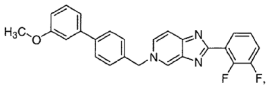
(112)

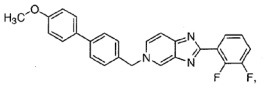
(113)

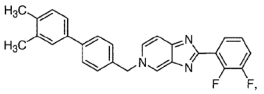
(114)

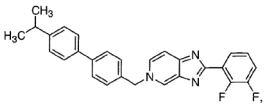
(115)

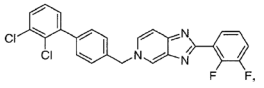
(116)

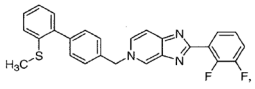
(118)

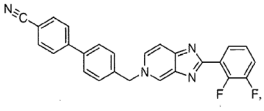
(119)

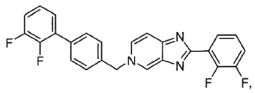
(121)

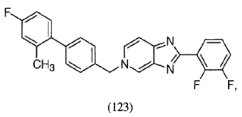
(123)

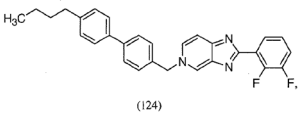
(124)

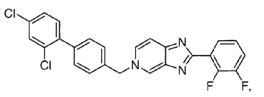
(125)

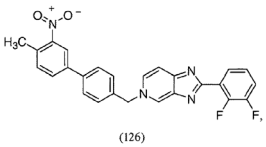
(126)

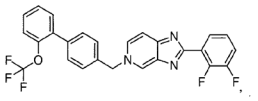
(127)

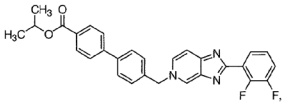
(128)

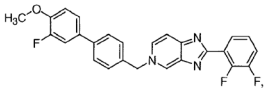
(129)

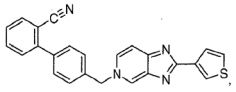
(132)

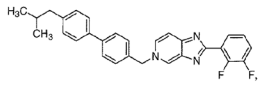
(133)

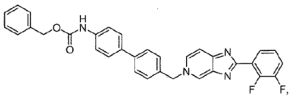
(134)

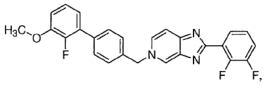
(135)

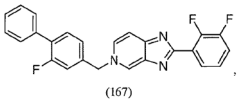
(167)

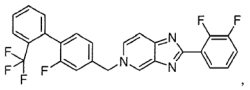
(168)

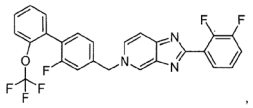
(169)

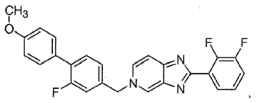
(170)

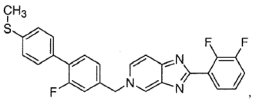
(171)

(172)

(173)

(174)

(175)

(176)

(177)

(178)

(179)

(180)

(181)

(182)

(183)

(184)

(185)

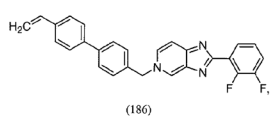
(186)

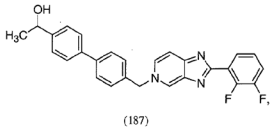
(187)

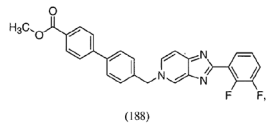
(188)

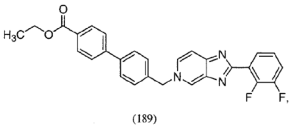
(189)

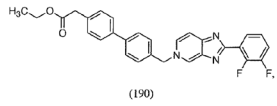
(190)

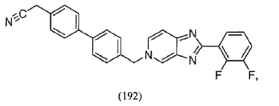
(192)

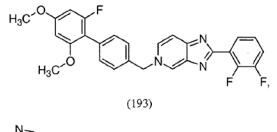
(193)

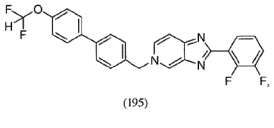
(195)

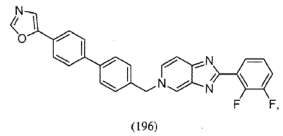
(196)

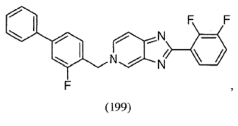
(199)

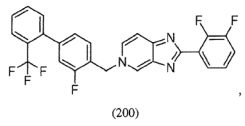
(200)

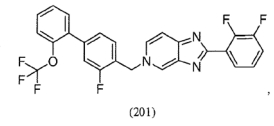
(201)

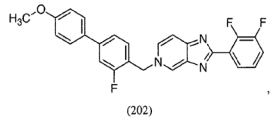
(202)

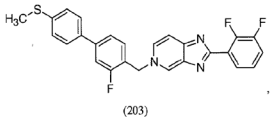
(203)

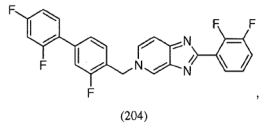
(204)

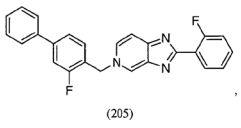
(205)

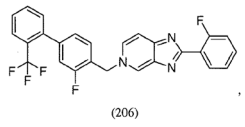
(206)

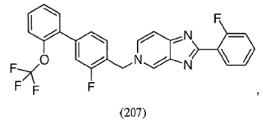
(207)

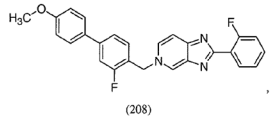
(208)

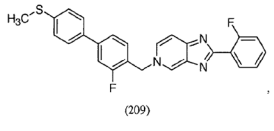
(209)

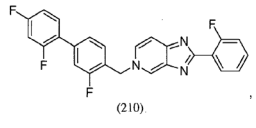
(210)

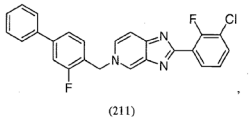
(211)

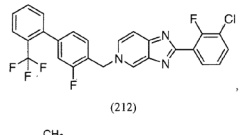
(212)

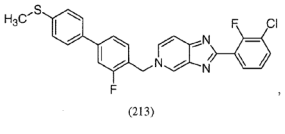
(213)

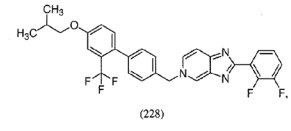
(228)

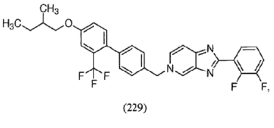
(229)

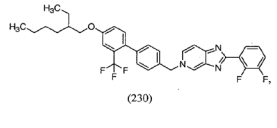
(230)

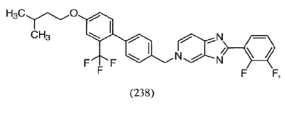
(238)

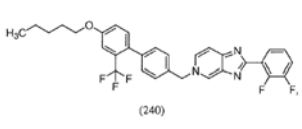
(240)

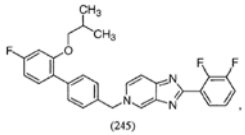
(245)

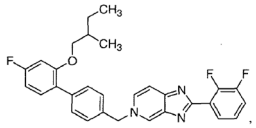
(246)

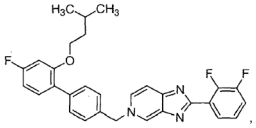
(247)

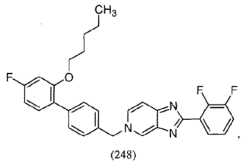
(248)

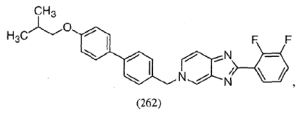
(262)

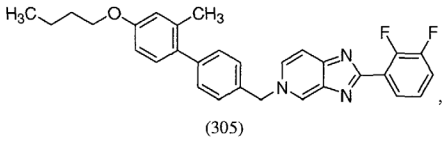
(305)

ir

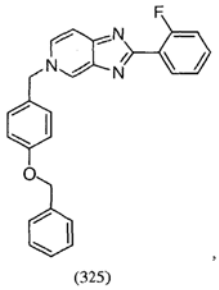
(325)

arba farmaciniu požiūriu priimtina jo druska.

7. Farmacinė kompozicija, apimanti farmaciniu požiūriu priimtiną užpildą ir junginį pagal bet kurį iš 1-6 punktą.

8. Junginys pagal bet kurį iš 1-6 punktą, skirtas naudoti virusinės infekcijos gydymui arba prevencijai.

9. Junginys, skirtas naudoti pagal 8 punktą, kur virusinė infekcija yra hepatito C virusinė infekcija.

10. Junginys, skirtas naudoti pagal 8 arba 9 punktą, derinyje su bent viena papildoma antivirusine terapija.

11. Junginys, skirtas naudoti pagal 10 punktą, kur papildoma terapija yra interferonas alfa arba ribavirinas.

12. Junginys, skirtas naudoti pagal 8 punktą, kur virusinė infekcija yra infekcija nuo viruso, priklausančio *Flaviviridae* ir *Picornaviridae* šeimoms.

13. Junginys, skirtas naudoti pagal 8 punktą, kur virusinė infekcija yra infekcija nuo Koksaki viruso arba jaučių virusinės diarėjos viruso.

14. Farmacinė kompozicija pagal 7 punktą, kur farmaciniu požiūriu priimtinas užpildas yra parinktas iš grupės, susidedančios iš drėkinimo agentų, disperguojančių agentų, sukibimo agentų, adhezinių agentų, emulsiklių, tirpiklių, dangų, antibakterinių, priešgrybelinių ir izotoninių agentų.

15. Farmacinė kompozicija pagal 7 punktą, kuri yra tabletės, miltelių, granulių, tirpalo arba suspensijos vandeniniame arba nevandeniniame skystyje, aliejaus vandenyje skystos emulsijos arba vandens aliejuje skystos emulsijos pavidale.

---

(51) Int.Cl. ***C07D 471/04*** (2006.01)
C07D 487/04 (2006.01)
A61K 31/395 (2006.01)
A61P 17/00 (2006.01)
A61P 35/00 (2006.01)
A61P 37/00 (2006.01)

(11) **2348023**

(96) 11152708.1

(96) 2006 12 12

(97) 2011 07 27

(97) 2015 05 06

(30) 749905 P, 2005 12 13, US
810231 P, 2006 06 02, US
850625 P, 2006 10 10, US
856872 P, 2006 11 03, US
859404 P, 2006 11 16, US

(72) Rodgers, James D., US
Shepard, Stacey, US
Maduskuie, Thomas P., US
Wang, Haisheng, US
Falahatpisheh, Nikoo, US
Rafalski, Maria, US
Arvanitis, Argyrios G., US
Storace, Louis, US
Jalluri, Ravi Kumar, US
Fridman, Jordan S., US
Vaddi, Krishna, US

(73) Incyte Corporation, Wilmington, DE 19803, US

(74) Marius JAKULIS - JASON, 3, AAA Law, J.Jasinskio g. 16A, LT-03163 Vilnius, LT

(54) Heteroarilu pakeisti pirolo[2,3-b]piridinai ir pirolo[2,3-b]pirimidinai, kaip Janus kinazės inhibitoriai

Apibrėžties punktai: 38, brėžiniai: 0.

(57) 1. Farmacinė kompozicija, apimanti junginį, kurio formulė:

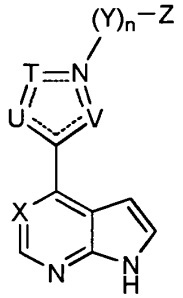

arba jo farmaciniu požiūriu priimtiną druską; kur:

T, U ir V yra nepriklausomai parinkti iš O, S, N, CR^5 ir NR^6;

kur 5-naris žiedas, sudaryta iš anglies atomo, azoto atomo, U, T, ir V yra aromatinis;

X yra N arba CR^4;

n yra 0; arba

n yra 1 ir Y yra C_{1-8} alkilenas, C_{2-8} alkenilenas, $(CR^{11}R^{12})_pC(O)(CR^{11}R^{12})_q$, $(CR^{11}R^{12})_pC(O)NR^c(CR^{11}R^{12})_q$, $(CR^{11}R^{12})_pC(O)O(CR^{11}R^{12})_q$, arba $(CR^{11}R^{12})_pOC(O)(CR^{11}R^{12})_q$, kur minėtas C_{1-8} alkilenas arba C_{2-8} alkenilenas yra pasirinktinai pakeistas 1, 2 arba 3 halogenu, OH, CN, amino, C_{1-4} alkilamino, arba C_{2-8} dialkilamino grupe;

Z yra arilas, cikloalkilas, heteroarilas arba heterocikloalkilas, kiekvienas pasirinktinai pakeistas 1, 2, 3, 4, 5 arba 6 pakaitais, nepriklausomai parinktais iš halogeno, C_{1-4} alkilo, C_{2-4} alkenilo, C_{2-4} alkinilo, C_{1-4} halogenalkilo, C_{1-4} hidroksialkilo, C_{1-4}cianoalkilo, Cy^1, CN, NO_2, OR^a, SR^a, $C(O)R^b$, $C(O)NR^cR^d$, $C(O)OR^a$, $OC(O)R^b$, $OC(O)NR^cR^d$, NR^cR^d, $NR^cC(O)R^b$, $NR^cC(O)NR^cR^d$, $NR^cC(O)OR^a$, $S(O)R^b$, $S(O)NR^cR^d$, $S(O)_2R^b$, $NR^cS(O)_2R^b$, ir $S(O)_2NR^cR^d$;

Cy^1 yra nepriklausomai parinktas iš arilo, heteroarilo, cikloalkilo ir heterocikloalkilo, kiekvienas pasirinktinai pakeistas 1, 2, 3, 4 arba 5 pakaitais, nepriklausomai parinktais iš halogeno, C_{1-4} alkilo, C_{2-4} alkenilo, C_{2-4} alkinilo, C_{1-4} halogenalkilo, CN, NO_2, $OR^{a''}$, $SR^{a''}$, $C(O)R^{b''}$, $C(O)NR^{c''}R^{d''}$, $C(O)OR^{a''}$, $OC(O)R^{b''}$, $OC(O)NR^{c''}R^{d''}$, $NR^{c''}R^{d''}$, $NR^{c''}C(O)R^{b''}$, $NR^{c''}C(O)OR^{a''}$, $S(O)R^{b''}$, $S(O)NR^{c''}R^{d''}$, $S(O)_2R^{b''}$, ir $S(O)_2NR^{c''}R^{d''}$;

R^4 yra H;

R^5 yra H, halogenas, C_{1-4} alkilas, C_{2-4} alkenilas, C_{2-4} alkinilas, C_{1-4} halogenalkilas, CN, NO_2, OR^7, SR^7, $C(O)R^8$, $C(O)NR^9R^{10}$, $C(O)OR^7$, $OC(O)R^8$, $OC(O)NR^9R^{10}$, NR^9R^{10}, $NR^9C(O)R^8$, $NR^9C(O)OR^7$, $S(O)R^8$, $S(O)NR^9R^{10}$, $S(O)_2R^8$, $NR^9S(O)_2R^8$ arba $S(O)_2NR^9R^{10}$;

R^6 yra H, C_{1-4} alkilas, C_{2-4} alkenilas, C_{2-4} alkinilas, C_{1-4} halogenalkilas, OR^7, $C(O)R^8$, $C(O)NR^9R^{10}$, $C(O)OR^7$, $S(O)R^8$, $S(O)NR^9R^{10}$, $S(O)_2R^8$, arba $S(O)_2NR^9R^{10}$;

R^7 yra H, C_{1-6} alkilas, C_{1-6} halogenalkilas, C_{2-6} alkenilas, C_{2-6} alkinilas, arilas, cikloalkilas, heteroarilas, heterocikloalkilas, arilalkilas, heteroarilalkilas, cikloalkilalkilas arba heterocikloalkilalkilas;

R^8 yra H, C_{1-6} alkilas, C_{1-6} halogenalkilas, C_{2-6}

alkenilas, C_{2-6} alkinilas, arilas, cikloalkilas, heteroarilas, heterocikloalkilas, arilalkilas, heteroarilalkilas, cikloalkilalkilas arba heterocikloalkilalkilas;

R^9 ir R^{10} yra nepriklausomai parinkti iš H, C_{1-10} alkilo, C_{1-6} halogenalkilo, C_{2-6} alkenilo, C_{2-6} alkinilo, C_{1-6} alkilkarbonilo, arilkarbonilo, C_{1-6} alkilsulfonilo, arilsulfonilo, arilo, heteroarilo, cikloalkilo, heterocikloalkilo, arilalkilo, heteroarilalkilo, cikloalkilalkilo ir heterocikloalkilalkilo;

arba R^9 ir R^{10} kartu su N atomu, prie kurio jie yra prijungti, sudaro 4-, 5-, 6- arba 7-narę heterocikloalkilo grupę;

R^{11} ir R^{12} yra nepriklausomai parinkti iš H, halogeno, OH, CN, C_{1-4} alkilo, C_{1-4} halogenalkilo, C_{2-4} alkenilo, C_{2-4} alkinilo, C_{1-4} hidroksialkilo, C_{1-4} cianoalkilo, arilo, heteroarilo, cikloalkilo ir heterocikloalkilo;

R^a ir $R^{a''}$ yra nepriklausomai parinkti iš H, C_{1-6} alkilo, C_{1-6} halogenalkilo, C_{2-6} alkenilo, C_{2-6} alkinilo, arilo, cikloalkilo, heteroarilo, heterocikloalkilo, arilalkilo, heteroarilalkilo, cikloalkilalkilo ir heterocikloalkilalkilo, kur minėtas C_{1-6} alkilas, C_{1-6} halogenalkilas, C_{2-6} alkenilas, C_{2-6} alkinilas, arilas, cikloalkilas, heteroarilas, heterocikloalkilas, arilalkilas, heteroarilalkilas, cikloalkilalkilas arba heterocikloalkilalkilas yra pasirinktinai pakeisti 1,2, arba 3 pakaitais, nepriklausomai parinktais iš OH, CN, amino, halogeno, C_{1-6} alkilo, C_{1-6}halogenalkilo, arilo, arilalkilo, heteroarilo, heteroarilalkilo, cikloalkilo ir heterocikloalkilo;

R^b ir $R^{b''}$ yra nepriklausomai parinkti iš H, C_{1-6} alkilo, C_{1-6} halogenalkilo, C_{2-6} alkenilo, C_{2-6} alkinilo, arilo, cikloalkilo, heteroarilo, heterocikloalkilo, arilalkilo, heteroarilalkilo, cikloalkilalkilo ir heterocikloalkilalkilo, kur minėtas C_{1-6} alkilas, C_{1-6} halogenalkilas, C_{2-6} alkenilas, C_{2-6} alkinilas, arilas, cikloalkilas, heteroarilas, heterocikloalkilas, arilalkilas, heteroarilalkilas, cikloalkilalkilas arba heterocikloalkilalkilas yra pasirinktinai pakeisti 1, 2 arba 3 pakaiatis, nepriklausomai parinktais iš OH, CN, amino, halogeno, C_{1-6} alkilo, C_{1-6} halogenalkilo, C_{1-6} halogenalkilo, arilo, arilalkilo, heteroarilo, heteroarilalkilo, cikloalkilo ir heterocikloalkilo;

R^c ir R^d yra nepriklausomai parinkti iš H, C_{1-10} alkilo, C_{1-6} halogenalkilo, C_{2-6} alkenilo, C_{2-6} alkinilo, arilo, heteroarilo, cikloalkilo, heterocikloalkilo, arilalkilo, heteroarilalkilo, cikloalkilalkilo ir heterocikloalkilalkilo, kur minėtas C_{1-10} alkilas, C_{1-6} halogenalkilas, C_{2-6} alkenilas, C_{2-6} alkinilas, arilas, heteroarilas, cikloalkilas, heterocikloalkilas, arilalkilas, heteroarilalkilas, cikloalkilalkilas arba heterocikloalkilalkilas yra pasirinktinai pakeistas 1, 2 arba 3 pakaitais, nepriklausomai parinktais iš OH, CN, amino, halogeno, C_{1-6} alkilo, C_{1-6}halogenalkilo, C_{1-6} halogenalkilo, arilo, arilalkilo, heteroarilo, heteroarilalkilo, cikloalkilo arba heterocikloalkilo;

arba R^c ir R^d kartu su N atomu, prie kurio jie yra prijungti, sudaro 4-,5-,6- arba 7-narę heterocikloalkilo grupę, pasirinktinai pakeistą 1, 2 arba 3 pakaitais, nepriklausomai parinktais iš OH, CN, amino, halogeno, C_{1-6}alkilo, C_{1-6}halogenalkilo, C_{1-6}halogenalkilo, arilo, arilalkilo, heteroarilo, heteroarilalkilo, cikloalkilo ir heterocikloalkilo;

$R^{c''}$ ir $R^{d''}$ nepriklausomai parinkti iš H, C_{1-10} alkilo, C_{1-6} halogenalkilo, C_{2-6} alkenilo, C_{2-6} alkinilo, arilo, heteroarilo, cikloalkilo, heterocikloalkilo, arilalkilo, heteroarilalkilo, cikloalkilalkilo ir heterocikloalkilalkilo, kur minėtas C_{1-10} alkilas, C_{1-6} halogenalkilas, C_{2-6} alkenilas, C_{2-6} alkinilas, arilas, heteroarilas, cikloalkilas, heterocikloalkilas, arilalkilas, heteroarilalkilas, cikloalkilalkilas arba heterocikloalkilalkilas yra pasirinktinai pakeisti 1, 2 arba 3 pakaitais, nepriklausomai parinktais iš OH, CN, amino, halogeno, C_{1-6} alkilo, C_{1-6} halogenalkilo, C_{1-6} halogenalkilo, arilo, arilalkilo, heteroarilo, heteroarilalkilo, cikloalkilo ir heterocikloalkilo;

arba $R^{c''}$ ir $R^{d''}$ kartu su N atomu, prie kurio jie yra prijungti, sudaro 4-, 5-, 6- arba 7-narę heterocikloalkilo grupę, pasirinktinai pakeistą 1, 2 arba 3 pakaitais, nepriklausomai parinktais iš OH, CN, amino, halogeno, C_{1-6}alkilo, C_{1-6} halogenalkilo, C_{1-6} halogenalkilo, arilo, arilalkilo, heteroarilo, heteroarilalkilo, cikloalkilo ir heterocikloalkilo;

p yra 0, 1, 2, 3, 4, 5, arba 6; ir

q yra 0,1,2,3,4,5 arba 6;

ir farmaciniu požiūriu priimtiną nešiklį; kur minėta kompozicijayra tinkama įvedimui per burną ir minėto junginio arba minėtos druskos pateikimui prailgintam atpalaidavimui.

2. Farmacinė kompozicija pagal 1 punktą, kur junginys yra formulės II junginys:

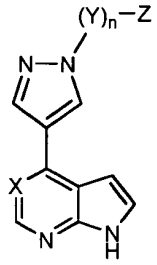

II

arba jo farmaciniu požiūriu priimtina druska.

3. Farmacinė kompozicija pagal 1 arba 2 punktą, kur X yra N.

4. Farmacinė kompozicija pagal bet kurį iš 1-3 punktų, kur n yra 0.

5. Farmacinė kompozicija pagal bet kurį iš 1-3 punktų, kur n yra 1 ir Y yra C_{1-8} alkilenas, pasirinktinai pakeistas 1, 2 arba 3 halogenu, OH, CN, amino, C_{1-4}alkilamino arba C_{2-8}dialkilamino grupe.

6. Farmacinė kompozicija pagal bet kurį iš 1-5 punktų, kur Z yra cikloalkilas, pasirinktinai pakeistas 1, 2, 3, 4, 5 arba 6 pakaitais, nepriklausomai parinktais iš

halogeno, C_{1-4} alkilo, C_{2-4} alkenilo, C_{2-4} alkinilo, C_{1-4} halogenalkilo, C_{1-4} hidroksialkilo, C_{1-4} cianoalkilo, Cy^1, CN, NO_2, OR^a, SR^a, $C(O)R^b$, $C(O)NR^cR^d$, $C(O)OR^a$, $OC(O)R^b$, $OC(O)NR^cR^d$, NR^cR^d, $NR^cC(O)R^b$, $NR^cC(O)NR^cR^d$, $NR^cC(O)OR^a$, $S(O)R^b$, $S(O)NR^cR^d$, $S(O)_2R^b$, $NR^cS(O)_2R^b$ ir $S(O)_2NR^cR^d$.

7. Farmacinė kompozicija pagal bet kurį iš 1-5 punktų, kur Z yra heterocikloalkilas, pasirinktinai pakeistas 1, 2, 3, 4, 5 arba 6 pakaitais, nepriklausomai parinktais iš halogeno, C_{1-4} alkilo, C_{2-4} alkenilo, C_{2-4} alkinilo, C_{1-4} halogenalkilo, C_{1-4} hidroksialkilo, C_{1-4} cianoalkilo, Cy^1, CN, NO_2, OR^a, SR^a, $C(O)R^b$, $C(O)NR^cR^d$, $C(O)OR^a$, $OC(O)R^b$, $OC(O)NR^cR^d$, NR^cR^d, $NR^cC(O)R^b$, $NR^cC(O)NR^cR^d$, $NR^cC(O)OR^a$, $S(O)R^b$, $S(O)N^cR^d$, $S(O)_2R^b$, $NR^cS(O)_2R^b$ ir $S(O)_2NR^cR^d$.

8. Farmacinė kompozicija pagal 1 punktą, kur minėtas junginys yra parinktas iš:

4-[1-(1-metil-3-pirazol-1-il-propil)-1H-pirazol-4-il]-1H-pirolo[2,3-b]piridino;

4-[1-(3-imidazol-1-il-1-metil-propil)-1H-pirazol-4-il]-1H-pirolo[2,3-b]piridino;

4-ciklopentil-4-[4-(1H-pirolo[2,3-b]piridin-4-il)-pirazol-1-il]-butirnitrilo;

3-ciklopropil-3-[4-(7H-pirolo[2,3-d]pirimidin-4-il)-pirazol-1-il]-propionitrilo;

3-ciklopentil-3-[4-(1H-pirolo[2,3-b]piridin-4-il)-1H-pirazol-1-il]propannitrilo;

3-cikloheksil-3-[4-(1H-pirolo[2,3-b]piridin-4-il)-1H-pirazol-1-il]propannitrilo;

3-ciklopentil-3-[4-(7H-pirolo[2,3-d]pirimidin-4-il)-1H-pirazol-1-il]propannitrilo;

3-cikloheksil-3-[4-(7H-pirolo[2,3-d]pirimidin-4-il)-1H-pirazol-1-il]propannitrilo;

3-1-[4-(7H-pirolo[2,3-d]pirimidin-4-il)-1H-pirazol-1-il] ciklopropilpropannitrilo;

4-ciklopropil-3-[4-(7H-pirolo[2,3-d]pirimidin-4-il)-1H-pirazol-1-il]butanenitrilo;

1-[4-(7H-pirolo[2,3-d]pirimidin-4-il)-1H-pirazol-1-il] ciklopropilacetonitrilo;

4-1-[(pirolidin-2-il)metil]-1H-pirazol-4-il-7H-pirolo[2,3-d]pirimidino;

4-(1-[1-(metilsulfonil)pirolidin-2-il]metil-1H-pirazol-4-il)-7H-pirolo[2,3-d]pirimidino;

3-ciklopentil-3-[4-(7H-pirolo[2,3-d]pirimidin-4-il)-1H-pirazol-1-il]akrilonitrilo;

3-(2-ciano-1-[4-(7H-pirolo[2,3-d]pirimidin-4-il)-1H-pirazol-1-il]etil)-ciklopentan-karbonitrilo;

3-[3-(hidroksimetil)ciklopentil]-3-[4-(7H-pirolo[2,3-d] pirimidin-4-il)-1H-pirazol-1-il]-propannitrilo;

4-(1-benzil-1H-pirazol-4-il)-1H-pirolo[2,3-b]piridino;

4-[1-(2-naftilmetil)-1H-pirazol-4-il]-1H-pirolo[2,3-b] piridino;

4-(1-fenil-1H-pirazol-4-il)-1H-pirolo[2,3-b]piridino;

3-[4-(1H-pirolo[2,3-b]piridin-4-il)-1H-pirazol-1-il] benzonitrilo;

4-metil-3-[4-(1H-pirolo[2,3-b]piridin-4-il)-1H-pirazol-1-il]benzonitrilo;

4-[1-(3,5-dimetoksibenzil)-1H-pirazol-4-il]-1H-pirolo[2,3-b]piridino;

4-[1-(1-feniletil)-1H-pirazol-4-il]-1H-pirolo[2,3-b] piridino;

4-[1-(cikloheksilmetil)-1H-pirazol-4-il]-1H-pirolo[2,3-b] piridino;

3-{[4-(1H-pirolo[2,3-b]piridin-4-il)-1H-pirazol-1-il]metil} benzonitrilo;

2-{[4-(1H-pirolo[2,3-b]piridin-4-il)-1H-pirazol-1-il]metil} benzonitrilo;

4-{[4-(1H-pirolo[2,3-b]piridin-4-il)-1H-pirazol-1-il]metil} benzonitrilo;

1-fenil-2-[4-(1H-pirolo[2,3-b]piridin-4-il)-1H-pirazol-1-il] etanono;

4-{1-[(5-metilizoksazol-3-il)metil]-1H-pirazol-4-il}-1H-pirolo[2,3-b]piridino;

4-[1-(tetrahidro-2H-piran-2-ilmetil)-1H-pirazol-4-il]-1H-pirolo[2,3-b]piridino;

4-(1-cikloheks-2-en-1-il-1H-pirazol-4-il)-1H-pirolo[2,3-b]piridino;

4-(1-cikloheksil-1H-pirazol-4-il)-1H-pirolo [2,3-b] piridino;

4'-{[4-(1H-pirolo[2,3-b]piridin-4-il)-1H-pirazol-1-il]metil} bifenil-2-karbonitrilo;

4-[1-(2-nitrobenzil)-1H-pirazol-4-il]-1H-pirolo[2,3-b] piridino;

4-{1-[2,6-dichlor4-(trifluormetil)fenil]-1H-pirazol-4-il}-1H-pirolo[2,3-b]piridino;

4-[1-(3-nitrobenzil)-1H-pirazol-4-il]-1H-pirolo[2,3-b] piridino;

4-[1-(2-brombenzil)-1H-pirazol-4-il]-1H-pirolo[2,3-b] piridino;

N-fenil-2-[4-(1H-pirolo[2,3-b]piridin-4-il)-1H-pirazol-1-il]propanamido;

4-{1-[3-(trifluormetoksi)benzil]-1H-pirazol-4-il}-1H-pirolo[2,3-b]piridino;

4-{1-[2-fluor-5-(trifluormetil)benzil]-1H-pirazol-4-il}-1H-pirolo[2,3-b]piridino;

4-{1-[3-(trifluormetil)benzil]-1H-pirazol-4-il}-1H-pirolo[2,3-b]piridino;

4-[1-(piridin-3-ilmetil)-1H-pirazol-4-il]-1H-pirolo[2,3-b] piridino;

4-{1-[1-fenilbutil]-1H-pirazol-4-il}-1H-pirolo[2,3-b] piridino;

1-fenil-2-[4-(1H-pirolo[2,3-b]piridin-4-il)-H-pirazol-1-il] propan-1-ono;

4-[1-(2,6-dichlorbenzil)-1H-pirazol-4-il]-1H-pirolo[2,3-b]piridino;

4-[1-(2,6-dimetilfenil)-1H-pirazol-4-il]-1H-pirolo[2,3-b] piridino;

2-[4-(1H-pirolo[2,3-b]piridin-4-il)-1H-pirazol-1-il]-5-(trifluormetil)-benzonitrilo;

4-[1-(4-brom-3,5,6-trifluorpiridin-2-il)-1H-pirazol-4-il]-1H-pirolo[2,3-b]piridino;

4-[1-(ciklopropilmetil)-1H-pirazol-4-il]-1H-pirolo[2,3-b] piridino;

4-[1-(2,5-dimetilfenil)-1H-pirazol-4-il]-1H-pirolo[2,3 -b] piridino;

4-[1-(2-metilfenil)-1H-pirazol-4-il]-1H-pirolo[2,3-b] piridino;

4-[1-(2-metoksifenil)-1H-pirazol-4-il]-1H-pirolo[2,3-b] piridino;

3-{1-[4-(1H-pirolo[2,3-b]piridin-4-il)-1H-pirazol-1-il]etil} benzonitrilo;

3-chlor-4-[4-(1H-pirolo[2,3-b]piridin-4-il)-1H-pirazol-1-il]benzonitrilo;

4-[1-(1-cikloheksiletil)-1H-pirazol-4-il]-1H-pirolo[2,3-b] piridino;

4-fluor-2-[4-(1H-pirolo[2,3-b]piridin-4-il)-1H-pirazol-1-il]benzonitrilo;

2-fluor-4-[4-(1H-pirolo[2,3-b]piridin-4-il)-1H-pirazol-1-il]benzonitrilo;

3-fluor-4-[4-(1H-pirolo[2,3-b]piridin-4-il)-1H-pirazol-1-il]benzonitrilo;

4-(1-{1-[3-(trifluormetil)fenil]etil}-1H-pirazol-4-il)-1H-pirolo[2,3-b]piridino;

4-[1-(3,5-dimetilfenil)-1H-pirazol4-il]-H-pirolo[2,3-b] piridino;

4-[4-(1H-pirolo[2,3-b]piridin-4-il)-1H-pirazol-1-il] benzonitrilo;

{4-[4-(1H-pirolo[2,3-b]piridin-4-il)-1H-pirazol-1-il]fenil} acetonitrilo;

4-[1-(-fenilpropil)-1H-pirazol-4-il]-1H-pirolo[2,3-b] piridino;

4-(1-{1-[4-(metilsulfonil)fenil]etil}-1H-pirazol-4-il)-1H-pirolo[2,3-b]piridino;

4-{1-[1-(3-fluor-4-metoksifenil)etil]-1H-pirazol-4-il}-1H-pirolo[2,3-b]piridino;

4-(1-{11-[2-(trifluormetil)fenil]etil}-1H-pirazol-4-il)-1H-pirolo[2,3-b]piridino;

4-(1-{1-[3,5-bis(trifluormetil)fenil]etil}-1H-pirazol-4-il)-1H-pirolo[2,3-b]piridino;

4-{1-[4-(1H-pirolo[2,3-b]piridin-4-il)-1H-pirazol-1-il]etil} benzonitrilo;

4-{1-[4-nitro-2-(trifluormetil)fenil]-1H-pirazol-4-il}-1H-pirolo[2,3-b]piridino;

3-metil-4-[4-(1H-pirolo[2,3-b]piridin-4-il)-1H-pirazol-1-il]benzonitrilo;

4-[1-(2-chlorfenil)-1H-pirazol-4-il]-1H-pirolo[2,3-b] piridino;

3-brom-4-[4-(1 H-pirolo[2,3-b]piridin-4-il)-1H-pirazol-1-il]benzonitrilo;

etilo 4-[4-(1H-pirolo[2,3-b]piridin-4-il)-1H-pirazol-1-il] benzoato;

4-{1-[2-chlor-6-nitro-4-(trifluormetil)fenil]-1H-pirazol-4-il}-1H-pirolo[2,3-b]piridino;

4-(1-{1-[4-(trifluormetil)fenil]etil}-1H-pirazol-4-il)-1H-pirolo[2,3-b]piridino;

4-[1-(2,3-dihidro-1H-inden-1-il)-1H-pirazol-4-il]-1H-pirolo[2,3-b]piridino;

4-[1-(1,2,3,4-tetrahidronaftalen-1-il)-1H-pirazol-4-il]-1H-pirolo[2,3-b]piridino;

4-(1-{1-[2-chlor-5-(trifluormetil)fenil]etil}-1H-pirazol-4-il)-1H-pirolo[2,3-b]piridino;

4-{1-[11-(2,4-dichlor-5-fluorfenil)etil]-1H-pirazol-4-il}-1H-pirolo[2,3-b]piridino;

4-[1-(1-ciklopentiletil)-1H-pirazol-4-il]-1H-pirolo[2,3-b] piridino;

4-[1-(1-metil-3-fenilpropil)-1H-pirazol-4-il]-1H-pirolo[2,3-b]piridino;

4-[1-(1-ciklobutiletil)-1H-pirazol-4-il]-1H-pirolo[2,3-b] piridino;

[2-[4-(1H-pirolo[2,3-b]piridin-4-il)-1H-pirazol-1-il]-5-(trifluormetil)fenil]-acetonitrilo;

[5-[4-(1H-pirolo[2,3-b]piridin-4-il)-1H-pirazol-1-il]-2-(trifluormetil)fenil]-acetonitrilo;

4-{1-[4-fenilbut-3-en-1-il]-1H-pirazol-4-il}-1H-pirolo[2,3-b]piridino;

[3-chlor-2-[4-(1H-pirolo[2,3-b]piridin-4-il)-1H-pirazol-1-il]-5-(trifluormetil)fenil]-acetonitrilo;

5-[4-(1H-pirolo[2,3-b]piridin-4-il)-1H-pirazol-1-il]-2-(trifluormetil)-benzonitrilo;

4- {1-[2-chlor-4-(trifluormetil)fenil]-1H-pirazol-4-il}-1H-pirolo[2,3-b]piridino;

4-[4-(1H-pirolo[2,3-b]piridin-4-il)-1H-pirazol-1-il]-2-(trifluormetil)-benzonitrilo;

2-[4-(1H-pirolo[2,3-b]piridin-4-il)-1H-pirazol-1-il] benzonitrilo;

3-chlor-2-[4-(1H-pirolo[2,3-b]piridin-4-il)-1H-pirazol-1-il]benzonitrilo;

4-amino-5,6-difluor-2-[4-(1H-pirolo[2,3-b]piridin-4-il)-1H-pirazol-1-il]izoftalonitrilo;

1-{[4-(1H-pirolo[2,3-b]piridin-4-il)-1H-pirazol-1-il]metil}-ciklopropankarbonitrilo;

5-brom-2-[4-(1H-pirolo[2,3-b]piridin-4-il)-1H-pirazol-1-il]benzonitrilo;

3-[4-(1H-pirolo[2,3-b]piridin-4-il)-1H-pirazol-1-il]-4-(trifluormetil)-benzonitrilo;

2-[4-(1H-pirolo[2,3-b]piridin-4-il)-1H-pirazol-1-il]-3-(trifluormetil)-benzonitrito;

3-[4-(1H-pirolo[2,3-b]piridin-4-il)-1H-pirazol-1-il]-4-(trifluormetil)benzamido;

3-[4-(1H-pirolo[2,3-b]piridin-4-il)-1H-pirazol-1-il] cikloheksanono;

2-[4-(1H-pirolo[2,3-b]piridin-4-il)-1H-pirazol-1-il] cikloheksanolio;

4-(1-{[-(metilsulfonil)piperidin-4-il]metil}-1H-pirazol-4-il)-1H-pirolo[2,3-b]piridino;

2-[4-(1H-pirolo[2,3-b]piridin-4-il)-1H-pirazol-1-il] cikloheksankarbonitrilo;

4-{1-[2-(trifluormetil)fenil]-1H-pirazol-4-il}-1H-pirolo[2,3-b]piridino;

4-[1-(2,6-dichlorfenil)-1H-pirazol-4-il]-1H-pirolo[2,3-b] piridino;

(4-{[4-(1H-pirolo[2,3-b]piridin-4-il)-1H-pirazol-1-il]metil} cikloheksil)metanolio;

4-[1-(tetrahidrofuran-2-ilmetil)-1H-pirazol-4-il]-1H-pirolo[2,3-b]piridino;

4-[1-(1-ciklopentilpropil)-1H-pirazol-4-il]-1H-pirolo[2,3-b]piridino;

4-[1-(tetrahidrofuran-3-ilmetil)-1H-pirazol-4-il]-1H-pirolo[2,3-b]piridino;

2-chlor-3-[4-(1H-pirolo[2,3-b]piridin-4-il)-1H-pirazol-1-il]benzonitrilo;

3-[4-(1H-pirolo[2,3-b]piridin-4-il)-1H-pirazol-1-il]-3-(1,3-tiazol-5-il)propannitrilo;

3-(1-metil-1H-imidazol-5-il)-3-[4-(1H-pirolo[2,3-b]piridin-4-il)-1H-pirazol-1-il]propannitrilo;

3-[4-(1H-pirolo[2,3-b]piridin-4-il)-1H-pirazol-1-il]-3-(3-tienil)propannitrilo;

{1-[4-(1H-pirolo[2,3-b]piridin-4-il)-1H-pirazol-1-il]ciklopentil}acetonitrilo;

4-chlor-3-[4-(1H-pirolo[2,3-b]piridin-4-il)-1H-pirazol-1-il]benzonitrilo;

4-[4-(1H-pirolo[2,3-b]piridin-4-il)-1H-pirazol-1-il]ftalonitrilo;

3-metil-4-[4-(1H-pirolo[2,3-b]piridin-4-il)-1H-pirazol-1-il]benzaldehido;

4-[1-(2-metil-4-nitrofenil)-1H-pirazol-4-il]-1H-pirolo[2,3-b]piridino;

3-[4-(1H-pirolo[2,3-b]piridin-4-il)-1H-pirazol-1-il]ciklopentanono;

4-[1-(3-furilmetil)-1H-pirazol-4-il]-1H-pirolo[2,3-b]piridino;

4-[1-(2-furilmetil)-1H-pirazol-4-il]-1H-pirolo[2,3-b]piridino;

3-{2-ciano-1-[4-(1H-pirolo[2,3-b]piridin-4-il)-1H-pirazol-1-il]etil}benzomtrilo;

{3-metil-4-[4-(1H-pirolo[2,3-b]piridin-4-il)-1H-pirazol-1-il]fenil}metanolio;

3-(1-benzofuran-2-il)-3-[4-(1H-pirolo[2,3-b]piridin-4-il)-1H-pirazol-1-il]propannitrilo;

3-(3-furil)-3-[4-(1H-pirolo[2,3-b]piridin-4-il)-1H-pirazol-1-il]propannitrilo;

{3-metil-4-[4-(1H-pirolo[2,3-b]piridin-4-il)-1H-pirazol-1-il]fenil}acetonitrilo;

4-metil-3-[4-(7H-pirolo[2,3-d]pirimidin-4-il)-1H-pirazol-1-il]benzonitrilo;

4-[-(11-ciklopentilpropil)-1H-pirazol-4-il]-7H-pirolo[2,3-d]pirimidino;

{1-[4-(7H-pirolo[2,3-d]pirimidin-4-il)-1H-pirazol-1-il]ciklopentil}acetonitrilo;

3-{2-ciano-1-[4-(7H-pirolo[2,3-d]pirimidin-4-il)-1H-pirazol-1-il]etil}benzonitrilo;

3-[4-(7H-pirolo[2,3-d]pirimidin-4-il)-1H-pirazol-1-il]-3-(3-tienil)propannitrilo;

4-chlor-3-[4-(7H-pirolo[2,3-d]pirimidin-4-il)-1H-pirazol-1-il]benzonitrilo;

3-(3-furil)-3-[4-(7H-pirolo[2,3-d]pirimidin-4-il)-1H-pirazol-1-il]propannitrilo;

3-{1-[4-(7H-pirolo[2,3-d]pirimidin-4-il)-1H-pirazol-1-il]ciklopentil}-propannitrilo;

{1-[4-(7H-pirolo[2,3-d]pirimidin-4-il)-1H-pirazol-1-il]cikloheksil}acetonitrilo;

{3-metil-4-[4-(7H-pirolo[2,3-d]pirimidin-4-il)-1H-pirazol-1-il]fenil}metanolio;

3-piridin-4-il-3-[4-(7H-pirolo[2,3-d]pirimidin-4-il)-1H-pirazol-1-il]propannitrilo;

3-piridin-3-il-3-[4-(7H-pirolo[2,3-d]pirimidin-4-il)-1H-pirazol-1-il]propannitrilo;

3-[4-(metiltio)fenil]-3-[4-(7H-pirolo[2,3-d]pirimidin-4-il)-1H-pirazol-1-il]propannitrilo;

3-(3-metoksifenil)-3-[4-(7H-pirolo[2,3-d]pirimidin-4-il)-1H-pirazol-1-il]propannitrilo;

3-(4-metoksifenil)-3-[4-(7H-pirolo[2,3-d]pirimidin-4-il)-1H-pirazol-1-il]propannitrilo;

{3-metil-4-[4-(7H-pirolo[2,3-d]pirimidin-4-il)-1H-pirazol-1-il]fenil}acetonitrilo;

3-[4-(metilsulfinil)fenil]-3-[4-(7H-pirolo[2,3-d]pirimidin-4-il)-1H-pirazol-1-il]-propannitrilo;

3-[4-(metilsulfonil)fenil]-3-[4-(7H-pirolo[2,3-d]pirimidin-4-il)-1H-pirazol-1-il]-propannitrilo;

3-[3-(cianometoksi)fenil]-3-[4-(7H-pirolo[2,3-d]pirimidin-4-il)-1H-pirazol-1-il]-propannitrilo;

3-(6-chlorpiridin-3-il)-3-[4-(7H-pirolo[2,3-d]pirimidin-4-il)-1H-pirazol-1-il]propannitrilo;

5-{2-ciano-1-[4-(7H-pirolo[2,3-d]pirimidin-4-il)-1H-pirazol-1-il]etil}piridin-2-karbonitrilo;

3-(3,5-dimetilizoksazol-4-il)-3-[4-(7H-pirolo[2,3-d]pirimidin-4-il)-1H-pirazol-1-il]-propannitrilo;

3-[4-(7H-pirolo[2,3-d]pirimidin-4-il)-1H-pirazol-1-il]-3-[6-(trifluormetil)piridin-3-il]-propannitrilo;

3-(6-metoksipiridin-3-il)-3-[4-(7H-pirolo[2,3-d]pirimidin-4-il)-1H-pirazol-1-il]propannitrilo;

3-piridin-2-il-3-[4-(7H-pirolo[2,3-d]pirimidin-4-il)-1H-pirazol-1-il]propannitrilo;

3-(6-brompiridin-2-il)-3-[4-(7H-pirolo[2,3-d]pirimidin-4-il)-1H-pirazol-1-il]propannitrilo;

6-{2-ciano-1-[4-(7H-pirolo[2,3-d]pirimidin-4-il)-1H-pirazol-1-il]etil}piridine-2-karbonitrilo;

3-(5-brompiridin-3-il)-3-[4-(7H-pirolo[2,3-d]pirimidin-4-il)-1H-pirazol-1-il]propannitrilo;

5-{2-ciano-1-[4-(7H-pirolo[2,3-d]pirimidin-4-il)-1H-pirazol-1-il]etil}nicotinonitrilo;

3-(2-metoksipiridin-3-il)-3-[4-(7H-pirolo[2,3-d]pirimidin-4-il)-1H-pirazol-1-il]propannitrilo;

3-[4-(cianometoksi)fenil]-3-[4-(7H-pirolo[2,3-d]pirimidin-4-il)-1H-pirazol-1-il]propannitrilo;

3-[2-(cianometoksi)fenil]-3-[4-(7H-pirolo[2,3-d]pirimidin-4-il)-1H-pirazol-1-il]-propannitrilo;

3-(3,5-dibromfenil)-3-[4-(7H-pirolo[2,3-d]pirimidin-4-il)-1H-pirazol-1-il]propannitrilo;

5-{2-ciano-1-[4-(7H-pirolo[2,3-d]pirimidin-4-il)-1H-pirazol-1-il]etil}izoftalonitrilo;

3-[6-(dimetilamino)piridin-2-il]-3-[4-(7H-pirolo[2,3-d]pirimidin-4-il)-1H-pirazol-1-il]-propannitrilo;

3-(4-brom-2-tienil)-3-[4-(7H-pirolo[2,3-d]pirimidin-4-il)-1H-pirazol-1-il]propannitrilo;

5-{2-ciano-1-[4-(7H-pirolo[2,3-d]pirimidin-4-il)-1H-pirazol-1-il]etil}tiofen-3-karbonitrilo;

3-(5-brom-2-fluorfenil)-3-[4-(7H-pirolo[2,3-d]pirimidin-4-il)-1H-pirazol-1-il]-propannitrilo;

3-(3-nitrofenil)-3-[4-(7H-pirolo[2,3-d]pirimidin-4-il)-1H-pirazol-1-il]propannitrilo;

3-(5-brom-2-metoksifenil)-3-[4-(7H-pirolo[2,3-d]pirimidin-4-il)-1H-pirazol-1-il]-propannitrilo;

3-{2-ciano-1-[4-(7H-pirolo[2,3-d]pirimidin-4-il)-1H-pirazol-1-il]etil}-4-metoksibenzo-nitrilo;

3-(3-bromfenil)-3-[4-(7H-pirolo[2,3-d]pirimidin-4-il)-1H-pirazol-1-il]propannitrilo;

3-{2-ciano-1-[4-(7H-pirolo[2,3-d]pirimidin-4-il)-1H-pirazol-1-il]etil}-4-fluorbenzonitrilo;

3-[5-brom-2-(cianometoksi)fenil]-3-[4-(7H-pirolo[2,3-d]pirimidin-4-il)-1H-pirazol-1-il]-propannitrilo;

3-(4-brom-2-furil)-3-[4-(7H-pirolo[2,3-d]pirimidin-4-il)-1H-pirazol-1-il]propannitrilo;

4-(cianometoksi)-3-{2-ciano-1-[4-(7H-pirolo[2,3-d]pirimidin-4-il)-1H-pirazol-1-il]etil}-benzonitrilo;

3-(4-brompiridin-2-il)-3-[4-(7H-pirolo[2,3-d]pirimidin-4-il)-1H-pirazol-1-il]propannitrilo;

2-{2-ciano-1-[4-(7H-pirolo[2,3-d]pirimidin-4-il)-1H-pirazol-1-il]etil}izonikotinonitrilo;

5-{2-ciano-1-[4-(7H-pirolo[2,3-d]pirimidin-4-il)-1H-pirazol-1-il]etil}-3-furonitrilo;

3-[2-brom-5-(cianometoksi)fenil]-3-[4-(7H-pirolo[2,3-d]pirimidin-4-il)-1H-pirazol-1-il]-propannitrilo;

4-(cianometoksi)-2-{2-ciano-1-[4-(7H-pirolo[2,3-d]pirimidin-4-il)-1H-pirazol-1-il]-etilbenzonitrilo;

3-pirimidin-5-il-3-[4-(7H-pirolo[2,3-d]pirimidin-4-il)-1H-pirazol-1-il]propannitrilo;

3-(2-brompiridin-4-il)-3-[4-(7H-pirolo[2,3-d]pirimidin-4-il)-1H-pirazol-1-il]propannitrilo;

4-{2-ciano-1-[4-(7H-pirolo[2,3-d]pirimidin-4-il)-1H-pirazol-1-il]etil}piridin-2-karbonitrilo;

3-(5-metoksipiridin-3-il)-3-[4-(7H-pirolo[2,3-d]pirimidin-4-il)-1H-pirazol-1-il]propannitrilo;

3-(3-chlorfenil)-3-[4-(7H-pirolo[2,3-d]pirimidin-4-il)-1H-pirazol-1-il]propannitrilo;

3-[4-(7H-pirolo[2,3-d]pirimidin-4-il)-1H-pirazol-1-il]-3-[3-(trifluormetil)fenil]-propannitrilo;

3-(3-fenoksifenil)-3-[4-(7H-pirolo[2,3-d]pirimidin-4-il)-1H-pirazol-1-il]propannitrilo;

3-[4-(7H-pirolo[2,3-d]pirimidin-4-il)-1H-pirazol-1-il]-3-[3-(trifluormetoksi)-fenil]-propannitrilo;

metilo 3-{2-ciano-1-[4-(7H-pirolo[2,3-d]pirimidin-4-il)-1H-pirazol-1-il]etil}benzoato;

3-{2-ciano-1-[4-(7H-pirolo[2,3-d]pirimidin-4-il)-1H-pirazol-1-il]etil}benzenkarboksirūgšties;

3-[3-(1H-pirazol-4-il)fenil]-3-[4-(7H-pirolo[2,3-d]pirimidin-4-il)-1H-pirazol-1-il]-propannitrilo;

3-(3-aminofenil)-3-[4-(7H-pirolo[2,3-d]pirimidin-4-il)-1H-pirazol-1-il]propannitrilo;

N-(3-{2-ciano-1-[4-(7H-pirolo[2,3-d]pirimidin-4-il)-1H-pirazol-1-il]etil}fenil)acetamido;

N-(3-{2-ciano-1-[4-(7H-pirolo[2,3-d]pirimidin-4-il)-1H-pirazol-1-il]etil}fenil)-metansulfonamido;

4-{2-ciano-1-[4-(7H-pirolo[2,3-d]pirimidin-4-il)-1H-pirazol-1-il]etil}tiofen-2-karbonitrilo;

5-{2-ciano-1-[4-(7H-pirolo[2,3-d]pirimidin-4-il)-1H-pirazol-1-il]etil}tiofen-2-karbonitrilo;

3-[3-(morfolin-4-ilkarbonil)fenil]-3-[4-(7H-pirolo[2,3-d]pirimidin-4-il)-1H-pirazol-1-il]-propannitrilo;

N-(2-aminoetil)-3-{2-ciano-1-[4-(7H-pirolo[2,3-d]pirimidin-4-il)-1H-pirazol-1-il]etil}-benzamido;

3-(5-formil-3-tienil)-3-[4-(7H-pirolo[2,3-d]pirimidin-4-il)-1H-pirazol-1-il]propannitrilo;

3-{2-ciano-1-[4-(7H-pirolo[2,3-d]pirimidin-4-il)-1H-pirazol-1-il]etil}-N-metilbenzamido;

2-ciano-N-(3-{2-ciano-1-[4-(7H-pirolo[2,3-d]pirimidin-4-il)-1H-pirazol-1-il]etil}fenil)-acetamido;

N-(3-{2-ciano-1-[4-(7H-pirolo[2,3-d]pirimidin-4-il)-1H-pirazol-1-il]etil}fenil)-nikotinamido;

N-(3-{2-ciano-1-[4-(7H-pirolo[2,3-d]pirimidin-4-il)-1H-pirazol-1-il]etil}fenil)-N'-izopropilkarbamido;

izopropilo (3- {2-ciano-1-[4-(7H-pirolo[2,3-d]pirimidin-4-il)-1H-pirazol-1-il]etil}fenil)-karbamato;

3-(5-fenilpiridin-3-il)-3-[4-(7H-pirolo[2,3-d]pirimidin-4-il)-1H-pirazol-1-il]propannitrilo;

3-(3,3'-bipiridin-5-il)-3-[4-(7H-pirolo[2,3-d]pirimidin-4-il)-1H-pirazol-1-il]propannitrilo;

3-(5-pirimidin-5-ilpiridin-3-il)-3-[4-(7H-pirolo[2,3-d]pirimidin-4-il)-1H-pirazol-1-il]-propannitrilo;

3-[5-(1-metil-1H-pirazol-4-il)piridin-3-il]-3-[4-(7H-pirolo[2,3-d]pirimidin-4-il)-1H-pirazol-1-il]propannitrilo;

3-(5-etinilpiridin-3-il)-3-[4-(7H-pirolo[2,3-d]pirimidin-4-il)-1H-pirazol-1-il]propannitrilo;

3-[5-(feniltio)piridin-3-il]-3-[4-(7H-pirolo[2,3-d]pirimidin-4-il)-1H-pirazol-1-il]-propannitrilo;

3-(2-brom-1,3-tiazol-5-il)-3-[4-(7H-pirolo[2,3-d]pirimidin-4-il)-1H-pirazol-1-il]-propannitrilo;

3-(5-morfolin-4-ilpiridin-3-il)-3-[4-(7H-pirolo[2,3-d]pirimidin-4-il)-1H-pirazol-1-il]-propannitrilo;

3-(1-metil-1H-pirazol-4-il)-3-[4-(7H-pirolo[2,3-d]pirimidin-4-il)-1H-pirazol-1-il]-propannitrilo;

3-(3-piridin-3-ilfenil)-3-[4-(7H-pirolo[2,3-d]pirimidin-4-il)-1H-pirazol-1-il]propannitrilo;

3-[5-(fenilsulfinil)piridin-3-il]-3-[4-(7H-pirolo[2,3-d]pirimidin-4-il)-1H-pirazol-1-il]-propannitrilo;

3-[5-(fenilsulfonil)piridin-3-il]-3-[4-(7H-pirolo[2,3-d]pirimidin-4-il)-1H-pirazol-1-il]-propannitrilo;

3-[4-(7H-pirolo[2,3-d]pirimidin-4-il)-1H-pirazol-1-il]-3-[5-(1,3-tiazol-2-iltio)piridin-3-il]propannitrilo;

3-[5-(etiltio)piridin-3-il]-3-[4-(7H-pirolo[2,3-d]pirimidin-4-il)-1H-pirazol-1-il]-propannitrilo;

4-{1-[1-metil-2-(1H-1,2,4-triazol-1-il)etil]-1H-pirazol-4-il}-7H-pirolo[2,3-d]pirimidino;

1-fenil-2-[4-(7H-pirolo[2,3-d]pirimidin-4-il)-1H-pirazol-1-il]propan-1-ono;

3-[5-(etilsulfinil)piridin-3-il]-3-[4-(7H-pirolo[2,3-d]pirimidin-4-il)-1H-pirazol-1-il]-propannitrilo;

3-[5-(etilsulfonil)piridin-3-il]-3-[4-(7H-pirolo[2,3-d]pirimidin-4-il)-1H-pirazol-1-il]-propannitrilo;

3-[5-(cikloheksiltio)piridin-3-il]-3-[4-(7H-pirolo[2,3-d]pirimidin-4-il)-1H-pirazol-1-il]-propannitrilo;

1-fenil-2-[4-(7H-pirolo[2,3-d]pirimidin-4-il)-1H-pirazol-1-il]propan-1-olio;

3-[3-(etiltio)fenil]-3-[4-(7H-pirolo[2,3-d]pirimidin-4-il)-1H-pirazol-1-il]propannitrilo;

3-[3-(etilsulfinil)fenil]-3-[4-(7H-pirolo[2,3-d]pirimidin-4-il)-1H-pirazol-1-il]-propannitrilo;

3-[3-(etilsulfonil)fenil]-3-[4-(7H-pirolo[2,3-d]pirimidin-4-il)-1H-pirazol-1-il]-propannitrilo;

3-[5-(cikloheksilsulfonil)piridin-3-il]-3-[4-(7H-pirolo[2,3-d]-pirimidin-4-il)-1H-pirazol-1-il]propannitrilo;

3-[5-(cikloheksilsulfinil)piridin-3-il]-3-[4-(7H-pirolo[2,3-d]pirimidin-4-il)-1H-pirazol-1-il]propannitrilo;

4-[1-(1-metil-2-feniletil)-1H-pirazol-4-il]-7H-pirolo[2,3-d]pirimidino;

4- {1-[1-metil-2-(3-tienil)etil]-1H-pirazol-4-il}-7H-pirolo[2,3-d]pirimidino;

3-{1-[4-(7H-pirolo[2,3-d]pirimidin-4-il)-1H-pirazol-1-il] etil}benzonitrilo;

4-{1-[2-(1H-imidazol-1-il)-1-metiletil]-1H-pirazol-4-il}-7H-pirolo[2,3-d]pirimidino;

4-{1-[1-metil-2-(3-metil-1,2,4-oksadiazol-5-il)etil]-1H-pirazol-4-il}-7H-pirolo[2,3-d]-pirimidino;

3-[3-(metilsulfonil)fenil]-3-[4-(7H-pirolo[2,3-d]pirimidin-4-il)-1H-pirazol-1-il]-propannitrilo;

3-(3-piridin-4-ilfenil)-3-[4-(7H-pirolo[2,3-d]pirimidin-4-il)-1H-pirazol-1-il]propannitrilo;

3-[5-(izopropiltio)piridin-3-il]-3-[4-(7H-pirolo[2,3-d] pirimidin-4-il)-1H-pirazol-1-il]-propannitrilo;

3-[5-(izopropilsulfinil)piridin-3-il]-3-[4-(7H-pirolo[2,3-d] pirimidin-4-il)-1H-pirazol-1-il]propannitrilo;

3-[5-(isopropilsulfonil)piridin-3-il]¬-3-[4-(7H-pirolo[2,3-d]pirimidin-4-il)-1H-pirazol-1-il]propannitrilo;

3-[4-(7H-pirolo[2,3-d]pirimidin-4-il)-1H-pirazol-l-il]-3-[5-(trifluormetil)piridin-3-il]-propannitrilo;

2-[4-(7H-pirolo[2,3-d]pirimidin-4-il)-1H-pirazol-1-il]-N-[3-(trifluormetil)fenil]-propanamido;

N-2-naftil-2-[4-(7H-pirolo[2,3-d]pirimidin-4-il)-1H-pirazol-1-il]propanamido;

N-1-naftil-2-[4-(7H-pirolo[2,3-d]pirimidin-4-il)-1H-pirazol-1-il]propanamido;

N-(3-cianofenil)-2-[4-(7H-pirolo[2,3-d]pirimidin-4-il)-1H-pirazol-1-il]propanamido;

N-fenil-2-[4-(7H-pirolo [2,3-d]¬pirimidin-4-il)-1H-pirazol-1-il]-butanamido;

N-(4-fenoksifenil)-2-[4-(7H-pirolo[2,3-d]pirimidin-4-il)-1H-pirazol-1-il]butanamido;

N-2-naftil-2-[4-(7H-pirolo[2,3-d]pirimidin-4-il)-1H-pirazol-1-il]butanamido;

N-(3-cianofenil)-2-[4-(7H-pirolo[2,3-d]pirimidin-4-il)-1H-pirazol-1-il]butanamido;

N-bifenil-4-il-2-[4-(7H-pirolo[2,3-d]pirimidin-4-il)-1H-pirazol-1-il]butanamido;

N-(bifenil-4-ilmetil)-2-[4-(7H-pirolo[2,3-d]pirimidin-4-il)-1H-pirazol-1-il]butanamido;

N-(bifenil-3-ilmetil)-2-[4-(7H-pirolo[2,3-d]pirimidin-4-il)-1H-pirazol-1-il]butanamido;

N-(4-cianofenil)-2-[4-(7H-pirolo[2,3-d]pirimidin-4-il)-1H-pirazol-1-il]butanamido;

N-1-naftil-2-[4-(7H-pirolo[2,3-d]pirimidin-4-il)-1H-pirazol-1-il]butanamido;

5-{2-ciano-1-[4-(7H-pirolo[2,3-d]pirimidin-4-il)-1H-pirazol-1-il]etil}-N-fenilnikotin-amido;

N-(3-{2-ciano-1-[4-(7H-pirolo[2,3-d]pirimidin-4-il)-1H-pirazol-1-il]etil}fenil)-3-(trifluormetil)benzamido;

N-(3-{[4-(7H-pirolo[2,3-d]pirimidin-4-il)-1H-pirazol-1-il] metil}fenil)-3-(trifluormetil)benzamido;

3-[3-(metilsulfonil)fenil]-3-[4-(7H-pirolo[2,3-d]pirimidin-4-il)-1H-pirazol-1-il]-propannitrilo;

N-(3-{[4-(7H-pirolo[2,3-d]pirimidin-4-il)-1H-pirazol-1-il] metil}fenil)benzen-sulfonamido;

3-{[4-(7H-pirolo[2,3-d]pirimidin-4-il)-1H-pirazol-1-il] metil}-N-[3-(trifluormetil)-fenil]benzamido;

3-{2-ciano-1-[4-(7H-pirolo[2,3-d]pirimidin-4-il)-1H-pirazol-1-il]etil}-N,N-dimetil-benzensulfonamido;

N-benzil-3-{2-ciano-1-[4-(7H-pirolo[2,3-d]pirimidin-4-il)-1H-pirazol-1-il]etil}benzen-sulfonamido;

N-benzil-3-{2-ciano-1-[4-(7H-pirolo[2,3-d]pirimidin-4-il)-1H-pirazol-1-il]etil}benzamido;

3-{2-ciano-1-[4-(7H-pirolo[2,3-d]pirimidin-4-il)-1H-pirazol-1-il]etil}-N-fenilbenzamido;

3-{2-ciano-1-[4-(7H-pirolo[2,3-d]pirimidin-4-il)-1H-pirazol-1-il]etil}-N-[3-(trifluor-metil)fenil]benzamido;

N-(3-cianofenil)-3-{[4-(7H-pirolo[2,3-d]pirimidin-4-il)-1H-pirazol-1-il]metil}-benzamido;

N-benzil-3-{[4-(7H-pirolo-[2,3-d]pirimidin-4-il)-1H-pirazol-1-il]metil}benzamido;

N-1-naftil-3-{[4-(7H-pirolo[2,3-d]pirimidin-4-il)-1H-pirazol-1-il]metil}benzamido;

N-2-naftil-3-{[4-(7H-pirolo[2,3-d]¬pirimidin-4-il)-1H-pirazol-1-il]metil}benzamido;

N-(3-{[4-(7H-pirolo[2,3-d]pirimidin-4-il)-1H-pirazol-1-il] metil}fenil)-2-naftamido;

N-(3-{[4-(7H-pirolo[2,3-d]pirimidin-4-il)-1H-pirazol-1-il] metil}fenil)-1-naftamido;

2-fenil-N-(3-{[4-(7H-pirolo[2,3-d]pirimidin-4-il)-1H-pirazol-1-il]metil}fenil)-acetamido;

3-chlor-N-(3-{[4-(7H-pirolo[2,3-d]pirimidin-4-il)-1H-pirazol-1-il]metil}fenil)-benzamido;

N-(3-{2-ciano-1-[4-(7H-pirolo[2,3-d]pirimidin-4-il)-1H-pirazol-1-il]etil}fenil)-2-naftamido;

N-(3-{2-ciano-1-[4-(7H-pirolo[2,3-d]pirimidin-4-il)-1H-pirazol-1-il]etil}fenil)-1-naftamido;

N-(3-{2-ciano-1-[4-(7H-pirolo[2,3-d]pirimidin-4-il)-1H-pirazol-1-il]-etil}fenil)-2-fenilacetamido;

3-ciano-N-(3-{2-ciano-1-[4-(7H-pirolo[2,3-d]pirimidin-4-il)-1H-pirazol-1-il]etil}fenil)-benzamido;

N-(3-{2-ciano-1-[4-(7H-pirolo[2,3-d]pirimidin-4-il)-1H-pirazol-1-il]etil}fenil)-benzamido;

N-(3-{2-ciano-1-[4-(7H-pirolo[2,3-d]pirimidin-4-il)-1H-pirazol-1-il]etil}fenil)-4-(trifluormetil)benzamido;

N-(3-{2-ciano-1-[4-(7H-pirolo[2,3-d]pirimidin-4-il)-1H-pirazol-1-il]etil}fenil)-N'-fenilkarbamido;

3-{2-ciano-1-[4-(7H-pirolo[2,3-d]pirimidin-4-il)-1H-pirazol-1-il]etil}-N-[4-(trifluor-metil)fenil]benzamido;

3-{2-ciano-1-[4-(7H-pirolo[2,3-d]pirimidin-4-il)-1H-pirazol-1-il]etil}-N-(4-metilfenil)benzamido;

N-(4-cianofenil)-3-{2-ciano-1-[4-(7H-pirolo[2,3-d] pirimidin-4-il)-1H-pirazol-1-il]-etil}benzamido;

3-{2-ciano-1-[4-(7H-pirolo[2,3-d]pirimidin-4-il)-1H-pirazol-1-il]etil}-N-2-naftil-benzamido;

3-{2-ciano-1-[4-(7H-pirolo[2,3-d]pirimidin-4-il)-1H-pirazol-1-il]etil}-N-1-naftil-benzamido;

3-{2-ciano-1-[4-(7H-pirolo[2,3-d]pirimidin-4-il)-1H-pirazol-1-il]etil}-N,N-dimetil-benzamido;

3-{2-ciano-1-[4-(7H-pirolo[2,3-d]pirimidin-4-il)-1H-pirazol-1-il]etil}-N-piridin-3-il-benzamido;

3-{2-ciano-1-[4-(7H-pirolo[2,3-d]pirimidin-4-il)-1H-pirazol-1-il]etil}-N-metil-N-fenil-benzamido;

3-{2-ciano-1-[4-(7H-pirolo[2,3-d]pirimidin-4-il)-1H-pirazol-1-il]etil}-N-cikloheksil-benzamido;

N-(3-cianofenil)-3-{2-ciano-1-[4-(7H-pirolo[2,3-d] pirimidin-4-il)-1H-pirazol-1-il]etil}-benzamido;

N-bifenil-4-il-3-{2-ciano-1-[4-(7H-pirolo[2,3-d]pirimidin-4-il)-1H-pirazol-1-il]-etil}benzamido;

N-(4-chlorfenil)-3-{2-ciano-1-[4-(7H-pirolo[2,3-d] pirimidin-4-il)-1H-pirazol-1-il]-etil}benzamido;

3-{2-ciano-1-[4-(7H-pirolo[2,3-d]pirimidin-4-il)-1H-pirazol-1-il]etil}-N-(3,4-dimetil-fenil)benzamido;

3-{2-ciano-1-[4-(7H-pirolo[2,3-d]pirimidin-4-il)-1H-pirazol-1-il]etil}-N-izoksazol-3-il-benzamido;

3-{2-ciano-1-[4-(7H-pirolo[2,3-d]pirimidin-4-il)-1H-pirazol-1-il]etil}-N-metil-N-fenilbenzensulfonamido;

3-{2-ciano-1-[4-(7H-pirolo[2,3-d]pirimidin-4-il)-1H-pirazol-1-il]etil}-N-propilbenzen-sulfonamido;

3-{2-ciano-1-[4-(7H-pirolo[2,3-d]pirimidin-4-il)-1H-pirazol-1-il]etil}-N-fenil-benzensulfonamido;

3-{2-ciano-1-[4-(7H-pirolo[2,3-d]pirimidin-4-il)-1H-pirazol-1-il]etil}-N-2-naftil-benzensulfonamido;

3-{2-ciano-1-[4-(7H-pirolo[2,3-d]pirimidin-4-il)-1H-pirazol-1-il]etil}-N-ciklopropil-benzensulfonamido;

3-[3-(piperidin-1-ilsulfonil)fenil]-3-[4-(7H-pirolo[2,3-d] pirimidin-4-il)-1H-pirazol-1-il]-propannitrilo;

3-[3-(morfolin-4-ilsulfonil)fenil]-3-[4-(7H-pirolo[2,3-d] pirimidin-4-il)-1H-pirazol-1-il]-propannitrilo;

3-{2-ciano-1-[4-(7H-pirolo[2,3-d]pirimidin-4-il)-1H-pirazol-1-il]etil}-N-(4-metilfenil)-benzensulfonamido;

3-{2-ciano-1-[4-(7H-pirolo[2,3-d]pirimidin-4-il)-1H-pirazol-1-il]etil}-N-(3,4-dimetil-fenil) benzensulfonamido;

3-[3-(benzilsulfonil)fenil]-3-[4-(7H-pirolo[2,3-d] pirimidin-4-il)-1H-pirazol-1-il]-propannitrilo;

3-[3-(benziltio)fenil]-3-[4-(7H-pirolo[2,3-d]pirimidin-4-il)-1H-pirazol-1-il]propannitrilo;

4-{[(3-{2-ciano-1-[4-(7H-pirolo[2,3-d]pirimidin-4-il)-1H-pirazol-1-il]etil}fenil)-sulfonil]metil}benzonitrilo;

3-{2-ciano-1-[4-(7H-pirolo[2,3-d]pirimidin-4-il)-1H-pirazol-1-il]etil}-N-metilbenzen-sulfonamido;

3-{2-ciano-1-[4-(7H-pirolo[2,3-d]pirimidin-4-il)-1H-pirazol-1-il]etil}-N-1-naftil-benzensulfonamido;

N-bifenil-4-il-3-{2-ciano-1-[4-(7H-pirolo[2,3-d]pirimidin-4-il)-1H-pirazol-1-il]etil}-benzensulfonamido;

3-[3-(benziloksi)fenil]-3-[4-(7H-pirolo[2,3-d]pirimidin-4-il)-1H-pirazol-1-il]propannitrilo;

3-{2-ciano-1-[4-(7H-pirolo[2,3-d]pirimidin-4-il)-1H-pirazol-1-il]etil}-N-cikloheksil-benzensulfonamido;

3-[3-(3,4-dihidroizochinolin-2(1H)-ilsulfonil)fenil]-3-[4-(7H-pirolo[2,3-d]pirimidin-4-il)-1H-pirazol-1-il] propannitrilo;

3-{2-ciano-1-[4-(7H-pirolo[2,3-d]pirimidin-4-il)-1H-pirazol-1-il]etil}-N,N-dietil-benzensulfonamido;

3-{3-[(4-etilpiperazin-1-il)sulfonil]fenil}-3-[4-(7H-pirolo[2,3-d]-pirimidin-4-il)-1H-pirazol-1-il]propannitrilo;

N-1,3-benzodioxol-5-il-3-{2-ciano-1-[4-(7H-pirolo[2,3-d]pirimidin-4-il)-1H-pirazol-1-il]-etil} benzensulfonamido;

3-{3-[(2,6-dimetilmorfolin-4-il)sulfonil]fenil}-3-[4-(7H-pirolo[2,3-d]pirimidin-4-il)-1H-pirazol-1-il]propannitrilo;

3-{3-[(4-oksopiperidin-1-il)sulfonil]fenil}-3-[4-(7H-pirolo[2,3-d]pirimidin-4-il)-1H-pirazol-1-il]propannitrilo;

3-[3-(izopropilsulfonil)fenil]-3-[4-(7H-pirolo[2,3-d] pirimidin-4-il)-1H-pirazol-1-il]-propannitrilo;

3-{3-[(cikloheksilmetil)sulfonil]fenil}-3-[4-(7H-pirolo[2,3-d]pirimidin-4-il)-1H-pirazol-1-il]propannitrilo;

3-[3-(octahidroisoquinolin-2(1H)-ilsulfonil)fenil]-3-[4-(7H-pirolo[2,3-d]pirimidin-4-il)-1H-pirazol-1-il] propannitrilo;

3-{3-[(2-feniletil)-sulfonil]fenil}-3-[4-(7H-pirolo[2,3-d] pirimidin-4-il)-1H-pirazol-1-il]propannitrilo;

cis-4-[4-(7H-pirolo[2,3-d]pirimidin-4-il)-1H-pirazol-1-il] cikloheksilacetonitrilo;

3-cis-4-[4-(7H-pirolo[2,3-d]pirimidin-4-il)-1H-pirazol-1-il]cikloheksilpropannitrilo;

cis-4-[4-(7H-pirolo[2,3-d]pirimidin-4-il)-1H-pirazol-1-il] cikloheksanekarbonitrilo;

3-[4-(7H-pirolo[2,3-d]pirimidin-4-il)-1H-pirazol-1-il] cikloheksilacetonitrilo;

5-({cis-4-[4-(7H-pirolo[2,3-d]pirimidin-4-il)-1H-pirazol-1-il]cikloheksil}tio)-1H-1,2,4-triazol-3-amino;

[cis-4-[4-(7H-pirolo[2,3-d]pirimidin-4-il)-1H-pirazol-1-il]-1-(1H-1,2,4-triazol-1-il)ciklo-heksil]acetonitrilo;

3-[3-(piperazin-1-ilsulfonil)fenil]-3-[4-(7H-pirolo[2,3-d] pirimidin-4-il)-1H-pirazol-1-il]propannitrilo;

3-[4-(7H-pirolo[2,3-d]pirimidin-4-il)-1H-pirazol-1-il]-3-[3-(tiomorfolin-4-ilsulfonil)-fenil]propannitrilo;

3-{3-[(4-hidroksipiperidin-1-il)sulfonil]fenil}-3-[4-(7H-pirolo[2,3-d]pirimidin-4-il)-1H-pirazol-1-il]propannitrilo;

3-[3-(izobutilsulfonil)fenil]-3-[4-(7H-pirolo[2,3-d] pirimidin-4-il)-1H-pirazol-1-il]-propannitrilo;

3-[4-(7H-pirolo[2,3-d]pirimidin-4-il)-1H-pirazol-1-il]-3-{3-[(tetrahidro-2H-piran-4-ilmetil)sulfonil]fenil} propannitrilo;

3-{3-[(3-furilmetil)sulfonil]fenil}-3-[4-(7H-pirolo[2,3-d] pirimidin-4-il)-1H-pirazol-1-il]propannitrilo;

3-{3-[(1,1-dioksidotiomorfolin-4-il)sulfonil]fenil}-3-[4-(7H-pirolo[2,3-d]pirimidin-4-il)-1H-pirazol-1-il] propannitrilo;

3-{3-[(piridin-4-ilmetil)sulfonil]fenil}-3-[4-(7H-pirolo[2,3-d]pirimidin-4-il)-1H-pirazol-1-il]propannitrilo;

3-{3-hidroksi-1-[4-(7H-pirolo[2,3-d]pirimidin-4-il)-1H-pirazol-1-il]propil}-*N,N*-dimetil-benzensulfonamido;

3-{1-[4-(7H-pirolo[2,3-d]pirimidin-4-il)-1H-pirazol-1-il] but-3-en-1-il}benzonitrilo;

4-{1-[1-(3-bromofenil)but-3-en-1-il]-1H-pirazol-4-il}-7H-pirolo[2,3-d]pirimidino;

3-{4,4-difluor-1-[4-(7H-pirolo[2,3-d]pirimidin-4-il)-1H-pirazol-1-il]but-3-en-1-il}-benzonitrilo;

4-(1-{4,4-difluor-1-[3-(morfolin-4-ilsulfonil)fenil]but-3-en-1-il}-1H-pirazol-4-il)-7H-pirolo[2,3-d]pirimidino;

4-(1-{1-[3-(etilsulfonil)fenil]-4,4-difluorbut-3-en-1-il}-1H-pirazol-4-il)-7H-pirolo[2,3-d]pirimidino;

4-(1-{1-[3-(benziloksi)fenil]-4,4-difluorbut-3-en-1-il}-1H-pirazol-4-il)-7H-pirolo[2,3-d]-pirimidino;

4-(1- {4,4-difluor-1-[3-(metilsulfonil)fenil]but-3-en-1-il}-1H-pirazol-4-il)-7H-pirolo[2,3-d]pirimidino;

3-{[4-(7H-pirolo[2,3-d]pirimidin-4-il)-1H-pirazol-1-il] metil}benzonitrilo;

3-{1-[4-(7H-pirolo[2,3-d]pirimidin-4-il)-1H-pirazol-1-il]¬butil}benzonitrilo;

4-(1-{1-[3-(etilsulfonil)fenil]-4,4-difluorbutil}-1H-pirazol-4-il)-7H-pirolo[2,3-d]-pirimidino;

4-[1-(1-ciklopentilbut-3-en-1-il)-1H-pirazol-4-il]-7H-pirolo[2,3-d]pirimidino;

4-[1-(1-ciklopentilbutil)-1H-pirazol-4-il]-7H-pirolo[2,3-d]pirimidino;

4-[1-(1-ciklopentil-4,4-difluorbut-3-en-1-il)-1H-pirazol-4-il]-7H-pirolo[2,3-d]pirimidino;

4-{1-[4,4-difluor-1-(tetrahidrofuran-3-il)but-3-en-1-il]-1H-pirazol-4-il}-7H-pirolo[2,3-d]pirimidino;

4-[1-(1-ciklopropil-4,4-difluorbut-3-en-1-il)-1H-pirazol-4-il]-7H-pirolo[2,3-d]pirimidino;

4-[1-(1-ciklopentil-4,4-difluorbutil)-1H-pirazol-4-il]-7H-pirolo[2,3-d]pirimidino;

3-(1-metilciklopentil)-3-[4-(7H-pirolo[2,3-d]pirimidin-4-il)-1H-pirazol-1-il]propannitrilo;

1-{2-ciano-1-[4-(7H-pirolo[2,3-d]pirimidin-4-il)-1H-pirazol-1-il]etil}ciklopropan-karbonitrilo;

3-[1-(metilsulfonil)pirolidin-3-il]-3-[4-(7H-pirolo[2,3-d]pirimidin-4-il)-1H-pirazol-1-il]propannitrilo;

4-{1-[2,2,2-trifluor-1-(1H-imidazol-2-ilmetil)etil]-1H-pirazol-4-il} -7H-pirolo[2,3-d]pirimidino;

4-(1-(1R)-2,2,2-trifluor-1-[(4-metil-1,3-tiazol-2-il)metil]etil-1H-pirazol-4-il)-7H-pirolo[2,3-d]pirimidino;

4-{1-[1-(5-brompiridin-3-il)-4,4-difluorbut-3-en-1-il]-1H-pirazol-4-il}-7H-pirolo[2,3-d]pirimidino;

5-{4,4-difluor-1-[4-(7H-pirolo[2,3-d]pirimidin-4-il)-1H-pirazol-1-il]but-3-en-1-il}nikotinonitrilo;

3-[3-(pirolidin-1-ilsulfonil)-fenil]-3-[4-(7H-pirolo[2,3-d]-pirimidin-4-il)-1H-pirazol-1-il]-propannitrilo;

N-benzil-3-{2-ciano-1-[4-(7H-pirolo[2,3-d]pirimidin-4-il)-1H-pirazol-1-il]etil}-N-metilbenzensulfonamido;

3-{[(3-{2-ciano-1-[4-(7H-pirolo[2,3-d]pirimidin-4-il)-1H-pirazol-1-il]etil}¬fenil)sulfonil]metil}-benzonitrilo;

3-{3-[(2-naftilmetil)-sulfonil]-fenil}-3-[4-(7H-pirolo[2,3-d]pirimidin-4-il)-1H-pirazol-1-il] propannitrilo;

3-{3-[(1-feniletil)sulfonil]-fenil}-3-[4-(7H-pirolo[2,3-d]-pirimidin-4-il)-1H-pirazol-1-il]-propannitrilo;

3-{2-ciano-1-[4-(7H-pirolo-[2,3-d]pirimidin-4-il)-1H-pirazol-1-il]etil}-N-(2-morfolin-4-iletil)-benzensulfonamido;

3-{2-ciano-1-[4-(7H-pirolo-[2,3-d]pirimidin-4-il)-1H-pirazol-1-il]etil}-N-[(1S)-1-feniletil] benzensulfonamido;

3-{2-ciano-1-[4-(7H-pirolo-[2,3-d]pirimidin-4-il)-1H-pirazol-1-il]etil}-N-fenil-benzamido;

3-{2-ciano-1-[4-(7H-pirolo-[2,3-d]pirimidin-4-il)-1H-pirazol-1-il]etil}-N-(tetrahidrofuran-2-il-metil) benzensulfonamido;

3-{3-[(ciklopropilmetil)sulfonil]fenil}-3-[4-(7H-pirolo[2,3-d]pirimidin-4-il)-1H-pirazol-1-il] propanenitrilo trifluoracetato;

3-{3-[(4-metilpiperazin-1-il)-sulfonil]fenil}-3-[4-(7H-pirolo[2,3-d]pirimidin-4-il)-1H-pirazol-1-il] propannitrilo;

ir

3-{3-[(1-oksidotiomorfolin-4-il)sulfonil]fenil}-3-[4-(7H-pirolo[2,3-d]pirimidin-4-il)-1H-pirazol-1-il] propannitrilo;

arba jo farmaciniu požiūriu priimtina druska.

9. Farmacinė kompozicija, apimanti junginį, kuris yra 3-ciklopentil-3-[4-(7H-pirolo[2,3-d]pirimidin-4-il)-1H-pirazol-1-il]propannitrilas; arba jo farmaciniu požiūriu priimtina druska; ir jo farmaciniu požiūriu priimtinas nešiklis; kur minėta kompozicija yra tinkama įvedimui per burną ir minėto junginio arba minėtos druskos pateikimui prailgintam atpalaidavimui.

10. Farmacinė kompozicija, apimanti junginį, kuris yra (R)-3-ciklopentil-3-[4-(7H-pirolo[2,3-d] pirimidin-4-il)-1H-pirazol-1-il]propannitrilas; arba jo farmaciniu požiūriu priimtina druska; ir jo farmaciniu požiūriu priimtinas nešiklis; kur minėta kompozicija yra tinkama įvedimui per burną ir minėto junginio arba minėtos druskos pateikimui prailgintam atpalaidavimui.

11. Farmacinė kompozicija, apimanti junginį, kuris yra 3-ciklopropil-3-[4-(7H-pirolo[2,3-d]pirimidin-4-il)-pirazol-1-il]-propionitrilas; arba jo farmaciniu požiūriu priimtina druska; ir jo farmaciniu požiūriu priimtinas nešiklis; kur minėta kompozicija yra tinkama įvedimui per burną ir minėto junginio arba minėtos druskos pateikimui prailgintam atpalaidavimui.

12. Farmacinė kompozicija pagal bet kurį 1-11 punktą, kur minėta kompozicija yra vienetinė vaisto forma.

13. Farmacinė kompozicija pagal 12 punktą, kur minėta vienetinė vaisto forma yra tabletė.

14. Farmacinė kompozicija pagal 12 punktą, kur minėta vienetinė vaisto forma yra kapsulė.

15. Farmacinė kompozicija pagal 12 punktą, kur minėta vienetinė vaisto forma papildomai apima enterinę dangą.

16. Farmacinė kompozicija pagal 12 punktą, kur minėta vienetinė vaisto forma apima nuo maždaug 5 iki maždaug 1000 mg minėto junginio arba minėtos druskos.

17. Farmacinė kompozicija pagal bet kurį iš 1-11 punktų, kur minėtas nešiklis apima vieną arba daugiau pagalbinių medžiagų, parinktų iš laktozės, dekstrozės, sacharozės, sorbitolio, manitolio, krakmolų, akacijos sakų, kalcio fosfato, alginatų, tragakanto, želatinos, kalcio silikato, mikrokristalinės celiuliozės, polivinilpirolidono, celiuliozės, vandens, sirupo ir metilceliuliozės.

18 Farmacinė kompozicija pagal bet kurį iš 1-11 punktų, kur minėtas nešiklis apima mikrokristalinę celiuliozę.

19. Farmacinė kompozicija pagal bet kurį iš 1-11 punktų, kur minėtas nešiklis apima laktozę.

20. Farmacinė kompozicija pagal bet kurį iš 1-11 punktų, skirta panaudoti ligos, parinktos iš kacheksijos, mieloproliferacinio sutrikimo ir vėžio gydymo būde paciente.

21. Farmacinė kompozicija, skirta panaudoti pagal 20 punktą, kur liga yra mieloprolifecinis sutrikimas.

22. Farmacinė kompozicija, skirta panaudoti pagal 21 punktą, kur mieloprolifecinis sutrikimas yra tikroji policitemija (PV), esminė trombocitemija (ET), mieloidinė metaplazija su mielofibroze (MMM), lėtinė mielogeninė leukemija (CML), lėtinė mielomonocitinė leukemija (CMML), hipereozinofilinis sindromas (HES) arba sisteminė putliųjų ląstelių liga (SMCD).

23. Farmacinė kompozicija, skirta panaudoti pagal 21 punktą, kur mieloprolifecinis sutrikimas yra tikroji policitemija (PV).

24. Farmacinė kompozicija, skirta panaudoti pagal 21 punktą, kur mieloprolifecinis sutrikimas yra esminė trombocitemija (ET).

25. Farmacinė kompozicija, skirta panaudoti pagal 21 punktą, kur mieloprolifecinis sutrikimas yra mieloidinė metaplazija su mielofibroze (MMM).

26. Farmacinė kompozicija, skirta panaudoti pagal 21 punktą, kur mieloprolifecinis sutrikimas yra lėtinė mielogeninė leukemija (CML).

27. Farmacinė kompozicija, skirta panaudoti pagal 21 punktą, kur mieloprolifecinis sutrikimas yra lėtinė mielomonocitinė leukemija (CMML).

28. Farmacinė kompozicija, skirta panaudoti pagal 21 punktą, kur minėta liga yra vėžys.

29. Farmacinė kompozicija, skirta panaudoti pagal 28 punktą, kur minėtas vėžys yra dauginė mieloma.

30. Farmacinė kompozicija, skirta panaudoti pagal 28 punktą, kur minėtas vėžys yra kasos vėžys.

31. Farmacinė kompozicija, skirta panaudoti pagal 28 punktą, kur minėtas vėžys yra leukemija.

32. Farmacinė kompozicija, skirta panaudoti pagal 28 punktą, kur minėtas vėžys yra limfoma.

33. Farmacinė kompozicija, skirta panaudoti pagal 28 punktą, kur minėtas vėžys yra ūmi mielogeninė leukemija.

34. Farmacinė kompozicija, skirta panaudoti pagal 28 punktą, kur minėta liga yra krūties vėžys.

35. Farmacinė kompozicija, skirta panaudoti pagal 28 punktą, kur minėtas vėžys yra plaučių vėžys.

36. Farmacinė kompozicija, skirta panaudoti pagal 28 punktą, kur minėtas vėžys yra galvos ir kaklo vėžys.

37. Farmacinė kompozicija, skirta panaudoti pagal 28 punktą, kur minėtas vėžys yra parinktas iš prostatos vėžio, inkstų vėžio, kepenų vėžio, skrandžio vėžio, skydliaukės vėžio, glioblastomos, Karposi sarkomos, Castleman'o ligos, melanomos, odos T-ląstelių limfomos (CTCL), odos B-ląstelių limfomos, Sezary sindromo, grybinės mikozės, ūmios limfoblastinės leukemijos ir gaubtinės žarnos vėžio.

38. Farmacinė kompozicija, skirta panaudoti pagal 20 punktą, kur minėta kacheksija atsiranda dėl arba yra susijusi su vėžiu.

---

(51) Int.Cl. ***C07D 471/04*** (2006.01)
A61K 31/437 (2006.01)
A61P 9/00 (2006.01)
A61P 15/00 (2006.01)

(11) **2576548**

(96) 11722786.8

(96) 2011 05 24

(97) 2013 04 10

(97) 2015 06 24

(86) PCT/EP2011/058433

(86) 2011 05 24

(87) WO 2011/147810

(87) 2011 12 01

(30) 10170413, 2010 07 22, EP
102010021637, 2010 05 26, DE

(72) HIRTH-DIETRICH, Claudia, DE
SANDNER, Peter, DE
STASCH, Johannes-Peter, DE
KNORR, Andreas, DE
VON DEGENFELD, Georges, DE
HAHN, Michael, DE
FOLLMANN, Markus, DE

(73) Adverio Pharma GmbH, 12529 Schönefeld, DE

(74) Liudmila GERASIMOVIČ, 9, IĮ „Liudmila Gerasimovič, Patentinis patikėtinis", Vingrių g. 13-42, LT-01141 Vilnius, LT

(54) sGC stimuliatorių, sGC aktyvatorių, vienų ir derinyje su PDE5 slopikliais panaudojimas sisteminės

sklerozės (SSc) gydymui

Apibrėžties punktai: 18, brėžiniai: 0.

(57) 1. Junginiai, kurių formulės nuo (1) iki (27):

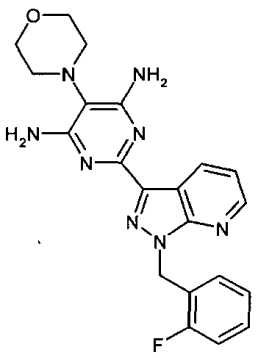

(1)

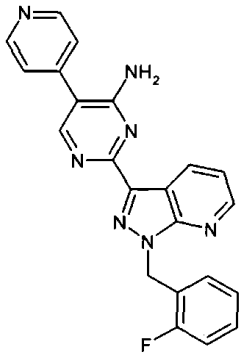

(2)

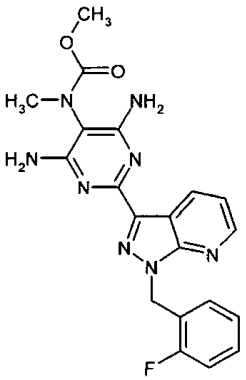

(3)

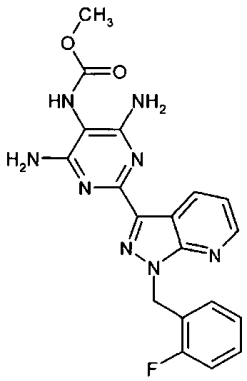

(4)

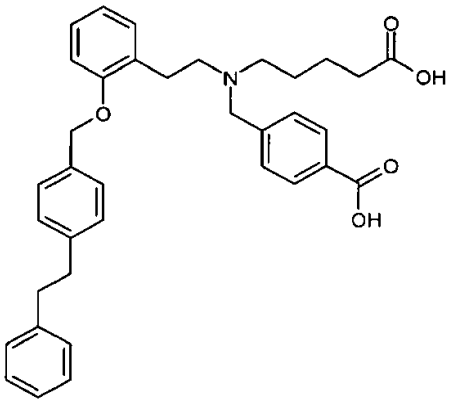

(5)

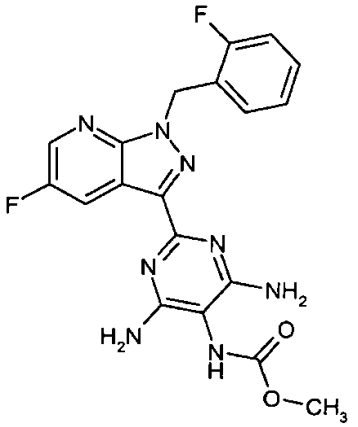

(6)

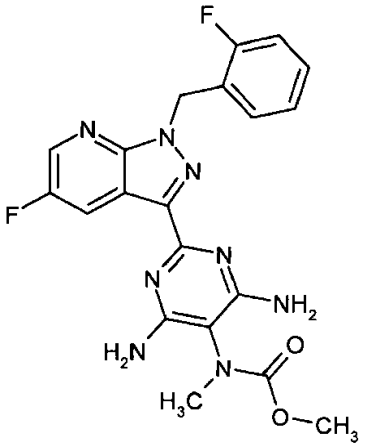

(7)

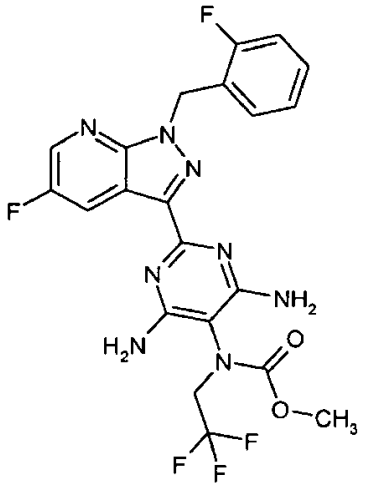

(8)

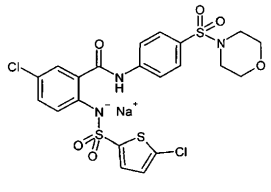

(9)

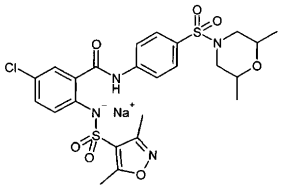

(10)

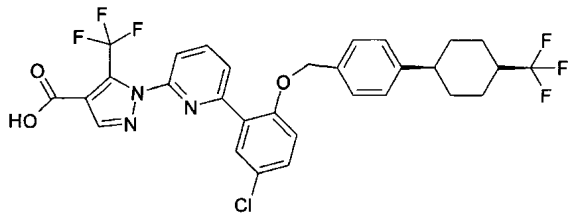

(11)

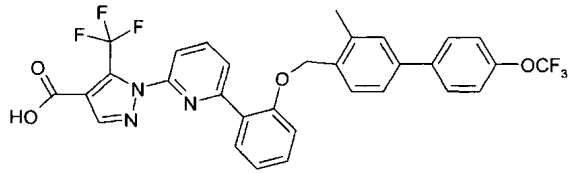

(12)

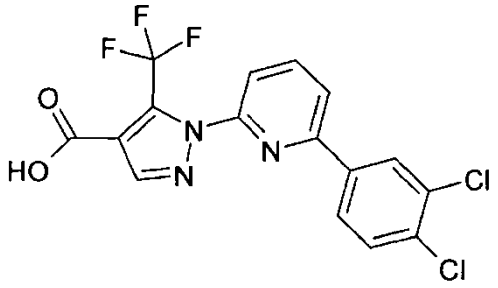

(13)

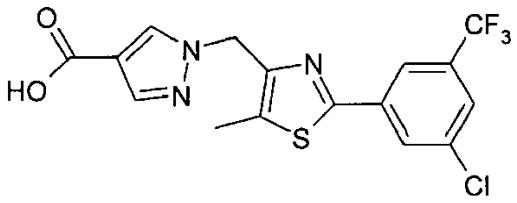

(14)

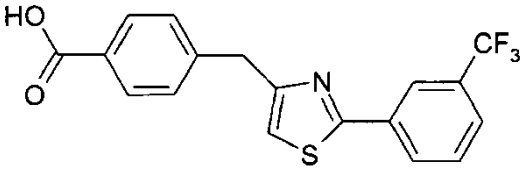

(15)

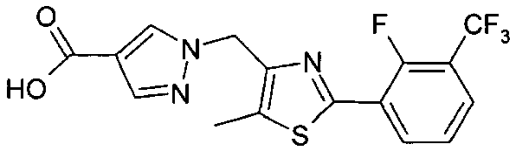

(16)

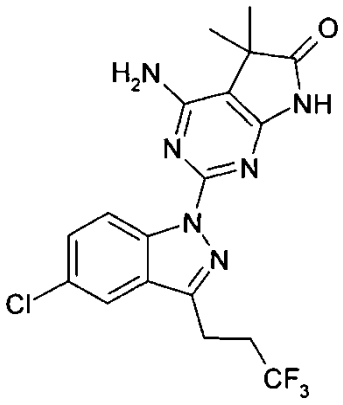

(17)

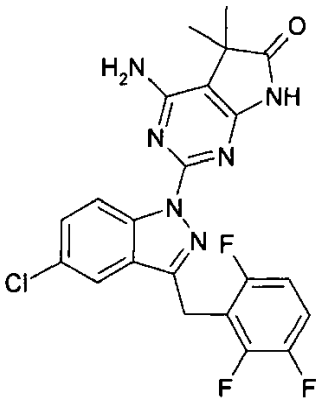

(18)

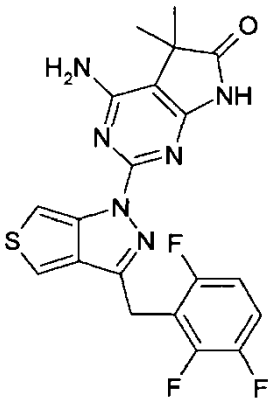

(19)

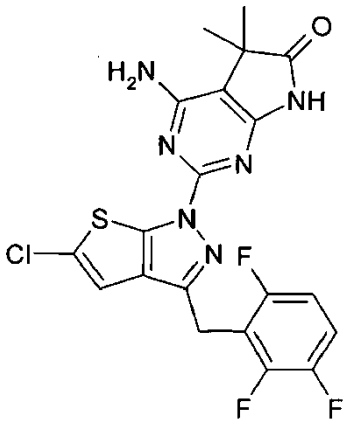

(20)

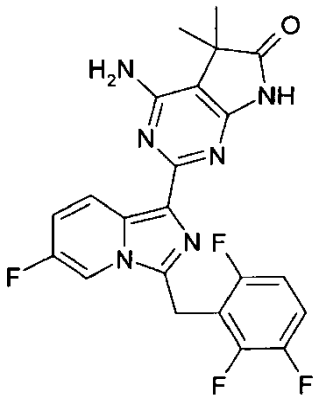

(23)

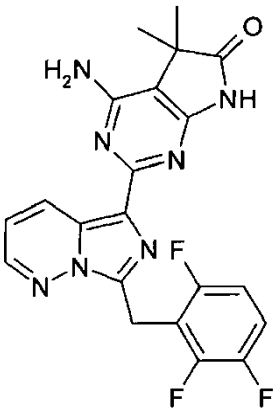

(21)

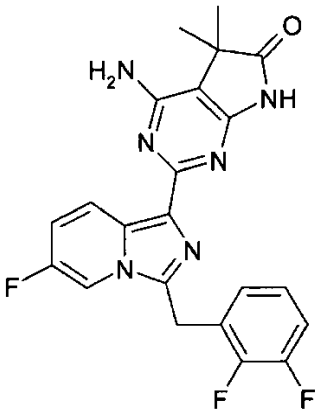

(24)

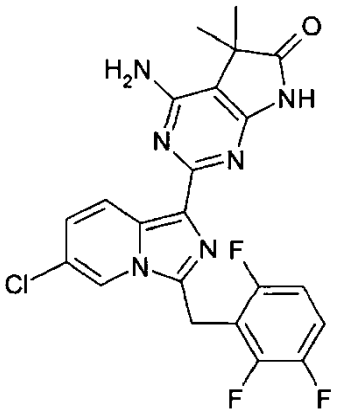

(22)

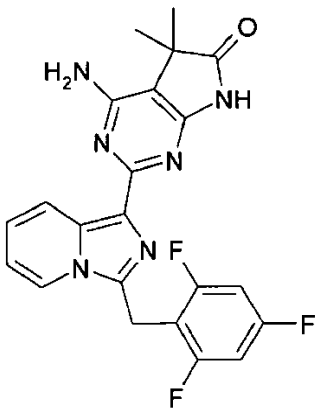

(25)

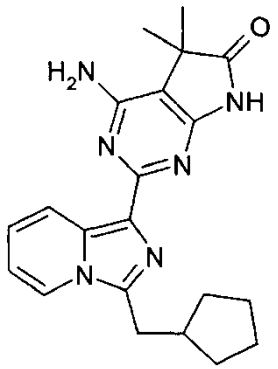

(26)

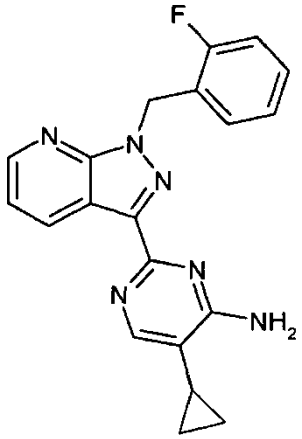

(27)

skirti naudoti sisteminės sklerozės (SSc) profilaktikai ir/arba gydymui.

2. Junginiai, kurių formulės (1), (2), (3), (4), (5), (6), (7) ir (27), skirti naudoti sisteminės sklerozės (SSc) profilaktikai ir/arba gydymui.

3. Junginys, kurio formulė (3), skirtas naudoti sisteminės sklerozės (SSc) profilaktikai ir/arba gydymui.

4. Bent vienas junginys pagal 1-3 punktus, derinyje su bent vienu PDE5 slopikliu, pasirinktu iš grupės, susidedančios iš:

Tadalafilio ((6R,12aR)-2,3,6,7,12,12a-heksahidro-2-metil-6-(3,4-metilen- dioksifenil)pirazino(1',2':1,6) pirido(3,4-b)indol-1,4-diono);

Vardenafilio (2-(2-etoksi-5-(4-etilpiperazin-1-il-1-sulfonil)fenil)-5-metil-7-propil-3H-imidazo(5,1-f)(1,2,4) triazin-4-ono);

Sildenafilio (3-[2-etoksi-5-(4-metilpiperazin-1-il) sulfonil-fenil]-7-metil-9- propil-2,4,7,8- tetrazabiciklo [4.3.0]nona -3,8,10-trien-5-ono);

Udenafilio 5-[2-propiloksi-5-(1-metil-2-pirolidiniletilamidosulfonil)fenil]-metil-3-propil-1,6-dihidro-7H-pirazolo(4,3-d)pirimidin-7-ono;

Dasantafilio 7-(3-brom-4-metoksibenzil)-1-etil-8-[[(1,2)-2-hidroksiciklopentil]amino]-3-(2-hidroksietil)-3,7-dihidro-1-purin-2,6-diono;

Avanafilio 4-{[(3-chlor-4-metoksifenil)metil]amino}-2-[(2S)-2-(hidroksimetil)pirolidin-1-il]-N-(pirimidin-2-ilmetil)pirimidin-5-karboksamido;

Mirodenafilio, *Lodenafilio*, UK 369.003, UK 371.800, *SLx 2101* iš Surface Logix, *LAS 34179* triazolo[1,2-] ksantino;

6-metil-4-propil-2-[2-propoksi-5-(4-metilpiperazino) sulfonil]fenilo

arba jo druskos, hidratai arba druskų hidratai, skirti naudoti sisteminės sklerozės (SSc) profilaktikai ir/arba gydymui.

5. Bent vienas junginys pagal 1-3 punktus, derinyje su sildenafiliu arba vardenafiliu, skirti naudoti sisteminės sklerozės (SSc) profilaktikai ir/arba gydymui.

6. Junginiai pagal 1-5 punktą, skirti naudoti sisteminės sklerozės (SSc),

difuzinės sisteminės sklerozės (dSSc), lokalizuotos sisteminės sklerozės (lSSc), sisteminės sklerozės persiklojančio tipo, sisteminės sklerozės nediferencijuoto tipo, sisteminės sklerozės *sine scleroderma* tipo, odos fibrozės, sklerodermos, nefrogeninės fibrozinės dermopatijos (NFD), nefrogeninės sisteminės fibrozės (NSF), keloidų formavimosi profilaktikai ir/arba gydymui.

7. Junginiai pagal 1-5 punktą, skirti naudoti su sistemine skleroze (SSc) susijusių vidaus organų, įskaitant žarnų, plaučių, inkstų ir kraujagyslių, fibrozių profilaktikai ir/arba gydymui.

8. Junginiai, kurių formulės (3), (4), (6) ir/arba (7), skirti naudoti sisteminės sklerozės (SSc) profilaktikai ir/arba gydymui.

9. Bent vienas junginys, kurio formulė (3), (4), (6) ir/arba (7) derinyje su vardenafiliu arba sildenafiliu, skirti naudoti sisteminės sklerozės (SSc) profilaktikai ir/arba gydymui.

10. Junginio pagal 1-9 punktus panaudojimas gaminant vaistą, skirtą sisteminės sklerozės (SSc) profilaktikai ir/arba gydymui, apimantį junginio pagal 1-9 punktus veiksmingą kiekį.

11. Junginio pagal 1-9 punktus panaudojimas gaminant vaistą, skirtą sisteminės sklerozės (SSc), difuzinės sisteminės sklerozės (dSSc), sisteminės sklerozės nediferencijuoto tipo, lokalizuotos sisteminės sklerozės (lSSc), sisteminės sklerozės persiklojančio tipo, sisteminės sklerozės *sine scleroderma* tipo, odos fibrozės, sklerodermos,

nefrogeninės fibrozinės dermopatijos (NFD), keloidų formavimosi profilaktikai ir/arba gydymui, apimantį junginio pagal 1-9 punktus veiksmingą kiekį.

12. Junginio pagal 1-9 punktų panaudojimas gaminant vaistą, skirtą su sistemine skleroze (SSc) susijusių vidaus organų, įskaitant žarnų, plaučių, inkstų ir kraujagyslių, fibrozių profilaktikai ir/arba gydymui, apimantį junginio pagal 1-9 punktus veiksmingą kiekį.

13. Farmacinė kompozicija, apimanti bent vieną junginį arba vieną derinį pagal 1-9 punktus, skirta naudoti sisteminės sklerozės (SSc) profilaktikai ir/arba gydymui.

14. Farmacinė kompozicija, apimanti bent vieną junginį arba vieną derinį pagal 1-9 punktus, skirta naudoti sisteminės sklerozės (SSc), difuzinės sisteminės sklerozės (dSSc), lokalizuotos sisteminės sklerozės (lSSc), sisteminės sklerozės persiklojančio tipo, sisteminės sklerozės nediferencijuoto tipo, sisteminės sklerozės *sine scleroderma* tipo, odos fibrozės, sklerodermos, nefrogeninės fibrozinės dermopatijos (NFD), keloidų formavimosi profilaktikai ir/arba gydymui.

15. Farmacinė kompozicija, apimanti bent vieną junginį arba vieną derinį pagal 1-9 punktus, skirta naudoti su sistemine skleroze (SSc) susijusių vidaus organų, įskaitant žarnų, plaučių, inkstų ir kraujagyslių, fibrozių profilaktikai ir/arba gydymui.

16. Rinkinys, apimantis bent vieną sGC stimuliatorių ir/arba aktyvatorių pagal 1-3 punktus arba derinį pagal 4-5 punktus, skirtas naudoti sisteminės sklerozės (SSc) profilaktikai ir/arba gydymui.

17. Rinkinys pagal 16 punktą, skirtas naudoti sisteminės sklerozės (SSc),

difuzinės sisteminės sklerozės (dSSc), lokalizuotos sisteminės sklerozės (lSSc), sisteminės sklerozės persiklojančio tipo, sisteminės sklerozės nediferencijuoto tipo, sisteminės sklerozės *sine scleroderma* tipo, odos fibrozės, sklerodermos, nefrogeninės fibrozinės dermopatijos (NFD), keloidų formavimosi profilaktikai ir/arba gydymui.

18. Rinkinys pagal 16 ir 17 punktus, skirtas naudoti su sistemine skleroze (SSc) susijusių vidaus organų, įskaitant žarnų, plaučių, inkstų ir kraujagyslių, fibrozių profilaktikai ir/arba gydymui.

---

(51) Int.Cl. ***C07D 473/18*** (2006.01)
C07D 473/16 (2006.01)
A61K 31/522 (2006.01)
A61P 37/00 (2006.01)
A61P 35/00 (2006.01)

(11) **2324026**
(96) 09781606.0
(96) 2009 08 07
(97) 2011 05 25
(97) 2015 07 08
(86) PCT/EP2009/060265
(86) 2009 08 07
(87) WO 2010/018133
(87) 2010 02 18
(30) 87777 P, 2008 08 11, US
(72) BIGGADIKE, Keith, GB
COE, Diane, Mary, GB
LEWELL, Xiao, Qing, GB
MITCHELL, Charlotte, Jane, GB
SMITH, Stephen, Allan, GB
TRIVEDI, Naimisha, GB
(73) GlaxoSmithKline LLC, Wilmington, Delaware 19808, US
(74) Reda ŽABOLIENĖ, 7, Advokatės Redos Žabolienės kontora METIDA, Verslo centras VERTAS, Gynėjų g. 16, LT-01109 Vilnius, LT
(54) Purino dariniai, skirti panaudoti alerginių, uždegiminių ir infekcinių ligų gydymui

Apibrėžties punktai: 12, brėžiniai: 0.

(57) 1. Junginys, kurio struktūra:

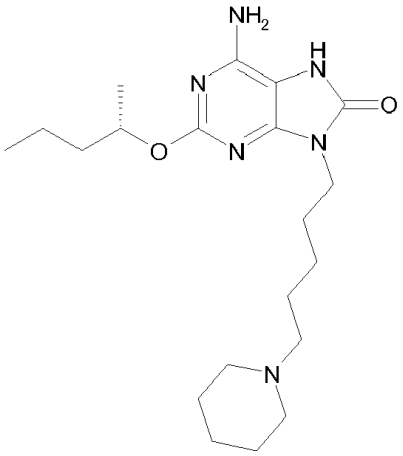

kuris yra 6-amino-2-{[(1*S*)-1-metilbutil]oksi}-9-[5-(1-piperidinil)pentil]-7,9-dihidro-8*H*-purin-8-onas arba jo druska.

2. Junginys pagal 1 punktą, kuris yra 6-amino-2-{[(1*S*)-1-metilbutil]oksi}-9-[5-(1-piperidinil)pentil]-7,9-dihidro-8*H*-purin-8-onas, kaip farmaciniu požiūriu priimtina druska.

3. Junginys pagal 1 punktą, kuris yra 6-amino-2-{[(1*S*)-1-metilbutil]oksi}-9-[5-(1-piperidinil)pentil]-7,9-dihidro-8*H*-purin-8-onas, kaip laisva bazė.

4. Junginys pagal 2 arba 3 punktą, skirtas panaudoti terapijoje.

5. Junginys pagal 2 arba 3 punktą, skirtas panaudoti alerginių ligų ir kitų uždegiminių susirgimų, infekcinių ligų ir vėžio gydymui.

6. Junginys pagal 2 arba 3 punktą, skirtas panaudoti alerginio rinito gydymui.

7. Junginys pagal 2 arba 3 punktą, skirtas panaudoti astmos gydymui.

8. Farmacinė kompozicija, apimanti junginys pagal 2 arba 3 punktą ir vieną arba daugiau farmaciniu požiūriu priimtinų užpildų arba nešiklių.

9. Farmacinė kompozicija pagal 8 punktą, kuri yra tinkama skirti į nosį arba inhaliacijai.

10. Junginio pagal 2 arba 3 punktą panaudojimas gamybai vaisto, skirto alerginių ligų ir kitų uždegiminių susirgimų, infekcinių ligų ir vėžio gydymui.

11. Junginio pagal 2 arba 3 punktą panaudojimas gamybai vaisto, skirto alerginio rinito gydymui.

12. Junginio pagal 2 arba 3 punktą panaudojimas gamybai vaisto, skirto astmos gydymui.

---

(51) Int.Cl. ***C07D 487/04*** (2006.01)
C07D 471/04 (2006.01)
A61K 31/4985 (2006.01)
A61K 31/437 (2006.01)
A61P 35/00 (2006.01)
C07D 519/00 (2006.01)

(11) **2719699**

(96) 13198224.1

(96) 2010 12 30

(97) 2014 04 16

(97) 2015 07 08

(30) PCT/CN2009/076321, 2009 12 31, WO

(72) Su, Wei-Guo, CN
Jia, Hong, CN
Dai, Guangxiu, CN

(73) Hutchison Medipharma Limited, Pudong, Shanghai 201203, CN

(74) Liudmila GERASIMOVIČ, 9, Ij „Liudmila Gerasimovič, Patentinis patikėtinis“, Vingrių g. 13-42, LT-01141 Vilnius, LT

(54) Tam tikri triazolopirazinai, jų kompozicijos ir panaudojimo būdai

Apibrėžties punktai: 9, brėžiniai: 0.

(57) 1. Bent vienas junginys, kuris yra pasirinktas iš:

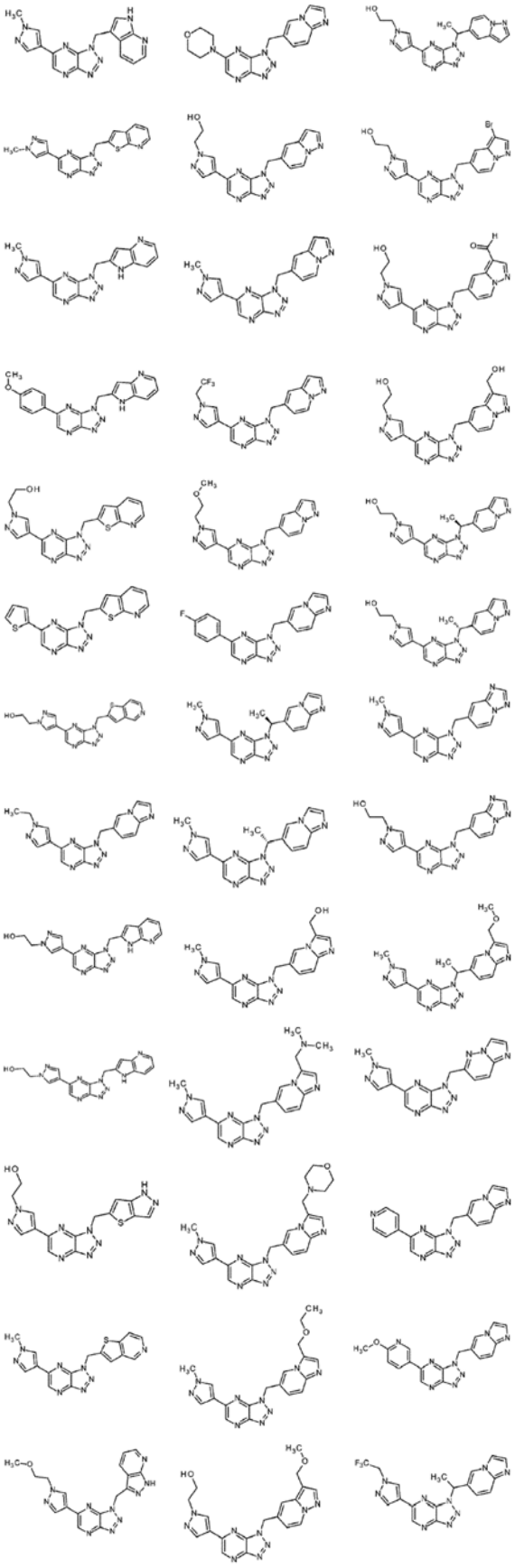

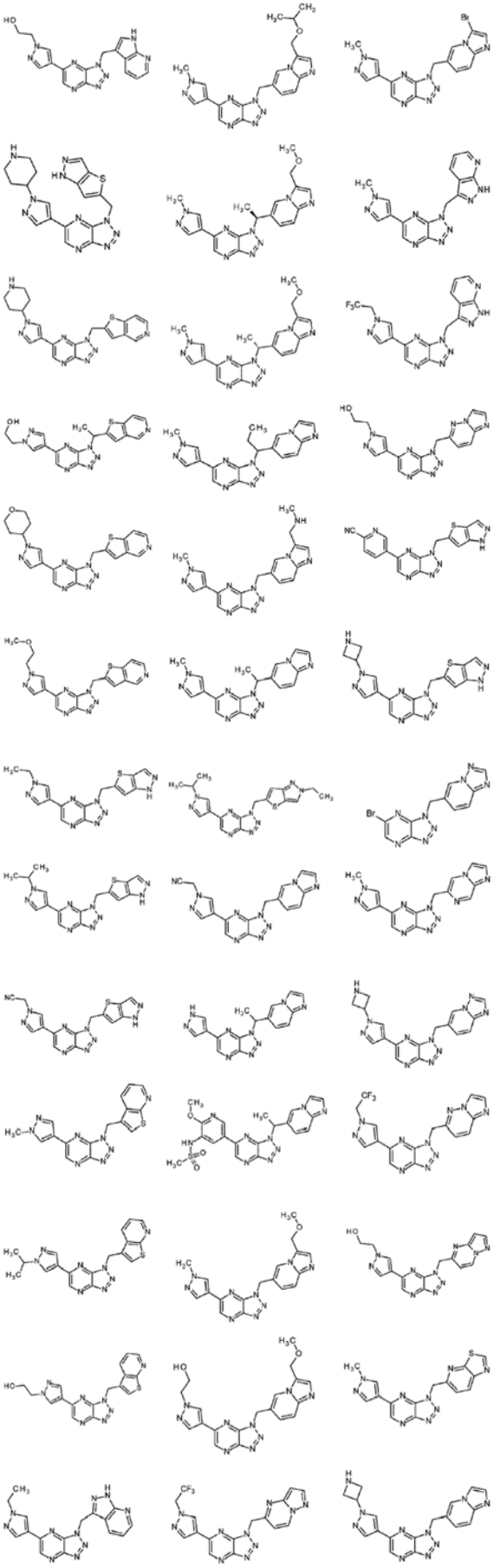

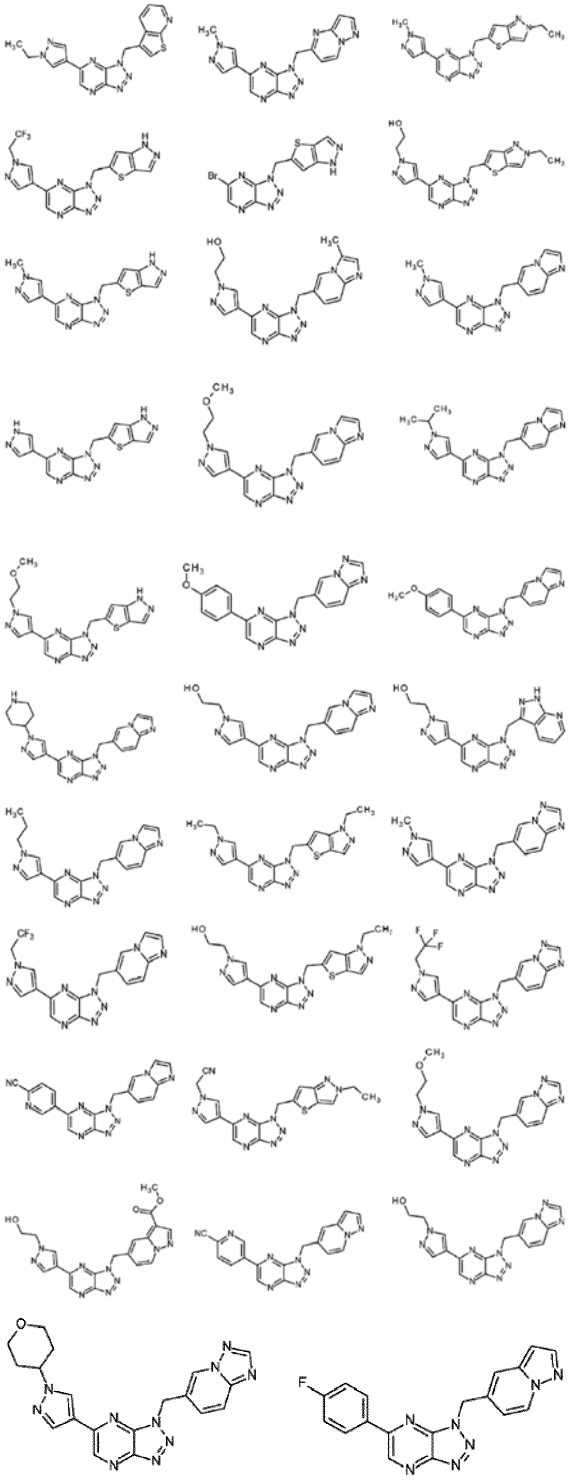

ir/arba bent viena jo farmaciniu požiūriu priimtina druska.

2. Bent vienas junginys pagal 1 punktą, kuris yra pasirinktas iš:

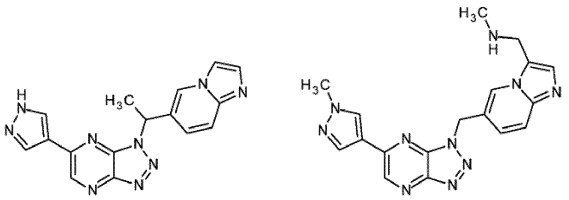

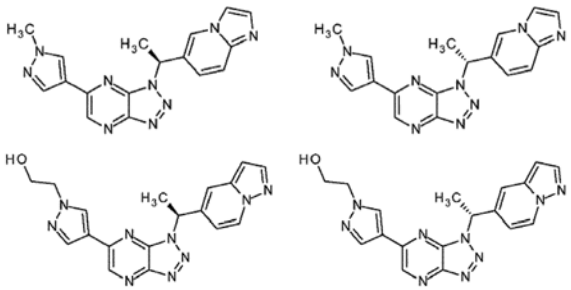

ir/arba bent viena jo farmaciniu požiūriu priimtina druska.

3. Junginys pagal 1 punktą, kuris yra:

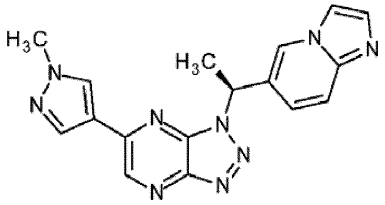

ir/arba bent viena jo farmaciniu požiūriu priimtina druska.

4. Junginys pagal 1 punktą, kuris yra:

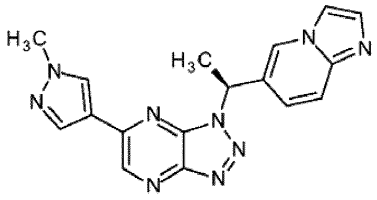

5. Kompozicija, apimanti bent vieną junginį pagal bet kurį vieną iš 1-3 punktų ir/arba bent vieną jo farmaciniu požiūriu priimtiną druską ir bent vieną farmaciniu požiūriu priimtiną nešiklį.

6. Bent vienas junginys pagal bet kurį vieną iš 1-3 punktų ir/arba bent viena jo farmaciniu požiūriu priimtina druska, skirti naudoti terapijoje.

7. Bent vienas junginys pagal bet kurį vieną iš 1-3 punktų ir/arba bent viena jo farmaciniu požiūriu priimtina druska, skirti naudoti vėžio gydymui.

8. Bent vienas junginys pagal bet kurį vieną iš 1-3 punktų ir/arba bent viena jo farmaciniu požiūriu priimtina druska, skirti naudoti vėžio gydymui pagal 7 punktą, kur vėžys yra pasirinktas iš plaučių vėžio, galvos ir kaklo vėžio, kolorektalinio vėžio, kasos vėžio, gaubtinės žarnos vėžio, krūties vėžio, kiaušidžių vėžio, prostatos vėžio, skrandžio vėžio, inkstų vėžio, kepenų vėžio, smegenų vėžio, kaulu vėžio ir leukemijos.

9. Bent vienas junginys pagal bet kurį vieną iš 1-3 punktų ir/arba bent viena jo farmaciniu požiūriu priimtina druska, skirti naudoti vėžio gydymui pagal 7 punktą, kur junginys yra skiriamas derinyje su antineoplastiniu agentu.

---

(51) Int.Cl. ***C07D 519/00*** (2006.01)
A61K 31/519 (2006.01)
A61P 25/00 (2006.01)
A61P 25/18 (2006.01)
A61P 25/24 (2006.01)

(11) **2640731**
(96) 11793325.9
(96) 2011 11 18
(97) 2013 09 25
(97) 2015 07 08
(86) PCT/DK2011/000136
(86) 2011 11 18
(87) WO 2012/065612
(87) 2012 05 24
(30) 201001045, 2010 11 19, DK
415356 P, 2010 11 19, US

(72) KEHLER, Jan, DK
NIELSEN, Jacob, DK
MARIGO, Mauro, DK
KILBURN, John, Paul, DK
LANGGÅRD, Morten, DK
(73) H. Lundbeck A/S, 2500 Valby, DK
(74) Jurga PETNIŪNAITĖ, 51, AAA Law, J.Jasinskio g. 16A, LT-03163 Vilnius, LT

(54) Imidazolo dariniai, kaip PDE10A fermento inhibitoriai
Apibrėžties punktai: 12, brėžiniai: 0.

(57) 1. Junginys, turintis struktūrą I:

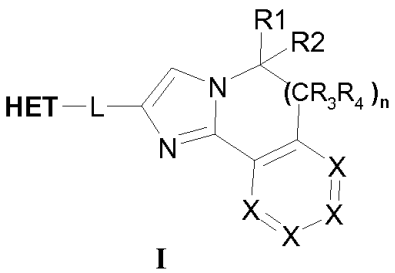

I

kurioje

n yra 0 arba 1,

X yra CH;

R1 ir R2 kiekvienas yra nepriklausomai parinktas iš grupės, susidedančios iš H; C1-C6 alkilo; C1-C6 alkil(C3-C8)cikloalkiol; C1-C6 hidroksialkilo; C1-C6 alkoksi; CH2CN; CH2C(O)NH2; C1-C6 arilalkilo; ir C1-C6 alkilheterocikloalkilo; halogeno; and hidroksi;

R3 ir R4 kiekvienas yra nepriklausomai parinktas iš grupės, susidedančios iš H, OH, F, CH3 ir OCH3;

L yra tiltelis, parinktas iš grupės, susidedančios iš -CH2-CH2-, -CH=CH-, -CH2-S- ir -S-CH2-; ir

HET yra heteroaromatinė grupė, parinkta iš grupės, susidedančios iš [1,2,4]triazolo[1,5-a]pirazino, [1,2,4]triazolo[1,5-a]piridino ir [1,2,4]triazolo[1,5-a] pirimidino,

HET gali būti pakeistas iki trimis pakaitais R5, R6 ir R7, individualiai parinktais iš grupės, susidedančios iš H, CH3 ir OCH3,

ir jo tautomerai ir farmaciniu požiūriu priimtinos rūgšties prisijungimo druskos, ir jo polimorfinės formos.

2. Junginys pagal 1 punktą, kur n=0.

3. Junginys pagal 1 punktą, kur

a) C1-C6 alkilas yra parinktas iš grupės, susidedančios iš metilo, etilo, 1-propilo, 2-propilo, izobutilo;

b) C1-C6 alkil(C3-C8)cikloalkilas yra ciklopropilmetilas;

c) C1-C6 hidroksialkilas yra hidroksietilas;

d) C1-C6 alkoksi yra parinktas iš grupės, susidedančios iš metoksi ir etoksi

e) C1-C6 arilalkilas yra parinktas iš grupės, susidedančios iš benzilo ir 4-chlorbenzilo;

f) C1-C6 alkil-heterocikloalkilas yra parinktas iš grupės, susidedančios iš tetrahidropiran-4-il-metilo ir 2-morfolin-4-il-etilo;

g) halogenas yra F.

4. Junginys pagal 3 punktą, kur HET yra parinktas iš grupės, susidedančios iš 5,8-dimetil-[1,2,4] triazolo[1,5-a]pirazino; 5,8-dimetil-[1,2,4] triazolo[1,5-a]piridino, 5-metil-[1,2,4]triazolo[1,5-a] piridino ir (5-metil-[1,2,4]triazolo[1,5-a]pirazin-8-il)-metanolio.

5. Junginys pagal 1 punktą, kur R1 ir R2 yra nepriklausomai parinkti iš grupės, susidedančios iš H, OH, F, CH3 ir OCH3.

6. Junginys pagal 1 punktą, kur junginio vienas arba daugiau vandenilio atomų yra pakeistas deuteriu.

7. Junginys pagal 1 punktą, kur junginys yra parinktas iš grupės, susidedančios iš:

2-[2-(5,8-dimetil-[1,2,4]triazolo[1,5-a]pirazin-2-il)-etil]-5H-imidazo[2,1-a]izoindolo;

2-[2-(5,8-dimetil-[1,2,4]triazolo[1,5-a]piridin-2-il)-etil]-5H-imidazo[2,1-a]izoindolo;

2-[2-(5-metil-[1,2,4]triazolo[1,5-a]piridin-2-il)-etil]-5H-imidazo[2,1-a]izoindolo;

2-[2-(5,8-dimetil-[1,2,4]triazolo[1,5-a]pirazin-2-il)-vinil]-5H-imidazo[2,1-a]izoindolo;

{2-[2-(5H-imidazo[2,1-a]izoindol-2-il)-etil]-5-metil-[1,2,4]triazolo[1,5-a]pirazin-8-il}-metanolio; ir

2-[2-(5,8-dimetil-[1,2,4]triazolo[1,5-a]pirazin-2-il)-etil]-7-fluor-5H-imidazo[2,1-a]izoindolo,

2-[2-(5,8-dimetil-[1,2,4]triazolo[1,5-a]pirazin-2-il)-etil]-5,6-dihidro-imidazo[2,1-a]izochinolino;

ir jo farmaciniu požiūriu priimtinos rūgšties prisijungimo druskos

8. Junginys pagal bet kurį iš 1-7 punktą, kaip vaistas.

9. Junginys pagal bet kurį iš 1-8 punktą, skirtas naudoti vienas arba derinyje su vienu arba daugiau neuroleptinių agentų, nerodegeneracinio arba psichiatrinio sutrikimo gydymui.

10. Junginys pagal 9 punktą, skirtas naudoti vienas arba derinyje su vienu arba daugiau neuroleptinių agentų, nerodegeneracinio arba psichiatrinio sutrikimo gydymui, kur neuroleptinis agentas yra parinktas iš grupės, susidedančios iš sertindolo, olanzapino, risperidono, kvetiapino, aripiprazolo, haloperidolio, clozapino, ziprasidono ir osanetanto.

11. Junginys pagal 9 punktą, skirtas naudoti vienas arba derinyje su vienu arba daugiau neuroleptinių agentų, nerodegeneracinio arba psichiatrinio sutrikimo gydymui, kur neurodegeneracinis sutrikimas yra Huntingtono liga, ir psichiatrinis sutrikimas yra parinktas iš grupės, susidedančios iš šizofrenijos, šizofreniforminio sutrikimo; šizoafektinio sutrikimo; kliedesių sutrikimo; bipolinio sutrikimo ir ciklotiminio sutrikimo.

12. Farmacinė kompozicija, apimanti terapiniu požiūriu efektyvų kiekį junginio pagal bet kurį iš 1-8 punktą ir vieną arba daugiau farmaciniu požiūriu priimtinų nešiklių, skiediklių ir užpildų.

---

(51) Int.Cl. ***C07J 1/00*** (2006.01)
C07J 9/00 (2006.01)
C07J 13/00 (2006.01)
A61K 31/575 (2006.01)
A61P 3/04 (2006.01)
A61Q 19/06 (2006.01)
A61K 8/63 (2006.01)

(11) **2407475**
(96) 11181831.6
(96) 2008 06 18
(97) 2012 01 18
(97) 2015 08 12
(30) 945035 P, 2007 06 19, US
956875 P, 2007 08 20, US
35339, 2008 02 21, US
0807615, 2008 04 25, GB
153446, 2008 05 16, US
(72) Moriarty, Robert M., US
David, Nathaniel E., US
Mahmood, Nadir Ahmeduddin, US

Prasad, Achampeta Rathan, IN
Swaringen, Roy A., Jr., US
Reid, John Gregory, US
Sahoo, Akhila Kumar, IN

(73) Kythera Biopharmaceuticals, Inc., Westlake Village, CA 91362, US

(74) Reda ŽABOLIENĖ, 7, Advokatės Redos Žabolienės kontora METIDA, Verslo centras VERTAS, Gynėjų g. 16, LT-01109 Vilnius, LT

(54) Sintetinės tulžies rūgšties gavimas

Apibrėžties punktai: 19, brėžiniai: 0.

(57) 1. Deoksicholio rūgšties (DCA) arba jos farmaciniu požiūriu priimtinos druskos:

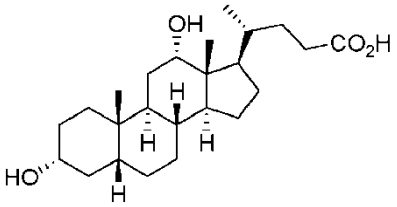

(DCA)

gavimo būdas, kur minėtas būdas apima:

(a) 9α-hidroksiandrost-4-en-3,17-diono **1** reakciją su H_2 hidrinimo sąlygomis, siekiant gauti junginį **2:**

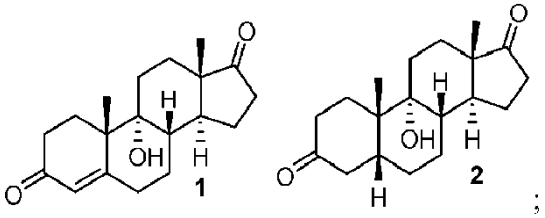

;

(b) junginio **2** reakciją su rūgštimi, siekiant gauti junginį **3**:

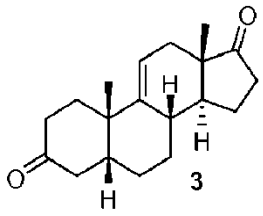

;

(c) junginio **3** reakciją su reduktoriumi, siekiant gauti junginį 4, kaip **4** ir **5** mišinį:

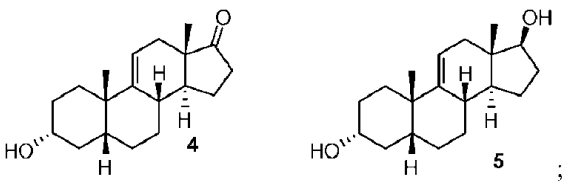

;

(d) junginio **4** reakciją su dviem anglies olefininimo reagentais alkenų sudarymo sąlygomis, siekiant gauti junginį **6:**

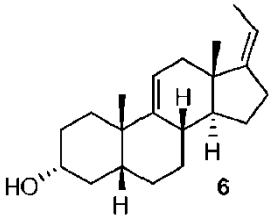

;

(e) junginio **6** pavertimą junginiu, kurio formulė **7:**

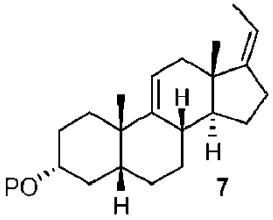

;

(f) junginio, kurio formulė **7** reakciją su alkilpropioliatu, kurio formulė CH≡CC(O)OR arba alkilo akrilatu, kurio formulė CH_2=CHC(O)OR, kurioje R yra alkilas, naudojant Lewis rūgštį, siekiant gauti junginį, kurio formulė **8**, kur P yra apsauginė grupė, R yra alkilas ir brūkšninė linija yra ------ vienguba arba dviguba jungtis;

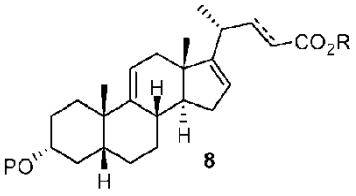

(g) junginio, kurio formulė **8** reakciją su H_2 hidrinimo sąlygomis, siekiant gauti junginį, kurio formulė **9**, kurioje P yra apsauginė grupė ir R yra alkilas;

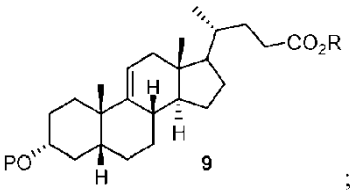

;

(h) junginio, kurio formulė **9** reakciją su oksidatoriumi, siekiant gauti junginį, kurio formulė **10,** kurioje P yra apsauginė grupė, tokia kaip acetilas, ir R yra alkilas;

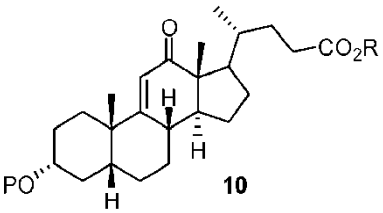

;

(i) junginio, kurio formulė **10** reakciją su H_2 hidrinimo sąlygomis, siekiant gauti junginį, kurio formulė **11**, kurioje P yra apsauginė grupė ir R yra alkilas;

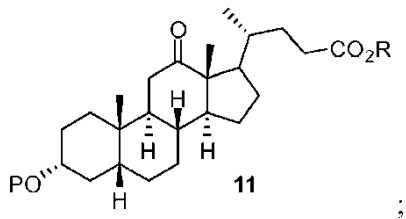

11 ;

(j) junginio, kurio formulė **11** reakciją su reduktoriumi, siekiant gauti junginį, kurio formulė **12**, kurioje P yra apsauginė grupė ir R yra alkilas;

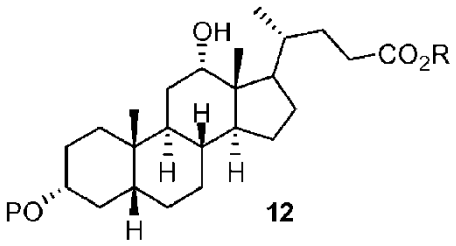

12 ;

ir

(k) junginio, kurio formulė 12 įvedimą į apsaugos nuėmimo sąlygas, siekiant gauti jo esterį ir tinkamas hidrolizės sąlygas, siekiant gauti deoksicholio rūgštį arba jos farmaciniu požiūriu priimtiną druską.

2. Būdas pagal 1punktą, kur (a) dalies hidrinimo sąlygos apima Pd/C katalizatorių.

3. Būdas pagal 1punktą, kur (b) dalies rūgštis yra mineralinė rūgštis, tokia kaip H_2SO_4.

4. Būdas pagal 1punktą, kur (c) dalies reduktorius yra $LiAl(OtBu)_3H$.

5. Būdas pagal 1punktą, kur (d) dalies anglies olefininimo reagentas yra Wittig agentas, toks kaip $Ph_3PCH_2CH_3^+Br^-$.

6. Būdas pagal 1punktą, kur 7-12 junginio apsauginė grupė P yra $-C(O)CH_3$.

7. Būdas pagal 1punktą, kur (f) dalies Lewis rūgštis yra $EtAlCl_2$.

8. Būdas pagal 1punktą, kur (f) dalies alkilpropioliatas yra metilpropioliatas.

9. Būdas pagal 1punktą, kur (f) dalies akrilatas yra metilakrilatas.

10. Būdas pagal 1punktą, kur (g) dalies hidrinimo sąlygos apima PtO_2 arba Pd/C katalizatorių.

11. Būdas pagal 1punktą, kur (h) dalies oksidatorius yra CrO_3.

12. Būdas pagal 1punktą, kur (i) dalies hidrinimo sąlygos apima Pd/C katalizatorių.

13. Būdas pagal 1punktą, kur (j) dalies reduktorius yra $LiAl(OtBu)_3H$.

14. Būdas pagal 1punktą, kur (k) dalies apsaugos nuėmimo sąlygos, kai P yra $-C(O)CH_3$, apima junginio 12 reakciją su LiOH.

15. Junginys, kurio formulė **2**:

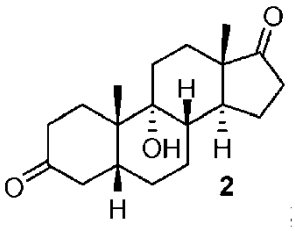

2 ;

16. Junginys, kurio formulė **3**:

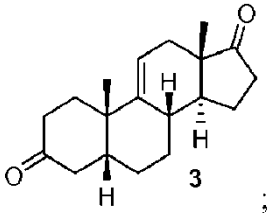

3 ;

17. Junginys, kurio formulė **6**:

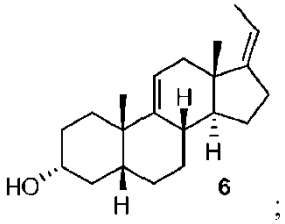

6 ;

18. Junginys, kurio formulė **7**:

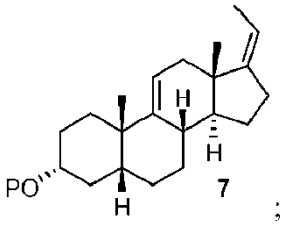

7 ;

kurioje P yra apsauginė grupė, tokia kaip acetilas.

19. Junginys, kurio formulė **8**:

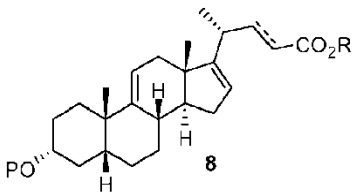

8

kurioje P yra apsauginė grupė, tokia kaip acetilas.

---

(51) Int.Cl. ***C07K 5/06*** (2006.01)
C07K 5/08 (2006.01)
A61P 37/08 (2006.01)
A61K 38/06 (2006.01)
A01N 43/00 (2006.01)
(11) **2526116**
(96) 11701854.9
(96) 2011 01 21
(97) 2012 11 28
(97) 2015 05 13
(86) PCT/GB2011/000079
(86) 2011 01 21
(87) WO 2011/089396
(87) 2011 07 28
(30) 201001070, 2010 01 22, GB
(72) ROBINSON, Clive, GB
ZHANG, Jihui, GB
GARROD, David, Ronald, GB
PERRIOR, Trevor, Robert, GB
NEWTON, Gary, Karl, GB
JENKINS, Kerry, GB
BEEVERS, Rebekah, Elisabeth, GB
MAYOR, Meriel, Ruth, GB
STEWART, Mark, Richard, GB
(73) St. George`s Hospital Medical School, London SW17 0RE, GB
The University Of Manchester, Manchester M13 9PL, GB
(74) Jurga PETNIŪNAITĖ, 51, AAA Law, J.Jasinskio g. 16A, LT-03163 Vilnius, LT
(54) Piruvamido junginiai, kaip dulkių erkutės 1-os grupės peptidazės alergeno inhibitoriai
Apibrėžties punktai: 31, brėžiniai: 0.

(57) 1. Junginys, parinktas iš junginių, turinčių pateiktą formulę ir farmaciniu požiūriu priimtinų jų druskų, hidratų ir solvatų:



kur:

-R^1 yra nepriklausomai -H arba -R^{1A};

-R^{1A} yra prisotintas alifatinis C_{1-6}alkilas ir yra pasirinktinai pakeistas vienu ar daugiau -R^{X1} pakaitų;

-R^2 yra -H;

-R^3 yra nepriklausomai -H arba -R^{3A};

-R^{3A} yra prisotintas alifatinis C_{1-3}alkilas

-R^4 yra -R^{4A};

-R^{4A} yra -Me;

-R^5 yra -H;

-R^6 yra -H arba -R^{6A}

-R^{6A} yra prisotintas alifatinis C_{1-3}alkilas

-R^7 yra -H, -R^{7A} arba -R^{7B};

-R^{7A} yra prisotintas alifatinis C_{1-6}alkilas

-R^{7B} yra nepriklausomai -L^{7B1}-R^{7BB} arba -R^{7BB4};

-L^{7B1}- yra prisotintas alifatinis C_{1-3}alkilenas;

-R^{7BB} yra nepriklausomai -R^{7BB1}, -R^{7BB2}, -R^{7BB3} arba -R^{7BB4};

-R^{7BB1} yra nepriklausomai fenilas arba naftilas ir yra pasirinktinai pakeistas vienu ar daugiau -R^{X3} pakaitų;

-R^{7BB2} yra C_{5-10}heteroarilas ir yra pasirinktinai pakeistas vienu ar daugiau -R^{X3} pakaitų;

-R^{7BB3} yra C_{3-7}cikloalkilas ir yra pasirinktinai pakeistas vienu ar daugiau -R^{X2} pakaitų, arba yra pasirinktinai kondensuotas su benzeno žiedu, kuris yra pasirinktinai pakeistas vienu arba daugiau -R^{X3} pakaitų;

-R^{7BB4} yra prisotintas tiltelinis C_{5-10}cikloalkilas ir yra pasirinktinai pakeistas vienu arba daugiau -R^{X2} pakaitų;

-R^8 yra -H;

-R^9 yra nepriklausomai -H arba -R^{9A};

-R^{9A} yra prisotintas alifatinis C_{1-4}alkilas;

-R^{10} yra nepriklausomai -R^{10A}, -R^{10B}, -R^{10C} arba -R^{10D};

-R^{10A} yra nepriklausomai fenilas arba naftilas ir yra pasirinktinai pakeistas vienu ar daugiau -R^{X3} pakaitų;

-R^{10B} yra C_{5-10}heteroarilas ir yra pasirinktinai pakeistas vienu ar daugiau -R^{X3} pakaitų;

-R^{10C} yra prisotintas C_{3-7}cikloalkilas ir yra pasirinktinai pakeistas vienu ar daugiau -R^{X2} pakaitų,

-R^{10D} yra nearomatinis C_{3-10}heterociklilas ir yra pasirinktinai pakeistas vienu ar daugiau -R^{X2} pakaitų;

arba -R^9 ir -R^{10} paimti kartu su azoto atomu ir anglies atomu prie kurių jie yra atitinkamai prijungti, sudaro nearomatinį C_{5-7}heterociklinį laktamo žiedą, kuris pasirinktinai pakeistas vienu arba daugiau -R^{X2} pakaitų, arba kuri yra pasirinktinai kondensuotas su benzeno žiedu, kuris yra pasirinktinai pakeistas vienu arba daugiau -R^{X3} pakaitų;

-R^{11} yra nepriklausomai -H, -R^{11A} arba -R^{11B};

-R^{11B} yra nepriklausomai -R^{Z1}, -R^{Z2}, -R^{Z3}, -R^{Z4}, -R^{Z5}, -L^Z-R^{Z2}, -L^Z-R^{Z3}, -L^Z-R^{Z4} arba -L^Z-R^{Z5};

-R^{Z1} yra prisotintas alifatinis C_{1-6}alkilas ir yra pasirinktinai pakeistas vienu ar daugiau -R^{X1} pakaitų;

kiekvienas -R^{Z2} yra prisotintas C_{3-7}cikloalkilas ir yra pasirinktinai pakeistas vienu ar daugiau -R^{X2} pakaitų;

kiekvienas -R^{Z3} yra nepriklausomai -R^{Z3A} arba -R^{Z3B};

kiekvienas -R^{Z3A} yra nearomatinis C_{3-7}heterociklilas ir yra pasirinktinai pakeistas vienu ar daugiau -R^{X2} pakaitų;

kiekvienas -R^{Z3B} yra prisotintas tiltelinis C_{5-10}heterociklilas ir yra pasirinktinai pakeistas vienu arba daugiau -R^{X2} pakaitų;

kiekvienas -R^{Z4} yra nepriklausomai fenilas arba naftilas ir yra pasirinktinai pakeistas vienu ar daugiau -R^{X3} pakaitų;

kiekvienas -R^{Z5} yra C_{5-10}heterarilas ir yra pasirinktinai pakeistas vienu arba daugiau -R^{X3} pakaitų;

kiekvienas -L^{Z}- yra prisotintas alifatinis C_{1-4}alkilenas;

-R^{11B} yra -$CR^{J1}R^{J2}$-C(= O)-$NR^{J3}R^{J4}$;

-R^{J1} yra nepriklausomai -H arba prisotintas alifatinis C_{1-4}alkilas;

-R^{J2} yra nepriklausomai -H arba prisotintas alifatinis C_{1-4}alkilas;

-R^{J3} yra nepriklausomai -H, prisotintas alifatinis C_{1-4}alkilas, fenilas arba benzilas;

-R^{J4} yra nepriklausomai -H, prisotintas alifatinis C_{1-4}alkilas, fenilas arba benzilas; arba -$NR^{J3}R^{J4}$ yra C_{3-10}heterociklilo grupė ir yra pasirinktinai pakeistas vienu arba daugiau -R^{X2}pakaitų;

-R^{12} yra nepriklausomai -H arba -R^{12A};

-R^{12A} yra prisotintas alifatinis C_{1-4}alkilas;

kur kiekvienas -R^{X1} yra nepriklausomai parinktas iš:

-F, -Cl, -Br, -I, fenilo, -CF_3, -OH, -OR^{S}, -OCF_3, -NH_2, -NHR^{S}, -NR^{S}_2, pirolidino, piperidino, morfolino, piperazino, N-(C_{1-4}alkil)-piperizino, -NHC(=O)R^{S}, -$NR^{S}C(=O)R^{S}$, -C(=O)R^{S}, -C(=O)OH, -C(=O)OR^{S}, -$C(=O)NH_2$, -C(=O)NHR^{S}, -$C(=O)NR^{S}_2$, -C(=O)-pirolidino, -C(=O)-piperidino, -C(=O)-morfolino, -C(=O)-piperizino, -C(=O)-{N-(C_{1-4}alkil)-piperizino}-, -SR^{S}, -S(=O)R^{S}, ir -$S(=O)_2R^{S}$;

kur kiekvienas -R^{S} yra nepriklausomai prisotintas alifatinis C_{1-6}alkilas, fenilas arba -CH_2-fenilas;

kur kiekvienas fenilas yra pasirinktinai pakeistas viena arba daugiau grupių pasirinktų iš: -F, -Cl, -Br, -I, -R^{SS}, -CF_3, -OH, -OR^{SS}, arba -OCF_3, kur kiekvienas -R^{SS} yra prisotintas alifatinis C_{1-4}alkilas;

ir kur kiekvienas -R^{X2} yra nepriklausomai parinktas iš:

-F, -Cl, -Br, -I, -R^{T}, fenilo, -OH, -OR^{T}, -C(=O)R^{T}, -NH_2, -NHR^{T}, -NR^{T}_2, pirolidino, piperidino, morfolino, piperizino, N-(C_{1-4}alkil)-piperizino, -NHC(=O)R^{T} ir -$NR^{T}C(=O)R^{T}$;

kur kiekvienas -R^{T} yra nepriklausomai prisotintas alifatinis C_{1-6}alkilas, fenilas arba -CH_2-fenilas;

kur kiekvienas fenilas yra pasirinktinai pakeistas viena arba daugiau grupių pasirinktų iš: -F, -Cl, -Br, -I, -R^{TT}, -CF_3, -OH, -OR^{TT}, arba -OCF_3, kur kiekvienas -R^{TT} yra prisotintas alifatinis C_{1-4}alkilas;

ir kur kiekvienas -R^{X3} yra nepriklausomai parinktas iš:

-F, -Cl, -Br, -I,

-R^{V},

-$CH=CH_2$, -C=CH, ciklopropilo,

-CF_3, -CHF_2, -OCF_3, -$OCHF_2$,

-CN,

-NO_2,

-OH, -OR^{V},

-L^{V}-OH, -L^{V}-OR^{V},

-O-L^{V}-OH, -O-L^{V}-OR^{V},

-NH_2, -NHR^{V}, -NR^{V}_2,

pirolidino, piperidino, morfolino,

piperizino, N-(C_{1-4}alkil)-piperizino,

-L^{V}-NH_2, -L^{V}-NHR^{V}, -L^{V}-NR^{V}_2,

-L^{V}-pirolidino, -L^{V}-piperidino, -L^{V}-morfolino,

-L^{V}-piperizino, -L^{V}-{N-(C_{1-4}alkil)-piperizino},

-L^{V}-imidazol-2-il, -L^{V}-{N-(C_{1-4}alkil)-imidazol-2-il},

-O-L^{V}-NH_2, -O-L^{V}-NHR^{V}, -O-L^{V}-NR^{V}_2,

-O-L^{V}-pirolidino, -O-L^{V}-piperidino, -O-L^{V}-morfolino,

-O-L^{V}-piperizino, -O-L^{V}-{N-(C_{1-4}alkil)-piperizino},

-O-L^{V}-imidazol-2-il, -O-L^{V}-{N-(C_{1-4}alkil)-imidazol-2-il},

-NHC(=O)R^{V}, -$NR^{V}C(=O)R^{V}$,

-C(=O)R^{V},

-C(=O)OH, -C(=O)OR^{V},

-$C(=O)NH_2$, -C(=O)NHR^{V}, -$C(=O)NR^{V}_2$,

-C(=O)-pirolidino, -C(=O)-piperidino, -C(=O)-morfolino,

-C(=O)-piperizino, -C(=O)-{N-(C_{1-4}alkil)-piperizino}-,

-$NHC(=O)NH_2$, -NHC(=O)NHR^{V}, -$NHC(=O)NR^{V}_2$,

-NHC(=O)-pirolidino, -NHC(=O)-piperidino, -NHC(=O)-morfolino,

-NHC(=O)-piperizino, -NHC(=O)-{N-(C_{1-4}alkil)-piperizino}-,

-$S(=O)_2R^{V}$,

-$S(=O)_2NH_2$, -$S(=O)_2NHR^{V}$, -$S(=O)_2NR^{V}_2$, ir

=O;

kur kiekvienas -L^{V} yra prisotintas alifatinis C_{1-4}alkilenas

kur kiekvienas -R^{V} yra nepriklausomai prisotintas alifatinis C_{1-6}alkilas, fenilas, -CH_2-fenilas, C_{5-6}heteroarilas arba -CH_2-C_{5-6}heteroarilas;

kur kiekvienas fenilas yra pasirinktinai pakeistas viena arba daugiau grupių pasirinktų iš: -F, -Cl, -Br, -I, -R^{VV}, -CF_3, -OH, -OR^{VV}, arba -OCF_3;

kur kiekvienas C_{5-6}heteroarilas yra pasirinktinai pakeistas viena arba daugiau grupių pasirinktų iš: -F, -Cl, -Br, -I, -R^{VV}, -CF_3, -OH, -OR^{VV}, arba -OCF_3;

kur kiekvienas -R^{VV} yra prisotintas alifatinis C_{1-4}alkilas;

ir papildomai, dvi gretimos grupės -R^{X3} gali kartu sudaryti -OCH_2O-, -OCH_2CH_2O-, -CH_2OCH_2- arba -OCH_2CH_2-;

ir papildomai, dvi gretimos grupės -R^{X3} gali kartu su žiedo atomais, prie kurių jie yra prijungti, sudaryti C_{5-7}karbociklinį žiedą arba C_{5-7}heterociklinį žiedą.

2. Junginys pagal 1 punktą, kur -R^{1} yra -R^{1A}, kur -R^{1A} yra -iPr.

3. Junginys pagal 1 arba 2 punktą, kur -R^{3} yra -H ir -R^{6} yra -H.

4. Junginys pagal bet kurį iš 1-3 punktų, kur $-R^{7}$ yra $-R^{7A}$ ir $-R^{7A}$ yra -tBu.

5. Junginys pagal bet kurį iš 1-3 punktų, kur $-R^{7}$ yra $-R^{7B}$; $-R^{7B}$ yra $-L^{7B1}-R^{7BB}$; $-L^{7B1}-$ yra $-CH_2-$; $-R^{7BB}$ yra $-R^{7BB1}$; ir $-R^{7BB1}$ yra fenilas.

6. Junginys pagal bet kurį iš 1-5 punktų, kur $-R^{9}$ yra -H; $-R^{10}$ yra $-R^{10A}$;
ir $-R^{10A}$ yra fenilas, ir yra pasirinktinai pakeistas vienu arba daugiau $-R^{X3}$ pakaitų.

7. Junginys pagal bet kurį iš 1-5 punktų, kur $-R^{9}$ yra -H; $-R^{10}$ yra $-R^{10B}$;
ir $-R^{10B}$ yra piridilas, ir yra pasirinktinai pakeistas vienu arba daugiau $-R^{X3}$ pakaitų.

8. Junginys pagal bet kurį iš 1-5 punktų, kur $-R^{9}$ yra -H; $-R^{10}$ yra $-R^{10B}$;
ir $-R^{10B}$ yra nepriklausomai indazolilas, benzimidazolilas, benzotiazolilas, chinolinilas arba izochinolinilas ir yra pasirinktinai pakeistas vienu arba daugiau $-R^{X3}$ pakaitų.

9. Junginys pagal bet kurį iš 1-5 punktų, kur $-R^{9}$ yra -H; $-R^{10}$ yra $-R^{10D}$;
ir $-R^{10D}$ yra nepriklausomai:

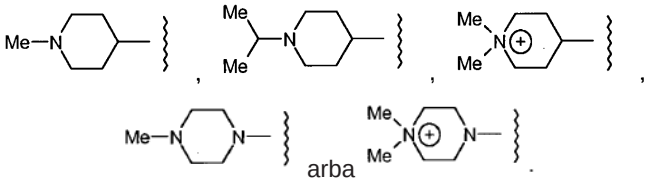
arba

10. Junginys pagal bet kurį iš 1-5 punktų, kur grupė $-N(R^{9})-C(=O)-R^{10}$ yra sekanti grupė:

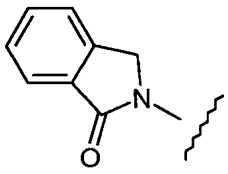

11. Junginys pagal bet kurį iš 1-10 punktų, kur:
$-R^{11}$ yra $-R^{11A}$;
$-R^{11A}$ yra $-L^{Z}-R^{Z4}$;
$-L^{Z}-$ yra $-CH_2-$ arba -CH(Me)-; ir
$-R^{Z4}$ yra nepriklausomai parinktas iš:

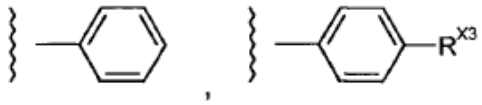
ir

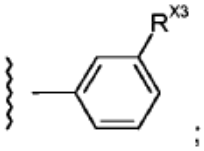
;

ir
$-R^{12}$ yra -H.

12. Junginys pagal bet kurį iš 1-10 punktų, kur:
$-R^{11}$ yra $-R^{11B}$;
$-R^{J1}$ yra nepriklausomai -H, -Me, -Et, -nPr, arba -iPr;
$-R^{J2}$ yra -H;
$-NR^{J3}R^{J4}$ yra nepriklausomai parinktas iš:

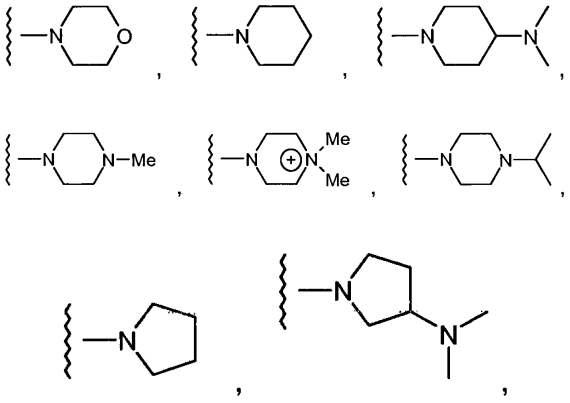

1,2,3,4-tetrahidro-izochinolin-2-ilo, ir
2,3-dihidro-1H-indol-1-ilo; ir
$-R^{12}$ yra -H.

13. Junginys pagal bet kurį iš 1-12 punktų, kur:
kiekvienas $-R^{X1}$, jei yra, yra nepriklausomai parinktas iš: -F, -Cl, -Br, -I, -OH, $-OR^{S}$, $-NH_2$, $-NHR^{S}$, $-NR^{S}_2$, pirolidino, piperidino, morfolino, piperizino, N-(C_{1-4}alkil)-piperizino, $-NHC(=O)R^{S}$, $-NR^{S}C(=O)R^{S}$, $-C(=O)NH_2$, $-C(=O)NHR^{S}$, $-C(=O)NR^{S}_2$, -C(=O)-pirolidino, -C(=O)-piperidino, -C(=O)-morfolino, -C(=O)-piperizino, ir -C(=O)-{N-(C_{1-4}alkil)-piperizino}-; ir
kiekvienas $-R^{X2}$, jei yra, yra nepriklausomai parinktas iš: $-R^{T}$, -OH, $-OR^{T}$, $-C(=O)R^{T}$, $-NH_2$, $-NHR^{T}$, $-NR^{T}_2$, pirolidino, piperidino, morfolino, piperizino, N-(C_{1-4}alkil)-piperizino, $-NHC(=O)R^{T}$ ir-$NR^{T}C(=O)R^{T}$.

14. Junginys pagal bet kurį iš 1-13 punktų, kur kiekvienas $-R^{X3}$, jei yra, yra nepriklausomai parinktas iš: -F, -Cl, -Br, -I, $-R^{V}$, -CN, -OH, $-OR^{V}$, $-NH_2$, $-NHR^{V}$, $-NR^{V}_2$, pirolidino, piperidino, morfolino, piperizino, N-(C_{1-4}alkil)-piperizino, $-L^{V}-NH_2$, $-L^{V}-NHR^{V}$, $-L^{V}-NR^{V}_2$, $-L^{V}$-pirolidino, $-L^{V}$-piperidino, $-L^{V}$-morfolino, $-L^{V}$-piperizino, $-L^{V}$-{N-(C_{1-4}alkil)-piperizino}, -C(=O)OH, $-C(=O)OR^{V}$, $-C(=O)NH_2$, $-C(=O)NHR^{V}$, $-C(=O)NR^{V}_2$, $-NHC(=O)NH_2$, $-S(=O)_2NH_2$, $-S(=O)_2NHR^{V}$, $-S(=O)_2NR^{V}_2$ ir =O.

15. Junginys pagal bet kurį iš 1-13 punktų, kur kiekvienas -R^{X3}, jei yra, yra nepriklausomai parinktas iš: -F, -Cl, -Br, -I, -R^{V}, -OH, -OR^{V}, -NH_2, -NHR^{V}, -NR^{V}_2, pirolidino, piperidino, morfolino, piperazino ir N-(C_{1-4}alkil)-piperizino.

16. Junginys pagal 1 punktą, parinktas iš šių junginių ir jų farmaciniu požiūriu priimtinų druskų, hidratų, ir solvatų

nuo PVA-001 iki PVA-005,

nuo PVA-008 iki PVA-013,

nuo PVA-015 iki PVA-017,

nuo PVA-019 iki PVA-086,

PVA-089,

nuo PVA-092 iki PVA-099,

nuo PVA-102 iki PVA-122,

nuo PVA-124 iki PVA-138,

PVA-141-PVA-144 ir

PVA-146-PVA-216.

17. Kompozicija apimanti junginį pagal bet kurį iš 1-16 punktų, ir farmaciniu požiūriu priimtiną nešiklį, skiediklį arba užpildą.

18. Kompozicijos gavimo būdas, apimantis sumaišymą junginio pagal bet kurį iš 1-16 punktų ir farmaciniu požiūriu priimtiną nešiklį, skiediklį arba užpildą.

19. Junginys pagal bet kurį iš 1-16 punktų, skirtas naudoti žmogaus arba gyvūno kūno terapiniame gydymo būde.

20. Junginys pagal bet kurį iš 1-16 punktų, skirtas naudoti gydymo būde:

astmos, pavyzdžiui, atopinės astmos; alerginės astmos; atopinės bronchinės IgE sukeltos astmos; bronchinės astmos; išorinės astmos; alergenų sukeltos astmos; alerginės astmos apsunkintos kvėpavimo virusine infekcija; infekcinės astmos; infekcinės astmos sukeltos bakterinės infekcijos; infekcinės astmos sukeltos grybelinės infekcijos; infekcinės astmos sukeltos pirmuonių infekcijos; arba infekcinės astmos sukeltos virusinės infekcijos;

bronchų jaudrumo susijusio su astma; arba bronchų hiperreaktyvumo susijusio su astma; kvėpavimo takų remodeliacijos, susijusios su alergine plaučių liga, pavyzdžiui, kvėpavimo takų remodeliacijos susijusios su astma;

astmos kartu su lėtine obstrukcine plaučių liga, pavyzdžiui, astmos kartu su emfizema; arba astmos kartu su lėtiniu bronchitu;

rinito, pavyzdžiui, alerginio rinito; daugiamečio rinito; nuolatinio rinito; arba IgE sukelto rinito;

alerginio konjunktyvito, pavyzdžiui, IgE sukelto konjunktyvito;

atopinio dermatito;

alerginės būsenos, kurią sukėlė dulkių erkutės;

alerginės būsenos, kurią sukėlė dulkių erkutės 1-os grupės peptidazės alergenai; arba

šunų atopijos.

21. Junginys pagal 20 punktą, kur gydymas toliau apima gydymą su viena arba daugiau papildomų terapinių agentų, parinktų iš naudojamų agentų, arba galimų būti panaudotais, kvėpavimo ligų gydyme.

22. Junginio pagal bet kurį iš 1-16 punktų panaudojimas gamyboje medikamento skirto gydymui:

astmos, pavyzdžiui, atopinės astmos; alerginės astmos; atopinės bronchinės IgE sukeltos astmos; bronchinės astmos; išorinės astmos; alergenų sukeltos astmos; alerginės astmos apsunkintos kvėpavimo virusine infekcija; infekcinės astmos; infekcinės astmos sukeltos bakterinės infekcijos; infekcinės astmos sukeltos grybelinės infekcijos; infekcinės astmos sukeltos pirmuonių infekcijos; arba infekcinės astmos sukeltos virusinės infekcijos;

bronchų jaudrumo susijusio su astma; arba bronchų hiperreaktyvumo susijusio su astma; kvėpavimo takų remodeliacijos, susijusios su alergine plaučių liga, pavyzdžiui, kvėpavimo takų remodeliacijos susijusios su astma;

astmos kartu su lėtine obstrukcine plaučių liga, pavyzdžiui, astmos kartu su emfizema; arba astmos kartu su lėtiniu bronchitu;

rinito, pavyzdžiui, alerginio rinito; daugiamečio rinito; nuolatinio rinito; arba IgE sukelto rinito;

alerginio konjunktyvito, pavyzdžiui, IgE sukelto konjunktyvito;

atopinio dermatito;

alerginės būsenos, kurią sukėlė dulkių erkutės;

alerginės būsenos, kurią sukėlė dulkių erkutės 1-os grupės peptidazės alergenai; arba

šunų atopijos.

23. Panaudojimas pagal 22 punktą, kur gydymas toliau apima gydymą vienu arba daugiau papildomų terapinių agentų, parinktų iš naudojamų agentų, arba galimų būti panaudotais, kvėpavimo ligų gydyme.

24. Dulkių erkutės 1-os grupės peptidazės alergeno slopinimo būdas *in vitro*, apimantis kontaktavimą minėto dulkių erkutės 1-os grupės peptidazės alergeno su efektyviu kiekiu junginio pagal bet kurį iš 1-16 punktų.

25. Dulkių erkutės 1-os grupės peptidazės alergeno slopinimo būdas ląstelėje *in vitro,* apimantis ląstelės kontaktavimą su efektyviu kiekiu junginio pagal bet kurį iš 1-16 punktų.

26. Junginys pagal bet kurį iš 1-16 punktų, skirtas naudoti kaip akaricidas

27. Kompozicija, apimanti junginį pagal bet kurį iš 1-16 punktų, skirta naudoti kaip akaricidas.

28. Akaricidinė kompozicija, apimanti junginį pagal bet kurį iš 1-16 punktų.

29. Junginio pagal bet kurį iš 1-16 punktų panaudojimas kaip akaricido.

30. Erkučių naikinimo būdas, apimantis minėtų erkučių paveikimą efektyviu junginio pagal bet kurį iš 1-16 punktų kiekiu.

31. Erkučių populiacijos kontroliavimo būdas, apimantis erkučių paveikimą efektyviu junginio pagal bet kurį iš 1-16 punktų kiekiu.

---

(51) Int.Cl. ***C07K 7/06*** (2006.01)
C07K 7/08 (2006.01)
A61K 38/00 (2006.01)

(11) **2183361**

(96) 08785107.7

(96) 2008 07 25

(97) 2010 05 12

(97) 2015 06 10

(86) PCT/EP2008/006154

(86) 2008 07 25

(87) WO 2009/015843

(87) 2009 02 05

(30) 07014797, 2007 07 27, EP
953161 P, 2007 07 31, US
08005889, 2008 03 27, EP

(72) SCHOOR, Oliver, DE
HILF, Norbert, DE
WEINSCHENK, Toni, DE
TRAUTWEIN, Claudia, DE
WALTER, Steffen, DE
SINGH, Harpreet, DE

(73) Immatics Biotechnologies GmbH, 72076 Tübingen, DE

(74) Jurga PETNIŪNAITĖ, 51, AAA Law, J.Jasinskio g. 16A, LT-03163 Vilnius, LT

(54) Nauja imunoterapija, skirta smegenų augliams gydyti

Apibrėžties punktai: 12, brėžiniai: 0.

(57) 1. Peptidas, parinktas iš grupės

a) peptido, susidedančio iš aminorūgščių sekos pagal SEQ ID Nr. 3, ir

b) peptido pagal a), kur viena ar dvi aminorūgščių liekanos yra pakeistos taip, kad

aminorūgštis A 1-oje padėtyje yra pakeičiama bet kuria I, L, F, K, M, Y arba V,

aminorūgštis I 2-oje padėtyje yra pakeičiama bet kuria M arba L,

aminorūgštis I 3-oje padėtyje yra pakeičiama bet kuria A, Y, F, P, M, S arba R,

aminorūgštis D 4-oje padėtyje yra pakeičiama bet kuria E, G, P arba T,

aminorūgštis G 5-oje padėtyje yra pakeičiama bet kuria I, K, Y, N, F arba V,

aminorūgštis V 6-oje padėtyje yra pakeičiama bet kuria I, L arba T,

aminorūgštis E 7-oje padėtyje yra pakeičiama bet kuria A, Y arba H,

aminorūgštis S 8-oje padėtyje yra pakeičiama bet kuria K arba T, ir

aminorūgštis V 9-oje padėtyje yra pakeičiama L rūgštimi,

kai minėtas peptidas išlaiko gebėjimą prisijungti prie žmogaus pagrindinio audinių suderinamumo komplekso (MHC) I klasės ir kai minėtas peptidas gali stimuliuoti CD8 T ląsteles.

2. Peptidas pagal 1 punktą, kur minėtas peptidas apima nepeptidines jungtis tarp jas sudarančių aminorūgščių.

3. Peptidas pagal 1 arba 2 punktą, kur minėtas peptidas yra dalis sulieto baltymo, apimančio su HLA-DR antigenu susijusias nekintamos grandinės (Ii) N-galo aminorūgštis.

4. Nukleorūgštis, koduojanti peptidą pagal 1 arba 3 punktą, arba raiškos vektorius ekspresuojantis minėtą nukleorūgštį.

5. Peptidas pagal bet kurį 1-3 punktą, nukleorūgštis arba raiškos vektorius pagal 4 punktą, skirtas naudoti medicinoje.

6. Šeimininko ląstelė, kuri nėra žmogaus embrioninė kamieninė ląstelė, apimanti nukleorūgštį arba raiškos vektorių pagal 4 punktą.

7. Šeimininko ląstelė pagal 6 punktą, kur minėta šeimininko ląstelė yra dendritinė ląstelė arba antigeną turinti ląstelė.

8. *In vitro* būdas, skirtas gaminti aktyvuotus citotoksinius T limfocitus (CTL), kur būdas apima kontaktavimą *in vitro* CTL su antigenu įkrautomis žmogaus klasės I arba II MHC molekulėmis, ekspresuotomis ant tinkamą antigeną pateikiančios ląstelės paviršiaus arba dirbtinio konstrukto, imituojančio antigeną pateikiančią ląstelę, laiko tarpe, kurio pakaktų suaktyvinti minėtą CTL antigenui specifiniu būdu, kur minėtas antigenas yra peptidas pagal 1 punktą.

9. Peptidas pagal bet kurį 1-3 punktą, nukleorūgštis arba raiškos vektorius pagal 4 punktą, arba ląstelė pagal 6 arba 7 punktą, skirtas naudoti smegenų augliams gydyti.

10. Vakcina, apimanti peptidą pagal bet kurį 1 arba 2 punktą, skirta naudoti smegenų vėžiui gydyti.

11. Vakcina pagal 10 punktą, skirta naudoti pagal 10 punktą, kur minėtas vėžys yra parinktas iš astrocitomos, pilocitinės astrocitomos, disembrioplastinio neuroepitelinio naviko, oligodendrogliomos, ependimomos, daugiaformės glioblastomos, mišrių gliomų, oligoastrocitomų, meduloblastomos, retinoblastomos, neoroblastomos, germinomos, teratomos, gangliogliomų, gangliocitomos, centrinės gangliocitomos, primityvių neuroektoderminių tumorų (PNET), meduloblastomos, meduloepiteliomos, neuroblastomos, retinoblastomos, ependimoblastomos, kankorežinės liaukos parenchimos navikų, pineocitomos, pineoblastomos, ependimos ląstelių navikų, kraujagyslių apvalkalo rezginio navikų, nežinomos kilmės neuroepitelinių navikų, didžiųjų smegenų gliomatozės, astroblastomos ir glioblastomos.

12. Peptido pagal 1 arba 2 punktą panaudojimas specifinių antikūnų, prieš MHC / peptide kompleksą, generavimui ir vystymui.

---

(51) Int.Cl. ***C07K 7/06*** (2006.01)
C07K 7/08 (2006.01)
A61K 38/00 (2006.01)
(11) **2660248**
(96) 13175457.4
(96) 2008 07 25
(97) 2013 11 06
(97) 2015 06 10
(30) 07014797, 2007 07 27, EP
953161 P, 2007 07 31, US
08005889, 2008 03 27, EP
(72) Emmerich, Niels, US
Schoor, Oliver, DE
Hilf, Norbert, DE
Weinschenk, Toni, DE
Trautwein, Claudia, DE
Walter, Steffen, DE
Singh, Harpreet, DE
(73) Immatics Biotechnologies GmbH, 72076 Tübingen, DE
(74) Jurga PETNIŪNAITĖ, 51, AAA Law, J.Jasinskio g. 16A, LT-03163 Vilnius, LT
(54) Nauja imunoterapija prieš smegenų auglius
Apibrėžties punktai: 12, brėžiniai: 0.
(57) 1. Peptidas pasirinktas iš grupės
a) peptido, kurį sudaro aminorūgščių seka pagal SEQ ID Nr. 5, ir
b) peptido pagal a), kur viena ar dvi likutinės aminorūgštys yra pakeistos taip, kad
aminorūgštis K 1-oje padėtyje yra pakeičiama bet kuria I, L, F, M arba Y,
aminorūgštis V 2-oje padėtyje yra pakeičiama bet kuria M arba L,
aminorūgštis F 3-oje padėtyje yra pakeičiama bet kuria A, Y, P, M arba S,
aminorūgštis A 4-oje padėtyje yra pakeičiama bet kuria E, G, P arba T,
aminorūgštis G 5-oje padėtyje yra pakeičiama bet kuria I, K, Y, N, F arba V,
aminorūgštis I 6-oje padėtyje yra pakeičiama bet kuria L arba T,
aminorūgštis P 7-oje padėtyje yra pakeičiama bet kuria A, Y arba H,
aminorūgštis T 8-oje padėtyje yra pakeičiama bet kuria K arba T, ir
aminorūgštis V 9-oje padėtyje yra pakeičiama L rūgštimi,
kai minėtas peptidas gali prisijungti prie pagrindinio audinių suderinamumo komplekso (MHC) I klasės ir, kai minėtas peptidas gali stimuliuoti CD8 T ląsteles.

2. Peptidas pagal 1 punktą, kur minėtas peptidas apima nepeptidines jungtis tarp jas sudarančių aminorūgščių.

3. Peptidas pagal 1 arba 2 punktą, kur minėtas peptidas yra dalis sulieto baltymo, apimantis nekintamos HLA-DR su antigenu susijusios invariantinės grandinės (Ii) N-galines aminorūgštis.

4. Nukleorūgštis, koduojanti peptidą pagal 1 arba 3 punktą, arba raiškos vektorių išreiškiantį minėtą nukleorūgštį.

5. Peptidas pagal bet kurį 1–3 punktą, nukleorūgštis arba raiškos vektorius pagal 4 punktą, skirtas naudoti medicinoje.

6. Šeimininko ląstelė, kuri nėra žmogaus enbrioninė kamieninė ląstelė, apimanti nukleorūgštį arba raiškos vektorių pagal 4 punktą.

7. Šeimininko ląstelė pagal 6 punktą, kur minėta šeimininko ląstelė yra dendritinė ląstelė arba antikūną pateikianti ląstelė.

8. Aktyvintų citotoksinių T limfocitai (CTL) *in vitro* gavimo būdas, kur būdas apima *in vitro* CTL kontaktavimą su antigenu įkrautomis žmogaus I arba II klasės MHC molekulėmis išreikštomis ant antigeną pateikiančios ląstelės paviršiaus arba dirbtinio konstrukto, imituojančio antikūną pateikiančią ląstelę, laikotarpiu, kurio pakaktų, kad minėtas CTL būtų suaktyvintas antikūnui būdinga būdu, kur minėtas antikūnas yra peptidas pagal 1 punktą.

9. Peptidas pagal bet kurį 1-3 punktą, nukleorūgštis arba raiškos vektorius pagal 4 punktą, arba ląstelė pagal 6 arba 7 punktą, skirti naudoti smegenų vėžio gydyme.

10. Vakcina apiamti peptidą pagal bet kurį 1 arba 2 punktą, skirta naudoti smegenų vėžio gydyme.

11. Vakcina pagal 10 punktą, skirta naudoti pagal 10 punktą, kur minėtas vėžys yra parinktas iš astrocitomos, pilocitinės astrocitomos, disembrioplastinio neuroepitelinio naviko, oligodendrogliomos, ependimomos, GBM glioblastomos, mišrių gliomų, oligoastrocitomų, meduloblastomos, retinoblastomos, neoroblastomos, germinomos, teratomos, gangliogliomų, gangliocitomos, centrinės gangliocitomos, primityvių neuroektoderminių tumorų (PNET), meduloblastomos, meduloepiteliomos, neuroblastomos, retinoblastomos, ependimoblastomos, kankorežinės liaukos parenchimos navikų, pineocitomos, pineoblastomos, ependimos ląstelių navikų, kraujagyslių apvalkalo rezginio navikų, nežinomos kilmės neuroepitelinių navikų, didžiųjų smegenų gliomatozės, astroblastomos ir glioblastomos.

12. Peptido pagal 1 arba 2 punktą panaudojimas, skirtas generuoti ir vystyti specifinius antikūnus prieš MHC/peptido kompleksą.

---

(51) Int.Cl. ***C07K 14/435*** (2006.01)
(11) **2058326**
(96) 09152647.5
(96) 2006 07 14
(97) 2009 05 13
(97) 2015 07 08
(30) 102005033250, 2005 07 15, DE
(72) Dietrich, Arndt, DE
Janowski, Bernhard, DE
Schäffner, Jörg, DE
Blaschke, Ulrich, DE
(73) Sandoz AG, 4056 Basel, CH
(74) Marius JAKULIS - JASON, 3, AAA Law, J.Jasinskio g. 16A, LT-03163 Vilnius, LT
(54) G-CSF gryninimo būdas
Apibrėžties punktai: 13, brėžiniai: 0.
(57) 1. Rekombinantinio granulocitų kolonijas stimuliuojančio faktoriaus (G-CSF) gryninimo būdas, apimantis dvi katijonų mainų chromatografijas, kurios yra atliekamos, atitinkamai, prieš ir po hidrofobinės sąveikos chromatografijos.

2. Būdas pagal 1 punktą, kur G-CSF kuris yra gryninamas, yra žmogaus Met-G-CSF, pagamintas *E. coli* ląstelėse.

3. Būdas pagal 1 arba 2 punktą, kur renatūruotas G-CSF yra naudojamas kaip pradinė medžiaga, skirta chromatografiniam gryninimui.

4. Būdas pagal 3 punktą, kur išvyniota partija yra nuskaidrinama prieš pirmąją chromatografijos pakopą.

5. Būdas pagal bet kurį ankstesnį punktą, dar apimantis tangentinį srauto filtravimą po paskutiniosis katijonų mainų chromatografijos.

6. Būdas pagal bet kurį ankstesnį punktą, kur anijonų mainų chromatografija nėra atliekama.

7. Būdas pagal bet kurį ankstesnį punktą, kur gelinis filtravimas nėra atliekamas.

8. Būdas pagal bet kurį ankstesnį punktą, kur HPLC nėra atliekama.

9. Būdas pagal bet kurį ankstesnį punktą, kur giminingumo chromatografija nėra atliekama.

10. Būdas pagal bet kurį ankstesnį punktą, kur hidroksiapatito chromatografija nėra atliekama.

11. Būdas pagal bet kurį ankstesnį punktą, kur katijonų mainų chromatografijai yra naudojama sulfopropilo matrica.

12. Būdas pagal bet kurį ankstesnį punktą, kur fenilo grupės yra naudojamos kaip hidrofobiniai ligandai hidrofobinės sąveikos chromatografijoje.

13. Panaudojimas G-CSF, išgryninto pagal bet kurį ankstesnį punktą, gamybai farmacinio preparato, apimančio G-CSF ir farmaciniu požiūriu priimtinas papildomas medžiagas, tokias kaip buferiai, druskos ir stabilizatoriai.

---

(51) Int.Cl. ***C07K 14/435*** (2006.01)
A61K 38/00 (2006.01)
A61K 39/00 (2006.01)
C12P 21/06 (2006.01)
C12P 21/04 (2006.01)
(11) **2575846**
(96) 11787324.0
(96) 2011 05 25
(97) 2013 04 10
(97) 2015 07 15
(86) PCT/US2011/037904
(86) 2011 05 25
(87) WO 2011/150061
(87) 2011 12 01
(30) 348937 P, 2010 05 27, US
(72) DIEM, Michael, US
O`NEIL, Karen, US
(73) Janssen Biotech, Inc., Horsham, PA 19044, US

(74) Jurga PETNIŪNAITĖ, 51, AAA Law, J.Jasinskio g. 16A, LT-03163 Vilnius, LT

(54) Į insuliną panašaus augimo faktoriaus 1 receptorių surišantys peptidai

Apibrėžties punktai: 12, brėžiniai: 0.

(57) 1. Išskirtas polipeptidas, apimantis polipeptidą, turintį seką, parodytą SEQ ID Nr. 1-13, kur minėtas polipeptidas gali:

(a) rištis prie IGF1R; ir

(b) transcitoze būti perneštas per endotelio ląsteles.

2. Išskirtas polinukleotidas, apimantis polinukleotidą, koduojantį polipeptidą pagal 1 punktą.

3. Išskirtas polinukleotidas pagal 2 punktą, apimantis polinukleotidą, turintį seką, parodytą SEQ ID Nr. 14-26 arba jai komplementarią seką.

4. Išskirtas vektorius, apimantis polinukleotidą, turintį seką, parodytą SEQ ID Nr. 14-26, kur minėtas polinukleotidas koduoja polipeptidą pagal 1 punktą.

5. Vektorius pagal 4 punktą, kur vektorius yra raiškos vektorius.

6. Išskirta ląstelė šeimininkė, apimanti vektorių pagal 4 punktą.

7. Išskirtas sulietas baltymas, apimantis polipeptidą pagal 1 punktą, sulietas su antruoju polipeptidu.

8. Sulietas baltymas pagal 7 punktą, kur antrasis polipeptidas koduoja imunoglobuliną arba jo fragmentą.

9. Polipeptido raiškos būdas, apimantis pakopas:

a. paruošimą ląstelės šeimininkės pagal 6 punktą; ir

b. kultivavimą ląstelės šeimininkės esant sąlygoms, pakankamoms polipeptido pagal 1 punktą raiškai.

10. Terapinio agento pristatymo per endotelio ląsteles *in vitro* būdas, apimantis:

a. terapinio agento konjugavimą su polipeptidu, apimančiu polipeptidą, turintį seką, parodytą SEQ ID Nr. 1, 2, 4, 8 arba 12, kad susidarytų konjugatas;

b. konjugato kontaktavimą su endotelio ląstelėmis; ir

c. išmatavimą konjugato kiekio, pristatyto per endotelio ląsteles.

11. Polipeptidas, turintis seką, parodytą SEQ ID Nr. 1, 2, 4, 8 arba 12, skirtas panaudoti terapinio agento pristatymo per endotelio ląsteles būde, kur minėtas panaudojimas apima:

a. terapinio agento konjugavimą su polipeptidu, apimančiu polipeptidą, turintį seką, parodytą SEQ ID Nr. 1, 2, 4, 8 arba 12, kad susidarytų konjugatas;

b. konjugato kontaktavimą su endotelio ląstelėmis; ir

c. išmatavimą konjugato kiekio, pristatyto per endotelio ląsteles.

12. Būdas pagal 11 punktą, kur endotelio ląstelės sudaro kraujo-smegenų barjerą.

---

(51) Int.Cl. ***C07K 14/705*** (2006.01)

(11) **2614079**

(96) 11760432.2

(96) 2011 09 08

(97) 2013 07 17

(97) 2015 07 15

(86) PCT/EP2011/065510

(86) 2011 09 08

(87) WO 2012/032103

(87) 2012 03 15

(30) 380793 P, 2010 09 08, US

10175832, 2010 09 08, EP

(72) BAMBERG, Ernst, DE

BAMANN, Christian, DE

KLEINLOGEL, Sonja, DE

WOOD, Phillip, DE

DEMPSKI, Robert E., US

(73) Max-Planck-Gesellschaft zur Förderung der Wissenschaften e.V., 80539 München, DE

(74) Jurga PETNIŪNAITĖ, 51, AAA Law, J.Jasinskio g. 16A, LT-03163 Vilnius, LT

(54) Mutantinis kanalo rodopsinas 2

Apibrėžties punktai: 17, brėžiniai: 0.

(57) 1. Šviesa indukuojamas jonų kanalas, kur šviesa indukuojamas jonų kanalas apima aminorūgščių seką, kuri turi bent 70 % homologiją su aminorūgščių seka, parodyta SEQ ID Nr. 1 (CHOP-2) 1-309 padėtyse, ir kuri apima pakeitimą padėtyje, atitinkančioje SEQ ID Nr. 1 L132, kur pakeitimas padidina kanalo poliaringumą ir kur minėto šviesa indukuojamo jonų kanalo kalcio laidumas yra padidintas bent du kartus, palyginus su WT (laukinio tipo) CHOP-2, kaip nustatyta Fura-2 vizualizavimu HEK293 ląstelėse.

2. Šviesa indukuojamas jonų kanalas pagal 1 punktą, kur šviesa indukuojamas jonų kanalas apima, geriau susideda iš aminorūgščių sekos, parodytos SEQ ID Nr. 1 (CHOP-2) 1-309 padėtyse, išskyrus pakeitimą L132 padėtyje, kur pakeitimas padidina kanalo poliaringumą.

3. Šviesa indukuojamas jonų kanalas pagal 1 arba 2 punktą, kur pakeitimas yra parinktas iš L132C, L132S, L132E, L132D ir L132T, geriau kur pakeitimas yra L132C.

4. Šviesa indukuojamas jonų kanalas pagal bet kurį iš ankstesnių punktų, kur:

(a) jautrumas šviesai yra padidintas daugiau negu

5 kartus, geriau daugiau negu 10 kartų, dar geriau daugiau negu 20 kartų, taip kaip 30 kartų, dar geriau daugiau negu 40 kartų, taip kaip 50 kartų, ir geriausiai 60 kartų arba daugiau negu 70 kartų, palyginus su WT (laukinio tipo) CHOP-2 hipokampo neuronuose; ir/arba

(b) kalcio laidumas yra padidintas bent tris kartus, dar geriau bent keturis kartus, palyginus su WT (laukinio tipo) CHOP-2, kaip nustatyta Fura-2 vizualizavimu HEK293 ląstelėse; ir/arba

(c) stimuliavimo dažnumas yra padidintas bent 1,5 karto, dar geriau 2 kartus arba netgi dar geriau 2,5 kartų, palyginus su WT (laukinio tipo) CHOP-2, kaip nustatyta elektrofiziologiniais pilnos ląstelės registravimais hipokampo neuronuose.

5. Šviesa indukuojamas jonų kanalas pagal bet kurį iš ankstesnių punktų, kur šviesa indukuojamas jonų kanalas papildomai apima bent vieną iš šių aminorūgščių liekanų: asparto rūgštį padėtyje, atitinkančią SEQ ID Nr. 1 253 padėčiai; liziną padėtyje, atitinkančią SEQ ID Nr. 1 257 padėčiai; triptofaną padėtyje, atitinkančią SEQ ID Nr. 1 260 padėčiai; glutamo rūgštį padėtyje, atitinkančią SEQ ID Nr. 1 123 padėčiai; histidiną arba argininą, geriau argininą padėtyje, atitinkančią SEQ ID Nr. 1 134 padėčiai; treoniną, seriną arba alaniną padėtyje, atitinkančioje SEQ ID Nr. 1 128 padėčiai; ir/arba alaniną padėtyje, atitinkančioje SEQ ID Nr. 1 156 padėčiai.

6. Šviesa indukuojamas jonų kanalas pagal bet kurį iš ankstesnių punktų, kur šviesa indukuojamas jonų kanalas apima tipinį motyvą L(I)DxxxKxxW(F,Y).

7. Kanalo rodopsinas, apimantis šviesa indukuojamą jonų kanalą pagal 1-6 punktus ir retinalį arba retinalio darinį, geriau kur retinalio darinys yra parinktas iš grupės, susidedančios iš 3,4-dehidroretinalio, 13-etilretinalio, 9-dm-retinalio, 3-hidroksiretinalio, 4-hidroksiretinalio, naftilretinalio; 3,7,11-trimetil-dodeka-2,4,6,8,10-pentanalio; 3,7-dimetil-deka-2,4,6,8-tetraenalio; 3,7-dimetil-okta-2,4,6-trienalio; ir 6-7 sukimųsi užblokuotų retinalių, 8-9 sukimųsi užblokuotų retinalių ir 10-11 sukimųsi užblokuotų retinalių.

8. Nukleorūgšties konstruktas, apimantis nukleotidų seką, koduojančią šviesa indukuojamą jonų kanalą pagal bet kurį iš 1-6 punktų.

9. Raiškos vektorius, apimantis nukleotidų seką, koduojančią šviesa indukuojamą jonų kanalą pagal bet kurį iš 1-6 punktų arba nukleorūgšties konstruktą pagal 8 punktą, geriau kur vektorius yra tinkamas genų terapijai, konkrečiai, kur vektorius yra tinkamas virusų medijuotam genų pernešimui.

10. Ląstelė, apimanti kanalo rodopsiną pagal 7 punktą, nukleorūgšties konstruktą pagal 8 punktą arba raiškos vektorių pagal 9 punktą.

11. Ląstelė pagal 10 punktą, kur ląstelė yra žinduolio ląstelė arba vabzdžio ląstelė, arba kur ląstelė yra mielių ląstelė, geriau iš *Saccharomyces cerevisiae, Schizosaccharomyces pombe* arba *Pichia pastoris.*

12. Ląstelė pagal 11 punktą, kur žinduolio ląstelė yra

(a) fotoreceptoriaus ląstelė, tinklainės lazdelės ląstelė, tinklainės kolbelės ląstelė, tinklainės ganglinė ląstelė, bipolinis neuronas, ganglinė ląstelė, pseudovienpolinis neuronas, multipolinis neuronas, piramidinis neuronas, Purkinje ląstelė arba granulės ląstelė; arba

(b) melanomos ląstelė, COS ląstelė, BHK ląstelė, HEK293 ląstelė; CHO ląstelė; mielomos ląstelė; arba MDCK ląstelė.

13. Šviesa indukuojamas jonų kanalas pagal bet kurį iš 1-6 punktų, arba kanalo rodopsinas pagal 7 punktą arba nukleorūgšties konstruktas pagal 8 punktą, arba raiškos vektorius pagal 9 punktą, arba ląstelė pagal 10 punktą, skirta naudoti kaip vaistas.

14. Raiškos vektorius pagal 10 punktą, skirtas panaudoti genų terapijoje.15. Šviesa indukuojamas jonų kanalas pagal bet kurį iš 1-6 punktų arba kanalo rodopsinas pagal 7 punktą arba nukleorūgšties konstruktas pagal 8 punktą, arba raiškos vektorius pagal 9 punktą, arba ląstelė pagal 10 punktą, skirti naudoti aklumo arba riboto matymo gydymui.

16. Šviesa indukuojamas jonų kanalas pagal 5 punktą, turintis treoniną, seriną arba alaniną padėtyje, atitinkančioje SEQ ID Nr. 1 128-ai padėčiai ir/arba alaniną padėtyje, atitinkančioje SEQ ID Nr. 1 156 padėčiai, skirtas panaudoti pašalinimui vėžio ląstelių, geriau kur vėžio ląstelės yra melanomos vėžio ląstelės.

17. Panaudojimas šviesa indukuojamo jonų kanalo pagal 1-6 punktą, arba kanalo rodopsino pagal 7 punktą arba ląstelės pagal 10 punktą didelio našumo atrankoje.

---

(51) Int.Cl. ***C07K 16/18*** (2006.01)
(11) **2370466**
(96) 09795723.7
(96) 2009 12 21
(97) 2011 10 05
(97) 2015 05 06
(86) PCT/EP2009/009186
(86) 2009 12 21
(87) WO 2010/069603
(87) 2010 06 24
(30) 08022188, 2008 12 19, EP
139253 P, 2008 12 19, US

(72) WEIHOFEN, Andreas, CH
GRIMM, Jan, CH
NITSCH, Roger, CH
HOCK, Christoph, CH
(73) Biogen International Neuroscience GmbH, 6300 Zug, CH
University of Zurich, 8006 Zurich, CH
(74) Reda ŽABOLIENĖ, 7, Advokatės Redos Žabolienės kontora METIDA, Verslo centras VERTAS, Gynėjų g. 16, LT-01109 Vilnius, LT
(54) Žmogaus anti-alfa-sinukleino autoantikūnai
Apibrėžties punktai: 16, brėžiniai: 4.
(57) 1. Žmogaus monokloninis anti-α-sinukleino antikūnas arba jo α-sinukleiną rišantis fragmentas; kur antikūnas arba jo α-sinukleiną rišantis fragmentas jo kintamoje srityje apima VH CDR1, apimančią SEQ ID Nr. 9 31-35 liekanų amino rūgščių seką, VH CDR2, apimančią SEQ ID Nr. 9 50-68 liekanų amino rūgščių seką, VH CDR3, apimančią SEQ ID NO: 9 101-102 liekanų amino rūgščių seką, VL CDR1, apimančią SEQ ID Nr. 12 23-33 liekanų amino rūgščių seką, VL CDR2, apimančią SEQ ID Nr. 12 49-55 liekanų amino rūgščių seką ir VL CDR3, apimančią SEQ ID Nr. 12 88-98 liekanų amino rūgščių seką.

2. Antikūnas arba jo α-sinukleiną rišantis fragmentas pagal 1 punktą, kuriame VH sritis apima amino rūgščių seką SEQ ID Nr. 9 ir VL sritis apima amino rūgščių seką SEQ ID Nr. 12.

3. Antikūnas arba jo α-sinukleiną rišantis fragmentas pagal 1 punktą, kuriame VH sritis apima amino rūgščių seką SEQ ID Nr. 10 ir VL sritis apima amino rūgščių seką SEQ ID Nr. 13.

4. Polinukleotidas, koduojantis Antikūnas arba jo α-sinukleiną rišantis fragmentas pagal bet kurį iš 1-3 punktų.

5. Vektorius, apimantis polinukleotidą pagal 4 punktą.

6. Šeimininkė ląstelė, apimanti vektorių pagal 5 punktą.

7. Anti-α-sinukleino antikūno arba jo fragmento gavimo būdas, kur minėtas būdas apima:
(a) ląstelės pagal 6 punktą auginimą; ir
(b) minėto antikūno arba jo fragmento išskyrimą iš kultūros.

8. Anti-α-sinukleino antikūnas arba jo fragmentas, koduotas polinukleotidu pagal 4 punktą arba gaunamas būdu pagal 7 punktą.

9. Antikūnas arba jo α-sinukleiną rišantis fragmentas pagal bet kurį iš 1-3 arba 8 punktų, kuris yra:
(i) aptinkamai žymėtas, kur aptinkamas žymuo yra parinktas iš grupės, susidedančios iš fermento, radioizotopo, fluoroforo ir sunkaus metalo; arba
(ii) prijungtas prie vaisto.

10. Kompozicija, apimanti antikūnas arba jo α-sinukleiną rišantį fragmentą pagal bet kurį iš 1-3, 8 arba 9 punktų, polinukleotidą pagal 4 punktą, vektorių pagal 5 punktą arba ląstelę pagal 6 punktą, kur kompozicija yra:
(i) farmacinė kompozicija, papildomai paimanti farmaciniu požiūriu priimtiną nešiklį; arba
(ii) diagnostinė kompozicija, papildomai paimanti vieną arba daugiau imuno arba nukleorūgšties pagrindo diagnostinį reagentą.

11. Antikūnas arba jo α-sinukleiną rišantis fragmentas pagal bet kurį iš 1-3, 8 arba 9 punktų, skirtas panaudoti subjekto sinukleinopatinės ligos gydymui arba prevencijai, kur sinukleinopatinė liga yra parinkta iš grupės, susidedančios iš Parkinsono ligos (PD), Parkinsono ligos demencijos (PDD), demencijos su Lewy kūneliais (DLB), Alzheimerio ligos Lewy kūnelių varianto (LBV AD), išsėtinės sisteminės atrofijos (MSA), grynojo autonominio nepakankamumo (PAF), neurodegeneracijos su 1 tipo geležies sankaupa smegenyse (NBIA-1), Alzheimerio ligos, Picko ligos, jaunatvinės generalizuotos neuroaksonalinės distrofijos (Hallervorden-Spatz liga), amiotrofinės lateralinės sklerozės, trauminio smegenų pažeidimo ir Downo sindromo.

12. Antikūnas arba jo α-sinukleiną rišantis fragmentas pagal 3 punktą, skirtas panaudoti pagal 11 punktą, kur sinukleinopatinė liga yra Parkinsono liga.

13. Subjekto sinukleinopatinės ligos diagnozavimo ir progresijos stebėjimo būdas, kur būdas apima:
(a) α-sinukleino lygio nustatymą mėginyje iš subjekto, kuriam nustatyta diagnozė su antikūnu arba jo α-sinukleiną rišančiu fragmentu pagal bet kurį iš 1-3, 8 arba 9 punktų; ir
(b) α-sinukleino lygio palyginimą su nurodytu standartu, kuris rodo α-sinukleino lygį viename arba daugiau tiriamų subjektų,
kur skirtumas arba panašumas tarp α-sinukleino ir nurodyto standarto lygio rodo kad subjektas serga sinukleinopatine liga, kur sinukleinopatinė liga yra parinkta iš grupės, susidedančios iš Parkinsono ligos (PD), Parkinsono ligos demencijos (PDD), demencijos su Lewy kūneliais (DLB), Alzheimerio ligos Lewy kūnelių varianto (LBV AD), išsėtinės sisteminės atrofijos (MSA), grynojo autonominio nepakankamumo (PAF), neurodegeneracijos su 1 tipo geležies sankaupa smegenyse (NBIA-1), Alzheimerio ligos, Picko ligos, jaunatvinės generalizuotos neuroaksonalinės distrofijos (Hallervorden-Spatz liga), amiotrofinės lateralinės

sklerozės, trauminio smegenų pažeidimo ir Downo sindromo.

14. Rinkinys, skirtas sinukleinopatinės ligos diagnozavimui, kur minėtas rinkinys apima antikūną arba jo α-sinukleiną rišantį fragmentą pagal bet kurį iš 1-3, 8 arba 9 punktų, polinukleotidą pagal 4 punktą, vektorių pagal 5 punktą arba ląstelę pagal 6 punktą su reagentais ir/arba vartojimo instrukcijomis.

15. Kompozicija, apimanti antikūną arba jo α-sinukleiną rišantį fragmentą pagal bet kurį iš 1-3, 8 arba 9 punktų, prijungtą prie terapinio arba diagnozavimo agento, skirta panaudoti *in vivo* α-sinukleino nustatymui arba terapinio ir/arba diagnozavimo agento nukreipimui į α-sinukleiną žmogaus arba gyvūno kūne, kur α-sinukleinas yra nustatomas pozitronų emisijos tomografija (PET), vieno fotono emisijos tomografija (SPECT), artimųjų infraraudonųjų spindulių (NIR) optiniu vaizdinimu, magnetinio rezonanso vaizdinimu (MRI) arba jų deriniu.

16. Subjekto sinukleinopatinės ligos arba atsako į sinukleinopatinės ligos gydymą progresijos stebėjimo būdas, apimantis:

(a) biologinio mėginio kontaktavimą su antikūnu arba jo α-sinukleiną rišančiu fragmentu pagal bet kurį iš 1-3, 8 arba 9 punktą; ir

(b) antikūno arba jo α-sinukleiną rišančio fragmento nustatymą,

kur sinukleinopatinė liga yra parinkta iš grupės, susidedančios iš Parkinsono ligos (PD), Parkinsono ligos demencijos (PDD), demencijos su Lewy kūneliais (DLB), Alzheimerio ligos Lewy kūnelių varianto (LBV AD), išsėtinės sisteminės atrofijos (MSA), grynojo autonominio nepakankamumo (PAF), neurodegeneracijos su 1 tipo geležies sankaupa smegenyse (NBIA-1), Alzheimerio ligos, Picko ligos, jaunatvinės generalizuotos neuroaksonalinės distrofijos (Hallervorden-Spatz liga), amiotrofinės lateralinės sklerozės, trauminio smegenų pažeidimo ir Downo sindromo.

---

(51) Int.Cl. ***C07K 16/30*** (2006.01)
A61P 13/00 (2006.01)
(11) **1753871**
(96) 05752076.9
(96) 2005 05 17
(97) 2007 02 21
(97) 2015 07 15
(86) PCT/US2005/017412
(86) 2005 05 17
(87) WO 2005/118864
(87) 2005 12 15
(30) 857484, 2004 05 28, US
PCT/US2004/017231, 2004 05 28, WO
616381 P, 2004 10 05, US
617881 P, 2004 10 12, US
621310 P, 2004 10 21, US
633077 P, 2004 12 02, US
672000 P, 2005 04 14, US
(72) GUDAS, Jean, US
JAKOBOVITS, Aya, US
JIA, Xiao-chi, US
MORRISON, Robert, Kendall, US
MORRISON, Karen, Jane, Meyrick, US
SHAO, Hui, US
CHALLITA-EID, Pia, M., US
RAITANO, Arthur, B., US
(73) Agensys, Inc., Santa Monica, CA 90404, US
(74) Jurga PETNIŪNAITĖ, 51, AAA Law, J.Jasinskio g. 16A, LT-03163 Vilnius, LT

(54) Antikūnai ir susijusios molekulės, kurios jungiasi prie PSCA baltymų

Apibrėžties punktai: 30, brėžiniai: 0.

(57) 1. Monokloninis antikūnas arba antigeną rišantis jo fragmentas, apimantis antigeno prisirišimo vietą, kuri specifiškai rišasi prie PSCA baltymo, apimančio aminorūgščių seką SEQ ID Nr. 2, ir kur monokloninis antikūnas apima V_H srities SEQ ID Nr. 47 ir V_L srities SEQ ID Nr. 51 aminorūgščių seką.

2. Antikūnas arba fragmentas pagal 1 punktą, kur fragmentas yra Fab, $F(ab')_2$, Fv arba sFv fragmentas.

3. Antikūnas arba fragmentas pagal 1 arba 2 punktą, kur antikūnas arba fragmentas yra suporuotas su aptinkamu žymeniu, toksinu, terapiniu agentu arba chemoterapiniu agentu.

4. Hibridoma, kuri gamina monokloninį antikūną pagal 1 punktą.

5. Hibridoma pagal 4 punktą, kur hibridoma yra deponuota Amerikos kultūrų pavyzdžių kolekcijoje (ATCC), registracijos Nr. PTA-6701.

6. Polinukleotidas, kuris koduoja antikūno pagal bet kurį iš 1-2 punktų seką, apimančią lengvosios grandinės kintamą sritį, ir sunkiosios grandinės kintamą sritį.

7. Polinukleotidas pagal 6 punktą, kuris koduoja antikūno pagal bet kurį iš 1-2 punktų lengvąją grandinę ir sunkiąją grandinę.

8. Vektorius, apimantis polinukleotidą pagal 6 arba 7 punktą.

9. Ląstelė transfekuota vektoriumi pagal 8 punktą.

10. Antikūno, kaip apibrėžta 1 punkte arba jo antigeną rišančio fragmento gamybos būdas, apimantis:

kultivavimą ląstelės, kur:

a) ląstelė buvo transfekuota vektoriumi, apimančiu polinukleotidą, kuris koduoja seką, apimančią antikūno pagal bet kurį iš 1-2 punktų lengvosios grandinės kintamą sritį ir vektorių, apimantį polinukleotidą, kuris koduoja seką, apimančią antikūno pagal 1 arba 2 punktą sunkiosios grandinės kintamą sritį; arba

b) ląstelė transfekuota vektoriumi pagal 8 punktą;

pagal kurį antikūnas arba jo antigeną rišantis fragmentas yra gaminamas.

11. Farmacinė kompozicija, kuri apima antikūną arba jo Fab, F $(ab')_2$, Fv arba sFv fragmentą pagal bet kurį iš 1-3 punktų.

12. Farmacinė kompozicija pagal 11 punktą, kur kompozicija yra skirta vėžio gydymui, kur vėžys ekspresuoja PSCA.

13. Farmacinė kompozicija pagal 12 punktą, kur vėžys yra prostatos, kasos, šlapimo pūslės, inkstų, gaubtinės žarnos, plaučių, kiaušidžių arba krūties vėžys.

14. Priešvėžinis agentas, skirtas sumažinti naviko augimą, kai naviko ląstelės ekspresuoja PSCA, kur minėtas priešvėžinis agentas apima antikūno arba jo antigeną rišančio fragmento pagal bet kurį iš 1 ir 2 punktų ir chemoterapinio agento derinį.

15. Priešvėžinis agentas, skirtas naudoti pagal 14 punktą, kur navikas yra prostatos, kasos, šlapimo pūslės, inkstų, gaubtinės žarnos, plaučių, kiaušidžių, arba krūties vėžio navikas.

16. Priešvėžinis agentas, skirtas naudoti pagal 14 punktą, kur minėtas antikūnas arba fragmentas yra suporuotas su aptinkamu žymeniu, kuris yra radioizotopas, metalo chelatorius, fermentas, fluorescencinis junginys, bioliuminescencinis junginys arba - chemiliuminescencinis junginys.

17. Priešvėžinis agentas, skirtas naudoti pagal 16 punktą, kur radioizotopas yra ^{212}Bi, ^{131}I, ^{90}Y, ^{186}Re, ^{211}At, ^{125}I, ^{188}Re, ^{153}Sm, ^{213}Bi, ^{32}P, arba Lu.

18. Priešvėžinis agentas, skirtas naudoti pagal 14 punktą, kur chemoterapinis agentas yra ricinas, ricino A grandinė, doksorubicinas, daunorubicinas, maitanzinoidas, taksolis, etidžio bromidas, mitomicinas, etopozidas, tenopozidas, vinkristinas, vinblastinas, kolchicinas, dihidroksiantracendionas, aktinomicinas, difterijos toksinas, Pseudomono egzotoksinas (PE) A, PE40, abrinas, abrino A grandinė, modeksino A grandinė, alfa sarcinas, geloninas, mitogelinas, retstriktocinas, fenomicinas, enomicinas, kuricinas, krotinas, kalicheamicinas, *saponaria officinalis* inhibitorius, gliukokortikoidas, auristatinas, auromicinas, itris, bismutas, kombrestatinas, duokarmicinas, dolostatinas, ccl065 arba cisplatinas.

19. Antikūno arba antigeną rišančio jo fragmento pagal bet kurį iš 1-3 punktų panaudojimas gamyboje medikamento, skirto naudoti vėžio ląstelių, kurios ekspresuoja PSCA baltymą, apimantį aminorūgščių seką SEQ ID Nr. 2 augimo slopinimo būde subjekte.

20. Panaudojimas pagal 19 punktą, kur antikūnas arba antigeną rišantis jo fragmentas yra suporuotas su citotoksiniu agentu arba aptinkamu žymeniu.

21. Panaudojimas pagal 20 punktą, kur minėtas antikūnas arba fragmentas yra suporuotas su aptinkamu žymeniu, kuris yra radioizotopas, metalo chelatorius, fermentas, fluorescencinis junginys, bioliuminescencinis junginys arba chemiliuminescencinis junginys.

22. Panaudojimas pagal 21 punktą, kur minėtas radioizotopas yra ^{212}Bi, ^{131}I, ^{90}Y, ^{186}Re, ^{211}At, ^{125}I, ^{188}Re, ^{153}Sm, ^{213}Bi, ^{32}P, arba Lu.

23. Panaudojimas pagal 20 punktą, kur citotoksinis agentas yra ricinas, ricino A grandinė, doksorubicinas, daunorubicinas, maitanzinoidas taksolis, etidžio bromidas, mitomicinas, etopozidas, tenopozidas, vinkristinas, vinblastinas, kolchicinas, dihidroksiantracendionas, aktinomicinas, difterijos toksinas, Pseudomono egzotoksinas (PE) A, PE40, abrinas, abrino A grandinė, modeksino A grandinė, alfa sarcinas, geloninas, mitogelinas, retstriktocinas, fenomicinas, enomicinas, kuricinas, krotinas, kalicheamicinas, *saponaria officinalis* inhibitorius, gliukokortikoidas, auristatinas, auromicinas, itris, bismutas, kombrestatinas, duokarmicinas, dolostatinas, ccl065 arba cisplatinas.

24. Panaudojimas pagal bet kurį iš 19-23 punktų, kur vėžio ląstelė yra prostatos, kasos, šlapimo pūslės, inkstų, gaubtinės žarnos, plaučių, kiaušidžių, arba krūties vėžio ląstelė.

25. Antikūnas arba antigeną rišantis jo fragmentas, pagal bet kurį iš 1-3 punktų, skirtas naudoti subjekto vėžio gydymo būde, kur vėžys ekspresuoja PSCA baltymą.

26. Antikūnas arba antigeną surišantis jo fragmentas, skirti naudoti pagal 25 punktą, kur vėžys yra prostatos, kasos, šlapimo pūslės, inkstų, gaubtinės žarnos, plaučių, kiaušidžių arba krūties vėžys.

27. Antikūnas arba antigeną surišantis jo fragmentas, skirti naudoti pagal 25 arba 26 punktą, kur minėtas antikūnas arba antigeną rišantis jo fragmentas yra skiriamas kartu su chemoterapiniu agentu, spinduliavimu arba abiem.

28. Antikūnas arba antigeną rišantis jo fragmentas, skirtas naudoti pagal 27 punktą, kur monokloninis antikūnas yra įvedamas prieš pradedant taikyti chemoterapinį agentą arba spinduliavimą, arba abu, taikymo metu arba po taikymo.

29. Antikūnas arba antigeną surišantis jo fragmentas, skirtas naudoti pagal 28 punktą, kur monokloninis antikūnas yra įvedamas tarp 1 ir 60 dienų prieš prasidedant spinduliavimo terapijai ir/arba chemoterapijai.

30. Antikūnas arba antigeną surišantis jo fragmentas, skirtas naudoti pagal 27 punktą, kur chemoterapinis agentas yra parinktas iš grupės, susidedančios iš cisplatinos, dakarbazino (DTIC), daktinomicino, mekloretamino (nitroiprito), streptozocino, ciklofosfamido, karmustino (BCNU), lomustino (CCNU), doksorubicino (adriamicino), daunorubicino, prokarbazino, mitomicino, citarabino, etopozido, metotreksato, 5-fluoruracilo, vinblastino, vinkristino, bleomicino, paklitakselio (taksolio), docetakselio (taksotero), aldesleukino, asparaginazės, busulfano, karboplatinos, kladribino, dakarbazino, floksuridino, fludarabino, hidroksikarbamido, ifosfamido, interferono alfa, leuprolido, megestrolio, melfano, merkaptopurino, plikamicino, mitotano, pegaspargaso, pentostatino, pipobromano, plikamicino, streptozocino, tamoksifeno, teniposido, testolaktono, tioguanino, tiotepos, uracilo garstyčių, vinorelbino, chlorambucilo, taksolio ir jų derinių.

---

(51) Int.Cl. ***C08F 4/68*** (2006.01)
(11) **2365988**
(96) 09748557.7
(96) 2009 08 22
(97) 2011 09 21
(97) 2015 07 22
(86) PCT/US2009/054706
(86) 2009 08 22
(87) WO 2010/022383
(87) 2010 02 25
(30) 91110 P, 2008 08 22, US
91125 P, 2008 08 22, US
91097 P, 2008 08 22, US
165894 P, 2009 04 01, US
165899 P, 2009 04 01, US
165905 P, 2009 04 02, US
(72) CHANG, Han-Ting, US
CHARMOT, Dominique, US
LIU, Mingjun, US
STRÜVER, Werner, DE
MANSKY, Paul, US
ALBRECHT, Detlef, US
BURDICK, Michael, US
CONNOR, Eric, US
HALFON, Sherin, US
HUANG, I-Zu, US
CHIDAMBARAM, Ramakrishnan, US
MILLS, Jonathan, US
(73) Relypsa, Inc., REDWOOD CITY CA 94063, US
(74) Genė Ona SRUOGIENĖ, 12, UAB TARPINĖ, A.P.Kavoliuko g. 24-152, LT-04328 Vilnius, LT

(54) Susiūti katijonų mainų polimerai, kompozicijos ir panaudojimas hiperkaliemijos gydyme

Apibrėžties punktai: 15, brėžiniai: 0.

(57) 1. Farmacinė kompozicija, apimanti susiūto katijonų mainų polimero druską ir nuo 10 masės % iki 40 masės % linijinio cukraus, visos kompozicijos masės atžvilgiu, susiūtas katijonų mainų polimeras apima struktūrinius elementus, atitinkančius formules 1 ir 2, formules 1 ir 3, arba formules 1, 2, ir 3, kur formulė 1, formulė 2, ir formulė 3 reiškia šias struktūras:

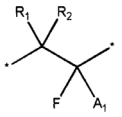

Formulė 1

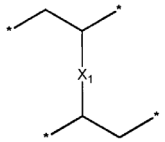

Formulė 2

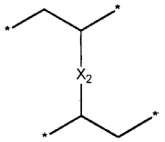

Formulė 3

kur

R_1 ir R_2, kiekvienas nepriklausomai, yra vandenilis, alkilas, cikloalkilas, arba arilas;

A_1 yra karboksilo grupė, fosfono grupė, arba fosforo grupė;

X_1 yra arilenas; ir

X_2 yra alkilenas, eterio fragmentas, arba amido fragmentas.

2. Farmacinė kompozicija pagal 1 punktą, kurioje struktūriniai elementai, pavaizduoti formulėmis 1, 2 ir 3, reiškia šias struktūras:

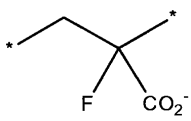

Formulė 1A

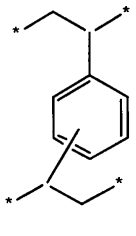

Formulė 2A

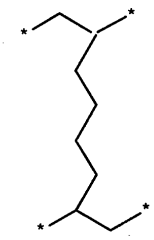

Formulė 3A

3. Farmacinė kompozicija pagal 1 arba 2 punktą, kurioje polimeras apima struktūrinius elementus, atitinkančius formules 1, 2 ir 3.

4. Farmacinė kompozicija pagal bet kurį iš 1-3 punktų, kurioje arba:

(i) struktūriniai elementai, atitinkantys formulę 1, sudaro bent 85 masės % atžvilgiu formulių 1, 2 ir 3 struktūrinių elementų visos masės polimere, apskaičiuotos nuo kiekių monomerų, panaudotų polimerizacijos reakcijoje, ir masių santykio struktūrinio elemento, atitinkančio formulę 2, ir struktūrinio elemento, atitinkančio formulę 3, kur masių santykis yra nuo 4:1 iki 1:4, arba

(ii) struktūrinio elemento, kurio formulė 1, molinė frakcija polimere yra bent 0,87 atžvilgiu formulių 1, 2, ir 3 visų struktūrinių elementų molių skaičiaus, apskaičiuota nuo monomerų, panaudotų polimerizacijos reakcijoje, kiekio, ir molių santykio struktūrinio elemento, kurio formulė 2, ir struktūrinio elemento, kurio formulė 3, kur masių santykis yra nuo 0,2:1 iki 7:1.

5. Farmacinė kompozicija, apimanti susiūto katijonų mainų polimero druską ir nuo 10 masės % iki 40 masės % linijinio cukraus, visos kompozicijos masės atžvilgiu, susiūtas katijonų mainų polimeras yra polimerizacijos mišinio reakcijos produktas, apimantis monomerus iš arba

(i) formulių 11 ir 22,

(ii) formulių 11 ir 33, arba

(iii) formulių 11, 22, ir 33,

kur formulė 11, formulė 22, ir formulė 33 reiškia šias struktūras:

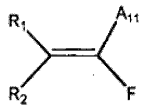

Formulė 11

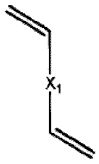

Formulė 22

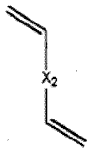

Formulė 33

ir kur

A_1 ir R_2, kiekvienas nepriklausomai, yra vandenilis, alkilas, cikloalkilas, arba arilas;

A_1 yra, pasirinktinai, apsaugota karboksi grupė, fosfono grupė, arba fosforo grupė;

X_1 yra arilenas; ir

X_2 yra alkilenas, eterio fragmentas, arba amido fragmentas.

6. Farmacinė kompozicija pagal 5 punktą, kurioje formulės 11, 22, ir 33 reiškia šias struktūras:

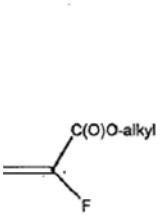

Formulė 11A

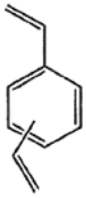

Formulė 22A



Formulė 33A

7. Farmacinė kompozicija pagal 5 arba 6 punktą, kur polimeras apima struktūrinius elementus, atitinkančius formules 11, 22, ir 33.

8. Farmacinė kompozicija pagal 7 punktą, kurioje arba:

(i) monomerai, atitinkantys formulę 11, sudaro bent 85 masės % visos formulių 11, 22, ir 33 monomerų masės atžvilgiu polimerizacijos mišinyje, ir masių santykis monomerų, atitinkančių formulę 22, ir monomerų, atitinkančių formulę 33, yra nuo 4:1 iki 1:4; arba

(ii) monomero, kurio formulė 11, molinė frakcija polimerizacijos mišinyje yra bent 0,87 viso formulių 11, 22, ir 33 monomerų molių skaičiaus atžvilgiu, ir molių santykis monomero, kurio formulė 22, ir monomero, kurio formulė 33, polimerizacijos mišinyje yra nuo 0,2:1 iki 7:1.

9. Farmacinė kompozicija pagal bet kurį iš 1-8 punktų, kur kompozicija apima nuo 15 masės % iki 35 masės % linijinio cukraus, atžvilgiu visos kompozicijos masės.

10. Farmacinė kompozicija pagal bet kurį iš 1-9 punktų, kurioje linijinis cukrus yra parinktas iš grupės, susidedančios iš arabitolio, eritritolio, glicerolio, maltitolio, manitolio, ribitolio, sorbitolio, ksilitolio, treitolio, galaktitolio, izomalto, iditolio, laktitolio ir jų derinių, pasirinktinai, linijinis cukrus yra sorbitolis, ksilitolis, arba jų derinys.

11. Farmacinė kompozicija pagal bet kurį iš 1-10 punktų, papildomai apimanti nuo 10 masės % iki 25 masės % drėgmės arba vandens, apskaičiuoto visos linijinio cukraus masės atžvilgiu, polimero ir drėgmės arba vandens.

12. Farmacinė kompozicija, skirta kaliui pašalinti iš skrandžio ir žarnų trakto, kur terapija apima farmacinės kompozicijos pagal bet kurį iš 1-11 punktų davimą gyvūnui, kuriam to reikia, kur farmacinė kompozicija pereina per subjekto skrandžio ir žarnų traktą ir pašalina iš subjekto skrandžio ir žarnų trakto terapiniu požiūriu efektyvų kiekį kalio jonų.

13. Farmacinė kompozicija pagal 12 punktą, kur subjekte yra sumažinta kalio koncentraciją serume.

14. Farmacinė kompozicija pagal 12 arba 13 punktą, kur subjektas, patiriantis hiperkalemiją, yra sergantis lėtine inkstų liga, yra sergantis širdies nepakankamumu, arba patiriantis dializę.

15. Farmacinė kompozicija pagal bet kurį iš 12-14 punktų, kur subjektas yra žmogus ir kur žmogus yra gydomas agentu, kuris sukelia kalio sulaikymą, kur agentas, kuris sukelia kalio sulaikymą, yra angiotenziną konvertuojančio fermento inhibitorius (pasirinktinai, kaptoprilis, zofenoprilis, enalaprilis, ramiprilis, kvinaprilis, perindoprilis, lizinoprilis, benazipriliis, fosinoprilis, arba jų derinys), angiotenzino receptoriaus blokatorius (pasirinktinai, kandesartanas, eprosartanas, irbesartanas, losartanas,

olmesartanas, telmisartanas, valsartanas, arba jų derinys), aldosterono antagonistas (pasirinktinai, spironolaktonas, eplerenonas, arba jų derinys).

---

(51) Int.Cl. ***C08G 69/36*** (2006.01)
C08L 77/06 (2006.01)
(11) **2520604**
(96) 10840955.8
(96) 2010 12 24
(97) 2012 11 07
(97) 2015 07 29
(86) PCT/JP2010/073371
(86) 2010 12 24
(87) WO 2011/081099
(87) 2011 07 07
(30) 2010127969, 2010 06 03, JP
2010120893, 2010 05 26, JP
2010070340, 2010 03 25, JP
2009298756, 2009 12 28, JP
(72) ODA, Takafumi, JP
OTAKI, Ryoji, JP
ARAKAWA, Shota, JP
MASUDA, Tsuneaki, JP
MATSUSHITA, Hiroyuki, JP
HASEMI Ryuji, JP
(73) Mitsubishi Gas Chemical Company, Inc., Tokyo 100-8324, JP
(74) Reda ŽABOLIENĖ, 7, Advokatės Redos Žabolienės kontora METIDA, Verslo centras VERTAS, Gynėjų g. 16, LT-01109 Vilnius, LT
(54) Poliamido junginys

Apibrėžties punktai: 13, brėžiniai: 0.

(57) 1. Poliamido junginys, apimantis: nuo 25 iki 50 mol % diamino vieneto, kuris turi aromatinį diamino vienetą, pavaizduotą sekančia bendra formule (I), 50 mol % arba didesnio kiekio; nuo 25 iki 50 mol % dikarboksirūgšties vieneto, kuris turi linijinį alifatinį dikarboksirūgšties vienetą, pavaizduotą sekančia bendra formule (II-1) ir/arba aromatinį dikarboksirūgšties vienetą, pavaizduotą sekančia bendra formule (II-2), bendro 50 mol % arba didesnio kiekio; ir nuo 0,1 iki 50 mol % sudėtinį vienetą, pavaizduotą sekančia bendra formule (III):

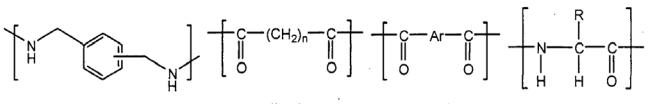

(I) (II-1) (II-2) (III)

kur bendroje formulėje (II-1) n reiškia sveiką skaičių nuo 2 iki 18, bendroje formulėje (II-2) Ar reiškia arileno grupę ir bendroje formulėje (III) R reiškia pakeistą arba nepakeistą alkilo grupę arba pakeistą arba nepakeistą arilo grupę, kur poliamido junginys apima poliamido dervą ir/arba poliamido oligomerą, «poliamido derva» reiškia poliamido junginį, kuris turi 1,8 arba daugiau santykinį klampumą, «poliamido oligomeras» reiškia poliamido junginį, kuris turi mažesnį negu 1,8 santykinį klampumą, ir kur santykinis klampumas yra poliamido junginio kritimo laiko (t), išmatuotas ištirpinus 1 g poliamido junginio 100 mL 96% sieros rūgšties ir išmatuojant gautą tirpalą su Cannon-Fenske viskozimetru, esant 25°C, ir 96% sieros rūgšties kritimo laiko (t_0), išmatuoto tokiu pačiu būdu, santykis ir pavaizduotas sekančia formule:

$$\text{Relative viscosity} = t/t_0 .$$

2. Poliamido junginys pagal 1 punktą, kuriame R bendroje formulėje (III) reiškia pakeistą arba nepakeistą alkilo grupę, turinčią nuo 1 iki 6 anglies atomų arba pakeistą arba nepakeistą arilo grupę, turinčią nuo 6 iki 10 anglies atomų.

3. Poliamido junginys pagal 1 arba 2 punktą, kuriame diamino vienetas turi m-ksililendiamino vienetas 50 mol % arba daugiau kiekio.

4. Poliamido junginys pagal bet kurį iš 1-3 punktų, kuriame linijinis alifatinis dikaboksirūgšties vienetas turi mažiausiai vieną, parinktą iš grupės, susidedančios iš adipo rūgšties vieneto, sebaco rūgšties vieneto ir 1,12-dodekandikarboksirūgšties vieneto 50 mol % arba daugiau bendro kiekio.

5. Poliamido junginys pagal bet kurį iš 1-4 punktų, kuriame aromatinis dikarboksirūgšties vienetas turi mažiausiai vieną, parinktą iš grupės, susidedančios iš izoftalio rūgšties vieneto, tereftalio rūgšties vieneto ir 2,6-naftalendikarboksirūgšties vieneto 50 mol % arba daugiau bendro kiekio.

6. Poliamido junginys pagal bet kurį iš 1-5 punktų, kuriame poliamido junginys papildomai apima ω-aminokarboksirūgšties vienetą, pavaizduotą sekančia bendra formule (A) nuo 0,1 iki 49,9 mol % kiekio poliamido junginio bendrų sudedamųjų dalių pagrindu:

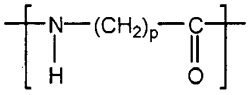

(A)

kur bendroje formulėje (A) p reiškia sveiką skaičių nuo 2 iki 18.

7. Poliamido junginys pagal 6 punktą, kuriame ω-aminokarboksirūgšties vienetas turi 6-aminoheksano rūgšties vienetą ir/arba 12-aminododekano rūgšties vienetą bendro 50 mol % arba daugiau kiekio.

8. Poliamido junginys pagal bet kurį iš 1-7 punktų, kuriame poliamido junginys turi nuo 1,8 iki 4,2 santykinį klampumą.

9. Poliamido junginys pagal bet kurį iš 1-7 punktų, kuriame poliamido junginys turi 1,01 arba didesnį ir mažesnį negu 1,8 santykinį klampumą.

10. Forminis gaminys, apimantis poliamido junginį pagal bet kurį iš 1 – 9 punktų.

11. Forminis gaminys pagal 10 punktą, kuris yra lakštas pakavimo medžiagai.

12. Konteineris padėklo arba puodelio formos, apimantis poliamido junginį pagal bet kurį iš 1 – 9 punktų.

13. Forminis gaminys pagal 10 punktą, kuris yra vamzdelis pakavimo medžiagai.

---

(51) Int.Cl. ***C12N 9/12*** (2006.01)
(11) **2054432**
(96) 07801764.7
(96) 2007 08 20
(97) 2009 05 06
(97) 2015 07 15
(86) PCT/EP2007/007324
(86) 2007 08 20
(87) WO 2008/022759
(87) 2008 02 28
(30) 06017336, 2006 08 21, EP
(72) GRABULOVSKI, Dragan, CH
NERI, Dario, CH
(73) Eidgenössische Technische Hochschule Zürich, 8092 Zürich, CH
(74) Tatjana STERLINA, 37, UAB „Intels“, Naugarduko g. 32/2, LT-03225 Vilnius, LT
(54) Specifiniai didelio gimininguмo surišantys baltymai, apimantys modifikuotus FYN kinazės SH3 domenus
Apibrėžties punktai: 14, brėžiniai: 9.
(57) 1. Rekombinantinis surišantis baltymas, pasižymintis specifiniu baltymo ar peptido surišimo gimininguмu, kur minėtas baltymas arba peptidas nėra natūralus SH3 surišantis ligandas, apimantis bent vieną darinį iš FYN kinazės Src homologijos 3 domeno (SH3), kur

(a) bent viena aminorūgštis arba išdėstyta iki dviejų amino rūgščių, greta Src kilpos ir

(b) bent viena aminorūgštis arba išdėstyta iki dviejų amino rūgščių, greta RT kilpos,

yra pakeista, pašalinta arba prijungta, kur SH3 domeno darinys turi aminorūgščių seką, turinčią mažiausiai 70% sekos identiškumą su aminorūgščių seka SEQ ID Nr. 1 ir kur minėtas SH3 domeno darinys turi mažiausiai 85% identiškumą su aminorūgščių seka SEQ ID Nr. 1, vaizduojančia FYN kinazės Src homologijos 3 domeną (SH3) Src ir RT kilpų išorėje, su išlyga, kad rekombinantinis baltymas nėra natūralus SH3 domenas, turintis gamtoje egzistuojantį baltymą.

2. Surišantis baltymas pagal 1 punktą, apimantis bent du SH3 domeno darinius, pageidautina, bivalentinį surišantį baltymą.

3. Surišantis baltymas pagal 1 arba 2 punktą, apimantis vieną arba, pageidautina, dvi pakeistas liekanas SH3 domeno darinio 37 ir/ar 50 pozicijose, pageidautina, dvi hidrofobines pakeistas liekanas, dar geriau Trp37 ir/arba Tyr50, Trp37 ir labiausiai pageidaujama yra Tyr50.

4. Surišantis baltymas pagal bet kurį 1-3 punktą, pasižymintis specifiniu nuo 10^{-7} iki 10^{-12} M, pageidautina, nuo 08^{-10} iki 10^{-12} M surišimo gimininguмu onkofetalinio fibronektino (ED-B) ekstraląsteliniam domenui.

5. Surišantis baltymas pagal bet kurį 1-4 punktą, apimantis aminorūgščių seką SEQ ID Nr. 3.

6. Sulietas baltymas, apimantis surišantį baltymą, pagal bet kurį 1-5 punktą, kondensuotą su farmaciškai ir/arba diagnostiškai aktyviu komponentu.

7. Sulietas baltymas pagal 6 punktą, kur minėtas komponentas yra parinktas iš grupės, susidedančios iš:

(i) citokinų, pageidautina, citokinų, parinktų iš grupės, susidedančios iš IL-2, IL-12, TNF-alfa, IFN alfa, IFN beta, IFN gama, IL-10, IL-15, IL-24, GM-CSF, IL-3, IL-4, IL-5, IL-6, IL-7, IL-9, IL-11, IL -13, LIF, CD80, B70, TNF beta, LT-beta, CD-40 ligando, Fas-ligando, TGF-beta, IL-1 alfa ir IL-1 beta;

(ii) toksiškų junginių, pageidautina, nedidelių organinių junginių arba polipeptidų, pageidautina, toksiškų junginių, parinktų iš grupės, susidedančios iš kalicheamicino, neokarzinostatino, esperamicino, dinemicino, kedarcidino, maduropeptino, doksorubicino, daunorubicino, auristatino, ricinos A grandinės, modesino, sutrumpintai Pseudomono egzotoksino A, difterijos toksino ir rekombinantinio gelonino;

(iii) chemokinų, pageidautina, chemokinų, pasirinktų iš grupės, susidedančios iš IL-8, GRO alfa, GRO beta, GRO gama, ENA-78, LDGF-PPB GCP-2, PF4, Mig, IP-10, SDF-1alfa/beta, BUNZO/STRC33 I-BLSK, BLC/BCA-1, MIP-1alfa, MIP-1 beta, MDC, Tek, TARK, RANTES, HCC-1, HCC-4, DC-CK1, MIP-3 alfa, MIP-3 beta, MCP-1-5, eotaksino, eotaksino-2, I-309, MPIF-1, 6Ckine, CTACK, MEC, limfotaktino ir fraktalkino;

(iv) fluorescencinių dažų, pageidautina, komponento, parinkto iš Alexa Fluor arba Cy dažų;

(v) fotosensibilizatorių, pageidautina, bis (trietanolamino)Sn(IV) chlorino6 (SnChe6);

(vi) prokoagulianto faktorių, pageidautina, audinio faktorių;

(vii) fermentų provaistų aktyvinimui, pageidautina, fermentų, parinktų iš grupės, susidedančios

iš karboksipeptidazės, gliukuronidazės ir gliukozidazės;

(vii) radionuklidų arba iš gama emituojančių izotopų grupės, pageidautina, 99mTc, 1231, 111In arba iš pozitrono spinduolių grupės, pageidautina, 18F, 64Cu, 68Ga, 86Y, 1241 arba iš beta emiterio grupės, pageidautina, 1311, 90Y, 177Lu, 67Cu, arba iš alfa emiterio grupės, pageidautina, 213Bi, 211A ir

(viii) funkcinių Fc domenų, pageidautina, žmogaus funkcinių Fc domenų.

8. Sulietas baltymas pagal 6 punktą arba 7 punktą, dar apimantis komponentą, moduliuojantį serumo pusėjimo trukmę, pageidautina, komponentą, parinktą iš grupės, susidedančios iš polietileno glikolio (PEG), imunoglobulino ir albuminą rišančių peptidų.

9. Sulietas baltymas pagal bet kurį 6-8 punktą, apimantis surišantį baltymą pagal 5 arba 6 punktą.

10. Polinukleotidas, koduojantis surišantį baltymą arba sulietą baltymą pagal bet kurį 1-9 punktą.

11. Vektorius, apimantis polinukleotidą pagal 10 punktą.

12. Šeimininko ląstelė, apimanti polinukleotidą pagal 10 punktą ir/arba vektorių pagal 11 punktą.

13. Surišančio arba sulieto baltymo panaudojimas pagal bet kurį 1-9 punktą, skirtų vaisto arba diagnostikos priemonių gamybai, pageidautina vaisto, skirto vėžio gydymui arba diagnostikos priemonėms, skirtų vėžio diagnozei.

14. Farmacinė arba diagnostinė kompozicija, apimanti surišantį arba sulietą baltymą pagal bet kurį 1-9 punktą, ir, pasirinktinai, farmaciniu požiūriu priimtiną užpildą.

---

(51) Int.Cl. ***C12N 15/70*** (2006.01)
C07K 14/245 (2006.01)
C12N 9/52 (2006.01)

(11) **2524043**

(96) 11701216.1

(96) 2011 01 13

(97) 2012 11 21

(97) 2015 03 18

(86) PCT/EP2011/050413

(86) 2011 01 13

(87) WO 2011/086136

(87) 2011 07 21

(30) 201000587, 2010 01 14, GB

(72) ELLIS, Mark, GB
HUMPHREYS, David, Paul, GB

(73) UCB Biopharma SPRL, 1070 Brussels, BE

(74) Jurga PETNIŪNAITĖ, 51, AAA Law, J.Jasinskio g. 16A, LT-03163 Vilnius, LT

(54) Bakterinio šeimininko kamienas, apimantis mutantinį SPR geną ir pasižymintis sumažintu TSP aktyvumu

Apibrėžties punktai: 15, brėžiniai: 0.

(57) 1. Rekombinantinė gram-neigiamos bakterijos ląstelė, apimanti mutantinį spr geną, koduojantį spr baltymą UniprotKB/Swiss-Prot P0AFV4, pasižymintį mutacija vienoje arba daugiau aminorūgščių, parinktų iš N31Y, R62C, I70T, Q73R, C94A, S95F, V98E, Q99P, R100G, L108S, Y115F, D133A, V135D, V135G, L136P, G140C, R144C, H145A, G147C ir H157A, ir kur ląstelė turi sumažintą Tsp, uodegos atžvilgiu specifinės proteazės, baltymo aktyvumą lyginant su laukinio tipo ląstele.

2. Ląstelė pagal 1 punktą, kur mutantinis spr genas koduoja spr baltymą, turintį mutacijas S95F ir Y115F.

3. Ląstelė pagal 1 arba 2 punktą, kur ląstelė dar apima vieną arba daugiau iš šių mutuotų genų:

a) mutuotas DegP genas, koduojantis DegP baltymą, pasižymintį šaperono aktyvumu ir sumažintu proteazės aktyvumu;

b) mutuotas ptr genas, kur mutuotas ptr genas koduoja proteazės III baltymą, turintį sumažintą proteazės aktyvumą, arba jis yra nokautuotas mutuotas ptr genas; ir

c) mutuotas OmpT genas, kur mutuotas OmpT genas koduoja OmpT baltymą, turintį sumažintą proteazės aktyvumą, arba jis yra nokautuotas mutuotas OmpT genas.

4. Ląstelė pagal 1, 2 arba 3 punktą, kur ląstelė apima mutuotą Tsp, uodegos atžvilgiu specifinės proteazės, geną, koduojantį Tsp baltymą, turintį sumažintą proteazės aktyvumą, arba jis yra nokautuotas mutuotas Tsp genas.

5. Ląstelė pagal 4 punktą, kur ląstelės genomas yra izogeninis laukinio tipo bakterinės ląstelės atžvilgiu, išskyrus mutuotą spr geną ir mutuotą Tsp geną.

6. Ląstelė pagal bet kurį iš 1-5 punktą, kur ląstelė turi nokautuotą mutuotą Tsp geną, kuris apima geno startinio kodono mutaciją ir (arba) vieno arba daugiau stop-kodonų mutaciją, lokalizuotą pasroviui nuo geno startinio kodono ir prieš srovę nuo geno stop-kodono.

7. Ląstelė pagal 6 punktą, kur nokautuotas mutuotas Tsp genas apima kirpimo žymenį, sukurtą mutacijos su prasmės pakeitimu geno startiniam kodonui ir pasirinktinai vienai arba daugiau papildomų taškinių mutacijų.

8. Ląstelė pagal 7 punktą, kur nokautuotas mutuotas Tsp genas apima SEQ ID Nr. 3.

9. Ląstelė pagal bet kurį iš 1-8 punktą, kur ląstelė yra E. coli.

10. Ląstelė pagal bet kurį ankstesnį punktą, kur ląstelė apima polinukleotido seką, koduojančią dominantį baltymą.

11. Ląstelė pagal 10 punktą, kur dominantis baltymas yra antikūnas arba antigeną surišantis jo fragmentas.

12. Ląstelė pagal 11 punktą, kur antikūnas arba antigeną surišantis jo fragmentas yra specifinis TNF atžvilgiu.

13 Dominančio baltymo produkavimo būdas, apimantis rekombinantinės gram-neigiamos bakterijos ląstelės pagal bet kurį iš 1-12 punktą kultivavimą mitybinėje terpėje sąlygose, efektyviose dominančio rekombinantinio baltymo raiškai, ir dominančio rekombinantinio baltymo išskyrimą iš rekombinantinės gram-neigiamos bakterijos ląstelės periplazmos ir (arba) mitybinės terpės.

14. Būdas pagal 13 punktą, kuris dar apima dominančio baltymo išskyrimą iš ląstelės.

15. Būdas pagal 14 punktą, kur dominantis baltymas yra išskiriamas iš periplazmos ir (arba) supernatanto.

---

(51) Int.Cl. ***E04B 1/80*** (2006.01)
E06B 3/663 (2006.01)
E06B 7/02 (2006.01)
(11) **2729635**
(96) 12714093.7
(96) 2012 02 03
(97) 2014 05 14
(97) 2015 08 05
(86) PCT/SI2012/000005
(86) 2012 02 03
(87) WO 2013/006144
(87) 2013 01 10
(30) 201100244 P, 2011 07 04, SI
(72) KRALJ, Ales, SI
HAJDINJAK, Rudy, SI
(73) CBS Institut Celovite Gradbene Resitve, d.o.o., 8210 Trebnje, SI
Reflex, Gornja, Radgona, d.o.o., 9250 Gornnja Radgona, SI
(74) Liucija JANICKAITĖ, 29, Inpatra UAB, Šeškinės g. 59-53, LT-07162 Vilnius, LT
(54) Daugiakamerinė dujomis užpildyta statybinė plokštė
Apibrėžties punktai: 8, brėžiniai: 1.
(57) 1. Daugiakamerinė dujomis užpildyta statybinė plokštė, turinti bent iš esmės plokščias lygiagrečias plokštes, pavyzdžiui, išorines (2) ir vidines (1) plokštes, tarpiklius tarp kamerų (8), mažiausiai vieną izoliuotą dujomis užpildytą kamerą (3), minėta daugiakamerinė dujomis užpildyta statybinė plokštė papildomai turi mažiausiai vieną oru užpildytą kamerą (5), minėta oru užpildyta kamera (5) bent iš vienos pusės padalinta dujoms nelaidžiu dalytuvu (7), ir dar, kad oru užpildyta kamera (5) turi bent vieną angą (6), b e s i s k i r i a n t i tuo, kad yra bent dvi gretimos izoliuotos dujomis užpildytos kameros (3), padalintos dalytuvu arba jų daugybės (4), ir kur anga ar angos (6) sudaro sąlygas slėgių išlyginimui tam, kad leistų izoliacinių dujų vidinį tūrinį plėtimąsi ir susitraukimą.

2. Statybinė plokštė pagal 1 punktą, kur dujoms nelaidus dalytuvas (7) sudarytas iš poliruoto lakštinio stiklo.

3. Statybinė plokštė pagal 1 punktą, kur išorinės (2) ir vidinės (1) plokštės sudarytos iš standartinio poliruoto lakštinio stiklo.

4. Statybinė plokštė pagal bet kurį iš 2 arba 3 punktų, kur dujoms nelaidaus dalytuvo (7) storis yra mažesnis kaip kiekvienos iš plokščių (1) ir (2) storis.

5. Statybinė plokštė pagal 1 punktą, kur dujoms nelaidus dalytuvas (7) sudarytas iš grūdinto poliruoto lakštinio stiklo, kurio storis nuo 2 mm iki 6 mm, dar geriau, apytiksliai 4 mm.

6. Statybinė plokštė pagal 3 punktą, kur išorinės (2) ir vidinės (1) plokštės sudarytos iš stiklo, kurio storis ne mažesnis kaip 6 mm.

7. Statybinė plokštė pagal 1 punktą, kur angos (6) yra tarpiklyje (8) išgręžtos skylės.

8. Statybinė plokštė pagal 1 punktą, kur minėtas dalytuvas (4) arba jų daugybė sudarytas iš skaidraus polimero.

---

(51) Int.Cl. ***E04B 9/30*** (2006.01)
E04F 13/00 (2006.01)
E04B 9/04 (2006.01)
(11) **2659071**
(96) 11815762.7
(96) 2011 12 30
(97) 2013 11 06
(97) 2015 05 20
(86) PCT/FR2011/000682
(86) 2011 12 30
(87) WO 2012/089937
(87) 2012 07 05
(30) 1005200, 2010 12 30, FR
(72) SCHERRER, Jean-Marc, FR
(73) Normalu, 68680 Kembs, FR
(74) Stanislava TELEIŠIENĖ, 31, UAB „Brainera“, Savanorių pr. 217, LT-02300 Vilnius, LT

(54) Trigubo storio pagalbinės sienelės įtaisas
Apibrėžties punktai: 7, brėžiniai: 1.

(57) 1. Pagalbinės sienelės įtaisas, kurį sudaro skydas, suformuotas iš mažiausiai vieno ištempto lakšto (3), pritvirtinto prie rėmo pagrindo, su minėtu rėmu sudarant profiliuotų pjūvių elementų mazgą (1), kur elementai sudaro jo šonus, b e s i s k i r i a n t i s tuo, kad kiekvienas rėmo profiliuoto pjūvio elementas (1) turi stačiakampio, trikampio arba nupjauto stačiojo trikampio skerspjūvį su viršutiniu pirmuoju paviršiumi (11), pagrindu (12), esančiu priešais minėtą viršutinį pirmąjį paviršių (11), išoriniu antruoju paviršiumi (13) ir vidiniu trečiuoju paviršiumi (14), esančiu priešais išorinį antrąjį paviršių (13), ir kiekvienas profiliuoto pjūvio elementas (1) turi mažiausiai tris ertmes (15, 16, 17), kiekviena skirta talpinti ištempto lakšto (19) išorinį kraštą (18), pirmoji ertmė (15) išdėstyta arti profiliuoto pjūvio elemento (1) viršutinio pirmojo paviršiaus (11), antroji ertmė (16) išdėstyta arti minėto profiliuoto pjūvio elemento (1) pagrindo (12) ir mažiausiai viena, vadinama tarpinė, trečioji ertmė (17) išdėstyta tarp viršutinio pirmojo paviršiaus (11) ir pagrindo (12) ir sumontuota profiliuoto pjūvio elemento (1) vidiniame paviršiuje (14), minėtos ertmės (15, 16, 17), skirtos talpinti ištempto lakšto (19) išorinį kraštą (18), yra integruotos į profiliuoto pjūvio elemento (1) storį tarp vidinio paviršiaus (14) ir išorinio paviršiaus (13), ir trečioji ertmė (17) turi dvigubą briauną, t.y. briauną (20) iš abiejų ertmės (17) angos pusių.

2. Pagalbinės sienelės įtaisas (1) pagal 1 punktą, b e s i s k i r i a n t i s tuo, kad ertmės (15, 16, 17), skirtos talpinti lakšto (7) išorinį kraštą (18), yra iš vienos pusės atviro stačiakampio skerspjūvio.

3. Pagalbinės sienelės įtaisas (1) pagal bet kurį vieną iš 1-2 punktų, b e s i s k i r i a n t i s tuo, kad pirmoji ertmė (15) ir antroji ertmė (16) turi dvigubą briauną, t.y. briauną (20) iš abiejų minėtų ertmių angų pusių.

4. Pagalbinės sienelės įtaisas (1) pagal bet kurį vieną iš 1-3 punktų, b e s i s k i r i a n t i s tuo, kad pirmoji ertmė (15) ir trečioji ertmė (17) yra atviros iš vidinio paviršiaus (14) pusės, o antroji ertmė (16) atvira iš pagrindo (12) pusės.

5. Pagalbinės sienelės įtaisas (1) pagal bet kurį vieną iš 1-3 punktų, b e s i s k i r i a n t i s tuo, kad pirmoji ertmė (15), antroji ertmė (16) ir trečioji ertmė (17) yra atviros iš vidinio paviršiaus (14) pusės.

6. Pagalbinės sienelės įtaiso pagal bet kurį vieną iš 1-5 punktų panaudojimas lengvos dėžės gamybai.

7. Pagalbinės sienelės įtaiso pagal bet kurį vieną iš 1-5 punktų panaudojimas garsą sugeriančių mazgų gamybai.

---

(51) Int.Cl. ***E05F 3/10*** (2006.01)
E05F 3/20 (2006.01)
E05D 11/10 (2006.01)
F16F 9/18 (2006.01)

(11) **2710212**

(96) 12729219.1

(96) 2012 05 18

(97) 2014 03 26

(97) 2015 07 29

(86) PCT/IB2012/052504

(86) 2012 05 18

(87) WO 2012/156949

(87) 2012 11 22

(30) VI20110124, 2011 05 19, IT

(72) BACCHETTI, Luciano, IT

(73) In & Tec S.r.l., 25128 Brescia, IT

(74) Jurga PETNIŪNAITĖ, 51, AAA Law, J.Jasinskio g. 16A, LT-03163 Vilnius, LT

(54) Stūmoklinis įtaisas durų, žaliuzių ir kitų panašių elementų sukamajam judėjimui valdyti
Apibrėžties punktai: 15, brėžiniai: 21.

(57) 1. Uždaromojo elemento (D) valdomo sukamojo judėjimo mazgas, pritvirtintas prie stacionarios atraminės konstrukcijos (W), apimantis:

- stūmoklinį įtaisą (1);

- vyrių įtaisą (H);

kur vyrių įtaisas (H) apima:

- fiksuotąjį elementą (F), tvirtinamą prie stacionarios atraminės konstrukcijos (W) ir

- judamąjį elementą (M), tvirtinamą prie uždaromojo elemento (D);

kur minėtas judamasis elementas (M) bei minėtas fiksuotasis elementas (F) yra abipusiai sujungti, kad judamasis elementas (M) galėtų suktis tarp atidarymo ir uždarymo padėties, minėtas judamasis elementas (M) arba minėtas fiksuotasis elementas (F) apima vyrio korpusą (B) su bent vienu lizdu (S), skirtu nuimamai įstatyti stūmoklinį įtaisą (1), o kitas išminėto judamojo elemento (M) ir minėto fiksuoto elemento (F) apima sukamąjį elementą (V) su kumšteliniu elementu (C), turinčiu bent vieną veikliųjį paviršių (A), nukreiptą į bent vieną minėtą lizdą (S) sąveikauti su stūmokliniu įtaisu;

kur stūmoklinis įtaisas (1) apima:

- vamzdelio formos korpusą (10), atjungiamai įstatomą į bent vieną lizdą (S) vyrio įtaise (H), kurio priekinė dalis (12) yra nukreipiama link bent vieno vyrio įtaiso (H) veikliojo paviršiaus (A), o galinė dalis (13) apima apatinę sienelę (14); minėtas vamzdelio formos korpusas (10) apima darbinę kamerą (15), apibrėžiančią pirmąją išilginę ašį (Y);

- vykdomąja galvutę (20) minėto vamzdelio formos korpuso (10) išorinėje pusėje su priekiniu stumiamuoju paviršiumi (22), kuris susiliečia ir sukimba su bent vienu vyrių įtaiso (H) veikliuoju paviršiumi (A);

- plunžerinį elementą (30), slankiai judantį minėtoje

darbinėje kameroje (15) tarp jo įtraukimo galinės padėties ir išstūmimo galinės padėties jų atskyrimui į bent vieną pirmą ir vieną antrą kintamo tūrio skyrių (16, 17);

kur minėta vykdomoji galvutė (20) yra sujungta su minėtu plunžerio elementu (30) į vieną elementą tam, kad judėtų išilgai minėtos pirmosios ašies (Y) tarp artimos vamzdelio formos korpuso (10) pirmajai daliai (12) padėties, atitinkančios plunžerinio elemento (30) įtraukimo galinę padėtį, ir jai tolimosios padėties, atitinkančios plunžerinio elemento (30) išstūmimo galinę padėtį;

kur minėta darbinė kamera (15) papildomai apima elastingas pasipriešinimo priemones (50), veikiančias plunžerinį elementą (30), o minėta darbinė kamera (15) papildomai apima darbinį skystį, veikiantį minėtą plunžerinį elementą (30), kad būtų hidrauliniu būdu priešinamasi jo veikimui, minėtos elastingos pasipriešinimo priemonės (50) yra tokios konfigūracijos, kad judėtų tarp didžiausio ir mažiausio pailgėjimo padėties;

kur bent vienas vyrio korpuso (B) lizdas (S) yra pailgintos formos tam, kad apibrėžtų antrą išilginę ašį (Y'), iš esmės sutampančią su minėta pirmąja ašimi (Y), , kai į ją įstatomas stūmoklinis įtaisas, vyrio įtaiso (H) sukamasis elementas (V) yra pailgintos formos tam, kad apibrėžtų trečią ašį (X), kuri iš esmės yra statmena minėtai antrajai ašiai (Y');

kur bent vienas sukamojo elemento (V) kumštelio elemento (C) veiklusis paviršius (A) yra iš esmės plokščias, minėtos vykdomosios galvutės (20) priekinis stumiamasis paviršius (22) yra iš esmės plokščias,

b e s i s k i r i a n t i s tuo, kad

- minėtos darbinės kameros (15) bent vienas pirmasis ir bent vienas antrasis kintamo tūrio skyrius (16, 17) hidrauliškai tarpusavyje susisiekia;

- minėtos elastingos pasipriešinimo priemonės (50) veikia plunžerinį elementą (30) taip, kad šis grįžtų iš didžiausio įtraukimo galinės padėties į didžiausio išstūmimo galinę padėtį, elastingų pasipriešinimo priemonių (50) didžiausio ir mažiausio pailgėjimo padėtys atitinka artimąją bei tolimąją minėtos vykdomosios galvutės (20) padėtį;

- stūmoklinis įtaisas (1) neapima vyrio įtaiso (H) sukamojo elemento (V).

2. Mazgas pagal 1 punktą, kur vyrio įtaiso (H) vyrio korpusas (B) yra tokios konfigūracijos, kad galima būtų įstatyti / ištraukti stūmoklinį įtaisą (1) į / iš bent vieno lizdo (S) slenkant plokštuma (π), kuri yra iš esmės statmena minėtai trečiajai ašiai (X) ir iš esmės lygiagreti minėtai antrajai ašiai (Y').

3. Mazgas pagal 1 arba 2 punktą, kur minėtas bent vienas pirmasis ir vienas antrasis kintamo tūrio skyriai (16, 17) yra gretimi vienas kitam.

4. Mazgas pagal 1, 2 arba 3 punktą, kur minėtos elastingos pasipriešinimo priemonės (50) yra įtaisytos minėtame pirmajame skyriuje (16) taip, kad minėtas bent vienas pirmasis ir antrasis skyrius (16, 17) turėtų didžiausią ir mažiausią tūrį, atitinkantį minėtos vykdomosios galvutės (20) tolimąją padėtį bei mažiausią ir didžiausią tūrį, atitinkantį jos artimąją padėtį.

5. Mazgas pagal 1, 2, 3 arba 4 punktą, kur minėtas plunžerinis elementas (30) yra įstatomas į minėtą darbinę kamerą (15) taip, kad juo būtų apibrėžiamas tarpas (18) darbiniam skysčiui praeiti tarp minėto bent vieno pirmojo ir antrojo skyriaus (16, 17), minėtas plunžerinis elementas (30) turi vienpusio tipo vožtuvus (32, 33) darbinio skysčio judėjimui tarp minėto bent vieno pirmojo ir antrojo skyriaus (16, 17) valdyti, minėtai vykdomajai galvutei (20) judant iš vienos tarpinės minėtos artimosios ir tolimosios padėties į kitą tarpinę artimąją bei tolimąją padėtį, minėtas tarpas (18) praleidžia darbinį skystį tarp minėto bent vieno pirmojo ir antrojo skyriaus (16, 17) minėtai vykdomajai galvutei (20) judant atgal iš minėtos tarpinės artimosios ir tolimosios padėties į kitą minėtą tarpinę artimąją bei tolimąją padėtį.

6. Mazgas pagal bet kurį vieną ankstesnį punktą, papildomai apimantis strypą (40), kuris yra teleskopiškai sujungtas su minėto vamzdelio formos korpuso (10) priekine dalimi (12), kurio pirmasis galas (41) yra minėtoje darbinėje kameroje (15), į vieną elementą sujungtoje su minėtu plunžeriniu elementu (30), o antrasis galas (42), esantis minėtos darbinės kameros (15) išorėje, apima minėtą vykdomąją galvutę (20), minėtą plunžerinį elementą (30), apimantį vamzdelio formos elementą su galine dalimi (31"), sujungtą su minėtomis elastingomis pasipriešinimo priemonėmis (50) ir priekine dalimi (31'), sujungta su minėto strypo (40) pirmuoju galu (41), minėtų vožtuvų (32, 33), kurie yra hidrauliškai sujungti su minėtu bent vienu pirmuoju ir antruoju skyriumi (16, 17), korpusui (34) apibrėžti.

7. Mazgas pagal ankstesnį punktą, kur minėta vykdomoji galvutė (20) apima poslinkio elementą (21), kurį galima atjungiamai sukabinti su minėto strypo (40) antruoju galu (42), minėtas poslinkio elementas (21) apima minėtą priekinį stumiamąjį paviršių (22).

8. Mazgas pagal 6 arba 7 punktą, kur minėto strypo (40) pirmasis galas (41) apima nekiauryminę angą (34), apibrėžiančią minėtų vožtuvų (32, 33) korpusą, minėto plunžerinio elemento (30) galinė dalis (31») apima pirmąją pralaidos angą (35) skysčiui susisiekti su pirmuoju skyriumi (16) ir minėtų vožtuvų (32, 33) korpusu, minėto strypo (40) pirmasis galas (41) apima antrąją kiauryminę angą (37») skysčiui patekti į antrąjį skyrių (17) ir minėtų vožtuvų (32, 33) korpusą (34).

9. Mazgas pagal bet kurį ankstesnį punktą, kur bent vienas sukamojo elemento (V) iš esmės plokščias

veiklusis paviršius (A) yra iš esmės lygiagretus minėtai trečiajai ašiai (X), bent vienas sukamojo elemento (V) iš esmės plokščias veiklusis paviršius (A) ir iš esmės plokščias minėtos vykdomosios galvutės (20) priekinis stumiamasis paviršius (22) yra iš esmės lygiagretūs vienas kitam, kai vykdomoji galvutė (20) būna tolimojoje padėtyje ir iš esmės statmeni vienas kitam, kai ta pati vykdomoji galvutė (20) būna artimojoje padėtyje;

10. Mazgas pagal bet kurį ankstesnį punktą, kur vyrių įtaisas (H) yra uždaromojo tipo, minėtos elastingos pasipriešinimo priemonės (50) gali veikti minėtą plunžerinį elementą (30) taip, kad minėtas judamasis elementas (M) automatiškai grįžtų iš atidarymo padėties į uždarymo padėtį.

11. Mazgas pagal ankstesnį punktą, kur minėtos elastingos pasipriešinimo priemonės (50) apima vykdomąją spyruoklę.

12. Mazgas pagal bet kurį vieną 1-9 punktą, kur vyrio įtaisas (H) yra amortizuojamojo tipo, skirtas judamojo elemento (D) sukamajam judėjimui valdyti, jam atsidarant ir užsidarant.

13. Mazgas pagal bet kurį ankstesnį punktą, kur minėtas vyrio korpusas (B) apima minėtą judamąjį elementą (M) ir minėtas sukamasis elementas (V) apima minėtą fiksuotąjį elementą (F), minėtas vyrio elementas (B) apima pirmąją pailgintąją dalį (300'), kuri yra tuščiavidurė bent vienam minėtos stūmoklinio įtaiso (1) lizdui (S) apibrėžti, bei antrąją prailgintąją dalį (300»), kuri yra tuščiavidurė minėtam sukamajam elementui (V) įstatyti, minėta pirmoji ir antroji prailgintosios dalys (300', 300») yra iš esmės statmenos viena kitai.

14. Mazgas pagal ankstesnį punktą, kur minėtas vyrio korpusas (B) yra sudarytas iš kampinio elemento, turinčio minėtą pirmąją ir antrąją prailgintąją dalį (300', 300»), kampinio elemento atitinkamus galus galima sujungti su uždaromojo elemento (D) vamzdiniu rėmu (310).

15. Mazgas pagal 13 punktą, papildomai apimantis uždaromąjį elementą (D) su vamzdiniu rėmu (310), minėtas vyrio įtaisas (H) sudarytas iš minėto vamzdinio rėmo (310).

---

(51) Int.Cl. ***F16L 3/23*** (2006.01)
H02G 3/32 (2006.01)
(11) **2236886**
(96) 10157236.0
(96) 2010 03 22
(97) 2010 10 06
(97) 2015 07 08
(30) 202009002019 U, 2009 04 01, DE
(72) Haidtner, Medard, DE
Sparenberg, Martin, DE
(73) OBO Bettermann GmbH & Co. KG, 58710 Menden, DE
(74) Gediminas PRANEVIČIUS, 54, Advokatų kontora VARUL, Konstitucijos pr. 7, LT-09308 Vilnius, LT
(54) Instaliacijos elementas
Apibrėžties punktai: 9, brėžiniai: 4.
(57) 1. Instaliacijos elementas, skirtas instaliavimo linijų laikymui, su adapterio išėma (17, 18), išpjauta mažiausiai srityse, skirtose tvirtinimo adapterio (10) prijungimui prie instaliacijos elemento (1), skirto jo montavimui prie tvirtinimo pagrindo, ir su tvirtinimo adapteriu (10), suformuotu lankstiniu būdu ant jo, įterpiant mažiausiai dvi lanksčias juosteles (11, 11.1), tvirtinimo adapteris (10) turi arba yra sukonfigūruotas kaip užrakinimo kaladėlė (13), skirta įstatymui į instaliacijos elemento (1) adapterio griovelį (17, 18), užrakinimo kaladėlė (13) yra išlaikoma sutampančios formos adapterio išėmoje (17, 18) apkrovos gavimo kryptimi, b e s i s k i r i a n t i s tuo, kad tvirtinimo adapteris (10) yra prijungtas prie instaliacijos elemento (1) mažiausiai viena lanksčia juostele (11, 11.1) ir lanksčios juostelės (11, 11.1) ilgis yra toks, kad lanksti juostelė (11, 11.1) leistų atlikti sukamąjį judesį tarp instaliacijos elemento (1) ir tvirtinimo adapterio (10), dėl to instaliacijos elementas atsiremia į užrakinimo kaladėlę (13), suformuojant atraminį įtaisą, kuriame instaliacijos elementas (1) suformuoja dviejų atšakų svertą, kurio vienoje atšakoje yra suformuota mažiausiai viena lanksti juostelė (11, 11.1) ir kuris, toliau sukant instaliacijos elementą (1) tvirtinimo adapterio (10) atžvilgiu, gali būti perstatytas į padėtį, atskiriant šį elementą nuo tvirtinimo adapterio (10), veikiant tempimo įtempimui.

2. Instaliacijos elementas pagal 1 punktą, b e s i s k i r i a n t i s tuo, kad tvirtinimo adapteris (10) yra išlaikomas išsikišęs virš instaliacijos elemento (1) viršutinės briaunos mažiausiai viena lanksčia juostele (11, 11.1).

3. Instaliacijos elementas pagal 1 ar 2 punktą, b e s i s k i r i a n t i s tuo, kad tvirtinimo adapteris (10) turi montavimo plokštelę (14), kuri skirta pridėjimui prie tvirtinimo pagrindo ir ant kurios yra suformuota užrakinimo kaladėlė (13), kuri, savo ruožtu, suformuota susikabinimui su adapterio išėmos išpjova (20) skėtiklio (15), suformuoto ant montavimo plokštelės (14), pagalba, ir užrakinimo plokštelės (16), išsikišančios virš skėtiklio (15) priešingoje montavimo plokštelės (14) pusėje, pagalba.

4. Instaliacijos elementas pagal bet kurį iš 1-3 punktų, b e s i s k i r i a n t i s tuo, kad mažiausiai viena lanksti juostelė (11, 11.1) turi nominalią pertraukimo vietą iš susilpnintos medžiagos.

5. Instaliacijos elementas pagal bet kurį iš 1-4 punktų, b e s i s k i r i a n t i s tuo, kad mažiausiai viena lanksti juostelė (11, 11.1) yra suformuota kaip plėvelinis lankstas.

6. Instaliacijos elementas pagal bet kurį iš 1-5 punktų, b e s i s k i r i a n t i s tuo, kad tvirtinimo adapteris (10) yra suformuotas ant instaliacijos elemento (1), įterpiant dvi lanksčias juosteles (11, 11.1), įrengtas lygiagrečiai viena kitai.

7. Instaliacijos elementas pagal bet kurį iš 1-6 punktų, b e s i s k i r i a n t i s tuo, kad skėtiklis (15) mažiausiai jo pusėje, turinčioje sieneles, besiribojančias su instaliacijos elemento (1) adapterio išėma (17, 18), turi pirmąjį apkabinamojo fiksavimo elementą (25), o adapterio išėmos (17, 18) sienelė, skirta remtis į šią skėtiklio (15) pusę, turi papildantį apkabinamojo fiksavimo elementą (26).

8. Instaliacijos elementas pagal 7 punktą, b e s i s k i r i a n t i s tuo, kad dvi adapterio išėmos (17, 18) sienelės, nukreiptos viena į kitą, turi papildantį apkabinamojo fiksavimo elementą (26), nusidriekiantį sujungimo kryptimi.

9. Instaliacijos elementas pagal 8 punktą, b e s i s k i r i a n t i s tuo, kad skėtiklis (15) abejose jo pusėse, turinčiose sieneles, besiribojančias su instaliacijos elemento (1) adapterio išėma, turi pirmąjį apkabinamojo fiksavimo elementą (25).

---

(51) Int.Cl. ***F17C 13/08*** (2006.01)
(11) **2686602**
(96) 12707306.2
(96) 2012 03 06
(97) 2014 01 22
(97) 2015 06 17
(86) PCT/EP2012/053792
(86) 2012 03 06
(87) WO 2012/123283
(87) 2012 09 20
(30) 102011014065, 2011 03 16, DE
(72) KRIESE, Alexander, AT
WOLTER, Wolfgang, DE
(73) Messer GasPack GmbH, 47803 Krefeld, DE
(74) Jelena GERASIMOVIČ, 52, IĮ „Liudmila Gerasimovič, Patentinis patikėtinis“, Vingrių g. 13-42, LT-01141 Vilnius, LT
(54) Suspaustų dujų laikymo ir išleidimo įrenginys
Apibrėžties punktai: 2, brėžiniai: 1.
(57) 1. Suspaustų dujų laikymo ir transportavimo įrenginys, turintis daug suspaustų dujų balionų (3), kurie yra įmontuoti korpuse (4), vamzdyno sistemą (10) , kuri yra sujungta su suspaustų dujų balionais (3) ir atjungiamą jungtį (11, 12), kuri priklauso vamzdyno sistemai (10), b e s i s k i r i a n t i s tuo, kad vamzdyno sistema (10) turi bent dvi atjungiamas jungtis (11, 12), kur bent viena atjungiama jungtis (11) apima detalę (15) slėgiui sumažinti, suteikiant galimybę išleisti dujas esant skirtingiems išleidimo slėgiams, kur vienoje atjungiamoje jungtyje (12) dujos gali būti išleidžiamos prie 300 barų ir vienoje atjungiamoje jungtyje (11) dujos gali būti išleidžiamos prie daugiausia 200 barų.

2. Įrenginys pagal 1 punktą, b e s i s k i r i a n t i s tuo, kad slėgį ribojantis įtaisas/įtaisai (15) yra įrengtas/įrengti kaip atskira detalė ant esančių korpuse (4) vieno iš elementų vidinės pusės ir/arba ant palaikančio laikiklio (23), kuris yra įrengtas korpuso viduje.

---

(51) Int.Cl. ***G02B 6/00*** (2006.01)
F21V 9/02 (2006.01)
G02B 5/02 (2006.01)
H01L 51/52 (2006.01)
H01L 33/00 (2006.01)
(11) **2304480**
(96) 09769196.8
(96) 2009 06 19
(97) 2011 04 06
(97) 2015 05 27
(86) PCT/EP2009/057672
(86) 2009 06 19
(87) WO 2009/156347
(87) 2009 12 30
(30) MI20081135, 2008 06 24, IT
(72) DI TRAPANI, Paolo, IT
PIGAZZINI, Marta, Cecilia, IT
(73) Coelux S.r.l., 22100 Como, IT
(74) Reda ŽABOLIENĖ, 7, Advokatės Redos Žabolienės kontora METIDA, Verslo centras VERTAS, Gynėjų g. 16, LT-01109 Vilnius, LT
(54) Apšvietimo įrenginys
Apibrėžties punktai: 15, brėžiniai: 18.
(57) 1. Chromatiškai netolygaus apšvietimo įrenginys, apimantis:
- dirbtinį plačios juostos šviesos šaltinį (52; 60,64; 80,84), apimantį baltos spalvos šviesos šaltinį arba šviesos šaltinį su spektriniu juostos pločiu, didesniu už 100 nanometrų bangų ilgio diapazone tarp 400 nanometrų ir 700 nanometrų, dirbtinis šviesos šaltinis apima vieną arba daugiau aktyvių elementų, kurie emituoja fotonus arba kuris absorbuoja fotonus ir tuomet iš naujo emituoja juos prie didesnį bangos ilgį;
- chromatinį difuzorių (56; 66; 86), patalpintą pagal dirbtinio šviesos šaltinio srauto srovę;
chromatinis difuzorius yra suformuotas taip, kad ne emituotų šviesos ir keistų šviesos, emituotos per dirbtinį šviesos šaltinį, sklidimo kryptį; ir kuriame chromatinis difuzorius apima pirmosios neskystos medžiagos elementus, skaidrius šviesai bangos ilgių

diapazone tarp 400 nanometrų ir 700 nanometrų ir turi lūžio rodiklį n_1, pirmosios neskystos medžiagos elementai yra disperguoti antroje neskystoje medžiagoje, skaidrioje šviesai bangos ilgių diapazone tarp 400 nanometrų ir 700 nanometrų ir turi lūžio rodiklį n_2, kur $|n_2/n_1-1|>0.1$ ir kur pirmosios neskystos medžiagos dispersinių elementų tipinė linijinė dimensija d atitinka sąlygas $5nm \leq d \leq 300nm$; ir kuriame chromatinio difuzoriaus maksimali dimensija L_{max} yra lygi arba didesnė už minėtų aktyvių elementų didžiausios projekcijos minimalios dimensijos d_{min} penkis kartus pirmojoje plokštumoje, statmenoje pirmajai krypčiai, kuriame:

- tuo atveju, kai dirbtinis šviesos šaltinis yra anizotropinis, minėta pirmoji kryptis yra minėto dirbtinio šviesos šaltinio maksimali emisijos kryptis (I_{max}), priešingu atveju
- tuo atveju, kai dirbtinis šviesos šaltinis yra izotropinis, minėta pirmoji kryptis yra apibrėžta tiesia linija (I_{prox}), kuri jungia minėto dirbtinio šviesos šaltinio du artimiausius taškus ir chromatinį difuzorių;

ir kuriame minėto chromatinio difuzoriaus minėta maksimali dimensija L_{max} yra apibrėžta kaip didžiausia tarp:

- skersinės dimensijos, apibrėžtos kaip maksimalus atstumas tarp taškų poros, priklausančios chromatinio difuzoriaus projekcijai pirmojoje plokštumoje; ir
- išilginės dimensijos, apibrėžtos kaip maksimali distancija tarp taškų poros, priklausančios chromatinio difuzoriaus projekcijai antrojoje plokštumoje, lygiagrečioje pirmajai krypčiai;

chromatinis difuzorius yra taip suformuotas, kad atskirtų mėlynąjį spinduliavimą, išsklaidytą chromatiniu difuzoriumi, nuo geltono spinduliavimo, perduodamo chromatiniu difuzoriumi.

2. Įrenginys pagal 1 punktą, kuriame minėta išilginė dimensija yra apibrėžta kaip maksimalus atstumas tarp taškų poros, priklausančios chromatinio difuzoriaus (56; 66; 86) projekcijai minėtąja pirmąja kryptimi.

3. Įrenginys pagal 1 arba 2 punktą, kuriame $L_{max} \geq 10$ d_{min}.

4. Įrenginys pagal 1 arba 2 punktą, kuriame pirmosios medžiagos dispersiniai elementai yra kietosios nano dalelės su refrakcijos indeksu n_1 ir antroji medžiaga yra kietoji matrica su refrakciniu indeksu $n_2<n_1$.

5. Įrenginys pagal 1 arba 2 punktą, kuriame pirmosios medžiagos dispersiniai elementai yra dujų nano burbulai su lūžio rodikliu n_1 ir antroji medžiaga yra kietoji matrica su lūžio rodikliu $n_2>n_1$.

6. Įrenginys pagal 1 arba 2 punktą, kuriame pirmosios medžiagos dispersiniai elementai yra oro nano tūriai ir antroji medžiaga yra sudaryta iš ypač mažo tankio silicio dioksido kietosios dendritinės struktūros, savo ruožtu sudarančios nano dalelių klasterius.

7. Įrenginys pagal 1 arba 2 punktą, kuriame minėtas chromatinis difuzorius yra plokštė gretasienio formos (126) ir dirbtinis šviesos šaltinis (120,120a) yra patalpintas ant minėtos plokštės mažiausio paviršiaus.

8. Įrenginys pagal 1 arba 2 punktą, kuriame minėtas chromatinis difuzorius turi cilindro formą (136) ir dirbtinis šviesos šaltinis (130) yra patalpintas ant minėto cilindro vieno galo.

9. Įrenginys pagal 1 arba 2 punktą, kuriame minėtas chromatinis difuzorius turi tuščiavidurio cilindro formą (146) ir dirbtinis šviesos šaltinis apima pirmąjį šviesos šaltinį (140) su apskrito vainiko forma ir patalpintas bendraašiškai greta minėto cilindro vieno galo.

10. Įrenginys pagal 9 punktą, kuriame dirbtinis šviesos šaltinis dar apima antrąjį šviesos šaltinį (140a), turintį pailgą formą ir patalpintą bendraašiškai minėto tuščiavidurio cilindro viduje.

11. Įrenginys pagal 1 arba 2 punktą, kuriame chromatinis difuzorius yra struktūriškai atskirtas nuo minėto dirbtinio šviesos šaltinio.

12. Įrenginys pagal 11 punktą, kuriame minėtas chromatinis difuzorius yra plokštė (156), integruota į pastato (158) sieną.

13. Įrenginys pagal 11 punktą, kuriame minėtas dirbtinis šviesos šaltinis yra integruotas išorinės lempos (150) viduje.

14. Įrenginys pagal bet kurį 7 – 9 punktą, ir kuriame minėtas dirbtinis šviesos šaltinis (120;130;140) ir minėtas chromatinis difuzorius (126;136;146) yra taip suformuoti, kad minėta išilginė dimensija būtų didesnė už minėtą skersinę dimensiją.

15. Įrenginys pagal bet kurį 10 - 13 punktą, ir kuriame minėtas dirbtini šviesos šaltinis (52) ir minėtas chromatinis difuzorius (56) yra suformuoti taip, kad minėta skersinė dimensija būtų didesnė už minėtą išilginę dimensiją.

---

(51) Int.Cl. ***G02B 6/00*** (2006.01)
A61F 9/007 (2006.01)
A61B 19/00 (2006.01)

(11) **2681596**
(96) 12721077.1
(96) 2012 04 30
(97) 2014 01 08
(97) 2015 09 16
(86) PCT/US2012/035774
(86) 2012 04 30
(87) WO 2012/154435

(87) 2012 11 15
(30) 201161483224 P, 2011 05 06, US
(72) YADLOWSKY, Michael J., US
PAPAC, Michael James, US
LASSALAS, Bruno, US
(73) Alcon Research, Ltd., Fort Worth, TX 76134-2099, US
(74) Reda ŽABOLIENĖ, 7, Advokatės Redos Žabolienės kontora METIDA, Verslo centras VERTAS, Gynėjų g. 16, LT-01109 Vilnius, LT

(54) Apšviestas mikrochirurginis instrumentas, apimantis optinį pluoštą su nuožulniu galiniu paviršiumi

Apibrėžties punktai: 13, brėžiniai: 13.

(57) 1. Apšviestas akių mikrochirurginis instrumentas, apimantis:

mikrochirurginį instrumentą (48, 50, 51), turintį distalinį galiuką; ir

optinį pluoštą (56), skirtą tiekti šviesos pluoštą į chirurginę vietą akyje, optinis pluoštas apima proksimalinį galą (60), skirtą priimti šviesos pluoštą (70) iš šviesos šaltinio (72), ir distalinis galas (66) artimas mikrochirurginio instrumento distaliniam galiukui tam, kad emituotų šviesos pluoštą, ir

distalinis galas apima nuožulnų galo paviršių (82), orientuotą link mikrochirurginio instrumento distalinio galiuko (76) įžambiu kampu optinio pluošto (56) optinės ašies atžvilgiu, b e s i s k i r i a n t i s tuo, kad optinio pluošto refrakcijos indeksas yra didesnis už akies stiklo srities refrakcijos indeksą tokiu būdu, kad šviesos srauto sklidimo kampas nuožulnaus galo paviršiaus (82) atžvilgiu yra didesnis per stiklo sritį, kai per optinį pluoštą įtakojamas emituoto šviesos srauto paskirstymas tolyn nuo optinio pluošto optinės ašies ir tolyn nuo mikrochirurginio instrumento, kai naudojamas atlikti akies chirurginę procedūrą.

2. Apšviestas mikrochirurginis instrumentas pagal 1 punktą, kuriame nuožulnus galinis paviršius (82) padalina per pusę optinę ašį (84).

3. Apšviestas mikrochirurginis instrumentas pagal 1 punktą, kuriame nuožulnus galinis paviršius (82) yra iš esmės plokštuminis paviršius.

4. Apšviestas mikrochirurginis instrumentas pagal 1 punktą, kuriame nuožulnus galinis paviršius (82) apima paprastai išgaubtą paviršiaus kontūrą.

5. Apšviestas mikrochirurginis instrumentas pagal 1 punktą, kuriame nuožulnus galinis paviršius (82) apima paprastai įgaubtą paviršiaus kontūrą.

6. Apšviestas mikrochirurginis instrumentas pagal 1 punktą, kuriame mikrochirurginis instrumentas (46) apima proksimalinį galą, ir optinio pluošto (56) distalinis galas (66) yra sukonstruotas tarp distalinio galiuko (76) ir mikrochirurginio instrumento. proksimalinio galo.

7. Apšviestas mikrochirurginis instrumentas pagal 1 punktą, kuriame optinis pluoštas (56) yra pirmasis optinis pluoštas, ir apšviestas mikrochirurginis instrumentas dar apima bent vieną papildomą optinį pluoštą, kuriame kiekvieno papildomo optinio pluošto distalinis galas apima nuožulnų galinį paviršių (82), sukonstruotą įstrižu kampu atitinkamo optinio sluoksnio optinės ašies (84) atžvilgiu.

8. Apšviestas mikrochirurginis instrumentas pagal 7 punktą, kuriame optinis pluoštas ir papildomi optiniai pluoštai yra sukonstruoti aplink mikrochirurginio instrumento distalinį galiuką (76).

9. Apšviestas mikrochirurginis instrumentas pagal 1 punktą, kuriame optinis pluoštas yra vienas iš optinių pluoštų (56) rinkinio aplink centrinį optinį pluoštą.

10. Apšviestas mikrochirurginis instrumentas pagal 1 punktą, kuriame optinio pluošto distalinis galas (66) yra kūgiškas.

11. Apšviestas mikrochirurginis instrumentas pagal 10 punktą, kuriame optinis pluoštas apima optiniu būdu persiduodančią šerdį, apsuptą plakiravimo medžiaga (64) ir kuriame plakiravimo medžiaga (64) yra pašalinta iš optinio pluošto kūgiško distalinio galo.

12. Apšviestas mikrochirurginis instrumentas pagal bet kurį ankstesnį punktą, kuriame optinis pluoštas turi išorinį diametrą, mažesnį už 100 mikronų.

13. Apšviestas mikrochirurginis instrumentas pagal bet kurį ankstesnį punktą, kuriame mikrochirurginis instrumentas apima vieną iš vitrektomijos zondų, infuzijos kaniulę ir aspiracijos zondą.

---

(51) Int.Cl. ***G10L 17/02*** (2013.01)
G10L 17/06 (2013.01)
G10L 17/20 (2013.01)
G10L 25/15 (2013.01)
(11) **2482277**
(96) 10823678.7
(96) 2010 11 03
(97) 2012 08 01
(97) 2015 06 24
(86) PCT/RU2010/000661
(86) 2010 11 03
(87) WO 2011/046474
(87) 2011 04 21
(30) 2009136387, 2009 09 24, RU
(72) KOVAL, Sergey Lvovich, RU
(73) SPEECH TECHNOLOGY CENTER LIMITED, St. Petersburg, 196084, RU
(74) Jurga PETNIŪNAITĖ, 51, AAA Law, J.Jasinskio g. 16A, LT-03163 Vilnius, LT

(54) Kalbančiojo asmens atpažinimo naudojant formantų sulyginimą būdas

Apibrėžties punktai: 6, brėžiniai: 8.

(57) 1. Kalbančiojo asmens atpažinimo iš šnekamosios kalbos garso įrašo būdas, apimantis:

kalbančiojo asmens pirmojo ir antrojo arba pavyzdinio garso įrašo panašumo įvertinimą, palyginant formantų dažnius etaloniniuose kalbos signalo fragmentuose, atrinktuose palyginimui iš pirmojo ir antrojo garso įrašo

ir papildomai apimantis:

kalbos signalų etaloninių fragmentų atrinkimą iš pirmojo ir antrojo garso įrašo taip, kad etaloniniai fragmentai apimtų bent trijų formantų dažnius formato trajektorijas;

tokio antrojo garso įrašo etaloninio fragmento parinkimą kiekvienam etaloniniam pirmojo garso įrašo fragmentui palyginti, kad lyginamuose etaloniniuose fragmentuose būtų ne mažiau kaip dvi sutampančios formantų dažnių vertės;

minėtų lyginamų etaloninių fragmentų panašumo įvertinimą palyginant likusiųjų formantų dažnius,kur lyginami etaloniniai fragmentai laikomi sutampančiais, jei iš anksto apibrėžto nuokrypio ribose sutampa jų likusiųjų formantų dažniai,

kur garso įrašų panašumas pripažįstamas tada, jei sutampa visi lyginami etaloniniai fragmentai.

2. Būdas pagal 1 punktą, kur formantų dažniai kiekviename atrinktame etaloniniame fragmente yra apskaičiuojami kaip vidutinės vertės per fiksuotus laiko intervalus, kuriuose formantų dažniai santykinai nekinta.

3. Būdas pagal 1 punktą, kur etaloniniai fragmentai yra atrenkami ir palyginami, kuriuose pirmųjų dviejų formantų dažnių vertės sutampa, pirmųjų dviejų formantų dažnių vertės yra iš anksto apibrėžtose konkrečios kalbos atitinkamo tipo balsių fonemų formantų dažnio verčių kintamumo ribose.

4. Būdas pagal 1 punktą, kur palyginimui iš garso įrašų atrenkami ne mažiau kaip du etaloniniai kalbos signalo fragmentai, minėti bent du etaloniniai fragmentai yra susiję su labiausiai besiskiriančios artikuliacijos garsais bei kuriuose yra didžiausios ir mažiausios konkretaus garso įrašo dažnio vertės.

5. Būdas pagal bet kurį iš punktų nuo 1 iki 4, kur,

prieš apskaičiuojant formantų dažnio vertes,

kiekvieno garso įrašo garso signalo galios spektrui taikomas atvirkštinis filtras, kur apskaičiuojama bent tam tikrų garso įrašo fragmentų vidutinė kiekvieno galios spektro dažnio komponento vidutinė trukmė, po to graso įrašo signalo galios spektro pirminė vertė yra padalinama iš jos atvirkštinės kiekvieno spektro dažnio komponento vidutinės vertės.

6. Būdas pagal bet kurį iš punktų nuo 1 iki 4, kur

prieš apskaičiuojant formantų dažnio vertes,

kiekvieno garso įrašo garso signalo galios spektrui yra taikomas atvirkštinis filtras, kur apskaičiuojama bent atskirų garso įrašo fragmentų kiekvieno galios spektro dažnio komponento vidutinė trukmė, tada spektrui taikoma logaritminio žingsnio funkcija ir garso įrašo signalo galios spektro vidutinės kiekvieno dažnio komponento vertės logaritmas yra atimamas iš jos pirminės vertės logaritmo.

---

(51) Int.Cl. ***H01B 13/34*** (2006.01)
B05C 1/08 (2006.01)
B05D 7/20 (2006.01)
B05D 1/28 (2006.01)
B05B 13/02 (2006.01)
B05D 5/06 (2006.01)
B05D 7/02 (2006.01)
B05B 12/14 (2006.01)

(11) **2243144**

(96) 08872436.4

(96) 2008 12 19

(97) 2010 10 27

(97) 2015 07 22

(86) PCT/JP2008/073897

(86) 2008 12 19

(87) WO 2009/101756

(87) 2009 08 20

(30) 2008031348, 2008 02 13, JP

(72) KAMATA, Takeshi, JP

SUGIMURA, Keigo, JP

(73) Yazaki Corporation, Minato-ku Tokyo 108-8333, JP

(74) Jelena GERASIMOVIČ, 52, Ij „Liudmila Gerasimovič, Patentinis patikėtinis“, Vingrių g. 13-42, LT-01141 Vilnius, LT

(54) Elektros laido dažymo įrenginys ir būdas

Apibrėžties punktai: 5, brėžiniai: 9.

(57) 1. Elektros laido, judančio viena kryptimi, išorinio paviršiaus dažymo įrenginys, apimantis:

ritininį elementą, kurio išorinė periferinė sienelė kontaktuoja su elektros laido išoriniu paviršiumi ir kuris sukasi, kai juda elektros laidas;

purškimo mazgą dažančios medžiagos purškimui;

laido laisvumo įtraukimo mazgą, turintį judantį ritinėlį ir oro cilindrą elektros laido laisvam nusvėrimui įtraukti; ir

koregavimo mazgą, turintį daug pirmųjų ritinėlių ir daug antrųjų ritinėlių, kad įtemptų elektros laidą,

b e s i s k i r i a n t i s tuo, kad purškimo mazgas įpurškia dažančią medžiagą į suformuotų ant ritininio elemento išorinės periferinės sienelės griovelių vidų, kur grioveliai yra atitinkamai išdėstyti ritininio elemento perimetro kryptimi.

2. Elektros laido dažymo įrenginys pagal 1 punktą, kuriame yra numatyta daug purškimo mazgų, skirtų

dažančių medžiagų, kurių spalvos skiriasi viena nuo kitos, purškimui ant ritininio elemento išorinės periferinės sienelės.

3. Elektros laido dažymo įrenginys pagal 2 punktą, kuriame purškimo mazgai yra išdėstyti ritininio elemento perimetro kryptimi.

4. Elektros laido dažymo įrenginys pagal 1 punktą, kuriame daug griovelių yra išdėstyti statmenai elektros laido išilginei krypčiai, ir

kur yra numatytas judantis mazgas, skirtas ritininio elemento judėjimui statmenai išilginei krypčiai taip, kad atitinkami grioveliai priartėtų ir nutoltų nuo atitinkamų purškimo mazgų.

5. Elektros laido, judančio viena kryptimi, išorinio paviršiaus dažymo būdas, apimantis tokias stadijas:

elektros laido laisvumo įtraukimas;

elektros laido įtempimas;

dažančios medžiagos purškimas;

ritininio elemento sukimas, kol ritininio elemento išorinė periferinė sienelė kontaktuoja su elektros laido išoriniu paviršiumi elektros laido judėjimo metu; ir

dažančios medžiagos užnešimas ant elektros laido išorinio paviršiaus, kad nudažytų elektros laidą,

b e s i s k i r i a n t i s tuo, kad dažančios medžiagos purškimo metu dažanti medžiaga įpurškiama į suformuotų ant ritininio elemento išorinės periferinės sienelės griovelių vidų, kur grioveliai yra atitinkamai išdėstyti ritininio elemento perimetro kryptimi.

---

(51) Int.Cl. ***H01M 10/02*** (2006.01)
H01M 10/04 (2006.01)
H01M 10/052 (2006.01)
H01M 2/40 (2006.01)
H01M 10/42 (2006.01)
H01M 10/613 (2014.01)
H01M 10/647 (2014.01)
H01M 10/654 (2014.01)
H01M 10/6554 (2014.01)
H01M 10/6557 (2014.01)
H01M 10/6568 (2014.01)
H01M 10/663 (2014.01)
H01M 4/02 (2006.01)

(11) **2619836**
(96) 11779486.7
(96) 2011 09 20
(97) 2013 07 31
(97) 2015 08 05
(86) PCT/IB2011/054109
(86) 2011 09 20
(87) WO 2012/038887
(87) 2012 03 29
(30) 20100703, 2010 09 23, CZ

(72) PROCHAZKA (Jr.), Jan, CZ
PROCHAZKA (Sr.), Jan, CZ
POLIVKA, Jaroslav, CZ
POSTLER, Jiri, CZ
(73) HE3DA s.r.o., 19900 Praha 9-Letnany, CZ
(74) Vytautas GUOBYS, 10, Ateities g. 3-9, LT-08306 Vilnius, LT

(54) Ličio akumuliatorius

Apibrėžties punktai: 16, brėžiniai: 12.

(57) 1. Ličio akumuliatorius, turintis separatoriais (5) atskirtus teigiamus ir neigiamus elektrodus (4a, 4b), kurių minimalus storis yra 0,5 mm, kur kiekvienas elektrodas (4a, 4b) yra įstatytas į angą (31) metaliniame rėme (3), sudarančiame dalį komplekto rėmų (3), išdėstytų į rietuvę tarp kraštinių dangčių (1a, 1b), su elektrą izoliuojančia medžiaga (55) tarp priešingo poliariškumo elektrodų rėmų (3) ir papildomų srovės kolektorių (51, 53) vienodiems elektrodams, b e s i s k i r i a n t i s tuo, kad kiekvienas rėmas (3) turi daugelį vienodai išdėstytų angų (31) elektrodams ir mažiausiai vieną vienodai įrengtą kanalą (32) tarp minėtų skylių (31) šilumokaičio terpės praėjimui, kur kanalai (32) atskiruose rėmuose (3) yra sujungti vienas su kitu, kad sudaryti praėjimą šilumos terpei, ir elektrodai (4a, 4b), įstatyti į angas (31) rėmuose (3), kartu su rėmų (3) gretimomis sienelėmis, separatoriais (5), elektrą izoliuojančia medžiaga (55) ir srovės kolektoriais suformuoja atskirus akumuliatorių modulius.

2. Ličio akumuliatorius pagal 1 punktą, kuriame dangčiai (1a, 1b) turi susijungiančių griovelių (11) sistemą ant vidinės pusės, priešais skyles (31), kur mažiausiai vienas dangtis (1a) yra sujungtas su elektrolito įėjimo anga.

3. Ličio akumuliatorius pagal 2 punktą, kuriame tarp dangčio (1a, 1b) ir gretimo rėmo (3) yra numatyta paskirstymo plokštė (2a, 2b), kuri turi skyles (21), kurios jungia griovelius (11) su angomis (31) rėmuose (3).

4. Ličio akumuliatorius pagal bet kurį iš ankstesnių 1-3 punktų, kur kanaluose (34) numatyti paskirstymo vamzdeliai (14) ir paskirstymo vamzdelių (14) galai prijungti prie šilumokaičio terpės paskirstymo sistemos.

5. Ličio akumuliatorius pagal 4 punktą, kuriame šilumokaičio terpės paskirstymo sistema turi siurblį (8) ir šilumokaitį (18).

6. Ličio akumuliatorius pagal bet kurį iš ankstesnių 1-3 punktų, kuriame šilumokaičio terpė yra elektrolitas.

7. Ličio akumuliatorius pagal 6 punktą, kuriame rėmai (3), laikantys vienodus elektrodus (4a, 4b), ant

gretimų paviršių turi griovelius (38), sujungiančius praėjimus (34) su angomis (31).

8. Ličio akumuliatorius pagal bet kurį iš ankstesnių 6-7 punktų, kuriame vienas dangtis (1d) turi elektrolito įėjimo angą (12) ir kitas dangtis (1c) turi įleidžiamąjį atvamzdį (16), sujungiamą su oro išleidimo vožtuvu.

9. Ličio akumuliatorius pagal bet kurį iš ankstesnių 6-7 punktų, kuriame vienas dangtis (1c) yra sujungtas su elektrolito paskirstymo sistemos įleidimo vamzdynu (81) ir kitas dangtis (1d) yra sujungtas su elektrolito paskirstymo sistemos grįžtamuoju vamzdynu (82).

10. Ličio akumuliatorius pagal 9 punktą, kuriame elektrolito paskirstymo sistema turi siurblį (8) ir šilumokaitį (18).

11. Ličio akumuliatorius pagal 10 punktą, kuriame elektrolito regeneravimo blokas (19) yra įtaisytas į grįžtamąją vamzdyną (82).

12. Ličio akumuliatorius pagal bet kurį iš ankstesnių 1-11 punktų, kuriame rėmai (3) turi elektros kontaktus (57, 58) ir tarp rėmų (3) yra įstatytos vienodo poliariškumo elektrai laidžias folijos (51, 53), kur rėmai (3) su vienodų elektrodų (4a, 4b) kontaktais (57, 58 suformuoja akumuliatoriaus polius (52, 54).

13. Ličio akumuliatorius pagal 12 punktą, kuriame elektrai laidžios folijos (51, 53) yra perforuotos (56).

14. Ličio akumuliatorius pagal bet kurį iš ankstesnių 1-13 punktų, kuriame elektrą izoliuojanti medžiaga (55) yra parinkta iš grupės, susidedančios iš keraminių oksidų $A_{l2}O_3$, SiO_2, ZrO_2, politetrafluoretileno, polifluorido-heksafluorpropeno, policikloolefino.

15. Ličio akumuliatorius pagal bet kurį iš ankstesnių 1-14 punktų, kuriame elektrą izoliuojanti medžiaga (55) yra plazma padengta korėta elektrą izoliuojanti medžiaga.

16. Ličio akumuliatorius pagal bet kurį iš ankstesnių 1-15 punktų, kuriame dangčiai (1c, 1d) yra prijungti prie vieno akumuliatoriaus poliaus (52).

---

(51) Int.Cl. ***H02G 7/05*** (2006.01)
H02G 7/20 (2006.01)
E04H 12/22 (2006.01)
(11) **2388878**
(96) 11166841.4
(96) 2011 05 20
(97) 2011 11 23
(97) 2015 07 22
(30) 20105568, 2010 05 21, FI
20105816, 2010 07 22, FI
(72) Siivonen, Taisto, FI
(73) Al Design Oy, 69730 Tunkkari, FI
(74) Reda ŽABOLIENĖ, 7, Advokatės Redos Žabolienės kontora METIDA, Verslo centras VERTAS, Gynėjų g. 16, LT-01109 Vilnius, LT

(54) Perdavimo linijos bokštas

Apibrėžties punktai: 11, brėžiniai: 4.

(57) 1.Vieno ramsčio aukštos įtampos perdavimo linijos bokštas, kurio aukštos įtampos perdavimo linijos bokštas (10) susideda iš įtemptos bokšto dalies (12) kaip ramsčio ir jo pamato (14), izoliatorių (18, 20), skirtų priimti 3 – fazių aukštos įtampos perdavimo linijos fazės laidininkus (16, 17), įžeminimo laido viršūnių (28), paremtų ant spindulio rėmo (26), ir minėto bokšto dalies (12), skirtos išlaikyti žemės laidus (22), b e s i s k i r i a n t i s tuo, kad aukštos įtampos perdavimo linijos bokštas (10) apima movą (30), leidžiančią pakreipti bokšto dalį (12), kur mova (30) yra pritaikyta perduoti sukimo momentą tarp aukštos įtampos perdavimo linijos bokštų (10) apatinio galo (33) ir pamato (14).

2. Aukštos įtampos perdavimo linijos bokštas pagal 1 punktą, b e s i s k i r i a n t i s tuo, kad aukštos įtampos perdavimo linijos bokštas (10) apima tris trosus (32), vienas trosas (32') iš kurių yra aukšto dažnumo perdavimo linijos vienoje koridoriaus pusėje, ir du trosai (32") yra aukštos įtampos perdavimo linijos koridoriaus kitoje pusėje, ir visi trosai (32) yra patalpinti prie iš esmės aukštos įtampos perdavimo linijos koridoriaus kraštų.

3. Aukštos įtampos perdavimo linijos bokštas pagal 2 punktą, b e s i s k i r i a n t i s tuo, kad minėto vieno troso (32') nuožulnumas, matomas nuo linijos krypties, yra 3:1 ± 25 %, ir minėtų dviejų trosų (32") nuožulnumai, matomi ties dešiniais kampais į liniją, yra 5:2 ± 25 %.

4. Aukštos įtampos perdavimo linijos bokštas pagal bet kurį 1 - 3 punktą, b e s i s k i r i a n t i s tuo, kad mova (30), perduodanti momentą, yra taip vadinama kryžminė mova.

5. Aukštos įtampos perdavimo linijos bokštas pagal 4 punktą, b e s i s k i r i a n t i s tuo, kad įleidžiamoji dalis (46), priklausanti kryžminei movai, yra pastoviai pritvirtinta prie pamato (14) ir įleidžiančioji dalis (44) atitinkamai yra pastoviai pritvirtinta prie bokšto dalies (12) apatinio galo.

6. Aukštos įtampos perdavimo linijos bokštas pagal bet kurį 1 – 5 punktą, b e s i s k i r i a n t i s tuo, kad aukštos įtampos perdavimo linijos bokšto (10) viršutinis galas (31) apima minėtas įžeminimo

viršūnes (28), kurios yra parinktos V formos, tarp kurių izoliatoriai (20), laikantys trifazį laidą (17), tarp jų yra įtvirtinti, ir kur įžeminimo laidai (22) yra pritvirtinti prie įžeminimo viršūnių (28) tęsinio (29) viršaus ir prie fazės laidų (16, 17) šonų.

7. Aukštos įtampos perdavimo linijos bokštas, pagal bet kurį 1 – 6 punktą, b e s i s k i r i a n t i s tuo, kad bokšto dalis (12) ir (arba) įžeminimo viršūnės (28) yra iš atsparaus atmosferos poveikiui padidinto stiprumo plieno.

8. Aukštos įtampos perdavimo linijos bokštas, pagal bet kurį 1 – 7 punktą, b e s i s k i r i a n t i s tuo, kad aukštos įtampos perdavimo linijos bokštas (10) yra sukonstruotas panaudoti kaip tarpinė atrama.

9. Aukštos įtampos perdavimo linijos bokštas pagal bet kurį 1 – 8 punktą, b e s i s k i r i a n t i s tuo, kad aukštos įtampos perdavimo linijos bokštas (10) yra pagamintas kaip vamzdinė konstrukcija.

10. Aukštos įtampos perdavimo linijos bokštas pagal bet kurį 1 – 9 punktą, b e s i s k i r i a n t i s tuo, kad aukštos įtampos perdavimo linijos bokštai (10) yra tarpiniai įtempimai tam, kad padidintų atsparumo įlinkiui erdvę.

11. Aukštos įtampos perdavimo linijos bokštas pagal bet kurį 1 – 10 punktą, b e s i s k i r i a n t i s tuo, kad minėtos įžeminimo viršūnės (28) apima horizontalę atramą (42) tam, kad paremtų įžeminimo viršūnes (28).

---

(51) Int.Cl. ***H04B 7/185*** (2006.01)
G08G 5/00 (2006.01)
(11) **2447929**
(96) 10425340.6
(96) 2010 10 26
(97) 2012 05 02
(97) 2015 06 24
(72) Fantappie`, Pierluigi, IT
(73) SELEX ES S.p.A., Roma, IT
(74) Reda ŽABOLIENĖ, 7, Advokatės Redos Žabolienės kontora METIDA, Verslo centras VERTAS, Gynėjų g. 16, LT-01109 Vilnius, LT
(54) Antžeminė stotis, tinklas ir būdas unifikuotai žemė-oras ir oras-žemė ryšių sistemai, veikiančiai lad duomenų kanalo 2 režimo technologija

Apibrėžties punktai: 14, brėžiniai: 8.

(57) 1. Antžeminė stotis (35), skirta dirbti oras – žemė tinkle (20) oras –žemė ir žemė – oras ryšiui, oras – žemė tinklas (20), apimantis bent oro navigacijos paslaugos tiekimo nuotolinio valdymo stotį (6), pirmąją avialinijų nuotolinio valdymo stotį (4) ir antrąją avialinijų nuotolinio valdymo stotį (5), antžeminė stotis (35) apima:

- pirmąją ryšio sąsają (35a), kuri gali būti sujungta su pirmąja avialinijų nuotolinio valdymo stotimi (4), sukonstruota tiekti pirmajam atskirtų duomenų srautui tam, kad Avialinijų operatyvaus bendravimo pranešimu būtų keičiamasi tarp antžeminės stoties (35) ir pirmosios avialinijų nuotolinio valdymo stoties (4);
- antrąją ryšio sąsają (35b), kuri gali būti sujungta su oro navigacijos paslaugos tiekimo nuotolinio valdymo stotimi (6), sukonstruota atskirtų duomenų srautui tiekti Oro eismo valdymui pranešimą keitimuisi tarp antžeminės stoties (35) ir oro navigacijos paslaugos tiekimo nuotolinio valdymo stoties (6);
- trečiąją ryšio sąsają (35c), kuri gali būti sujungta su antrąja avialinijų nuotolinio valdymo stotimi (5), sukonstruota tiekti trečiajam atskirtų duomenų srautui, tam, kad Avialinijų operatyvaus bendravimo pranešimais būtų keičiamasi tarp antžeminės stoties (35) ir antrosios avialinijų nuotolinio valdymo stoties (5);
- priemonę, sukonstruotą sukurti (35d, 35e) LAD 2 tipo režimo bevielio ryšio perdavimo kanalą (39, 40) oras – žemė ir žemė – oras ryšiui;
- priemonę, sukonstruotą sukurti (35d; 35f; 35g) virš minėto bevielio ryšio perdavimo kanalo duomenų jungtį (39) su pirmąją oro transporto priemone (2), pirmoji ryšio duomenų jungtis yra LAD 2 režimo skaitmeninė duomenų jungtis;
- priemonę, sukonstruotą sukurti (35e; 35f; 35g) virš minėto bevielio ryšio perdavimo kanalo antrąją ryšio duomenų jungtį (40) su antrąja oro transporto priemone (3), antroji ryšio duomenų jungtis yra LAD 2 režimo skaitmeninė duomenų jungtis;
- priemonę, sukonstruotą keistis (35b, 35d, 35e) panaudojant minėtą pirmąją ir antrąją ryšio duomenų jungtį (39, 40) Oro eismo valdymo pranešimais tarp oro navigacijos paslaugos tiekimo nuotolinio valdymo stoties (6) ir pirmosios ir atitinkamai antrosios oro transporto priemonės (2, 3);
- priemonę, sukonstruotą keistis (35a, 35d; 35f; 35g) panaudojant minėtą pirmąją ryšio duomenų jungtį (39), Avialinijų operatyvaus bendravimo pranešimais tarp pirmosios avialinijų nuotolinės valdymo stoties (4) ir pirmosios oro transporto priemonės (2); ir
- priemonę, sukonstruotą keistis (35c, 35e; 35f; 35g), panaudojant minėtą antrąją ryšio duomenų jungtį (40), Avialinijų operatyvaus bendravimo pranešimais tarp antrosios avialinijų nuotolinės valdymo stoties (5) ir antrosios oro transporto priemonės (3).

2. Antžeminė stotis pagal 1 punktą, kurioje oras – žemė tinklas (20) dar apima pirmąjį ryšio paslaugos tiekimo tinklą (22) ir antrąjį ryšio paslaugos tiekimo tinklą (23), antžeminė stotis (35) yra sukonstruota būti ryšyje su pirmąja ir antrąja avialinijų nuotoline stotimi (4, 5) per atitinkamai pirmąjį ir antrąjį ryšio paslaugos tiekimo tinklą (22, 23).

3. Antžeminė stotis pagal 2 punktą, kurioje

pirmasis ryšio paslaugos tiekimo tinklas (22) yra sukonstruotas veikti pagal pirmąjį protokolinį formatą ir antrasis ryšio paslaugos tiekimo tinklas (23) yra sukonstruota veikti pagal antrąjį protokolinį formatą, pirmoji sąsaja (35a) apima pirmąjį formato keitiklio paketą tam, kad leistų oro linijų operacinių ryšio pranešimų keitimąsi tarp pirmojo ryšio paslaugos tiekimo tinklo (22) ir antžeminės stoties (35); ir trečioji jungtis (35c) apima antrąjį formato keitiklio paketą tam, kad leistų oro linijų operacinio ryšio pranešimų keitimąsi tarp antrojo ryšio paslaugos tiekimo tinklo (23) ir antžeminės stoties (35).

4. Antžeminė stotis pagal 2 arba 3 punktą, dar apima oras – žemė maršrutizatorių (37), sukonstruotą sukurti ATN ryšius su oro navigacijos paslaugos tiekimo nuotolinio valdymo stotimi (6), tiekiant mobilias nukreipimo procedūras skaidria kryptimi skraidymo aparato pilotams ir skrydžių vadovams, ir remiant kontroleris – pilotas duomenų jungties ryšių pranešimus įgyvendinant ATC paslaugas; ir

paribio tarpinė sistema (38) sukonstruota nustatyti ryšius tarp skirtingų kreipiančiųjų domenų, ypatingai su paribio ATN tinklais, priklausančiais kitiems ANSPs.

5. Antžeminė stotis pagal bet kurį vieną iš ankstesnių punktų, kurioje pirmoji oro transporto priemonė (2) turi pirmąją atmintį, saugančią pirmąjį kodą, ir antroji oro transporto priemonė (3) turi antrąją atmintį, saugančią antrąjį kodą, antžeminė stotis dar apima:

- priemonę, sukonstruotą transliuoti virš pirmosios ir antrosios ryšio duomenų jungties (39, 40) prie pirmojo laiko intervalo, pirmąjį identifikavimo pranešimą, nešantį trečiąjį kodą, identifikuojantį pirmąją avialinijų nuotolinio valdymo stotį (4); ir

- priemonę, sukonstruotą transliuoti virš pirmosios ir antrosios ryšio duomenų jungties (39, 40) prie antrojo laiko intervalo, antrąjį identifikavimo pranešimą nešantį ketvirtąjį kodą, identifikuojantį antrąją avialinijų nuotolinio valdymo stotį (5).

6. Antžeminė stotis pagal bet kurį vieną iš ankstesnių punktų, kurioje minėtos priemonės, sukonstruotos sukurti (35d, 35e; 35f; 35g) pirmąją duomenų ryšio jungtį (39) ir antrąją duomenų ryšio jungtį (40), apima LAD 2 režimo radiją.

7. Oras – žemė tinklas (20), skirtas oras – žemė ir žemė – oras ryšiui, apimantis:

- antžeminę stotį (35) pagal bet kurį iš 1 – 6 punktų;

- bent pirmąją avialinijų nuotolinio valdymo stotį (4);

- bent antrąją avialinijų nuotolinio valdymo stotį (5);

- pirmąjį ryšio paslaugų tiekimo tinklą (22), ryšio būdu sujungtą su antžeminės stoties (35) pirmąja sąsaja (35a), jungiančią pirmąją avialinijų nuotolinio valdymo stotį (4) su antžemine stotimi (35);

- antrąjį ryšio paslaugų tiekimo tinklą (23), ryšio būdu sujungtą su antžeminės stoties (35) trečiąja sąsaja (35c), jungiančią antrąją avialinijų nuotolinio valdymo stotį (5) su antžemine stotimi (35);

- bent oro navigacijos paslaugos tiekimo nuotolinio valdymo stotį (6), ryšio būdu sujungtą su antžeminės stoties (35) antrąja sąsaja (35b).

8. Tinklas pagal 7 punktą dar apima pirmąją oro transporto priemonę (2), turinčią pirmąją atmintį, saugančią pirmąjį kodą ir ryšio būdu sujungtą su antžemine stotimi (35) per pirmąją ryšio duomenų jungtį (39), ir antrąją oro transporto priemonę (3), turinčią antrąją atmintį, saugančią antrąjį kodą ir ryšio būdu sujungtą su antžemine stotimi (35) per antrąją ryšio duomenų jungtį (40), antžeminė stotis (35) dar apima:

- priemonę, sukonstruotą transliuoti virš pirmosios (39) ir antrosios (40) ryšio duomenų jungties prie trečiojo laiko intervalo, trečiąjį identifikavimo pranešimą nešantį penktąjį kodą, identifikuojantį pirmąjį ryšio paslaugos tiekimo tinklą (22); ir

- priemonę, sukonstruotą transliuoti virš pirmosios (39) ir antrosios (40) ryšio duomenų jungties prie ketvirtojo laiko intervalo, ketvirtąjį identifikavimo pranešimą, nešantį šeštąjį kodą, identifikuojantį antrąjį ryšio paslaugos tiekimo tinklą (23),

pirmoji oro transporto priemonė (2) yra suformuota tam, kad:

- priimtų trečiąjį ir ketvirtąjį identifikavimo pranešimus;

- patvirtintų kurį vieną tarp penkto ir šešto kodų, suderintų su pirmuoju kodu, saugomu pirmojoje atmintyje; ir

- remiantis minėto patvirtinimo rezultatu sukurtų ryšį su pirmuoju arba antruoju ryšio paslaugos tiekimo tinklu (22, 23) per antžeminę stotį (35),

antroji oro transporto priemonė (3) yra suformuota tam, kad:

- priimtų trečiąjį ir ketvirtąjį identifikavimo pranešimą;

- patvirtintų kurį vieną tarp penkto ir šešto kodų, suderintų su antruoju kodu, saugomu antrojoje atmintyje; ir

- remiantis minėto patvirtinimo rezultatu sukurtų ryšį su pirmuoju arba antruoju ryšio paslaugos tiekimo tinklu (22, 23) per antžeminę stotį (35).

9. Tinklas pagal 8 punktą, kuriame pirmoji ryšio duomenų jungtis (39) ir antroji ryšio duomenų jungtis (40) yra sukurtos virš bendrojo LAD 2 režimo kanalo.

10. Būdas oras –žemė ir žemė – oras ryšiui apima žingsnius:

- per antžeminę stotį (35) LAD 2 režimo tipo transliavimo bevielio ryšio kanalu (39, 40) sukūrimą oras –žemė ir žemė – oras ryšiui;

- per antžeminę stotį (35) virš transliacijos bevielio ryšio kanalu sukūrimą pirmosios ryšio duomenų jungties (39) su pirmąja oro transporto priemone (2), pirmoji ryšio duomenų jungtis yra LAD 2 režimo skaitmeninė duomenų jungtis;

- per antžeminę stotį (35) virš transliacijos bevielio ryšio kanalu sukūrimą antrosios ryšio duomenų

jungties (40) su antrąja oro transporto priemone (3), antroji ryšio duomenų jungtis yra LAD 2 režimo skaitmeninė duomenų jungtis;

- pirmosios avialinijų nuotolinio valdymo stoties (4) sujungimą komunikaciniu būdu su antžeminės stoties (35) pirmąja sąsaja (35a);

- pirmąja sąsaja (35a) pirmojo atskirtų duomenų srauto pateikimą Avialinijų operatyvaus bendravimo pranešimui keitimuisi tarp antžeminės stoties (35) ir pirmosios avialinijų nuotolinio valdymo stoties (4);

- oro navigacijos paslaugos tiekimo nuotolinio valdymo stoties (6) sujungimą komunikaciniu būdu su antžeminės stoties (35) antrąja sąsaja (35b) skirtingai nuo minėtos pirmosios sąsajos;

- antrąja sąsaja (35b) antrojo atskirtų duomenų srauto pateikimą Oro eismo valdymo pranešimui keitimuisi tarp antžeminės stoties (35) ir oro navigacijos paslaugos tiekimo nuotolinio valdymo stoties (6);

- antrosios avialinijų nuotolinio valdymo stoties (5) sujungimą komunikaciniu būdu su antžeminės stoties (35) trečiąja sąsaja (35c);

- trečiąja sąsaja (35c) trečiojo atskirtų duomenų srauto pateikimą Avialinijų operatyvaus bendravimo pranešimui keitimuisi tarp antžeminės stoties (35) ir antrosios avialinijų nuotolinio valdymo stoties (5);

- pagal antžeminę stotį (35) oro navigacijos paslaugos tiekimo nuotolinio valdymo stoties (6) sujungimą su minėta pirmąja oro transporto priemone (2) per pirmąją ryšio duomenų jungtį (39), leidžiant Oro eismo valdymo pranešimu keistis tarp oro navigacijos paslaugos tiekimo nuotolinio valdymo stoties (6) ir pirmosios oro transporto priemonės;

- pagal antžeminę stotį (35) pirmosios avialinijų nuotolinio valdymo stoties (4) sujungimą su pirmąja oro transporto priemone (2) per pirmąją ryšio duomenų jungtį (39) leidžiant Avialinijų operatyvaus bendravimo pranešimu keistis tarp pirmosios avialinijų nuotolinio valdymo stoties (4) ir pirmosios oro transporto priemonės; ir

- pagal antžeminę stotį (35) antrosios avialinijų nuotolinio valdymo stoties (5) sujungimą su antrąja oro transporto priemone (3) per antrąją ryšio duomenų jungtį (40) leidžiant Avialinijų operatyvaus bendravimo pranešimu keistis tarp antrosios avialinijų nuotolinio valdymo stoties (5) ir antrosios oro transporto priemonės.

11. Būdas pagal 10 punktą, kuriame pagal antžeminę stotį (35) pirmosios ir antrosios ryšio duomenų jungčių (39, 40) sukūrimo žingsniai apima pirmosios ir antrosios ryšio duomenų jungčių (39, 40) sukūrimą prie to paties dažnių diapazono.

12. Būdas pagal 10 arba 11 punktą, kuriame pirmosios avialinijų nuotolinio valdymo stoties (4) komunikacinio sujungimo su antžeminės stoties (35) pirmąja sąsaja žingsnis apima pirmojo ryšio paslaugos tiekimo tinklo (22) įdiegimą ir pirmosios avialinijų nuotolinio valdymo stoties (4) ir antžeminės stoties (35) komunikacinį prijungimą prie pirmojo ryšio paslaugos tiekimo tinklo (22); ir

antrosios avialinijų nuotolinio valdymo stoties (5) komunikacinio sujungimo su antžeminės stoties (35) trečiąja sąsaja žingsnis apima antrojo ryšio paslaugos tiekimo tinklo (23) įdiegimą ir antrosios avialinijų nuotolinio valdymo stoties (5) ir antžeminės stoties (35) komunikacinį prijungimą prie antrojo ryšio paslaugos tiekimo tinklo (23).

13. Būdas pagal bet kurį vieną 10 – 12 punktą, kuriame pirmoji oro transporto priemonė (2) turi pirmąją atmintį, saugančią pirmąjį kodą, ir antroji oro transporto priemonė (3) turi antrąją atmintį, saugančią antrąjį kodą, būdas dar apima žingsnius:

- pagal antžeminę stotį (35) per pirmąją (39) ir antrąją (40) ryšio duomenų jungtį transliavimą prie pirmojo laiko intervalo pirmojo identifikavimo pranešimo, nešančio trečiąjį kodą, identifikuojantį pirmąją avialinijų nuotolinio valdymo stotį (4);

- pagal antžeminę stotį (35) per pirmąją (39) ir antrąją (40) ryšio duomenų jungtį transliavimą prie antrojo laiko intervalo antrojo identifikavimo pranešimo, nešančio ketvirtąjį kodą, identifikuojantį antrąją avialinijų nuotolinio valdymo stotį (5);

- per pirmąją oro transporto priemonę pirmojo ir antrojo identifikavimo pranešimų priėmimą;

- per pirmąją oro transporto priemonę patvirtinimą, kuris iš trečiojo ir ketvirtojo kodų atitinka pirmąjį kodą, saugomą pirmojoje atmintyje; ir

- šio patvirtinimo išdavoje nustato ryšį su pirmąja arba antrąja oro linijų nuotolinio valdymo stotimi (4, 5) per antžeminę stotį (35).

14. Būdas pagal 13 punktą dar apima žingsnius:

- per antrąją oro transporto priemonę pirmojo ir antrojo identifikavimo pranešimų gavimą;

- per antrąją oro transporto priemonę patvirtinimą, kuris iš trečio ir ketvirto kodo derinasi su antruoju kodu, saugomu antrojoje atmintyje; ir

- remiantis minėto patvirtinimo rezultatais, sukuria ryšį su pirmąja arba antrąja oro linijų nuotolinio valdymo stotimi (4, 5) per antžeminę stotį (35).

---

(51) Int.Cl. ***H04N 19/00*** (2014.01)
H04N 19/33 (2014.01)
H04N 19/117 (2014.01)
H04N 19/119 (2014.01)
H04N 19/50 (2014.01)
H04N 19/176 (2014.01)
H04N 19/82 (2014.01)
H04N 19/11 (2014.01)
H04N 19/593 (2014.01)
H04N 19/182 (2014.01)

(11) **2713617**

(96) 13196510.5

(96) 2009 07 02
(97) 2014 04 02
(97) 2015 09 23
(30) 77592 P, 2008 07 02, US
20080085914, 2008 09 01, KR
(72) Alshina, Elena, KR
Alshin, Alexander, KR
Seregin, Vadim, KR
Shlyakhov, Nikolay, KR
Koroteev, Maxim, KR
(73) Samsung Electronics Co., Ltd, Gyeonggi-do 443-742, KR
(74) Marija LENKUTIENĖ, 6, Patentinių paslaugų centras, UAB, J. Basanavičiaus g. 11/1, LT-03108 Vilnius, LT

(54) Vaizdo dekodavimo būdas

Apibrėžties punktai: 4, brėžiniai: 22.

(57) 1. Vaizdo dekodavimo būdas, apimantis:

hierarchinės struktūros kodavimo vienetų nustatymą pagal padalinimo informaciją, gautą išnagrinėjus duomenų srautą, padalinant maksimalų koduojamą vienetą pagal padalinimo informaciją apie tai, ar padalinti kodavimo vienetą (2210);

bent vieno prognozavimo vieneto nustatymą iš esamo kodavimo vieneto, esančio tarp hierarchinės struktūros kodavimo vienetų;

esamo prognozavimo vieneto, esančio tarp mažiausiai bent vieno prognozavimo vieneto, pikselių pirmosios prognozuojamos reikšmės gavimą, naudojant esamo prognozavimo vieneto gretimai esančių pikselių vidurkį (2220); ir

pikselių, esančių ant esamo prognozavimo vieneto viršutinės kraštinės ir kairiosios kraštinės, antrosios prognozuojamos reikšmės gavimą, naudojant gautos pirmosios prognozuojamos reikšmės ir bent vieno iš gretimai esančių pikselių lemiantį vidurkį (2230, 2240).

2. Būdas pagal apibrėžties 1 punktą, kur antroji prognozuojama pikselio, esančio esamo prognozavimo vieneto viršutiniajame kairiajame kampe, reikšmė yra gaunama naudojant tiek pirmąjį pikselį, esantį tame pačiame stulpelyje kaip ir pikselis, esantis esamo prognozavimo vieneto viršutiniajame kairiajame kampe ir įtrauktas į prognozavimo vieneto kraštinę, gretimą dabartinio prognozavimo vieneto viršutinei kraštinei, tiek ir antrąjį pikselį, kuris yra toje pačioje eilėje kaip ir pikselis, esantis esamo prognozavimo vieneto viršutiniajame kairiajame kampe ir įtrauktas į prognozavimo vieneto kraštinę, gretimą dabartinio prognozavimo vieneto kairiajai kraštinei.

3. Būdas pagal apibrėžties 1 punktą, kur antroji prognozuojama pikselio, esančio ant esamo prognozavimo vieneto viršutinės kraštinės, reikšmė yra gaunama naudojant trečiąjį pikselį, kuris yra tame pačiame stulpelyje, kaip ir pikselis, esantis esamo prognozavimo vieneto viršutinėje kraštinėje ir įtrauktas į prognozavimo vieneto kraštinę, gretimą esamo prognozavimo vieneto viršutinei kraštinei.

4. Būdas pagal apibrėžties 1 punktą, kur antroji prognozuojama pikselio, esančio ant esamo prognozavimo vieneto kairiosios kraštinės, reikšmė yra gaunama naudojant ketvirtąjį pikselį, kuris yra toje pačioje eilėje kaip ir pikselis, esantis esamo prognozavimo vieneto kairiojoje kraštinėje ir įtrauktas į prognozavimo vieneto kraštinę, gretimą esamo prognozavimo vieneto kairiajai kraštinei.

---

(51) Int.Cl. ***H04N 19/61*** (2014.01)
H04N 19/96 (2014.01)
H04N 19/11 (2014.01)
H04N 19/109 (2014.01)
H04N 19/136 (2014.01)
H04N 19/18 (2014.01)
H04N 19/129 (2014.01)
(11) **2563020**
(96) 11772290.0
(96) 2011 04 22
(97) 2013 02 27
(97) 2015 08 12
(86) PCT/KR2011/002972
(86) 2011 04 22
(87) WO 2011/133002
(87) 2011 10 27
(30) 20100038158, 2010 04 23, KR
(72) OH, Soo Mi, KR
YANG, Moonock, SG
(73) M&K HOLDINGS INC., Seocho-gu Seoul 137-878, KR
(74) Irena Milda SRĖBALIENĖ, 24, Patentinių paslaugų centras, UAB, J. Basanavičiaus g. 11/1, LT-03108 Vilnius, LT

(54) Vaizdo kodavimo įrenginys

Apibrėžties punktai: 3, brėžiniai: 3.

(57) 1. Vaizdo kodavimo įrenginys, kurį sudaro:

kodavimo režimo nustatymo įtaisas (110), sukonfigūruotas taip, kad padalina įvedamą vaizdą į daugelį koduojamų vienetų;

vidaus prognozavimo įtaisas (140), kuris naudodamas vidaus prognozavimą generuoja prognozės bloką;

transformacijos / kvantavimo blokas (120), kuris transformuoja ir kvantuoja likutinį bloką, kad būtų generuojamas kvantuotas transformacijos blokas;

atvirkštinės transformacijos / kvantavimo blokas (160), kuris atvirkštine tvarka kvantuoja ir atvirkštine tvarka transformuoja kvantuotą transformacijos bloką;

atblokavimo filtras (170), kuris atlieka vaizdo duomenų, gautų iš atvirkštinės kvantavimo / transformacijos bloko (160), atblokavimo - filtravimo procesą ; ir

entropijos kodavimo įtaisas (130), kuris entropiškai koduoja kvantuoto transformacijos bloko kvantuotus transformacijos koeficientus,

kur kvantuoti transformacijos koeficientai yra padalinti į daugybę sub-blokų, jeigu vidaus prognozavimo metu nustatoma, kad transformacijos bloko dydis yra lygus arba didesnis negu 8 x 8, ir kur daugybė sub-blokų yra nuskaitomi, ir pagal nuskaitymo modelį yra nuskaityti kitokie, negu nuliniai kiekvieno sub-bloko koeficientai, kur minėtas nuskaitymo modelis, skirtas nuskaityti daugybę sub-blokų ir nuskaityti kitokius negu nulinius kiekvieno sub-bloko koeficientus, yra nustatomas prognozavimo bloko vidaus prognozavimo būdu į entropijos kodą, kai nuskaityti kitokie negu nuliniai koeficientai, kur, esant horizontaliam vidaus prognozavimo režimui, nuskaitymo modelis veikia vertikaliu nuskaitymo režimu.

2. Įrenginys pagal apibrėžties 1 punktą, kur entropijos kodavimo įtaisas (130) nuskaito kitokius negu nuliniai kiekvieno sub-bloko koeficientus atgaline kryptimi nuo paskutiniojo kitokio, negu nulinis, kiekvieno sub-bloko

koeficiento, naudodamas vieną iš daugelio nuskaitymo modelių.

3. Įrenginys pagal apibrėžties 1 punktą, kur entropijos kodavimo įtaisas (130) užkoduoja kitokias negu nulines koeficientų padėtis ir informaciją, skirtą identifikuoti kitokius negu nuliniai kiekvieno sub-bloko koeficientus.

---

(51) Int.Cl. ***H04W 60/00*** (2009.01)
H04W 36/00 (2009.01)
H04W 8/12 (2009.01)

(11) **2590456**

(96) 11188040.7

(96) 2011 11 07

(97) 2013 05 08

(97) 2015 06 24

(72) Böjeryd, Nils, SE

(73) TeliaSonera AB, 10663 Stockholm, SE

(74) Reda ŽABOLIENĖ, 7, Advokatės Redos Žabolienės kontora METIDA, Verslo centras VERTAS, Gynėjų g. 16, LT-01109 Vilnius, LT

(54) Tinklo elemento parinkimas

Apibrėžties punktai: 13, brėžiniai: 6.

(57) 1. Būdas informacijai pateikti aptarnaujant mobilaus perjungimo centro serverį (207; 209) vartotojo įrangai (201), b e s i s k i r i a n t i s tuo, kad apima paklausimo prisijungti žingsnį iš vartotojo įrangos (201) tinklo mazge (213), priklausančiame antrajam ryšių tinklui signalizuojant tarp vartotojo įrangos (201) ir antrojo ryšio tinklo mazgo (213), paklausimas prisijungti apima bent dalį informacijos pažyminčios mobilaus perjungimo centro serverio (207; 209), aptarnaujančio vartotojo įrangą (201), identiškumą pirmajame ryšio tinkle.

2. Būdas pagal 1 punktą, b e s i s k i r i a n t i s tuo, kad informacija, nurodanti mobilaus perjungimo centro serverį (207; 209), aptarnaujantį vartotojo įrangą (201) pirmajame ryšio tinkle, yra integruota Skaitmeninio ryšio abonento laikinojo identifikatoriaus, TMSI, (401) informacijoje kaip apibrėžta paklausime prisijungti.

3. Būdas pagal 2 punktą, b e s i s k i r i a n t i s tuo, kad informacija, nurodanti mobilaus perjungimo centro serverį (207; 209), aptarnaujantį vartotojo įrangą (201) pirmajame ryšio tinkle, yra integruota į Tinklo resursų identifikatorių, NRI, TMSI (401) informacijos lauke.

4. Būdas pagal 3 punktą, b e s i s k i r i a n t i s tuo, kad NRI lauko struktūra, apimanti informaciją, nurodančią mobilaus perjungimo centro serverį (207; 209), aptarnaujantį vartotojo įrangą (201) pirmajame ryšio tinkle, yra suformuota būti neapibrėžta.

5. Būdas pagal 3 arba 4 punktą, b e s i s k i r i a n t i s tuo, kad NRI laukas, apimantis informaciją, nurodančią mobilaus perjungimo centro serverį (207; 209), aptarnaujantį vartotojo įrangą (201) pirmajame ryšio tinkle, yra suformuotas būti sutartinio ilgio iki 10 bitų.

6. Būdas pagal 1 punktą, b e s i s k i r i a n t i s tuo, kad informacija, nurodanti mobilaus perjungimo centro serverį (207; 209), aptarnaujantį vartotojo įrangą (201) pirmajame ryšio tinkle, yra saugoma antrojo ryšio tinklo mazge (213).

7. Būdas pagal 1 punktą, b e s i s k i r i a n t i s tuo, kad paklausimas prisijungti yra pateikiamas pagal paslaugų matavimo kokybę, įgyvendintą vartotojo įranga (201).

8. Būdas pagal 1 punktą, b e s i s k i r i a n t i s tuo, kad vartotojo įrangos (201) vietos atnaujinimo procedūra atliekama bent mobilaus perjungimo centro serveriu (207; 209), nurodytu paklausime prisijungti.

9. Būdas pagal 1 punktą, b e s i s k i r i a n t i s tuo, kad visa mobilaus perjungimo centro serverio (207; 209) informacija yra sudaryta iš dauginių paklausimų prisijungti, kiekvienas iš paklausimų apima bent dalį informacijos, nurodančios mobilaus perjungimo centro serverį (207; 209), aptarnaujantį vartotojo įrangą (201) pirmajame ryšio tinkle.

10. Vartotojo įranga (201) apima

- procesorių,

- bent atmintį, apimančią programinę įrangą, tvarkomą procesoriumi instrukcijoms kurti,

b e s i s k i r i a n t i tuo, kad vartotojo įranga (201) yra suformuota įterpti bent dalį informacijos, nurodančios mobilaus perjungimo centro serverį (207; 209), aptarnaujantį vartotojo įrangą (201) pirmajame ryšio tinkle pagal paklausimą prisijungti, paklausimas prisijungti suformuotas tam, kad būtų pateiktas tinklo mazgui (213), esančiam antrame ryšio tinkle iš vartotojo įrangos (201) tinklinio signalizavimo lygiu.

11. Vartotojo įranga (201) pagal 10 punktą, b e s i s k i r i a n t i tuo, kad vartotojo įranga (201) yra suformuota padalinti mobilaus perjungimo centro serverio (207; 209) informaciją į dauginius paklausimus prisijungti.

12. Tinklo mazgas (213) apimantis

- procesorių,

- bent atmintį, apimančią programinę įrangą, tvarkomą procesoriumi instrukcijoms kurti,

b e s i s k i r i a n t i tuo, kad tinklo mazgas (213), esantis antrame ryšio tinkle, yra suformuotas gauti bent dalį informacijos, nurodančios mobilaus perjungimo centro serverio (207; 209), aptarnaujančio vartotojo įrangą (201), identiškumą pirmajame ryšio tinkle iš paklausimo prisijungti, pateikto per vartotojo įrangą (201) į tinklo mazgą (213) tinklinio signalizavimo lygiu.

13. Tinklo mazgas (213) pagal 12 punktą, b e s i s k i r i a n t i s tuo, kad tinko mazgas (213) yra suformuotas sudaryti informaciją mobilaus perjungimo centro serveryje (207; 209), aptarnaujančiame vartotojo įrangą (201), pirmajame ryšio tinkle iš dauginių paklausimų prisijungti.

Patento perleidimas pagal Lietuvos Respublikos patentų įstatymo 42 straipsnį

(11) **0869772**

(51) Int.Cl. ***A61K 9/00*** (2006.01)
A61K 9/20 (2006.01)

(13) T

(54) Biolipni kieta dozuota vaisto forma

Perėmėjo pavadinimas/vardas, pavardė, adresas, valstybės kodas, sutarties data

(73) Janssen Sciences Ireland UC, Little Island, County Cork, IE
2015 09 24

---

(11) **0988105**

(51) Int.Cl. ***B01F 1/00*** (2006.01)
B01F 5/10 (2006.01)
B01F 7/00 (2006.01)
B01F 7/16 (2006.01)
B01F 15/00 (2006.01)
B01J 19/18 (2006.01)
C05B 1/00 (2006.01)
C05C 9/00 (2006.01)

(13) T

(54) Kietų granulių maišymo ir ištirpinimo skystyje įrenginys, ypač skirtas nitrofosfato trąšų gamybai

Perėmėjo pavadinimas/vardas, pavardė, adresas, valstybės kodas, sutarties data

(73) Borealis Chimie S.A.S., 92400 Courbevoie, FR 2015 09 25

---

(11) **0988105**

(51) Int.Cl. ***B01F 1/00*** (2006.01)
B01F 5/10 (2006.01)
B01F 7/00 (2006.01)
B01F 7/16 (2006.01)
B01F 15/00 (2006.01)
B01J 19/18 (2006.01)
C05B 1/00 (2006.01)
C05C 9/00 (2006.01)

(13) T

(54) Kietų granulių maišymo ir ištirpinimo skystyje įrenginys, ypač skirtas nitrofosfato trąšų gamybai

Perėmėjo pavadinimas/vardas, pavardė, adresas, valstybės kodas, sutarties data

(73) Casale S.A., 6900 Lugano, CH
2015 09 25

---

(11) **1292612**

(51) Int.Cl. ***C07K 9/00*** (2006.01)
A61K 38/14 (2006.01)
A61P 31/04 (2006.01)

(13) T

(54) Glikopeptido fosfonato dariniai

Perėmėjo pavadinimas/vardas, pavardė, adresas, valstybės kodas, sutarties data

(73) Theravance Biopharma Antibiotics IP, LLC, South San Francisco, CA 94080, US
2015 09 16

---

(11) **1434779**

(51) Int.Cl. ***C07D 501/46*** (2006.01)
A01N 37/46 (2006.01)
A61K 31/545 (2006.01)
A61K 38/00 (2006.01)
A61K 38/04 (2006.01)
A61P 31/00 (2006.01)
A61P 31/04 (2006.01)
C07D 277/40 (2006.01)
C07D 277/42 (2006.01)
C07D 407/12 (2006.01)
C07D 407/14 (2006.01)
C07D 501/00 (2006.01)
C07D 501/14 (2006.01)
C07D 501/20 (2006.01)
C07K 7/02 (2006.01)
C07K 9/00 (2006.01)

(13) T

(54) Tinklinės struktūros glikopeptido-cefalosporino antibiotikai

Perėmėjo pavadinimas/vardas, pavardė, adresas, valstybės kodas, sutarties data

(73) Theravance Biopharma Antibiotics IP, LLC, South San Francisco, CA 94080, US
2015 09 16

---

(11) **1448567**

(51) Int.Cl. ***C07D 493/04*** (2006.01)

(13) T

(54) Heksahidro-furo[2,3-b]furan-3-olio gamybos būdas

Perėmėjo pavadinimas/vardas, pavardė, adresas, valstybės kodas, sutarties data

(73) Janssen Sciences Ireland UC, Little Island, County Cork, IE
2015 09 24

---

(11) **1505980**
(51) Int.Cl. ***A61K 31/505*** (2006.01)
A61K 31/506 (2006.01)
A61K 31/535 (2006.01)
A61P 15/02 (2006.01)
A61P 31/02 (2006.01)
A61P 31/18 (2006.01)
(13) T
(54) Mikrobicidinis pirimidinas arba triazinas, skirti ŽIV seksualinio perdavimo prevencijai
Perėmėjo pavadinimas/vardas, pavardė, adresas, valstybės kodas, sutarties data
(73) Janssen Sciences Ireland UC, Little Island, County Cork, IE
2015 09 24

---

(11) **1567529**
(51) Int.Cl. ***C07D 493/04*** (2006.01)
C07D 307/06 (2006.01)
(13) T
(54) ŽIV proteazės slopiklio pseudopolimorfinės formos
Perėmėjo pavadinimas/vardas, pavardė, adresas, valstybės kodas, sutarties data
(73) Janssen Sciences Ireland UC, Little Island, County Cork, IE
2015 09 24

---

(11) **1615889**
(51) Int.Cl. ***C07D 211/46*** (2006.01)
(13) T
(54) Bifenilo dariniai, turintys beta2 adrenerginio receptoriaus agonisto ir muskarininio receptoriaus antagonisto aktyvumą
Perėmėjo pavadinimas/vardas, pavardė, adresas, valstybės kodas, sutarties data
(73) Theravance Respiratory Company, LLC, South San Francisco, CA 94080, US
2015 09 21

---

(11) **1616592**
(51) Int.Cl. ***A61M 15/00*** (2006.01)
(13) T
(54) Inhaliatorius, skirtas miltelių pavidalo vaistų įvedimui ir miltelių kasetė, skirta panaudoti su šiuo inhaliatoriumi
Perėmėjo pavadinimas/vardas, pavardė, adresas, valstybės kodas, sutarties data
(73) AstraZeneca AB, 151 85 Södertälje, SE
2015 09 23

---

(11) **1678201**
(51) Int.Cl. ***C07K 9/00*** (2006.01)
(13) T
(54) Glikopeptido fosfonato darinių hidrochlorido druskos
Perėmėjo pavadinimas/vardas, pavardė, adresas, valstybės kodas, sutarties data
(73) Theravance Biopharma Antibiotics IP, LLC, South San Francisco, CA 94080, US
2015 09 16

---

(11) **1697345**
(51) Int.Cl. ***C07D 401/06*** (2006.01)
A61K 31/4184 (2006.01)
C07D 413/14 (2006.01)
A61P 11/00 (2006.01)
A61P 31/12 (2006.01)
(13) T
(54) Morfolino turintys benzimidazolai kaip respiratorinio sincitialinio viruso replikacijos slopikliai
Perėmėjo pavadinimas/vardas, pavardė, adresas, valstybės kodas, sutarties data
(73) Janssen Sciences Ireland UC, Little Island, County Cork, IE
2015 09 24

---

(11) **1713823**
(51) Int.Cl. ***C07K 5/02*** (2006.01)
A61K 31/47 (2006.01)
A61P 31/12 (2006.01)
C07D 487/04 (2006.01)
C07D 401/12 (2006.01)
C07D 245/04 (2006.01)
C07D 417/14 (2006.01)
(13) T
(54) HCV NS-3 serino proteazės inhibitoriai
Perėmėjo pavadinimas/vardas, pavardė, adresas, valstybės kodas, sutarties data
(73) Medivir AB, 141 22 Huddinge, SE
Janssen Sciences Ireland UC, Little Island, County Cork, IE
2015 09 24

---

(11) **1723114**
(51) Int.Cl. ***C07D 211/62*** (2006.01)
(13) T
(54) Bifenilo junginiai, tinkami panaudoti kaip muskarino receptorių antagonistai
Perėmėjo pavadinimas/vardas, pavardė, adresas, valstybės kodas, sutarties data
(73) Theravance Biopharma R&D IP, LLC, South San Francisco, CA 94080, US
2015 09 21

---

(11) **1725566**
(51) Int.Cl. ***C07D 493/04*** (2006.01)
(13) T
(54) (3R,3aS,6aR)-heksahidrofuro[2,3-b]furan-3-il (1S,2R)-3-[[(4-aminofenil](izobutil)amino]-1-benzil-2-hidroksipropil-karbamato gamybos būdas
Perėmėjo pavadinimas/vardas, pavardė, adresas, valstybės kodas, sutarties data
(73) Janssen Sciences Ireland UC, Little Island, County Cork, IE
2015 09 24

---

(11) **1735304**
(51) Int.Cl. ***C07D 451/04*** (2006.01)
A61K 31/46 (2006.01)
A61P 1/00 (2006.01)
(13) T
(54) Chinolinono-karboksamido junginiai kaip 5HT4 receptorių agonistai
Perėmėjo pavadinimas/vardas, pavardė, adresas, valstybės kodas, sutarties data
(73) Theravance Biopharma R&D IP, LLC, South San Francisco, CA 94080, US
2015 09 21

---

(11) **1778672**
(51) Int.Cl. ***C07D 401/12*** (2006.01)
A61K 31/4709 (2006.01)
A61P 11/00 (2006.01)
(13) T
(54) Bifenilo junginio kristalinė forma
Perėmėjo pavadinimas/vardas, pavardė, adresas, valstybės kodas, sutarties data
(73) Theravance Respiratory Company, LLC, South San Francisco, CA 94080, US
2015 09 21

---

(11) **1856050**
(51) Int.Cl. ***C07D 211/46*** (2006.01)
A61K 31/45 (2006.01)
A61P 11/06 (2006.01)
(13) T
(54) Bifenilo junginių kristalinės formos
Perėmėjo pavadinimas/vardas, pavardė, adresas, valstybės kodas, sutarties data
(73) Theravance Biopharma R&D IP, LLC, South San Francisco, CA 94080, US
2015 09 21

---

(11) **1858861**
(51) Int.Cl. ***C07D 239/48*** (2006.01)
A61K 31/505 (2006.01)
A61P 31/18 (2006.01)
C07D 405/12 (2006.01)
(13) T
(54) ŽIV slopinantys 2-(4-cianofenil)-6-hidroksilaminopirimidinai
Perėmėjo pavadinimas/vardas, pavardė, adresas, valstybės kodas, sutarties data
(73) Janssen Sciences Ireland UC, Little Island, County Cork, IE
2015 09 24

---

(11) **1874766**
(51) Int.Cl. ***C07D 451/04*** (2006.01)
A61K 31/40 (2006.01)
A61P 1/00 (2006.01)
(13) T
(54) Chinolino karboksamido junginio kristalinė forma
Perėmėjo pavadinimas/vardas, pavardė, adresas, valstybės kodas, sutarties data
(73) Theravance Biopharma R&D IP, LLC, South San Francisco, CA 94080, US
2015 09 21

---

(11) **1881848**
(51) Int.Cl. ***A61K 47/10*** (2006.01)
A61K 47/16 (2006.01)
A61P 31/18 (2006.01)
A61K 31/505 (2006.01)
(13) T
(54) ŽIV infekcijos profilaktika su TMC278
Perėmėjo pavadinimas/vardas, pavardė, adresas, valstybės kodas, sutarties data
(73) Janssen Sciences Ireland UC, Little Island, County Cork, IE
2015 09 24

---

(11) **1888537**
(51) Int.Cl. ***C07D 239/46*** (2006.01)
(13) T
(54) 4-[(1,6-Dihidro-6-okso-2-pirimidinil)amino]benzonitrilo gamybos būdas
Perėmėjo pavadinimas/vardas, pavardė, adresas, valstybės kodas, sutarties data
(73) Janssen Sciences Ireland UC, Little Island, Co. Cork, IE
2015 09 24

---

(11) **1888580**

(51) Int.Cl. ***C07D 471/04*** (2006.01)
A61K 31/519 (2006.01)
A61P 31/14 (2006.01)

(13) T

(54) Pirido[2,3-D] pirimidinai, naudingi kaip HCV slopikliai, ir jų gamybos būdai

Perėmėjo pavadinimas/vardas, pavardė, adresas, valstybės kodas, sutarties data

(73) Janssen Sciences Ireland UC, Little Island, Co. Cork, IE
2015 09 24

---

(11) **1899324**

(51) Int.Cl. ***C07D 401/14*** (2006.01)
C07D 405/14 (2006.01)
C07D 409/14 (2006.01)
A61K 31/4545 (2006.01)
A61P 1/00 (2006.01)

(13) T

(54) Benzimidazol-karboksamido junginiai kaip 5-HT4 receptoriaus agonistai

Perėmėjo pavadinimas/vardas, pavardė, adresas, valstybės kodas, sutarties data

(73) Theravance Biopharma R&D IP, LLC, South San Francisco, CA 94080, US
2015 09 21

---

(11) **1912999**

(51) Int.Cl. ***C07D 487/04*** (2006.01)
C07D 245/04 (2006.01)
C07K 5/078 (2006.01)
A61K 38/05 (2006.01)
A61K 31/33 (2006.01)
A61P 31/14 (2006.01)
C07K 5/06 (2006.01)

(13) T

(54) Makrocikliniai hepatito C viruso slopikliai

Perėmėjo pavadinimas/vardas, pavardė, adresas, valstybės kodas, sutarties data

(73) Janssen Sciences Ireland UC, Little Island, Co. Cork, IE
MEDIVIR AB, SE-111 48 Stockholm, SE
2015 09 24

---

(11) **1981506**

(51) Int.Cl. ***A61K 31/505*** (2006.01)
A61P 31/18 (2006.01)

(13) T

(54) ŽIV infekcijos ilgalaikis gydymas su TCM278

Perėmėjo pavadinimas/vardas, pavardė, adresas, valstybės kodas, sutarties data

(73) Janssen Sciences Ireland UC, Little Island, Co. Cork, IE
2015 09 24

---

(11) **2001876**

(51) Int.Cl. ***C07D 451/02*** (2006.01)

(13) T

(54) 8-Azabiciklo[3.2.1]oktano junginiai kaip mu opioidinių receptorių antagonistai

Perėmėjo pavadinimas/vardas, pavardė, adresas, valstybės kodas, sutarties data

(73) Theravance Biopharma R&D IP, LLC, South San Francisco, CA 94080, US
2015 09 21

---

(11) **2004641**

(51) Int.Cl. ***C07D 417/06*** (2006.01)
C07D 401/06 (2006.01)
C07D 239/48 (2006.01)
C07D 403/06 (2006.01)
C07D 513/04 (2006.01)
C07D 417/14 (2006.01)
A61K 31/506 (2006.01)
A61K 31/5377 (2006.01)
A61P 31/18 (2003.01)

(13) T

(54) 5-(hidroksimetilen ir aminometilen) pakeistieji pirimidinai, slopinantys ŽIV

Perėmėjo pavadinimas/vardas, pavardė, adresas, valstybės kodas, sutarties data

(73) Janssen Sciences Ireland UC, Little Island, Co. Cork, IE
2015 09 24

---

(11) **2028161**

(51) Int.Cl. ***C02F 11/00*** (2006.01)
C02F 1/52 (2006.01)

(13) T

(54) Įrenginys ir būdas magnio amonio fosfato išgavimui iš nuotekų nuosėdų

Perėmėjo pavadinimas/vardas, pavardė, adresas, valstybės kodas, sutarties data

(73) CNP-Technology Water and Biosolids GmbH, 22143 Hamburg, DE
2015 09 03

---

(11) **2029110**
(51) Int.Cl. ***A61K 9/16*** (2006.01)
A61K 31/505 (2006.01)
(13) T
(54) TMC125 džiovintų išpurškiant kompozicijų gamybos būdas
Perėmėjo pavadinimas/vardas, pavardė, adresas, valstybės kodas, sutarties data
(73) Janssen Sciences Ireland UC, Little Island, Co. Cork, IE
2015 09 24

---

(11) **2035432**
(51) Int.Cl. ***C07D 493/04*** (2006.01)
A61K 31/34 (2006.01)
A61P 31/18 (2006.01)
(13) T
(54) 2-(Pakeistieji-amino)-benzotiazolo sulfonamidinai ŽIV proteazės slopikliai
Perėmėjo pavadinimas/vardas, pavardė, adresas, valstybės kodas, sutarties data
(73) Janssen Sciences Ireland UC, Little Island, Co. Cork, IE
2015 09 24

---

(11) **2089371**
(51) Int.Cl. ***C07D 307/20*** (2006.01)
C07D 493/04 (2006.01)
(13) T
(54) Helsahidrofuro[2,3-b]furan-3-olio gamybos būdai
Perėmėjo pavadinimas/vardas, pavardė, adresas, valstybės kodas, sutarties data
(73) Janssen Sciences Ireland UC, Little Island, Co. Cork, IE
2015 09 24

---

(11) **2118098**
(51) Int.Cl. ***C07D 417/04*** (2006.01)
A61K 31/465 (2006.01)
(13) T
(54) HCV makrociklinio slopiklio polimorfinės formos
Perėmėjo pavadinimas/vardas, pavardė, adresas, valstybės kodas, sutarties data
(73) Janssen Sciences Ireland UC, Little Island, Co. Cork, IE
2015 09 24

---

(11) **2132204**
(51) Int.Cl. ***C07D 451/02*** (2006.01)
A61K 31/46 (2006.01)
(13) T
(54) 8-Azabiciklo[3,2,1]oktano junginio kristalų formos
Perėmėjo pavadinimas/vardas, pavardė, adresas, valstybės kodas, sutarties data
(73) Theravance Biopharma R&D IP, LLC, South San Francisco, CA 94080, US
2015 09 21

---

(11) **2175857**
(51) Int.Cl. ***A61K 31/505*** (2006.01)
C07D 239/48 (2006.01)
A61P 31/18 (2006.01)
(13) T
(54) (E) 4-[[4-[[4-(2-cianetenil)-2,6-dimetilfenil]amino]-2-pirimidinil]amino]benzonitrilo kristalinė forma
Perėmėjo pavadinimas/vardas, pavardė, adresas, valstybės kodas, sutarties data
(73) Janssen Sciences Ireland UC, Little Island, Co. Cork, IE
2015 09 24

---

(11) **2197841**
(51) Int.Cl. ***C07D 209/14*** (2006.01)
C07D 213/38 (2006.01)
C07D 231/12 (2006.01)
C07D 277/28 (2006.01)
(13) T
(54) Guanidino turintys junginiai, tinkami panaudoti kaip muskarininių receptorių antagonistai
Perėmėjo pavadinimas/vardas, pavardė, adresas, valstybės kodas, sutarties data
(73) Theravance Biopharma R&D IP, LLC, South San Francisco, CA 94080, US
2015 09 21

---

(11) **2314591**
(51) Int.Cl. ***C07D 493/04*** (2006.01)
C07D 307/06 (2006.01)
(13) T
(54) ŽIV proteazės slopiklio pseudopolimorfinės formos
Perėmėjo pavadinimas/vardas, pavardė, adresas, valstybės kodas, sutarties data
(73) Janssen Sciences Ireland UC, Little Island, Co. Cork, IE
2015 09 24

---

(11) **2358675**
(51) Int.Cl. ***C07D 211/22*** (2006.01)
A61K 31/4409 (2006.01)
A61P 25/00 (2006.01)
(13) T

(54) 4-[2-(2-Fluorfenoksimetil)fenil]piperidino junginiai
Perėmėjo pavadinimas/vardas, pavardė, adresas, valstybės kodas, sutarties data
(73) Theravance Biopharma R&D IP, LLC, South San Francisco, CA 94080, US
2015 09 21

---

(11) **2384326**
(51) Int.Cl. ***C07D 487/04*** (2006.01)
A61K 31/519 (2006.01)
A61P 37/00 (2006.01)
(13) T
(54) Pirolo[2,3-d]pirimidino junginiai
Perėmėjo pavadinimas/vardas, pavardė, adresas, valstybės kodas, sutarties data
(73) Zoetis Services LLC, New Jersey 07932, US
2015 09 08

---

(11) **2421849**
(51) Int.Cl. ***C07D 401/12*** (2006.01)
A61K 31/444 (2006.01)
A61P 11/00 (2006.01)
A61P 11/08 (2006.01)
(13) T
(54) Diamido junginiai, turintys muskarininio receptoriaus antagonistinį ir BETA2 adrenerginio receptoriaus agonistinį aktyvumą
Perėmėjo pavadinimas/vardas, pavardė, adresas, valstybės kodas, sutarties data
(73) Theravance Respiratory Company, LLC, South San Francisco, CA 94080, US
2015 09 21

---

(11) **2495251**
(51) Int.Cl. ***C07K 9/00*** (2006.01)
(13) T
(54) Glikopeptido fosfonato darinio hidrochlorido druskos
Perėmėjo pavadinimas/vardas, pavardė, adresas, valstybės kodas, sutarties data
(73) Theravance Biopharma Antibiotics IP, LLC, South San Francisco, CA 94080, US
2015 09 16

---

(11) **2531527**
(51) Int.Cl. ***C07K 16/28*** (2006.01)
A61K 39/395 (2006.01)
A61P 35/00 (2006.01)
(13) T
(54) Monokloninis antikūnas prieš CD44, skirtas naudoti galvos ir kaklo žvynuotų ląstelių karcinomoms gydyti
Perėmėjo pavadinimas/vardas, pavardė, adresas, valstybės kodas, sutarties data
(73) University of Miami, Miami, FL 33136, US
2015 09 04

Licencijos suteikimas pagal Lietuvos Respublikos patentų įstatymo 45, 48, 49 ir 50 straipsnius

(11) **1960430**

(51) Int.Cl. ***C07K 16/24*** (2006.01)

(13) T

(54) Antikūnų molekulės, pasižyminčios specifiškumu žmogaus IL-6 atžvilgiu

Licenciato pavadinimas/vardas, pavardė, adresas, valstybės kodas, licencijos rūšis, licencijos termino pasibaigimo data, sutarties įrašymo data

Closed Joint Stock Company „R-PHARM“, Berzarina street, 19 bld. 1, 123154 Moscow, RU

išimtinė

2026 12 04

2015 08 28

Europos patento pakeitimai, paskelbti pagal Lietuvos Respublikos patentų įstatymo 71 ir 79 straipsnius

(11) **0869772**
(51) Int.Cl. ***A61K 9/00*** (2006.01)
A61K 9/20 (2006.01)
(13) T
(54) Biolipni kieta dozuota vaisto forma
(73) IBOTEC PHARMACEUTICALS, Eastgate Village, Eastgate, Little Island, County Cork, IE
(46) 2002 01 25
Ankstesnis savininko pavadinimas/vardas, pavardė, adresas, valstybės kodas, pakeitimo data
TIBOTEC PHARMACEUTICALS LTD., EastGate Village, EastGate, Little Island, Co. Cork, IE
2015 09 24

---

(11) **0869772**
(51) Int.Cl. ***A61K 9/00*** (2006.01)
A61K 9/20 (2006.01)
(13) T
(54) Biolipni kieta dozuota vaisto forma
(73) Janssen R&D Ireland, Eastgate Village, Eastgate, Little Island, County Cork, IE
(46) 2002 01 25
Ankstesnis savininko pavadinimas/vardas, pavardė, adresas, valstybės kodas, pakeitimo data
TIBOTEC PHARMACEUTICALS, EastGate Village, EastGate, Little Island, Co. Cork, IE
2015 09 24

---

(11) **0935961**
(51) Int.Cl. ***A61K 31/19***
(13) T
(54) (R)-2-(3-Benzoilfenil) propiono rūgšties druskos ir jas turintys farmaciniai preparatai
(73) DOMPE' S.P.A., Via Campo di Pile snc., 67100 L'Aquila, IT
(46) 2008 08 25
Ankstesnis savininko pavadinimas/vardas, pavardė, adresas, valstybės kodas, pakeitimo data
DOMPE' pha.r.ma S.p.A., Via Campo di Pile, 67100 L' Aquila, IT
2015 09 15

---

(11) **0935961**
(51) Int.Cl. ***A61K 31/19***
(13) T
(54) (R)-2-(3-Benzoilfenil) propiono rūgšties druskos ir jas turintys farmaciniai preparatai
(73) Dompé farmaceutici S.p.A., Via S.Martino della Battaglia, 12, I-20122 Milano, IT
(46) 2008 08 25
Ankstesnis savininko pavadinimas/vardas, pavardė, adresas, valstybės kodas, pakeitimo data
DOMPE` S.P.A., Via Campo di Pile snc., 67100 L'Aquila, IT
2015 09 15

---

(11) **0948358**
(51) Int.Cl. ***A61K 47/18*** (2006.01)
A61K 38/21 (2006.01)
A61K 9/08 (2006.01)
(13) T
(54) Stabilios skystosios interferono kompozicijos
(73) Biogen MA Inc., 250 Binney St., Cambridge MA 02142, US
(46) 2004 11 25
Ankstesnis savininko pavadinimas/vardas, pavardė, adresas, valstybės kodas, pakeitimo data
Biogen Idec MA Inc., 14 Cambridge Center, Cambridge, Massachusetts 02142, US
2015 09 07

---

(11) **0952982**
(51) Int.Cl. ***A61K 39/29*** (2006.01)
A61K 38/00 (2006.01)
A61K 39/00 (2006.01)
C07K 7/04 (2006.01)
C07K 14/02 (2006.01)
(13) T
(54) Nauji hepatito B slopintojai
(73) Biogen MA Inc., 250 Binney Street, Cambridge, MA 02142, US
(46) 2004 04 26
Ankstesnis savininko pavadinimas/vardas, pavardė, adresas, valstybės kodas, pakeitimo data
BIOGEN IDEC MA INC., 14 Cambridge Center, Cambridge Massachusetts, US
2015 09 24

---

(11) **0956351**
(51) Int.Cl. ***G01N 33/566*** (2006.01)
A61K 38/00 (2006.01)
A61K 38/21 (2006.01)
A61K 48/00 (2006.01)
A61P 35/00 (2006.01)
A61P 37/00 (2006.01)
A61P 43/00 (2006.01)
C07K 14/525 (2006.01)

C07K 14/705 (2006.01)
C07K 16/24 (2006.01)
C12N 1/15 (2006.01)
C12N 1/19 (2006.01)
C12N 1/21 (2006.01)
C12N 5/10 (2006.01)
C12N 15/09 (2006.01)
C12N 15/28 (2006.01)
C12P 21/02 (2006.01)

(13) T
(54) Auglio nekrozės faktoriui gimininga ligandas
(73) Biogen MA Inc., 250 Binney St., Cambridge MA 02142, US
The Faculty of Medicine of The University of Geneva, 1, rue M. Servet, 1211 Geneva 4, CH
(46) 2006 02 27
Ankstesnis savininko pavadinimas/vardas, pavardė, adresas, valstybės kodas, pakeitimo data
Biogen Idec MA Inc., 14 Cambridge Center, Cambridge, Massachusetts 02142, USThe Faculty of Medicine of The University of Geneva, 1, rue M. Servet, 1211 Geneva 4, CH
2015 09 07

---

(11) **0988105**
(51) Int.Cl. ***B01F 1/00*** (2006.01)
B01F 5/10 (2006.01)
B01F 7/00 (2006.01)
B01F 7/16 (2006.01)
B01F 15/00 (2006.01)
B01J 19/18 (2006.01)
C05B 1/00 (2006.01)
C05C 9/00 (2006.01)

(13) T
(54) Kietų granulių maišymo ir ištirpinimo skystyje įrenginys, ypač skirtas nitrofosfato trąšų gamybai
(73) GRANDE PAROISSE S.A., 16-40 Rue Henri Regnault, 92400 Courbevoie, FR
(46) 2002 12 30
Ankstesnis savininko pavadinimas/vardas, pavardė, adresas, valstybės kodas, pakeitimo data
GRANDE PAROISSE S.A., La Defense 10, 4-8, Cours Michelet F-92800 Puteaux, FR
2015 09 25

---

(11) **0988105**
(51) Int.Cl. ***B01F 1/00*** (2006.01)
B01F 5/10 (2006.01)
B01F 7/00 (2006.01)
B01F 7/16 (2006.01)
B01F 15/00 (2006.01)
B01J 19/18 (2006.01)
C05B 1/00 (2006.01)
C05C 9/00 (2006.01)

(13) T
(54) Kietų granulių maišymo ir ištirpinimo skystyje įrenginys, ypač skirtas nitrofosfato trąšų gamybai
(46) 2002 12 30
(74) Reda ŽABOLIENĖ, 7, Advokatės Redos Žabolienės kontora METIDA, Verslo centras VERTAS, Gynėjų g. 16, LT-01109 Vilnius, LT
Buvusio patentinio patikėtinio/atstovo vardas, pavardė, adresas, valstybės kodas, pakeitimo data
Rita LAURINAVIČIŪTĖ, Gedimino pr. 45-6, LT-01109 Vilnius, LT
2015 09 25

---

(11) **0988105**
(51) Int.Cl. ***B01F 1/00*** (2006.01)
B01F 5/10 (2006.01)
B01F 7/00 (2006.01)
B01F 7/16 (2006.01)
B01F 15/00 (2006.01)
B01J 19/18 (2006.01)
C05B 1/00 (2006.01)
C05C 9/00 (2006.01)

(13) T
(54) Kietų granulių maišymo ir ištirpinimo skystyje įrenginys, ypač skirtas nitrofosfato trąšų gamybai
(73) Borealis Chimie S.A.S, 20 ter rue de Bezons, 92400 Courbevoie , CH
(46) 2002 12 30
Ankstesnis savininko pavadinimas/vardas, pavardė, adresas, valstybės kodas, pakeitimo data
Borealis Chimie S.A.S., 16-40 Rue Henri Regnault, 92400 Courbevoie, FR
2015 09 25

---

(11) **1156835**
(51) Int.Cl. ***A61K 51/08*** (2006.01)
A61K 51/10 (2006.01)

(13) T
(54) Radioaktyvaus baltymų žymėjimo itriu-90 būdas
(73) Biogen Inc., 225 Binney St., Cambridge, MA 02142, US
(46) 2009 07 27
Ankstesnis savininko pavadinimas/vardas, pavardė, adresas, valstybės kodas, pakeitimo data
Biogen Idec Inc., 14 Cambridge Center, Cambridge, MA 02142, US
2015 09 03

---

(11) **1173201**
(51) Int.Cl. ***A61K 39/395*** (2006.01)
A61P 1/16 (2006.01)
A61P 9/00 (2006.01)
A61P 11/00 (2006.01)
A61P 13/12 (2006.01)
A61P 17/00 (2006.01)
A61P 17/02 (2006.01)
A61P 19/02 (2006.01)

A61P 25/00 (2006.01)
A61P 27/02 (2006.01)
A61P 29/00 (2006.01)
A61P 37/00 (2006.01)
C07K 16/28 (2006.01)

(13) T

(54) Fibrozės gydymo metodas, naudojant integrino ALFA-4 subvieneto antagonistą

(73) Biogen MA Inc., 250 Binney Street, Cambridge, MA 02142, US

(46) 2005 10 25
Ankstesnis savininko pavadinimas/vardas, pavardė, adresas, valstybės kodas, pakeitimo data
Biogen Idec MA Inc., 14 Cambridge Center, Cambridge, Massachusetts 02142, US
2015 09 24

---

(11) **1192463**

(51) Int.Cl. ***G01N 33/534*** (2006.01)
G01N 33/60 (2006.01)

(13) T

(54) Radioaktyvaus žymėjimo rinkinys ir prisirišimo tyrimo būdas

(73) Biogen Inc., 225 Binney St., Cambridge, MA 02142, US

(46) 2009 10 26
Ankstesnis savininko pavadinimas/vardas, pavardė, adresas, valstybės kodas, pakeitimo data
Biogen Idec Inc., 14 Cambridge Center, Cambridge, MA 02142, US
2015 09 03

---

(11) **1214091**

(51) Int.Cl. ***A61K 39/395*** (2006.01)
A61P 13/12 (2006.01)
A61K 38/17 (2006.01)
C12N 15/13 (2006.01)

(13) T

(54) Chroniško inkstų nepakankamumo terapija, naudojant vieną ar daugiau integrino antagonistų

(73) IMPERIAL COLLEGE OF SCIENCE, TECHNOLOGY AND MEDICINE, Exhibition Road, London SW7 2AZ, GB
Biogen MA Inc., 250 Binney Street, Cambridge, MA 02142, US

(46) 2006 10 25
Ankstesnis savininko pavadinimas/vardas, pavardė, adresas, valstybės kodas, pakeitimo data
Biogen Idec MA Inc., 14 Cambridge Center, Cambridge, Massachusetts 02142, USIMPERIAL COLLEGE OF SCIENCE, TECHNOLOGY AND MEDICINE, Exhibition Road, London SW7 2AZ, GB
2015 09 24

---

(11) **1240142**

(51) Int.Cl. ***C07D 295/08*** (2006.01)
A61K 31/4418 (2006.01)
A61K 31/451 (2006.01)
A61K 31/495 (2006.01)
A61P 3/00 (2006.01)
A61P 3/04 (2006.01)
A61P 15/00 (2006.01)
A61P 25/00 (2006.01)
A61P 25/14 (2006.01)
A61P 25/16 (2006.01)
A61P 25/18 (2006.01)
A61P 25/20 (2006.01)
A61P 25/22 (2006.01)
A61P 25/24 (2006.01)
A61P 25/28 (2006.01)
A61P 43/00 (2006.01)
C07D 211/18 (2006.01)
C07D 211/20 (2006.01)
C07D 211/22 (2006.01)
C07D 211/24 (2006.01)
C07D 211/30 (2006.01)
C07D 211/32 (2006.01)
C07D 211/34 (2006.01)
C07D 211/70 (2006.01)
C07D 295/073 (2006.01)
C07D 295/096 (2006.01)
C07D 295/112 (2006.01)
C07D 295/155 (2006.01)
C07D 405/04 (2006.01)
C07D 405/06 (2006.01)

(13) T

(54) Nauji dopamino nervinio impulso perdavimo moduliatoriai

(73) Teva Pharmaceuticals International GmbH, Schlüsselstrasse 12, 8645 Jona, CH

(46) 2006 02 27
Ankstesnis savininko pavadinimas/vardas, pavardė, adresas, valstybės kodas, pakeitimo data
Ivax International GmbH, Alpenstrasse 2, 8640 Rapperswil, CH
2015 09 11

---

(11) **1255726**

(51) Int.Cl. ***C07C 233/51*** (2006.01)
C07C 233/52 (2006.01)
C07C 235/34 (2006.01)
C07C 233/22 (2006.01)
C07D 213/75 (2006.01)
C07D 241/20 (2006.01)
C07D 239/42 (2006.01)
C07C 233/11 (2006.01)
A61K 31/165 (2006.01)
A61K 31/395 (2006.01)
C07K 5/062 (2006.01)
C07C 237/20 (2006.01)
C07C 235/78 (2006.01)

(13) T
(54) (R)-2-aril-propionamidai, naudojami IL-8 indukuoto neutrofilų chemotaksio slopinimui
(73) Dompé farmaceutici S.p.A., Via S.Martino della Battaglia, 12, I-20122 Milano, IT
(46) 2010 03 25
Ankstesnis savininko pavadinimas/vardas, pavardė, adresas, valstybės kodas, pakeitimo data
Dompe` S.P.A., Localitą Campo di Pile sne, 67100 L`Aquila, IT
2015 09 15

---

(11) **1263389**
(51) Int.Cl. ***A61J 1/06*** (2006.01)
B65D 1/09 (2006.01)
B65D 75/32 (2006.01)
B65D 75/34 (2006.01)
B65D 75/58 (2006.01)
(13) T
(54) Skystų arba pastos pavidalo medžiagų tara ir tos taros komplektai
(73) Dompé farmaceutici S.p.A., Via S.Martino della Battaglia, 12, I-20122 Milano, IT
(46) 2004 09 27
Ankstesnis savininko pavadinimas/vardas, pavardė, adresas, valstybės kodas, pakeitimo data
Dompe` S.P.A., Via Campo di Pile, 67100 L`Aquila, IT
2015 09 15

---

(11) **1276732**
(51) Int.Cl. ***C07D 295/155*** (2006.01)
A61K 31/47 (2006.01)
A61P 17/06 (2006.01)
C07D 239/42 (2006.01)
C07D 215/38 (2006.01)
C07D 401/12 (2006.01)
(13) T
(54) R-2-(aminoaril)-propiono rūgščių amidai, skirti panaudoti leukocitų aktyvinimo prevencijai
(73) DOMPE' S.P.A., Via Campo di Pile snc., 67100 L'Aquila, IT
(46) 2008 01 25
Ankstesnis savininko pavadinimas/vardas, pavardė, adresas, valstybės kodas, pakeitimo data
DOMPE' pha.r.ma S.p.A., Via Campo di Pile, 67100 L' Aquila, IT
2015 09 15

---

(11) **1276732**
(51) Int.Cl. ***C07D 295/155*** (2006.01)
A61K 31/47 (2006.01)
A61P 17/06 (2006.01)
C07D 239/42 (2006.01)
C07D 215/38 (2006.01)
C07D 401/12 (2006.01)
(13) T
(54) R-2-(aminoaril)-propiono rūgščių amidai, skirti panaudoti leukocitų aktyvinimo prevencijai
(73) Dompé farmaceutici S.p.A., Via S.Martino della Battaglia, 12, I-20122 Milano, IT
(46) 2008 01 25
Ankstesnis savininko pavadinimas/vardas, pavardė, adresas, valstybės kodas, pakeitimo data
DOMPE` S.P.A., Via Campo di Pile snc., 67100 L'Aquila, IT
2015 09 15

---

(11) **1292612**
(51) Int.Cl. ***C07K 9/00*** (2006.01)
A61K 38/14 (2006.01)
A61P 31/04 (2006.01)
(13) T
(54) Glikopeptido fosfonato dariniai
(46) 2006 12 27
(74) Jurga PETNIŪNAITĖ, 51, AAA Law, J.Jasinskio g. 16A, LT-03163 Vilnius, LT
Buvusio patentinio patikėtinio/atstovo vardas, pavardė, adresas, valstybės kodas, pakeitimo data
Liudmila GERASIMOVIČ, IĮ "Liudmila Gerasimovič, Patentinis patikėtinis", Vingrių g. 13-42, LT-01141 Vilnius, LT
2015 09 16

---

(11) **1307440**
(51) Int.Cl. ***C07D 317/72*** (2006.01)
C07D 405/00 (2006.01)
A61K 31/496 (2006.01)
A61P 11/00 (2006.01)
C07B 57/00 (2006.01)
C07B 61/00 (2006.01)
C07D 295/00 (2006.01)
C07D 317/28 (2006.01)
(13) T
(54) 2,2-Dipakeisti 1,3-dioksolanai, kaip kosulį slopinantys agentai
(73) DOMPE' S.P.A., Via Campo di Pile snc., 67100 L'Aquila, IT
(46) 2005 06 27
Ankstesnis savininko pavadinimas/vardas, pavardė, adresas, valstybės kodas, pakeitimo data
DOMPE' pha.r.ma S.p.A., Via Campo di Pile, 67100 L' Aquila, IT
2015 09 15

---

(11) **1307440**
(51) Int.Cl. ***C07D 317/72*** (2006.01)
C07D 405/00 (2006.01)
A61K 31/496 (2006.01)

A61P 11/00 (2006.01)
C07B 57/00 (2006.01)
C07B 61/00 (2006.01)
C07D 295/00 (2006.01)
C07D 317/28 (2006.01)

(13) T

(54) 2,2-Dipakeisti 1,3-dioksolanai, kaip kosulį slopinantys agentai

(73) Dompé farmaceutici S.p.A., Via S.Martino della Battaglia, 12, I-20122 Milano, IT

(46) 2005 06 27

Ankstesnis savininko pavadinimas/vardas, pavardė, adresas, valstybės kodas, pakeitimo data

DOMPE` S.P.A., Via Campo di Pile snc., 67100 L'Aquila, IT

2015 09 15

---

(11) **1434779**

(51) Int.Cl.
C07D 501/46 (2006.01)
A01N 37/46 (2006.01)
A61K 31/545 (2006.01)
A61K 38/00 (2006.01)
A61K 38/04 (2006.01)
A61P 31/00 (2006.01)
A61P 31/04 (2006.01)
C07D 277/40 (2006.01)
C07D 277/42 (2006.01)
C07D 407/12 (2006.01)
C07D 407/14 (2006.01)
C07D 501/00 (2006.01)
C07D 501/14 (2006.01)
C07D 501/20 (2006.01)
C07K 7/02 (2006.01)
C07K 9/00 (2006.01)

(13) T

(54) Tinklinės struktūros glikopeptido-cefalosporino antibiotikai

(46) 2006 04 25

(74) Jurga PETNIŪNAITĖ, 51, AAA Law, J.Jasinskio g. 16A, LT-03163 Vilnius, LT

Buvusio patentinio patikėtinio/atstovo vardas, pavardė, adresas, valstybės kodas, pakeitimo data

Liudmila GERASIMOVIČ, Į "Liudmila Gerasimovič, Patentinis patikėtinis", Vingrių g. 13-42, LT-01141 Vilnius, LT-

2015 09 16

---

(11) **1448567**

(51) Int.Cl. ***C07D 493/04*** (2006.01)

(13) T

(54) Heksahidro-furo[2,3-b]furan-3-olio gamybos būdas

(73) Janssen R&D Ireland, Eastgate Village, Eastgate, Little Island, County Cork, IE

(46) 2010 04 26

Ankstesnis savininko pavadinimas/vardas, pavardė, adresas, valstybės kodas, pakeitimo data

Tibotec Pharmaceuticals, Eastgate Village Eastgate Little Island, Co Cork, IE

2015 09 24

---

(11) **1455773**

(51) Int.Cl.
A61K 31/192 (2006.01)
C07C 57/42 (2006.01)
C07C 57/32 (2006.01)
C07C 57/46 (2006.01)
C07C 57/50 (2006.01)
C07C 59/48 (2006.01)
C07C 59/68 (2006.01)
C07C 211/56 (2006.01)
C07C 309/00 (2006.01)
C07C 309/65 (2006.01)
C07C 309/67 (2006.01)
C07C 309/73 (2006.01)
C07C 311/00 (2006.01)
C07C 311/08 (2006.01)
C07C 311/21 (2006.01)

(13) T

(54) 2-Aril-propiono rūgštys ir jas turinčios farmacinės kompozicijos

(73) Dompé farmaceutici S.p.A., Via S.Martino della Battaglia, 12, I-20122 Milano, IT

(46) 2010 02 25

Ankstesnis savininko pavadinimas/vardas, pavardė, adresas, valstybės kodas, pakeitimo data

Dompe` S.P.A., Localitą Campo di Pile sne, 67100 L`Aquila, IT

2015 09 15

---

(11) **1505980**

(51) Int.Cl.
A61K 31/505 (2006.01)
A61K 31/506 (2006.01)
A61K 31/535 (2006.01)
A61P 15/02 (2006.01)
A61P 31/02 (2006.01)
A61P 31/18 (2006.01)

(13) T

(54) Mikrobicidinis pirimidinas arba triazinas, skirti ŽIV seksualinio perdavimo prevencijai

(73) TIBOTEC PHARMACEUTICALS, Eastgate Village, Eastgate, Little Island, County Cork, IE

(46) 2008 01 25

Ankstesnis savininko pavadinimas/vardas, pavardė, adresas, valstybės kodas, pakeitimo data

TIBOTEC PHARMACEUTICALS LTD., EastGate Village, EastGate, Little Island, Co. Cork, IE

2015 09 24

---

(11) **1505980**

(51) Int.Cl. ***A61K 31/505*** (2006.01)
A61K 31/506 (2006.01)
A61K 31/535 (2006.01)
A61P 15/02 (2006.01)
A61P 31/02 (2006.01)
A61P 31/18 (2006.01)

(13) T

(54) Mikrobicidinis pirimidinas arba triazinas, skirti ŽIV seksualinio perdavimo prevencijai

(73) Janssen R&D Ireland, Eastgate Village, Eastgate, Little Island, County Cork, IE

(46) 2008 01 25
Ankstesnis savininko pavadinimas/vardas, pavardė, adresas, valstybės kodas, pakeitimo data
TIBOTEC PHARMACEUTICALS, EastGate Village, EastGate, Little Island, Co. Cork, IE
2015 09 24

---

(11) **1581474**

(51) Int.Cl. ***C07C 69/612*** (2006.01)
C07C 69/78 (2006.01)
C07C 49/213 (2006.01)
C07C 49/784 (2006.01)
C07C 271/18 (2006.01)
C07C 309/65 (2006.01)
C07C 317/06 (2006.01)
C07C 311/21 (2006.01)
C07D 213/50 (2006.01)
C07D 209/46 (2006.01)
C07D 319/06 (2006.01)
C07F 9/40 (2006.01)
A61K 31/222 (2006.01)
A61P 29/00 (2006.01)

(13) T

(54) Chiraliniai arilketonai nuo neutrofilų priklausomų uždegiminių ligų gydymui

(73) Dompé farmaceutici S.p.A., Via S.Martino della Battaglia, 12, I-20122 Milano, IT

(46) 2009 01 26
Ankstesnis savininko pavadinimas/vardas, pavardė, adresas, valstybės kodas, pakeitimo data
Dompé S.P.A., Via Campo di Pile, I-67100 L`Aquila, IT
2015 09 15

---

(11) **1599233**

(51) Int.Cl. ***A61L 2/07*** (2006.01)

(13) T

(54) Beklometazono vaisto dalelių, skirtų įvedimui per plaučius, sterilizacija

(73) Dompé farmaceutici S.p.A., Via S.Martino della Battaglia, 12, I-20122 Milano, IT

(46) 2007 09 25
Ankstesnis savininko pavadinimas/vardas, pavardė, adresas, valstybės kodas, pakeitimo data
Dompé S.P.A., Via Campo di Pile, I-67100 L`Aquila, IT
2015 09 15

---

(11) **1606409**

(51) Int.Cl. ***C12N 15/12*** (2006.01)
C12N 15/62 (2006.01)
C12N 15/63 (2006.01)
C07K 14/47 (2006.01)
C07K 16/18 (2006.01)
A61K 38/17 (2006.01)
A61K 39/395 (2006.01)
A61K 48/00 (2006.01)

(13) T

(54) Nogo receptoriaus rišimosi baltymas

(73) Biogen MA Inc., 250 Binney St., Cambridge MA 02142, US

(46) 2010 12 27
Ankstesnis savininko pavadinimas/vardas, pavardė, adresas, valstybės kodas, pakeitimo data
Biogen Idec MA Inc., 14 Cambridge Center, Cambridge, Massachusetts 02142, US
2015 09 07

---

(11) **1615889**

(51) Int.Cl. ***C07D 211/46*** (2006.01)

(13) T

(54) Bifenilo dariniai, turintys beta2 adrenerginio receptoriaus agonisto ir muskarininio receptoriaus antagonisto aktyvumą

(46) 2010 12 27

(74) Jurga PETNIŪNAITĖ, 51, AAA Law, J.Jasinskio g. 16A, LT-03163 Vilnius, LT
Buvusio patentinio patikėtinio/atstovo vardas, pavardė, adresas, valstybės kodas, pakeitimo data
Reda ŽABOLIENĖ, Advokatės Redos Žabolienės kontora METIDA, Verslo centras VERTAS, Gynėjų g. 16, LT-01109 Vilnius, LT
2015 09 21

---

(11) **1625209**

(51) Int.Cl. ***C07K 14/475*** (2006.01)
C07K 14/505 (2006.01)
C07K 14/555 (2006.01)
C07K 14/56 (2006.01)
C07K 14/565 (2006.01)
C07K 14/745 (2006.01)
C07K 16/00 (2006.01)
C12N 9/64 (2006.01)

(13) T

(54) Imunoglobulino chimeriniai monomero-dimero hibridai

(73) Biogen Hemophilia Inc., 250 Binney St., Cambridge MA 02142, US

(46) 2013 11 25
Ankstesnis savininko pavadinimas/vardas, pavardė, adresas, valstybės kodas, pakeitimo data
BIOGEN IDEC HEMOPHILIA INC., 9 Fourth Avenue, Waltham, MA 02451, US
2015 09 03

---

(11) **1656952**
(51) Int.Cl. ***A61K 47/48*** (2006.01)
A61K 38/21 (2006.01)
A61P 35/00 (2006.01)
A61P 31/12 (2006.01)
(13) T
(54) Interferono beta-1A polialkilenglikolio konjugatai ir jų panaudojimai
(73) Biogen MA Inc., 250 Binney St., Cambridge MA 02142, US
(46) 2014 02 25
Ankstesnis savininko pavadinimas/vardas, pavardė, adresas, valstybės kodas, pakeitimo data
Biogen Idec MA Inc., 14 Cambridge Center, Cambridge, Massachusetts 02142, US
2015 09 07

---

(11) **1697345**
(51) Int.Cl. ***C07D 401/06*** (2006.01)
A61K 31/4184 (2006.01)
C07D 413/14 (2006.01)
A61P 11/00 (2006.01)
A61P 31/12 (2006.01)
(13) T
(54) Morfolino turintys benzimidazolai kaip respiratorinio sincitialinio viruso replikacijos slopikliai
(73) TIBOTEC PHARMACEUTICALS, Eastgate Village, Eastgate, Little Island, County Cork, IE
(46) 2008 07 25
Ankstesnis savininko pavadinimas/vardas, pavardė, adresas, valstybės kodas, pakeitimo data
TIBOTEC PHARMACEUTICALS LTD., EastGate Village, EastGate, Little Island, Co. Cork, IE
2015 09 24

---

(11) **1697345**
(51) Int.Cl. ***C07D 401/06*** (2006.01)
A61K 31/4184 (2006.01)
C07D 413/14 (2006.01)
A61P 11/00 (2006.01)
A61P 31/12 (2006.01)
(13) T
(54) Morfolino turintys benzimidazolai kaip respiratorinio sincitialinio viruso replikacijos slopikliai
(73) Janssen R&D Ireland, Eastgate Village, Eastgate, Little Island, County Cork, IE
(46) 2008 07 25
Ankstesnis savininko pavadinimas/vardas, pavardė, adresas, valstybės kodas, pakeitimo data
TIBOTEC PHARMACEUTICALS, EastGate Village, EastGate, Little Island, Co. Cork, IE
2015 09 24

---

(11) **1713823**
(51) Int.Cl. ***C07K 5/02*** (2006.01)
A61K 31/47 (2006.01)
A61P 31/12 (2006.01)
C07D 487/04 (2006.01)
C07D 401/12 (2006.01)
C07D 245/04 (2006.01)
C07D 417/14 (2006.01)
(13) T
(54) HCV NS-3 serino proteazės inhibitoriai
(73) Medivir AB, P.O. Box 1086, 141 22 Huddinge, SE
Janssen R&D Ireland , Eastgate Village, Eastgate, Little Island, County Cork, IE
(46) 2010 04 26
Ankstesnis savininko pavadinimas/vardas, pavardė, adresas, valstybės kodas, pakeitimo data
Medivir AB, P.O. Box 1086, 141 22 Huddinge, SE
Tibotec Pharmaceuticals, Eastgate Village Eastgate Little Island, Co Cork, IE
2015 09 24

---

(11) **1723114**
(51) Int.Cl. ***C07D 211/62*** (2006.01)
(13) T
(54) Bifenilo junginiai, tinkami panaudoti kaip muskarino receptorių antagonistai
(46) 2008 09 25
(74) Jurga PETNIŪNAITĖ, 51, AAA Law, J.Jasinskio g. 16A, LT-03163 Vilnius, LT
Buvusio patentinio patikėtinio/atstovo vardas, pavardė, adresas, valstybės kodas, pakeitimo data
Reda ŽABOLIENĖ, Advokatės Redos Žabolienės kontora METIDA, Verslo centras VERTAS, Gynėjų g. 16, LT-01109 Vilnius, LT
2015 09 21

---

(11) **1725566**
(51) Int.Cl. ***C07D 493/04*** (2006.01)
(13) T
(54) (3R,3aS,6aR)-heksahidrofuro[2,3-b]furan-3-il (1S,2R)-3-[[(4-aminofenil](izobutil)amino]-1-benzil-2-hidroksipropil-karbamato gamybos būdas
(73) Janssen R&D Ireland , Eastgate Village, Eastgate, Little Island, County Cork, IE

(46) 2009 10 26
Ankstesnis savininko pavadinimas/vardas, pavardė, adresas, valstybės kodas, pakeitimo data
Tibotec Pharmaceuticals, Eastgate Village Eastgate Little Island, Co Cork, IE
2015 09 24

---

(11) **1735304**
(51) Int.Cl. ***C07D 451/04*** (2006.01)
A61K 31/46 (2006.01)
A61P 1/00 (2006.01)
(13) T
(54) Chinolinono-karboksamido junginiai kaip 5HT4 receptorių agonistai
(46) 2009 04 27
(74) Jurga PETNIŪNAITĖ, 51, AAA Law, J.Jasinskio g. 16A, LT-03163 Vilnius, LT
Buvusio patentinio patikėtinio/atstovo vardas, pavardė, adresas, valstybės kodas, pakeitimo data
Reda ŽABOLIENĖ, Advokatės Redos Žabolienės kontora METIDA, Verslo centras VERTAS, Gynėjų g. 16, LT-01109 Vilnius, LT
2015 09 21

---

(11) **1776136**
(51) Int.Cl. ***A61K 38/17*** (2006.01)
A61K 39/00 (2006.01)
A61K 31/7088 (2006.01)
(13) T
(54) Ligų, įskaitant demielinizaciją, gydymas
(73) Biogen MA Inc., 250 Binney St., Cambridge MA 02142, US
(46) 2013 01 25
Ankstesnis savininko pavadinimas/vardas, pavardė, adresas, valstybės kodas, pakeitimo data
Biogen Idec MA Inc., 14 Cambridge Center, Cambridge, Massachusetts 02142, US
2015 09 07

---

(11) **1776336**
(51) Int.Cl. ***C07C 309/65*** (2006.01)
C07D 295/12 (2006.01)
C07D 277/46 (2006.01)
A61K 31/255 (2006.01)
A61P 11/00 (2006.01)
(13) T
(54) 2-Fenilpropankarboksirūgšties dariniai ir juos turinčios farmacinės kompozicijos
(73) Dompé farmaceutici S.p.A., Via S.Martino della Battaglia, 12, I-20122 Milano, IT
(46) 2010 01 25
Ankstesnis savininko pavadinimas/vardas, pavardė, adresas, valstybės kodas, pakeitimo data
Dompe` S.P.A., Localitą Campo di Pile sne, 67100 L`Aquila, IT
2015 09 15

---

(11) **1856031**
(51) Int.Cl. ***C07C 235/78*** (2006.01)
C07C 311/51 (2006.01)
C07C 233/11 (2006.01)
C07C 231/16 (2006.01)
C07D 307/46 (2006.01)
C07D 307/80 (2006.01)
C07D 277/30 (2006.01)
C07D 263/32 (2006.01)
C07D 213/75 (2006.01)
C07D 213/74 (2006.01)
A61P 29/00 (2006.01)
A61K 31/16 (2006.01)
A61K 31/18 (2006.01)
(13) T
(54) 2-arilpropiono rūgšties dariniai ir juos turinčios farmacinės kompozicijos
(73) Dompé farmaceutici S.p.A., Via S.Martino della Battaglia, 12, I-20122 Milano, IT
(46) 2009 06 25
Ankstesnis savininko pavadinimas/vardas, pavardė, adresas, valstybės kodas, pakeitimo data
Dompe` S.P.A., Localitą Campo di Pile sne, 67100 L`Aquila, IT
2015 09 15

---

(11) **1856050**
(51) Int.Cl. ***C07D 211/46*** (2006.01)
A61K 31/45 (2006.01)
A61P 11/06 (2006.01)
(13) T
(54) Bifenilo junginių kristalinės formos
(46) 2010 03 25
(74) Jurga PETNIŪNAITĖ, 51, AAA Law, J.Jasinskio g. 16A, LT-03163 Vilnius, LT
Buvusio patentinio patikėtinio/atstovo vardas, pavardė, adresas, valstybės kodas, pakeitimo data
Reda ŽABOLIENĖ, Advokatės Redos Žabolienės kontora METIDA, Verslo centras VERTAS, Gynėjų g. 16, LT-01109 Vilnius, LT
2015 09 21

---

(11) **1858861**
(51) Int.Cl. ***C07D 239/48*** (2006.01)
A61K 31/505 (2006.01)
A61P 31/18 (2006.01)
C07D 405/12 (2006.01)

(13) T
(54) ŽIV slopinantys 2-(4-cianofenil)-6-hidroksilaminopirimidinai
(73) Janssen R&D Ireland , Eastgate Village, Eastgate, Little Island, County Cork, IE
(46) 2010 10 25
Ankstesnis savininko pavadinimas/vardas, pavardė, adresas, valstybės kodas, pakeitimo data
Tibotec Pharmaceuticals, Eastgate Village Eastgate Little Island, Co Cork, IE
2015 09 24

---

(11) **1874766**
(51) Int.Cl. ***C07D 451/04*** (2006.01)
A61K 31/40 (2006.01)
A61P 1/00 (2006.01)
(13) T
(54) Chinolino karboksamido junginio kristalinė forma
(46) 2010 12 27
(74) Jurga PETNIŪNAITĖ, 51, AAA Law, J.Jasinskio g. 16A, LT-03163 Vilnius, LT
Buvusio patentinio patikėtinio/atstovo vardas, pavardė, adresas, valstybės kodas, pakeitimo data
Reda ŽABOLIENĖ, Advokatės Redos Žabolienės kontora METIDA, Verslo centras VERTAS, Gynėjų g. 16, LT-01109 Vilnius, LT
2015 09 21

---

(11) **1888113**
(51) Int.Cl. ***C07K 16/28*** (2006.01)
A61P 35/00 (2006.01)
A61K 39/395 (2006.01)
(13) T
(54) TWEAK surišantys antikūnai
(73) Biogen MA Inc., 250 Binney St., Cambridge MA 02142, US
(46) 2014 09 25
Ankstesnis savininko pavadinimas/vardas, pavardė, adresas, valstybės kodas, pakeitimo data
Biogen Idec MA Inc., 14 Cambridge Center, Cambridge, MA 02142, US
2015 09 07

---

(11) **1888580**
(51) Int.Cl. ***C07D 471/04*** (2006.01)
A61K 31/519 (2006.01)
A61P 31/14 (2006.01)
(13) T
(54) Pirido[2,3-D] pirimidinai, naudingi kaip HCV slopikliai, ir jų gamybos būdai
(73) Janssen R&D Ireland , EastGate Village, EastGate, Little Island, Co. Cork, IE
(46) 2010 06 28
Ankstesnis savininko pavadinimas/vardas, pavardė, adresas, valstybės kodas, pakeitimo data
Tibotec Pharmaceuticals, Eastgate Village Eastgate Little Island, Co Cork, IE
2015 09 24

---

(11) **1893196**
(51) Int.Cl. ***C07D 233/72***
C07D 233/84
C07D 233/88
C07D 233/86
(13) T
(54) Diarilhidantoino junginys
(46) 2012 05 25
Pakeista išradimo apibrėžtis, pakeitimo data
Pakeista išradimo apibrėžtis, pakeitimo data
(57) 1. Junginys, turintis formulę

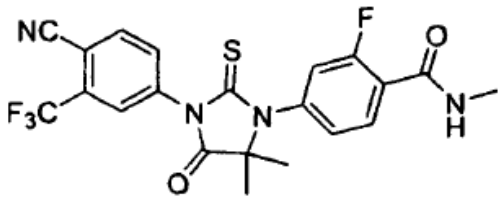

[RD162']

arba jo farmaciniu požiūriu priimtina druska.

2. Junginys pagal 1 punktą arba jo farmaciniu požiūriu priimtina druska, skirti naudoti žmogaus arba gyvūno kūno gydyme terapiniu būdu.

3. Junginys pagal 1 punktą arba jo farmaciniu požiūriu priimtina druska, skirti naudoti hiperproliferacinių sutrikimų gydymo būde.

4. Farmacinė kompozicija, apimanti terapiškai veiksmingą kiekį junginio pagal 1 punktą arba jo farmaciniu požiūriu priimtinos druskos, ir farmaciniu požiūriu priimtiną nešiklį arba skiediklį.

5. Farmacinė kompozicija pagal 4 punktą, skirta naudoti žmogaus arba gyvūno kūno gydyme terapiniu būdu.

6. Farmacinė kompozicija pagal 4 punktą, skirta naudoti hiperproliferacinių sutrikimų gydymo būde.

7. Kompozicija pagal 6 punktą, kuriame kompozicija skiriama junginio doze tokiose ribose
a) nuo apie 0.001 mg kilogramui kūno masės per dieną iki apie 100 mg kilogramui kūno masės per dieną, arba

b) nuo apie 0.01 mg kilogramui kūno masės per dieną iki apie 100 mg kilogramui kūno masės per dieną, arba

c) nuo apie 0.1 mg kilogramui kūno masės per dieną iki apie 10 mg kilogramui kūno masės per dieną.

8. Kompozicija pagal 6 punktą, kuriame kompozicija skiriama junginio doze apie 1 mg kilogramui kūno masės per dieną.

9. Junginys pagal 3 punktą arba jo farmaciniu požiūriu priimtina druska arba kompozicija pagal 6 punktą, kuriame hiperproliferacinis sutrikimas yra hormonų rezistentinis prostatos vėžys.

10. Junginys pagal 3 punktą arba jo farmaciniu požiūriu priimtina druska arba kompozicija pagal 6 punktą, kuriame hiperproliferacinis sutrikimas yra prostatos vėžys.

11. Kompozicija pagal 6 punktą, kuriame kompozicija skiriama intravenine injekcija, injekcija į audinį, į pilvaplėvę, geriant arba pro nosį.

12. Kompozicija pagal 6 punktą, kuriame kompozicija turi formą, parinktą iš grupės, susidedančios iš tirpalo, dispersijos, suspensijos, miltelių, kapsulės, tabletės, piliulės, prailginto veikimo kapsulės, prailginto veikimo tabletės, ir prailginto veikimo piliulės.

13. Kompozicija pagal bet kurį iš nuo 4 iki 6 punktų, kuriame nešiklis yra skystis ir junginys yra ištirpintas tame skystyje.

14. Kompozicija pagal bet kurį iš nuo 4 iki 6 punktų, kuriame nešiklis yra tirpiklis.

15. Junginio pagal 1 punktą arba jo farmaciniu požiūriu priimtinos druskos arba farmacinės kompozicijos kaip pareikšta bet kuriame iš 4, 7, 8 arba nuo 11 iki 14 punktų panaudojimas gamyboje vaisto, skirto hiperproliferacinio sutrikimo gydymo būde.

16. Panaudojimas pagal 15 punktą, kuriame hiperproliferacinis sutrikimas yra prostatos vėžys.

17. Panaudojimas pagal 15 punktą, kuriame hiperproliferacinis sutrikimas yra hormonų rezistentinis prostatos vėžys.

18. Panaudojimas pagal 15 punktą, kuriame hiperproliferacinis sutrikimas yra hormonų jautrus prostatos vėžys.

2015 09 11

---

(11) **1899324**

(51) Int.Cl.
C07D 401/14	(2006.01)
C07D 405/14	(2006.01)
C07D 409/14	(2006.01)
A61K 31/4545	(2006.01)
A61P 1/00	(2006.01)

(13) T

(54) Benzimidazol-karboksamido junginiai kaip 5-HT4 receptoriaus agonistai

(46) 2012 03 26

(74) Jurga PETNIŪNAITĖ, 51, AAA Law, J.Jasinskio g. 16A, LT-03163 Vilnius, LT

Buvusio patentinio patikėtinio/atstovo vardas, pavardė, adresas, valstybės kodas, pakeitimo data

Reda ŽABOLIENĖ, Advokatės Redos Žabolienės kontora METIDA, Verslo centras VERTAS, Gynėjų g. 16, LT-01109 Vilnius, LT

2015 09 21

---

(11) **1904104**

(51) Int.Cl.
A61K 39/395	(2006.01)
A61P 25/00	(2006.01)
C07K 16/18	(2006.01)
C07K 16/28	(2006.01)
C12N 15/113	(2006.01)

(13) T

(54) Antikūnai prieš Sp35 ir jų panaudojimai

(73) Biogen MA Inc., 250 Binney St., Cambridge MA 02142, US

(46) 2013 12 27

Ankstesnis savininko pavadinimas/vardas, pavardė, adresas, valstybės kodas, pakeitimo data

Biogen Idec MA Inc., 14 Cambridge Center, Cambridge, MA 02142, US

2015 09 07

---

(11) **1974806**

(51) Int.Cl.
B01J 20/04	(2006.01)
C02F 1/28	(2006.01)
C02F 1/56	(2006.01)
C02F 103/28	(2006.01)
C02F 103/32	(2006.01)

(13) T

(54) Vandens gryninimo būdas

(73) Omya International AG, Baslerstrasse 42, 4665 Oftringen, CH

(46) 2012 01 25

Ankstesnis savininko pavadinimas/vardas, pavardė, adresas, valstybės kodas, pakeitimo data

OMYA DEVELOPMENT AG, Baslerstrasse 42, 4665 Oftringen, CH

2015 09 08

---

(11) **1974807**

(51) Int.Cl. ***B01J 20/04*** (2006.01)
C02F 1/28 (2006.01)
C09C 1/02 (2006.01)
C02F 101/30 (2006.01)

(13) T

(54) Endokriną ardančių junginių pašalinimo būdas

(73) Omya International AG, Baslerstrasse 42, 4665 Oftringen, CH

(46) 2010 06 28

Ankstesnis savininko pavadinimas/vardas, pavardė, adresas, valstybės kodas, pakeitimo data

OMYA DEVELOPMENT AG, Baslerstrasse 42, 4665 Oftringen, CH

2015 09 08

---

(11) **1982759**

(51) Int.Cl. ***B01J 20/04*** (2006.01)
C02F 1/28 (2006.01)
C02F 1/56 (2006.01)
C02F 103/28 (2006.01)
C02F 103/32 (2006.01)

(13) T

(54) Paviršiuje veikiantis kalcio karbonatas ir jo panaudojimas vandens nuotekų apdorojimui

(73) Omya International AG, Baslerstrasse 42, 4665 Oftringen, CH

(46) 2012 01 25

Ankstesnis savininko pavadinimas/vardas, pavardė, adresas, valstybės kodas, pakeitimo data

OMYA DEVELOPMENT AG, Baslerstrasse 42, 4665 Oftringen, CH

2015 09 08

---

(11) **2531527**

(51) Int.Cl. ***C07K 16/28*** (2006.01)
A61K 39/395 (2006.01)
A61P 35/00 (2006.01)

(13) T

(54) Monokloninis antikūnas prieš CD44, skirtas naudoti galvos ir kaklo žvynuotų ląstelių karcinomoms gydyti

(73) University of Miami, 1600 Northwest 10th Avenue, Miami, FL 33136, US

(46) 2014 07 25

Ankstesnis savininko pavadinimas/vardas, pavardė, adresas, valstybės kodas, pakeitimo data

F.Hoffmann-La Roche AG, Grenzacherstrasse 124, 4070 Basel, CHUniversity of Miami, 1475 N.W. 12th Avenue Room 2012 - (M811), Miami, FL 33136, US

2015 09 04

---

(11) **2485723**

(51) Int.Cl. ***A61K 31/18*** (2006.01)
A61P 37/06 (2006.01)

(13) T

(54) CXCR1/2 inhibitoriai kaip adjuvantai kasos salelių transplante

(73) Dompé farmaceutici S.p.A., Via S.Martino della Battaglia, 12, I-20122 Milano, IT

(46) 2014 07 25

Ankstesnis savininko pavadinimas/vardas, pavardė, adresas, valstybės kodas, pakeitimo data

Dompé S.p.A., Localitą Campo di Pile snc, 67100 L`Aquila AQ, IT

2015 09 15

---

(11) **2374353**

(51) Int.Cl. ***A01N 55/02*** (2006.01)
A01N 59/06 (2006.01)
A01N 59/08 (2006.01)
A61K 8/19 (2006.01)
C02F 1/50 (2006.01)
D21H 21/36 (2006.01)
A61K 8/04 (2006.01)
A01N 37/04 (2006.01)
A01N 59/00 (2006.01)
D21H 17/66 (2006.01)

(13) T

(54) Mineralinių medžiagų vandeninių preparatų konservavimo būdai, mineralinių medžiagų konservuoti vandeniniai preparatai ir konservuojančių junginių panaudojimas mineralinių medžiagų vandeniniuose preparatuose

(73) Omya International AG, Baslerstrasse 42, 4665 Oftringen, CH

(46) 2013 02 25

Ankstesnis savininko pavadinimas/vardas, pavardė, adresas, valstybės kodas, pakeitimo data

Omya Development AG, Baslerstrasse 42, 4665 Oftringen, CH

2015 09 08

---

(11) **2314315**

(51) Int.Cl. ***A61K 39/395*** (2006.01)
A61P 9/10 (2006.01)
A61P 7/02 (2006.01)
C07K 16/28 (2006.01)

(13) T

(54) Blokuojantis monokloninis antikūnas prieš žmogaus VLA-1 alfa i-domeną ir jo panaudojimas uždegiminių ligų gydymui

(73) Biogen MA Inc., 250 Binney Street, Cambridge, MA 02142, US

(46) 2015 05 25

Ankstesnis savininko pavadinimas/vardas, pavardė, adresas, valstybės kodas, pakeitimo data

Biogen Idec MA Inc., 14 Cambridge Center, Cambridge, Massachusetts 02142, US

2015 09 24

---

(11) **2201006**

(51) Int.Cl. ***C07D 413/12*** (2006.01)
C07D 417/12 (2006.01)
A61K 31/427 (2006.01)
A61K 31/422 (2006.01)
A61P 37/00 (2006.01)

(13) T

(54) (R)-4-(heteroaril)feniletilo dariniai ir juos turinčios farmacinės kompozicijos

(73) Dompé farmaceutici S.p.A., Via S.Martino della Battaglia, 12, I-20122 Milano, IT

(46) 2011 06 27

Ankstesnis savininko pavadinimas/vardas, pavardė, adresas, valstybės kodas, pakeitimo data

Dompé S.p.a., Via Campo di Pile snc, 67100 L`aquila, IT

2015 09 15

---

(11) **2198983**

(51) Int.Cl. ***B07C 5/342*** (2006.01)

(13) T

(54) Būdas, skirtas mineralinių priemaišų iš kalcio karbonato turinčių uolienų atskyrimui rentgeno spindulių išskaidymu

(73) Omya International AG, Baslerstrasse 42, 4665 Oftringen, CH

(46) 2011 12 27

Ankstesnis savininko pavadinimas/vardas, pavardė, adresas, valstybės kodas, pakeitimo data

Omya Development AG, Baslerstrasse 42, 4665 Oftringen, CH

2015 09 08

---

(11) **2197841**

(51) Int.Cl. ***C07D 209/14*** (2006.01)
C07D 213/38 (2006.01)
C07D 231/12 (2006.01)
C07D 277/28 (2006.01)

(13) T

(54) Guanidino turintys junginiai, tinkami panaudoti kaip muskarininių receptorių antagonistai

(46) 2012 02 27

(74) Jurga PETNIŪNAITĖ, 51, AAA Law, J.Jasinskio g. 16A, LT-03163 Vilnius, LT

Buvusio patentinio patikėtinio/atstovo vardas, pavardė, adresas, valstybės kodas, pakeitimo data

Reda ŽABOLIENĖ, Advokatės Redos Žabolienės kontora METIDA, Verslo centras VERTAS, Gynėjų g. 16, LT-01109 Vilnius, LT

2015 09 21

---

(11) **2146961**

(51) Int.Cl. ***C07D 211/94*** (2006.01)
A61K 31/451 (2006.01)
A61P 25/06 (2006.01)
A61P 25/14 (2006.01)
A61P 25/18 (2006.01)
A61P 25/22 (2006.01)
A61P 25/24 (2006.01)
A61P 25/28 (2006.01)
A61P 25/30 (2006.01)

(13) T

(54) Dopamino receptorių stabilizatorių/moduliatorių N-oksido ir (arba) di-N-oksido dariniai, demonstruojantys geresnį širdies kraujagyslių pašalinio poveikio profilį

(73) Teva Pharmaceuticals International GmbH, Schlüsselstrasse 12, 8645 Jona, CH

(46) 2014 08 25

Ankstesnis savininko pavadinimas/vardas, pavardė, adresas, valstybės kodas, pakeitimo data

IVAX International GmbH, Alpenstrasse 2, 8640 Rapperswil, CH

2015 09 11

---

(11) **2112512**

(51) Int.Cl. ***G01N 33/534*** (2006.01)
G01N 33/60 (2006.01)

(13) T

(54) Radiologiškai žymėtasis rinkinys ir prisirišimo tyrimas

(73) Biogen Inc., 225 Binney St., Cambridge, MA 02142, US

(46) 2015 01 26

Ankstesnis savininko pavadinimas/vardas, pavardė, adresas, valstybės kodas, pakeitimo data

Biogen Idec Inc., 14 Cambridge Center, Cambridge MA 02142, US

2015 09 03

---

(11) **2089371**

(51) Int.Cl. ***C07D 307/20*** (2006.01)
C07D 493/04 (2006.01)

(13) T

(54) Helsahidrofuro[2,3-b]furan-3-olio gamybos būdai

(73) Janssen R&D Ireland , EastGate Village, EastGate, Little Island, Co. Cork, IE

(46) 2011 06 27
Ankstesnis savininko pavadinimas/vardas, pavardė, adresas, valstybės kodas, pakeitimo data
Tibotec Pharmaceuticals, Eastgate Village Eastgate Little Island, Co Cork, IE
2015 09 24

---

(11) **2068887**
(51) Int.Cl. ***A61K 31/70*** (2006.01)
A61K 39/395 (2006.01)
A61K 38/16 (2006.01)
C07K 14/00 (2006.01)
C07K 16/00 (2006.01)
C07H 21/00 (2006.01)
C07K 16/28 (2006.01)
C12N 15/13 (2006.01)
C12N 5/20 (2006.01)
A61P 25/00 (2006.01)
(13) T
(54) SP35 antikūnai ir jų panaudojimas
(73) Biogen MA Inc., 250 Binney St., Cambridge MA 02142, US
(46) 2014 06 25
Ankstesnis savininko pavadinimas/vardas, pavardė, adresas, valstybės kodas, pakeitimo data
Biogen Idec MA Inc., 14 Cambridge Center, Cambridge, MA 02142, US
2015 09 07

---

(11) **2043661**
(51) Int.Cl. ***A61K 31/7048*** (2006.01)
A61P 31/12 (2006.01)
(13) T
(54) Tilvalozino panaudojimas kaip antivirusinio agento
(73) Eco Animal Health Ltd, 78 Coombe Road, New Malden Surrey KT3 4QS, GB
Cambridge Enterprise Limited, The Old Schools Trinity Lane, Cambridge CB2 1TS, GB
(46) 2015 02 25
Ankstesnis savininko pavadinimas/vardas, pavardė, adresas, valstybės kodas, pakeitimo data
Eco Animal Health Ltd, 78 Coombe Road, New Malden Surrey KT3 4QS, GBCambridge University Technical Services Limited, The Old Schools Trinity Lane, Cambridge CB2 1TS, GB
2015 09 25

---

(11) **2035432**
(51) Int.Cl. ***C07D 493/04*** (2006.01)
A61K 31/34 (2006.01)
A61P 31/18 (2006.01)
(13) T
(54) 2-(Pakeistieji-amino)-benzotiazolo sulfonamidinai ŽIV proteazės slopikliai
(73) Janssen R&D Ireland , EastGate Village, EastGate, Little Island, Co. Cork, IE
(46) 2012 05 25
Ankstesnis savininko pavadinimas/vardas, pavardė, adresas, valstybės kodas, pakeitimo data
Tibotec Pharmaceuticals, Eastgate Village Eastgate Little Island, Co Cork, IE
2015 09 24

---

(11) **2029110**
(51) Int.Cl. ***A61K 9/16*** (2006.01)
A61K 31/505 (2006.01)
(13) T
(54) TMC125 džiovintų išpurškiant kompozicijų gamybos būdas
(73) Janssen R&D Ireland, EastGate Village, EastGate, Little Island, Co. Cork, IE
(46) 2011 12 27
Ankstesnis savininko pavadinimas/vardas, pavardė, adresas, valstybės kodas, pakeitimo data
Tibotec Pharmaceuticals, Eastgate Village Eastgate Little Island, Co Cork, IE
2015 09 24

---

(11) **2024329**
(51) Int.Cl. ***C07C 311/08*** (2006.01)
C07C 311/09 (2006.01)
C07C 311/13 (2006.01)
C07C 311/14 (2006.01)
C07C 311/21 (2006.01)
C07C 311/29 (2006.01)
C07D 277/46 (2006.01)
C07D 333/34 (2006.01)
A61K 31/18 (2006.01)
A61P 11/00 (2006.01)
(13) T
(54) (2R)-2-[(4-sulfonil)aminofenil]propanamidai ir juos turinčios farmacinės kompozicijos
(73) Dompé farmaceutici S.p.A., Via S.Martino della Battaglia, 12, I-20122 Milano, IT
(46) 2013 12 27
Ankstesnis savininko pavadinimas/vardas, pavardė, adresas, valstybės kodas, pakeitimo data
Dompe` S.P.A., Localitą Campo di Pile snc, 67100 L`Aquila, IT
2015 09 15

---

(11) **2011766**
(51) Int.Cl. ***C02F 1/28*** (2006.01)
(13) T
(54) Paviršiuje reaguojantis kalcio karbonatas derinyje su hidrofobiniu adsorbentu, skirtas vandens apdorojimui
(73) Omya International AG, Baslerstrasse 42, 4665 Oftringen, CH

(46) 2009 07 27
Ankstesnis savininko pavadinimas/vardas, pavardė, adresas, valstybės kodas, pakeitimo data
OMYA DEVELOPMENT AG, Baslerstrasse 42, 4665 Oftringen, CH
2015 09 08

---

(11) **2004641**
(51) Int.Cl.
C07D 417/06 (2006.01)
C07D 401/06 (2006.01)
C07D 239/48 (2006.01)
C07D 403/06 (2006.01)
C07D 513/04 (2006.01)
C07D 417/14 (2006.01)
A61K 31/506 (2006.01)
A61K 31/5377 (2006.01)
A61P 31/18 (2003.01)
(13) T
(54) 5-(hidroksimetilen ir aminometilen) pakeistieji pirimidinai, slopinantys ŽIV
(73) Janssen R&D Ireland, EastGate Village, EastGate, Little Island, Co. Cork, IE
(46) 2011 01 25
Ankstesnis savininko pavadinimas/vardas, pavardė, adresas, valstybės kodas, pakeitimo data
Tibotec Pharmaceuticals, Eastgate Village Eastgate Little Island, Co Cork, IE
2015 09 24

---

(11) **2001876**
(51) Int.Cl. ***C07D 451/02*** (2006.01)
(13) T
(54) 8-Azabiciklo[3.2.1]oktano junginiai kaip mu opioidinių receptorių antagonistai
(46) 2011 08 25
(74) Jurga PETNIŪNAITĖ, 51, AAA Law, J.Jasinskio g. 16A, LT-03163 Vilnius, LT
Buvusio patentinio patikėtinio/atstovo vardas, pavardė, adresas, valstybės kodas, pakeitimo data
Reda ŽABOLIENĖ, Advokatės Redos Žabolienės kontora METIDA, Verslo centras VERTAS, Gynėjų g. 16, LT-01109 Vilnius, LT
2015 09 21

---

(11) **1997512**
(51) Int.Cl.
A61K 39/395 (2006.01)
A61K 39/00 (2006.01)
G01N 33/53 (2006.01)
C12P 21/00 (2006.01)
C12N 15/64 (2006.01)
A01K 67/00 (2006.01)
(13) T
(54) Su TWEAK susijusių būklių gydymo būdai
(73) Biogen MA Inc., 250 Binney St., Cambridge MA 02142, US
(46) 2014 02 25
Ankstesnis savininko pavadinimas/vardas, pavardė, adresas, valstybės kodas, pakeitimo data
Biogen Idec MA Inc., 14 Cambridge Center, Cambridge, MA 02142, US
2015 09 07

Europos patentų išplėtimo Lietuvos Respublikoje panaikinimas pagal Lietuvos Respublikos patentų įstatymo 75 straipsnį

(11) EPO paskelbimo numeris	Panaikinimo data
0730876	2015 03 06
0733634	2015 03 22
0864312	2015 03 10
0872610	2015 03 11
0984023	2015 02 27
0990440	2015 02 25
1071420	2015 03 22
1136081	2015 03 16
1161434	2015 03 01
1165559	2015 03 21
1236702	2015 03 02
1261790	2015 03 09
1261791	2015 03 09
1263490	2015 03 02
1263722	2015 03 01
1268418	2015 03 20
1280355	2015 03 13
1397128	2015 03 13
1483247	2015 03 13
1494916	2015 03 03
1596879	2015 02 26
1606269	2015 03 12

Europos patentai, laikomi negaliojančiais pagal Lietuvos Respublikos patentų įstatymo 71 straipsnio 5 dalį

(11) EPO paskelbimo numeris	Pripažinimo negaliojančiu data
1373868	2015 05 20
1381826	2015 05 27
1383926	2015 05 06
1497019	2015 05 20
1506485	2015 05 06
1507544	2015 05 06
1575419	2015 05 27
1579648	2015 05 27
1583493	2015 05 06
1594969	2015 05 20
1609865	2015 05 27
1617710	2015 05 20
1651188	2015 05 06
1659816	2015 05 20
1687411	2015 05 06
2264152	2015 05 20
2266978	2015 05 20
2274978	2015 05 20
2305221	2015 05 20
2305804	2015 05 06

Europos patentų galiojimo Lietuvos Respublikoje panaikinimas pagal Lietuvos Respublikos patentų įstatymo 81 straipsnį

(11) EPO paskelbimo numeris	Panaikinimo data
1568451	2015 02 25
1571173	2015 02 28
1720802	2015 02 24
1723170	2015 03 10
1727550	2015 03 18
1729730	2015 03 23
1732534	2015 02 25
1732968	2015 03 10
1733100	2015 03 12
1753852	2015 03 02
1858930	2015 03 14
1860945	2015 03 16
1861198	2015 03 21
1861713	2015 03 20
1863909	2015 03 15
1868614	2015 03 24
1868642	2015 03 17
1869049	2015 03 20
1874965	2015 03 15
1931407	2015 03 20
1963596	2015 03 03
1967741	2015 03 05
1989293	2015 02 28
1999026	2015 03 14

(11) EPO paskelbimo numeris	Panaikinimo data
2009807	2015 03 18
2030622	2015 03 24
2098471	2015 02 25
2107188	2015 03 20
2107190	2015 03 20
2107191	2015 03 20
2120884	2015 03 13
2125620	2015 03 18
2126093	2015 03 01
2136801	2015 03 07
2139892	2015 03 11
2163248	2015 03 22
2233664	2015 03 12
2254882	2015 03 02
2274419	2015 03 23
2276759	2015 03 18
2280605	2015 03 10
2280607	2015 03 13
2298766	2015 03 02
2307631	2015 03 13
2314632	2015 03 22
2366427	2015 03 15
2366854	2015 03 08
2401270	2015 02 24

(11) EPO paskelbimo numeris	Panaikinimo data
2405426	2015 03 03
2406829	2015 03 10
2424916	2015 03 16
2542079	2015 03 02
2686633	2015 03 14

Europos patentai,
kurių galiojimas pasibaigęs
pagal Lietuvos Respublikos
patentų įstatymo 36 straipsnį

Patento nr.	Galiojimo baigties data
0699680	2015 09 01
0726766	2015 08 30
0779808	2015 09 06
0779933	2015 09 01

Europos patentai,
laikomi ab initio negaliojančiais
pagal Lietuvos Respublikos
patentų įstatymo 79 straipsnio 5 dalį

(11) EPO paskelbimo numeris	Pripažinimo negaliojančiu data	(11) EPO paskelbimo numeris	Pripažinimo negaliojančiu data
1548171	2015 05 20	1673998	2015 05 20
1548986	2015 05 06	1676624	2015 05 20
1553485	2015 05 20	1686403	2015 05 06
1564274	2015 05 06	1688689	2015 05 06
1569012	2015 05 06	1688790	2015 05 20
1580331	2015 05 20	1691746	2015 05 27
1582327	2015 05 13	1693076	2015 05 27
1598265	2015 05 06	1694818	2015 05 27
1624052	2015 05 27	1695445	2015 05 06
1640691	2015 05 06	1695953	2015 05 27
1642550	2015 05 27	1696015	2015 05 13
1642735	2015 05 13	1698732	2015 05 06
1647604	2015 05 20	1700230	2015 05 06
1655263	2015 05 27	1700394	2015 05 20
1669608	2015 05 06	1700855	2015 05 06
1669852	2015 05 20	1702303	2015 05 27

(11) EPO paskelbimo numeris	Pripažinimo negaliojančiu data	(11) EPO paskelbimo numeris	Pripažinimo negaliojančiu data
1703239	2015 05 27	1724853	2015 05 06
1703871	2015 05 13	1726876	2015 05 06
1706169	2015 05 13	1727915	2015 05 13
1706201	2015 05 27	1727932	2015 05 13
1706546	2015 05 13	1728256	2015 05 13
1706959	2015 05 20	1730465	2015 05 20
1707807	2015 05 13	1730675	2015 05 20
1707880	2015 05 20	1730746	2015 05 20
1707882	2015 05 27	1732447	2015 05 13
1708560	2015 05 06	1734088	2015 05 13
1713132	2015 05 20	1734507	2015 05 27
1713789	2015 05 27	1734880	2015 05 20
1716476	2015 05 20	1734949	2015 05 20
1720575	2015 05 20	1735037	2015 05 20
1720890	2015 05 20	1735445	2015 05 27
1720912	2015 05 06	1735887	2015 05 20
1720995	2015 05 06	1737174	2015 05 27
1721155	2015 05 06	1738116	2015 05 06

(11) EPO paskelbimo numeris	Pripažinimo negaliojančiu data	(11) EPO paskelbimo numeris	Pripažinimo negaliojančiu data
1738500	2015 05 27	1759495	2015 05 27
1739441	2015 05 20	1760385	2015 05 06
1740091	2015 05 06	1761327	2015 05 20
1740521	2015 05 20	1761510	2015 05 13
1741046	2015 05 20	1765869	2015 05 20
1741279	2015 05 20	1766446	2015 05 06
1743414	2015 05 13	1767062	2015 05 06
1744630	2015 05 20	1769052	2015 05 20
1748474	2015 05 06	1769739	2015 05 27
1749190	2015 05 06	1770080	2015 05 27
1750545	2015 05 20	1770276	2015 05 06
1752072	2015 05 20	1770318	2015 05 13
1752755	2015 05 06	1771603	2015 05 06
1753912	2015 05 06	1771635	2015 05 13
1754944	2015 05 06	1771756	2015 05 06
1754955	2015 05 06	1773441	2015 05 20
1758346	2015 05 27	1773484	2015 05 13
1758816	2015 05 13	1773556	2015 05 06

(11) EPO paskelbimo numeris	Pripažinimo negaliojančiu data	(11) EPO paskelbimo numeris	Pripažinimo negaliojančiu data
1773592	2015 05 27	1791690	2015 05 27
1774802	2015 05 06	1792375	2015 05 20
1776173	2015 05 27	1794328	2015 05 27
1776581	2015 05 06	1796333	2015 05 20
1778095	2015 05 06	1796651	2015 05 20
1782319	2015 05 06	1797102	2015 05 27
1782578	2015 05 27	1797683	2015 05 06
1782697	2015 05 20	1798293	2015 05 20
1783608	2015 05 20	1799123	2015 05 06
1784258	2015 05 13	1799188	2015 05 06
1784432	2015 05 27	1799383	2015 05 27
1786004	2015 05 20	1799717	2015 05 20
1787747	2015 05 20	1802329	2015 05 06
1789559	2015 05 20	1802443	2015 05 20
1789562	2015 05 13	1804575	2015 05 27
1790590	2015 05 20	1805186	2015 05 27
1791254	2015 05 20	1806471	2015 05 06
1791542	2015 05 20	1806530	2015 05 06

(11) EPO paskelbimo numeris	Pripažinimo negaliojančiu data	(11) EPO paskelbimo numeris	Pripažinimo negaliojančiu data
1807116	2015 05 06	1833852	2015 05 27
1807616	2015 05 27	1834917	2015 05 20
1808849	2015 05 27	1834934	2015 05 06
1809881	2015 05 13	1835863	2015 05 27
1810536	2015 05 06	1837006	2015 05 06
1811758	2015 05 06	1837163	2015 05 06
1812969	2015 05 06	1837729	2015 05 06
1814482	2015 05 27	1838068	2015 05 06
1817215	2015 05 20	1838161	2015 05 27
1819481	2015 05 13	1838926	2015 05 06
1820247	2015 05 20	1841657	2015 05 27
1824884	2015 05 13	1841772	2015 05 06
1827201	2015 05 27	1842313	2015 05 06
1828444	2015 05 06	1844549	2015 05 20
1831250	2015 05 06	1845955	2015 05 27
1831310	2015 05 06	1847247	2015 05 20
1832884	2015 05 06	1847412	2015 05 20
1833594	2015 05 27	1847568	2015 05 20

(11) EPO paskelbimo numeris	Pripažinimo negaliojančiu data	(11) EPO paskelbimo numeris	Pripažinimo negaliojančiu data
1848190	2015 05 20	1859578	2015 05 06
1849892	2015 05 27	1860134	2015 05 27
1849902	2015 05 13	1860454	2015 05 06
1850064	2015 05 06	1860938	2015 05 13
1850927	2015 05 20	1861118	2015 05 06
1851261	2015 05 27	1861758	2015 05 13
1851457	2015 05 06	1861937	2015 05 06
1851509	2015 05 20	1862533	2015 05 13
1853212	2015 05 06	1862767	2015 05 27
1854029	2015 05 13	1863766	2015 05 20
1854642	2015 05 27	1864112	2015 05 06
1855565	2015 05 20	1864304	2015 05 20
1855639	2015 05 20	1865208	2015 05 06
1855856	2015 05 06	1866376	2015 05 20
1856167	2015 05 06	1867112	2015 05 06
1856577	2015 05 27	1867825	2015 05 20
1858415	2015 05 13	1868018	2015 05 27
1859001	2015 05 06	1868438	2015 05 20

(11) EPO paskelbimo numeris	Pripažinimo negaliojančiu data	(11) EPO paskelbimo numeris	Pripažinimo negaliojančiu data
1868513	2015 05 06	1882206	2015 05 06
1868689	2015 05 27	1884608	2015 05 06
1869706	2015 05 06	1884721	2015 05 27
1869914	2015 05 20	1886336	2015 05 06
1871703	2015 05 20	1886645	2015 05 20
1871704	2015 05 20	1887289	2015 05 06
1871924	2015 05 06	1889036	2015 05 06
1874181	2015 05 20	1890383	2015 05 27
1874365	2015 05 27	1890531	2015 05 20
1874868	2015 05 20	1893054	2015 05 27
1875446	2015 05 27	1893434	2015 05 27
1876178	2015 05 27	1895998	2015 05 06
1877464	2015 05 27	1896096	2015 05 13
1877526	2015 05 13	1897897	2015 05 27
1879923	2015 05 27	1898788	2015 05 13
1881263	2015 05 13	1901099	2015 05 20
1881560	2015 05 27	1904601	2015 05 06
1881895	2015 05 20	1905777	2015 05 06

(11) EPO paskelbimo numeris	Pripažinimo negaliojančiu data	(11) EPO paskelbimo numeris	Pripažinimo negaliojančiu data
1907131	2015 05 06	1921210	2015 05 13
1907172	2015 05 20	1921944	2015 05 20
1907821	2015 05 27	1922337	2015 05 06
1909196	2015 05 13	1922535	2015 05 27
1910427	2015 05 13	1923703	2015 05 06
1910786	2015 05 20	1924224	2015 05 13
1911136	2015 05 27	1926224	2015 05 06
1912925	2015 05 20	1927121	2015 05 20
1913422	2015 05 13	1927212	2015 05 27
1914372	2015 05 06	1927260	2015 05 20
1915058	2015 05 20	1927489	2015 05 13
1915774	2015 05 20	1929813	2015 05 27
1917281	2015 05 13	1930643	2015 05 27
1918369	2015 05 20	1930845	2015 05 06
1921158	2015 05 06	1931127	2015 05 27
1921159	2015 05 13	1931177	2015 05 27
1921160	2015 05 06	1931345	2015 05 13
1921161	2015 05 13	1931448	2015 05 20

(11) EPO paskelbimo numeris	Pripažinimo negaliojančiu data	(11) EPO paskelbimo numeris	Pripažinimo negaliojančiu data
1931753	2015 05 20	1945673	2015 05 06
1931786	2015 05 27	1946070	2015 05 20
1932308	2015 05 13	1947551	2015 05 27
1933057	2015 05 27	1948202	2015 05 27
1933659	2015 05 06	1948282	2015 05 06
1933695	2015 05 27	1949142	2015 05 13
1934879	2015 05 13	1949519	2015 05 27
1935071	2015 05 20	1952110	2015 05 20
1937175	2015 05 27	1952686	2015 05 20
1937815	2015 05 13	1952885	2015 05 20
1940373	2015 05 06	1952982	2015 05 06
1940476	2015 05 27	1954429	2015 05 27
1940926	2015 05 27	1954725	2015 05 06
1943021	2015 05 20	1957584	2015 05 20
1943218	2015 05 06	1959915	2015 05 13
1943710	2015 05 20	1960368	2015 05 06
1943963	2015 05 20	1960783	2015 05 27
1944991	2015 05 13	1961246	2015 05 27

(11) EPO paskelbimo numeris	Pripažinimo negaliojančiu data	(11) EPO paskelbimo numeris	Pripažinimo negaliojančiu data
1962854	2015 05 06	1974979	2015 05 06
1964953	2015 05 13	1976443	2015 05 20
1965030	2015 05 20	1976594	2015 05 06
1966070	2015 05 20	1976951	2015 05 06
1966212	2015 05 13	1977634	2015 05 27
1966711	2015 05 06	1977661	2015 05 20
1966961	2015 05 27	1977662	2015 05 20
1967252	2015 05 27	1978740	2015 05 06
1968648	2015 05 06	1978847	2015 05 06
1968838	2015 05 20	1978871	2015 05 06
1969026	2015 05 06	1979147	2015 05 20
1969187	2015 05 27	1979535	2015 05 06
1969815	2015 05 20	1980620	2015 05 06
1969920	2015 05 06	1980937	2015 05 20
1971092	2015 05 06	1981343	2015 05 13
1971093	2015 05 06	1981513	2015 05 27
1972166	2015 05 20	1981584	2015 05 13
1972896	2015 05 06	1981598	2015 05 13

(11) EPO paskelbimo numeris	Pripažinimo negaliojančiu data	(11) EPO paskelbimo numeris	Pripažinimo negaliojančiu data
1981684	2015 05 06	1994370	2015 05 06
1981935	2015 05 20	1995141	2015 05 06
1982481	2015 05 06	1995974	2015 05 20
1983907	2015 05 20	1996521	2015 05 06
1984076	2015 05 20	1996677	2015 05 06
1984499	2015 05 27	1996691	2015 05 06
1985860	2015 05 20	1996726	2015 05 06
1985948	2015 05 06	1996994	2015 05 27
1987018	2015 05 20	1997018	2015 05 27
1987043	2015 05 27	1997266	2015 05 13
1987194	2015 05 27	1999207	2015 05 06
1987383	2015 05 06	1999320	2015 05 13
1989353	2015 05 06	1999321	2015 05 06
1989700	2015 05 20	1999833	2015 05 27
1990484	2015 05 27	1999908	2015 05 06
1990710	2015 05 06	2000710	2015 05 20
1991257	2015 05 06	2000711	2015 05 20
1992369	2015 05 06	2001145	2015 05 27

(11) EPO paskelbimo numeris	Pripažinimo negaliojančiu data	(11) EPO paskelbimo numeris	Pripažinimo negaliojančiu data
2001339	2015 05 06	2012481	2015 05 20
2001366	2015 05 06	2012900	2015 05 06
2001790	2015 05 06	2013232	2015 05 20
2001791	2015 05 06	2013327	2015 05 20
2002101	2015 05 06	2015821	2015 05 27
2002330	2015 05 20	2016719	2015 05 06
2003877	2015 05 06	2016990	2015 05 06
2004775	2015 05 06	2017066	2015 05 20
2005876	2015 05 06	2017081	2015 05 20
2006868	2015 05 06	2018372	2015 05 13
2007174	2015 05 27	2018828	2015 05 06
2007789	2015 05 20	2019657	2015 05 27
2008274	2015 05 27	2019728	2015 05 06
2009840	2015 05 27	2020918	2015 05 20
2011280	2015 05 20	2021136	2015 05 06
2011345	2015 05 20	2021754	2015 05 20
2012088	2015 05 06	2022186	2015 05 06
2012402	2015 05 20	2025475	2015 05 06

(11) EPO paskelbimo numeris	Pripažinimo negaliojančiu data	(11) EPO paskelbimo numeris	Pripažinimo negaliojančiu data
2026554	2015 05 27	2034799	2015 05 27
2026874	2015 05 20	2034800	2015 05 27
2028351	2015 05 27	2034955	2015 05 13
2030653	2015 05 27	2034985	2015 05 06
2031837	2015 05 06	2035368	2015 05 27
2032360	2015 05 06	2035853	2015 05 06
2032388	2015 05 20	2036229	2015 05 06
2032474	2015 05 20	2036399	2015 05 27
2032536	2015 05 06	2036516	2015 05 13
2032634	2015 05 13	2037434	2015 05 06
2032663	2015 05 06	2037865	2015 05 13
2032977	2015 05 13	2038204	2015 05 27
2033191	2015 05 27	2038649	2015 05 06
2033524	2015 05 27	2039609	2015 05 13
2033537	2015 05 06	2040042	2015 05 13
2033923	2015 05 06	2040533	2015 05 20
2034110	2015 05 06	2040799	2015 05 13
2034797	2015 05 06	2040970	2015 05 27

(11) EPO paskelbimo numeris	Pripažinimo negaliojančiu data	(11) EPO paskelbimo numeris	Pripažinimo negaliojančiu data
2041157	2015 05 06	2053144	2015 05 06
2041171	2015 05 20	2055197	2015 05 20
2041756	2015 05 13	2055235	2015 05 13
2043031	2015 05 27	2055853	2015 05 20
2044894	2015 05 20	2056776	2015 05 13
2044969	2015 05 27	2057084	2015 05 06
2045644	2015 05 06	2058112	2015 05 20
2046114	2015 05 27	2059290	2015 05 27
2046735	2015 05 06	2060376	2015 05 06
2047293	2015 05 06	2060835	2015 05 27
2048670	2015 05 20	2063504	2015 05 06
2048685	2015 05 20	2063872	2015 05 06
2049684	2015 05 06	2064315	2015 05 13
2049748	2015 05 06	2064690	2015 05 20
2049827	2015 05 13	2067125	2015 05 20
2050152	2015 05 27	2067457	2015 05 27
2050577	2015 05 06	2067905	2015 05 20
2051617	2015 05 27	2068445	2015 05 06

(11) EPO paskelbimo numeris	Pripažinimo negaliojančiu data	(11) EPO paskelbimo numeris	Pripažinimo negaliojančiu data
2068496	2015 05 27	2073966	2015 05 27
2068738	2015 05 20	2074387	2015 05 20
2069522	2015 05 27	2074454	2015 05 27
2069651	2015 05 06	2074549	2015 05 20
2070263	2015 05 27	2074992	2015 05 20
2070873	2015 05 20	2075742	2015 05 27
2071039	2015 05 27	2075856	2015 05 13
2071112	2015 05 27	2076278	2015 05 06
2071113	2015 05 27	2077794	2015 05 06
2071672	2015 05 06	2077980	2015 05 13
2071860	2015 05 06	2078368	2015 05 06
2072465	2015 05 13	2079376	2015 05 06
2072710	2015 05 20	2079906	2015 05 20
2072748	2015 05 27	2080022	2015 05 13
2072881	2015 05 06	2080295	2015 05 27
2073188	2015 05 06	2080425	2015 05 20
2073725	2015 05 06	2080450	2015 05 13
2073883	2015 05 27	2080725	2015 05 20

(11) EPO paskelbimo numeris	Pripažinimo negaliojančiu data	(11) EPO paskelbimo numeris	Pripažinimo negaliojančiu data
2081315	2015 05 13	2090607	2015 05 20
2081490	2015 05 13	2090675	2015 05 20
2082081	2015 05 06	2090775	2015 05 20
2082224	2015 05 13	2090950	2015 05 13
2082575	2015 05 20	2091678	2015 05 13
2082681	2015 05 27	2091756	2015 05 13
2084715	2015 05 27	2091905	2015 05 13
2085031	2015 05 20	2092455	2015 05 13
2085220	2015 05 20	2092510	2015 05 06
2085276	2015 05 27	2093970	2015 05 27
2086598	2015 05 27	2094154	2015 05 20
2087629	2015 05 13	2094915	2015 05 27
2087826	2015 05 20	2095584	2015 05 06
2088411	2015 05 06	2095664	2015 05 13
2088804	2015 05 27	2095686	2015 05 27
2089082	2015 05 20	2096214	2015 05 13
2089100	2015 05 27	2096503	2015 05 06
2089633	2015 05 13	2097507	2015 05 06

(11) EPO paskelbimo numeris	Pripažinimo negaliojančiu data	(11) EPO paskelbimo numeris	Pripažinimo negaliojančiu data
2097801	2015 05 20	2104513	2015 05 20
2098117	2015 05 13	2105562	2015 05 06
2098530	2015 05 06	2106241	2015 05 06
2098625	2015 05 06	2106762	2015 05 27
2098706	2015 05 13	2106885	2015 05 20
2099323	2015 05 27	2108181	2015 05 27
2100140	2015 05 06	2108197	2015 05 27
2100530	2015 05 20	2108961	2015 05 20
2100541	2015 05 06	2109277	2015 05 20
2101016	2015 05 27	2109876	2015 05 06
2101198	2015 05 27	2110487	2015 05 20
2101334	2015 05 13	2110576	2015 05 20
2101871	2015 05 27	2111192	2015 05 13
2101931	2015 05 13	2111723	2015 05 27
2102925	2015 05 20	2113184	2015 05 20
2103708	2015 05 06	2114388	2015 05 20
2104257	2015 05 20	2114682	2015 05 13
2104502	2015 05 06	2115237	2015 05 27

(11) EPO paskelbimo numeris	Pripažinimo negaliojančiu data	(11) EPO paskelbimo numeris	Pripažinimo negaliojančiu data
2115751	2015 05 27	2124814	2015 05 20
2115956	2015 05 27	2124866	2015 05 06
2116310	2015 05 20	2124973	2015 05 27
2116316	2015 05 13	2125141	2015 05 27
2116523	2015 05 06	2125165	2015 05 27
2117402	2015 05 27	2125389	2015 05 06
2118300	2015 05 27	2125480	2015 05 27
2119052	2015 05 27	2126133	2015 05 06
2119157	2015 05 06	2126884	2015 05 06
2119453	2015 05 20	2127039	2015 05 06
2119928	2015 05 06	2127429	2015 05 13
2120089	2015 05 20	2127846	2015 05 20
2120743	2015 05 27	2128125	2015 05 06
2121737	2015 05 27	2128131	2015 05 13
2123058	2015 05 13	2128332	2015 05 27
2123795	2015 05 06	2128372	2015 05 06
2124028	2015 05 20	2128426	2015 05 13
2124767	2015 05 13	2128485	2015 05 20

(11) EPO paskelbimo numeris	Pripažinimo negaliojančiu data	(11) EPO paskelbimo numeris	Pripažinimo negaliojančiu data
2128897	2015 05 06	2132893	2015 05 20
2129045	2015 05 20	2132972	2015 05 27
2129296	2015 05 20	2133656	2015 05 27
2129424	2015 05 27	2133973	2015 05 06
2129429	2015 05 27	2134287	2015 05 20
2129444	2015 05 13	2134436	2015 05 13
2129678	2015 05 27	2134652	2015 05 27
2129680	2015 05 06	2134773	2015 05 27
2130023	2015 05 06	2134873	2015 05 06
2131027	2015 05 06	2135062	2015 05 06
2131081	2015 05 06	2135100	2015 05 06
2131133	2015 05 06	2135161	2015 05 20
2131398	2015 05 20	2135492	2015 05 06
2131434	2015 05 06	2135857	2015 05 06
2131930	2015 05 27	2136034	2015 05 13
2132486	2015 05 13	2136055	2015 05 06
2132526	2015 05 13	2136505	2015 05 27
2132790	2015 05 13	2136627	2015 05 13

(11) EPO paskelbimo numeris	Pripažinimo negaliojančiu data	(11) EPO paskelbimo numeris	Pripažinimo negaliojančiu data
2136629	2015 05 13	2142023	2015 05 13
2137189	2015 05 06	2142335	2015 05 06
2137483	2015 05 20	2142838	2015 05 06
2137859	2015 05 06	2143259	2015 05 27
2137939	2015 05 06	2143394	2015 05 27
2138215	2015 05 27	2143641	2015 05 06
2138365	2015 05 06	2143662	2015 05 06
2138367	2015 05 13	2144008	2015 05 20
2138439	2015 05 20	2144691	2015 05 06
2138879	2015 05 06	2145360	2015 05 20
2139235	2015 05 13	2145496	2015 05 06
2139258	2015 05 06	2145535	2015 05 20
2139557	2015 05 13	2145551	2015 05 20
2139681	2015 05 20	2147651	2015 05 27
2139963	2015 05 20	2148000	2015 05 20
2140191	2015 05 06	2148142	2015 05 20
2141229	2015 05 13	2148232	2015 05 20
2141407	2015 05 13	2148264	2015 05 20

(11) EPO paskelbimo numeris	Pripažinimo negaliojančiu data	(11) EPO paskelbimo numeris	Pripažinimo negaliojančiu data
2148323	2015 05 20	2155080	2015 05 06
2148345	2015 05 06	2155907	2015 05 27
2148691	2015 05 20	2155951	2015 05 13
2149468	2015 05 06	2156086	2015 05 13
2149560	2015 05 13	2156174	2015 05 20
2149723	2015 05 06	2156640	2015 05 13
2149938	2015 05 06	2157166	2015 05 06
2149941	2015 05 20	2157558	2015 05 06
2149964	2015 05 06	2158418	2015 05 20
2150359	2015 05 06	2158820	2015 05 06
2151273	2015 05 06	2159395	2015 05 06
2151382	2015 05 20	2159397	2015 05 27
2152339	2015 05 06	2160230	2015 05 20
2153547	2015 05 06	2160950	2015 05 13
2153693	2015 05 06	2162054	2015 05 06
2154694	2015 05 13	2162116	2015 05 06
2154731	2015 05 13	2162268	2015 05 27
2154903	2015 05 13	2163296	2015 05 27

(11) EPO paskelbimo numeris	Pripažinimo negaliojančiu data	(11) EPO paskelbimo numeris	Pripažinimo negaliojančiu data
2163890	2015 05 13	2173353	2015 05 06
2163934	2015 05 20	2173610	2015 05 06
2164672	2015 05 06	2173770	2015 05 27
2165557	2015 05 27	2174100	2015 05 06
2165923	2015 05 06	2174116	2015 05 13
2165956	2015 05 27	2175388	2015 05 13
2166514	2015 05 20	2175617	2015 05 20
2166690	2015 05 13	2175926	2015 05 13
2167641	2015 05 06	2176294	2015 05 20
2167967	2015 05 27	2176607	2015 05 06
2168912	2015 05 27	2177519	2015 05 27
2169005	2015 05 13	2177750	2015 05 06
2169420	2015 05 06	2177995	2015 05 20
2169845	2015 05 27	2178287	2015 05 20
2170763	2015 05 27	2178455	2015 05 06
2171811	2015 05 20	2178474	2015 05 20
2172127	2015 05 27	2179106	2015 05 13
2172693	2015 05 20	2179560	2015 05 06

(11) EPO paskelbimo numeris	Pripažinimo negaliojančiu data	(11) EPO paskelbimo numeris	Pripažinimo negaliojančiu data
2180258	2015 05 20	2186933	2015 05 13
2180342	2015 05 06	2187558	2015 05 13
2180657	2015 05 20	2187659	2015 05 13
2180683	2015 05 20	2187784	2015 05 06
2180799	2015 05 13	2187790	2015 05 06
2180997	2015 05 06	2187846	2015 05 06
2181364	2015 05 20	2188146	2015 05 06
2181373	2015 05 20	2188222	2015 05 20
2182045	2015 05 27	2188686	2015 05 06
2182461	2015 05 13	2188821	2015 05 20
2182721	2015 05 13	2189314	2015 05 13
2182870	2015 05 27	2190401	2015 05 20
2183976	2015 05 06	2190647	2015 05 27
2184175	2015 05 20	2190746	2015 05 06
2184578	2015 05 20	2191224	2015 05 20
2184872	2015 05 27	2191284	2015 05 20
2184989	2015 05 06	2191944	2015 05 27
2185202	2015 05 06	2192085	2015 05 27

(11) EPO paskelbimo numeris	Pripažinimo negaliojančiu data	(11) EPO paskelbimo numeris	Pripažinimo negaliojančiu data
2192640	2015 05 06	2201915	2015 05 27
2192764	2015 05 20	2202395	2015 05 06
2193680	2015 05 20	2202797	2015 05 27
2193747	2015 05 06	2202871	2015 05 06
2193866	2015 05 13	2202906	2015 05 20
2195005	2015 05 27	2203046	2015 05 27
2195461	2015 05 27	2203166	2015 05 06
2196550	2015 05 27	2203205	2015 05 06
2197963	2015 05 27	2203267	2015 05 20
2198016	2015 05 27	2203304	2015 05 13
2198757	2015 05 27	2203634	2015 05 13
2198954	2015 05 13	2203959	2015 05 13
2199079	2015 05 20	2204284	2015 05 27
2199411	2015 05 06	2204710	2015 05 20
2199445	2015 05 27	2204925	2015 05 20
2200827	2015 05 20	2205194	2015 05 13
2201631	2015 05 27	2205687	2015 05 06
2201844	2015 05 20	2205693	2015 05 27

(11) EPO paskelbimo numeris	Pripažinimo negaliojančiu data	(11) EPO paskelbimo numeris	Pripažinimo negaliojančiu data
2205832	2015 05 27	2210669	2015 05 13
2206549	2015 05 20	2210876	2015 05 20
2206813	2015 05 20	2212004	2015 05 13
2206909	2015 05 27	2212263	2015 05 27
2207010	2015 05 20	2213382	2015 05 06
2207456	2015 05 20	2213426	2015 05 27
2207749	2015 05 20	2213535	2015 05 20
2208792	2015 05 06	2214840	2015 05 06
2208846	2015 05 13	2215322	2015 05 06
2209448	2015 05 20	2215513	2015 05 20
2209479	2015 05 20	2216078	2015 05 20
2209650	2015 05 06	2216432	2015 05 06
2209740	2015 05 20	2216440	2015 05 27
2210113	2015 05 27	2216795	2015 05 13
2210225	2015 05 06	2217062	2015 05 27
2210427	2015 05 06	2217113	2015 05 27
2210589	2015 05 06	2217520	2015 05 06
2210602	2015 05 20	2217706	2015 05 27

(11) EPO paskelbimo numeris	Pripažinimo negaliojančiu data	(11) EPO paskelbimo numeris	Pripažinimo negaliojančiu data
2218072	2015 05 13	2224183	2015 05 06
2218088	2015 05 06	2224259	2015 05 20
2218887	2015 05 13	2224602	2015 05 06
2218934	2015 05 06	2224679	2015 05 06
2219105	2015 05 13	2224777	2015 05 27
2220246	2015 05 20	2224798	2015 05 06
2220647	2015 05 06	2225651	2015 05 27
2221014	2015 05 20	2225886	2015 05 27
2221145	2015 05 06	2226070	2015 05 06
2221267	2015 05 13	2226124	2015 05 06
2222831	2015 05 06	2226168	2015 05 06
2222853	2015 05 27	2226249	2015 05 20
2223178	2015 05 27	2226402	2015 05 13
2223404	2015 05 27	2227060	2015 05 13
2223451	2015 05 06	2227268	2015 05 27
2223516	2015 05 27	2227890	2015 05 27
2223768	2015 05 06	2227964	2015 05 06
2223998	2015 05 13	2228151	2015 05 13

(11) EPO paskelbimo numeris	Pripažinimo negaliojančiu data	(11) EPO paskelbimo numeris	Pripažinimo negaliojančiu data
2228533	2015 05 13	2231998	2015 05 20
2228774	2015 05 06	2232105	2015 05 06
2228791	2015 05 06	2232794	2015 05 13
2229145	2015 05 27	2233036	2015 05 27
2229595	2015 05 13	2233565	2015 05 13
2229882	2015 05 20	2233695	2015 05 27
2229891	2015 05 06	2233892	2015 05 27
2229936	2015 05 06	2234310	2015 05 06
2230040	2015 05 20	2234539	2015 05 20
2230345	2015 05 06	2234824	2015 05 27
2230469	2015 05 06	2234878	2015 05 27
2230483	2015 05 06	2235606	2015 05 13
2230870	2015 05 06	2235964	2015 05 06
2230872	2015 05 06	2236102	2015 05 06
2230918	2015 05 27	2236235	2015 05 20
2231060	2015 05 27	2236613	2015 05 27
2231940	2015 05 06	2237377	2015 05 20
2231986	2015 05 06	2237488	2015 05 27

(11) EPO paskelbimo numeris	Pripažinimo negaliojančiu data	(11) EPO paskelbimo numeris	Pripažinimo negaliojančiu data
2238067	2015 05 20	2242843	2015 05 27
2238501	2015 05 20	2243001	2015 05 27
2238683	2015 05 20	2243181	2015 05 06
2238688	2015 05 13	2243192	2015 05 27
2238872	2015 05 06	2244269	2015 05 13
2238914	2015 05 20	2244899	2015 05 27
2239223	2015 05 13	2244946	2015 05 13
2239359	2015 05 20	2245049	2015 05 20
2239997	2015 05 20	2245106	2015 05 06
2240102	2015 05 06	2245177	2015 05 13
2240283	2015 05 13	2245793	2015 05 27
2240311	2015 05 06	2245843	2015 05 06
2240530	2015 05 20	2246180	2015 05 20
2241069	2015 05 20	2246289	2015 05 20
2241348	2015 05 06	2246351	2015 05 06
2241977	2015 05 27	2247402	2015 05 27
2242103	2015 05 06	2247448	2015 05 06
2242836	2015 05 20	2248115	2015 05 20

(11) EPO paskelbimo numeris	Pripažinimo negaliojančiu data
2248154	2015 05 06
2248160	2015 05 20
2248228	2015 05 06
2248265	2015 05 27
2248356	2015 05 27
2248429	2015 05 13
2249227	2015 05 27
2249547	2015 05 06
2249697	2015 05 06
2249816	2015 05 20
2249834	2015 05 13
2249934	2015 05 13
2250156	2015 05 06
2250310	2015 05 20
2250468	2015 05 06
2250764	2015 05 27
2251673	2015 05 06
2251739	2015 05 06

(11) EPO paskelbimo numeris	Pripažinimo negaliojančiu data
2251878	2015 05 13
2252536	2015 05 06
2252580	2015 05 20
2252635	2015 05 06
2252699	2015 05 27
2252729	2015 05 27
2252825	2015 05 06
2253232	2015 05 20
2254203	2015 05 20
2254249	2015 05 27
2254250	2015 05 27
2254462	2015 05 20
2254519	2015 05 06
2254698	2015 05 13
2254756	2015 05 13
2254761	2015 05 06
2254994	2015 05 20
2255026	2015 05 06

(11) EPO paskelbimo numeris	Pripažinimo negaliojančiu data	(11) EPO paskelbimo numeris	Pripažinimo negaliojančiu data
2255072	2015 05 06	2259619	2015 05 06
2255077	2015 05 06	2259922	2015 05 20
2255220	2015 05 13	2260336	2015 05 06
2255223	2015 05 20	2260438	2015 05 13
2255368	2015 05 06	2260759	2015 05 06
2255565	2015 05 06	2262222	2015 05 20
2255592	2015 05 27	2262410	2015 05 27
2256303	2015 05 20	2262574	2015 05 13
2256915	2015 05 06	2262603	2015 05 13
2257468	2015 05 20	2262713	2015 05 20
2257640	2015 05 20	2262986	2015 05 13
2257793	2015 05 13	2263078	2015 05 13
2257883	2015 05 06	2263231	2015 05 06
2257909	2015 05 13	2263266	2015 05 06
2258001	2015 05 06	2264079	2015 05 27
2258337	2015 05 20	2264306	2015 05 13
2258506	2015 05 20	2264822	2015 05 06
2258645	2015 05 13	2265387	2015 05 06

(11) EPO paskelbimo numeris	Pripažinimo negaliojančiu data	(11) EPO paskelbimo numeris	Pripažinimo negaliojančiu data
2265688	2015 05 20	2270625	2015 05 27
2265784	2015 05 13	2270642	2015 05 13
2266619	2015 05 13	2270747	2015 05 06
2266897	2015 05 06	2271327	2015 05 20
2267025	2015 05 13	2271345	2015 05 20
2267416	2015 05 20	2271432	2015 05 06
2268415	2015 05 06	2271666	2015 05 06
2268553	2015 05 06	2271773	2015 05 20
2268555	2015 05 06	2271862	2015 05 06
2268623	2015 05 06	2271936	2015 05 06
2268792	2015 05 13	2271953	2015 05 20
2268805	2015 05 06	2271971	2015 05 27
2268816	2015 05 06	2272628	2015 05 13
2268845	2015 05 13	2272973	2015 05 27
2269111	2015 05 06	2273616	2015 05 20
2269244	2015 05 27	2273772	2015 05 06
2269892	2015 05 13	2274138	2015 05 06
2270141	2015 05 27	2274150	2015 05 06

(11) EPO paskelbimo numeris	Pripažinimo negaliojančiu data	(11) EPO paskelbimo numeris	Pripažinimo negaliojančiu data
2274243	2015 05 13	2280168	2015 05 06
2274281	2015 05 27	2280704	2015 05 13
2274335	2015 05 13	2280759	2015 05 06
2274556	2015 05 13	2280922	2015 05 06
2274653	2015 05 06	2280941	2015 05 06
2274923	2015 05 06	2281473	2015 05 06
2276665	2015 05 06	2282023	2015 05 06
2276977	2015 05 13	2282160	2015 05 06
2277465	2015 05 06	2282669	2015 05 13
2278562	2015 05 20	2282904	2015 05 06
2278845	2015 05 13	2283004	2015 05 27
2278873	2015 05 06	2283164	2015 05 06
2279175	2015 05 13	2283458	2015 05 20
2279178	2015 05 20	2283471	2015 05 20
2279435	2015 05 13	2283618	2015 05 13
2279654	2015 05 20	2284959	2015 05 27
2279976	2015 05 20	2285468	2015 05 20
2279999	2015 05 27	2285770	2015 05 20

(11) EPO paskelbimo numeris	Pripažinimo negaliojančiu data	(11) EPO paskelbimo numeris	Pripažinimo negaliojančiu data
2285922	2015 05 13	2291574	2015 05 20
2285990	2015 05 13	2291680	2015 05 06
2286284	2015 05 06	2292028	2015 05 20
2286420	2015 05 20	2292406	2015 05 27
2286689	2015 05 20	2292574	2015 05 06
2286879	2015 05 13	2292858	2015 05 06
2286916	2015 05 27	2292862	2015 05 06
2287053	2015 05 13	2293163	2015 05 13
2287310	2015 05 06	2293226	2015 05 27
2287871	2015 05 20	2293741	2015 05 13
2287929	2015 05 06	2293828	2015 05 13
2288076	2015 05 20	2294202	2015 05 20
2288858	2015 05 20	2294480	2015 05 20
2289254	2015 05 20	2294526	2015 05 27
2289819	2015 05 27	2294597	2015 05 20
2290186	2015 05 20	2294732	2015 05 13
2290259	2015 05 06	2295485	2015 05 20
2290718	2015 05 27	2295731	2015 05 06

(11) EPO paskelbimo numeris	Pripažinimo negaliojančiu data	(11) EPO paskelbimo numeris	Pripažinimo negaliojančiu data
2295852	2015 05 27	2300321	2015 05 20
2296048	2015 05 27	2300745	2015 05 06
2296123	2015 05 06	2300830	2015 05 20
2296124	2015 05 13	2301119	2015 05 13
2296435	2015 05 06	2301309	2015 05 06
2296620	2015 05 13	2301480	2015 05 27
2296867	2015 05 27	2301538	2015 05 20
2297110	2015 05 20	2301831	2015 05 20
2297153	2015 05 27	2302151	2015 05 20
2297395	2015 05 27	2302377	2015 05 27
2298065	2015 05 27	2303071	2015 05 06
2298672	2015 05 06	2303396	2015 05 06
2298991	2015 05 20	2303888	2015 05 06
2299112	2015 05 13	2304084	2015 05 27
2299136	2015 05 06	2304374	2015 05 27
2300047	2015 05 06	2304485	2015 05 27
2300079	2015 05 13	2304855	2015 05 27
2300158	2015 05 20	2304959	2015 05 20

(11) EPO paskelbimo numeris	Pripažinimo negaliojančiu data	(11) EPO paskelbimo numeris	Pripažinimo negaliojančiu data
2305559	2015 05 06	2311470	2015 05 27
2305596	2015 05 27	2311638	2015 05 06
2305625	2015 05 13	2311710	2015 05 13
2305772	2015 05 20	2312014	2015 05 27
2306061	2015 05 27	2313207	2015 05 13
2306580	2015 05 20	2313591	2015 05 06
2306736	2015 05 27	2313592	2015 05 27
2306958	2015 05 27	2313678	2015 05 20
2307466	2015 05 20	2313780	2015 05 20
2307543	2015 05 27	2313899	2015 05 27
2307647	2015 05 20	2314298	2015 05 27
2308399	2015 05 20	2314702	2015 05 13
2308611	2015 05 20	2314964	2015 05 27
2308884	2015 05 06	2315065	2015 05 13
2309900	2015 05 27	2315182	2015 05 20
2310451	2015 05 06	2315305	2015 05 06
2310510	2015 05 06	2315805	2015 05 27
2311302	2015 05 06	2316233	2015 05 20

(11) EPO paskelbimo numeris	Pripažinimo negaliojančiu data	(11) EPO paskelbimo numeris	Pripažinimo negaliojančiu data
2316388	2015 05 27	2319590	2015 05 27
2316597	2015 05 27	2319647	2015 05 27
2316642	2015 05 20	2319964	2015 05 20
2316674	2015 05 20	2320610	2015 05 20
2316725	2015 05 13	2320743	2015 05 06
2316934	2015 05 13	2321047	2015 05 20
2317210	2015 05 06	2321197	2015 05 13
2317587	2015 05 13	2321663	2015 05 27
2317692	2015 05 20	2321880	2015 05 06
2317716	2015 05 06	2321926	2015 05 06
2317743	2015 05 06	2322040	2015 05 27
2317948	2015 05 27	2322180	2015 05 27
2318474	2015 05 27	2322368	2015 05 20
2318595	2015 05 13	2322389	2015 05 27
2318785	2015 05 27	2323669	2015 05 13
2319166	2015 05 20	2324066	2015 05 27
2319181	2015 05 27	2324383	2015 05 27
2319560	2015 05 13	2324658	2015 05 20

(11) EPO paskelbimo numeris	Pripažinimo negaliojančiu data	(11) EPO paskelbimo numeris	Pripažinimo negaliojančiu data
2324703	2015 05 06	2329247	2015 05 20
2325277	2015 05 13	2329597	2015 05 13
2325452	2015 05 27	2330693	2015 05 13
2326035	2015 05 27	2331262	2015 05 27
2326202	2015 05 13	2331335	2015 05 27
2326203	2015 05 06	2331902	2015 05 06
2326336	2015 05 13	2332326	2015 05 06
2326337	2015 05 20	2332469	2015 05 27
2326355	2015 05 27	2332706	2015 05 20
2326680	2015 05 13	2333010	2015 05 13
2326807	2015 05 20	2333116	2015 05 06
2327084	2015 05 27	2333717	2015 05 06
2327220	2015 05 27	2333805	2015 05 13
2327417	2015 05 06	2334266	2015 05 27
2327742	2015 05 13	2335000	2015 05 06
2327778	2015 05 20	2335018	2015 05 27
2327841	2015 05 27	2335592	2015 05 27
2328391	2015 05 27	2335892	2015 05 27

(11) EPO paskelbimo numeris	Pripažinimo negaliojančiu data	(11) EPO paskelbimo numeris	Pripažinimo negaliojančiu data
2335954	2015 05 20	2342040	2015 05 20
2336292	2015 05 06	2342175	2015 05 27
2336434	2015 05 13	2342179	2015 05 27
2336735	2015 05 20	2342337	2015 05 27
2337950	2015 05 13	2342850	2015 05 27
2338709	2015 05 27	2343029	2015 05 06
2339014	2015 05 27	2343298	2015 05 06
2339235	2015 05 06	2343467	2015 05 06
2339630	2015 05 27	2343971	2015 05 13
2339998	2015 05 06	2344104	2015 05 13
2340255	2015 05 20	2344391	2015 05 27
2340916	2015 05 06	2344919	2015 05 27
2341041	2015 05 27	2345803	2015 05 06
2341066	2015 05 20	2346190	2015 05 13
2341121	2015 05 27	2346232	2015 05 20
2341642	2015 05 20	2346402	2015 05 13
2341666	2015 05 06	2346594	2015 05 27
2341869	2015 05 27	2346830	2015 05 13

(11) EPO paskelbimo numeris	Pripažinimo negaliojančiu data	(11) EPO paskelbimo numeris	Pripažinimo negaliojančiu data
2347227	2015 05 06	2350613	2015 05 06
2347407	2015 05 20	2350621	2015 05 06
2347458	2015 05 06	2350768	2015 05 13
2347833	2015 05 27	2351272	2015 05 27
2347918	2015 05 27	2351648	2015 05 06
2348139	2015 05 06	2352380	2015 05 27
2348178	2015 05 06	2352770	2015 05 06
2348435	2015 05 27	2353318	2015 05 27
2348573	2015 05 20	2353894	2015 05 13
2348860	2015 05 27	2354816	2015 05 06
2349047	2015 05 13	2355303	2015 05 20
2349173	2015 05 20	2355409	2015 05 27
2349207	2015 05 13	2355719	2015 05 13
2349362	2015 05 27	2356168	2015 05 27
2349872	2015 05 06	2356182	2015 05 06
2349948	2015 05 20	2356411	2015 05 27
2349972	2015 05 20	2356579	2015 05 20
2350521	2015 05 13	2357103	2015 05 13

(11) EPO paskelbimo numeris	Pripažinimo negaliojančiu data	(11) EPO paskelbimo numeris	Pripažinimo negaliojančiu data
2357152	2015 05 06	2361581	2015 05 27
2357163	2015 05 06	2361714	2015 05 13
2357271	2015 05 27	2361842	2015 05 20
2357331	2015 05 06	2361997	2015 05 27
2358238	2015 05 06	2362046	2015 05 27
2358576	2015 05 27	2362082	2015 05 20
2358629	2015 05 06	2362122	2015 05 20
2358655	2015 05 06	2362137	2015 05 27
2358723	2015 05 13	2362175	2015 05 27
2358907	2015 05 20	2362176	2015 05 20
2359401	2015 05 27	2362200	2015 05 27
2359439	2015 05 20	2362344	2015 05 06
2359469	2015 05 20	2362732	2015 05 20
2360035	2015 05 13	2362790	2015 05 27
2360117	2015 05 06	2363248	2015 05 27
2360178	2015 05 06	2363257	2015 05 06
2360304	2015 05 27	2363314	2015 05 27
2361503	2015 05 27	2363337	2015 05 06

(11) EPO paskelbimo numeris	Pripažinimo negaliojančiu data	(11) EPO paskelbimo numeris	Pripažinimo negaliojančiu data
2363743	2015 05 27	2366426	2015 05 06
2363912	2015 05 06	2366487	2015 05 20
2363936	2015 05 27	2366498	2015 05 27
2364153	2015 05 06	2366504	2015 05 20
2364685	2015 05 06	2366507	2015 05 13
2364870	2015 05 20	2366549	2015 05 06
2364881	2015 05 13	2366607	2015 05 13
2364899	2015 05 06	2366625	2015 05 20
2365183	2015 05 13	2366675	2015 05 27
2365444	2015 05 06	2366936	2015 05 06
2365576	2015 05 13	2367561	2015 05 20
2365620	2015 05 06	2367960	2015 05 06
2365804	2015 05 06	2368115	2015 05 13
2366153	2015 05 13	2368281	2015 05 20
2366211	2015 05 20	2368288	2015 05 20
2366319	2015 05 06	2369379	2015 05 06
2366399	2015 05 06	2369711	2015 05 13
2366411	2015 05 06	2369981	2015 05 27

(11) EPO paskelbimo numeris	Pripažinimo negaliojančiu data	(11) EPO paskelbimo numeris	Pripažinimo negaliojančiu data
2370260	2015 05 06	2378176	2015 05 13
2370612	2015 05 20	2378204	2015 05 06
2370857	2015 05 20	2378543	2015 05 20
2370890	2015 05 06	2378798	2015 05 20
2371097	2015 05 20	2378973	2015 05 27
2372060	2015 05 06	2379189	2015 05 27
2372204	2015 05 06	2379854	2015 05 06
2372393	2015 05 06	2380179	2015 05 27
2372594	2015 05 06	2380346	2015 05 06
2373169	2015 05 20	2380713	2015 05 20
2374510	2015 05 27	2380794	2015 05 06
2374821	2015 05 06	2380836	2015 05 06
2375029	2015 05 27	2380863	2015 05 20
2375407	2015 05 27	2380897	2015 05 13
2375597	2015 05 06	2380999	2015 05 27
2376135	2015 05 27	2381310	2015 05 06
2376884	2015 05 13	2381455	2015 05 13
2378136	2015 05 27	2381539	2015 05 06

(11) EPO paskelbimo numeris	Pripažinimo negaliojančiu data	(11) EPO paskelbimo numeris	Pripažinimo negaliojančiu data
2381881	2015 05 13	2388844	2015 05 27
2382472	2015 05 06	2389195	2015 05 20
2382585	2015 05 06	2389225	2015 05 13
2382597	2015 05 06	2390098	2015 05 20
2382726	2015 05 06	2390385	2015 05 06
2382937	2015 05 27	2390564	2015 05 06
2382985	2015 05 06	2390933	2015 05 20
2383189	2015 05 06	2391285	2015 05 13
2383333	2015 05 27	2391587	2015 05 13
2384117	2015 05 27	2391732	2015 05 27
2384424	2015 05 06	2391972	2015 05 27
2384786	2015 05 27	2392286	2015 05 20
2385560	2015 05 27	2392421	2015 05 20
2385648	2015 05 06	2392489	2015 05 20
2386453	2015 05 20	2392707	2015 05 06
2387363	2015 05 06	2392854	2015 05 13
2388656	2015 05 27	2392872	2015 05 06
2388802	2015 05 06	2393365	2015 05 13

(11) EPO paskelbimo numeris	Pripažinimo negaliojančiu data	(11) EPO paskelbimo numeris	Pripažinimo negaliojančiu data
2393768	2015 05 13	2397416	2015 05 13
2394259	2015 05 27	2397492	2015 05 13
2394551	2015 05 06	2397543	2015 05 27
2394738	2015 05 06	2398040	2015 05 13
2395151	2015 05 06	2398082	2015 05 20
2395168	2015 05 06	2398342	2015 05 27
2395233	2015 05 06	2398767	2015 05 13
2395357	2015 05 06	2399099	2015 05 27
2395444	2015 05 27	2399804	2015 05 27
2395978	2015 05 27	2399815	2015 05 27
2396102	2015 05 06	2400041	2015 05 20
2396116	2015 05 27	2400250	2015 05 20
2396119	2015 05 27	2400581	2015 05 06
2396321	2015 05 06	2400979	2015 05 20
2396429	2015 05 27	2401151	2015 05 20
2396578	2015 05 13	2401558	2015 05 20
2396749	2015 05 20	2401956	2015 05 20
2397095	2015 05 06	2402059	2015 05 27

(11) EPO paskelbimo numeris	Pripažinimo negaliojančiu data	(11) EPO paskelbimo numeris	Pripažinimo negaliojančiu data
2402130	2015 05 20	2404702	2015 05 27
2402431	2015 05 27	2404767	2015 05 27
2402603	2015 05 06	2405155	2015 05 06
2403046	2015 05 06	2405506	2015 05 06
2403057	2015 05 20	2405561	2015 05 06
2403390	2015 05 27	2405878	2015 05 06
2403431	2015 05 13	2405956	2015 05 06
2403495	2015 05 20	2406119	2015 05 27
2403630	2015 05 13	2406183	2015 05 06
2403685	2015 05 06	2406252	2015 05 20
2403700	2015 05 06	2406367	2015 05 20
2403798	2015 05 06	2406431	2015 05 06
2403831	2015 05 20	2406464	2015 05 06
2403877	2015 05 06	2406465	2015 05 06
2403933	2015 05 06	2406532	2015 05 20
2403937	2015 05 06	2406548	2015 05 06
2403973	2015 05 06	2406652	2015 05 20
2404204	2015 05 13	2406923	2015 05 06

(11) EPO paskelbimo numeris	Pripažinimo negaliojančiu data	(11) EPO paskelbimo numeris	Pripažinimo negaliojančiu data
2406930	2015 05 06	2409082	2015 05 06
2407240	2015 05 27	2409255	2015 05 27
2407378	2015 05 27	2409369	2015 05 27
2407439	2015 05 27	2409401	2015 05 27
2407855	2015 05 13	2409406	2015 05 06
2407861	2015 05 13	2409513	2015 05 20
2407963	2015 05 13	2409639	2015 05 13
2408051	2015 05 13	2409918	2015 05 06
2408290	2015 05 27	2409921	2015 05 20
2408487	2015 05 20	2409975	2015 05 27
2408490	2015 05 06	2410012	2015 05 27
2408569	2015 05 06	2410513	2015 05 20
2408712	2015 05 13	2410717	2015 05 27
2408839	2015 05 20	2410762	2015 05 13
2408901	2015 05 27	2410947	2015 05 20
2408908	2015 05 27	2410950	2015 05 13
2408930	2015 05 06	2410966	2015 05 13
2408978	2015 05 06	2410977	2015 05 13

(11) EPO paskelbimo numeris	Pripažinimo negaliojančiu data	(11) EPO paskelbimo numeris	Pripažinimo negaliojančiu data
2411058	2015 05 20	2412835	2015 05 06
2411110	2015 05 06	2412906	2015 05 06
2411236	2015 05 06	2413021	2015 05 06
2411261	2015 05 06	2413139	2015 05 20
2411297	2015 05 06	2413315	2015 05 13
2411336	2015 05 06	2413708	2015 05 06
2411366	2015 05 20	2413712	2015 05 27
2411371	2015 05 20	2413786	2015 05 20
2411412	2015 05 27	2413880	2015 05 06
2411423	2015 05 06	2414003	2015 05 20
2411578	2015 05 06	2414103	2015 05 27
2411602	2015 05 06	2414127	2015 05 20
2411766	2015 05 06	2414131	2015 05 06
2412341	2015 05 20	2414514	2015 05 27
2412405	2015 05 20	2414527	2015 05 20
2412462	2015 05 13	2414578	2015 05 13
2412640	2015 05 06	2414644	2015 05 13
2412755	2015 05 06	2415149	2015 05 06

(11) EPO paskelbimo numeris	Pripažinimo negaliojančiu data	(11) EPO paskelbimo numeris	Pripažinimo negaliojančiu data
2415298	2015 05 20	2417545	2015 05 13
2415571	2015 05 13	2417642	2015 05 20
2415669	2015 05 13	2417653	2015 05 06
2415862	2015 05 06	2417858	2015 05 20
2415958	2015 05 20	2417997	2015 05 20
2416006	2015 05 06	2418412	2015 05 27
2416315	2015 05 20	2418476	2015 05 20
2416396	2015 05 13	2418542	2015 05 13
2416431	2015 05 06	2418594	2015 05 27
2416530	2015 05 06	2418716	2015 05 27
2416691	2015 05 06	2418984	2015 05 13
2416912	2015 05 06	2419377	2015 05 27
2416949	2015 05 27	2419529	2015 05 20
2417053	2015 05 27	2419603	2015 05 20
2417181	2015 05 20	2419763	2015 05 20
2417262	2015 05 20	2420658	2015 05 20
2417286	2015 05 20	2420794	2015 05 06
2417457	2015 05 13	2420904	2015 05 27

(11) EPO paskelbimo numeris	Pripažinimo negaliojančiu data	(11) EPO paskelbimo numeris	Pripažinimo negaliojančiu data
2420975	2015 05 06	2426835	2015 05 20
2421606	2015 05 20	2426920	2015 05 20
2421662	2015 05 06	2428221	2015 05 20
2421742	2015 05 20	2428305	2015 05 27
2421761	2015 05 20	2429057	2015 05 27
2422816	2015 05 27	2429676	2015 05 06
2422916	2015 05 06	2430357	2015 05 20
2423004	2015 05 27	2431192	2015 05 27
2423448	2015 05 06	2431196	2015 05 06
2424349	2015 05 20	2431197	2015 05 06
2424965	2015 05 20	2431286	2015 05 20
2425532	2015 05 20	2431509	2015 05 13
2425533	2015 05 20	2431536	2015 05 27
2425555	2015 05 27	2431705	2015 05 06
2425631	2015 05 20	2432179	2015 05 20
2425675	2015 05 20	2432343	2015 05 06
2426228	2015 05 20	2432522	2015 05 06
2426327	2015 05 20	2432697	2015 05 20

(11) EPO paskelbimo numeris	Pripažinimo negaliojančiu data	(11) EPO paskelbimo numeris	Pripažinimo negaliojančiu data
2432786	2015 05 13	2439352	2015 05 13
2432878	2015 05 20	2439390	2015 05 06
2432965	2015 05 06	2439419	2015 05 27
2433715	2015 05 06	2439617	2015 05 13
2434367	2015 05 06	2440001	2015 05 13
2434462	2015 05 27	2440119	2015 05 13
2434564	2015 05 20	2440143	2015 05 27
2434993	2015 05 27	2440676	2015 05 27
2435112	2015 05 13	2440738	2015 05 27
2435655	2015 05 06	2441639	2015 05 20
2436022	2015 05 20	2442010	2015 05 20
2437076	2015 05 13	2442057	2015 05 06
2437874	2015 05 06	2442377	2015 05 06
2438015	2015 05 06	2442414	2015 05 27
2438480	2015 05 06	2442527	2015 05 27
2438657	2015 05 06	2442552	2015 05 27
2438766	2015 05 06	2442756	2015 05 20
2439158	2015 05 13	2443018	2015 05 20

(11) EPO paskelbimo numeris	Pripažinimo negaliojančiu data	(11) EPO paskelbimo numeris	Pripažinimo negaliojančiu data
2443082	2015 05 27	2446128	2015 05 06
2443137	2015 05 20	2446136	2015 05 20
2443236	2015 05 13	2446227	2015 05 06
2443290	2015 05 27	2446574	2015 05 13
2443367	2015 05 06	2446756	2015 05 20
2443374	2015 05 20	2447066	2015 05 27
2443438	2015 05 06	2447067	2015 05 27
2443562	2015 05 06	2447086	2015 05 27
2443941	2015 05 27	2447602	2015 05 27
2444289	2015 05 27	2447877	2015 05 27
2444709	2015 05 06	2447923	2015 05 20
2444767	2015 05 27	2447988	2015 05 06
2445128	2015 05 27	2448038	2015 05 20
2445284	2015 05 27	2448294	2015 05 27
2445313	2015 05 13	2448630	2015 05 27
2445376	2015 05 27	2448746	2015 05 13
2445890	2015 05 06	2448931	2015 05 27
2446081	2015 05 27	2449124	2015 05 27

(11) EPO paskelbimo numeris	Pripažinimo negaliojančiu data	(11) EPO paskelbimo numeris	Pripažinimo negaliojančiu data
2449132	2015 05 13	2453921	2015 05 27
2449140	2015 05 20	2453973	2015 05 13
2449220	2015 05 20	2454120	2015 05 13
2449288	2015 05 27	2454470	2015 05 27
2449634	2015 05 06	2455198	2015 05 27
2449775	2015 05 27	2455288	2015 05 27
2450016	2015 05 27	2455619	2015 05 27
2450193	2015 05 06	2455980	2015 05 27
2450237	2015 05 13	2456536	2015 05 27
2451159	2015 05 06	2456743	2015 05 06
2451739	2015 05 27	2456836	2015 05 27
2451983	2015 05 06	2456938	2015 05 13
2452020	2015 05 06	2457292	2015 05 13
2452828	2015 05 27	2457323	2015 05 06
2452839	2015 05 06	2457443	2015 05 20
2453155	2015 05 27	2457651	2015 05 20
2453411	2015 05 20	2457744	2015 05 27
2453823	2015 05 13	2457842	2015 05 27

(11) EPO paskelbimo numeris	Pripažinimo negaliojančiu data	(11) EPO paskelbimo numeris	Pripažinimo negaliojančiu data
2458077	2015 05 20	2460603	2015 05 20
2458247	2015 05 06	2461036	2015 05 27
2458270	2015 05 27	2461099	2015 05 06
2458638	2015 05 06	2461462	2015 05 20
2458846	2015 05 27	2461553	2015 05 27
2458873	2015 05 20	2461724	2015 05 20
2458970	2015 05 20	2461774	2015 05 20
2459272	2015 05 06	2461775	2015 05 20
2459357	2015 05 13	2461847	2015 05 27
2459426	2015 05 06	2461892	2015 05 06
2459443	2015 05 20	2462023	2015 05 27
2459582	2015 05 27	2462155	2015 05 27
2459748	2015 05 13	2462199	2015 05 20
2459770	2015 05 13	2462845	2015 05 06
2459862	2015 05 27	2462965	2015 05 20
2460264	2015 05 20	2463392	2015 05 27
2460374	2015 05 06	2463614	2015 05 27
2460385	2015 05 06	2464051	2015 05 27

(11) EPO paskelbimo numeris	Pripažinimo negaliojančiu data	(11) EPO paskelbimo numeris	Pripažinimo negaliojančiu data
2464401	2015 05 13	2466816	2015 05 27
2464436	2015 05 27	2467044	2015 05 13
2464454	2015 05 20	2467049	2015 05 06
2465128	2015 05 13	2467050	2015 05 20
2465266	2015 05 13	2467297	2015 05 27
2465477	2015 05 06	2467443	2015 05 27
2465545	2015 05 27	2467489	2015 05 27
2465871	2015 05 27	2467741	2015 05 27
2465906	2015 05 06	2467869	2015 05 27
2466093	2015 05 06	2467944	2015 05 06
2466195	2015 05 13	2467979	2015 05 06
2466318	2015 05 06	2468106	2015 05 06
2466391	2015 05 06	2468615	2015 05 27
2466452	2015 05 06	2469215	2015 05 06
2466461	2015 05 27	2469363	2015 05 27
2466601	2015 05 13	2469567	2015 05 20
2466662	2015 05 27	2469776	2015 05 06
2466766	2015 05 20	2470063	2015 05 20

(11) EPO paskelbimo numeris	Pripažinimo negaliojančiu data	(11) EPO paskelbimo numeris	Pripažinimo negaliojančiu data
2470372	2015 05 20	2473656	2015 05 13
2470460	2015 05 20	2473688	2015 05 27
2470582	2015 05 27	2473850	2015 05 13
2470594	2015 05 27	2474087	2015 05 20
2470758	2015 05 06	2474371	2015 05 06
2471190	2015 05 27	2474627	2015 05 20
2471287	2015 05 27	2474728	2015 05 06
2471552	2015 05 06	2475231	2015 05 27
2471696	2015 05 20	2475285	2015 05 06
2471751	2015 05 20	2475398	2015 05 20
2471862	2015 05 27	2475493	2015 05 13
2472136	2015 05 27	2475870	2015 05 20
2472310	2015 05 27	2475872	2015 05 27
2472388	2015 05 13	2475946	2015 05 06
2472785	2015 05 06	2475961	2015 05 06
2472968	2015 05 06	2476002	2015 05 27
2473127	2015 05 20	2476111	2015 05 06
2473537	2015 05 27	2476176	2015 05 20

(11) EPO paskelbimo numeris	Pripažinimo negaliojančiu data	(11) EPO paskelbimo numeris	Pripažinimo negaliojančiu data
2476346	2015 05 27	2480066	2015 05 13
2476497	2015 05 13	2480265	2015 05 27
2476637	2015 05 06	2480295	2015 05 13
2477232	2015 05 20	2480449	2015 05 27
2477479	2015 05 06	2480746	2015 05 13
2477485	2015 05 27	2480806	2015 05 27
2477571	2015 05 06	2480850	2015 05 27
2477636	2015 05 06	2481277	2015 05 06
2477853	2015 05 27	2481285	2015 05 20
2478204	2015 05 06	2481564	2015 05 20
2478216	2015 05 27	2481601	2015 05 06
2478367	2015 05 13	2481649	2015 05 06
2478662	2015 05 13	2481719	2015 05 27
2479045	2015 05 27	2481791	2015 05 20
2479071	2015 05 06	2482022	2015 05 20
2479111	2015 05 06	2482036	2015 05 06
2479245	2015 05 06	2482250	2015 05 20
2479979	2015 05 13	2482647	2015 05 27

(11) EPO paskelbimo numeris	Pripažinimo negaliojančiu data	(11) EPO paskelbimo numeris	Pripažinimo negaliojančiu data
2482750	2015 05 20	2486115	2015 05 20
2482865	2015 05 06	2486175	2015 05 20
2482973	2015 05 27	2486286	2015 05 06
2482976	2015 05 06	2486287	2015 05 13
2483135	2015 05 06	2486506	2015 05 06
2483546	2015 05 27	2486511	2015 05 20
2483742	2015 05 20	2486735	2015 05 06
2484260	2015 05 06	2487049	2015 05 27
2484311	2015 05 06	2487169	2015 05 20
2484505	2015 05 06	2487477	2015 05 13
2484542	2015 05 20	2487793	2015 05 06
2484832	2015 05 20	2487959	2015 05 27
2485012	2015 05 20	2487993	2015 05 06
2485037	2015 05 27	2488236	2015 05 06
2485052	2015 05 06	2488468	2015 05 27
2485694	2015 05 06	2488567	2015 05 06
2485756	2015 05 20	2488850	2015 05 20
2485991	2015 05 13	2488952	2015 05 06

(11) EPO paskelbimo numeris	Pripažinimo negaliojančiu data	(11) EPO paskelbimo numeris	Pripažinimo negaliojančiu data
2488989	2015 05 20	2492343	2015 05 27
2489081	2015 05 27	2492384	2015 05 13
2489175	2015 05 27	2492671	2015 05 06
2489594	2015 05 06	2493205	2015 05 06
2489627	2015 05 06	2493350	2015 05 06
2489846	2015 05 06	2493737	2015 05 13
2490238	2015 05 20	2493976	2015 05 20
2490921	2015 05 13	2494369	2015 05 06
2491187	2015 05 20	2494412	2015 05 06
2491270	2015 05 06	2494658	2015 05 06
2491291	2015 05 06	2494838	2015 05 27
2491324	2015 05 27	2495106	2015 05 13
2491449	2015 05 06	2495390	2015 05 06
2491873	2015 05 27	2495677	2015 05 06
2491918	2015 05 06	2495690	2015 05 13
2492018	2015 05 06	2495999	2015 05 27
2492084	2015 05 13	2496275	2015 05 20
2492334	2015 05 20	2496404	2015 05 20

(11) EPO paskelbimo numeris	Pripažinimo negaliojančiu data	(11) EPO paskelbimo numeris	Pripažinimo negaliojančiu data
2496465	2015 05 13	2498967	2015 05 06
2496651	2015 05 27	2498996	2015 05 06
2496689	2015 05 20	2499588	2015 05 27
2496758	2015 05 06	2499640	2015 05 13
2496785	2015 05 27	2499767	2015 05 27
2496852	2015 05 27	2499902	2015 05 27
2497056	2015 05 13	2500149	2015 05 13
2497100	2015 05 27	2500190	2015 05 27
2497652	2015 05 06	2500217	2015 05 13
2497658	2015 05 06	2500349	2015 05 06
2497734	2015 05 13	2500406	2015 05 06
2497863	2015 05 06	2500454	2015 05 13
2497890	2015 05 27	2500869	2015 05 20
2497977	2015 05 06	2501183	2015 05 06
2498014	2015 05 27	2501311	2015 05 20
2498088	2015 05 06	2501498	2015 05 20
2498093	2015 05 13	2501686	2015 05 20
2498567	2015 05 06	2501932	2015 05 06

(11) EPO paskelbimo numeris	Pripažinimo negaliojančiu data	(11) EPO paskelbimo numeris	Pripažinimo negaliojančiu data
2501968	2015 05 27	2504541	2015 05 27
2502524	2015 05 27	2504826	2015 05 20
2502676	2015 05 27	2504916	2015 05 20
2502720	2015 05 06	2504979	2015 05 06
2502921	2015 05 20	2505066	2015 05 13
2503006	2015 05 27	2505086	2015 05 20
2503051	2015 05 13	2505222	2015 05 13
2503293	2015 05 20	2505245	2015 05 27
2503571	2015 05 06	2505496	2015 05 13
2503790	2015 05 13	2505509	2015 05 06
2503806	2015 05 20	2505527	2015 05 06
2503881	2015 05 13	2505680	2015 05 06
2503974	2015 05 27	2505685	2015 05 06
2504075	2015 05 20	2505704	2015 05 13
2504178	2015 05 20	2505753	2015 05 27
2504198	2015 05 27	2505889	2015 05 27
2504406	2015 05 06	2505930	2015 05 06
2504527	2015 05 20	2505953	2015 05 06

(11) EPO paskelbimo numeris	Pripažinimo negaliojančiu data	(11) EPO paskelbimo numeris	Pripažinimo negaliojančiu data
2505954	2015 05 27	2508080	2015 05 20
2506215	2015 05 13	2508095	2015 05 20
2506228	2015 05 06	2508145	2015 05 27
2506229	2015 05 06	2508360	2015 05 20
2506496	2015 05 13	2508555	2015 05 13
2506561	2015 05 20	2508603	2015 05 13
2506749	2015 05 06	2508605	2015 05 20
2507156	2015 05 06	2508632	2015 05 20
2507161	2015 05 06	2508637	2015 05 06
2507427	2015 05 27	2508658	2015 05 06
2507436	2015 05 06	2508721	2015 05 27
2507500	2015 05 06	2508726	2015 05 13
2507529	2015 05 20	2508753	2015 05 27
2507618	2015 05 27	2508775	2015 05 27
2507623	2015 05 27	2509135	2015 05 13
2507798	2015 05 06	2509353	2015 05 27
2507880	2015 05 27	2509403	2015 05 13
2508005	2015 05 13	2509787	2015 05 06

(11) EPO paskelbimo numeris	Pripažinimo negaliojančiu data	(11) EPO paskelbimo numeris	Pripažinimo negaliojančiu data
2510169	2015 05 06	2513447	2015 05 20
2510183	2015 05 27	2513648	2015 05 27
2510200	2015 05 06	2513701	2015 05 06
2510205	2015 05 06	2513732	2015 05 20
2510299	2015 05 20	2513993	2015 05 13
2510824	2015 05 27	2514273	2015 05 06
2511093	2015 05 06	2514602	2015 05 13
2511132	2015 05 20	2514654	2015 05 06
2511394	2015 05 27	2514673	2015 05 20
2511783	2015 05 27	2515532	2015 05 06
2512256	2015 05 27	2515575	2015 05 13
2512547	2015 05 06	2515730	2015 05 06
2512650	2015 05 20	2515778	2015 05 27
2512824	2015 05 27	2515811	2015 05 20
2512914	2015 05 06	2516020	2015 05 27
2512951	2015 05 20	2516071	2015 05 20
2513030	2015 05 06	2516100	2015 05 27
2513251	2015 05 13	2516218	2015 05 27

(11) EPO paskelbimo numeris	Pripažinimo negaliojančiu data	(11) EPO paskelbimo numeris	Pripažinimo negaliojančiu data
2516462	2015 05 06	2521169	2015 05 13
2516924	2015 05 13	2521286	2015 05 20
2516984	2015 05 06	2521599	2015 05 20
2517410	2015 05 20	2521657	2015 05 27
2517848	2015 05 20	2521722	2015 05 06
2518172	2015 05 27	2521861	2015 05 27
2518963	2015 05 20	2522415	2015 05 06
2518964	2015 05 27	2522464	2015 05 27
2519218	2015 05 27	2522586	2015 05 06
2519281	2015 05 06	2522830	2015 05 20
2519731	2015 05 06	2523170	2015 05 20
2519861	2015 05 20	2523552	2015 05 13
2520212	2015 05 13	2523565	2015 05 06
2520437	2015 05 20	2523804	2015 05 06
2520595	2015 05 06	2523838	2015 05 20
2520833	2015 05 06	2523880	2015 05 13
2520906	2015 05 20	2524366	2015 05 27
2521109	2015 05 06	2524483	2015 05 06

(11) EPO paskelbimo numeris	Pripažinimo negaliojančiu data	(11) EPO paskelbimo numeris	Pripažinimo negaliojančiu data
2524676	2015 05 27	2528558	2015 05 13
2524680	2015 05 06	2528753	2015 05 27
2524787	2015 05 13	2528794	2015 05 20
2524839	2015 05 06	2529331	2015 05 20
2525130	2015 05 27	2529554	2015 05 20
2525993	2015 05 06	2530349	2015 05 27
2526117	2015 05 06	2530792	2015 05 06
2526250	2015 05 20	2531067	2015 05 06
2526876	2015 05 20	2531254	2015 05 13
2527177	2015 05 27	2531342	2015 05 20
2527303	2015 05 06	2531407	2015 05 20
2527338	2015 05 06	2531414	2015 05 06
2527475	2015 05 13	2531418	2015 05 20
2527510	2015 05 06	2531434	2015 05 20
2527729	2015 05 27	2531813	2015 05 27
2528227	2015 05 27	2531921	2015 05 13
2528382	2015 05 06	2532015	2015 05 27
2528451	2015 05 20	2532022	2015 05 27

(11) EPO paskelbimo numeris	Pripažinimo negaliojančiu data	(11) EPO paskelbimo numeris	Pripažinimo negaliojančiu data
2532208	2015 05 13	2536539	2015 05 20
2532459	2015 05 13	2536767	2015 05 06
2532526	2015 05 13	2536936	2015 05 06
2532559	2015 05 20	2537003	2015 05 20
2532633	2015 05 13	2537115	2015 05 13
2532799	2015 05 20	2537417	2015 05 27
2533976	2015 05 27	2537445	2015 05 13
2534189	2015 05 06	2537485	2015 05 13
2534293	2015 05 06	2537590	2015 05 27
2534357	2015 05 13	2537753	2015 05 06
2534640	2015 05 20	2537775	2015 05 27
2534920	2015 05 20	2538229	2015 05 06
2534940	2015 05 06	2538313	2015 05 20
2534957	2015 05 27	2538585	2015 05 06
2535202	2015 05 13	2539289	2015 05 27
2535501	2015 05 20	2539427	2015 05 27
2535722	2015 05 20	2539472	2015 05 20
2536027	2015 05 20	2539490	2015 05 06

(11) EPO paskelbimo numeris	Pripažinimo negaliojančiu data	(11) EPO paskelbimo numeris	Pripažinimo negaliojančiu data
2539493	2015 05 20	2542083	2015 05 06
2539670	2015 05 27	2542151	2015 05 06
2539709	2015 05 20	2542168	2015 05 06
2539779	2015 05 13	2542189	2015 05 13
2539888	2015 05 20	2542206	2015 05 13
2539964	2015 05 06	2542370	2015 05 20
2540056	2015 05 13	2542403	2015 05 06
2540210	2015 05 27	2542428	2015 05 13
2540532	2015 05 06	2542526	2015 05 13
2540703	2015 05 27	2542572	2015 05 06
2540717	2015 05 20	2542713	2015 05 13
2540853	2015 05 27	2542766	2015 05 20
2540901	2015 05 06	2542890	2015 05 06
2541516	2015 05 20	2542891	2015 05 20
2541713	2015 05 13	2542906	2015 05 06
2541844	2015 05 06	2542941	2015 05 06
2541848	2015 05 06	2543091	2015 05 13
2541917	2015 05 06	2543204	2015 05 06

(11) EPO paskelbimo numeris	Pripažinimo negaliojančiu data	(11) EPO paskelbimo numeris	Pripažinimo negaliojančiu data
2543207	2015 05 06	2545661	2015 05 06
2543251	2015 05 13	2545846	2015 05 06
2543514	2015 05 06	2546078	2015 05 27
2543594	2015 05 06	2546104	2015 05 27
2543613	2015 05 27	2546119	2015 05 20
2543620	2015 05 20	2546129	2015 05 27
2543658	2015 05 06	2546131	2015 05 20
2544215	2015 05 20	2546162	2015 05 06
2544344	2015 05 27	2546306	2015 05 27
2544484	2015 05 20	2546487	2015 05 27
2544646	2015 05 06	2546518	2015 05 20
2544781	2015 05 13	2546613	2015 05 27
2544898	2015 05 06	2546717	2015 05 20
2544900	2015 05 06	2546723	2015 05 20
2544947	2015 05 06	2546799	2015 05 20
2545213	2015 05 06	2547050	2015 05 27
2545342	2015 05 06	2547250	2015 05 27
2545491	2015 05 06	2547301	2015 05 06

(11) EPO paskelbimo numeris	Pripažinimo negaliojančiu data	(11) EPO paskelbimo numeris	Pripažinimo negaliojančiu data
2547348	2015 05 20	2549776	2015 05 06
2547376	2015 05 06	2549843	2015 05 27
2547581	2015 05 13	2549875	2015 05 13
2547677	2015 05 06	2549905	2015 05 27
2547821	2015 05 20	2550148	2015 05 20
2548030	2015 05 27	2550252	2015 05 06
2548174	2015 05 27	2550304	2015 05 13
2548290	2015 05 20	2550456	2015 05 06
2548296	2015 05 06	2550507	2015 05 20
2548309	2015 05 27	2550535	2015 05 06
2548652	2015 05 27	2550817	2015 05 27
2548765	2015 05 13	2550842	2015 05 06
2548776	2015 05 27	2550878	2015 05 13
2548887	2015 05 27	2551157	2015 05 27
2548997	2015 05 27	2551159	2015 05 06
2549561	2015 05 13	2551236	2015 05 13
2549694	2015 05 06	2551551	2015 05 20
2549748	2015 05 06	2551738	2015 05 06

(11) EPO paskelbimo numeris	Pripažinimo negaliojančiu data	(11) EPO paskelbimo numeris	Pripažinimo negaliojančiu data
2551893	2015 05 27	2553590	2015 05 06
2551935	2015 05 06	2553697	2015 05 06
2552048	2015 05 13	2553705	2015 05 13
2552052	2015 05 06	2553868	2015 05 06
2552122	2015 05 27	2553990	2015 05 06
2552241	2015 05 06	2554428	2015 05 13
2552270	2015 05 06	2554461	2015 05 06
2552326	2015 05 13	2554503	2015 05 20
2552330	2015 05 27	2554552	2015 05 13
2552364	2015 05 13	2554609	2015 05 06
2552551	2015 05 27	2554771	2015 05 13
2552601	2015 05 20	2554868	2015 05 06
2552692	2015 05 27	2554900	2015 05 20
2552706	2015 05 06	2554925	2015 05 20
2553072	2015 05 06	2555156	2015 05 06
2553190	2015 05 06	2555270	2015 05 13
2553316	2015 05 06	2555546	2015 05 06
2553485	2015 05 27	2555563	2015 05 20

(11) EPO paskelbimo numeris	Pripažinimo negaliojančiu data	(11) EPO paskelbimo numeris	Pripažinimo negaliojančiu data
2555641	2015 05 20	2558768	2015 05 06
2555951	2015 05 13	2559068	2015 05 20
2556105	2015 05 20	2559264	2015 05 27
2556109	2015 05 20	2559282	2015 05 20
2556638	2015 05 27	2559301	2015 05 06
2556760	2015 05 27	2559361	2015 05 06
2556886	2015 05 27	2559394	2015 05 27
2557019	2015 05 20	2559920	2015 05 13
2557161	2015 05 20	2559921	2015 05 06
2557293	2015 05 13	2560150	2015 05 20
2557365	2015 05 27	2560252	2015 05 20
2557433	2015 05 27	2560480	2015 05 13
2557498	2015 05 20	2560510	2015 05 20
2557564	2015 05 06	2560588	2015 05 13
2558185	2015 05 06	2560713	2015 05 13
2558286	2015 05 06	2560829	2015 05 20
2558510	2015 05 20	2560962	2015 05 20
2558515	2015 05 27	2561057	2015 05 06

(11) EPO paskelbimo numeris	Pripažinimo negaliojančiu data	(11) EPO paskelbimo numeris	Pripažinimo negaliojančiu data
2561187	2015 05 27	2564841	2015 05 20
2561208	2015 05 13	2564880	2015 05 06
2561240	2015 05 20	2565004	2015 05 13
2561280	2015 05 27	2565138	2015 05 27
2561595	2015 05 27	2565488	2015 05 13
2561812	2015 05 27	2565499	2015 05 20
2561892	2015 05 06	2565551	2015 05 20
2561996	2015 05 06	2565782	2015 05 20
2562178	2015 05 06	2565795	2015 05 20
2562424	2015 05 27	2565880	2015 05 20
2562653	2015 05 13	2566199	2015 05 27
2562915	2015 05 20	2566359	2015 05 27
2563765	2015 05 27	2566796	2015 05 13
2563780	2015 05 06	2567674	2015 05 06
2563789	2015 05 20	2568187	2015 05 27
2564468	2015 05 27	2568412	2015 05 13
2564612	2015 05 27	2568474	2015 05 20
2564818	2015 05 13	2568617	2015 05 06

(11) EPO paskelbimo numeris	Pripažinimo negaliojančiu data	(11) EPO paskelbimo numeris	Pripažinimo negaliojančiu data
2568746	2015 05 20	2574535	2015 05 20
2569550	2015 05 20	2574581	2015 05 27
2569907	2015 05 06	2574628	2015 05 20
2570417	2015 05 13	2574925	2015 05 06
2570626	2015 05 13	2575300	2015 05 27
2570929	2015 05 27	2576121	2015 05 06
2571122	2015 05 27	2576298	2015 05 27
2571469	2015 05 20	2576818	2015 05 06
2571795	2015 05 06	2576925	2015 05 20
2572373	2015 05 06	2576960	2015 05 13
2572623	2015 05 20	2576962	2015 05 06
2573201	2015 05 20	2577164	2015 05 06
2573240	2015 05 27	2577349	2015 05 27
2573260	2015 05 13	2578153	2015 05 13
2573444	2015 05 20	2578171	2015 05 06
2573937	2015 05 27	2578198	2015 05 20
2574460	2015 05 13	2578430	2015 05 20
2574490	2015 05 20	2578511	2015 05 27

(11) EPO paskelbimo numeris	Pripažinimo negaliojančiu data
2578723	2015 05 06
2578846	2015 05 06
2578901	2015 05 06
2578910	2015 05 27
2579159	2015 05 06
2579208	2015 05 06
2579452	2015 05 27
2579558	2015 05 20
2579776	2015 05 13
2579807	2015 05 13
2580016	2015 05 13
2580073	2015 05 20
2580145	2015 05 20
2580187	2015 05 27
2580208	2015 05 06
2580286	2015 05 06
2580423	2015 05 20
2580526	2015 05 06

(11) EPO paskelbimo numeris	Pripažinimo negaliojančiu data
2580599	2015 05 27
2580862	2015 05 06
2581004	2015 05 13
2581151	2015 05 06
2581172	2015 05 20
2581175	2015 05 27
2581202	2015 05 20
2581270	2015 05 27
2581274	2015 05 06
2582272	2015 05 06
2582273	2015 05 27
2582283	2015 05 20
2582452	2015 05 13
2582485	2015 05 06
2582492	2015 05 20
2582567	2015 05 27
2582822	2015 05 06
2582840	2015 05 20

(11) EPO paskelbimo numeris	Pripažinimo negaliojančiu data	(11) EPO paskelbimo numeris	Pripažinimo negaliojančiu data
2582939	2015 05 06	2585791	2015 05 06
2583072	2015 05 06	2585842	2015 05 06
2583357	2015 05 20	2586152	2015 05 27
2583539	2015 05 27	2586224	2015 05 27
2583578	2015 05 20	2586237	2015 05 06
2583604	2015 05 27	2586331	2015 05 20
2583753	2015 05 13	2586356	2015 05 06
2583754	2015 05 13	2586595	2015 05 20
2583812	2015 05 20	2586682	2015 05 06
2583832	2015 05 06	2586692	2015 05 20
2583923	2015 05 27	2586932	2015 05 06
2583924	2015 05 06	2587017	2015 05 13
2584161	2015 05 06	2587059	2015 05 06
2584635	2015 05 20	2587124	2015 05 13
2584921	2015 05 27	2587134	2015 05 20
2585102	2015 05 06	2587173	2015 05 20
2585247	2015 05 13	2587668	2015 05 13
2585417	2015 05 27	2587899	2015 05 27

(11) EPO paskelbimo numeris	Pripažinimo negaliojančiu data	(11) EPO paskelbimo numeris	Pripažinimo negaliojančiu data
2587933	2015 05 06	2591702	2015 05 27
2588361	2015 05 27	2591740	2015 05 06
2588475	2015 05 20	2591936	2015 05 20
2589613	2015 05 13	2591962	2015 05 27
2589641	2015 05 13	2592076	2015 05 13
2589721	2015 05 13	2592906	2015 05 20
2589829	2015 05 27	2592914	2015 05 06
2590753	2015 05 13	2592975	2015 05 13
2590814	2015 05 27	2593390	2015 05 27
2590822	2015 05 06	2593652	2015 05 13
2590993	2015 05 06	2593705	2015 05 27
2591102	2015 05 13	2593755	2015 05 27
2591156	2015 05 20	2593993	2015 05 13
2591293	2015 05 13	2594235	2015 05 27
2591484	2015 05 13	2594758	2015 05 27
2591496	2015 05 27	2595088	2015 05 27
2591634	2015 05 06	2595222	2015 05 27
2591649	2015 05 06	2595504	2015 05 27

(11) EPO paskelbimo numeris	Pripažinimo negaliojančiu data	(11) EPO paskelbimo numeris	Pripažinimo negaliojančiu data
2595777	2015 05 27	2598828	2015 05 13
2595865	2015 05 27	2598914	2015 05 06
2596042	2015 05 13	2599228	2015 05 06
2596063	2015 05 20	2599342	2015 05 13
2596701	2015 05 20	2599406	2015 05 06
2596702	2015 05 27	2599667	2015 05 27
2596729	2015 05 20	2599702	2015 05 27
2596737	2015 05 20	2599703	2015 05 27
2596773	2015 05 13	2600070	2015 05 27
2597013	2015 05 20	2600091	2015 05 27
2597126	2015 05 27	2600282	2015 05 27
2597217	2015 05 20	2600475	2015 05 20
2597242	2015 05 27	2600492	2015 05 06
2597304	2015 05 27	2600709	2015 05 13
2597931	2015 05 27	2601072	2015 05 20
2597967	2015 05 06	2601244	2015 05 20
2598327	2015 05 20	2601357	2015 05 20
2598390	2015 05 06	2601361	2015 05 13

(11) EPO paskelbimo numeris	Pripažinimo negaliojančiu data	(11) EPO paskelbimo numeris	Pripažinimo negaliojančiu data
2601654	2015 05 20	2604076	2015 05 13
2601977	2015 05 06	2604132	2015 05 06
2601980	2015 05 20	2604295	2015 05 27
2602031	2015 05 20	2604314	2015 05 27
2602069	2015 05 13	2604395	2015 05 20
2602074	2015 05 27	2604434	2015 05 06
2602081	2015 05 27	2604445	2015 05 20
2602122	2015 05 06	2604733	2015 05 20
2602367	2015 05 13	2604911	2015 05 13
2602876	2015 05 20	2604917	2015 05 27
2603421	2015 05 20	2604924	2015 05 06
2603495	2015 05 06	2604950	2015 05 06
2603677	2015 05 20	2604964	2015 05 27
2603681	2015 05 20	2604988	2015 05 27
2603779	2015 05 20	2605310	2015 05 06
2603785	2015 05 27	2605488	2015 05 06
2603922	2015 05 06	2605550	2015 05 06
2604001	2015 05 20	2605638	2015 05 20

(11) EPO paskelbimo numeris	Pripažinimo negaliojančiu data	(11) EPO paskelbimo numeris	Pripažinimo negaliojančiu data
2605649	2015 05 20	2608971	2015 05 27
2605733	2015 05 27	2608992	2015 05 06
2605743	2015 05 20	2609041	2015 05 27
2605969	2015 05 13	2609079	2015 05 06
2606112	2015 05 27	2609160	2015 05 13
2606351	2015 05 06	2609309	2015 05 13
2606766	2015 05 06	2609360	2015 05 27
2607021	2015 05 06	2609590	2015 05 20
2607180	2015 05 20	2609650	2015 05 20
2607190	2015 05 20	2609993	2015 05 20
2607251	2015 05 06	2610064	2015 05 06
2607415	2015 05 06	2610322	2015 05 27
2607801	2015 05 06	2611226	2015 05 20
2607927	2015 05 20	2611673	2015 05 06
2608041	2015 05 20	2611920	2015 05 13
2608343	2015 05 13	2612119	2015 05 13
2608371	2015 05 27	2612325	2015 05 06
2608953	2015 05 13	2612475	2015 05 13

(11) EPO paskelbimo numeris	Pripažinimo negaliojančiu data	(11) EPO paskelbimo numeris	Pripažinimo negaliojančiu data
2612625	2015 05 20	2615298	2015 05 06
2612677	2015 05 06	2615696	2015 05 20
2612766	2015 05 06	2615807	2015 05 20
2612861	2015 05 13	2616143	2015 05 06
2613442	2015 05 13	2616194	2015 05 06
2613517	2015 05 06	2616248	2015 05 20
2613861	2015 05 27	2616310	2015 05 20
2613981	2015 05 20	2616340	2015 05 06
2614182	2015 05 13	2616497	2015 05 13
2614183	2015 05 13	2616657	2015 05 27
2614264	2015 05 06	2617040	2015 05 13
2614386	2015 05 20	2617259	2015 05 13
2614458	2015 05 20	2617267	2015 05 06
2614468	2015 05 06	2617394	2015 05 27
2614615	2015 05 20	2617416	2015 05 06
2614859	2015 05 27	2617482	2015 05 06
2614962	2015 05 20	2617601	2015 05 06
2614963	2015 05 06	2617666	2015 05 06

(11) EPO paskelbimo numeris	Pripažinimo negaliojančiu data	(11) EPO paskelbimo numeris	Pripažinimo negaliojančiu data
2617669	2015 05 27	2620634	2015 05 13
2617861	2015 05 13	2620672	2015 05 20
2618143	2015 05 27	2620674	2015 05 06
2618556	2015 05 27	2620740	2015 05 13
2618702	2015 05 06	2620775	2015 05 27
2619103	2015 05 06	2621254	2015 05 06
2619112	2015 05 27	2621315	2015 05 13
2619188	2015 05 06	2621331	2015 05 13
2619306	2015 05 20	2621431	2015 05 20
2619394	2015 05 20	2621727	2015 05 20
2619416	2015 05 27	2621737	2015 05 27
2619883	2015 05 20	2621824	2015 05 27
2620303	2015 05 13	2621839	2015 05 13
2620375	2015 05 06	2621979	2015 05 06
2620433	2015 05 13	2621996	2015 05 27
2620444	2015 05 06	2622060	2015 05 20
2620455	2015 05 13	2622588	2015 05 20
2620564	2015 05 13	2622591	2015 05 20

(11) EPO paskelbimo numeris	Pripažinimo negaliojančiu data	(11) EPO paskelbimo numeris	Pripažinimo negaliojančiu data
2622888	2015 05 20	2626177	2015 05 20
2622967	2015 05 13	2626179	2015 05 13
2622972	2015 05 20	2626211	2015 05 27
2623334	2015 05 13	2626405	2015 05 27
2623719	2015 05 06	2626742	2015 05 06
2623724	2015 05 27	2627062	2015 05 20
2623763	2015 05 06	2627137	2015 05 20
2623856	2015 05 06	2627194	2015 05 27
2624458	2015 05 13	2627339	2015 05 27
2624663	2015 05 27	2627426	2015 05 20
2624951	2015 05 06	2627483	2015 05 06
2625312	2015 05 27	2627594	2015 05 13
2625387	2015 05 27	2627682	2015 05 13
2625488	2015 05 20	2627700	2015 05 13
2625631	2015 05 06	2627850	2015 05 20
2625869	2015 05 20	2628161	2015 05 27
2625946	2015 05 13	2628185	2015 05 27
2626160	2015 05 20	2628384	2015 05 20

(11) EPO paskelbimo numeris	Pripažinimo negaliojančiu data	(11) EPO paskelbimo numeris	Pripažinimo negaliojančiu data
2628671	2015 05 27	2631500	2015 05 13
2628822	2015 05 20	2631532	2015 05 20
2628943	2015 05 27	2631645	2015 05 27
2629282	2015 05 06	2631922	2015 05 06
2629582	2015 05 13	2631978	2015 05 20
2629629	2015 05 13	2632310	2015 05 27
2629805	2015 05 20	2632502	2015 05 06
2630134	2015 05 20	2632592	2015 05 06
2630269	2015 05 20	2632905	2015 05 27
2630340	2015 05 13	2632925	2015 05 27
2630438	2015 05 20	2632964	2015 05 06
2630573	2015 05 20	2633180	2015 05 27
2630779	2015 05 06	2633270	2015 05 06
2630865	2015 05 13	2633303	2015 05 27
2630902	2015 05 06	2633472	2015 05 13
2631073	2015 05 27	2633538	2015 05 20
2631126	2015 05 27	2633779	2015 05 27
2631202	2015 05 20	2633947	2015 05 20

(11) EPO paskelbimo numeris	Pripažinimo negaliojančiu data	(11) EPO paskelbimo numeris	Pripažinimo negaliojančiu data
2633995	2015 05 27	2636347	2015 05 27
2634046	2015 05 27	2636399	2015 05 13
2634280	2015 05 06	2636435	2015 05 13
2634319	2015 05 20	2636491	2015 05 20
2634386	2015 05 06	2636508	2015 05 27
2634387	2015 05 06	2636562	2015 05 27
2634548	2015 05 13	2636577	2015 05 13
2634582	2015 05 20	2636623	2015 05 06
2634652	2015 05 06	2636629	2015 05 06
2634757	2015 05 06	2636796	2015 05 06
2635235	2015 05 20	2636850	2015 05 13
2635451	2015 05 13	2636855	2015 05 13
2635518	2015 05 06	2636936	2015 05 06
2635727	2015 05 20	2637033	2015 05 06
2635732	2015 05 13	2637486	2015 05 27
2635794	2015 05 06	2637509	2015 05 06
2635813	2015 05 27	2637539	2015 05 27
2636333	2015 05 13	2637619	2015 05 27

(11) EPO paskelbimo numeris	Pripažinimo negaliojančiu data	(11) EPO paskelbimo numeris	Pripažinimo negaliojančiu data
2637867	2015 05 27	2640612	2015 05 13
2637934	2015 05 20	2640618	2015 05 27
2637935	2015 05 27	2640645	2015 05 27
2638966	2015 05 06	2640727	2015 05 13
2638999	2015 05 20	2641020	2015 05 20
2639011	2015 05 13	2641058	2015 05 06
2639078	2015 05 13	2641061	2015 05 06
2639091	2015 05 06	2641575	2015 05 13
2639196	2015 05 27	2641740	2015 05 20
2639221	2015 05 27	2641748	2015 05 06
2639403	2015 05 27	2641789	2015 05 06
2639414	2015 05 06	2641835	2015 05 06
2639467	2015 05 27	2641836	2015 05 06
2639642	2015 05 06	2642082	2015 05 13
2639850	2015 05 06	2642157	2015 05 06
2639919	2015 05 27	2642167	2015 05 06
2640237	2015 05 27	2642187	2015 05 13
2640611	2015 05 20	2642194	2015 05 27

(11) EPO paskelbimo numeris	Pripažinimo negaliojančiu data	(11) EPO paskelbimo numeris	Pripažinimo negaliojančiu data
2642302	2015 05 06	2644274	2015 05 20
2642332	2015 05 06	2644323	2015 05 06
2642398	2015 05 20	2644543	2015 05 06
2642421	2015 05 20	2644889	2015 05 13
2642466	2015 05 06	2644923	2015 05 06
2642844	2015 05 06	2644937	2015 05 06
2642857	2015 05 27	2645034	2015 05 27
2642869	2015 05 06	2645148	2015 05 06
2643166	2015 05 06	2645260	2015 05 06
2643431	2015 05 20	2645348	2015 05 27
2643442	2015 05 20	2645457	2015 05 06
2643443	2015 05 20	2645589	2015 05 27
2643506	2015 05 27	2645626	2015 05 13
2643811	2015 05 27	2645658	2015 05 20
2644016	2015 05 13	2645785	2015 05 06
2644045	2015 05 20	2645805	2015 05 20
2644052	2015 05 06	2645925	2015 05 13
2644133	2015 05 20	2646105	2015 05 20

(11) EPO paskelbimo numeris	Pripažinimo negaliojančiu data	(11) EPO paskelbimo numeris	Pripažinimo negaliojančiu data
2646421	2015 05 06	2649045	2015 05 27
2646436	2015 05 27	2649061	2015 05 13
2646670	2015 05 06	2649281	2015 05 06
2646718	2015 05 27	2649320	2015 05 20
2646771	2015 05 06	2649337	2015 05 20
2646994	2015 05 20	2649445	2015 05 06
2647314	2015 05 27	2649819	2015 05 06
2647399	2015 05 06	2649978	2015 05 27
2647476	2015 05 27	2650007	2015 05 20
2647630	2015 05 06	2650255	2015 05 13
2647734	2015 05 27	2650364	2015 05 20
2647821	2015 05 20	2650390	2015 05 27
2647877	2015 05 06	2650582	2015 05 27
2647878	2015 05 06	2650583	2015 05 13
2647988	2015 05 13	2650662	2015 05 27
2648053	2015 05 27	2651215	2015 05 20
2648244	2015 05 06	2651351	2015 05 20
2648994	2015 05 13	2651390	2015 05 27

(11) EPO paskelbimo numeris	Pripažinimo negaliojančiu data	(11) EPO paskelbimo numeris	Pripažinimo negaliojančiu data
2651630	2015 05 13	2653356	2015 05 13
2651685	2015 05 13	2653373	2015 05 13
2651696	2015 05 20	2653447	2015 05 20
2651776	2015 05 06	2653595	2015 05 06
2651804	2015 05 06	2653672	2015 05 13
2651901	2015 05 27	2653678	2015 05 20
2651914	2015 05 13	2653925	2015 05 13
2651946	2015 05 27	2654256	2015 05 13
2652176	2015 05 06	2654444	2015 05 06
2652279	2015 05 13	2654481	2015 05 20
2652387	2015 05 27	2654483	2015 05 27
2652682	2015 05 13	2654499	2015 05 13
2652748	2015 05 20	2654616	2015 05 27
2652829	2015 05 20	2654633	2015 05 27
2652985	2015 05 20	2654683	2015 05 06
2653081	2015 05 20	2654760	2015 05 20
2653153	2015 05 27	2655243	2015 05 06
2653316	2015 05 06	2655494	2015 05 06

(11) EPO paskelbimo numeris	Pripažinimo negaliojančiu data	(11) EPO paskelbimo numeris	Pripažinimo negaliojančiu data
2655496	2015 05 20	2659318	2015 05 27
2655523	2015 05 27	2659321	2015 05 13
2655815	2015 05 20	2659457	2015 05 06
2656473	2015 05 13	2659479	2015 05 06
2656485	2015 05 27	2659597	2015 05 27
2656566	2015 05 13	2659740	2015 05 06
2657237	2015 05 20	2660238	2015 05 06
2657239	2015 05 27	2660985	2015 05 06
2657271	2015 05 06	2661733	2015 05 13
2657470	2015 05 27	2661780	2015 05 20
2657915	2015 05 27	2661812	2015 05 06
2657939	2015 05 27	2661827	2015 05 27
2658006	2015 05 20	2661933	2015 05 06
2658053	2015 05 13	2662475	2015 05 20
2658266	2015 05 27	2662875	2015 05 27
2658623	2015 05 13	2663035	2015 05 20
2658806	2015 05 06	2663111	2015 05 27
2659276	2015 05 13	2663447	2015 05 06

(11) EPO paskelbimo numeris	Pripažinimo negaliojančiu data	(11) EPO paskelbimo numeris	Pripažinimo negaliojančiu data
2663455	2015 05 13	2666362	2015 05 20
2663557	2015 05 27	2666874	2015 05 27
2663681	2015 05 27	2667187	2015 05 13
2663747	2015 05 27	2667775	2015 05 06
2664497	2015 05 06	2667866	2015 05 20
2664526	2015 05 13	2667867	2015 05 27
2664531	2015 05 06	2667923	2015 05 27
2664635	2015 05 20	2668077	2015 05 06
2664670	2015 05 06	2668105	2015 05 06
2665075	2015 05 27	2668166	2015 05 13
2665236	2015 05 27	2668323	2015 05 13
2665584	2015 05 27	2668343	2015 05 13
2665623	2015 05 13	2668655	2015 05 06
2665682	2015 05 13	2668671	2015 05 27
2665914	2015 05 20	2668819	2015 05 27
2665992	2015 05 27	2668916	2015 05 20
2666026	2015 05 27	2668963	2015 05 06
2666216	2015 05 27	2669160	2015 05 06

(11) EPO paskelbimo numeris	Pripažinimo negaliojančiu data	(11) EPO paskelbimo numeris	Pripažinimo negaliojančiu data
2669203	2015 05 13	2672006	2015 05 13
2669278	2015 05 27	2672194	2015 05 13
2669396	2015 05 27	2672357	2015 05 20
2670083	2015 05 06	2672519	2015 05 27
2670136	2015 05 13	2672763	2015 05 20
2670181	2015 05 27	2672805	2015 05 20
2670207	2015 05 06	2672826	2015 05 20
2670361	2015 05 06	2672876	2015 05 20
2670481	2015 05 20	2673062	2015 05 13
2670482	2015 05 06	2673177	2015 05 27
2670622	2015 05 20	2673184	2015 05 06
2670680	2015 05 27	2673229	2015 05 27
2670744	2015 05 27	2673242	2015 05 06
2670757	2015 05 27	2673271	2015 05 06
2671087	2015 05 13	2673349	2015 05 13
2671482	2015 05 06	2673451	2015 05 27
2671618	2015 05 06	2673524	2015 05 06
2671653	2015 05 20	2673543	2015 05 27

(11) EPO paskelbimo numeris	Pripažinimo negaliojančiu data	(11) EPO paskelbimo numeris	Pripažinimo negaliojančiu data
2673862	2015 05 20	2675627	2015 05 06
2673868	2015 05 20	2675633	2015 05 20
2673913	2015 05 06	2675657	2015 05 20
2673991	2015 05 20	2675691	2015 05 20
2674036	2015 05 20	2675714	2015 05 13
2674075	2015 05 20	2675733	2015 05 06
2674104	2015 05 27	2675850	2015 05 13
2674124	2015 05 20	2675970	2015 05 27
2674195	2015 05 27	2676014	2015 05 20
2674288	2015 05 06	2676092	2015 05 20
2674303	2015 05 27	2676106	2015 05 06
2674364	2015 05 27	2676285	2015 05 20
2674387	2015 05 20	2676636	2015 05 27
2674605	2015 05 20	2676760	2015 05 20
2674716	2015 05 27	2676817	2015 05 06
2674824	2015 05 20	2676918	2015 05 27
2675033	2015 05 06	2677072	2015 05 06
2675262	2015 05 27	2677077	2015 05 13

(11) EPO paskelbimo numeris	Pripažinimo negaliojančiu data	(11) EPO paskelbimo numeris	Pripažinimo negaliojančiu data
2677603	2015 05 20	2679116	2015 05 06
2677620	2015 05 27	2679216	2015 05 27
2677655	2015 05 06	2679309	2015 05 27
2678120	2015 05 13	2679384	2015 05 13
2678147	2015 05 06	2679470	2015 05 27
2678167	2015 05 20	2679484	2015 05 20
2678224	2015 05 06	2679505	2015 05 06
2678264	2015 05 06	2679525	2015 05 06
2678368	2015 05 06	2679705	2015 05 06
2678369	2015 05 06	2679736	2015 05 20
2678455	2015 05 06	2679772	2015 05 27
2678587	2015 05 20	2679807	2015 05 13
2678670	2015 05 27	2680262	2015 05 13
2678783	2015 05 27	2680382	2015 05 06
2678795	2015 05 27	2680696	2015 05 06
2678844	2015 05 20	2680946	2015 05 13
2678845	2015 05 20	2680967	2015 05 13
2678846	2015 05 20	2681001	2015 05 27

(11) EPO paskelbimo numeris	Pripažinimo negaliojančiu data	(11) EPO paskelbimo numeris	Pripažinimo negaliojančiu data
2681036	2015 05 06	2682017	2015 05 20
2681056	2015 05 06	2682095	2015 05 13
2681134	2015 05 13	2682103	2015 05 13
2681146	2015 05 27	2682238	2015 05 27
2681147	2015 05 06	2682533	2015 05 13
2681258	2015 05 13	2682626	2015 05 27
2681349	2015 05 20	2682638	2015 05 06
2681402	2015 05 06	2682656	2015 05 27
2681463	2015 05 06	2682809	2015 05 20
2681523	2015 05 06	2683034	2015 05 06
2681581	2015 05 06	2683072	2015 05 20
2681661	2015 05 13	2683275	2015 05 06
2681814	2015 05 27	2683281	2015 05 13
2681854	2015 05 27	2683391	2015 05 06
2681894	2015 05 06	2683474	2015 05 06
2681924	2015 05 13	2683500	2015 05 06
2681946	2015 05 06	2683501	2015 05 06
2681988	2015 05 06	2683542	2015 05 06

(11) EPO paskelbimo numeris	Pripažinimo negaliojančiu data	(11) EPO paskelbimo numeris	Pripažinimo negaliojančiu data
2683583	2015 05 27	2684030	2015 05 06
2683592	2015 05 20	2684064	2015 05 20
2683641	2015 05 20	2684187	2015 05 13
2683664	2015 05 06	2684203	2015 05 20
2683686	2015 05 13	2684209	2015 05 20
2683688	2015 05 06	2684263	2015 05 13
2683692	2015 05 13	2684278	2015 05 06
2683703	2015 05 27	2684279	2015 05 06
2683707	2015 05 13	2684391	2015 05 06
2683724	2015 05 06	2684400	2015 05 06
2683755	2015 05 13	2684413	2015 05 13
2683907	2015 05 06	2684429	2015 05 13
2683911	2015 05 20	2684462	2015 05 27
2683922	2015 05 06	2684482	2015 05 27
2683934	2015 05 06	2684659	2015 05 06
2683941	2015 05 13	2685115	2015 05 13
2683979	2015 05 06	2685246	2015 05 20
2684005	2015 05 06	2685629	2015 05 06

(11) EPO paskelbimo numeris	Pripažinimo negaliojančiu data	(11) EPO paskelbimo numeris	Pripažinimo negaliojančiu data
2685778	2015 05 27	2686931	2015 05 06
2685838	2015 05 27	2686955	2015 05 27
2685899	2015 05 20	2687132	2015 05 06
2685928	2015 05 20	2687255	2015 05 06
2686033	2015 05 06	2687465	2015 05 06
2686044	2015 05 20	2687648	2015 05 27
2686193	2015 05 13	2687677	2015 05 27
2686327	2015 05 27	2687831	2015 05 13
2686336	2015 05 06	2688047	2015 05 06
2686583	2015 05 20	2688389	2015 05 13
2686665	2015 05 13	2688437	2015 05 06
2686704	2015 05 27	2688465	2015 05 13
2686743	2015 05 06	2688493	2015 05 20
2686854	2015 05 06	2688510	2015 05 13
2686864	2015 05 06	2688544	2015 05 27
2686888	2015 05 27	2688677	2015 05 06
2686890	2015 05 06	2688678	2015 05 06
2686894	2015 05 06	2688679	2015 05 06

(11) EPO paskelbimo numeris	Pripažinimo negaliojančiu data	(11) EPO paskelbimo numeris	Pripažinimo negaliojančiu data
2688716	2015 05 06	2689269	2015 05 13
2688718	2015 05 06	2689319	2015 05 13
2688732	2015 05 06	2689502	2015 05 06
2688747	2015 05 13	2689506	2015 05 13
2688749	2015 05 13	2689516	2015 05 27
2688754	2015 05 13	2689517	2015 05 27
2688781	2015 05 13	2689634	2015 05 20
2688882	2015 05 13	2689728	2015 05 06
2688887	2015 05 13	2690135	2015 05 06
2688933	2015 05 13	2690344	2015 05 27
2688947	2015 05 06	2690557	2015 05 13
2688949	2015 05 06	2690659	2015 05 27
2688996	2015 05 06	2690963	2015 05 06
2689039	2015 05 13	2690984	2015 05 06
2689132	2015 05 06	2691068	2015 05 06
2689147	2015 05 20	2691163	2015 05 13
2689155	2015 05 13	2691166	2015 05 06
2689234	2015 05 27	2691239	2015 05 06

(11) EPO paskelbimo numeris	Pripažinimo negaliojančiu data	(11) EPO paskelbimo numeris	Pripažinimo negaliojančiu data
2691247	2015 05 27	2692104	2015 05 06
2691265	2015 05 06	2692484	2015 05 20
2691315	2015 05 20	2692581	2015 05 20
2691316	2015 05 06	2692584	2015 05 27
2691404	2015 05 06	2692609	2015 05 27
2691439	2015 05 13	2692631	2015 05 06
2691440	2015 05 27	2692634	2015 05 27
2691559	2015 05 06	2692669	2015 05 20
2691563	2015 05 06	2692686	2015 05 13
2691592	2015 05 06	2692687	2015 05 27
2691627	2015 05 13	2692688	2015 05 27
2691667	2015 05 13	2692717	2015 05 13
2691677	2015 05 06	2692951	2015 05 06
2691912	2015 05 20	2692979	2015 05 20
2691975	2015 05 20	2693402	2015 05 06
2692024	2015 05 06	2693585	2015 05 13
2692037	2015 05 13	2693717	2015 05 06
2692056	2015 05 06	2693827	2015 05 27

(11) EPO paskelbimo numeris	Pripažinimo negaliojančiu data	(11) EPO paskelbimo numeris	Pripažinimo negaliojančiu data
2693901	2015 05 27	2695229	2015 05 06
2694202	2015 05 06	2695353	2015 05 06
2694226	2015 05 13	2695508	2015 05 27
2694228	2015 05 27	2695544	2015 05 13
2694245	2015 05 20	2695554	2015 05 06
2694270	2015 05 27	2696122	2015 05 27
2694275	2015 05 27	2696818	2015 05 20
2694302	2015 05 13	2696981	2015 05 13
2694339	2015 05 06	2697024	2015 05 06
2694341	2015 05 06	2697035	2015 05 06
2694379	2015 05 13	2697083	2015 05 13
2694404	2015 05 13	2697124	2015 05 20
2694427	2015 05 27	2697160	2015 05 06
2694500	2015 05 27	2697190	2015 05 13
2694740	2015 05 20	2697388	2015 05 20
2694757	2015 05 06	2697455	2015 05 27
2695009	2015 05 13	2697470	2015 05 20
2695075	2015 05 13	2697527	2015 05 27

(11) EPO paskelbimo numeris	Pripažinimo negaliojančiu data	(11) EPO paskelbimo numeris	Pripažinimo negaliojančiu data
2697684	2015 05 20	2699066	2015 05 20
2697796	2015 05 06	2699123	2015 05 06
2697804	2015 05 06	2699130	2015 05 20
2697892	2015 05 06	2699134	2015 05 27
2697927	2015 05 20	2699208	2015 05 20
2697936	2015 05 06	2699240	2015 05 27
2697945	2015 05 20	2699339	2015 05 27
2697984	2015 05 06	2699446	2015 05 20
2698086	2015 05 13	2699465	2015 05 27
2698157	2015 05 20	2699501	2015 05 27
2698276	2015 05 27	2699611	2015 05 06
2698287	2015 05 20	2699805	2015 05 27
2698460	2015 05 20	2699827	2015 05 27
2698509	2015 05 20	2699946	2015 05 20
2698559	2015 05 27	2699974	2015 05 27
2698579	2015 05 20	2699978	2015 05 20
2698768	2015 05 27	2699981	2015 05 20
2699001	2015 05 06	2700078	2015 05 06

(11) EPO paskelbimo numeris	Pripažinimo negaliojančiu data	(11) EPO paskelbimo numeris	Pripažinimo negaliojančiu data
2700269	2015 05 20	2702857	2015 05 06
2700296	2015 05 13	2702950	2015 05 20
2700438	2015 05 06	2703004	2015 05 06
2700454	2015 05 06	2703168	2015 05 13
2700489	2015 05 27	2703183	2015 05 27
2700644	2015 05 20	2703269	2015 05 27
2701354	2015 05 20	2703276	2015 05 20
2701371	2015 05 20	2703572	2015 05 20
2701436	2015 05 06	2703665	2015 05 27
2701568	2015 05 20	2703772	2015 05 20
2701599	2015 05 27	2704020	2015 05 06
2701728	2015 05 06	2704242	2015 05 27
2701897	2015 05 06	2704276	2015 05 06
2701954	2015 05 13	2704557	2015 05 13
2701998	2015 05 20	2704981	2015 05 06
2702190	2015 05 27	2705189	2015 05 20
2702200	2015 05 20	2705241	2015 05 13
2702802	2015 05 06	2705265	2015 05 27

(11) EPO paskelbimo numeris	Pripažinimo negaliojančiu data	(11) EPO paskelbimo numeris	Pripažinimo negaliojančiu data
2705340	2015 05 20	2708325	2015 05 27
2705433	2015 05 20	2708422	2015 05 06
2705775	2015 05 27	2708435	2015 05 27
2705799	2015 05 13	2708683	2015 05 20
2705805	2015 05 20	2708706	2015 05 06
2705902	2015 05 06	2708760	2015 05 27
2705962	2015 05 27	2708972	2015 05 06
2705990	2015 05 20	2709017	2015 05 27
2705994	2015 05 20	2709199	2015 05 06
2706254	2015 05 06	2709314	2015 05 06
2706362	2015 05 06	2709569	2015 05 13
2706421	2015 05 27	2709575	2015 05 13
2706583	2015 05 13	2709861	2015 05 13
2707263	2015 05 20	2710025	2015 05 20
2707416	2015 05 20	2710325	2015 05 27
2708182	2015 05 27	2710332	2015 05 13
2708194	2015 05 27	2710453	2015 05 06
2708218	2015 05 27	2710712	2015 05 20

(11) EPO paskelbimo numeris	Pripažinimo negaliojančiu data	(11) EPO paskelbimo numeris	Pripažinimo negaliojančiu data
2710876	2015 05 06	2713401	2015 05 06
2711152	2015 05 13	2713609	2015 05 06
2711325	2015 05 13	2713825	2015 05 06
2711328	2015 05 13	2713840	2015 05 06
2711331	2015 05 20	2714145	2015 05 06
2711592	2015 05 27	2714255	2015 05 13
2712029	2015 05 06	2714274	2015 05 06
2712042	2015 05 06	2714281	2015 05 13
2712558	2015 05 20	2714386	2015 05 06
2712701	2015 05 06	2714425	2015 05 20
2712797	2015 05 06	2714474	2015 05 06
2712816	2015 05 27	2714488	2015 05 06
2712881	2015 05 20	2714567	2015 05 06
2713018	2015 05 27	2714761	2015 05 13
2713071	2015 05 27	2714839	2015 05 13
2713135	2015 05 06	2714878	2015 05 27
2713169	2015 05 20	2715303	2015 05 20
2713348	2015 05 20	2715316	2015 05 13

(11) EPO paskelbimo numeris	Pripažinimo negaliojančiu data	(11) EPO paskelbimo numeris	Pripažinimo negaliojančiu data
2715840	2015 05 27	2718538	2015 05 13
2715932	2015 05 06	2718594	2015 05 20
2716218	2015 05 20	2718635	2015 05 13
2716262	2015 05 13	2719039	2015 05 06
2716415	2015 05 27	2719094	2015 05 27
2716485	2015 05 27	2719128	2015 05 20
2716591	2015 05 13	2719238	2015 05 20
2717041	2015 05 27	2719302	2015 05 27
2717483	2015 05 13	2719443	2015 05 13
2717510	2015 05 13	2719541	2015 05 27
2717799	2015 05 06	2719628	2015 05 20
2717826	2015 05 27	2719652	2015 05 06
2717907	2015 05 27	2719892	2015 05 06
2718061	2015 05 06	2719934	2015 05 27
2718071	2015 05 06	2720014	2015 05 13
2718133	2015 05 27	2720058	2015 05 06
2718234	2015 05 06	2720090	2015 05 27
2718372	2015 05 13	2720094	2015 05 20

(11) EPO paskelbimo numeris	Pripažinimo negaliojančiu data	(11) EPO paskelbimo numeris	Pripažinimo negaliojančiu data
2720510	2015 05 20	2721670	2015 05 20
2720549	2015 05 06	2721684	2015 05 27
2720847	2015 05 20	2721700	2015 05 27
2720850	2015 05 27	2721735	2015 05 20
2720882	2015 05 20	2721965	2015 05 06
2720883	2015 05 20	2721974	2015 05 27
2720895	2015 05 27	2722191	2015 05 06
2720907	2015 05 20	2722378	2015 05 27
2720911	2015 05 20	2722566	2015 05 13
2720942	2015 05 20	2722595	2015 05 27
2720967	2015 05 20	2722992	2015 05 20
2721211	2015 05 13	2723184	2015 05 06
2721320	2015 05 27	2723520	2015 05 20
2721322	2015 05 27	2723655	2015 05 13
2721323	2015 05 27	2723765	2015 05 06
2721363	2015 05 27	2723910	2015 05 13
2721449	2015 05 20	2724007	2015 05 20
2721549	2015 05 13	2724039	2015 05 13

(11) EPO paskelbimo numeris	Pripažinimo negaliojančiu data	(11) EPO paskelbimo numeris	Pripažinimo negaliojančiu data
2724065	2015 05 27	2726281	2015 05 20
2724072	2015 05 06	2726295	2015 05 20
2724087	2015 05 20	2726430	2015 05 27
2724136	2015 05 20	2726537	2015 05 27
2724175	2015 05 20	2726889	2015 05 27
2724401	2015 05 20	2727131	2015 05 06
2724405	2015 05 13	2727206	2015 05 13
2724692	2015 05 20	2727210	2015 05 20
2724811	2015 05 27	2727302	2015 05 20
2725134	2015 05 27	2727469	2015 05 13
2725144	2015 05 20	2727551	2015 05 20
2725180	2015 05 06	2727784	2015 05 20
2725181	2015 05 06	2727907	2015 05 13
2725227	2015 05 20	2728036	2015 05 20
2725359	2015 05 27	2728231	2015 05 06
2725519	2015 05 13	2728755	2015 05 13
2725722	2015 05 20	2729389	2015 05 06
2726245	2015 05 20	2729453	2015 05 06

(11) EPO paskelbimo numeris	Pripažinimo negaliojančiu data	(11) EPO paskelbimo numeris	Pripažinimo negaliojančiu data
2729471	2015 05 06	2731800	2015 05 06
2729588	2015 05 06	2731901	2015 05 06
2729615	2015 05 20	2732292	2015 05 27
2729695	2015 05 06	2732455	2015 05 20
2729802	2015 05 06	2732515	2015 05 13
2729933	2015 05 20	2732546	2015 05 20
2730046	2015 05 13	2732590	2015 05 06
2730505	2015 05 27	2732806	2015 05 27
2730660	2015 05 20	2732836	2015 05 20
2730702	2015 05 27	2732840	2015 05 27
2730807	2015 05 27	2732874	2015 05 27
2731314	2015 05 27	2732881	2015 05 06
2731481	2015 05 27	2732978	2015 05 20
2731735	2015 05 27	2733709	2015 05 27
2731736	2015 05 20	2733711	2015 05 20
2731741	2015 05 20	2733716	2015 05 06
2731752	2015 05 27	2734052	2015 05 06
2731770	2015 05 27	2734193	2015 05 20

(11) EPO paskelbimo numeris	Pripažinimo negaliojančiu data	(11) EPO paskelbimo numeris	Pripažinimo negaliojančiu data
2734276	2015 05 27	2736168	2015 05 06
2734686	2015 05 13	2736184	2015 05 13
2734690	2015 05 06	2736398	2015 05 20
2734715	2015 05 06	2736542	2015 05 06
2734722	2015 05 06	2736582	2015 05 06
2734753	2015 05 27	2736661	2015 05 13
2734782	2015 05 27	2736831	2015 05 06
2734807	2015 05 06	2736871	2015 05 20
2734820	2015 05 27	2736929	2015 05 20
2734922	2015 05 20	2736947	2015 05 20
2735099	2015 05 06	2736977	2015 05 20
2735126	2015 05 06	2737194	2015 05 27
2735189	2015 05 27	2737262	2015 05 27
2735193	2015 05 13	2737641	2015 05 06
2735207	2015 05 20	2738057	2015 05 06
2735322	2015 05 27	2738214	2015 05 06
2735507	2015 05 20	2738215	2015 05 27
2735672	2015 05 27	2738232	2015 05 27

(11) EPO paskelbimo numeris	Pripažinimo negaliojančiu data	(11) EPO paskelbimo numeris	Pripažinimo negaliojančiu data
2738470	2015 05 27	2741754	2015 05 27
2739013	2015 05 27	2741907	2015 05 20
2739611	2015 05 13	2742032	2015 05 06
2739677	2015 05 27	2742053	2015 05 20
2739791	2015 05 06	2742105	2015 05 27
2739804	2015 05 20	2742206	2015 05 13
2739830	2015 05 27	2742237	2015 05 13
2739884	2015 05 06	2742249	2015 05 27
2739938	2015 05 20	2742363	2015 05 20
2740182	2015 05 20	2742655	2015 05 06
2740207	2015 05 20	2742781	2015 05 20
2740219	2015 05 20	2742782	2015 05 13
2740220	2015 05 13	2743685	2015 05 20
2740471	2015 05 27	2743939	2015 05 06
2740566	2015 05 20	2743957	2015 05 06
2740981	2015 05 20	2744644	2015 05 27
2741423	2015 05 06	2744692	2015 05 27
2741716	2015 05 13	2744719	2015 05 13

(11) EPO paskelbimo numeris	Pripažinimo negaliojančiu data	(11) EPO paskelbimo numeris	Pripažinimo negaliojančiu data
2744936	2015 05 06	2750516	2015 05 27
2745595	2015 05 06	2750729	2015 05 27
2746024	2015 05 27	2750934	2015 05 06
2746066	2015 05 13	2751446	2015 05 20
2746114	2015 05 20	2752585	2015 05 27
2746202	2015 05 13	2752726	2015 05 27
2746334	2015 05 13	2752729	2015 05 20
2747106	2015 05 20	2752988	2015 05 13
2747273	2015 05 27	2753336	2015 05 06
2748024	2015 05 06	2753467	2015 05 06
2748068	2015 05 27	2753547	2015 05 06
2748294	2015 05 27	2754542	2015 05 13
2748453	2015 05 20	2755014	2015 05 06
2748630	2015 05 20	2755133	2015 05 27
2749044	2015 05 27	2755141	2015 05 27
2749575	2015 05 13	2756360	2015 05 27
2749749	2015 05 06	2756491	2015 05 27
2750454	2015 05 27	2756655	2015 05 27

(11) EPO paskelbimo numeris	Pripažinimo negaliojančiu data	(11) EPO paskelbimo numeris	Pripažinimo negaliojančiu data
2756661	2015 05 13	2767170	2015 05 27
2756841	2015 05 13	2767462	2015 05 06
2757208	2015 05 13	2767636	2015 05 20
2757210	2015 05 06	2767990	2015 05 27
2758016	2015 05 27	2769529	2015 05 27
2759399	2015 05 13	2771925	2015 05 20
2759436	2015 05 13	2772289	2015 05 06
2760297	2015 05 20	2772462	2015 05 20
2761110	2015 05 27	2774271	2015 05 27
2761609	2015 05 27	2774878	2015 05 20
2761761	2015 05 06	2775615	2015 05 13
2762547	2015 05 27	2775628	2015 05 27
2762920	2015 05 06	2777444	2015 05 06
2763789	2015 05 27	2777871	2015 05 27
2764229	2015 05 06	2778077	2015 05 27
2765474	2015 05 20	2778090	2015 05 13
2766217	2015 05 20	2778092	2015 05 20
2766634	2015 05 13	2778161	2015 05 06

(11) EPO paskelbimo numeris	Pripažinimo negaliojančiu data	(11) EPO paskelbimo numeris	Pripažinimo negaliojančiu data
2779213	2015 05 06	2789267	2015 05 20
2779345	2015 05 06	2789538	2015 05 27
2780183	2015 05 06	2789784	2015 05 06
2780388	2015 05 06	2790381	2015 05 20
2781364	2015 05 06	2792601	2015 05 20
2781672	2015 05 13	2792646	2015 05 27
2781743	2015 05 06	2792655	2015 05 06
2781811	2015 05 06	2793649	2015 05 27
2782262	2015 05 06	2794453	2015 05 20
2783463	2015 05 27	2794539	2015 05 27
2784188	2015 05 06	2799730	2015 05 27
2784204	2015 05 06	2800498	2015 05 27
2784687	2015 05 27	2803906	2015 05 13
2784689	2015 05 27	2804014	2015 05 06
2785019	2015 05 27	2805582	2015 05 13
2786235	2015 05 06	2807964	2015 05 13
2787011	2015 05 06	2807999	2015 05 27
2788679	2015 05 06	2808463	2015 05 20

(11) EPO paskelbimo numeris	Pripažinimo negaliojančiu data
2809962	2015 05 27
2813481	2015 05 27
2819109	2015 05 27
2824478	2015 05 06
2835699	2015 05 06

Paraiškos papildomos apsaugos liudijimui gauti, paskelbtos pagal Lietuvos Respublikos patentų įstatymo 37 straipsnį

(68) **1699784**
(21) PA 2015 032
(22) 2015 09 22
(71) Dong-A Pharm.Co., Ltd., 252 Yongdu-dong Dongdaemun-ku, Seoul 130-070, KR
(54) Nauji oksazolidinono dariniai
(93) EU/1/15/991, 2015 03 23
(95) Tedizolido fosfatas

---

(68) **1620113**
(21) PA 2015 033
(22) 2015 09 24
(71) Galderma S.A., Zugerstrasse 8, 6330 Cham, CH
(54) Ivermektino topinė kompozicija, skirta dermatologinių susirgimų gydymui
(92) LT/1/15/3726/001 - LT/1/15/3726/005, 2015 05 13
(93) MA117/01101, 2015 04 02
(95) Ivermectinum

Papildomos apsaugos liudijimai, paskelbti pagal Lietuvos Respublikos patentų įstatymo 37 straipsnį

(11) **C 1224170**
(94) 2025 10 10
(21) PA 2015 015
(22) 2015 03 16
(68) 1224170
(93) EU/1/14/954/001-004, 2014 11 21
(95) Nintedanibum
(24) 2020 10 10
(73) Boehringer Ingelheim Pharma GmbH & Co.KG, Binger Strasse 173, 55218 Ingelheim am Rhein, DE
(74) Reda ŽABOLIENĖ, 7, Advokatės Redos Žabolienės kontora METIDA, Verslo centras VERTAS, Gynėjų g. 16, LT-01109 Vilnius, LT
(54) 6 padėtyje pakeistasis indolinas, jo, kaip vaisto, gavimas ir panaudojimas
Paraiškos liudijimui gauti paskelbimo data
2015 04 27

Atitaisymai

(11) **2419428**

(51) Int.Cl. ***C07D 471/04*** (2006.01)
A61K 31/437 (2006.01)
A61P 35/00 (2006.01)

(13) T

(54) Imidazo[1,2-A] piridino dariniai kaip FGFR kinazės inhibitoriai, skirti naudoti terapijoje

Biuro atitaisymas

Paskelbta: Išradimai. Dizainas. Prekių ženklai 2015 / 9 puslapis 185

(15) Atitaisymas

(57) 1. Junginys, kurio formulė (I):

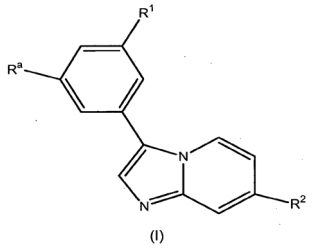

(I)

kur

R1 reiškia -NHCONR4R5 arba -NHCSNR4R5, arba -NH-heterociklilą, kur heterociklilas reiškia tiadiazolilą arba oksadiazolilą ir kur heterociklilo grupė yra pasirinktinai pakeista vienu arba daugiau (pavyzdžiui, 1, 2 arba 3) halogenu, C1-6 alkilu, C2-6 alkenilu, C2-6 alkinilu, C3-8 cikloalkilu, C3-8 cikloalkenilu, -ORd, -(CH2)n-O-C1-6 alkilu, -O-(CH2)n-ORd, haloC1-6 alkilu, haloC1-6 alkoksi, C1-6 alkanoliu, =O, =S, nitro grupe, Si (Rd)4, -(CH2)s-CN, -S-Rd, -SORd, -SO2-Rd, -CORd, -(CRdRe)s-COORf, -(CH2) s-CONRdRe, -(CH2)s-NRdRe, -(CH2)s-NRdCORe, -(CH2)s-NRdSO2-Re, -(CH2)s-NH-SO2-NRdRe, -OCONRdRe, -(CH2)s-NRdCO2Re, -O-(CH2) s-CRdRe-(CH2)t-ORf arba -(CH2)s-SO2NRdRe grupėmis;

Ra reiškia C2-4 alkoksi, haloC2-4 alkoksi, C1-4 alkoksiC1-4 alkilą, ciklobutoksi, ciklopropoksi, -NH-C1-4-alkilą, -N(C1-4-alkil)2, -C1-4alkil-NH(C1-4-alkil), -C1-4alkil-N(C1-4 alkil)2, C1-4alkil-S(=O)2-C1-4 alkilą arba -S(=O)2-C1-4 alkilą;

R2 reiškia -C(=O)-Rx, -O-Rx arba 5-narį arba 6-narį heterociklilą, pasirinktinai pakeistą vienu arba daugiau (pavyzdžiui, 1, 2 arba 3) halogenu, C1-6 alkilu, C2-6 alkenilu, C2-6 alkinilu, C3-8 cikloalkilu, C3-8 cikloalkenilu, -ORg, -(CH2)n-O-C1-6 alkilu, -O-(CH2)n-ORg, haloC1-6 alkilu, haloC1-6 alkoksi, C1-6 alkanoliu, =O, =S, nitro grupe, Si(Rg)4, -(CH2)s-CN, -S-Rg, -SO-Rg, -SO2-Rg, -CORg, -(CRgRh)s-COORk, -(CH2)s-CONRgRh, -(CH2) s-NRgRh, -(CH2)s-NRgCORh, -(CH2)s-NRgSO2-Rh, -(CH2)s-NH-SO2-NRgRh, -OCONRgRh, -(CH2) s-NRgCO2Rh, -O-(CH2)s-CRgRh-(CH2)t-ORk arba -(CH2)s-SO2NRgRh grupėmis;

Rx reiškia C3-6 cikloalkilą, pasirinktinai pakeistą hidroksilu arba NR'R» arba C1-6 alkilu, pasirinktinai pakeistu hidroksilu arba NR'R»;

R' ir R» kiekvienas nepriklausomai reiškia vandenilį, C1-4 alkilą arba R' ir R», paimti kartu su azoto atomu, prie kurio jie yra prijungti, gali sudaryti prisotintą heterociklą, pasirinktą iš piperidinilo, piperazinilo, morfolinilo arba tiomorfolinilo;

R4 ir R5 kiekvienas nepriklausomai reiškia vandenilį, C1-6 alkilą, C2-6 alkenilą, C2-6 alkinilą, C3-8 cikloalkilą, C3-8 cikloalkenilą, C1-6 alkanolį, haloC1-6 alkilą, -(CH2)n-NRgRh, -(CH2)s-COORk, -(CH2) n-O-(CH2)m-OH, -(CH2)narilą, -(CH2)n-O-arilą, -(CH2)n-heterociklilą arba -(CH2)n-O-heterociklilą, kur minėtas C1-6 alkilas, C2-6 alkenilas, C2-6 alkinilas, C3-8 cikloalkilas, C3-8 cikloalkenilas, arilas ir heterociklilo grupės gali būti pasirinktinai pakeistos viena arba daugiau (pavyzdžiui, 1, 2 arba 3) Rp grupių;

Rp reiškia halogeną, C1-6 alkilą, C2-6 alkenilą, C2-6 alkinilą, C3-8 cikloalkilą, C3-8 cikloalkenilą, -ORg, -(CH2)n-O-C1-6 alkilą, -O-(CH2)n-ORg, haloC1-6 alkilą, haloC1-6 alkoksi, C1-6 alkanolį, =O, =S, nitro grupę, Si(Rg)4, -(CH2)s-CN, -S-Rg, -SO-Rg, -SO2-Rg, -CORg, -(CRgRh)s-COORk, -(CH2) s-CONRgRh, -(CH2)s-NRgRh, -(CH2)s-NRg-CORh, -(CH2)s-NRgSO2-Rh, -(CH2)s-NH-SO2-NRgRh, -OCONRgRh, -(CH2)s-NRgCO2Rh, O-(CH2) s-CRgRh-(CH2)t-ORk arba -(CH2)s-SO2NRgRh grupes;

Rd, Re ir Rf nepriklausomai reiškia vandenilį, C1-6 alkilą, C2-6 alkenilą, C2-6 alkinilą, C1-6 alkanolį, hidroksi grupę, C1-6 alkoksi, haloC1-6 alkilą, -CO-(CH2)n-C1-6 alkoksi, C3-8 cikloalkilą, C3-8 cikloalkenilą;

Rg, Rh ir Rk nepriklausomai reiškia vandenilį, C1-6 alkilą, C2-6 alkenilą, C2-6 alkinilą, C1-6 alkanolį, -COOC1-6 alkilą, hidroksi grupę, C1-6-alkoksi, haloC1-6 alkilą, -CO-(CH2)n -C1-6-alkoksi, C1-6 alkilaminą, C3-8 cikloalkilą, C3-8 cikloalkenilą;

m ir n nepriklausomai reiškia sveiką skaičių nuo 1-4;

s ir t nepriklausomai reiškia sveiką skaičių nuo 0-4;

arba jo farmaciniu požiūriu priimtina druska, tautomeras, N-oksidas arba jo solvatas.

2. Junginys, kaip apibrėžta 1 punkte, kur R1 reiškia -NHCONR4R5, pavyzdžiui,

-NHCONHCH2CF3, -NHCONHCH2CH3 arba NHCONHCH2CH(CH3)2.

3. Junginys, kaip apibrėžta bet kuriame iš ankstesnių punktų, kur Ra reiškia C2-4 alkoksi, C1-4 alkoksiC1-4 alkilą, ciklobutoksi, -NH-C1-4 alkilą, -C1-4 alkil-NH(C1-4 alkil) arba -C1-4 alkil-N(C1-4 alkil)2.

4. Junginys, kaip apibrėžta 3 punkte, kur Ra reiškia C2-4 alkoksi, ciklobutoksi arba C1-4 alkoksiC1-4 alkilą, pavyzdžiui, -O-CH2-CH3 arba -O-CH(CH3)2,

arba-CH2-O-CH3.

5. Junginys, kaip apibrėžta bet kuriame iš ankstesnių punktų, kur R2 reiškia -C(=O)-Rx, -O-Rx arba heterociklilą, pasirinktą iš tiadiazolilo, oksadiazolilo, imidazoilo, piperidinilo, piridinilo ir pirimidinilo, kur heterociklilas yra pasirinktinai pakeistas vienu arba daugiau, pavyzdžiui, vienu arba dviem, iš halogeno, C1-6 alkilo, haloC1-6 alkilo,

-(CH2)s-NRgRh, C1-6 alkanolo arba -(CRgRh) COORk.

6. Junginys, kaip apibrėžta 1 punkte, kur R1 reiškia NHCONR4R5 ir R4 reiškia vandenilį ir R5 reiškia haloC1-6 alkilą ir Ra reiškia C2-4 alkoksi ir R2 reiškia pirimidinilą, piridinilą, tiadiazolilą arba oksadiazolilą, kiekvienas iš minėtų žiedų yra pasirinktinai pakeistas.

7. Junginys, kaip apibrėžta 6 punkte, kur pirimidinilas, tiadiazolilas arba oksadiazolilas yra pakeistas vienu arba daugiau, pavyzdžiui, vienu arba dviem iš -CH3, -F, -CF3 ir -NH2.

8. Junginys, kaip apibrėžta 1 punkte, kur R1 reiškia NHCONR4R5 ir R4 reiškia vandenilį, ir R5 reiškia haloC1-6 alkilą, ir Ra reiškia C2-4 alkoksi, ir R2 reiškia 5-narį arba 6-narį, pasirinktinai pakeistą heterociklilą.

9. Junginys, kaip apibrėžta 8 punkte, kur heterociklilas yra pasirinktinai pakeistas vienu arba daugiau, pavyzdžiui, vienu arba dviem iš halogeno, C1-6 alkilo, haloC1-6 alkilo, -(CH2)s-NRgRh, C1-6 alkanolo arba -(CRgRh)COORk, pavyzdžiui, vienu arba dviem iš -CH3, -F, -CF3 arba -NH2.

10. Junginys, kaip apibrėžta 1 punkte, kur:

R1 yra -NHCONR4R5, kur R4 reiškia vandenilį ir R5 reiškia vandenilį, C1-6 alkilą, pasirinktinai pakeistą viena arba daugiau Rp grupių;

Ra reiškia C2-4 alkoksi, C1-4 alkoksiC1-4 alkilą, ciklobutoksi, -NH-C1-4 alkilą, -C1-4 alkil-N(C1-4 alkil)2 arba -C1-4 alkil-NHC1-4 alkil);

ir R2 reiškia -C(=O)-Rx, -O-Rx arba heterociklilą, parinktą iš tiadiazolilo, oksadiazolilo, imidazoilo, piperidinilo, piridinilo ir pirimidinilo, kur heterociklilas yra pasirinktinai pakeistas vienu arba daugiau, pavyzdžiui, vienu arba dviem iš halogeno, C1-6 alkilo, haloC1-6 alkilo, -(CH2)s-NRgRh, C1-6 alkanolo arba -(CRgRh)COORk;

Rp reiškia halogeną arba -ORg;

Rg reiškia vandenilį;

Rx yra C3-6 cikloalkilas arba Rx yra C1-6 alkilas, pakeistas hidroksilu;

ir Rg, Rh ir Rk nepriklausomai parinkti iš vandenilio arba C1-6-alkilo.

11. Junginys, kaip apibrėžta 1 punkte, kur junginys, parinktas iš

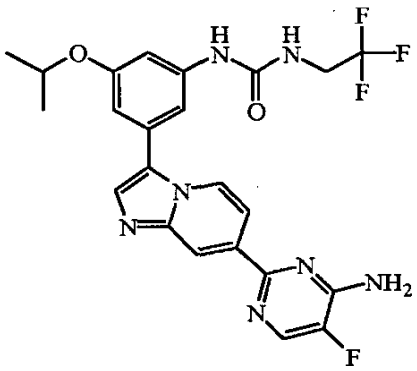

Junginys F-1

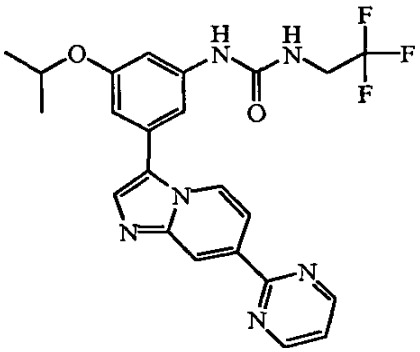

Junginys F-2

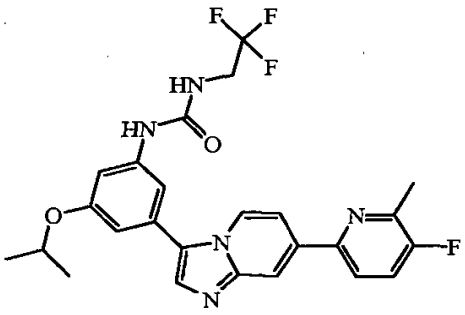

Junginys F-3

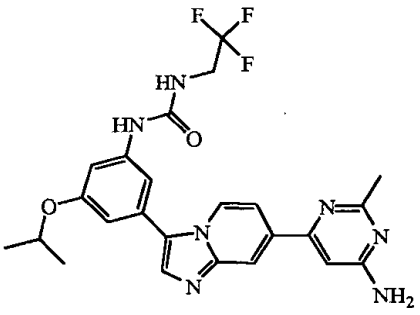

Junginys F-4

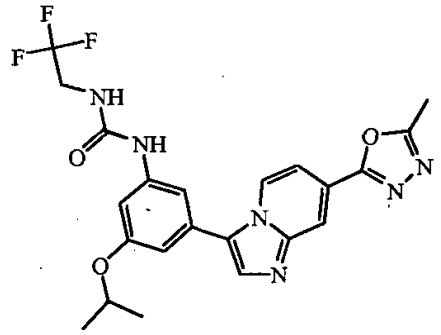	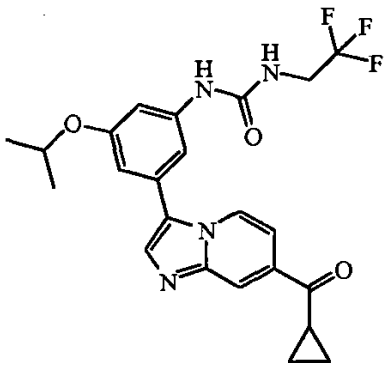
Junginys F-5	Junginys F-6
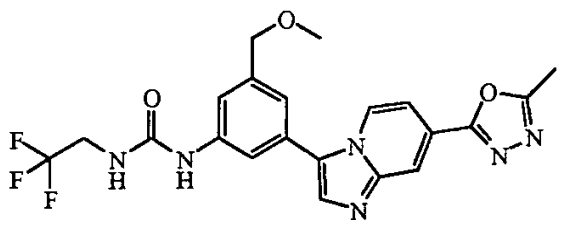	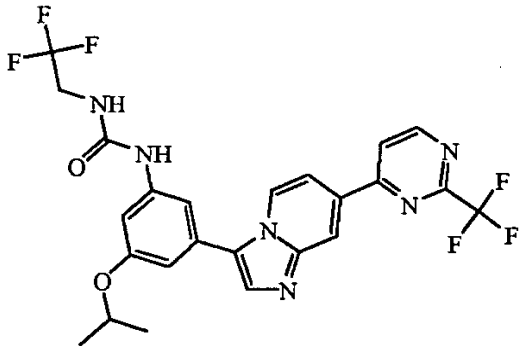
Junginys F-7	Junginys F-8
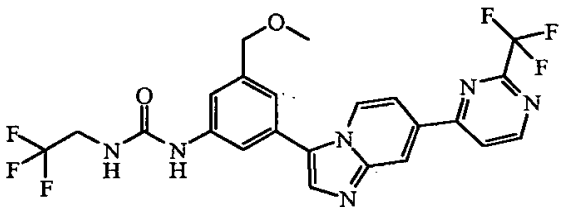	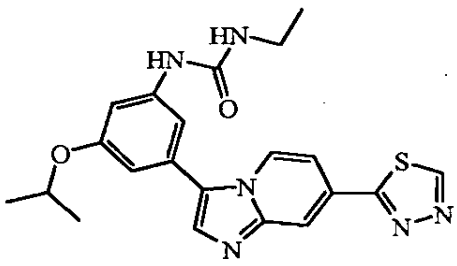
Junginys F-9	Junginys F-10
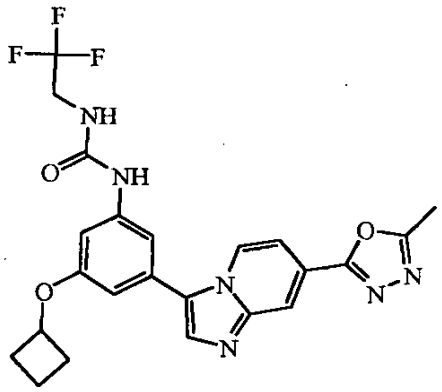	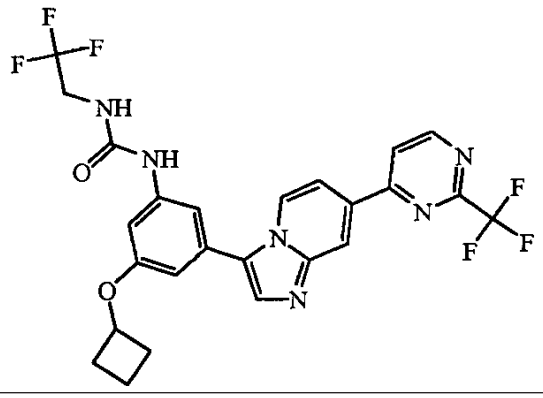
Junginys F-11	Junginys F-12

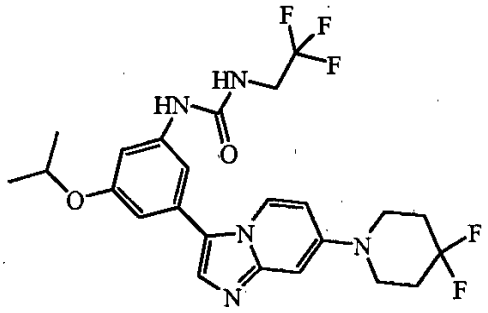	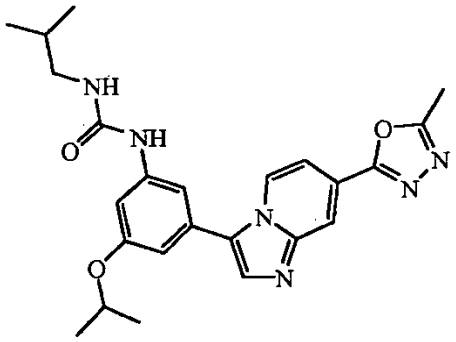
Junginys F-13	Junginys F-14
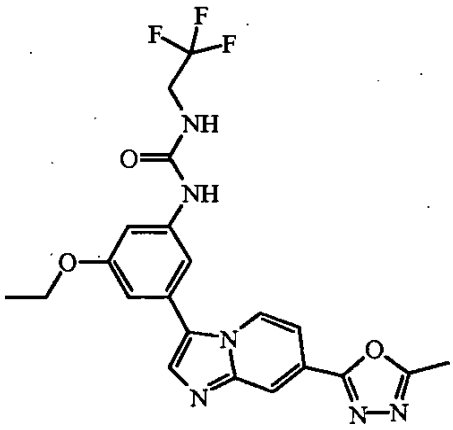	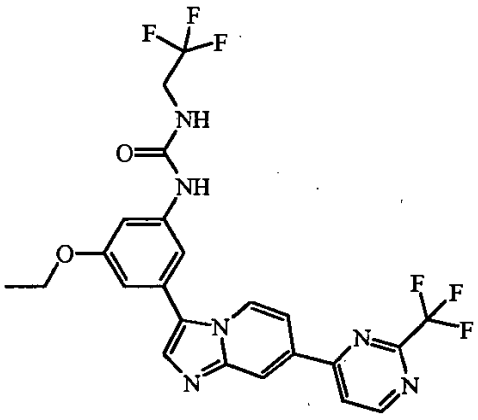
Junginys F-15	Junginys F-16
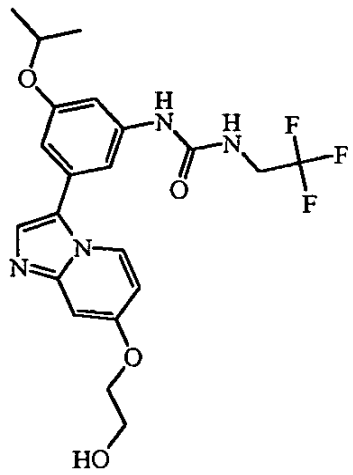	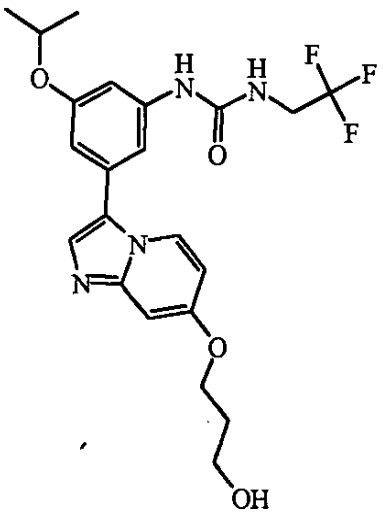
Junginys F-17	Junginys F-18

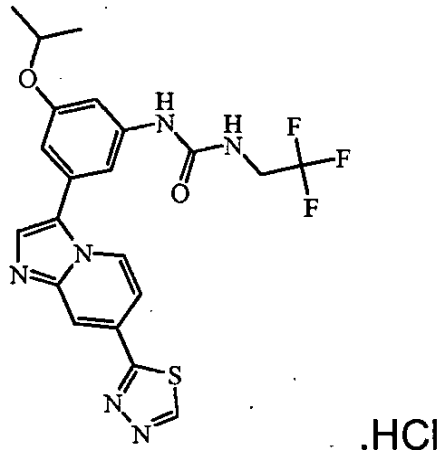	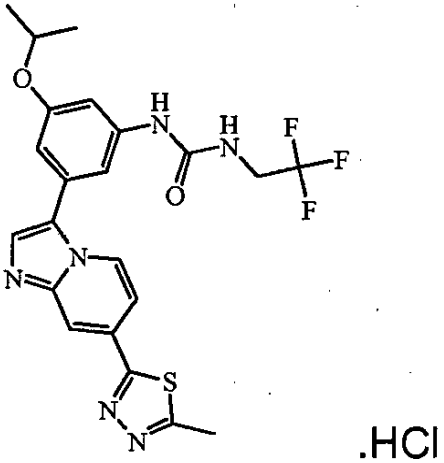
Junginys F-19	Junginys F-20
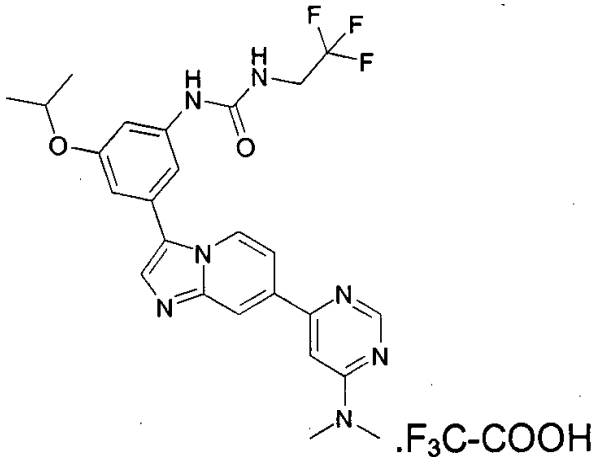	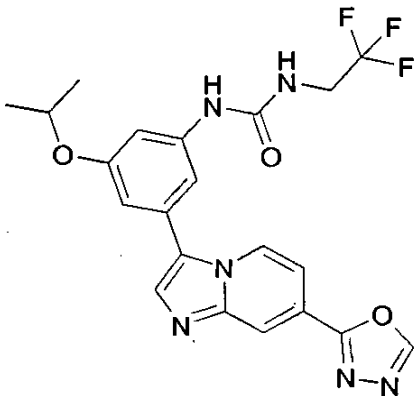
Junginys F-21	Junginys F-22
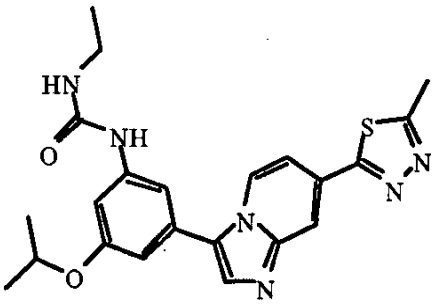	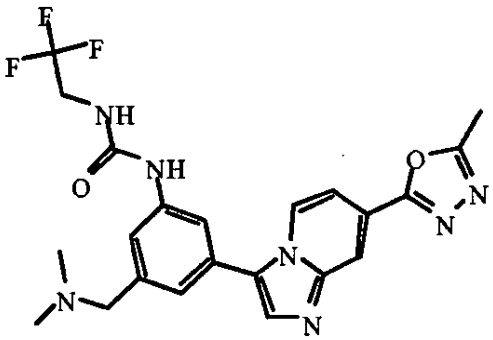
Junginys F-23	Junginys F-24

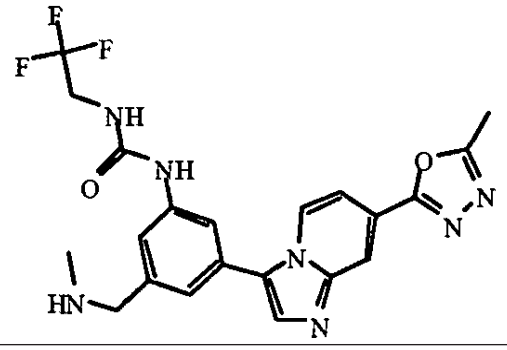	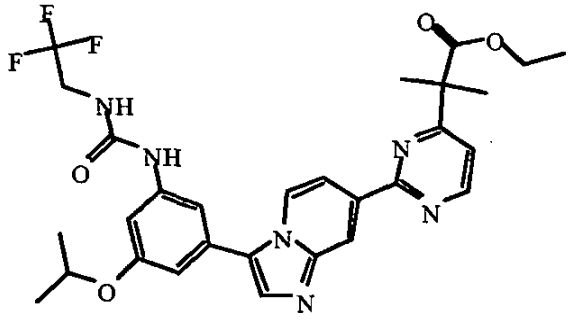
Junginys F-25	Junginys F-26
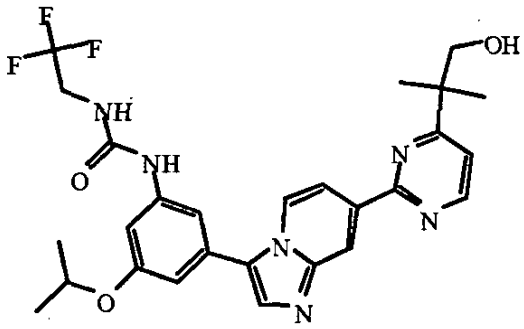	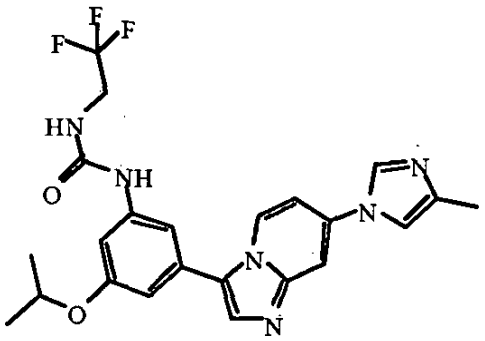
Junginys F-27	Junginys F-28
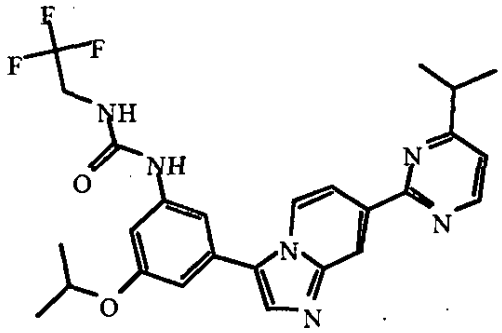	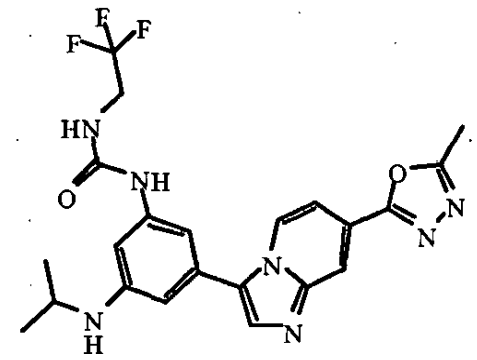
Junginys F-29	Junginys F-30
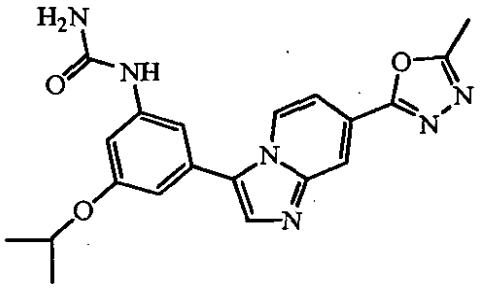	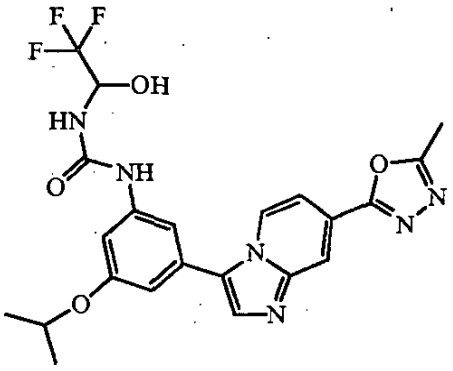
Junginys F-31	Junginys F-32

12. Junginys, kaip apibrėžta bet kuriame iš 1-11 punktų, arba jo farmaciniu požiūriu priimtina druska, arba solvatas.

13. Farmacinė kompozicija, apimanti junginį, kurio formulė (I), kaip apibrėžta bet kuriame iš 1-12 punktų.

14. Junginys, kaip apibrėžta bet kuriame iš 1-12 punktų,

(i) skirtas naudoti terapijoje arba

(ii) skirtas naudoti profilaktikai arba gydymui ligos arba būsenos, parinktos iš dauginės mielomos, mieloproliferacinių sutrikimų, endometriumo vėžio, prostatos vėžio, šlapimo pūslės vėžio, plaučių vėžio, kiaušidžių vėžio, krūties vėžio, skrandžio vėžio, gaubtinės ir tiesiosios žarnos vėžio ir burnos suragėjusių ląstelių karcinomos arba

(iii) skirtas naudoti vėžio profilaktikai arba gydymui.

15. Panaudojimas junginio, kaip apibrėžta bet kuriame iš 1-12 punktų, gamybai vaisto, skirto vėžio ligų profilaktikai arba gydymui.

(48) 2015 10 26

---

(11) **2614061**

(51) Int.Cl. ***C07D 471/04*** (2006.01)
A61K 31/519 (2006.01)
A61P 9/00 (2006.01)
A61P 25/28 (2006.01)
A61P 29/00 (2006.01)

(13) T

(54) Chinolino ir chinoksalino dariniai, kaip kinazės inhibitoriai

Biuro atitaisymas

Paskelbta: Išradimai. Dizainas. Prekių ženklai 2015 / 9 puslapis 191

(15) Atitaisymas

(57) 1. Formulės (I) junginys arba jo *N*-oksidas arba jo farmaciniu požiūriu priimtina druska arba solvatas:

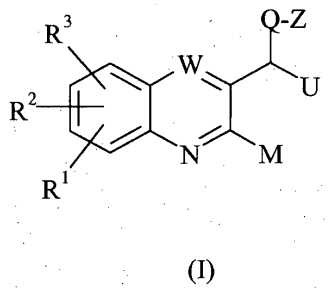

(I)

kur

U reiškia $-CF_3$, $-CHF_2$ arba $-CH_2F$;

Q reiškia deguonį, sierą, N-R^4 arba kovalentinį ryšį;

Z reiškia pasirinktinai pakeistą biciklinio heteroarilo fragmentą, susidedantį iš dviejų kondensuotų šešianarių aromatinių žiedų, kur Z heteroarilo fragmentas, turintis bent vieną azoto atomą ir yra sujungtas su likusia molekulės dalimi per anglies atomą;

M reiškia arilą arba heteroarilą, kur kiekviena iš šių grupių gali būti pasirinktinai pakeista vienu arba daugiau pakaitų;

W reiškia C-R^5 arba N;

R^1, R^2 ir R^3 nepriklausomai reiškia vandenilį, halogeną, ciano, nitro grupę, C_{1-6} alkilą, trifluormetilą, C_{3-7} cikloalkil(C_{1-6})alkilą, C_{3-7} heterocikloalkil(C_{1-6})alkilą, aril(C_{1-6})-alkilą, heteroaril(C_{1-6})alkilą, hidroksi, C_{1-6} alkoksi, difluormetoksi, trifluormetoksi, C_{1-6} alkiltio, C_{1-6} alkilsulfinilą, C_{1-6} alkilsulfonilą, aminą, C_{1-6} alkilaminą, di(C_{1-6})alkilaminą, C_{2-6} alkilkarbonilaminą, C_{2-6} alkoksikarbonilaminą, C_{1-6} alkilsulfonilaminą, formilą, C_{2-6} alkilkarbonilą, karboksi, C_{2-6} alkoksikarbonilą, aminokarbonilą, C_{1-6} alkilaminokarbonilą, di(C_{1-6})alkilaminokarbonilą, aminosulfonilą, C_{1-6} alkilaminosulfonilą arba di(C_{1-6})alkilaminosulfonilą;

R^4 reiškia vandenilį arba C_{1-6} alkilą; ir

R^5 reiškia vandenilį, halogeną, C_{1-6} alkilą arba C_{1-6} alkoksi grupę.

2. Formulės (I) junginio *N*-oksido darinys, kaip apibrėžta 1 punkte arba jo farmaciniu požiūriu priimtina druska arba solvatas.

3. Junginys pagal 1 arba 2 punktą, kur U reiškia $-CF_3$.

4. Junginys pagal 3 punktą, kur anglies atomas, prie kurio tiesiogiai prijungti -Q-Z ir $-CF_3$ fragmentai, yra (R) konfigūracijoje.

5. Junginys pagal bet kurį iš ankstesnių punktų, kur Q reiškia N-R^4.

6. Junginys pagal 5 punktą, kur R^4 reiškia vandenilį arba metilą.

7. Junginys pagal bet kurį iš ankstesnių punktų, kur Z reiškia chinolinilą, izochinolinilą, cinolinilą, chinazolinilą, chinoksalinilą, fthalazinilą, naftiridinilą, pirido-pirimidinilą arba pteridinilą, kur visos grupės yra sujungtos su molekulės liekana per anglies atomą, ir bet kuri iš šių grupių gali būti pasirinktinai pakeista vienu arba keletu pakaitų, nepriklausomai parinktų iš halogeno, ciano, nitro, C_{1-6} alkilo, trifluormetilo, hidroksi, okso, C_{1-6} alkoksi, difluormetoksi, trifluormetoksi, C_{1-6} alkiltio, C_{1-6} alkilsulfinilo, C_{1-6} alkilsulfonilo, amino, C_{1-6}alkilamino, di(C_{1-6})alkilamino, arilamino, C_{1-6} alkoksiaril(C_{1-6})alkilamino, C_{2-6} alkilkarbonilamino, C_{2-6} alkoksikarbonilamino, C_{1-6} alkilsulfonilamino, formilo, C_{2-6} alkilkarbonilo, C_{3-6} cikloalkilkarbonilo, C_{3-6} heterocikloalkilkarbonilo, (C_{1-6})alkil-(C_{3-6})heterocikloalkilkarbonilo, karboksi, C_{2-6} alkoksikarbonilo, aminokarbonilo, C_{1-6} alkilaminokarbonilo, di(C_{1-}6)alkilaminokarbonilo, aminosulfonilo, C_{1-6} alkilaminosulfonilo ir di(C_{1-6}) alkilaminosulfonilo grupių.

8. Junginys pagal 7 punktą, kur Z reiškia pirido[3,2-*d*]-pirimidin-4-ilą.

9. Junginys pagal bet kurį iš ankstesnių punktų, kur M reiškia fenilą, pirolilą, furilą, tienilą, imidazolilą, oksazolilą, izoksazolilą, tiazolilą, izotiazolilą, pirazolilą, triazolilą, oksadiazolilą, tiadiazolilą, piridinilą, pirimidinilą, piridazinilą, pirazinilą, tetrazolilą arba triazinilą, bet kuri iš šių grupių gali būti pasirinktinai pakeista vienu arba daugiau pakaitų, parinktų iš halogeno, ciano, nitro, C_{1-6} alkilo, trifluormetilo, hidroksi, C_{1-6} alkoksi, difluormetoksi, trifluormetoksi, C_{1-6} alkiltio, C_{1-6} alkilsulfinilo, C_{1-6} alkilsulfonilo, amino, C_{1-6} alkilamino, di(C_{1-6})alkilamino, C_{2-6}alkilkarbonilamino, C_{2-6} alkoksikarbonilamino, C_{1-6} alkilsulfonilamino, formilo, C_{2-6} alkilkarbonilo, karboksi, C_{2-6}alkoksikarbonilo, aminokarbonilo, C_{1-6} alkilaminokarbonilo, di(C_{1-6})alkilaminokarbonilo, aminosulfonilo, C_{1-6} alkilaminosulfonilo, di(C_{1-6})alkilamino sulfonilo, C_{3-7} cikloalkilo, C_{3-6} heterocikloalkilo, (C_{1-6})alkil(C_{3-6})heterocikloalkilo, monociklinio arilo ir monociklinio heteroarilo.

10. Junginys pagal 9 punktą, kur M reiškia fenilą, piridinilą arba pirazinilą, bet kuri iš šių grupių gali būti pasirinktinai pakeista vienu arba daugiau pakaitų, parinktų iš halogeno, C_{1-6} alkilo ir C_{1-6} alkoksi.

11. Junginys pagal 10 punktą, kur M reiškia piridinilą.

12. Junginys pagal 10 punktą, kur M reiškia metilpiridinilą.

13. Junginys pagal bet kurį iš ankstesnių punktų, kur W reiškia C-R^5.

14. Junginys pagal 13 punktą, kur R^5 reiškia vandenilį.

15. Junginys pagal bet kurį iš ankstesnių punktų, kur R^3 reiškia vandenilį.

16. Junginys pagal 1 punktą, pavaizduotas formule (IIA); arba jo farmaciniu požiūriu priimtina druska arba solvatas:

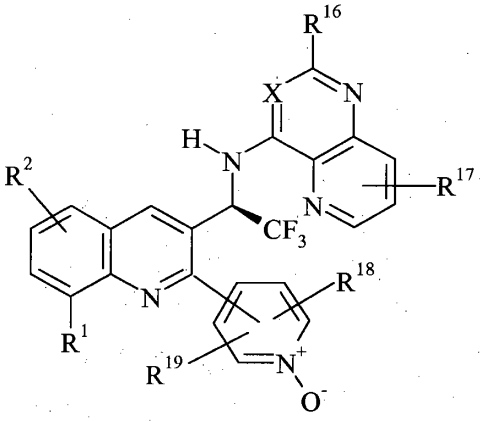

(IIA)

kur R^1 ir R^2 yra kaip apibrėžta 1 punkte;

X reiškia N arba CH;

R^{16} ir R^{17} nepriklausomai reiškia vandenilį, halogeną, ciano grupę, C_{1-6} alkilą, trifluormetilą, aminą, C_{1-6} alkilaminą arba di(C_{1-6})alkilaminą; ir

R^{18} ir R^{19} nepriklausomai reiškia vandenilį, halogeną, ciano grupę, C_{1-6} alkilą, trifluormetilą arba aminokarbonilą.

17. Junginys pagal 16 punktą, kur R^{19} reiškia vandenilį.

18. Junginys pagal 17 punktą, pavaizduotas formule (IIB), arba jo farmaciniu požiūriu priimtina druska arba solvatas:

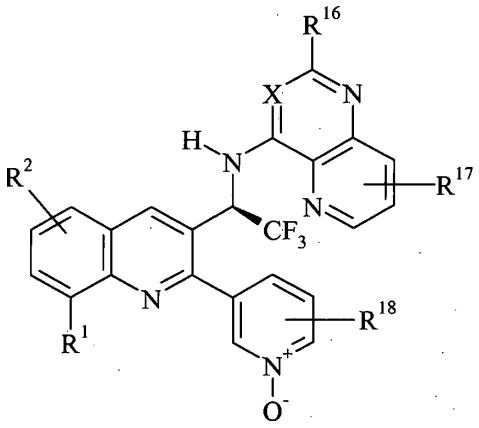

(IIB)

kur R^1 ir R^2 yra kaip apibrėžta 1 punkte; ir

X, R^{16}, R^{17} ir R^{18} yra kaip apibrėžta 16 punkte.

19. Junginys pagal bet kurį iš 16-18 punktų, kur X reiškia N.

20. Junginys pagal bet kurį iš 16-19 punktų, kur R^{16} reiškia vandenilį.

21. Junginys pagal bet kurį iš 16-20 punktų, kur R^{17} reiškia vandenilį.

22. Junginys pagal bet kurį iš 16-21 punktų, kur R^{18} reiškia vandenilį arba C_{1-6} alkilą.

23. Junginys pagal 22 punktą, kur R^{18} reiškia vandenilį.

24. Junginys pagal 22 punktą, kur R^{18} reiškia metilą.

25. Junginys pagal bet kurį iš ankstesnių punktų, kur R^1 reiškia vandenilį, halogeną, C_{1-6} alkilą, trifluormetilą arba C_{1-6} alkilsulfonilą.

26. Junginys pagal 25 punktą, kur R^1 reiškia chlorą.

27. Junginys pagal 25 punktą, kur R^1 reiškia trifluormetilą.

28. Junginys pagal bet kurį iš ankstesnių punktų, kur R^2 reiškia vandenilį, halogeną arba C_{1-6} alkilą.

29. Junginys pagal 28 punktą, kur R^2 reiškia vandenilį.

30. Junginys pagal 1 punktą, parinktas iš šių:

N-{(*R*)-1-[8-chlor-2-(piridin-3-il)chinolin-3-il]-2,2,2-trifluoretil}pirido[3,2-*d*]-pirimidin-4-ilamino;

N-{(*R*)-1-[8-chlor-2-(1-oksipiridin-3-il)chinolin-3-il]-2,2,2-trifluoretil}pirido[3,2-*d*]-pirimidin-4-ilamino;

N-[(*R*)-1-(8-chlor-2-fenilchinolin-3-il)-2,2,2-trifluoretil] pirido[3,2-*d*]pirimidin-4-ilamino;

N-{(*R*)-1-[8-chlor-2-(4-metilpiridin-3-il)chinolin-3-il]-2,2,2-trifluoretil}pirido[3,2-*d*]pirimidin-4-ilamino;

N-{(*R*)-1-[8-chlor-2-(4-metil-1-oksipiridin-3-il)chinolin-3-il]-2,2,2-trifluoretil}-pirido[3,2-*d*]pirimidin-4-ilamino;

N-{(*R*)-1-[8-chlor-2-(2-metilpiridin-3-il)chinolin-3-il]-2,2,2-trifluoretil}pirido[3,2-*d*]pirimidin-4-ilamino;

N-{(*R*)-1-[8-chlor-2-(2-metil-1-oksipiridin-3-il)chinolin-3-il]-2,2,2-trifluoretil}-pirido[3,2-*d*]pirimidin-4-ilamino;

N-{(*R*)-1-[8-chlor-2-(5-metilpiridin-3-il)chinolin-3-il]-2,2,2-trifluoretil}-pirido[3,2-*d*]pirimidin-4-ilamino;

N-{(*R*)-1-[8-chlor-2-(5-metil-1-oksipiridin-3-il)chinolin-3-il]-2,2,2-trifluoretil}-pirido[3,2-*d*]pirimidin-4-ilamino;

N-{(*R*)-1-[8-chlor-2-(pirazin-2-il)chinolin-3-il]-2,2,2-trifluoretil}pirido[3,2-*d*]-pirimidin-4-ilamino;

N-{(*R*)-1-[8-chlor-2-(6-metoksipirazin-2-il)chinolin-3-il]-2,2,2-trifluoretil}-pirido[3,2-*d*]pirimidin-4-ilamino;

N-{(*R*)-1-[8-chlor-2-(6-metilpiridin-3-il)chinolin-3-il]-2,2,2-trifluoretil}-pirido[3,2-*d*]pirimidin-4-amino;

N-{(*R*)-1-[8-chlor-2-(6-metil-1-oksipiridin-3-il)chinolin-3-i]]-2,2,2-trifluoretil}-pirido[3,2-*d*]pirimidin-4-amino;

N-{(*R*)-1-[8-metil-2-(piridin-3-il)chinolin-3-il]-2,2,2-trifluoretil}pirido[3,2-*d*]-pirimidin-4-amino;

N-{(*R*)-1-[8-metil-2-(1-oksipiridin-3-il)chinolin-3-il]-2,2,2-trifluoretil}pirido[3,2-*d*]pirimidin-4-amino;

N-{(*R*)-1-[7-fluor-8-metil-2-(piridin-3-il)chinolin-3-il]-2,2,2-trifluoretil}-pirido[3,2-*d*]pirimidin-4-amino;

N-{(*R*)-1-[7-fluor-8-metil-2-(1-oksipiridin-3-il)chinolin-3-il]-2,2,2-trifluoretil-pirido[3,2-*d*]pirimidin-4-amino;

N-{(*R*)-1-[7-fluor-8-metil-2-(2-metilpiridin-3-il)chinolin-3-il]-2,2,2-trifluoretil}pirido[3,2-*d*]pirimidin-4-amino;

N-{(*R*)-1-[7-fluor-8-metil-2-(2-metil-1-oksipiridin-3-il) chinolin-3-il]-2,2,2-trifluoretil}pirido[3,2-*d*]pirimidin-4-amino;

N-{(*R*)-1-[7-fluor-8-metil-2-(5-metilpiridin-3-il)chinolin-3-il]-2,2,2-trifluoretil}pirido[3,2-*d*]pirimidin-4-amino;

N-{(*R*)-1-[7-fluor-8-metil-2-(5-metil-1-oksipiridin-3-il) chinolin-3-il]-2,2,2-trifluoretil}pirido[3,2-*d*]pirimidin-4-amino;

N-{(*R*)-1-[2-(piridin-3-il)-8-(trifluormetil)chinolin-3-il]-2,2,2-trifluoretil}-pirido[3,2-*d*]pirimidin-4-amino;

N-{(*R*)-1-[2-(1-oksipiridin-3-il)-8-(trifluormetil)chinolin-3-il]-2,2,2-trifluoretil}-pirido[3,2-*d*]pirimidin-4-amino;

N-{(*R*)-1-[2-(6-metilpiridin-3-il)-5,6,8-trifluorchinolin-3-il]-2,2,2-trifluoretil}-pirido[3,2-*d*]pirimidin-4-amino;

N-{(*R*)-1-[2-(6-metil-1-oksipiridin-3-il)-5,6,8-trifluorchinolin-3-il]-2,2,2-trifluoretil}pirido[3,2-*d*] pirimidin-4-amino;

N-{(*R*)-1-[8-chlor-2-(piridin-3-il)chinolin-3-il]-2,2,2-trifluoretil}-*N*-metil-pirido[3,2-*d*]pirimidin-4-ilamino;

N-{(*R*)-1-[8-chlor-2-(piridin-3-il)chinolin-3-il]-2,2,2-trifluoretil}-*N*-(1-oksipirido-[3,2-*d*]pirimidin-4-il)amino;

N-{(*R*)-1-[8-chlor-2-(1-oksipiridin-3-il)chinolin-3-il]-2,2,2-trifluoretil}-*N*-(1-oksi-pirido[3,2-*d*]pirimidin-4-il) amino;

N-{(*S*)-1-[8-chlor-2-(piridin-3-il)chinolin-3-il]-2,2,2-trifluoretil}pirido[3,2-*d*]-pirimidin-4-ilamino;

N-{(*S*)-1-[8-chlor-2-(1-oksipiridin-3-il)chinolin-3-il]-2,2,2-trifluoretil}pirido[3,2-*d*]-pirimidin-4-ilamino;

N-{(*R*)-1-[2-(piridin-3-il)chinolin-3-il]-2,2,2-trifluoretil} pirido[3,2-*d*]pirimidin-4-amino;

N-{(*R*)-1-[2-(1-oksipiridin-3-il)chinolin-3-il]-2,2,2-trifluoretil}pirido[3,2-*d*]-pirimidin-4-amino;

N-{(*R*)-1-[8-chlor-2-(6-chloropiridin-3-il)chinolin-3-il]-2,2,2-trifluoretil}pirido[3,2-*d*]pirimidin-4-ilamino;

N-{(*R*)-1-[2-(2-metil-1-oksipiridin-3-il)-8-(trifluormetil) chinolin-3-il]-2,2,2-trifluoretil}pirido[3,2-*d*]pirimidin-4-amino;

N-{(*R*)-1-[8-(methanesulfonil)-2-(2-metilpiridin-3-il) chinolin-3-il]-2,2,2-trifluoretil} pirido[3,2-*d*]pirimidin-4-amino;

N-{(*R*)-1-[8-(methanesulfonil)-2-(2-metil-1-oksipiridin-3-il)chinolin-3-il]-2,2,2-trifluoretil}pirido[3,2-*d*]pirimidin-4-amino; ir

N-{(*R*)-1-[8-(methanesulfonil)-2-(piridin-3-il)chinolin-3-il]-2,2,2-trifluoretil}-pirido[3,2-*d*]pirimidin-4-amino.

31. Formulės (I) junginys pagal 1 punktą arba jo *N*-oksidas, arba jo farmaciniu požiūriu priimtina druska arba solvatas, skirtas panaudoti terapijoje.

32. Formulės (I) junginys pagal 1 punktą arba jo *N*-oksidas, arba jo farmaciniu požiūriu priimtina druska arba solvatas, skirtas panaudoti gydyme ir/arba prevencijoje sutrikimo dėl kurio yra nurodytas selektyvaus PI3K inhibitoriaus vartojimas.

33. Farmacinė kompozicija, apimanti formulės (I) junginį pagal 1 punktą arba jo *N*-oksidą, arba jo farmaciniu požiūriu priimtiną druską arba solvatą, kartu su farmaciniu požiūriu priimtinu nešikliu.

34. Panaudojimas formulės (I) junginio pagal 1 punktą arba jo *N*-oksido, arba jo farmaciniu požiūriu priimtinos druskos arba solvato gamybai vaisto, skirto gydymui ir/arba prevencijai sutrikimo, dėl kurio yra nurodytas selektyvaus PI3K inhibitoriaus vartojimas.

35. *N*-{(*R*)-1-[8-chlor-2-(1-oksipiridin-3-il)chinolin-3-il]-2,2,2-trifluoretil}-pirido[3,2-*d*]pirimidin-4-ilaminas, kaip apibrėžta 1 punkte.

36. *N*-{(*R*)-1-[8-chlor-2-(1-oksipiridin-3-il)chinolin-3-il]-2,2,2-trifluoretil}-pirido[3,2-*d*]pirimidin-4-ilaminas, kaip apibrėžta 1 punkte, skirtas panaudoti uždegiminės, autoimuninės, kardiovaskuliarinės, neurodegeneracinės, metabonės, onkologinės, nociceptinės arba oftalminės būklės gydymui ir/arba prevencijai.

37. Farmacinė kompozicija pagal 33 punktą, apimanti

N-{(*R*)-1-[8-chlor-2-(1-oksipiridin-3-il)chinolin-3-il]-2,2,2-trifluoretil}pirido[3,2-*d*]pirimidin-4-ilaminą kartu su farmaciniu požiūriu priimtinu nešikliu.

38. *N*-{(*R*)-1-[8-chlor-2-(1-oksipiridin-3-il)chinolin-3-il]-2,2,2-trifluoretil}pirido[3,2-*d*]pirimidin-4-ilamino panaudojimas gamybai vaisto, skirto uždegiminės, autoimuninės, kardiovaskuliarinės, neurodegeneracinės, metabolinės, onkologinės, nociceptinės arba oftalminės būklės gydymui ir/arba prevencijai.

(48) 2015 10 26

SISTEMINĖ EUROPOS PATENTŲ RODYKLĖ

(51)	(11)
A01K 67/00	2464218
A01N 43/00	2526116
A01N 43/54	2252594
A01N 43/54	2562162
A01N 43/54	2562166
A01N 43/58	2698062
A01N 43/78	2252594
A01N 63/00	2004220
A01P 3/00	2252594
A01P 3/00	2562162
A01P 3/00	2562166
A21C 3/04	2103218
A21C 5/00	2103218
A23K 1/00	2170098
A23K 1/16	2170098
A23L 1/30	2415743
A47B 47/04	1671562
A61B 17/00	2701611
A61B 19/00	2681596
A61F 9/007	2681596
A61K 8/23	2136771
A61K 8/60	2136771
A61K 8/63	2407475
A61K 8/97	2415743
A61K 9/00	2422766

(51)	(11)
A61K 9/00	2651392
A61K 9/08	2277546
A61K 9/107	2600838
A61K 9/14	2768485
A61K 9/20	2605757
A61K 9/20	2651392
A61K 9/28	2605757
A61K 9/48	2600838
A61K 9/50	2605757
A61K 9/70	2769714
A61K 31/07	2026828
A61K 31/137	2388007
A61K 31/167	2277546
A61K 31/192	2651392
A61K 31/195	2170098
A61K 31/198	2026828
A61K 31/205	2136798
A61K 31/22	2136798
A61K 31/24	2136798
A61K 31/336	2411376
A61K 31/337	2464218
A61K 31/352	2215071
A61K 31/355	2026828
A61K 31/357	2389375
A61K 31/366	2136798

(51)	(11)
A61K 31/375	2026828
A61K 31/381	2215072
A61K 31/395	2348023
A61K 31/40	2422766
A61K 31/405	2136798
A61K 31/407	2600838
A61K 31/409	2411376
A61K 31/4164	2388007
A61K 31/4174	2388007
A61K 31/4188	2464218
A61K 31/4245	2717873
A61K 31/428	2411376
A61K 31/437	2161273
A61K 31/437	2576548
A61K 31/437	2690101
A61K 31/437	2719699
A61K 31/4375	2411376
A61K 31/4375	2709996
A61K 31/4427	2411376
A61K 31/4709	2297115
A61K 31/4709	2709996
A61K 31/4725	2411376
A61K 31/485	2605757
A61K 31/485	2769714
A61K 31/495	2389375

(51)	(11)
A61K 31/495	2698062
A61K 31/497	2411376
A61K 31/498	2388007
A61K 31/4985	2690101
A61K 31/4985	2719699
A61K 31/50	2698062
A61K 31/501	2411376
A61K 31/506	2411376
A61K 31/506	2464218
A61K 31/517	2297115
A61K 31/519	2640731
A61K 31/522	2324026
A61K 31/535	2385832
A61K 31/5415	2205245
A61K 31/575	2407475
A61K 31/70	2548560
A61K 31/70	2707366
A61K 35/42	2164504
A61K 36/45	2026828
A61K 36/53	2026828
A61K 36/74	2026828
A61K 36/82	2026828
A61K 38/00	2183361
A61K 38/00	2396017
A61K 38/00	2500030
A61K 38/00	2575846
A61K 38/00	2660248
A61K 38/06	2526116
A61K 38/16	2396017
A61K 38/22	2288373
A61K 38/24	2621517
A61K 39/00	1907424
A61K 39/00	2004220
A61K 39/00	2403605
A61K 39/00	2500030
A61K 39/00	2575846
A61K 39/08	2004220
A61K 39/395	2371392
A61K 39/395	2500030
A61K 39/40	2004220
A61K 41/00	2371392
A61K 45/00	2004220
A61K 45/06	2136798
A61K 45/06	2388007
A61K 47/02	2605757
A61K 47/10	2600838
A61K 47/10	2605757
A61K 47/12	2422766
A61K 47/12	2600838
A61K 47/14	2600838
A61K 47/18	2277546
A61K 47/20	2277546
A61K 47/26	2600838
A61K 47/26	2605757
A61K 47/26	2768485
A61K 47/36	2605757
A61K 47/40	2277546
A61K 47/48	2277546
A61K 47/48	2371392
A61K 48/00	2409713
A61K 48/00	2500030
A61M 5/20	2708252
A61M 5/30	2701611
A61P 3/00	2136798
A61P 3/04	2407475
A61P 3/06	2409713
A61P 3/08	2403605
A61P 3/10	2403605
A61P 9/00	2576548
A61P 9/04	2288373
A61P 11/00	2164504
A61P 13/00	1753871
A61P 15/00	2576548
A61P 15/08	2621517
A61P 17/00	2348023
A61P 17/00	2388007
A61P 17/10	2388007
A61P 25/00	2215072
A61P 25/00	2640731
A61P 25/00	2717873
A61P 25/04	2605757
A61P 25/18	2640731
A61P 25/24	2640731
A61P 25/28	2205245

(51)	(11)
A61P 27/02	2026828
A61P 27/12	2026828
A61P 29/00	2268635
A61P 29/00	2297115
A61P 35/00	2268635
A61P 35/00	2297115
A61P 35/00	2324026
A61P 35/00	2348023
A61P 35/00	2385832
A61P 35/00	2389375
A61P 35/00	2464218
A61P 35/00	2690101
A61P 35/00	2709996
A61P 35/00	2719699
A61P 37/00	2324026
A61P 37/00	2348023
A61P 37/02	2389375
A61P 37/08	2526116
A61Q 19/00	2415743
A61Q 19/06	2407475
A61Q 19/08	2136771
B01D 11/02	2415743
B01D 53/18	2454005
B01D 53/50	2454005
B01D 53/78	2454005
B01D 53/79	2454005
B02C 13/06	2233260
B02C 18/14	2233260

(51)	(11)
B02C 18/18	2233260
B05B 12/14	2243144
B05B 13/02	2243144
B05C 1/08	2243144
B05C 17/005	2701611
B05D 1/28	2243144
B05D 5/06	2243144
B05D 7/02	2243144
B05D 7/20	2243144
B09B 3/00	2527051
B23C 5/04	2233260
B23C 5/26	2233260
B23K 26/06	2450144
B23K 26/067	2450144
B23K 26/08	2450144
B27L 11/00	2233260
B28B 3/00	2429787
B28B 3/02	2429787
B28B 7/00	2429787
B28B 7/06	2429787
B29C 47/90	2595788
B29C 70/26	2527051
B32B 15/04	2701905
B41J 2/05	2252465
B41J 2/175	2252465
B41J 29/38	2252465
B61F 5/52	2038157
C02F 1/00	2548848

(51)	(11)
C02F 1/44	2548848
C02F 1/68	2548848
C02F 103/02	2548848
C02F 103/08	2548848
C07C 37/82	2415743
C07C 39/21	2415743
C07C 51/21	1786751
C07C 51/265	1786751
C07C 51/347	2269975
C07C 51/377	2269975
C07C 63/26	1786751
C07C 67/08	2269975
C07C 67/11	2269975
C07C 69/92	2269975
C07C 205/60	2269975
C07D 231/12	1999114
C07D 231/16	1999114
C07D 231/38	1999114
C07D 235/08	2389375
C07D 237/32	2698062
C07D 239/47	2252594
C07D 239/47	2562162
C07D 239/47	2562166
C07D 239/50	2268635
C07D 251/54	2268635
C07D 277/20	2269975
C07D 277/46	2269975
C07D 277/56	2269975

(51)	(11)
C07D 303/36	2411376
C07D 311/80	2215071
C07D 317/72	2389375
C07D 319/08	2389375
C07D 333/20	2215072
C07D 401/04	1999114
C07D 401/04	2709996
C07D 401/12	2252594
C07D 403/04	1999114
C07D 403/04	2268635
C07D 403/10	2698062
C07D 403/12	2252594
C07D 403/12	2698062
C07D 403/14	2698062
C07D 405/04	2389375
C07D 405/12	2252594
C07D 405/12	2297115
C07D 405/12	2411376
C07D 407/12	2411376
C07D 407/14	1999114
C07D 409/10	2707366
C07D 409/12	2252594
C07D 413/04	1999114
C07D 413/12	2252594
C07D 413/12	2411376
C07D 413/12	2717873
C07D 413/14	2717873
C07D 417/04	1999114

(51)	(11)
C07D 417/12	2252594
C07D 417/12	2411376
C07D 471/04	2161273
C07D 471/04	2348023
C07D 471/04	2411376
C07D 471/04	2576548
C07D 471/04	2690101
C07D 471/04	2709996
C07D 471/04	2719699
C07D 473/16	2324026
C07D 473/18	2324026
C07D 487/04	2348023
C07D 487/04	2690101
C07D 487/04	2719699
C07D 491/04	2385832
C07D 519/00	2640731
C07D 519/00	2719699
C07H 7/04	2707366
C07J 1/00	2407475
C07J 9/00	2407475
C07J 13/00	2407475
C07K 5/06	2526116
C07K 5/08	2526116
C07K 7/06	2183361
C07K 7/06	2660248
C07K 7/08	2183361
C07K 7/08	2660248
C07K 14/00	2396017

(51)	(11)
C07K 14/245	2524043
C07K 14/435	2058326
C07K 14/435	2575846
C07K 14/64	2288373
C07K 14/705	2614079
C07K 16/00	2371392
C07K 16/18	2370466
C07K 16/18	2403605
C07K 16/18	2500030
C07K 16/28	1907424
C07K 16/30	1753871
C07K 17/00	2500030
C08F 4/68	2365988
C08G 69/36	2520604
C08L 77/06	2520604
C12N 5/00	2464218
C12N 9/12	2054432
C12N 9/52	2524043
C12N 15/11	2409713
C12N 15/11	2548560
C12N 15/113	2548560
C12N 15/63	2371392
C12N 15/70	2524043
C12P 21/04	2575846
C12P 21/06	2575846
E04B 1/80	2729635
E04B 9/04	2659071
E04B 9/30	2659071

(51)	(11)
E04F 13/00	2659071
E04H 12/22	2388878
E05D 11/10	2710212
E05F 3/10	2710212
E05F 3/20	2710212
E06B 3/663	2729635
E06B 7/02	2729635
F16B 12/26	1671562
F16B 12/46	1671562
F16F 9/18	2710212
F16L 3/23	2236886
F17C 13/08	2686602
F21V 9/02	2304480
G02B 5/02	2304480
G02B 6/00	2304480
G02B 6/00	2681596
G08G 5/00	2447929
G10L 17/02	2482277
G10L 17/06	2482277
G10L 17/20	2482277
G10L 25/15	2482277
H01B 13/34	2243144
H01L 33/00	2304480
H01L 51/52	2304480
H01M 2/40	2619836
H01M 4/02	2619836
H01M 10/02	2619836
H01M 10/04	2619836
H01M 10/052	2619836
H01M 10/42	2619836
H01M 10/613	2619836
H01M 10/647	2619836
H01M 10/654	2619836
H01M 10/6554	2619836
H01M 10/6557	2619836
H01M 10/6568	2619836
H01M 10/663	2619836
H01S 3/00	2450144
H02G 3/32	2236886
H02G 7/05	2388878
H02G 7/20	2388878
H04B 7/185	2447929
H04N 19/00	2713617
H04N 19/109	2563020
H04N 19/11	2563020
H04N 19/11	2713617
H04N 19/117	2713617
H04N 19/119	2713617
H04N 19/129	2563020
H04N 19/136	2563020
H04N 19/176	2713617
H04N 19/18	2563020
H04N 19/182	2713617
H04N 19/33	2713617
H04N 19/50	2713617
H04N 19/593	2713617
H04N 19/61	2563020
H04N 19/82	2713617
H04N 19/96	2563020
H04W 8/12	2590456
H04W 36/00	2590456
H04W 60/00	2590456

NUMERINĖ EUROPOS PATENTŲ RODYKLĖ

(11)	(51)
1671562	A47B 47/04
1671562	F16B 12/46
1671562	F16B 12/26
1753871	C07K 16/30
1753871	A61P 13/00
1786751	C07C 51/21
1786751	C07C 51/265
1786751	C07C 63/26
1907424	A61K 39/00
1907424	C07K 16/28
1999114	C07D 231/12
1999114	C07D 403/04
1999114	C07D 231/16
1999114	C07D 231/38
1999114	C07D 401/04
1999114	C07D 413/04
1999114	C07D 417/04
1999114	C07D 407/14
2004220	A61K 39/00
2004220	A61K 39/40
2004220	A61K 39/08
2004220	A01N 63/00
2004220	A61K 45/00
2026828	A61K 36/82
2026828	A61K 36/74

(11)	(51)
2026828	A61K 36/53
2026828	A61K 36/45
2026828	A61K 31/07
2026828	A61K 31/198
2026828	A61K 31/355
2026828	A61K 31/375
2026828	A61P 27/02
2026828	A61P 27/12
2038157	B61F 5/52
2054432	C12N 9/12
2058326	C07K 14/435
2103218	A21C 3/04
2103218	A21C 5/00
2136771	A61K 8/23
2136771	A61K 8/60
2136771	A61Q 19/08
2136798	A61K 31/205
2136798	A61K 31/24
2136798	A61K 31/366
2136798	A61K 31/405
2136798	A61K 31/22
2136798	A61P 3/00
2136798	A61K 45/06
2161273	C07D 471/04
2161273	A61K 31/437

(11)	(51)
2164504	A61K 35/42
2164504	A61P 11/00
2170098	A23K 1/16
2170098	A61K 31/195
2170098	A23K 1/00
2183361	C07K 7/06
2183361	C07K 7/08
2183361	A61K 38/00
2205245	A61K 31/5415
2205245	A61P 25/28
2215071	A61K 31/352
2215071	C07D 311/80
2215072	C07D 333/20
2215072	A61K 31/381
2215072	A61P 25/00
2233260	B27L 11/00
2233260	B02C 13/06
2233260	B02C 18/14
2233260	B02C 18/18
2233260	B23C 5/04
2233260	B23C 5/26
2236886	F16L 3/23
2236886	H02G 3/32
2243144	H01B 13/34
2243144	B05C 1/08

(11)	(51)
2243144	B05D 7/20
2243144	B05D 1/28
2243144	B05B 13/02
2243144	B05D 5/06
2243144	B05D 7/02
2243144	B05B 12/14
2252465	B41J 2/05
2252465	B41J 29/38
2252465	B41J 2/175
2252594	C07D 239/47
2252594	C07D 401/12
2252594	C07D 403/12
2252594	C07D 405/12
2252594	C07D 409/12
2252594	C07D 413/12
2252594	C07D 417/12
2252594	A01N 43/54
2252594	A01N 43/78
2252594	A01P 3/00
2268635	C07D 239/50
2268635	C07D 251/54
2268635	C07D 403/04
2268635	A61P 29/00
2268635	A61P 35/00
2269975	C07C 67/08
2269975	C07C 67/11
2269975	C07C 69/92
2269975	C07D 277/20
2269975	C07D 277/56
2269975	C07C 51/377
2269975	C07C 51/347
2269975	C07C 205/60
2269975	C07D 277/46
2277546	A61K 9/08
2277546	A61K 47/18
2277546	A61K 47/20
2277546	A61K 47/40
2277546	A61K 47/48
2277546	A61K 31/167
2288373	A61K 38/22
2288373	C07K 14/64
2288373	A61P 9/04
2297115	C07D 405/12
2297115	A61K 31/4709
2297115	A61K 31/517
2297115	A61P 29/00
2297115	A61P 35/00
2304480	G02B 6/00
2304480	F21V 9/02
2304480	G02B 5/02
2304480	H01L 51/52
2304480	H01L 33/00
2324026	C07D 473/18
2324026	C07D 473/16
2324026	A61K 31/522
2324026	A61P 37/00
2324026	A61P 35/00
2348023	C07D 471/04
2348023	C07D 487/04
2348023	A61K 31/395
2348023	A61P 17/00
2348023	A61P 35/00
2348023	A61P 37/00
2365988	C08F 4/68
2370466	C07K 16/18
2371392	A61K 39/395
2371392	C07K 16/00
2371392	C12N 15/63
2371392	A61K 41/00
2371392	A61K 47/48
2385832	A61K 31/535
2385832	C07D 491/04
2385832	A61P 35/00
2388007	A61K 31/137
2388007	A61K 31/4164
2388007	A61K 31/4174
2388007	A61K 31/498
2388007	A61K 45/06
2388007	A61P 17/10
2388007	A61P 17/00
2388878	H02G 7/05
2388878	H02G 7/20
2388878	E04H 12/22
2389375	C07D 405/04

(11)	(51)
2389375	C07D 317/72
2389375	C07D 319/08
2389375	C07D 235/08
2389375	A61K 31/357
2389375	A61K 31/495
2389375	A61P 35/00
2389375	A61P 37/02
2396017	A61K 38/00
2396017	C07K 14/00
2396017	A61K 38/16
2403605	A61P 3/10
2403605	A61P 3/08
2403605	A61K 39/00
2403605	C07K 16/18
2407475	C07J 1/00
2407475	C07J 9/00
2407475	C07J 13/00
2407475	A61K 31/575
2407475	A61P 3/04
2407475	A61Q 19/06
2407475	A61K 8/63
2409713	A61K 48/00
2409713	C12N 15/11
2409713	A61P 3/06
2411376	C07D 303/36
2411376	C07D 405/12
2411376	C07D 407/12
2411376	C07D 413/12
2411376	C07D 417/12
2411376	C07D 471/04
2411376	A61K 31/336
2411376	A61K 31/4427
2411376	A61K 31/409
2411376	A61K 31/4725
2411376	A61K 31/506
2411376	A61K 31/428
2411376	A61K 31/501
2411376	A61K 31/497
2411376	A61K 31/4375
2415743	C07C 39/21
2415743	A23L 1/30
2415743	A61K 8/97
2415743	A61Q 19/00
2415743	B01D 11/02
2415743	C07C 37/82
2422766	A61K 9/00
2422766	A61K 47/12
2422766	A61K 31/40
2429787	B28B 3/02
2429787	B28B 3/00
2429787	B28B 7/06
2429787	B28B 7/00
2447929	H04B 7/185
2447929	G08G 5/00
2450144	B23K 26/067
2450144	B23K 26/06
2450144	B23K 26/08
2450144	H01S 3/00
2454005	B01D 53/50
2454005	B01D 53/18
2454005	B01D 53/78
2454005	B01D 53/79
2464218	A01K 67/00
2464218	A61K 31/337
2464218	A61K 31/4188
2464218	A61K 31/506
2464218	C12N 5/00
2464218	A61P 35/00
2482277	G10L 17/02
2482277	G10L 17/06
2482277	G10L 17/20
2482277	G10L 25/15
2500030	A61K 38/00
2500030	C07K 17/00
2500030	A61K 39/395
2500030	C07K 16/18
2500030	A61K 48/00
2500030	A61K 39/00
2520604	C08G 69/36
2520604	C08L 77/06
2524043	C12N 15/70
2524043	C07K 14/245
2524043	C12N 9/52
2526116	C07K 5/06

(11)	(51)
2526116	C07K 5/08
2526116	A61P 37/08
2526116	A61K 38/06
2526116	A01N 43/00
2527051	B09B 3/00
2527051	B29C 70/26
2548560	A61K 31/70
2548560	C12N 15/11
2548560	C12N 15/113
2548848	C02F 1/68
2548848	C02F 1/00
2548848	C02F 1/44
2548848	C02F 103/02
2548848	C02F 103/08
2562162	C07D 239/47
2562162	A01N 43/54
2562162	A01P 3/00
2562166	C07D 239/47
2562166	A01N 43/54
2562166	A01P 3/00
2563020	H04N 19/61
2563020	H04N 19/96
2563020	H04N 19/11
2563020	H04N 19/109
2563020	H04N 19/136
2563020	H04N 19/18
2563020	H04N 19/129
2575846	C07K 14/435

(11)	(51)
2575846	A61K 38/00
2575846	A61K 39/00
2575846	C12P 21/06
2575846	C12P 21/04
2576548	C07D 471/04
2576548	A61K 31/437
2576548	A61P 9/00
2576548	A61P 15/00
2590456	H04W 60/00
2590456	H04W 36/00
2590456	H04W 8/12
2595788	B29C 47/90
2600838	A61K 9/107
2600838	A61K 9/48
2600838	A61K 47/10
2600838	A61K 47/12
2600838	A61K 47/14
2600838	A61K 47/26
2600838	A61K 31/407
2605757	A61K 9/20
2605757	A61K 9/28
2605757	A61K 9/50
2605757	A61K 31/485
2605757	A61K 47/10
2605757	A61K 47/36
2605757	A61K 47/26
2605757	A61K 47/02
2605757	A61P 25/04

(11)	(51)
2614079	C07K 14/705
2619836	H01M 10/02
2619836	H01M 10/04
2619836	H01M 10/052
2619836	H01M 2/40
2619836	H01M 10/42
2619836	H01M 10/613
2619836	H01M 10/647
2619836	H01M 10/654
2619836	H01M 10/6554
2619836	H01M 10/6557
2619836	H01M 10/6568
2619836	H01M 10/663
2619836	H01M 4/02
2621517	A61K 38/24
2621517	A61P 15/08
2640731	C07D 519/00
2640731	A61K 31/519
2640731	A61P 25/00
2640731	A61P 25/18
2640731	A61P 25/24
2651392	A61K 9/00
2651392	A61K 9/20
2651392	A61K 31/192
2659071	E04B 9/30
2659071	E04F 13/00
2659071	E04B 9/04
2660248	C07K 7/06

(11)	(51)
2660248	C07K 7/08
2660248	A61K 38/00
2681596	G02B 6/00
2681596	A61F 9/007
2681596	A61B 19/00
2686602	F17C 13/08
2690101	C07D 471/04
2690101	C07D 487/04
2690101	A61K 31/437
2690101	A61K 31/4985
2690101	A61P 35/00
2698062	A01N 43/58
2698062	A61K 31/50
2698062	A61K 31/495
2698062	C07D 237/32
2698062	C07D 403/10
2698062	C07D 403/12
2698062	C07D 403/14
2701611	A61B 17/00
2701611	A61M 5/30
2701611	B05C 17/005
2701905	B32B 15/04
2707366	C07D 409/10
2707366	A61K 31/70
2707366	C07H 7/04
2708252	A61M 5/20
2709996	C07D 401/04
2709996	C07D 471/04

(11)	(51)
2709996	A61K 31/4709
2709996	A61K 31/4375
2709996	A61P 35/00
2710212	E05F 3/10
2710212	E05F 3/20
2710212	E05D 11/10
2710212	F16F 9/18
2713617	H04N 19/00
2713617	H04N 19/33
2713617	H04N 19/117
2713617	H04N 19/119
2713617	H04N 19/50
2713617	H04N 19/176
2713617	H04N 19/82
2713617	H04N 19/11
2713617	H04N 19/593
2713617	H04N 19/182
2717873	A61K 31/4245
2717873	C07D 413/12
2717873	C07D 413/14
2717873	A61P 25/00
2719699	C07D 487/04
2719699	C07D 471/04
2719699	A61K 31/4985
2719699	A61K 31/437
2719699	A61P 35/00
2719699	C07D 519/00
2729635	E04B 1/80

(11)	(51)
2729635	E06B 3/663
2729635	E06B 7/02
2768485	A61K 9/14
2768485	A61K 47/26
2769714	A61K 9/70
2769714	A61K 31/485

TARPTAUTINĖS PATENTŲ KLASIFIKACIJOS SKYRIŲ SĄRAŠAS

A skyrius – Žmogaus poreikių tenkinimas.

B skyrius – Įvairūs technologiniai procesai, transportavimas.

C skyrius – Chemija, metalurgija.

D skyrius – Tekstilė, popierius.

E skyrius – Statyba, kalnakasyba.

F skyrius – Mechanika; apšvietimas; šildymas; ginklai; sprogdinimo darbai.

G skyrius – Fizika.

H skyrius – Elektra.

DIZAINAS

(11)* Registracijos numeris
Registration number

(15) Registracijos/Pratęsimo data
Registration/Renewal date

(18) Registracijos/Pratęsimo termino pabaigos data
Date of expiration of the registration/renewal

(21) Paraiškos numeris
Application number

(22) Paraiškos padavimo data
Date of filing the application

(23) Parodos prioriteto data, valstybės kodas**
Exhibition priority date, code of country

(28) Dizaino pavyzdžių skaičius
Number of designs included in the filing

(31,32, 33) Prioriteto paraiškos numeris, data, valstybės kodas
Priority application number, date, code of country

(45) Registracijos paskelbimo data
Date of publication of the registration

(51) Tarptautinės dizaino klasifikacijos indeksai
Indication of International Classification of Designs

(54) Dizaino pavadinimas
Title of the design

(55) Dizaino reprodukcija
Reproduction of the design

(56) Dizaino elementai, kuriems naudoti gautas sutikimas
Elements which are used under the consent

(57) Dizaino aprašymas įskaitant spalvas
Description of characteristic features of the industrial design including indication of colors

(58) Pakeitimo data
Date of change

(72) Dizainerio vardas, pavardė, adresas, valstybės kodas
Name and address of the creator, code of country

(73) Savininko pavadinimas/vardas, pavardė, adresas, valstybės kodas
Name and address of the owner, code of country

(74) Atstovo vardas, pavardė, adresas, valstybės kodas
Name and address of the representative, code of country

(78) Perėmėjo pavadinimas/vardas, pavardė, adresas, valstybės kodas
Name and address of the new owner, code of country

** Pagal PINO standartą ST.80*
*** Pagal PINO standartą ST.3*

Registracija 1807, paskelbta pagal Lietuvos Respublikos dizaino įstatymo 21 straipsnį

(11) **1807**
(15) 2015 09 30
(21) 2015 001
(22) 2015 01 16
(18) 2020 01 16
(28) 1
(72) Valentinas VAIČIULIS, Molėtų g. 53, LT-50172 Kaunas, LT
(73) VALENTINAS VAIČIULIS, Molėtų g. 53, LT-50172 Kaunas, LT
(51) 13-03
(54) SKIRSTOMOJI MONTAŽINĖ SPINTA
(55)

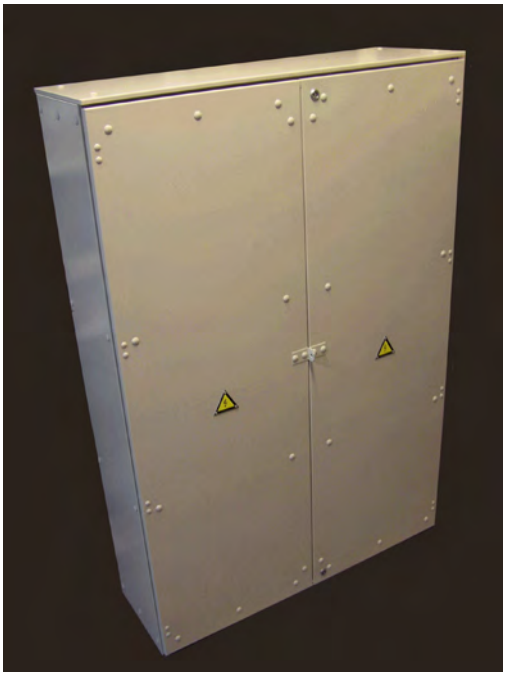

1.1



1.2



1.3

Dizainas išregistruotas pagal Lietuvos Respublikos dizaino įstatymo 30 straipsnį

(11) **1574**
(54) DĖŽĖS PRODUKTAMS
(58) 2015 09 30

---

(11) **1576**
(54) BUTELIS
(58) 2015 09 30

---

(11) **1665**
(54) KAPIŲ SUKNELĖ-KOSTIUMĖLIS
(58) 2015 09 30

---

(11) **1673**
(54) ŠILDOMA PLOKŠTĖ
(58) 2015 09 30

---

(11) **1675**
(54) BUTELIS
(58) 2015 09 30

---

(11) **1676**
(54) KALEIDOSKOPAS
(58) 2015 09 30

Dizaino galiojimo termino pasibaigimas pagal Lietuvos Respublikos dizaino įstatymo 34 straipsnį

(11) **0527**
(18) 2016 04 10
(73) GUERLAIN SOCIETE ANONYME, 68 Avenue des Champs-Elysees, 75008 Paris, FR

---

(11) **1224**
(18) 2016 04 26
(73) AKCINĖ BENDROVĖ „VILMA“, Žirmūnų g. 68, LT-09124 Vilnius, LT

---

(11) **1225**
(18) 2016 04 26
(73) AKCINĖ BENDROVĖ „VILMA“, Žirmūnų g. 68, LT-09124 Vilnius, LT

---

(11) **1226**
(18) 2016 04 26
(73) AKCINĖ BENDROVĖ „VILMA“, Žirmūnų g. 68, LT-09124 Vilnius, LT

---

(11) **1233**
(18) 2016 03 26
(73) IIIYCAFFE SPA, 110, Via Flavia, I-34147 Trieste, IT

---

(11) **1566**
(18) 2016 03 21
(73) GIORGIO ARMANI SPA, MILAN, SWISS BRANCH MENDRISIO, Via Penate 4, 6850 Mendrisio, CH

---

(11) **1570**
(18) 2016 04 03
(73) UAB „ŠVYTURYS-UTENOS ALUS“, Pramonės g. 12, LT-28500 Utena, LT

---

(11) **1697**
(18) 2016 03 14
(73) UAB „LT UNIQUE“, Užupio g. 19-23, LT-01202 Vilnius, LT

---

(11) **1698**
(18) 2016 03 14
(73) UAB „LT UNIQUE“, Užupio g. 19-23, LT-01202 Vilnius, LT

---

(11) **1701**
(18) 2016 03 15
(73) UAB „KĖDAINIŲ KONSERVŲ FABRIKAS“, Šingalių k., LT-58191 Kėdainių r., LT

---

(11) **1702**
(18) 2016 04 11
(73) UAB „SIMATIKA“, P. Cvirkos g. 65A-34, LT-77159 Šiauliai, LT

---

(11) **1704**
(18) 2016 04 11
(73) MARTYNAS KAZIMIERĖNAS, Filaretų g. 85 B, LT-01214 Vilnius, LT

---

(11) **1714**
(18) 2016 03 18
(73) UAB „S&J STYLE“, Vytauto pr. 67, LT-44321 Kaunas, LT

VARDINĖ DIZAINO AUTORIŲ IR SAVININKŲ RODYKLĖ

(72) Autorius, valstybės kodas (73) Dizaino savininkas, valstybės kodas	Žymėjimas A - autorius, S - savininkas	(51) Klasifikacijos indeksas	(11) Registracijos numeris
Valentinas VAIČIULIS, LT	A	13-03	1807
VALENTINAS VAIČIULIS, LT	S	13-03	1807

SISTEMINĖ DIZAINO RODYKLĖ

(51) Klasifikacijos indeksas	(11) Registracijos numeris
13-03	1807

NUMERINĖ DIZAINO RODYKLĖ

(21) Paraiškos numeris	(11) Registracijos numeris
2015 001	1807

KETVIRTINĖ DIZAINO RODYKLĖ

(11) Registracijos numeris	(54) Dizaino pavadinimas	(73) Dizaino savininkas, valstybės kodas	(51) Klasifikacijos indeksas	Biuletenio numeris
1801	ŠVIESTUVAI	SIMONAS TARVYDAS, LT	26-05	2015/7
1802	ELEKTRONINIŲ SVARSTYKLIŲ TERMINALAS	UAB “KEMEK ENGINEERING”, LT	10-04	2015/7
1803	AVALYNĖS KULNŲ APSAUGA	SAULIUS RAŠČIAUSKAS, LT	02-04	2015/7
1804	PAKUOTĖ SŪRIUI	AKCINĖ BENDROVĖ “PIENO ŽVAIGŽDĖS”, LT	09-03	2015/9
1805	LAKŠTINĖ MEDŽIAGA	AKCINĖ BENDROVĖ “PIENO ŽVAIGŽDĖS”, LT	05-06	2015/9
1806	PASAKOS GRAFINIAI PERSONAŽAI	GINTARĖ KUZNECOVAITĖ, LT	32-00	2015/9

9 redakcija

TARPTAUTINĖS DIZAINO KLASIFIKACIJOS KLASIŲ SĄRAŠAS

1 klasė. Maisto produktai.

2 klasė. Drabužiai ir galanterijos gaminiai.

3 klasė. Kelionės reikmenys, dėklai, skėčiai nuo saulės ir asmeniniai reikmenys, nepriskirti prie kitų klasių.

4 klasė. Šepečiai.

5 klasė. Tekstilės gaminiai, dirbtinės ir natūralios lakštinės medžiagos.

6 klasė. Baldai.

7 klasė. Namų apyvokos reikmenys, nepriskirti prie kitų klasių.

8 klasė. Įrankiai ir metalo dirbiniai.

9 klasė. Pakuotės ir konteineriai prekių gabenimui ir laikymui.

10 klasė. Laikrodžiai bei kiti matavimo prietaisai, kontrolės ir signalizavimo prietaisai.

11 klasė. Papuošimui skirti gaminiai.

12 klasė. Transporto arba kėlimo priemonės.

13 klasė. Elektros energijos gamybos, paskirstymo arba transformavimo įranga.

14 klasė. Įrašymo, perdavimo arba informacijos paieškos aparatūra.

15 klasė. Mašinos, nepriskirtos prie kitų klasių.

16 klasė. Fotografijos, kinematografijos aparatūra ir optiniai prietaisai.

17 klasė. Muzikos instrumentai.

18 klasė. Spausdinimo mašinos ir biuro įranga.

19 klasė. Raštinės reikmenys ir biuro įranga, menininkų ir mokymo priemonės.

20 klasė. Prekybos ir reklamos įranga, ženklai.

21 klasė. Žaidimai, žaislai, palapinės ir sporto prekės.

22 klasė. Ginklai, pirotechnikos gaminiai, medžioklės ir žūklės reikmenys ir kenkėjų naikinimo priemonės.

23 klasė. Skysčių paskirstymo įranga, sanitarijos, šildymo, vėdinimo ir oro kondicionavimo įranga, kietasis kuras.

24 klasė. Medicininė ir laboratorinė įranga.

25 klasė. Statybiniai ir konstrukciniai elementai.

26 klasė. Apšvietimo prietaisai.

27 klasė. Tabako gaminiai ir rūkymo reikmenys.

28 klasė. Farmacijos ir kosmetikos produktai, tualetiniai reikmenys ir aparatai.

29 klasė. Priešgaisrinės, saugos technikos ir gelbėjimo priemonės ir įranga.

30 klasė. Gyvūnų laikymo ir jų priežiūros reikmenys.

31 klasė. Maisto arba gėrimų gamybos mašinos ir prietaisai, nepriskirti prie kitų klasių.

32 klasė. Grafiniai simboliai ir logotipai (ženklai), paviršiaus raštai, ornamentika (dekoravimas).

PREKIŲ ŽENKLAI

*(111)** Registracijos numeris
Registration number

(141) Pripažinimo negaliojančia/panaikinimo/išregistravimo data
Date of Invalidation/Cancellation/Lapse

(151) Registracijos data
Registration date

(156) Pratęsimo data
Renewal date

(181) Registracijos termino pasibaigimo data
Expiration date of the registration

(186) Pratęstos registracijos galiojimo pasibaigimo data
Expiration date of the renewal

(210) Paraiškos numeris
Application number

(220) Paraiškos padavimo data
Date of filing the application

(230) Parodos prioriteto data, valstybės kodas**
Exhibition priority date, code of country

(310, 320, 330)
Konvencinio prioriteto paraiškos numeris, data, valstybės kodas
Convention priority application number, date, code of country

(450) Registracijos paskelbimo data
Date of publication of the registration

(511) Tarptautinės prekių ir paslaugų klasifikacijos klasė, prekių ir/arba paslaugų sąrašas
Indication of International Classification of Goods and Services, list of goods and/or services

(523) Elementai, kuriems naudoti gautas sutikimas
Elements which are used under the consent

(526) Nesaugomi elementai
Disclaimer

(531) Tarptautinės ženklų vaizdinių elementų klasifikacijos klasės
Indication of International Classification of the Figurative Elements of Marks

(540) Ženklo reprodukcija
Reproduction of the mark

(551) Kolektyvinis ženklas
Collective mark

(554) Erdvinis ženklas
Three-dimensional mark

(555) Ženklas - hologramma
Hologram mark

(556) Garsinis ženklas
Sound mark

(558) Ženklas - spalva
Colors mark

(559) Judesio ženklas
Moving mark

(561) Ženklo transliteracija
Transliteration of the mark

(566) Ženklo vertimas į lietuvių kalbą
Translation of the mark into Lithuanian language

(580) Pakeitimo data
Date of change

(591) Apsaugotų spalvų nuoroda
Indication concerning colors claimed

(641) Paraiškos, paduotos užsienio patentų tarnybai, duomenys (paraiškos numeris, paraiškos padavimo data, valstybės kodas)
Data relating to the application filed with foreign patent office (application number, date of filing of the application, code of country)

(646) Registracijos buvusioje TSRS / Tarptautinės registracijos duomenys (registracijos numeris SU / WO, paraiškos padavimo data/registracijos data, teritorinio išplėtimo data biuletenio numeris, metai)
Data relating to the registration of the mark in the former USSR / International Registration of the mark (registration number: SU / WO, date of filing the application/registration date, date ofextension, number of gazette, year)

(732) Ženklo savininko pavadinimas / vardas, pavardė, adresas, valstybės kodas
Name and address of the proprietor of the mark, code of country

(740) Patentinio patikėtinio registracijos numeris / atstovo vardas, pavardė, adresas, valstybės kodas
Name, registration number of attorney, address of attorney/representative, code of country

(750) Susirašinėjimo adresas
Adress for corespondence

(770) Buvusio ženklo savininko pavadinimas / vardas, pavardė, adresas (ženklo perdavimas)
Name and address of the previous applicant or holder (in case of change in ownership)

(771) Buvusio ženklo savininko pavadinimas / vardas, pavardė, adresas
Name and address of the previous applicant or holder (in case of no change in ownership)

(791) Licenciato pavadinimas / vardas, pavardė, adresas, valstybės kodas
Name and address of licensee, code of country

(793) Licencijos termino pasibaigimo data, teisių apimtis
Date of expiration of the license, scope of rights

(800) Tarptautinės registracijos duomenys
International Registration data

* *Pagal PINO standartą ST.60*
** *Pagal PINO standartą ST.3*

Registracijos 71840–71990
pagal Lietuvos Respublikos
prekių ženklų įstatymo 16 straipsnį

(111) **71840**
(151) 2015 09 25
(210) 2014 0358
(220) 2014 02 21
(181) 2024 02 21
(732) UAB „AMBER FOOD“, V. Krėvės pr. 97, LT-50369 Kaunas, LT
(740) Telesforas Urbaitis, 46, Advokatas Telesforas Urbaitis, Gedimino pr. 28/2-801, LT-01104 Vilnius, LT
(540)

MISO

(531) 27.5
(511)
43 apgyvendinimo biurai (viešbučiai, pensionai); aprūpinimas maistu ir gėrimais; apšvietimo priemonių nuoma (ne teatrui ar televizijos studijoms); barų paslaugos; geriamojo vandens dalytuvų nuoma; gyvūnų pensionai; kavinės; kavos barai; kėdžių, stalų, staltiesių, stiklo dirbinių nuoma; kilnojamųjų statinių nuoma; laikino būsto parūpinimas; lopšeliai; maisto gaminimo (virimo, kepimo) aparatų nuoma; maisto produktų meninis pjaustinėjimas; moteliai; palapinių nuoma; pensionai (apstatyti kambariai ir maitinimas); pensionų rezervavimas; poilsio stovyklaviečių paslaugos; restoranai; savitarnos restoranai; senelių namai; susitikimo patalpų nuoma; trumpa patalpų nuoma; trumpo poilsio stovyklų paslaugos (nuomojamos patalpos); turizmo bazės; užkandinės; valgyklos; viešbučiai; viešbučių rezervavimas.

---

(111) **71841**
(151) 2015 09 25
(210) 2014 1052
(220) 2014 05 19
(181) 2024 05 19
(732) VALDEMARAS JACIKAS, Petkūniškių k., Raseinių r., LT
(740) Rasa Vaičekauskytė, Advokatės Jolantos Danišauskienės kontora, S. Žukausko g. 25, LT-01001, Vilnius, LT
(540)

DŽEIRANA

(531) 5.3, 27.5, 29.1
(591) juoda, žalia, balta.
(511)
6 ne brangieji metalai ir jų lydiniai; geležies dirbiniai (smulkieji) ir metalo dirbiniai (smulkieji); metaliniai sraigtai; metaliniai varžtai; movos (metalinės detalės); naujasidabrio statybinės arba furnitūros detalės.
7 javų kombainai; javapjovės; kuliamosios; derliaus nuėmimo mašinos; purškiamosios mašinos; sėjamosios (mašinos); žemės ūkio mašinos; žemės ūkio kultūrų elevatoriai; frezavimo staklės; metalo apdirbimo staklės; metalo apdirbimo mašinos; ne antžeminio transporto priemonių varikliai; mašinų sankabų ir pavarų elementai (ne antžeminio transporto priemonėms); žemės ūkio inventorius (ne rankinis); plūgai.
8 įrankiai ir padargai (rankiniai).
12 aeronautikos aparatai, mašinos ir įrenginiai; antelės (laivų virvėms tvirtinti); antžeminės, oro, vandens ir bėginės transporto priemonės; antžeminio transporto priemonių reaktyviniai varikliai; antžeminio transporto priemonių redukcinės pavaros; antžeminių transporto priemonių dalių karteriai (ne variklių); antžeminių transporto priemonių elektros varikliai; antžeminių transporto priemonių jungiamosios trauklės (ne variklių dalys); antžeminių transporto priemonių krumplinės pavaros; antžeminių transporto priemonių laisvosios eigos (ratų) mechanizmai; antžeminių transporto priemonių pavarų dėžės; antžeminių transporto priemonių pavarų grandinės; antžeminių transporto priemonių pavarų varikliai; antžeminių transporto priemonių pavarų velenai; antžeminių transporto priemonių sankabos; antžeminių transporto priemonių sukabintuvai; antžeminių transporto priemonių sukamojo momento keitikliai; antžeminių transporto priemonių turbinos; antžeminių transporto priemonių valdymo pavarų grandinės; antžeminių transporto priemonių varikliai; antžeminių transporto priemonių varytuvai; apsauginiai dviračių tinkleliai; ašių kakliukai; atsarginių padangų apmautai; atsarginių ratų apmautai; autobusai; automobiliai; automobilinės betonmaišės; automobiliniai kranai;

automobilių amortizatoriai; automobilių buferiai; automobilių gaubtai; automobilių grandinės; automobilių kėbulai; automobilių padangos; automobilių užuolaidėlės nuo saulės; automobilių važiuoklės; bagažo vežimėliai; baržos; bekamerės dviračių padangos; cigarų žiebtuvėliai (automobiliams); dirižabliai; diskinės stabdžių kaladėlės (automobiliams); drezinos; dviračiai; dviračiai vežimėliai; dviračiams pritaikyti krepšiai; dviračiams pritaikyti poriniai krepšiai; dviračių alkūninės svirtys; dviračių ar motociklų balneliai; dviračių ar motociklų balnelių apvalkalai; dviračių atramos; dviračių balnakrepšiai; dviračių balneliai; dviračių grandinės; dviračių įspėjamosios garsinės sistemos; dviračių krumplinės pavaros; dviračių padangos; dviračių padangų kameros; dviračių pedalai; dviračių pompos; dviračių posūkių rodikliai; dviračių purvasaugiai; dviračių rankenos; dviračių ratai; dviračių ratlankiai; dviračių ratų stebulės; dviračių rėmai; dviračių skambučiai; dviračių stabdžiai; dviračių stipinai; dviračių stovai; dviračių stovai (dviračių dalys); dviračių vairai; dviračių varikliai; elektrinės transporto priemonės; erdvėlaiviai; fenderiai (laivų borto amortizatoriai); furgonai (transporto priemonės); galinių bortų keltuvai (antžeminių transporto priemonių dalys); galinių durų arba bortų pavaros (antžeminių transporto priemonių dalys); geležinkelio riedmenų buferiai; geležinkelio riedmenų ratų antbriauniai; geležinkelio vagonų sukabintuvai; geležinkelio vagonų vežimėliai; geležinkelių riedmenys; gyvenamieji autofurgonai; gyvenamosios priekabos; golfo vežimėliai; grandinės nuo slydimo; irklai; irklų įkabos; iškylavimo automobiliai; jachtos; jūriniai vandens lėktuvai; kabamieji konvejeriai; kanojų irklai; karinės transporto priemonės; karučiai (dviračiai); karučiai (vienračiai); keleiviniai keltuvai (funikulieriai); keleivinių keltuvų (funikulierių) riedmenys; keltai (keltlaiviai); keltuvai su sėdynėmis; kesonai (transporto priemonės); kilnojamieji bufetai (automobiliai); krovinių vežimėliai; kūdikių vežimėliai; kūdikių vežimėlių dangčiai; kūdikių vežimėlių uždedamieji gaubtai; laistymo mašinos; laivai; laivasraigčiai; laivų atkabinimo mechanizmai; laivų dūmtraukiai; laivų korpusai; laivų rangautai; laivų stiebai; laivų špantai; laivų vairavimo mechanizmai; lanksčiųjų vamzdžių vežimėliai; lėktuvai; lėktuvai amfibijos; lėktuvų katapultuojamieji krėslai; lengvieji automobiliai; lengvųjų vaikų vežimėlių gaubtai; liejimo darbų vežimėliai; liejimo kaušai; liejimo vežimėliai; liejimo vežimėlių lafetai; liukai; lokomotyvai; lokomotyvų dūmtraukiai; lyninių keltuvų įrenginių kabinos; lyninių keltuvų aparatai ir įrenginiai; lyninių keltuvų kabinos; mažalitražiai automobiliai; miegamieji vagonai; mopedai; motociklai; motociklų priekabos; motorinės sniegrogės; motorinės valtys; motoroleriai (transporto priemonės); neįgaliųjų vežimėliai; nešulių pristatymo triračiai; nešulių triračiai; nuožulnumos laivams nuleisti; omnibusai; orlaiviai; oro balionai; oro maišai (automobilių saugos įtaisai); oro siurbliai (transporto priemonių reikmenys); oro sraigtai; oro transporto priemonės; padangų dygliai; padangų kamerų taisymo įrankių rinkiniai; padangų kamerų taisymo lipnieji gumos lopai; parašiutai; paspirtukės rogutės (transporto priemonės); pavaros (antžeminio transporto priemonėms); pirkinių vežimėliai; pneumatinės padangos; pneumatinių padangų kameros; pneumatinių padangų karkasai; pontonai; poriniai irklai; priekabos (transporto priemonės); priekiniai stiklai; priekinių stiklų valytuvai; priekinių žibintų valytuvai; protektorių juosta (padangoms atnaujinti); rankiniai vežimėliai; ratų stebulių lankai; ratų stipinų fiksatoriai; rogės (transporto priemonės); sanitarinės mašinos; saugiosios vaikų sėdynės (transporto priemonių); saugos diržai (transporto priemonių sėdynėms); savivarčiai; savivarčiai vežimėliai; savivarčių sunkvežimių kėbulai; slidininkų keltuvai; slidžių bagažinės (automobilinės); sportiniai automobiliai; stabdžių diskai (transporto priemonėms); stebulių gaubtai; sunkvežimiai; šachtų vežimėlių ratai; šakiniai krautuvai; tolinio valdymo transporto priemonės (ne žaislai); traktoriai; tramvajai; transporto priemonės su oro pagalve; transporto priemonės su šaldymo įrenginiais; transporto priemonių amortizacinės spyruoklės; transporto priemonių apdangalai (nustatytos formos); transporto priemonių apmušalai; transporto priemonių aptakai; transporto priemonių ašys; transporto priemonių atbulinės eigos signaliniai įtaisai; transporto priemonių bagažinės; transporto priemonių bagažo tinkleliai; transporto priemonių buferiai; transporto priemonių degalų (dujų) bakų dangteliai; transporto priemonių durys; transporto priemonių gaubtai; transporto priemonių hidraulinės sistemos; transporto priemonių įtaisai nuo akinimo; transporto priemonių kėbulai; transporto priemonių laipteliai; transporto priemonių langai; transporto priemonių miegamieji gultai; transporto priemonių padangos; transporto priemonių padangų įtaisai nuo slydimo; transporto priemonių padangų ventiliai; transporto priemonių pakabų amortizatoriai; transporto priemonių pakabų spyruoklės; transporto priemonių pilnavidurės padangos; transporto priemonių posūkių rodikliai; transporto priemonių prietaisai nuo vagysčių; transporto priemonių prikabinimo įtaisai; transporto priemonių purvasaugiai; transporto priemonių ratai; transporto priemonių ratlankiai; transporto priemonių ratų balansavimo svareliai; transporto priemonių ratų stebulės; transporto priemonių ratų stipinai; transporto priemonių sėdynės; transporto priemonių sėdynių apvalkalai; transporto priemonių sėdynių galvų atlošai; transporto priemonių sėdynių saugos diržai; transporto priemonių signalizacija nuo vagysčių; transporto priemonių sirenos; transporto priemonių stabdžiai; transporto priemonių stabdžių antdėklai; transporto priemonių stabdžių segmentai; transporto priemonių stabdžių trinkelės; transporto priemonių torsionų strypai; transporto priemonių vairaračiai; transporto priemonių vairaračių apmautai; transporto priemonių variklių antvožai (gaubtai); transporto priemonių važiuoklės; transporto priemonių vikšrai; transporto priemonių vikšrai (traktoriniai); triratės transporto priemonės; turistiniai autobusai; užpakalinio vaizdo veidrodžiai; vagonai su šaldymo įrenginiais (bėginės transporto priemonės); vagonai (geležinkeliai); vagonai-restoranai; vagonėliai; vaikiški vežimėliai; vaikiškos sulankstomos kėdutės su rateliais; vaikiškų sulankstomųjų kėdučių su rateliais

dangčiai; vaikiškų sulankstomųjų kėdučių su rateliais gaubtai; vaikų vežimėlių uždangalai; vairai; vairavimo pavaros (laivams); vairiniai irklai; valčių kabliai; valčių keltuvai; valčių sraigtai; valdomieji balionai; valymo vežimėliai; valtys; vandens lėktuvai (hidroplanai); vandens transporto priemonės; verstuvai (vagonų dalys); vežimai; vežimėlių ratukai (transporto priemonių); vilkikai; žemsiurbės (plaukiojančios).

19 statybinės medžiagos (ne metalinės); asfaltas, dervos ir bitumas.

35 verslo vadyba; verslo tvarkyba.

37 akmenų mūrijimas; alavavimas (pakartotinis); antikorozinis apdorojimas; antikorozinis transporto priemonių apdorojimas; apsauginių signalizacijų įrengimas ir taisymas; asfaltavimas; automobilių plovimas; automobilių techninė priežiūra ir taisymas; avalynės taisymas; baldų apmušalų taisymas; baldų apmušimas; baldų priežiūra; baldų restauravimas; baltinių lyginimas; baltinių skalbimas; barstymas smėliu; baseinų priežiūra; biuro įrangos įtaisymas, taisymas ir priežiūra; buldozerių nuoma; dailidžių paslaugos; degiklių taisymas ir techninė priežiūra; dezinfekavimas; dirbtinio sniego dangos darymo paslaugos; drabužių garinis lyginimas; drabužių pataisymas; drabužių valymas; drabužių atnaujinimas; drabužių taisymas; drėkinimo įrenginių įtaisymas ir taisymas; drenažo siurblių nuoma; dūmtraukių valymas; durų ir langų įstatymas; ekskavatorių nuoma; elektros linijų taisymas; elektros prietaisų įtaisymas ir taisymas; fabrikų statyba; fotografijos aparatų taisymas; gatvių valymas; giliųjų naftos ar dujų gręžinių gręžimas; graužikų naikinimas; gręžinių gręžimas; hidroizoliavimas (pastatų); iškabų dažymas ar taisymas; kailių priežiūra, valymas ir taisymas; karjerų naudojimo paslaugos; kasyba; katilų valymas ir taisymas; kelių šlavimo mašinų nuoma; kelių tiesimas; keltuvų įrengimas ir taisymas; kenkėjų naikinimas (ne žemės ūkyje); kino projektorių taisymas ir techninė priežiūra; kniedijimas; kompiuterių aparatūros įtaisymas, taisymas ir techninė priežiūra; kranų nuoma (statybos įrenginiai); krosnių, židinių įrengimas ir taisymas; laikrodžių taisymas; laivų statyba; lakavimas; langų valymas; lėktuvų priežiūra ir taisymas; liftų įrengimas ir taisymas; mašinų ir mechanizmų montavimas, techninė priežiūra ir taisymas; meno kūrinių restauravimas; mugių prekystalių ir parduotuvių statyba; muzikos instrumentų restauravimas; naftotiekių tiesimas ir priežiūra; namų nugriovimas; odos gaminių valymas, taisymas ir priežiūra; oro kondicionavimo aparatų įtaisymas ir taisymas; padangų protektorių atnaujinimas; padangų vulkanizavimas (taisymas); pagalba sugedus transporto priemonei (taisymas); pastatų izoliavimas; pastatų sandarinimas; pastatų valymas (iš išorės); pastatų valymas (iš vidaus); pastolių rinkimas (statybinių); peilių galandimas; plytų mūrijimas; povandeninės statybos; povandeninis taisymas; priešgaisrinių signalizacijų įrengimas ir taisymas; raštuotų audinių valymas; sandėlių statymas ir remontas; santechnikos darbai; saulės skėčių taisymas; sausasis valymas; seifų (kambarių) taisymas ir techninė priežiūra; seifų taisymas ir techninė priežiūra; sienų apmušimas; sienų tapetavimas; siurblių taisymas; skalbimas; skalbimas ir lyginimas; skalbimo mašinų nuoma; skėčių taisymas; spausdintuvų kasečių pildymas; spynų taisymas; statyba; statybos informacija; statybos įrenginių nuoma; statybos konsultacijos; statybų priežiūra; stogo dengimas; sudilusių ar iš dalies išardytų mašinų ir mechanizmų atnaujinimas; sudilusių ar iš dalies išardytų variklių atnaujinimas; šaldymo įrangos įtaisymas ir taisymas; šildymo įrangos įtaisymas ir taisymas; šlifavimas pemza; taisyklų informacija; telefonų įrengimas ir taisymas; tinkavimas; transporto priemonių akumuliatorių įkrovimas; transporto priemonių plovimas; transporto priemonių poliravimas; transporto priemonių techninė priežiūra; transporto priemonių techninės priežiūros stotys (papildymas degalais ir remontas); transporto priemonių valymas; transporto priemonių tepimas (sutepimas); trukdžių slopinimas (elektriniuose aparatuose); uostų statyba; valymo mašinų nuoma; vandens užtvarų statyba (pylimai, bangolaužiai); vidaus ir išorės dažymas; virtuvės įrangos įtaisymas.

39 vežimas; prekių pakavimas ir sandėliavimas.

40 alavavimas; atliekų apdorojimas (perdirbimas); atliekų ir šiukšlių deginimas; atliekų ir šiukšlių naikinimas; audeklo apmetimas (staklėmis); audeklų impregnavimas; audinio kraštų apsiuvimas; audinių apdorojimas nuo degumo; audinių apdorojimas nuo glamžymosi; audinių apdorojimas nuo kandžių; audinių balinimas; audinių dažymas; audinių impregnavimas; audinių kirpimas; audinių parengtinis mirkymas ir džiovinimas (kad nebesitrauktų); audinių apdorojimas; audinių kalandravimas; audinių vėlimas; auksavimas; avalynės dažymas; boilerių nuoma; chromavimas; dantų technikų paslaugos; dažymas; dildymas; dygsniavimas; drabužių persiuvimas; drabužių siuvimas; energijos gamyba; fotografinių juostų ryškinimas; fotograviravimas; fotorinkimas; fotospauda; frezavimas; galvaninis auksavimas; galvanizavimas; galvanostegija; generatorių nuoma; gyvulių skerdimas; graviravimas (raižymas); graviravimas (raižymas) lazeriu; grūdų malimas; informacija apie medžiagų apdirbimą; iškamšų darymas; įmagnetinimas; kadmiavimas; kailių apdorojimas nuo kandžių; kailių blizginimas; kailių dažymas; kailių dirbimas; kailių švelninimas; kalvystės darbai; katilių paslaugos; keramikos degimas; kino filmų apdorojimas; knygų įrišimas; langų spalvinimas (skaidriomis paviršinėmis dangomis); litavimas; litografija; maisto ir gėrimų konservavimas; maisto produktų rūkymas; maisto produktų šaldymas; medienos apdirbimas; medienos pjovimas (lentpjūvės); medžiagų apdorojimas nuo degumo; medžiagų kenksmingumo šalinimas; meno kūrinių rėminimas; metalizavimas; metalų grūdinimas; metalų liejimas; metalų mechaninis apdirbimas; mezgimo mašinų nuoma; miško ruoša; naftos perdirbimas; nikeliavimas; obliavimas; odinių pakinktų gaminimas; odos apdirbimas; odos dažymas; odų dirbimas (žalių); ofseto spauda; optinių stiklų šlifavimas; oro dezodoravimas; oro gaivinimas; oro kondicionavimo aparatų nuoma; oro šildymo aparatų nuoma; oro valymas; grafinių raštų spausdinimas; plonalakštis

valcavimas; popieriaus apdorojimas; popieriaus apretavimas; rafinavimas; raktų išpjovimas; rauginimas; sidabravimas; siuvimas; siuvinėjimas; smėliasraučio apdirbimo paslaugos; spalvų skaidymo paslaugos; spausdinimas; stiklo pūtimas; šiukšlių ir atliekų perdirbimas; šiukšlių ir perdirbamų medžiagų rūšiavimas; šlifavimas; šveitimas; švitrinis poliravimas; tekstilės apdorojimas nuo degumo; tekstilės gaminių apretavimas; tekstilės gaminių dažymas; trafaretinė spauda; užsakytinis kailių dirbimas; užsakytinis medžiagų komplektavimas (kitiems); užšaldymo paslaugos; vaisių smulkinimas; vandens apdorojimas; varkalystė; vilnų karšimas; vulkanizavimas (medžiagų apdirbimas).

44 žemdirbystės, sodininkystės ir miškininkystės paslaugos.

---

(111) **71842**

(151) 2015 09 25

(210) 2014 1518

(220) 2014 07 28

(181) 2024 07 28

(732) UAB „LIETUVOS KEPĖJAS“, Taikos pr. 104C, LT-51162 Kaunas, LT

(740) Marija Lenkutienė, 6, Patentinių paslaugų centras, UAB, J.Basanavičiaus g. 11, LT-03108 Vilnius, LT

(540)

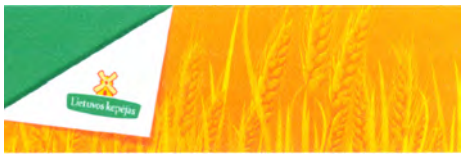

(531) 5.7, 7.1, 25.3, 26.3, 29.1

(591) žalia, geltona, ruda, balta, šviesiai geltona, tamsiai geltona.

(511)

30 actas; alaus actas; anyžių sėklos; arabiškos daržovių salotos su traiškytais kviečiais ir aliejumi (tabulė); arbata; arbata su ledais; arbatžolių gėrimai; aromatinės medžiagos (išskyrus eterinius aliejus); aromatiniai preparatai (maistui); aštrūs marinuotų daržovių prieskoniai (su garstyčiomis); augaliniai preparatai, naudojami kaip kavos pakaitalai; avižiniai maisto produktai; avižiniai miltai; avižų dribsniai; avižų grūstmilčiai; baltymingieji javainių batonėliai; bandelės; bičių pienelis; bičių pikis (propolis); biskvitai; blynai; blynų vyniotiniai su sūrio ar daržovių įdaru (takos); bulviniai miltai; chalva; ciberžolė; cikorija (kavos pakaitalas); cinamonas (prieskonis); cukrus; desertiniai putėsiai (konditerija); dešrų rišamosios medžiagos; dribsniai (grūdų produktai); duona; duonos trupiniai; džiūvėsiai; garstyčios; garstyčių milteliai; gėlės ar lapai, naudojami kaip arbatos pakaitalai; gėrimų aromatinės medžiagos (išskyrus eterinius aliejus); glitimas (paruoštas maistui); glitimo priedai (kulinarijos reikmėms); gliukozė (kulinarijos reikmėms); grūdų produktai; gvazdikėliai (prieskoniai); imbieras (prieskonis); imbieriniai meduoliai; javainiai (dribsniai su priedais); javainių batonėliai; javiniai užkandžiai; jūros dumbliai (prieskoniai); jūros vanduo (maistui virti); kakava; kakavos gėrimai; kakavos gėrimai su pienu; kapariai (prieskoniai); karamelės (saldainiai); karis (prieskoniai); kava; kavos aromatinės medžiagos; kavos gėrimai; kavos gėrimai su pienu; kavos pakaitalai; kečupas (pomidorų padažas); kepimo milteliai; kepimo soda (sodos bikarbonatas kepimo reikmėms); kepiniai; kepinių aromatinės medžiagos (išskyrus eterinius aliejus); kepinių glajus (cukraus glajus); kepinių sausieji mišiniai; kepinių tešla; konditerijos gaminiai; konditerijos gaminiai (Kalėdų eglutėms puošti); konditerijos gaminiai su migdolais; konditerinė tešla; konservuotos prieskoninės žolės (prieskoniai); kramtomoji guma; krekeriai (užkandžių sausainiai); kukurūzai (malti); kukurūzai (skrudinti); kukurūzai (smulkinti); kukurūzai (spraginti); kukurūzų dribsniai; kukurūzų košė; kukurūzų kruopos; kukurūzų miltai; kukurūzų spragėsiai; kumpio aptepai; kuskusas (manų kruopos); kvapieji pipirai; kviečių gemalai (žmonių maistui); kvietiniai miltai; lakricos lazdelės (konditerija); lakštiniai (makaronai); ledai; ledas (šaldymui); ledinukai; ledų rišamosios medžiagos; lukštenti miežiai; lukštentos avižos; maistinės kruopos; maistinis krakmolas; maisto konservavimo druska; maisto produktų esencijos (išskyrus eterines esencijas ir eterinius aliejus); majonezas; makaronai; makaronų padažas; makaronų tešla; maliniai; maltozė; manų kruopos; marcipanai; marinatai; medus; melasa (maistui); melasos sirupas; mėsėčiai (koldūnai); mėsos minkštinimo medžiagos (naudojamos namų sąlygomis); mėsos padažai; mėtos (konditerijai); mielės; miežiniai miltai; migdoliniai sausainiai (konditerijos gaminiai); migdolų tešla; miltai; miltiniai konditerijos gaminiai; miltiniai maisto produktai; miltinių maisto produktų tešla; muskatų riešutai; natūralios saldinamosios medžiagos; natūralus ar dirbtinis ledas; nerauginta duona; neskrudinta kava; padažai (uždarai); palmių cukrus; paprikos (prieskoniai); paruošti lakštinių patiekalai; pastilės (konditerija); pestas (padažas); picos; pipirai; pyragai; pyragai su aštriu vaisių įdaru (quiches); pyragai su mėsos įdaru; pyragai su pašteto įdaru; pyragaičiai su įdaru (kepiniai); pyragėliai su daržovių įdaru (pavasariniai pyragėliai); pyragų tešla; plaktos grietinėlės tirštikliai; ploni makaronai (vermišeliai); pomidorų padažas; pralinė (trinti riešutai su cukrumi); prieskoniai; prieskoniai (aštrieji); prieskoniai (kvapieji); prieskoniai (padažai); pudingai; pupiniai miltai; raugai; ryžiai; ryžių kepiniai; ryžių užkandžiai; rupūs kukurūziniai miltai; sago kruopos; saldainiai (ledinukai); saldainiai su minkštu įdaru; saldieji konditerijos gaminiai; saldymedžiai (konditerija); saldus pieniškas padažas su miltais; saldžios bandelės; salierų druska; salyklas (žmonių

valgiui); salykliniai sausainiai; salyklo ekstraktas (maistui); salotų uždarai; sausainiai; sėmenys (žmonių maistui); smulkinti miežiai; sojiniai miltai; sojos pupelių pasta (prieskoniai); sojų padažas; spagečiai; sumuštiniai; sūrainiai (sumuštiniai); suši; šafranas (prieskonis); šaldytas jogurtas (konditeriniai ledai); šaltmėtiniai saldainiai; šerbetas (ledai); šokoladas ir šokoladiniai saldainiai; šokoladiniai putėsiai; šokolado gėrimai; šokolado gėrimai su pienu; tapijoka; tapijokos miltai; tešla; tešlainiai; tešlos fermentai; tirštieji uždarai su vaisiais (prieskoniai); tirštikliai (valgių virimui); tortai; tortiljos; trauktinės (ne gydomosios); vafliai; vaisiniai ledai; vaisių drebučiai (konditerija); vaisių tyrės (padažai); valgomieji ledai; valgomoji druska; valgomųjų ledų rišamosios medžiagos; valgomųjų ledų sausieji mišiniai; vanilė (aromatinė medžiaga); vanilinas (vanilės pakaitalas); vermišeliai (makaronai); vyno akmuo (kalio tartratas) (kulinarijos reikmėms); žemės riešutų konditerijos gaminiai; žvaigždanyžiai.

(523) Lietuvos

---

(111) **71843**
(151) 2015 09 25
(210) 2014 1519
(220) 2014 07 28
(181) 2024 07 28
(732) UAB „LIETUVOS KEPĖJAS“, Taikos pr. 104C, LT-51162 Kaunas, LT
(740) Marija Lenkutienė, 6, Patentinių paslaugų centras, UAB, J.Basanavičiaus g. 11, LT-03108 Vilnius, LT
(540)



(531) 7.1, 8.1, 19.3, 25.3, 29.1
(591) geltona, ruda, raudona, žalia, balta, juoda.
(511)
30 bandelės; grūdų produktai; kepiniai; konditerijos gaminiai; miltiniai maisto produktai; pyragas ir jo gaminiai; saldžios bandelės.
(523) Lietuvos

---

(111) **71844**
(151) 2015 09 25
(210) 2014 1520
(220) 2014 07 28
(181) 2024 07 28
(732) UAB „LIETUVOS KEPĖJAS“, Taikos pr. 104C, LT-51162 Kaunas, LT
(740) Marija Lenkutienė, 6, Patentinių paslaugų centras, UAB, J.Basanavičiaus g. 11, LT-03108 Vilnius, LT
(540)



(531) 7.1, 8.1, 19.3, 25.3, 29.1
(591) raudona, žalia, geltona, juoda, balta, ruda.
(511)
30 grūdų produktai; miltiniai maisto produktai; pyragas ir jo gaminiai; batonai.
(523) Lietuvos

(111) **71845**
(151) 2015 09 25
(210) 2014 1521
(220) 2014 07 28
(181) 2024 07 28
(732) UAB „LIETUVOS KEPĖJAS“, Taikos pr. 104C, LT-51162 Kaunas, LT
(740) Marija Lenkutienė, 6, Patentinių paslaugų centras, UAB, J.Basanavičiaus g. 11, LT-03108 Vilnius, LT
(540)



(531) 7.1, 8.1, 19.3, 25.3, 29.1
(591) tamsiai mėlyna, mėlyna, šviesiai mėlyna, žalia, geltona, ruda, balta.
(511)
30 grūdų produktai; miltiniai maisto produktai; pyragas ir jo gaminiai; batonai.
(523) Lietuvos

---

(111) **71846**
(151) 2015 09 25
(210) 2014 1522
(220) 2014 07 28
(181) 2024 07 28
(732) UAB „LIETUVOS KEPĖJAS“, Taikos pr. 104C, LT-51162 Kaunas, LT
(740) Marija Lenkutienė, 6, Patentinių paslaugų centras, UAB, J.Basanavičiaus g. 11, LT-03108 Vilnius, LT
(540)



(531) 1.15, 7.1, 8.1, 19.3, 25.3, 29.1
(591) mėlyna, šviesiai mėlyna, balta, žalia, geltona, ruda.
(511)
30 grūdų produktai; miltiniai maisto produktai; pyragas ir jo gaminiai; batonai.
(523) Lietuvos

---

(111) **71847**
(151) 2015 09 25
(210) 2014 1674
(220) 2014 08 18
(181) 2024 08 18
(732) PHILIP MORRIS PRODUCTS SA, Quai Jeanrenaud 3, 2000 Neuchatel, CH
(740) Reda Žabolienė, 7, Advokatės Redos Žabolienės kontora METIDA, Verslo centras VERTAS, Gynėjų g. 16, LT-01109 Vilnius, LT
(540)



(531) 25.5, 26.4, 26.4
(511)
34 apdorotas ir neapdorotas tabakas; tabako gaminiai; cigarai; cigaretės; cigariukai (cigarilės); tabakas, skirtas cigaretėms sukti; pypkių tabakas; kramtomasis tabakas; uostomasis tabakas; cigaretės, kuriose naudojamas tabako ir gvazdikėlių mišinys (kretek); drėgni tabako milteliai (snus); tabako pakaitalai (ne medicinos reikmėms); elektroninės cigaretės; šildomi tabako gaminiai; elektroniniai prietaisai cigaretėms šildyti; rūkymo reikmenys; cigaretinis popierius ir vamzdeliai; cigarečių filtrai; tabako dėžutės; cigarečių dėžutės; peleninės; pypkės; cigarečių sukimo kišeniniai įtaisai; žiebtuvėliai (rūkytojų); degtukai.
41 švietimas, mokymas; pramogos.

---

(111) **71848**
(151) 2015 09 25
(210) 2014 1675
(220) 2014 08 18
(181) 2024 08 18
(732) UAB „ZINTAS“, K. Kalinausko g. 2, LT-01001 Vilnius, LT
(740) Všį Rimavičius, Jakšto g. 9-242, LT-01001, Vilnius, LT
(540)



(531) 2.3, 11.1, 26.2, 27.1, 29.1
(591) oranžinė, žalia, mėlyna, balta.
(511)
43 maisto ir gėrimų parūpinimo paslaugos; laikinas apgyvendinimas; barų paslaugos, kavinės, kavos barai, restoranai, savitarnos restoranai, užkandinės, valgyklos.

---

(111) **71849**
(151) 2015 09 25
(210) 2014 1692
(220) 2014 08 19
(181) 2024 08 19
(732) UAB „SENUKŲ PREKYBOS CENTRAS“, Islandijos pl. 32B, LT-51500 Kaunas, LT
(740) Reda Žabolienė, 7, Advokatės Redos Žabolienės kontora METIDA, Verslo centras VERTAS, Gynėjų g. 16, LT-01109 Vilnius, LT
(540)



(531) 5.5, 26.11, 27.1, 27.5, 29.1
(591) mėlyna, žalia, žalsvai mėlyna, juoda, balta.
(511)
11 šviestuvai.
20 bambuko užuolaidos; biserio užuolaidos (dekoratyvinės); kambarinės naktinės langų užuolaidos (baldai); kambarinės tekstilinės užuolaidos; plastiko ritinėliai (užuolaidoms); užuolaidų kabliukai; užuolaidų karnizai; užuolaidų kreipiamosios; užuolaidų laikikliai (ne tekstiliniai); užuolaidų raiščiai; užuolaidų ritinėliai; užuolaidų žiedai; vidinės nuleidžiamosios aklinos užuolaidos (baldai); kambarinės ritininės užuolaidos.
27 kilimai; kiliminiai patiesalai; pokilimiai; neslidžios kiliminės dangos.

---

(111) **71850**
(151) 2015 09 25
(210) 2014 1693
(220) 2014 08 19
(181) 2024 08 19
(732) UAB „SENUKŲ PREKYBOS CENTRAS“, Islandijos pl. 32B, LT-51500 Kaunas, LT
(740) Reda Žabolienė, 7, Advokatės Redos Žabolienės kontora METIDA, Verslo centras VERTAS, Gynėjų g. 16, LT-01109 Vilnius, LT
(540)



(531) 26.11, 27.5

(511)

7 siurbliai (mašinos); vakuuminiai siurbliai (mašinos); panardinamieji siurbliai; hidrauliniai siurbliai; elektriniai siurbliai; vandens siurbliai; skysčių siurbliai; drenažiniai siurbliai; fekalijų siurbliai; vibraciniai siurbliai; sausieji siurbliai; giluminiai siurbliai.

11 nuotekų valymo įrenginiai; nuotekų šalinimo įrenginiai; kanalizacijos nuotekų valymo aparatai; vandens filtrai; vandens šildytuvai.

---

(111) **71851**

(151) 2015 09 25

(210) 2014 1694

(220) 2014 08 19

(181) 2024 08 19

(732) UAB „SENUKŲ PREKYBOS CENTRAS“, Islandijos pl. 32B, LT-51500 Kaunas, LT

(740) Reda Žabolienė, 7, Advokatės Redos Žabolienės kontora METIDA, Verslo centras VERTAS, Gynėjų g. 16, LT-01109 Vilnius, LT

(540)

GEFUER

(511)

7 siurbliai (mašinos); vakuuminiai siurbliai (mašinos); panardinamieji siurbliai; hidrauliniai siurbliai; elektriniai siurbliai; vandens siurbliai; skysčių siurbliai; drenažiniai siurbliai; fekalijų siurbliai; vibraciniai siurbliai; sausieji siurbliai; giluminiai siurbliai.

11 nuotekų valymo įrenginiai; nuotekų šalinimo įrenginiai; kanalizacijos nuotekų valymo aparatai; vandens filtrai; vandens šildytuvai.

---

(111) **71852**

(151) 2015 09 25

(210) 2014 1953

(220) 2014 10 03

(181) 2024 10 03

(732) UAB „BIOFITONAS“, V. Šopeno g. 3, LT-01314 Vilnius, LT

(540)

BIOFITON

(511)

5 žmonių ir gyvūnų maisto papildai.

---

(111) **71853**

(151) 2015 09 25

(210) 2014 1954

(220) 2014 10 03

(181) 2024 10 03

(732) UAB „SENUKŲ PREKYBOS CENTRAS“, Islandijos pl. 32B, LT-51500 Kaunas, LT

(740) Reda Žabolienė, 7, Advokatės Redos Žabolienės kontora METIDA, Verslo centras VERTAS, Gynėjų g. 16, LT-01109 Vilnius, LT

(540)



(531) 26.4, 27.5

(511)

6 alavas; aliuminio folija; aliuminio viela; aliuminis; ankerinės plokštės; antifrikciniai metalai; antkapių bronziniai dirbiniai; antrankiai; aukso lydmetaliai; ąsiniai varžtai; babitas; baltoji (alavuota) skarda; baltosios (alavuotos) skardos tara; bėgių tvarslės; berilis; betono metalinės armuojamosios medžiagos; bliumai (metalurgija); bronza; bronza (meno dirbiniai); bronziniai antkapiniai paminklai; centrinio šildymo sistemų metaliniai vamzdžiai ir vamzdynai; chromas; chromo rūdos; cinkas; cirkonis; čiuožyklos (metalinės konstrukcijos); durų geležiniai apkaustai; durų strektės (ne elektrinės); durų uždarymo įtaisai (ne elektriniai); ferochromas; ferotitanas; ferovolframas; fiksavimo varžtai; galenitas (švino rūda); galvijų grandinės; geležies dirbiniai (smulkieji); geležies kampuočiai; geležies rūdos; geležies ruošiniai; geležinė viela; geležinės juostos; geležiniai priekalėliai; geležinių juostų įtempimo įtaisai (golfo aikštelėms); geležinkelio iešmai; geležinkelio iešmų smailės; geležinkelio metalai; geležis (feromolibdenas); germanis; gyvulių skambalėliai; hafnis; hidroizoliacijos metaliniai statybiniai elementai; indis; inkarai; inkaro plokštės; įtempiamosios trauklės; kabliai (kopimo); kabliukai (metalo gaminiai); kadmis; keleivinių keltuvų (funikulierių) bėgių metalai; kietieji lydmetaliai; kilnojamieji metaliniai statiniai; kilnojamieji priekalai; kobaltas (neapdorotas); konservų dėžutės; konservų skardinės; kreipiamieji metaliniai bėgiai; langų atidarymo mechanizmai (ne elektriniai); langų geležiniai apkaustai; langų skląsčiai; langų skridiniai; langų uždarymo mechanizmai (ne elektriniai); lankai (geležiniai); lankų plienas; laukinių gyvūnų spąstai; limonitas; magnis; manganas; melchioras; metalinė baldų furnitūra; metalinė karstų furnitūra; metalinė langų furnitūra; metalinė litavimo viela; metalinė lovų furnitūra; metalinė sienų apdaila; metalinės statybinė armatūra; metalinės statybinės medžiagos; metalinė statybinės plokštės; metalinė stogo hidroizoliacija; metalinė vyniojimo ir pakavimo folija; metalinės antkapinės stelos; metalinės antkapių lentelės; metalinės antkapių plokštės; metalinės apkabos; metalinės arklidės; metalinės atramos; metalinės

automobilių spynos; metalinės butelių kapsulės; metalinės dalgiakočių rankenos; metalinės dėžės; metalinės durys; metalinės durų rankenos; metalinės durų staktos; metalinės grandinės; metalinės grandinių jungiamosios grandys; metalinės grindinio plokštės; metalinės grindys; metalinės grindų plokštės; metalinės grindų plytelės; metalinės grotelės; metalinės identifikavimo apyrankės; metalinės identifikavimo plokštės; metalinės iškabos; metalinės įrankių dėžutės (tuščios); metalinės įrankių rankenos ir kotai; metalinės įrankių skrynelės (tuščios); metalinės juostelės; metalinės kapų tvorelės; metalinės kelių apsauginės užtvaros; metaliniai grindinio blokai; metalinės kiaulidės; metalinės kilnojamosios kopėčios; metalinės kilpos; metalinės kniedės; metalinės konservų dėžutės; metalinės kopėčios; metalinės krosnių grotelės; metalinės krovinių ąsos; metalinės krovinių juostos; metalinės krovinių pakabos; metalinės juostos krovinių pakėlimui; metalinės laiptų pakopos; metalinės laiškų dėžutės; metalinės langinės; metalinės lanksčiųjų žarnų ritės (ne mechaninės); metalinės lanksčiųjų žarnų vijimo ritės (ne mechaninės); metalinės lauko langinės; metalinės ledo formos; metalinės lubos; metalinės maisto produktų dėžės; metalinės mašinų diržų armavimo medžiagos; metalinės mašinų pavarų diržų sankabos; metalinės mėsos spintos; metalinės numerių plokštelės; metalinės pakavimo juostos; metalinės paminklinės lentos; metalinės paminklinės plokštės; metalinės paplūdimio kabinos; metalinės peilių kriaunos; metalinės perdangų sijos; metalinės pertvaros; metalinės pinigų dėžutės; metalinės platformos (gamykloje surinktos); metalinės plytelės; metalinės plytelės (statyboms); metalinės plokštės su durų anga; metalinės portfelių ir lagaminų spynos; metalinės poveržlės; metalinės purškiamojo dažymo kabinos; metalinės raiščių gijos; metalinės raketų leidimo platformos; metalinės rankenos; metalinės registracijos plokštelės; metalinės ribojamosios vartų atramos; metalinės rišimo priemonės; metalinės ryšulių rišimo priemonės; metalinės saugos grandinės; metalinės sąramos; metalinės sąvaržos (apkabos); metalinės sienų plytelės; metalinės sienų plokštės; metalinės sijos; metalinės skiedininės; metalinės spaustuvų žiaunos; metalinės spynos (išskyrus elektrines); metalinės statinaitės; metalinės statinės; metalinės statybinės konstrukcijos; metalinės statybinės plokštės; metalinės stogo dangos; metalinės stogo plokštės; metalinės šaltojo liejimo formos; metalinės talpyklos; metalinės telefono būdelės; metalinės telefono kabinos; metalinės tūtos; metalinės tvirtinimo apkabos; metalinės užtvaros; metalinės vamzdžių alkūnės; metalinės vamzdžių apkabos; metalinės vamzdžių movos; metalinės vamzdžių užvaržos; metalinės verandos (statiniai); metalinės veržiamosios juostos; metalinės veržlės; metalinės virvės; metalinės viščiukidės; metalinės žaliuzės; metaliniai antkapiai; metaliniai antkapiniai paminklai; metaliniai apkalai (pastatams); metaliniai apsauginiai žiedai; metaliniai aptvarai; metaliniai atraminiai stulpai; metaliniai atraminiai žiedai; metaliniai bakai; metaliniai baldų ratukai; metaliniai bėgiai; metaliniai bunkeriai; metaliniai butelių dangteliai; metaliniai butelių gaubteliai; metaliniai darbastaliai (su spaustuvais); metaliniai dėžučių dangteliai; metaliniai diržų temptuvai; metaliniai drabužių kabliukai; metaliniai drabužių pakabų kabliai; metaliniai drenažo vamzdžiai; metaliniai drenažo vamzdžiai (vožtuvai); metaliniai dūmtraukiai; metaliniai dūmtraukių gaubtai; metaliniai dūmtraukių kreiptuvai (deflektoriai); metaliniai dūmtraukių vamzdžiai; metaliniai durų plaktukai; metaliniai durų reikmenys; metaliniai durų rėmai; metaliniai durų ribotuvai; metaliniai durų skambučiai (ne elektriniai); metaliniai durų skląsčiai; metaliniai durų liežuvėliai (spragtukai); metaliniai durų skląsčių strypai; metaliniai dviračių stovai; metaliniai elektros linijų poliai; metaliniai elektros linijų stulpai; metaliniai gatvių latakai; metaliniai geležinkelio pabėgiai; metaliniai groteliniai dirbiniai; metaliniai įlaidiniai poliai; metaliniai kabelių ir vamzdžių veržtuvai; metaliniai kabelių suveržimo varžtai; metaliniai kabliai (kobiniai); metaliniai kaiščiai; metaliniai kamščiai; metaliniai karnizai; metaliniai kilnojamieji keleivių laipteliai; metaliniai kilnojamieji šiltnamiai; metaliniai klojiniai; metaliniai klojiniai betonui; metaliniai kojų suoleliai; metaliniai konteineriai (laikymui ir gabenimui); metaliniai konteinerių dangčiai; metaliniai krepšiai; metaliniai krovimo padėklai; metaliniai krovinių lynai; metaliniai krovinių padėklai; metaliniai laiptai; metaliniai laiptų sekcijų karkasai; metaliniai laivų rišimo (švartavimo) plūdurai; metaliniai laivų švartavimo knechtai; metaliniai langai; metaliniai langų ar durų vyriai; metaliniai langų rėmai; metaliniai langų rėmų skląsčiai; metaliniai langų ribotuvai; metaliniai langų skląsčiai; metaliniai litavimo strypeliai; metaliniai liukų dangčiai; metaliniai lovų ratukai; metaliniai medžių aptvarai; metaliniai naftos gręžinių aptaisai; metaliniai narvai laukiniams gyvūnams; metaliniai nešviečiantys plūdurai; metaliniai nešvytintys namų numeriai; metaliniai nuotekų vamzdžiai; metaliniai oro kondicionavimo ir ventiliacijos įrenginių vamzdžiai; metaliniai padėklai; metaliniai pakavimo konteineriai; metaliniai palapinių kuoliukai; metaliniai paminklai; metaliniai pastoliai; metaliniai piltuvai (ne mechaniniai); metaliniai plūduriuojantieji konteineriai; metaliniai plūduriuojantieji laivų švartavimo dokai; metaliniai poliai; metaliniai puodų kabliai; metaliniai purkštuvai; metaliniai ramsčiai (medžių ar vijoklinių augalų); metaliniai ramstymosi lazdų antgaliai; metaliniai rezervuarai; metaliniai ribotuvai; metaliniai rūsiai (laidojimo); metaliniai sandarieji butelių gaubteliai; metaliniai sandarieji gaubteliai; metaliniai sienų apkalai; metaliniai sienų kabliai (vamzdžių); metaliniai sienų kamščiai; metaliniai siloso bokštai; metaliniai skelbimų stulpai; metaliniai skriemuliai (ne mašinoms); metaliniai slankiųjų durų ratukai; metaliniai slėginiai vamzdžiai; metaliniai slenksčiai; metaliniai sraigtai; metaliniai statiniai; metaliniai statinių čiaupai; metaliniai statinių lankai; metaliniai statinių stovai; metaliniai statybiniai apkalai; metaliniai statybiniai karkasai; metaliniai statybiniai skydai; metaliniai statybų kronšteinai; metaliniai

stiebai; metaliniai stogo latakai; metaliniai strypai kietajam litavimui ir virinimui; metaliniai strypai krovinių gabaritui nustatyti (geležinkelio vagonams); metaliniai stulpai; metaliniai sukamieji varteliai (turniketai); metaliniai surenkamieji namai (rinkiniai); metaliniai suveriamieji langai; metaliniai suvirinimo strypeliai; metaliniai šablonai krovinių gabaritui nustatyti (geležinkelio vagonams); metaliniai šiltnamių rėmai; metaliniai šluotų kotai; metaliniai šuolių į vandenį tramplynai; metaliniai telegrafo stulpai; metaliniai tinkleliai; metaliniai tinkleliai; metaliniai tiubingai; metaliniai turėklų strypai; metaliniai užsukami butelių dangteliai; metaliniai vamzdynų rinktuvai; metaliniai vamzdžiai; metaliniai vamzdžių sujungimo elementai; metaliniai vandentiekio vamzdžiai; metaliniai vandentiekio vamzdžių vožtuvai; metaliniai vartai; metaliniai varžtai; metaliniai vėjarodžiai; metaliniai vežamų krovinių padėklai; metaliniai vielokaiščiai; metaliniai virvių antgaliai; metaliniai voljerai; metaliniai vožtuvai (ne mašinų dalys); metaliniai žiedai; metalinių juostų temptuvai (tempimo jungtys); metalinių vamzdžių gaminiai; metalo dirbiniai (smulkieji); metalo drožlės; metalo keraminės medžiagos (kermetai); metalo lakštai ir plokštės; metalo liejiniai karnizams; metalo milteliai; metalų rūdos; molibdenas; movos (metalinės detalės); naujasidabrio statybinės arba furnitūros detalės; naujasidabris; ne elektriniai durų atidarymo įtaisai; ne elektriniai metaliniai kabeliai; ne elektriniai metaliniai trosų sujungimo elementai; neapdirbta ar iš dalies apdirbta geležis; neapdirbtas ar iš dalies apdirbtas plienas; neapdirbtas ar iš dalies apdirbtas švinas; neapdirbtas arba iš dalies apdirbtas ketus; neapdirbtas arba iš dalies apdirbtas varis; neapdirbtas arba iš dalies apdirbtas žalvaris; neapdirbti arba iš dalies apdirbti paprastieji metalai; neizoliuota varinė viela; nešviečiantys ir ne mechaniniai metaliniai kelio ženklai; nešviečiantys ir ne mechaniniai metaliniai signaliniai skydai; nešviečiantys ir ne mechaniniai metaliniai ženklai; nikelis; niobis; pakabinamosios spynos; pakeliamųjų langų skridiniai; paprastųjų metalų biustai; paprastųjų metalų dėžutės; paprastųjų metalų figūrėlės (statulėlės); paprastųjų metalų liejiniai; paprastųjų metalų lydiniai; paprastųjų metalų lydinių viela (išskyrus lydžiuosius metalus); paprastųjų metalų meno dirbiniai; paprastųjų metalų raktų žiedai; paprastųjų metalų sagtys (metalo dirbiniai); paprastųjų metalų statulėlės; paprastųjų metalų statulos; paprastųjų metalų viela; pasagvinės; pastatų metalinės atramos; paukščių vonios (metalinės konstrukcijos); pavėsinės (metalinės konstrukcijos); pėdų grandikliai; pentinai; piroforiniai (savaime užsidegantys) metalai; plaukiojimo baseinai (metalinės konstrukcijos); pleištai; plieninė viela; plieninės juostos; plieninės nuleidžiamosios aklinos užuolaidos; plieniniai pastatai; plieniniai rutuliai; plieniniai stiebai; plieniniai vamzdžiai; plieninis lynas; plieno lakštai; plieno liejiniai; plieno lydiniai; priedurio grandikliai; priekalai; raidės ir skaitmenys (paprastųjų metalų), išskyrus spaustuvinius; raktai; rankenų metaliniai apsauginiai žiedai; ratų veržtuvai (gaubtai); rišimo vielos (žemės ūkio reikmėms); rūgščių konteineriai; saugiosios pinigų dėžutės; seifai; sidabro lydmetaliai; sidabruotas alavo lydinys; silicingasis ketus; skystojo kuro metaliniai konteineriai; smaigai (metalo dirbiniai); smeigės; spygliuotoji viela; spyruoklės (metalo gaminiai); spyruoklinės spynos; staniolis (alavo folija); statinių metalinės armuojamosios medžiagos; sukamosios platformos (geležinkeliams); suslėgto oro vamzdžių metalinė armatūra; suslėgtų arba suskystintų dujų balionai (metaliniai konteineriai); suslėgtų arba suskystintų dujų metaliniai konteineriai (tušti); šakoti metaliniai vamzdžiai; šaltojo liejimo formos; šarvų lakštai; šiferio tvirtinimo kabliai (metalo gaminiai); švininės plombos; tantalas (metalas); telferių kabeliai; tepalų švirkštų tūtos; titanas; titanas (ferotitanas); transporto priemonių metaliniai skiriamieji ženklai; tvirtinamieji metaliniai rankšluosčių dalytuvai; ugniai atsparios metalinės statybinės medžiagos; vabzdžių sulaikymo metaliniai tinkleliai; vamzdžių metalinės armuojamosios medžiagos; vanadis; variniai žiedai; varpai; varžtai (plokštieji); varžtai su žiedu; vėjo sukami paukščių baidymo metaliniai įrenginiai; vielos įtempimo įtaisai (įtempimo grandys); vielos tinklai; vinys; vinys (didelėmis galvutėmis); volframas; žalvaris; židinio malkų atramėlės.

7 abrazyvinių įrankių lyginimo staklės; acetileno valymo prietaisai; adymo mašinos; aerokondensatoriai; akėčios; akmens anglių kombainai; akmenų apdirbimo mašinos; akvariumų aeraciniai siurbliai; alaus darymo mašinos; alaus siurbliai; alaus slėginio tiekimo prietaisai; alkūniniai velenai; amortizatorių stūmokliai (mašinų dalys); antspaudavimo mašinos; apdailos mašinos; apipynimo mašinos; apipjaustymo mašinos; apsauginiai gaubtai (mašinų dalys); apsaugos (mašinų dalys); arpai; atliekų presavimo mašinos; atliekų smulkinimo įrenginiai; atliekų smulkintuvai; atliekų smulkintuvai; atliekų smulkintuvai (mašinos); atraminiai antgaliai (batams) (mašinų dalys); audimo staklės; audimo staklių krumpliaračiai; audimo staklių ritės; audimo staklių velenai; audinių dažymo mašinos; augalų stiebų atskyrimo mašinos; aušinimo ir oro valymo filtrai (varikliams); automatiniai jūrinių valčių inkarai; automatiniai manipuliatoriai; automatiniai skirstytuvai; automobiliniai keltuvai; avariniai energijos generatoriai; baltinimo mašinos; batų kurpaliai (mašinų dalys); bėgių klojimo mašinos; betono maišytuvai (mašinos); bitumo gaminimo mašinos; brukamosios (mašinos); būgnai (mašinų dalys); buitinės malimo mašinėlės (išskyrus rankines); buitiniai elektriniai vaisių presai; buldozeriai; butelių pildymo mašinos; butelių plovimo mašinos; butelių sandarinimo mašinos; butelių užkimšimo kamščiais mašinos; butelių užkimšimo mašinos; centrifugos (mašinos); centrifugos (ne kaitinamosios); cigarečių mašinos (pramonės reikmėms); cilindrų stūmokliai; cukraus (gaminimo) mašinos; čiaupai (mašinų ir variklių dalys); čiurkšliniai siurbliai; dalijimo mašinos; daržovių trintuvės (mašinos); dažymas (klijinio dažymo mašinos); dažymo mašinos; dažų purkštuvai

(mašinos); degalų tiekimo siurbliai (techninės priežiūros stotims); dekeliai (spausdinimo mašinų dalys); derliaus nuėmimo mašinos; dešrų (gaminimo) mašinos; dezintegratoriai; didelės elektrinės žirklės; didelio slėgio plovimo mašinos; drenažo mašinos; dujiniai degikliai; dujinio litavimo aparatai; dujinio pjovimo degikliai; dujinio suvirinimo aparatai; dulkių siurbimo įrenginiai (valymo reikmėms); dulkių siurbliai; dulkių siurblių įtaisai (kvepalams ir dezinfekcinėms medžiagoms skleisti); dulkių siurblių maišeliai; dulkių siurblių žarnos; dulkių šalinimo įrenginiai (valymo reikmėms); dumplės (mašinos); duonos raikymo mašinos; dviračių elektros generatoriai; dviračių montavimo mašinos; ekskavatoriai; elektrinė maisto pramonės įranga; elektrinės bruktuvės; elektrinės parketo vaškavimo ir blizginimo mašinos; elektrinės poliravimo mašinos ir aparatai; elektrinės valymo mašinos ir prietaisai; elektrinės vaškavimo ir blizginimo mašinos ir aparatai; elektrinės virtuvinės mašinos; elektrinės žirklės; elektriniai batų blizginimo aparatai; elektriniai durų atidarymo įtaisai; elektriniai durų uždarymo įtaisai; elektriniai klijų purkštuvai; elektriniai kūjai; elektriniai langų atidarymo mechanizmai; elektriniai langų uždarymo mechanizmai; elektriniai lankinio pjovimo aparatai; elektriniai lankinio suvirinimo aparatai; elektriniai litavimo aparatai; elektriniai lituokliai; elektriniai peiliai; elektriniai plaktuvai (buities reikmėms); elektriniai plaktuvai (buitiniai); elektriniai plastikų sandarinimo aparatai (pakavimas); elektriniai rankiniai gręžtuvai; elektriniai skardinių atidarytuvai; elektriniai šepečiai (mašinų dalys); elektriniai varikliai (ne antžeminio transporto priemonėms); elektriniai virtuviniai malimo prietaisai; elektriniai virtuviniai smulkintuvai; elektrinio suvirinimo aparatai; elektrinio suvirinimo mašinos; elektrolitinio dengimo įrenginiai; elektromechaninės gėrimų ruošimo mašinos; elektromechaninės maisto ruošimo mašinos; elektromechaninės mašinos (chemijos pramonei); elektros generatoriai; elektros mašinų anglies šepetėliai; elevatorių diržai; elevatorių grandinės (mašinų dalys); eskalatoriai; etikečių tvirtinimo mašinos; filtrai (mašinų arba variklių dalys); filtravimo mašinos; filtravimo mašinų kasetės; filtrpresai; formavimo mašinos; frezavimo staklės; galandimo diskai (mašinų dalys); galandimo mašinos; galvanizavimo įrenginiai; gariniai valymo prietaisai; gariniai volai (keliams); garo ar tepalo separatoriai; garo gaudyklės (kondensato puodai); garo katilų armatūra; garo katilų vamzdžiai (mašinų dalys); garo kondensatoriai (mašinų dalys); garo mašinos; garo mašinų katilai; garo perkaitintuvai; gaubtai (mašinų dalys); gazuoto vandens aparatai; gazuotų gėrimų gaminimo aparatai; geležinkelio tiesimo mašinos; generatorių diržai; generatorių šepetėliai; girnakmeniai (girnapusės); gyvūnų kirpimo mašinos; gyvūnų plaukų kirpimo mašinos; glotniojo apdirbimo mašinos; graviravimo mašinos; grąžtai (mašinų dalys); grąžtų griebtuvai (mašinų dalys); grėbiamosios mašinos; grėbiamųjų mašinų grėbliai; gręžimo bokštai (plaukiojantieji arba neplaukiojantieji); gręžimo galvutės (mašinų dalys); gręžimo staklės; griebtuvai (mašinų dalys); grūdų lukštentuvai; grūdų slėgimo, siurbimo ir transportavimo orpūtės ar ventiliatoriai; grūdų valomosios; gudronatoriai; guoliai (mašinų dalys); guolių dėžės (mašinų dalys); hidraulinės turbinos; hidrauliniai durų atidarymo mechanizmai; hidrauliniai durų uždarymo mechanizmai; hidrauliniai langų atidarymo mechanizmai; hidrauliniai langų uždarymo mechanizmai; hidrauliniai mašinų ir variklių valdymo įtaisai; hidrauliniai varikliai; indaplovės; išcentrinės mašinos; išcentriniai malūnai; išcentriniai siurbliai; išcentriniai vakuuminiai valymo įrenginiai; išdrožų staklės; išleidžiamieji čiaupai; išmetimo vamzdžių alkūnės (varikliams); išplėtimo bakeliai (mašinų dalys); javapjovės; javų kombainai; jėgos pavaros (ne antžeminėms transporto priemonėms); judamieji laiptai (eskalatoriai); judantieji šaligatviai; juostiniai konvejeriai; juostiniai pjūklai; kaitinimo žvakės (dyzeliniams varikliams paleisti); kakliukai (ašių ir velenų); kalandrai (mašinos); kalibravimo mašinos; kalimo mašinos; kalvių dumplės; karbiuratoriai; karbiuratorių maitintuvai; karštuvai; karštuvų garnitūrai; kasimo mašinos; kasybos grąžtai; kasybos mašinos; katalitinis konverteris; kavamalės (išskyrus rankines); kėlikliai (suktuvai); kėlimo įrenginiai; kelių šlavimo mašinos (savaeigės); kelių tiesimo mašinos; keltuvai (mašinos); keltuvų diržai; keltuvų valdymo aparatai; kilimų plovimo mašinos ir prietaisai (elektriniai); kilnojimo įrenginiai; kintamosios srovės generatoriai; kirpimo mašinos; kniedijimo mašinos; knygų įrišimo mašinos ir įrenginiai; kompresoriai (mašinos); kondensavimo įranga; konservų dėžučių atidarytuvai (elektriniai); konvejeriai (mašinos); konvejerių juostos; korpusai (mašinų dalys); kranai (keliamosios mašinos); kraštų apmėtymo mašinos; kretilai; kronšteinai (mašinų dalys); krovimo rampos; krovinių gabenimo įrenginiai su oro pagalve; krovinių keltuvai; krumpliaračiai (ne antžeminėms transporto priemonėms); krumpliastiebiniai kėlikliai (domkratai); kūjai (mašinų dalys); kuliamosios; kulnų gaminimo mašinos; kultivatoriai (mašinos); laisvosios eigos ratai (išskyrus naudojamus antžeminėms transporto priemonėms); laivų varikliai; valčių varikliai; lankeliai (siuvinėjimo mašinoms); lankstai (variklių dalys); lėktuvų varikliai; lenkimo mašinos; liejimo formos (mašinų dalys); liejimo formų gaminimo mašinos; liejimo mašinos; liftai; liftai (išskyrus slidininkų keltuvus); liftų valdymo aparatai; lipniosios juostos dalytuvai (mašinos); litavimo degikliai (dujinis litavimas); litavimo lempos; lituokliai (dujinis litavimas); lyginimo įrenginiai; lyginimo mašinos; lyginimo presai; lubrikatoriai (mašinų dalys); maišymo mašinos; maišytuvai; maišytuvai (mašinos); maitintuvai (mašinų dalys); malimo mašinos; mašinų antifrikciniai guoliai; mašinų antifrikciniai tarpikliai; mašinų ašys; mašinų cilindrai; mašinų diržai; mašinų garo katilų dūmtraukiai; mašinų garo katilų nuovirų rinktuvai; mašinų guolių atramos; mašinų ir variklių greičio reguliatoriai; mašinų ir variklių karteriai; mašinų ir variklių valdymo mechanizmai; mašinų kaltai; mašinų katilų maitintuvai; mašinų kreipiamosios; mašinų krumplinės pavaros; mašinų pavaros; mašinų ratai;

mašinų smagračiai; mašinų stalai; mašinų stovai; mašinų, variklių valdymo lynai; mechaninės lanksčiųjų žarnų ritės; mechaniniai kūjai; mechaniniai semtuvai; mechaniniai vijimo aparatai; mechaninio apdirbimo staklės; mechanizuoti gyvulių šėrimo loviai; medžio apdirbimo staklės; melžimo aparatai (melžtuvai); melžimo aparatų melžikliai; mėsos kapoklės (mašinos); mėsos malimo mašinos; metalo apdirbimo mašinos; metalo apdirbimo staklės; metalo tempimo mašinos; mezgimo mašinos; mezgimo mašinų adatų vedžiokliai; mezgimo mašinų skydai (adatų vedžiokliai); miltų malimo mašinos; mineralinio vandens gaminimo mašinos; monetinės skalbimo mašinos; motociklų kojiniai starteriai; motoriniai kultivatoriai; naftos valymo mašinos; ne antžeminio transporto priemonių varikliai; nėrinių mezgimo mašinos; nešiojamieji sukamieji gariniai lygintuvai (audiniams); nuolatinės srovės generatoriai; obliavimo staklės; odų dirbimo mašinos; odų kaišimo mašinos; odų skutimo mašinos; orlaivių varikliai; oro kondensatoriai; oro siurbimo mašinos; oro siurbliai (garažų įranga); orpūtės; orpūtės (dujoms slėgti, siurbti ir transportuoti); orpūtės (grūdams slėgti, siurbti ir transportuoti); pakavimo mašinos; paketavimo mašinos; pakrovimo ir iškrovimo manipuliatoriai; pašarų presai; pavaros (ne antžeminio transporto priemonėms); pavaros grandinės (ne antžeminio transporto priemonėms); pavaros velenai (ne antžeminio transporto priemonėms); pavarų dėžės (ne antžeminėms transporto priemonėms); pavarų grandinės (ne antžeminio transporto priemonių); pavarų varikliai (ne antžeminėms transporto priemonėms); pėdarišės; pėdarišės ir pjaunamosios; peiliai (mašinų dalys); peiliai (mašinų detalės); pelenų, šlako, smulkiųjų anglių sijojimas (mašinos); perėtuvai (inkubatoriai); pieno apdirbimo mašinos; pieno separatoriai; pilstymo mašinos; piltuvai (mechaniniam iškrovimui); pipirų malūnėliai (išskyrus rankinius); pistoletai (įrankiai, kuriuose naudojamos sprogstamosios medžiagos); pistoletiniai dažų purkštuvai; pjovimo įrankiai (mašinos); pjovimo įrankiai (mašinų dalys); pjovimo įrankių galandimo mašinos; pjovimo įrankių laikikliai (mašinų dalys); pjovimo mašinos; pjovimo stalai (mašinų dalys); pjūklai (mašinos); pjūklų peiliai (mašinų dalys); plastikų apdirbimo mašinos; plentvoliai; plieno gamyklų konverteriai; plovimo įrenginiai; plūgai; plūginės grioviakasės; plūgų noragai; plūktuvai (mašinos); plunžeriniai stūmokliai; plunžeriniai stūmokliai (mašinų dalys); pneumatinės mašinos; pneumatiniai durų atidarymo mechanizmai; pneumatiniai durų uždarymo mechanizmai; pneumatiniai kūjai; pneumatiniai langų atidarymo mechanizmai; pneumatiniai langų uždarymo mechanizmai; pneumatiniai mašinų ir variklių valdymo įtaisai; pneumatiniai pistoletai (mastikai išspausti); pneumatiniai siurbliai; pneumatiniai transporteriai; pneumatiniai vamzdiniai konvejeriai; pneumatiniai varikliai; poligrafiniai dažymo aparatai; poligrafinių matricų dėžutės; popieriaus gaminimo mašinos; popieriaus mašinos; popieriaus tiekimo įrenginiai (poligrafija); pramušimo mašinos; pramušimo mašinų puansonai; prekybos automatai; presai - krepšiai; presai (mašinos pramonės reikmėms); pudlingavimo mašinos; purkštuvai (mašinos); purškiamosios mašinos; purvo gaudytuvai ir rinktuvai (mašinos); pūtimo aparatai; rakečių pynimo mašinos; rankiniai įrankiai (ne rankinio valdymo); ratinavimo mašinos; ravėjimo mašinos; reaktyviniai varikliai (ne antžeminio transporto priemonėms); redukcinės pavaros (ne antžeminio transporto priemonėms); reguliatoriai (mašinų dalys); reljefo išgavimo mašinos; riebalų šalinimo mašinos; riebokšliai (mašinų dalys); ritės (mašinų dalys); ritininiai guoliai; robotai (mašinos); rotacinės spausdinimo mašinos; rūdos sodrinimo mašinos; rūšiavimo mašinos (pramonės reikmėms); rutuliniai guoliai; rutulinių guolių žiedai; sandarieji jungikliai (variklių dalys); sandarinimo mašinos (pramonės reikmėms); sankabai (ne antžeminio transporto priemonėms); sankabos (ne antžeminio transporto priemonėms); satininio pynimo mašinos; savitepiai guoliai; sėjamosios (mašinos); separatoriai; sietai (mašinos ar jų dalys); sijojimo įrenginiai; rūšiavimo mašinos; siurbimo mašinos (pramonės reikmėms); siurbliai (mašinos); siurbliai (mašinų ar variklių dalys); siurblių diafragmos; siuvamosios mašinos; siuvamųjų mašinų pedalinės pavaros; siuvimo (brošiūravimo) mašinos; skalavimo mašinos; skalbimo mašinos; skalbinių gręžimo ir lyginimo įtaisai; skalbinių gręžimo mašinos; skydai (mašinų dalys); skriejikai (mašinų dalys); skriemuliai; skriemuliai (mašinų dalys); skriemulių frikciniai diržai; skustuvų galandimo mašinos; daržovių valymo mašinos; slėgio reduktoriai (mašinų dalys); slėgio reguliatoriai (mašinų dalys); slėgio vožtuvai (mašinų dalys); slėgtuvai; smulkinimo mašinos; smulkinimo mašinos (pramonės reikmėms); sniego valytuvai; spausdinimo cilindrai; spausdinimo formos; spausdinimo mašinos; spausdinimo mašinų velenai; spausdinimo matricos; spausdinimo metalo lakštuose mašinos; spausdinimo presai; spaustuvinės mašinos; spaustuviniai presai; spyruoklės (mašinų dalys); sriegimo mašinos; srovės generatoriai; stabdžių antdėklai (išskyrus transporto priemonių); stabdžių segmentai (ne transporto priemonių); stabdžių kaladėlės (ne transporto priemonių); stabdžių trinkelės (ne transporto priemonių); staklių pjovimo įrankių laikikliai; statoriai (mašinų dalys); stereotipų gaminimo mašinos; stiklo apdirbimo mašinos; stiklo rėžtukai (mašinų dalys); stūmokliai (mašinų ar variklių dalys); stūmokliniai žiedai; sukamieji kranai (derikai); sukimo momento keitikliai (ne antžeminio transporto priemonėms); suktuvai (gervės); suportai su pasukamomis pavažomis (mašinų dalys); suportų skydai; susireguliuojantys degalų siurbliai; suvirinimo aparatų elektrodai; sviestmušės (įtaisai); sviesto mušimo mašinos; svirtiniai kūjai; šachtų iškėlimo įrenginiai; šaldytuvų kompresoriai; šaudyklės (mašinų dalys); šepetėliai (mašinų dalys); šiaudapjausčių peiliai; šiaudapjaustės; šiaudų smulkintuvai; šienapjovės ir javapjovės; šienapjovių peiliai; šieno presai; šieno spudulų rišimo aparatai; šieno vartytuvai (mašinos); šildymo įrenginių

siurbliai; šilumokaičiai (mašinų dalys); šiukšlių presavimo mašinos; šlifavimo staklės; šrifto liejimo mašinos (poligrafija); šrifto rinkimo mašinos (fotorinkimas); šrifto rinkimo mašinos (poligrafija); štampavimo mašinos; švaistikliai (mašinoms ir varikliams); tabako (apdirbimo) mašinos; tekėlai (mašinų dalys); tekinimo staklės; tekstilės pramonės mašinos; tepimo dėžutės (mašinų dalys); tepimo siurbliai; tepimo žiedai (mašinų dalys); terminiai pūstuvai (mašinos); tešlos maišymo mašinos; tiekiamo vandens deaeratoriai; tiltiniai kranai; tinklų vilkimo mašinos (žvejyba); transmisinių velenų guoliai; transportavimo įrenginiai (kasyba); transporto priemonių plovimo įrenginiai; trikotažo mašinos; turbinos (ne antžeminio transporto priemonėms); turbokompresoriai; tvoklės (mašinos); universalieji lankstai (kardano lankstai); uždaromieji vožtuvai (mašinų dalys); uždegimo įrenginiai (vidaus degimo varikliams); uždegimo magnetos; užuolaidų traukymo elektriniai įtaisai; vagonų keltuvai; vakuuminiai siurbliai (mašinos); valcavimo mašinos; valcavimo mašinų cilindrai; valgomųjų pastų gaminimo mašinos; vandens separatoriai; vandens šildytuvai (mašinų dalys); varikliai transporto priemonėms su oro pagalve; variklių cilindrai; variklių cilindrų galvutės; variklių degalų riebintuvai; variklių diržai; variklių duslintuvai; variklių inžektoriai; variklių išmetamieji vamzdžiai; variklių įrenginiai nuo užteršimo; variklių radiatoriai; variklių starteriai; variklių stūmokliai; variklių ventiliatoriai; variklių ventiliatorių diržai; vejapjovės; vėjo turbinos; velėnpjovės; velenų sankabos (mašinos); ventiliatoriai (grūdų slėgimo, įsiurbimo ir transportavimo įrenginiams); verpimo mašinos; verpimo rateliai; verptuvai; vertikaliojo drožimo staklės; veržlių iškirtimo ir įsriegimo mašinos; veržlių sriegimo mašinos; vibratoriai (mašinos) (pramonės reikmėms); vidaus degimo variklių degalų keitikliai; vidaus degimo variklių žvakės; virvių vijimo mašinos; vyniojimo mašinos; vyno presai; vožtuvai (mašinų dalys); vulkanizavimo aparatai; žemės kasimo mašinos; žemės ūkio inventorius (ne rankinis); žemės ūkio kultūrų elevatoriai; žemės ūkio mašinos; žiedžiamieji ratai.

9 3D akiniai; acidometrai; aerometrai; akiniai (optika); akiniai nuo akinimo; akinių dėklai; akinių grandinėlės; akinių įmautės; akinių lęšiai; akinių raišteliai; akinių rėmai; aktinometrai; akumuliatorių acidometrai; akumuliatorių indai; akumuliatorių korpusai; akumuliatorių plokštelės; akustiniai vamzdeliai; akustinio ryšio įrenginiai; aliarmo įrenginiai; alidadės; alkoholio matuokliai; ampermetrai; animaciniai filmai; anodai; antenos; antikatodai; apertometrai (optika); apranga darbui laboratorijose; apsauginės asbesto pirštinės nuo nelaimingų atsitikimų; apsauginės kaukės; apsauginės pirštinės; apsauginiai asbesto drabužiai nuo ugnies; apsauginiai batai nuo nelaimingų atsitikimų, jonizuojančios spinduliuotės ir gaisro; apsauginiai brezentai; apsauginiai dantų įtaisai; apsauginiai darbininkų veido skydeliai; apsauginiai drabužiai nuo nelaimingų atsitikimų, jonizuojančios spinduliuotės ir ugnies; apsauginiai drabužiai nuo ugnies; apsauginiai įrenginiai nuo trukdžių (elektra); apsauginiai įtaisai nuo viršįtampio; apsauginiai lakūnų kostiumai; apsauginiai sportiniai akiniai; apsauginiai sportiniai šalmai; apsauginiai šalmai; apsauginiai tinklai; apsaugos priemonės nuo rentgeno spindulių (ne medicinos reikmėms); apskritosios logaritiminės liniuotės; apšvietimo baterijos; apšvietimo įtaisų paleidimo droseliai; artinamieji lęšiai; asbesto ekranai gaisrininkams; asmeninės apsaugos priemonės nuo nelaimingų atsitikimų; asmeniniai stereofoniniai įrašų leistuvai; astrofotografijos objektyvai; astronomijos aparatai ir prietaisai; atmintukai (USB); atstumo matavimo prietaisai; atstumo registravimo prietaisai; atšakų dėžutės (elektra); audinio krašto atlankų žymėjimo mašinos; audiovizualiniai mokymo aparatai; aukščiamačiai; aukštinamieji transformatoriai; aukštojo dažnio aparatai; aukštosios įtampos baterijos; automatinės laiko relės; automatiniai transporto priemonių vairavimo aparatai; automobilių padangų automatiniai mažo slėgio indikatoriai; automobilių saugumo bandymų manekenai; automobilių stovėjimo laiko matuokliai; azimuto nustatymo prietaisai; bakterijų kultūrų inkubatoriai; balansavimo įrenginiai; balsavimo mašinos; bandymų aparatai (išskyrus naudojamus medicinoje); bangomačiai; barometrai; baterijų įkrovimo įtaisai; bendraašiai kabeliai; benzino matuoklės; betatronai; bilietų aparatai; blykstės lempos (fotografija); blykstės lempos (šviesos signalai); blykstės lemputės (fotografija); braižytuvai (skaitmeniniai); brūkšninio kodo (brūkšniaženklio) skaitymo įrenginiai; brūkšninio kodo skaitymo įrenginiai; chemijos aparatai ir prietaisai; chromatografai (laboratorijoms); chronografai (laiko registravimo aparatai); ciklotronai; dailidžių liniuotės; davikliai (mokslo reikmėms); dažnio matuokliai; deguonies perpylimo aparatai; dekompresijos kameros; densitometrai; detektoriai; diafragmos (mokslinei aparatūrai); diafragmos (akustika); diafragmos (fotografija); diagnostikos aparatai (ne medicinos reikmėms); didinamieji stiklai (optika); didintuvai (fotografija); difrakcijos aparatai (mikroskopija); diktofonai; dinamometrai; dirbtiniai žemės palydovai (mokslo reikmėms); diskai (magnetiniai); diskasukiai (kompiuteriams); diskiniai atminties įrenginiai (kompiuteriams); distiliatoriai (laboratoriniams eksperimentams); distiliavimo aparatai (mokslo reikmėms); DNR gardelės; dozavimo įrenginiai; droselinės ritės (impedansas); druskomačiai; dujomačiai (matavimo prietaisai); dujų analizatoriai; dūmų indikatoriai; duomenų dorojimo įrenginiai; dupleksinio ryšio aparatai; durų akutės (didinamieji lęšiai); DVD grotuvai; džiovintuvai (fotolaboratorijoms); džiovyklos (fotografija); ekranai (fotografija); eksponometrai (šviesos matuokliai); eksponuoti filmai; eksponuoti rentgeno filmai; elektrifikuoti bėgiai prožektoriams montuoti; elektrinė priežiūros aparatūra; elektrinės baterijos; elektrinės jungės; elektrinės puskojinės; elektrinės relės; elektrinės ritės; elektrinės spynos; elektrinės užtvaros; elektriniai durų skambučiai; elektriniai

įrenginiai nuo vagystės; elektriniai keitikliai; elektriniai komutacijos aparatai; elektriniai kontaktai; elektriniai laidininkai; elektriniai matavimo prietaisai; elektriniai pavojaus skambučiai; elektriniai reguliatoriai; elektriniai rezistoriai; elektriniai šviesos reguliatoriai; elektriniai tolinio uždegimo aparatai; elektrinių nuostolių indikatoriai; elektrodinaminiai geležinkelio iešmų tolinio valdymo aparatai; elektrodinaminiai signalų tolinio valdymo aparatai; elektrolizeriai; elektromagnetinės ritės; elektromagnetiniai vožtuvai (jungikliai); elektroninės lempos (radijas); elektroninės prekių etiketės; elektroninės skelbimų lentos; elektroninės užrašų knygelės; elektroniniai kišeniniai vertimo aparatai; elektroniniai leidiniai (parsisiunčiamieji); elektroniniai rašikliai (rodymo įtaisai); elektroninių signalų siųstuvai; elektros akumuliatoriai; elektros akumuliatoriai (transporto priemonėms); elektros akumuliatorių grotelės; elektros baterijų įkrovimo įtaisai; elektros grandinės jungikliai; elektros grandinės pertraukikliai; elektros išlydžio vamzdeliai (išskyrus naudojamus apšvietimui); elektros izoliaciniai vamzdeliai; elektros įvadų dangteliai; elektros jungikliai; elektros kabeliai; elektros kabelių apvalkalai; elektros kabelių sujungimo movos; elektros kolektoriai; elektros laidai; elektros laidų identifikavimo apvalkalai; elektros laidų identifikavimo siūlai; elektros linijų medžiagos (laidai, kabeliai); elektros linijų sujungikliai; elektros ričių laikikliai; elementariųjų dalelių greitintuvai; epidiaskopai; ergometrai; faksimiliniai aparatai; fermentacijos aparatai (laboratoriniai aparatai); filmavimo ir fotografavimo aparatų trikojai; filtrai (fotografija); fizikos aparatai ir prietaisai; fluorescenciniai ekranai; fotoaparatai; fotoaparatų stovai; fotoelementai; fotografijos laboratorijos; fotografijos laboratorijų lempos; fotografiniai vaizdo ieškikliai; fotometrai; fotonuotraukų džiovintuvai; fotoskaidrių centravimo aparatai; fototelegrafijos aparatai; gaisrinės kopėčios; gaisrinės mašinos; gaisrinės valtys; gaisrinės žarnos; gaisriniai siurbliai; gaisriniai užtiesalai; gaisrinių žarnų purkštai; gaisro signalizatoriai; gaisrų gesinimo smūginiai įtaisai; gaivinimo manekenai (mokomosios priemonės); galenito kristalai (detektoriai); galvaninės baterijos; galvaniniai elementai; galvanometrai; galvučių valymo juostos (rašymas); gamybos operacijų tolinio valdymo elektros įranga; garo katilų valdymo ir reguliavimo prietaisai; garsiakalbiai; garsiakalbių garsintuvai; garsiakalbių korpusai; garsintuvai; garso atkūrimo aparatai; garso ir vaizdo imtuvai; garso įrašai; garso įrašymo aparatai; garso įrašymo juostos; garso įrašymo laikmenos; garso įrašų diskų valymo aparatai; garso lokacijos prietaisai; garso perdavimo aparatai; garso signalizatoriai; gelbėjimo aparatai ir įrenginiai; gelbėjimo diržai; gelbėjimo liemenės; gelbėjimo plaustai; gelbėjimo plūdurai; geležinkelių eismo saugumo įrenginiai; geodezijos aparatai ir prietaisai; geodezijos prietaisai; gesintuvai; gylio matavimo aparatai ir mašinos; gylio matavimo lynai; gylio matavimo svambalai; gyvsidabriniai gulsčiukai; glaustiniai (kontaktiniai) lęšiai; glaustinių (kontaktinių) lęšių dėklai; globalinės padėties nustatymo sistemos (GPS) aparatai; gnybtai (elektra); greičio indikatoriai; greičio matavimo aparatai (fotografija); grotuvai; grotuvų adatos; gulsčiukai; heliografai; hidrolokatoriai; hidrometrai; higrometrai; hologramos; induktoriai (elektra); inkarai (elektra); integrinės grandinės; inverteriai (elektra); išdirbtų odų stormačiai; išmanieji telefonai; izoliuota varinė viela; įrašytos kompiuterių programos; įrašytos kompiuterių valdymo programos; įrašų leistuvų adapteriai; įrašų leistuvų adatų keitimo aparatai; įrašų leistuvų greičio reguliatoriai; įspėjamieji švilpukai; įtampos dalytuvai (elektra); įtampos reguliatoriai (transporto priemonėms); jonizatoriai (išskyrus oro ar vandens); jungiamosios dėžutės (elektra); jungtys (elektra); juostiniai įrašymo aparatai; jūriniai gylio matuokliai; jūriniai kompasai; jūriniai signalizavimo aparatai; kalibrai (matavimo įrankiai); kalibravimo žiedai; kanalai (elektra); kapiliariniai vamzdeliai; kasetiniai (garsajuosčių ir vaizdajuosčių) leistuvai; kasos aparatai; katodai; katodiniai įrenginiai nuo korozijos; kelių pagalvėlės (darbininkams); kiaušinių tikrinimo prietaisai (ovoskopai); kibirkščių gesintuvai; kiekio indikatoriai; kino filmų montavimo įrenginiai; kino juostos (eksponuotos); kino kameros; kišeniniai skaičiuotuvai (kalkuliatoriai); klinometrai; koduotos magnetinės identifikavimo apyrankės; koduotosios kortelės-raktai; koduotosios magnetinės kortos; kompaktiniai diskai (audio- ir video-); kompaktiniai diskai (pastovioji atmintis); kompaktinių diskų leistuvai; komparatoriai; kompasai (matavimo prietaisai); kompiuteriai; kompiuterinių žaidimų programinė įranga; kompiuterių atminties įrenginiai; kompiuterių išoriniai įrenginiai; kompiuterių klaviatūros; kompiuterių programinė įranga (įrašyta); kompiuterių programos (parsisiunčiamoji programinė įranga); kompiuterių spausdintuvai; komutacijos įrenginiai (duomenų dorojimo įrenginiai); komutacinės lentos; komutatoriai; kondensatoriai; kontroliniai skydai (elektra); kopijavimo aparatai (fotografiniai, elektrostatiniai, terminiai); korekciniai lęšiai (optika); kosmografijos prietaisai; krypties kompasai; kūgio formos įspėjamieji kelio ženklai; kvėpavimo aparatai (išskyrus dirbtinio kvėpavimo); laboratorinės centrifugos; laboratorinės krosnys; laboratoriniai padėklai; lagai (matavimo prietaisai); laidų jungtys (elektra); laikmačiai (laiko apskaitos prietaisai); laiko registravimo prietaisai; laisvų rankų įrangos rinkiniai telefonams; laiškų svarstyklės; laktodensimetrai; laktometrai; lankstieji diskai; lazeriai (ne medicinos reikmėms); liniuotės (matavimo įrankiai); lituotojų šalmai; lizdai, kištukai ir kitokie kontaktai (elektros jungtys); lydieji saugikliai; lydusis laidas; lustai (integrinės grandinės); magnetai; magnetinės duomenų laikmenos; magnetinės identifikavimo kortelės; magnetinės juostos; magnetinės vielos; magnetiniai kodavimo įrenginiai; magnetinių juostų išmagnetinimo įrenginiai; magnetinių juostų įrenginiai (kompiuteriams); manometrai; matai; matavimo aparatai; matavimo prietaisai; matavimo šaukštai; matematiniai prietaisai; matininkų grandinės; matininkų nivelyrai; matlankiai (matavimo prietaisai);

matuokliai; matuokliai (geodezijos prietaisai); mechaniniai ženklai; medžiagų bandymo prietaisai ir mašinos; megafonai; mėgintuvėliai; menzulos (geodezijos prietaisai); metalo ieškikliai (pramonės ar karinėms reikmėms); meteorologiniai balionai; meteorologiniai prietaisai; metrai (matavimo įrankiai); metronomai; mikrofonai; mikrometrai; mikroprocesoriai; mikroskopai; mikroskopų objektinių stiklų dėklai; mikrotomai; mobilieji telefonai; mobiliųjų telefonų dirželiai; modemai; mokymo aparatai; monetiniai muzikos automatai (automatiniai grotuvai); monetiniai televizorių mechanizmai; monetinių aparatų mechanizmai; monitoriai (kompiuterių įrenginiai); monitoriai (kompiuterių programos); monoklių rėmai; nardytojų ausų kamščiai; nardytojų pirštinės; narų ir plaukikų nosies spaustukai; narų kaukės; narų kostiumai; navigacijos aparatai ir prietaisai; navigacijos prietaisai; navigacinė palydovų aparatūra; negatyvinių plokštelių kasetės (fotografija); neoninės lempos (reklama); nešiojamieji laikmenų leistuvai; nešiojamieji radijo aparatai; nešiojamieji šviesos atšvaitai (nuo eismo avarijų); netikrų monetų ieškikliai; neužpildytos spausdintuvų ir kopijavimo aparatų dažų kasetės; nivelyriniai prietaisai; nonijai; nuotraukų blizgintuvai; objektyvai (lęšiai) (optika); objektyvų gaubteliai; oktantai; okuliarai; ommetrai; optikos prekės; optinės duomenų laikmenos; optinės lempos; optiniai aparatai ir prietaisai; optiniai diskai; optiniai kondensoriai; optiniai lęšiai; optiniai pluoštai (šviesolaidžiai); optiniai ženklų skaitytuvai; optinis stiklas; optinių prietaisų mikrometriniai sraigtai; oro analizės aparatai; oro filtravimo respiratoriai; oscilografai; ozonatoriai; parsisiunčiamieji mobiliųjų telefonų skambučių tonai; parsisiunčiamoji kompiuterių programinė įranga; parsisiunčiamosios muzikos rinkmenos; parsisiunčiamosios vaizdo rinkmenos; pašarų analizės aparatai; pašto spaudų tikrintuvai; pelės (kompiuterio išoriniai įtaisai); pelės padėkliukai; pensnė; perfokortų įrenginiai (įstaigoms); periskopai; perprogramuojamos plokštės (mikrograndynų (mikroschemų) plokštės); Petri lėkštelės; pinigų išdavimo automatai (bankomatai); pinigų skaičiuotuvai ir rūšiuotuvai; pipetės; pirometrai; pirštinės nuo rentgeno spinduliuotės (gamyboje); Pito vamzdeliai; planimetrai; planšetiniai kompiuteriai; plėvelių pjaustymo įtaisai; plovimo vonelės (fotografija); pluoštiniai optiniai kabeliai; poliarimetrai; povandeninio plaukiojimo kvėpavimo aparatai; pranešimų gavikliai; priešgaisrinės purkštuvų sistemos; prietaisai kūdikiams stebėti; prietaisai su okuliarais; prizmės (optika); procesoriai (centriniai dorojimo įrenginiai); projekciniai aparatai; projekciniai ekranai; projekciniai skaidrių aparatai; projektoriai; puošybiniai magnetai; puslaidininkiai; puslaidininkių ruošiniai (integrinėms grandinėms); radarai (radiolokatoriai); radijo antenų stiebai; radijo aparatai; radijo ausinės; radijo siųstuvai (telekomunikacijos); radiologijos aparatai (pramonės reikmėms); radiologijos ekranai (pramonės reikmėms); radiotelefono aparatai; radiotelegrafo aparatai; raitelių šalmai; rastrai fototipijai; refraktometrai; refraktoriai; rentgeno aparatai (ne medicinos reikmėms); rentgeno spindulių švitinimo aparatai ir įrenginiai (išskyrus naudojamus medicinoje) (ne medicinos reikmėms); rentgeno vamzdeliai (ne medicinos reikmėms); rentgenogramos (ne medicinos reikmėms); reostatai; respiratorių filtrai; respiratorių kaukės (ne dirbtinio kvėpavimo); retortos; retortų stovai; ribotuvai (elektra); riešų atramos darbui su kompiuteriais; ritės (fotografija); rūko signalai (nesprogūs); sacharimetrai; saugos diržai (išskyrus transporto priemonių sėdynių ir sportinės įrangos); saugos tinklai (nuo nelaimingų atsitikimų); saulės akiniai; saulės baterijos; sąsajos įrenginiai (kompiuteriams); sąskaitų (faktūrų) išrašymo mašinos; scenos apšvietimo reguliatoriai; sekstantai; sferometrai; signaliniai plūdurai; signaliniai skambučiai; signaliniai švilpukai; signaliniai žibintai; signalizacijos įrenginiai nuo vagysčių; sirenos; siūlų skaitikliai; siuvėjų matai; siųstuvai - imtuvai; siųstuvai (telekomunikacijos); skaičiavimo liniuotės; skaičiavimo mašinos; skaidrės (fotografija); skaidrių rėmeliai; skaitikliai; skaitytuvai; skaitytuvai (duomenų dorojimo įrenginiai); skaitmeninių knygų skaitytuvai; skaitmeninių nuotraukų rėmeliai; skambučiai (įspėjamieji prietaisai); skambučių mygtukai; skirstomieji pultai (elektra); skirstomosios dėžutės (elektra); skirstomosios lentos (elektra); skirstomosios spintos (elektra); skydeliai nuo akinimo; skleistuvai (duomenų dorojimo įrenginiai); skreitiniai kompiuteriai; skreitinių kompiuterių įmautės; skreitinių kompiuterių krepšiai; slankmačiai; slėgio indikatoriai; slėgio matavimo aparatai; slėgį rodantys ventilių kamštukai; smėlio laikrodžiai; spausdintinės grandinės; spausdintinės plokštės; specialieji fotografijos aparatų ir fotografijos reikmenų dėklai; specialieji laboratorijų baldai; spektrografijos aparatai; spektroskopai; spiritiniai gulsčiukai; sriegiklių laikiklių ilgintuvai; srovės lygintuvai; stebėjimo prietaisai; stereoskopai; stereoskopiniai aparatai; stikliniai matavimo indai; stiprinimo vamzdžiai; stiprintuvai; stroboskopai; sūkių skaitikliai; sulfitometrai; sumavimo mašinos; svambalų gijos; svambalų svareliai; svarsčiai; svarstyklės; svarstyklės (rankiniai svertuvai); svėrimo aratai ir prietaisai; svėrimo mašinos; šablonai (matavimo įrankiai); šilumos reguliavimo aparatai; šunų švilpukai; šviečiančiosios elektroninės rodyklės; šviečiantys plūdurai; šviesoforai (signalizavimo prietaisai); šviesoraščio aparatai; šviesos diodai (LED); švytintys ar mechaniniai kelio ženklai; švytintys ar mechaniniai signaliniai skydai; švytintys ar mechaniniai ženklai; švytintys ženklai; tachometrai; taksi skaitikliai; tankiamačiai; telefoniniai atsakikliai; telefono aparatai; telefono laidai; telefono mikrofonai; telefono rageliai; telegrafai (aparatai); telegrafo laidai; telemetrai; teleskopai; teleskopiniai šaunamųjų ginklų taikikliai; teletaipai; televizijos aparatai; televiziniai sufleravimo ekranai; temperatūros indikatoriai; temperatūros indikatorinės juostelės (ne medicinos reikmėms); teodolitai; termoelektroniniai vamzdeliai; termometrai (išskyrus medicininius); termostatai; termostatai

(transporto priemonėms); tigliai (laboratorija); tikslieji matavimo prietaisai; tiksliosios svarstyklės; tiltinės svarstyklės; toliniai (distanciniai) atjungikliai; tolinio valdymo aparatai; totalizatoriai; transformatoriai (elektra); transporto priemonių gedimo įspėjamieji trikampiai; transporto priemonių greičio tikrinimo aparatai; transporto priemonių kilometrų registratoriai; transporto priemonių navigacinė aparatūra (borto kompiuteriai); transporto priemonių radijo imtuvai; transporto priemonių vairavimo ir tikrinimo treniruokliai; tranzistoriai (elektronika); triodai; ugnies gesinimo aparatai; ultravioletinių spindulių filtrai (fotografijai); urinometrai; užraktai (fotografija); užraktų paleidimo prietaisai (fotografija); užrašų kompiuteriai; vaizdajuostės (videojuostos); vaizdinių (video-) žaidimų kasetės; vaizdo (video-) ekranai; vaizdo magnetofonai; vaizdo žaidimų aparatų atminties kortelės; vakuumo matuokliai; vandens lygio indikatoriai; vandens paieškų virgulės; variklių paleidimo kabeliai; variometrai; veidrodžiai (kontrolės darbui); veidrodžiai (optika); vėjamačiai; vėjarodžiai; videokameros; videokasetės; videoprietaisai kūdikiams stebėti; videotelefonai; viskozimetrai (klampomačiai); voltmetrai; zumeriai (zurzalai); žaibolaidžių laidininkai; žalių odų storio matavimo aparatai; žetoninių aparatų mechanizmai; žingsnių skaitikliai (žingsniamačiai); žiūronai; žymėjimo plūdurai; žymekliai (stalių įrankiai).

11 acetileno degikliai; acetileno generatoriai; acetileno žibintai; akvariumų filtravimo aparatai; akvariumų lempos (žibintai); akvariumų šildytuvai; aliejaus valymo aparatai; aliejinės lempos; apšvietimo lemputės; apšvietimo prietaisai ir įrenginiai; apšvietimo žibintai; ardeliai; audinių garintuvai; autoklavai (elektriniai slėginiai virimo katilai); automatiniai drėkinimo įrenginiai; automatiniai pelenų transportavimo įrenginiai; automobilių įtaisai nuo akinimo (žibintų įtaisai); automobilių krypties signalizatorių lempos; automobilių krypties signalizatorių lemputės; automobilių žibintai; automobilių žibintai; baktericidiniai degikliai; benzininiai degikliai; bidė; boileriai (ne mašinų dalys); branduoliniai reaktoriai; branduolinio kuro ir branduolinių reakcijų lėtiklių apdorojimo įrenginiai; centrinio šildymo įrenginių plėtimosi bakai; centrinio šildymo radiatorių drėkintuvai; centrinio šildymo sistemų radiatoriai; chromatografai (pramonės reikmėms); čiaupai; degikliai; degimo krosnys; deginimo krosnių armatūra (atramos); deglai; deguonies-vandenilio degikliai; dekoratyviniai fontanai; desikatoriai (džiovinimo aparatai); dezinfekavimo aparatai; dezinfekavimo priemonių dalytuvai (tualetams); dezodoravimo aparatai (ne asmeninio naudojimo); distiliatoriai; distiliavimo aparatai; distiliavimo kolonos; distiliavimo valymo kolonos; drėkinimo mašinos žemės ūkio reikmėms; dujinės lempos; dujiniai žiebtuvėliai; dujinių prietaisų reguliavimo ir apsaugos reikmenys; dujotiekių reguliavimo ir apsaugos reikmenys; dujų degikliai; dujų degiklių antgaliai; dujų katilai; dujų kondensatoriai (ne mašinų dalys); dujų valymo įrenginiai; dujų valytuvai (dujinių įrenginių dalys); dūmtraukiai; dūmtraukių sklendės; dūmtraukių sklendės (šildymas); duonkepės krosnys; duonos gaminimo mašinos; duonos kepimo mašinos; duonos skrudintuvai; dušai; dušo kabinos; dviračių lemputės; dviračių žibintai; džiovinimo aparatai; džiovinimo aparatai ir įrenginiai; elektra šildomi patiesalai (kilimai); elektrinės gruzdintuvės; elektrinės šildomosios antklodės (ne medicinos reikmėms); elektrinės šildomosios pagalvėlės (paklotai) (ne medicinos reikmėms); elektrinės vaflinės; elektriniai arba ne elektriniai kojų šildytuvai; elektriniai asmeniniai ventiliatoriai; elektriniai jogurto gaminimo prietaisai; elektriniai kavinukai su koštuvais; elektriniai kavos aparatai; elektriniai radiatoriai; elektriniai skalbinių džiovintuvai; elektriniai slėginiai greitpuodžiai; elektriniai šildymo aparatai; elektriniai valgio virimo reikmenys; elektriniai virduliai; elektrinio kaitinimo siūleliai; elektrinis šildomasis apavas; elektros išlydžio apšvietimo vamzdeliai; elektros lempos; elektros lemputės; elektros lempų siūleliai; elektros šviestuvų lizdai; fakelų vamzdžiai (naftos pramonei); fontanai; frikciniai dujų degtuvai; garbanojimo lempos; garinių šildymo įrenginių oro vožtuvai; garintuvai; garo akumuliatoriai; garo aparatai veidui (saunos); garo gaminimo įrenginiai; garo katilai (ne mašinų dalys); gatvių šviestuvai; geriamojo vandens filtrai; gėrimų atšaldymo aparatai; gydomųjų kurortų vonios (talpyklos); gyvatukai (distiliavimo, šildymo įrenginių dalys); hidrantai; įdegimo įrenginiai (saulės vonios); kaitinimo degikliai; kaitinimo elementai; kaitinimo plokštės; Kalėdų eglučių elektros lemputės; kanalinės krosnys; karšto oro aparatai; karšto oro pirčių įrenginiai; kavos pupelių skrudintuvai; kepimo aparatai; kepimo iešmai; kepimo iešmų suktuvai; kepimo krosnelės su besisukančiu iešmu; kepimo rėmai; kietojo, skystojo arba dujinio kuro šildymo aparatai; kilnojamieji tualetai; kilnojamosios kalvės; kilnojamosios turkiškų vonių kabinos; kišeniniai šildytuvai; kišeniniai žibintuvėliai; klijų šildymo įrenginiai; klozetų bakeliai; klozetų puodai; konstrukcinės viryklių plokštės; krosnių aušintuvai; krosnių fasoninės dalys; krosnių išklojos (iš ugniai atsparaus molio); krosnių metalinės konstrukcijos; krosnių pakrovimo įrenginiai; krosnių pelenų dėžės; krosnys (ne laboratorinės); krosnys (šildymo įrenginiai); kuro skalsintuvai; laboratorinės lempos; laboratoriniai degikliai; lakštiniai šildytuvai; lankinės lempos; lankinių lempų angliniai elektrodai; lašelinio drėkinimo antgaliai (irigavimo reikmenys); lavos akmenys keptuvams; ledo gaminimo įrenginiai ir mašinos; lempos; lempų atšvaitai; lempų dangčiai; lempų degikliai; lempų gaubtai; lempų gaubtų laikikliai; lempų kaminėliai; lempų stiklai; lempų stikliniai gaubtai; lygintuvų kaitintuvai; lovų šildynės; magnio siūlai (apšvietimui); maisto atliekų dehidratavimo aparatai; maisto gaminimo (virimo, kepimo) aparatai ir įrenginiai; maišikliniai vandentiekio čiaupai; metalinės šildyklės (lovai šildyti); mikrobanginės krosnelės (maisto gaminimo aparatai); mikrobangų krosnys pramonės reikmėms; namų židiniai; nardymo šviestuvai; netaškūs čiaupų antgaliai; nuotekų valymo įrenginiai; odontologų

krosnelės; oro ar vandens jonizatoriai; oro dezodoravimo aparatai; oro džiovintuvai; oro filtravimo įrenginiai; oro kondicionavimo aparatai; oro kondicionavimo filtrai; oro kondicionavimo įrenginiai; oro sterilizatoriai; oro šildytuvai; oro transporto priemonių apšvietimo įrenginiai; oro valymo aparatai ir mašinos; oro valymo baktericidinės lempos; oro vėsinimo aparatai; pakabinamieji šviestuvai; panardinamieji šildytuvai; pasterizavimo aparatai; pašarų džiovinimo aparatai; pieno šaldymo įrenginiai; pisuarai (sanitariniai įtaisai); plaukiojimo baseinų chloravimo įrenginiai; plaukų džiovintuvai; plautuvės (virtuvinės); polimerizavimo įrenginiai; prausyklų rankų džiovintuvai; prožektoriai; puošybiniai žibintai; radiatoriai (šildymas); radiatorių dangteliai; rankų prausyklės (sanitarinių įrenginių dalys); rezervuarų lygio reguliavimo vožtuvai; salyklo džiovyklos; sanitariniai aparatai ir įrenginiai; sanitarinių įrenginių vandentiekio vamzdžiai; saugiosios lempos; saulės kolektoriai (šildymas); saulės krosnys; saunų įrenginiai; sėdimosios vonios; sietynai; skalbyklų vandens šildytuvai; skysčių vėsinimo įrenginiai; skystojo kuro degikliai; slėginiai vandens rezervuarai; smilkymo prietaisai (ne medicinos reikmėms); spiritiniai degikliai; sterilizatoriai; sūkuriniai vandens čiurkšlių aparatai; šachtininkų lemputės; šaldymo aparatai; šaldymo aparatai ir mašinos; šaldymo kameros; šaldymo konteineriai; šaldymo patalpos; šaldymo prietaisai ir įrenginiai; šaldymo spintos; šaldytuvai; šaldytuvai (dėžės); šaldomosios vitrinos; šildymo (vandeniu) įrenginiai; šildymo aparatai; šildymo įrenginiai; šildymo katilai; šildymo katilų dūmtraukiai; šildymo katilų tiektuvai; šildymo katilų vamzdžiai; šildymo krosnys; šildymo plokštės; šildomosios vitrinos; šilumokaičiai (ne mašinų dalys); šilumos akumuliatoriai; šilumos regeneratoriai; šilumos siurbliai (centrinio šildymo, cirkuliaciniai); šiukšlių degintuvai; švariosios kameros (sanitarijos įrenginiai); šviečiamieji apšvietimo vamzdeliai; šviesadiodžio (LED) apšvietimo įrenginiai; šviesos sklaidytuvai; šviestuvai; švytintys namų numeriai; tabako aušinimo įrenginiai; tabako džiovyklos; termostatiniai vožtuvai (šildymo įrenginių dalys); toršerai; transporto priemonių apšvietimo prietaisai; transporto priemonių atšvaitai; transporto priemonių įtaisai nuo akinimo (apšvietimo įtaisai); transporto priemonių įtaisai nuo apšerkšnijimo; transporto priemonių lempos; transporto priemonių oro kondicionieriai; transporto priemonių priekiniai žibintai; transporto priemonių šildytuvai; transporto priemonių šildomieji aparatai nuo langų šarmojimo; transporto priemonių ventiliacijos (oro kondicionavimo) įrenginiai; traukos gaubtai; traukos gaubtai (laboratorijoms); traukos gaubtai (virtuvėms); tualetai (vandens klozetai); tualeto dubenys; ultravioletinės lempos (ne medicinos reikmėms); vaisių džiovyklos; vamzdžių čiaupai (movos); vandens aparatų reguliavimo ir apsaugos priemonės; vandens arba dujų įrenginių ir vamzdynų apsauginiai reikmenys; vandens arba dujų įrenginių ir vamzdynų reguliavimo reikmenys; vandens čiaupų tarpikliai; vandens ėmimo įrenginiai; vandens filtravimo aparatai; vandens gėlinimo įrenginiai; vandens masažo vonių įrenginiai; vandens minkštinimo aparatai ir įrenginiai; vandens nuleidimo aparatai; vandens skirstymo įrenginiai; vandens sterilizatoriai; vandens šildyklės (buteliai); vandens šildytuvai; vandens šildytuvai (prietaisai); vandens tiekimo įrenginiai; vandens valymo aparatai ir mašinos; vandens valymo įrenginiai; vandens vėsinimo įrenginiai; vandentiekio įrenginiai; ventiliacijos (oro kondicionavimo) įrenginiai ir aparatai; ventiliatoriai (oro kondicionavimas); ventiliatoriai (oro kondicionavimo įrenginių dalys); vėsinimo aparatai ir įrenginiai; vėsinimo įrenginiai ir mašinos; vienkartiniai sterilizavimo maišeliai; viryklėlės; viryklės; virtuvinės viryklės (krosnelės); vonios; vonių įrengimo reikmenys; vonių kambarių įrenginiai; vonių šildytuvai; žaizdrai; žarijų krosnelės; žibintuvėliai; žindymo buteliukų elektriniai šildytuvai.

12 aeronautikos aparatai, mašinos ir įrenginiai; antelės (laivų virvėms tvirtinti); antžeminės, oro, vandens ir bėginės transporto priemonės; antžeminio transporto priemonių reaktyviniai varikliai; antžeminio transporto priemonių redukcinės pavaros; antžeminių transporto priemonių dalių karteriai (ne variklių); antžeminių transporto priemonių elektros varikliai; antžeminių transporto priemonių jungiamosios trauklės (ne variklių dalys); antžeminių transporto priemonių krumplinės pavaros; antžeminių transporto priemonių laisvosios eigos (ratų) mechanizmai; antžeminių transporto priemonių pavarų dėžės; antžeminių transporto priemonių pavarų grandinės; antžeminių transporto priemonių pavarų varikliai; antžeminių transporto priemonių pavarų velenai; antžeminių transporto priemonių sankabos; antžeminių transporto priemonių sukabintuvai; antžeminių transporto priemonių sukamojo momento keitikliai; antžeminių transporto priemonių turbinos; antžeminių transporto priemonių valdymo pavarų grandinės; antžeminių transporto priemonių varikliai; antžeminių transporto priemonių varytuvai; apsauginiai dviračių tinkleliai; ašių kakliukai; atsarginių padangų apmautai; atsarginių ratų apmautai; autobusai; automobiliai; automobilinės betonmaišės; automobiliniai kranai; automobilių amortizatoriai; automobilių buferiai; automobilių gaubtai; automobilių grandinės; automobilių kėbulai; automobilių padangos; automobilių užuolaidėlės nuo saulės; automobilių važiuoklės; bagažo vežimėliai; baržos; bekamerės dviračių padangos; cigarų žiebtuvėliai (automobiliams); dirižabliai; diskinės stabdžių kaladėlės (automobiliams); drezinos; dviračiai; dviračiai vežimėliai; dviračiams pritaikyti krepšiai; dviračiams pritaikyti poriniai krepšiai; dviračių alkūninės svirtys; dviračių ar motociklų balneliai; dviračių ar motociklų balnelių apvalkalai; dviračių atramos; dviračių balnakrepšiai; dviračių balneliai; dviračių grandinės; dviračių įspėjamosios garsinės sistemos; dviračių krumplinės pavaros; dviračių padangos; dviračių padangų kameros; dviračių pedalai; dviračių pompos; dviračių posūkių rodikliai; dviračių purvasaugiai; dviračių rankenos; dviračių

ratai; dviračių ratlankiai; dviračių ratų stebulės; dviračių rėmai; dviračių skambučiai; minamųjų važiuoklių skambučiai; dviračių stabdžiai; dviračių stipinai; dviračių stovai (dviračių dalys); dviračių vairai; dviračių varikliai; elektrinės transporto priemonės; erdvėlaiviai; fenderiai (laivų borto amortizatoriai); furgonai (transporto priemonės); galinių bortų keltuvai (antžeminių transporto priemonių dalys); galinių durų arba bortų pavaros (antžeminių transporto priemonių dalys); geležinkelio riedmenų buferiai; geležinkelio riedmenų ratų antbriauniai; geležinkelio vagonų sukabintuvai; geležinkelio vagonų vežimėliai; geležinkelių riedmenys; gyvenamieji autofurgonai; gyvenamosios priekabos; golfo vežimėliai; grandinės nuo slydimo; irklai; irklų įkabos; iškylavimo automobiliai; jachtos; jūriniai vandens lėktuvai; kabamieji konvejeriai; kanojų irklai; karinės transporto priemonės; karučiai (dviračiai); karučiai (vienračiai); keleiviniai keltuvai (funikulieriai); keleivinių keltuvų (funikulierių) riedmenys; keltai (keltlaiviai); keltuvai su sėdynėmis; kesonai (transporto priemonės); krovinių vežimėliai; kūdikių vežimėliai; kūdikių vežimėlių dangčiai; kūdikių vežimėlių uždedamieji gaubtai; laistymo mašinos; laivai; laivasraigčiai; laivų atkabinimo mechanizmai; laivų dūmtraukiai; laivų korpusai; laivų rangautai; laivų stiebai; laivų špantai; laivų vairavimo mechanizmai; lanksčiųjų vamzdžių vežimėliai; lėktuvai; lėktuvai amfibijos; lėktuvų katapultuojamieji krėslai; lengvieji automobiliai; lengvųjų vaikų vežimėlių gaubtai; liejimo darbų vežimėliai; liejimo kaušai; liejimo vežimėliai; liejimo vežimėlių lafetai; liukai; lyninių keltuvų aparatai ir įrenginiai; lyniniai keltuvai; lyninių keltuvų kabinos; lokomotyvai; lokomotyvų dūmtraukiai; mažalitražiai automobiliai; miegamieji vagonai; mopedai; motociklai; motociklų priekabos; motorinės sniegrogės; motorinės valtys; motoroleriai (transporto priemonės); neįgaliųjų vežimėliai; nešulių pristatymo triračiai; nešulių triračiai; nuožulnumos laivams nuleisti; omnibusai; orlaiviai; oro balionai; oro maišai (automobilių saugos įtaisai); oro siurbliai (transporto priemonių reikmenys); oro sraigtai; oro transporto priemonės; padangų dygliai; padangų kamerų taisymo įrankių rinkiniai; padangų kamerų taisymo lipnieji gumos lopai; parašiutai; paspirtukės rogutės (transporto priemonės); pavaros (antžeminio transporto priemonėms); pirkinių vežimėliai; pneumatinės padangos; pneumatinių padangų kameros; pneumatinių padangų karkasai; pontonai; poriniai irklai; priekabos (transporto priemonės); priekiniai stiklai; priekinių stiklų valytuvai; priekinių žibintų valytuvai; protektorių juosta (padangoms atnaujinti); rankiniai vežimėliai; ratų stebulių lankai; ratų stipinų fiksatoriai; rogės (transporto priemonės); sanitarinės mašinos; saugiosios vaikų sėdynės (transporto priemonių); saugos diržai (transporto priemonių sėdynėms); savivarčiai; savivarčiai vežimėliai; savivarčių sunkvežimių kėbulai; slidininkų keltuvai; slidžių bagažinės (automobilinės); sportiniai automobiliai; stabdžių diskai (transporto priemonėms); stebulių gaubtai; sunkvežimiai; šachtų vežimėlių ratai; šakiniai krautuvai; tolinio valdymo transporto priemonės (ne žaislai); traktoriai; tramvajai; transporto priemonės su oro pagalve; transporto priemonės su šaldymo įrenginiais; transporto priemonių amortizacinės spyruoklės; transporto priemonių apdangalai (nustatytos formos); transporto priemonių apmušalai; transporto priemonių aptakai; transporto priemonių ašys; transporto priemonių atbulinės eigos signaliniai įtaisai; transporto priemonių bagažinės; transporto priemonių bagažo tinkleliai; transporto priemonių buferiai; transporto priemonių degalų (dujų) bakų dangteliai; transporto priemonių durys; transporto priemonių gaubtai; transporto priemonių hidraulinės sistemos; transporto priemonių įtaisai nuo akinimo; transporto priemonių kėbulai; transporto priemonių laipteliai; transporto priemonių langai; transporto priemonių miegamieji gultai; transporto priemonių padangos; transporto priemonių padangos; transporto priemonių padangų įtaisai nuo slydimo; transporto priemonių padangų ventiliai; transporto priemonių pakabų amortizatoriai; transporto priemonių pakabų spyruoklės; transporto priemonių pilnavidurės padangos; transporto priemonių posūkių rodikliai; transporto priemonių prietaisai nuo vagysčių; transporto priemonių prikabinimo įtaisai; transporto priemonių purvasaugiai; transporto priemonių ratai; transporto priemonių ratlankiai; transporto priemonių ratų balansavimo svareliai; transporto priemonių ratų stebulės; transporto priemonių ratų stipinai; transporto priemonių sėdynės; transporto priemonių sėdynių apvalkalai; transporto priemonių sėdynių galvų atlošai; transporto priemonių sėdynių saugos diržai; transporto priemonių signalizacija nuo vagysčių; transporto priemonių sirenos; transporto priemonių stabdžiai; transporto priemonių stabdžių antdėklai; transporto priemonių stabdžių segmentai; transporto priemonių stabdžių trinkelės; transporto priemonių torsionų strypai; transporto priemonių vairaračiai; transporto priemonių vairaračių apmautai; transporto priemonių variklių antvožai (gaubtai); transporto priemonių važiuoklės; transporto priemonių važiuoklės (įskaitant orlaivių važiuoklės); transporto priemonių vikšrai; transporto priemonių vikšrai (traktoriniai); triratės transporto priemonės; turistiniai autobusai; užpakalinio vaizdo veidrodžiai; maisto vagonėliai (vežimėliai); vagonai (geležinkeliai); vagonai restoranai; vagonai su šaldymo įrenginiais (bėginės transporto priemonės); vagonėliai; universalūs vaikų vežimėliai; vaikiškos sulankstomosios kėdutės su rateliais; vaikiškų sulankstomųjų kėdučių su rateliais dangčiai; vaikiškų sulankstomųjų kėdučių su rateliais gaubtai; vaikiškos sulankstomos kėdutės su rateliais (vaikų vežimėliai); vaikų vežimėlių uždangalai; vairai; vairavimo pavaros (laivams); vairiniai irklai; valčių kabliai; valčių keltuvai; valčių sraigtai; valdomieji balionai; valymo vežimėliai; valtys; vandens lėktuvai (hidroplanai); vandens transporto priemonės; verstuvai (vagonų dalys); vežimai; vežimėlių ratukai (transporto priemonių); vilkikai; žemsiurbės (plaukiojančios).

17 acetilceliuliozė (iš dalies apdorota); akrilinės dervos (pusgaminiai); anglies pluoštas (išskyrus tekstilės reikmėms); apsauginės asbesto uždangos; apsauginiai asbesto ekranai; asbesto; asbesto audiniai; asbesto dangos; asbesto kamšalai; asbesto kartonas; asbesto lakštai; asbesto medžiaga; asbesto pluoštas; asbesto pluoštas; asbesto pluoštas; asbesto popierius; asbesto šiferis; asbesto šiferis; asbesto veltinys; balata; brezentinės žarnos; celofano folija (išskyrus naudojamą vyniojimui); celofano lakštai (išskyrus naudojamus vyniojimui); cheminiai preparatai nuotėkiams šalinti; cilindrų sandarikliai; dielektrikai (izoliatoriai); dirbtinės dervos (pusgaminiai); ebonitas (vulkanizuotoji guma); ebonitinės formos; ebonitinės liejimo formos; ebonitinės liejimo formos; elastiniai siūlai (ne tekstilės reikmėms); elastiniai verpalai (ne tekstilės reikmėms); elektros kondensatorių popierius; elektros perdavimo linijų izoliatoriai; filtravimo medžiagos (iš dalies apdirbto putplasčio arba plastiko plėvelės); garso izoliavimo medžiagos; geležinkelių izoliatoriai; gėlių kompozicijų putplasčio pagrindai (pusgaminiai); glaistas; guminės atramos, ribotuvai; guminės movos mašinų dalims apsaugoti; guminės movos mašinų dalims apsaugoti; guminės virvutės; guminiai amortizatoriai; guminiai ar plastikiniai kamšalai; guminiai kamščiai (dangteliai); guminiai pakavimo krepšiai (maišeliai, vokai); guminiai siūlai (ne tekstilės reikmėms); guminiai vožtuvai; guminiai žiedai; gumos ar plastiko kamšymo medžiagos; gumos ar plastiko užpildai; gumos arba vulkanizuoto pluošto tarpikliai; gumos mišiniai padangoms restauruoti; gumos mišiniai padangoms restauruoti; gutaperčia; išlyginamųjų pjūvių sandarinimo jungtys; išlyginamųjų pjūvių sandarinimo tarpikliai; izoliacinė juostelė; izoliacinė metalo folija; izoliacinė metalo folija; izoliacinės alyvos; izoliacinės juostelės ir juostos; izoliacinės medžiagos; izoliacinės pirštinės; izoliacinės ugniai atsparios medžiagos; izoliaciniai audiniai; izoliaciniai dažai; izoliaciniai lakai; izoliaciniai stiklo pluoštai; izoliacinis popierius; izoliacinis stiklo pluoštas; izoliacinis stiklo pluoštas; izoliacinis stiklo pluoštas; izoliacinis tinkas; izoliacinis veltinys; izoliatoriai; kabelių izoliatoriai; kamšymo medžiagos; kamšomoji vata; katilų termoizoliacinės medžiagos; kaučiuko tirpalai (gumos klijai); laistomosios žarnos; lateksas (kaučiukas); lipniosios juostelės (išskyrus raštinės, medicinos ar buities reikmėms); lipniosios juostelės (išskyrus raštinės, medicinos ar buities reikmėms); lipniosios juostos (išskyrus raštinės, medicinos ar buities reikmėms); mineralinė vata (izoliatorius); natūrali ar iš dalies apdirbta guma; natūraliojo kaučiuko arba vulkanizuoto pluošto vožtuvai; natūralusis ar iš dalies apdirbtas kaučiukas; ne metalinės armuojamosios vamzdžių medžiagos; ne metalinės vamzdžių įmovos; ne metalinės vamzdžių movos; ne metaliniai lankstieji vamzdžiai; ne metaliniai suslėgto oro vamzdžių fitingai; ne metaliniai vamzdžių sujungimai; ne metaliniai vamzdžių sujungimai; pastatų izoliacijos nuo drėgmės medžiagos; plastiko pluoštai (ne tekstilės reikmėms); plastikiniai litavimo siūlai; plastikiniai litavimo siūlai; plastikiniai siūlai (ne tekstilės reikmėms); plastiko plėvelės (ne pakuotėms); plastiko pluoštai (ne tekstilės reikmėms); plastikų lakštinės medžiagos (žemės ūkio reikmėms); plastikų medžiagos (iš dalies apdirbtos); plastikų plėvelės (išskyrus naudojamas vyniojimui); plastikų pluoštai (ne tekstilės reikmėms); plyšių kamšymo medžiagos; plyšių sandarikliai; plyšių tarpikliai; plūduriuojančios užtvaros nuo teršalų; riebokšliai; sandarikliai; sankabų movų tarpikliai; sintetinės dervos (pusgaminiai); sintetinis kaučiukas; skystasis kaučiukas; stabdžių antdėklų medžiagos (iš dalies apdirbtos); stiklainių guminiai sandarikliai; stiklo pluošto izoliaciniai audiniai; stiklo pluošto izoliaciniai audiniai; stiklo pluošto izoliaciniai audiniai; stiklo vata (izoliacijai); sujungimų sandarikliai; sujungimų užpildai; šilumos izoliacijos medžiagos; šilumos spinduliuotę sulaikančios medžiagos; šlako vata (izoliatorius); tamsintos langų stiklų plėvelės (spalvotos plėvelės); tarpikliai; tekstilinės žarnos; transformatorių izoliacinė alyva; transporto priemonių radiatorių jungiamosios žarnos; vamzdžių sujungimų sandarikliai; vamzdžių tarpikliai; vandeniui nelaidūs sandarinimo žiedai; vandeniui nelaidūs tarpikliai; viskozės lakštai (išskyrus naudojamus vyniojimui); vulkanizuota guma (ebonitas); vulkanizuotas pluoštas; vulkanizuotas pluoštas; vulkanizuotasis pluoštas; vulkanizuotos gumos (ebonito) liejimo formos; žėrutis (neapdirbtas ar iš dalies apdirbtas); žievių dangos (garso izoliacijai).

20 arbatos serviravimo staliukai su ratukais; augalinis dramblio kaulas; augalų ar medžių ramsčiai; aukštos kūdikių kėdutės; austrių geldelės; aviliai; avilių koriai; baldai; baldų durys; baldų lentynos; bambukas; bambuko užuolaidos; banginio ūsai (neapdirbti arba iš dalies apdirbti); bibliotekų lentynos; bičių koriai; biserio užuolaidos (dekoratyvinės); biuro baldai; braižybos stalai; būdos (naminiams gyvūnams); butelių dėžės su pertvaromis; butelių kamščiai; butelių kamščiai (išskyrus stiklinius, metalinius ar guminius); čiužiniai ir matracai; darbastaliai; dokumentų spintos; drabužių kabyklos; drabužių siuvimo biustai; drabužių užvalkalai (laikymui); drenažiniai plastiko čiaupai (sklendės); ėdžios; elnių ragai; galvos atramos (baldai); gėlių lentynėlės (baldai); gėlių vazonų padėklai; geltonasis gintaras; gintaro plokštelės; gintaro strypeliai; gyvulių nagai; gyvūnų iškamšos; gyvūnų ragai; grotelinė tara; gultai (naminiams gyvūnams); hidrostatinės (vandens) lovos (ne medicinos reikmėms); hidrostatinės lovos (ne medicinos reikmėms); indaujos (bufetai); indų džiovyklos; išimamieji plautuvių įdėklai; išimamieji plautuvių įdėklai; jūros putos (medžiagos); kačių draskyklos (stulpeliai); kambarinės naktinės langų užuolaidos (baldai); kambarinės tekstilinės užuolaidos; kambarinių gyvūnėlių pagalvėlės; kamščiai; kanapos; kanapos (nedidelės sofos su pakeltu galvūgaliu); kanopos; karstai; kartotekinės spintos (baldai); kartotekinių spintų lentynos; kėdės; kepykliniai duonos krepšiai; kilimėliai vaikų žaidimo aptvarėliams; kilnojamieji aptvarėliai (pradedantiems vaikščioti kūdikiams); kirpyklų krėslai; knygų

(atverstų) pultai (baldai); komodos; koralų dirbiniai; krėslai; kriauklės (jūrų); kūdikių vystymo patiesalai; kūdikių vystymo stalai; laidojimo urnos; laikraščių stendai; laiptų kilimo strypai (laikikliai); laiškų dėžutės (išskyrus metalines arba plytines); lentynos (baldai); ligoninės lovos; lynų ar vamzdžių plastikinės tvirtinimo detalės; lopšiai; lovos; lovų rėmai; manekenai; masažo stalai; medinės ar plastikinės kopėčios; medinės ar plastikinės skelbimų (užrašų) lentelės; medinės arba plastikinės dėžės; medinės arba plastikinės dėžutės; medinės baldų pertvaros; medinės baldų pertvaros; medinės butelių dėžės; medinės lovos; medinės ritės (verpalams, šilkui, virvėms); medinės statinės vynui nupilti; mediniai arba plastikiniai dėklai; mediniai avilių rėmai; mediniai statinių šulai; medjuostės; medžio ar plastikinės iškabos; medžio drožiniai; medžio, vaško, gipso ar plastiko meno dirbiniai; medžio, vaško, gipso ar plastiko statulėlės; medžio, vaško, gipso ar plastiko statulos; medžio, vaško, gipso arba plastiko biustai; medžio, vaško, gipso arba plastiko figūrėlės; mėsos kapojimo stalai; metalinės sėdynės; metaliniai baldai; metaliniai stalai; miegmaišiai (stovyklavimui); minkštosios kėdės; mobilės (abstrakčiosios skulptūros su judamomis dalimis); mokykliniai baldai; naminių gyvūnų dėžės; naščiai; ne elektrinės vėduoklės; ne metalinė baldų furnitūra; ne metalinė durų furnitūra; ne metalinė karstų furnitūra; ne metalinė langų furnitūra; ne metalinė lovų furnitūra; ne metalinės dalgiakočių rankenos; ne metalinės dėžės; ne metalinės durų rankenos; ne metalinės identifikavimo apyrankės; ne metalinės identifikavimo plokštės; ne metalinės įrankių rankenos ir kotai; ne metalinės kniedės; ne metalinės kopėčios; ne metalinės lynų (kabelių) tvirtinimo detalės; ne metalinės mėsos dėžės; ne metalinės numerių plokštelės; ne metalinės pavardžių lentelės; ne metalinės rankenos; ne metalinės registracijos numerių plokštelės; ne metalinės skiedininės; ne metalinės spynos (išskyrus elektrines); ne metalinės statinaitės; ne metalinės statinės; ne metalinės statinių atramos; ne metalinės transporto priemonių spynos; ne metalinės veržlės; ne metalinės volės; ne metalinės, ne mechaninės lanksčiųjų žarnų ritės; ne metaliniai aklidangčiai; ne metaliniai apsiaustų kabliai; ne metaliniai baldų ratukai; ne metaliniai bunkeriai; ne metaliniai butelių gaubteliai; ne metaliniai butelių uždoriai; ne metaliniai darbastaliai su spaustuvais; ne metaliniai drabužių kabyklų kabliai; ne metaliniai drabužių kabliai; ne metaliniai durų plaktukai; ne metaliniai durų skambučiai (ne elektriniai); ne metaliniai durų skląsčiai; ne metaliniai durų skląsčiai; ne metaliniai ir ne plytiniai rezervuarai; ne metaliniai kaiščiai; ne metaliniai kamščiai; ne metaliniai kilnojamieji keleivių laipteliai; ne metaliniai kojų suoleliai; ne metaliniai konteineriai (sandėliavimas, vežimas); ne metaliniai konteinerių uždoriai; ne metaliniai krepšiai; ne metaliniai krovimo padėklai; ne metaliniai krovimo šablonai geležinkelio vagonų krovinių gabaritui nustatyti; ne metaliniai krovinių vežimo padėklai; ne metaliniai kubilai; ne metaliniai kubilų lankai; ne metaliniai kuoleliai; ne metaliniai laivų rišimo (švartavimo) plūdurai; ne metaliniai lankstai; ne metaliniai lynų ir kabelių suveržimo sraigtai; ne metaliniai lovų ratukai; ne metaliniai mūrkaiščiai; ne metaliniai padėklai; ne metaliniai palapinių kuoliukai; ne metaliniai peiliakočiai; ne metaliniai plaukiojantieji konteineriai; ne metaliniai pleištai; ne metaliniai sandarieji gaubteliai; ne metaliniai sprausteliai; ne metaliniai sraigtai; ne metaliniai statinių čiaupai; ne metaliniai statinių lankai; ne metaliniai stulpai; ne metaliniai šluotų kotai; ne metaliniai tvarkomieji padėklai; ne metaliniai užsukami butelių dangteliai; ne metaliniai varžtai; ne metaliniai vožtuvai (išskyrus naudojamus mašinose); ne metaliniai, ne mechaniniai lanksčiųjų žarnų būgnai; ne metaliniai, ne švytintys namų numeriai; neapdirbtas ar iš dalies apdirbtas dramblio kaulas; neapdirbti arba iš dalies apdirbti ragai; nendrės (medžiaga pynimui); nešiojami veidrodžiai (tualetiniai veidrodžiai); oro pagalvės (ne medicinos reikmėms); ožiai (malkoms pjauti); pagalvės; pagalvės (lovų); pailgosios pagalvėlės; pakabos; patalynė (išskyrus skalbinius); paukščių inkilai; paukščių iškamšos; paveikslų rėmai; paveikslų rėmjuostės; paveikslų rėmjuostės; paveikslų rėmų laikikliai; paveikslų rėmų laikikliai; paveikslų rėmų puošmenos; perlamutras (neapdirbtas ar iš dalies apdirbtas); pertvaros (baldai); pintinės; pintiniai dirbiniai; pintiniai lopšiai; pintos medinės šviesdangtės (baldai); piupitrai; pjovimo stalai (baldai); plastikinė tara; plastikinės kortelės-raktai (nekoduoti ir nemagnetiniai); plastikinės lynų (kabelių) ir vamzdžių tvirtinimo detalės; plastikinės vamzdžių ar kabelių apkabos; plastikiniai baldų apvadai; plastikiniai maisto produktų papuošalai; plastikiniai vandentiekio vamzdžių vožtuvai; plastiko ritinėliai (užuolaidoms); plokštelinės vidinės žaliuzės; popierinės užuolaidos; prausyklės (baldai su praustuvėmis); prekystaliai; prie sienos tvirtinami vystyklų (sauskelnių) keitimo stalai; pripučiami reklamos objektai; pripučiamieji baldai; pripučiamieji čiužiniai (ne medicinos reikmėms); pripučiamosios pagalvės (ne medicinos reikmėms); rakinamosios spintelės, dėžės, stalčiai; raktų (kabinimo) lentos; rankšluosčių spintos (baldai); rašomieji stalai; rašomųjų mašinėlių lentynėlės; rašomųjų mašinėlių stalai; rėminės atramos (baldai); rotangas; sandėlių lentynos; sėdynės; serviravimo vežimėliai; sidabruotasis stiklas (veidrodžiai); siuvėjų manekenai; siuvėjų manekenai; siuvinėjimo rėmeliai; skaičiavimo mašinų stovai; skėčių stovai; skelbimų lentos; skystojo kuro ne metaliniai konteineriai; skrybėlių kabyklos; sofos; spintos; stacionarūs ne metaliniai rankšluosčių dalytuvai; stacionarūs ne metaliniai rankšluosčių dalytuvai; stalai; stalviršiai; stovimieji stalai; suknelių užvalkalai; suolai (baldai); suoliukai kojoms; šautuvų stovai; šepečių įtvarai; šezlongai; šiaudinės juostelės; šiaudų čiužiniai; šiaudų čiužiniai; šiaudų pynės; šiaudų pynės (išskyrus patiesalus); širmos (baldai); šunų būdos; taburetės; talpyklos (išskyrus metalines arba plytines); tualetiniai staliukai; užuolaidų kabliukai; užuolaidų karnizai; užuolaidų kreipiamosios; užuolaidų laikikliai (ne tekstiliniai);

užuolaidų raiščiai; užuolaidų ritinėliai; užuolaidų žiedai; vagonų restoranų baldai; vaikštynės vaikams mokytis vaikščioti; vaikų lovelės; vaistų spintelės; vandens lovos (ne medicinos reikmėms); veidrodinio stiklo lakštai; veidrodžiai; vėjo varpeliai (papuošimui); vėliavų kotai; vežimėliai (kompiuteriams) (baldai); vežimėliai (kompiuteriams) (baldai); vežimėliai (baldai); vėžlių kiautai; vėžlių kiautų imitacijos; vidinės nuleidžiamosios aklinos užuolaidos (baldai); viršutinių drabužių pakabos; vitrinos; vitrinos (baldai); žaislų dėžės; židinių širmos (baldai); žurnalų padėklai; žuvų skiaurės.

21 abrazyvinės kempinės odai grandyti; aerozoliniai įtaisai (išskyrus medicininius); akvariumų dangčiai; alaus bokalai; aliejaus ir acto indelių rinkiniai; antakių šepetėliai; apipinti buteliai; apipinti dideli buteliai; apipinti stikliniai indai; arbatinukai; arbatinukų apdangalai; arbatos dėžutės; arbatos koštuvėliai; arbatos plikymo rutuliukai; arbatos plikytuvai; arbatos servizai (valgomieji reikmenys); arklių šepečiai; atliekų dėžės; atšaldymo indeliai (su ledais); avalynės laikymo kurpaliai; avalynės šepečiai; ąsočiai; baldų šluostukai; baltasis stiklas; baltinių spaustukai; battraukiai; batų liežuvėliai; blizginamosios medžiagos (išskyrus preparatus, popierių ir galąstuvus); bokalai; bokalai su dangteliu; buities reikmenys; buitinės arba virtuvinės talpyklos; buitinės ne elektrinės maišyklės; buitinės pirštinės; buitinės rankinės malimo mašinėlės; buitiniai keramikos dirbiniai; buitiniai krepšeliai; buitiniai ne elektriniai poliravimo įtaisai ir mašinėlės; buitiniai pelenų sietai; buitiniai sieteliai; buteliai; cukrinės; česnakų spaustuvai (virtuvės reikmenys); dangteliai verdančiam pienui sulaikyti; dantų ir dantenų valymo vandens aparatai; dantų krapštukai; dantų krapštukų dėžutės; dantų siūlai (valymui); dantų šepetukai; daržovių padėklai; dažyti stiklo gaminiai; dezodoravimo įtaisai (asmeninėms reikmėms); dirbtiniai padėliai (kiaušiniai); drabužių (pakabai) temptuvai; drabužių temptuvai; drėkinimo įrenginiai; drobė (valymui); drobinės grindų mazgotės; druskinės; druskinės barstyklės; dubenėliai; dubenys (talpyklos); dulkių šluostukai; dūmsiurbės medžiagos (buities reikmėms); duoninės; duonlentės (raikymui); duonos krepšeliai; ėdalo loviai; elektrinės šukos; elektriniai dantų šepetukai; elektriniai ir ne elektriniai butelių atidarytuvai; elektriniai ir ne elektriniai kamščiatraukiai; elektriniai šepetėliai (išskyrus mašinų dalis); elektriniai vabzdžių viliojimo ir naikinimo prietaisai; elnenos šluostukai; emaliuotas stiklas; fajanso indai; formos (virtuvės reikmenys); gabalinio ledo formos; gazuoto vandens sifonai; gėlių ir augalų purkštuvai; gėlių ir augalų švirkštuvai; gėlių puokščių laikikliai; geriamieji indai; geriamieji ragai; geriamieji šiaudeliai; gėrimų termosai; girdyklos; gyvulių šukos; gyvūnų ėdžios; grandyklės; grimo valymo reikmenys; grindų šluosčių gręžtuvai; ilgakočiai dervos teptukai; indai; indeliai; indų dangčiai; indų plovimo šepečiai; izoterminės talpyklos; izoterminiai maišeliai; kaistuvų metaliniai raizginiai (šveistukai); kaklaraiščių (lyginimo) presai; kambariniai akvariumai; kambariniai terariumai (augalų kultivavimas); kambariniai terariumai (vivariumai); kandeliabrai; kareiviški katiliukai; katilai; katiliukai; kavos servizai (valgomieji reikmenys); kelnių lyginimo presai; kempinės (buities reikmėms); kempinių laikikliai; kepimo gardelės; kepimo grotelės; kepimo patiesalai; keptuvai (griliai); keptuvės; keptuvės su rankena; keramikos dirbiniai; keraminiai indai; kiaulių šeriai; kiaušinių puodeliai; kibirai; kibirai iš audinių; kibirėliai; kilimų dulkintuvai (rankiniai); kilimų valymo įtaisai; kišeninės tualetinės reikmeninės (tuščios); klijų virimo katilai; kočėlai; kokteilių pagaliukai; kokteilių plaktuvės; konditerijos gaminių dekoratyviniai krepšeliai; konditerijos gaminių kepimo formos; konditerijos gaminių pjaustymo įtaisai; kosmetikos reikmenys; kosmetinės mentelės; krištolo indai; kulinarinės formos; kurpaliai; kvarcinio stiklo pluoštas (išskyrus tekstilės reikmėms); kvepalų garintuvai; kvepalų purkštuvai; kvepalų smilkytuvai; laistymo žarnų purkštukai; laistytuvai; laistytuvų antgaliai; laistytuvų galvutės; lakštinis stiklas (neapdirbtas); ledo kibirėliai; ledų kibirai; lėkštelės; lempų stiklų šepečiai; likerio butelių komplektai; lydytas kvarcas (pusgaminiai) (ne statybų reikmėms); lyginimo lentos; lyginimo lentų apmautai; lygintuvų padėklai; maisto termosai; maišomieji šaukštai (virtuvės reikmenys); majolika; matinis stiklas; medvilnės atliekos (valymui); mentelės (virtuvės reikmenys); metaliniai indai ledams ir gėrimams su ledais gaminti; metaliniai kepimo iešmai; metaliniai raizginiai šveistukai; moliniai virtuviniai puodai; muilinės; muilinės (padėklai); muilo dalytuvai; muilo padėklai; musgaudžiai; musmušiai; nagų šepetukai; naktipuodžiai; naminių gyvūnėlių narveliai; naminių paukščių žiedai; ne elektrinės vaflinės; ne elektriniai avalynės blizginimo reikmenys; ne elektriniai buitiniai plaktuvai; ne elektriniai buitiniai vaisių spaustuvai; ne elektriniai dulkių valymo įtaisai; ne elektriniai kavinukai; ne elektriniai kavinukai su sieteliais; ne elektriniai kavos filtrai; ne elektriniai keptuvai; ne elektriniai nešiojamieji šaldytuvai; ne elektriniai nešiojamieji šaltkrepšiai; ne elektriniai parketo grindų vaškavimo įtaisai; ne elektriniai plaktuvai; ne elektriniai slėginiai virimo katilai (autoklavai); ne elektriniai troškintuvai; ne elektriniai valgių gaminimo reikmenys; ne elektriniai virduliai; ne elektriniai virtuviniai malimo prietaisai; ne elektriniai žindymo buteliukų šildytuvai; ne statybinės stiklo mozaikos; neapdirbtas ar iš dalies apdirbtas stiklas (išskyrus statybinį stiklą); padėklai; padėklai (buities reikmėms); padėklai su pakratais naminiams gyvūnėliams; pakratų dėžutės (padėklai) naminiams gyvūnėliams; palangių dėžutės augalams auginti; paukščių narveliai; paukščių vonios; paukščių žiedai; peilių padėklai (stalo serviravimui); pelių spąstai; pietų vazos; piknikų maisto krepšiai (kartu su indais); piltuvėliai; piltuviniai antgaliai; pipetės (vynui ragauti); pipirinės; pirštinių temptuvai; pyragų padėklai; plaušinės šluotos; plokščios gertuvės (alkoholiniams gėrimams); plokštbuteliai; plunksninės šluotelės; poliravimo oda; poliravimo pirštinės; popieriaus ar plastiko puodeliai; popierinės lėkštės; popieriniai padėklai (buities reikmėms); popierinių rankšluosčių dalijimo dėžutės; porcelianinės ar stiklinės iškabos;

porcelianiniai kiniški dailės mažmožiai; porceliano dirbiniai; porceliano, keramikos, molio ar stiklo biustai; porceliano, keramikos, molio ar stiklo meno dirbiniai; porceliano, keramikos, molio ar stiklo statulos; porceliano, keramikos, molio arba stiklo figūrėlės (statulėlės); porceliano, keramikos, molio arba stiklo statulėlės; prausiamieji šepečiai; prausiamosios plaušinės; prieskonių indelių rinkiniai; pudrinės; pudrinukai; puodai; puodai (žemi); puodukai; puodų dangčių uždoriai; puodų dangteliai; puodų trikojai; purkštuvai; purškimo įrenginiai; rankinės kavamalės; rankinės makaronų gamybos mašinėlės; rankiniai pipirų malūnėliai; rankšluosčių kabyklos ir žiedai; retosios šukos (plaukų); rezervuarai (kambariniai akvariumai); rezervuarų ir konteinerių šepečiai; ropinės (grafinai); ropinių (grafinų) padėkliukai (ne popieriniai ir ne stalo apdangalai); saldainių dėžutės; saldumynų dėžutės; salotinės; samčiai (valgomieji įrankiai); sausainės; sausainių (biskvitų) pjaustymo įtaisai; servetėlių laikikliai; servetėlių žiedai; servizai (valgomieji indai); sietai (buities reikmenys); sieteliai; sieteliai (buities reikmenys); skalbimo dubenys; skalbimo lentos (rintės); skalbinių džiovyklos; skalbinių spaustukai; skardos riebalams surinkti; skutimosi šepetėliai; skutimosi šepetėlių laikikliai; skutimosi šepetukų stoveliai; sodininkų pirštinės; sportininkų gertuvės; sriubos dubenėliai; stiklas su įterptais plonais elektros laidininkais; stiklinės; stiklinės ampulės (indai); stiklinės dėžutės; stiklinės kolbos (indai); stiklinės taurės; stikliniai dangteliai; stikliniai indai (tara); stikliniai kamščiai; stikliniai rezervuarai; stiklo milteliai (papuošimui); stiklo pluoštas (ne izoliacijos arba tekstilės reikmėms); stiklo pluošto siūlai (ne tekstilės reikmėms); stiklo vata (ne izoliacijai); stūmikliai užsikimšusiems kanalizacijos vamzdžiams valyti; sukamieji padėklai; sūrinių dangčiai; sviestinės; sviestinių dangteliai; šaldymo buteliai; šepečiai; šepečių gaminiai; šepečių medžiagos; šepetiniai plaukai; šeriai (šepečiams); šiukšliadėžės popieriui; šiukšlių dėžės; šluostytuvai; šluotos; šukos; šukų dėklai; šveistukai; šveitimo šepečiai; taupyklės; termosai; tortų mentelės; transporto priemonių langų stiklas (pusgaminiai); trupinių loveliai; tualetiniai indai; tualetinio popieriaus dalytuvai; tualetinio popieriaus laikikliai; tualeto reikmeninės; urnos; užkandžių dėžutės; užsegimo kabliukai; vabzdžių gaudyklės; vaikų vonelės (kilnojamosios); vaisių vazos; vakuuminiai buteliai; valgiaraščių apdarai; valgomieji reikmenys (išskyrus peilius, šakutes ir šaukštus); valgomosios lazdelės; valgomosios lėkštės; valymo pakulos; valymo reikmenys (rankiniai); valymo skudurai; vazonai; vazonų dangčiai (ne popieriniai); vazos; verdamieji puodai; vienkartinės lėkštės; vilnų atliekos (valymui); virtuvės indų komplektai; virtuvinės pjaustymo lentelės; virtuvinės trintuvės; virtuviniai indai; virtuviniai konteineriai; virtuviniai samčiai; virtuviniai švitriniai šveistukai; vyno degustuotuvės (sifonai); zomša (valymui); žiurkių spąstai; žvakidės; žvakių gesyklės; žvakių vainikėliai.

---

(111) **71854**

(151) 2015 09 25

(210) 2014 1961

(220) 2014 10 06

(181) 2024 10 06

(732) ĮMONIŲ GRUPĖ „ALITA“, AB, Miškininkų g. 17, LT-62200 Alytus, LT

(740) Vilija Viešūnaitė, 56, Advokatų profesinė bendrija „TRINITI LT“, L. Stuokos - Gucevičiaus g. 9, LT-01122 Vilnius, LT

(540)



(531) 5.7, 24.5, 25.1, 28.5, 29.1

(591) aukso, ruda, balta, juoda.

(561) SOVETSKOE POLUSLADKOE

(511)

33 anyžių degtinė; anyžių likeris; aperityvai; aperityvai (virškinimą skatinantys likeriai ir spiritiniai gėrimai); arakas; baijiu (kiniškas distiliuotas alkoholinis gėrimas); brendis; degtinė (rusiška); distiliuoti gėrimai; džinas; kiurasao (likeris); kokteiliai; kriaušių sidras; likeriai; midus; nira (svaigusis cukranendrių gėrimas); pikė (vynuogių išspaudų vynas); pipirmėčių likeriai; ryžių degtinė; romas (svaigusis gėrimas); sakė (japoniška ryžių degtinė); sidras; spiritinės esencijos; spiritiniai ekstraktai; spiritiniai gėrimai; sumaišyti svaigieji gėrimai (išskyrus alaus gėrimus); svaigieji gėrimai su vaisiais; svaigieji gėrimai (išskyrus alų); trauktinės (karčiosios); vaisių ekstraktai (spiritiniai); viskis; vynas; vyšnių degtinė.

---

(111) **71855**

(151) 2015 09 25

(210) 2014 1980

(220) 2014 10 09

(181) 2024 10 09

(732) UAB „INK AGENCY“, Lūšių g. 21-3, LT-01001 Vilnius, LT

(740) Gintarė Šležaitė, Rožių al. 2, LT-01001, Vilnius, LT

(540)



(531) 25.1, 26.4, 29.1
(591) raudona.
(511)
35 reklama; visuomenės informavimas; reklaminių tekstų rašymas; naujienų apžvalgų paslaugos.

---

(111) **71856**
(151) 2015 09 25
(210) 2014 2061
(220) 2014 10 22
(181) 2024 10 22
(732) UAB ITOMA, Žiedo g. 40, Mastaičiai, LT-53315 Kauno r., LT
(540)



(531) 4.5, 29.1
(591) mėlyna, raudona, balta, pilka.
(511)
42 mokslo ir technologijų paslaugos ir su tuo susiję tyrimai ir projektavimas; pramoninės analizės ir tyrimų paslaugos; kompiuterių programinės ir aparatinės įrangos projektavimas ir tobulinimas.

---

(111) **71857**
(151) 2015 09 25
(210) 2014 2145
(220) 2014 10 30
(181) 2024 10 30
(732) UŽDAROJI AKCINĖ BENDROVĖ „KLAIPĖDOS ŽUVĖDRA“, Kepėjų g. 10, LT-91243 Klaipėda, LT
(740) Reda Žabolienė, 7, Advokatės Redos Žabolienės kontora METIDA, Verslo centras VERTAS, Gynėjų g. 16, LT-01109 Vilnius, LT
(540)



(531) 2.1, 26.13, 29.1
(591) mėlyna, violetinė, raudona, rusva, geltona, oranžinė, balta, rožinė, juoda.
(511)
41 pramogos; poilsio ir pramogų vietų paslaugos; informacija apie poilsio ir pramogų renginius; vaikų žaidimo aikštelių paslaugos; žaidimo salonų paslaugos; vaikų nuotykių žaidimų aikštelių paslaugos; vaikų žaidimų užsiėmimai (pramogos ir švietimas); vaikų darželiai; poilsio stovyklų paslaugos (pramoginių).

---

(111) **71858**
(151) 2015 09 25
(210) 2014 2151
(220) 2014 10 31
(181) 2024 10 31
(732) VŠĮ JUNGTINĖ TECHNIKOS MOKYKLA, Laukininkų g. 6-58, LT-95139 Klaipėda, LT

(540)



(531) 5.9, 18.1, 29.1
(591) oranžinė, žalia, juoda, balta.
(511)
41 švietimas; mokymas; pramogos; sportinė ir kultūrinė veikla.

---

(111) **71859**
(151) 2015 09 25
(210) 2014 2154
(220) 2014 11 03
(181) 2024 11 03
(732) UAB SNP PROJEKTAI, Kolektyvo g. 2A, LT-08314 Vilnius, LT
(540)



(531) 15.1, 27.5, 27.5
(511)
37 akmenų mūrijimas; alavavimas (pakartotinis); antikorozinis apdorojimas; antikorozinis transporto priemonių apdorojimas; apsauginių signalizacijų įrengimas ir taisymas; asfaltavimas; automobilių plovimas; automobilių techninė priežiūra ir taisymas; avalynės taisymas; baldų apmušalų taisymas; baldų apmušimas; baldų priežiūra; baldų restauravimas; baltinių lyginimas; baltinių skalbimas; barstymas smėliu; baseinų priežiūra; biuro įrangos įtaisymas, taisymas ir priežiūra; buldozerių nuoma; dailidžių paslaugos; degiklių taisymas ir techninė priežiūra; dezinfekavimas; dirbtinio sniego dangos darymo paslaugos; drabužių garinis lyginimas; drabužių taisymas; drabužių valymas; drabužių atnaujinimas; drabužių taisymas; drėkinimo įrenginių įtaisymas ir taisymas; drenažo siurblių nuoma; dūmtraukių valymas; durų ir langų įstatymas; ekskavatorių nuoma; elektros linijų taisymas; elektros prietaisų įtaisymas ir taisymas; fabrikų statyba; fotografijos aparatų taisymas; gatvių valymas; giliųjų naftos ar dujų gręžinių gręžimas; graužikų naikinimas; gręžinių gręžimas; hidroizoliavimas (pastatų); iškabų dažymas ar taisymas; kailių priežiūra, valymas ir taisymas; karjerų naudojimo paslaugos; kasyba; katilų valymas ir taisymas; kelių šlavimo mašinų nuoma; kelių tiesimas; keltuvų įrengimas ir taisymas; kenkėjų naikinimas (ne žemės ūkyje); kino projektorių taisymas ir techninė priežiūra; kniedijimas; kompiuterių aparatūros įtaisymas, taisymas ir techninė priežiūra; kranų nuoma (statybos įrenginiai); krosnių, židinių įrengimas ir taisymas; laikrodžių taisymas; laivų statyba; lakavimas; langų valymas; lėktuvų priežiūra ir taisymas; liftų įrengimas ir taisymas; mašinų ir mechanizmų montavimas, techninė priežiūra ir taisymas; meno kūrinių restauravimas; mugių prekystalių ir parduotuvių statyba; muzikos instrumentų restauravimas; naftotiekių tiesimas ir priežiūra; namų nugriovimas; odos gaminių valymas, taisymas ir priežiūra; oro kondicionavimo aparatų įtaisymas ir taisymas; padangų protektorių atnaujinimas; padangų vulkanizavimas (taisymas); padangų vulkanizavimas (taisymas); pagalba sugedus transporto priemonei (taisymas); pastatų izoliavimas; pastatų sandarinimas; pastatų valymas (iš išorės); pastatų valymas (iš vidaus); pastolių rinkimas (statybinių); peilių galandimas; plytų mūrijimas; povandeninės statybos; povandeninis taisymas; priešgaisrinių signalizacijų įrengimas ir taisymas; raštuotų audinių valymas; sandėlių statymas ir remontas; santechnikos darbai; saulės skėčių taisymas; sausasis valymas; seifų (kambarių) taisymas ir techninė priežiūra; seifų taisymas ir techninė priežiūra; sienų apmušimas; sienų tapetavimas; siurblių taisymas; skalbimas; skalbimas ir lyginimas; skalbimo mašinų nuoma; skėčių taisymas; spausdintuvų kasečių pildymas; spynų taisymas; statyba; statybos informacija; statybos įrenginių nuoma; statybos konsultacijos; statybų priežiūra; stogo dengimas; sudilusių ar iš dalies išardytų mašinų ir mechanizmų atnaujinimas; sudilusių ar iš dalies išardytų variklių atnaujinimas; šaldymo įrangos įtaisymas ir taisymas; šildymo įrangos įtaisymas ir taisymas; šlifavimas pemza; taisyklų informacija; telefonų įrengimas ir taisymas; tinkavimas; transporto priemonių akumuliatorių įkrovimas; transporto priemonių plovimas; transporto priemonių poliravimas; transporto priemonių techninė priežiūra; transporto priemonių techninės priežiūros stotys (papildymas degalais ir

remontas); transporto priemonių valymas; transporto priemonių tepimas (sutepimas); trukdžių slopinimas (elektriniuose aparatuose); uostų statyba; valymo mašinų nuoma; vandens užtvarų statyba (pylimai, bangolaužiai); vidaus ir išorės dažymas; virtuvės įrangos įtaisymas.

39 arklių nuoma; atliekų išvežimas ir laikymas; autobusų transportas; automobilių nuoma; automobilių statymas; automobilių stovėjimo vietų nuoma; automobilių transportas; baldų vežimas; ekskursijos (turistinės); elektros energijos paskirstymas; energijos paskirstymas; fizinis elektroninių duomenų ar dokumentų saugojimas; frachtavimas; frachtavimas (krovinių vežimas laivais); gabenimas baržomis; garažų nuoma; geležinkelio keleivinių vagonų nuoma; geležinkelio platformų nuoma; geležinkelių transportas; gėlių pristatymas; informacija apie kelių eismą; informacija apie sandėliavimą; informacija apie vežimą; iškylos valtimis; išpilstymo į butelius paslaugos; jūrų kelionių rengimas; jūrų transportas; keleivių vežiojimas; kelionių rengimas; kelionių užsakymai; keltų transportas; krovinių ekspedijavimas; krovinių iškrovimas; krovinių nešiojimas; krovinių vežimas automobilių transportu; krovinių vežimo tarpininkavimas; kurjerių paslaugos (pranešimai ar prekės); laikraščių pristatymas; laivų gelbėjimas; laivų nuvilkimas nuo seklumos; laivų pakrovimas ar iškrovimas; laivų tarpininkavimas; ledlaužių paslaugos; lenktyninių automobilių nuoma; ligonių vežiojimo kėdžių nuoma; narų aprangos nuoma; narų varpų nuoma; navigacinių sistemų nuoma; nuskendusio turto gelbėjimas; orlaivių nuoma; orlaivių variklių nuoma; oro transportas; pagalba sugedus transporto priemonei (vilkimas); palydovų paleidimas kitiems; pašto frankavimas; perkraustymo paslaugos; pervežimų lichteriais paslaugos; pilotavimas; pranešimų pristatymas (laiškų, telegramų); prekių pristatymas; prekių sandėliavimas; prekių saugojimas; prekių pakavimas; prekių pristatymas paštu; prekių vyniojimas; sandėliavimas; sandėlių konteinerių nuoma; sandėlių nuoma; sanitarinis transportas; saugus vertybių gabenimas; siuntinių pristatymas; šaldiklių nuoma; šaldytuvų nuoma; šarvuotųjų automobilių transportas; šiukšlių išvežimas ir laikymas; šliuzo vartų valdymas; taksi transportas; tramvajų transportas; transporto gelbėjimas; transporto logistika; transporto priemonių nuoma; transporto priemonių stogo bagažinių nuoma; transporto tarpininkavimas; turistinių autobusų nuoma; turistų lydėjimas; turistų vežiojimas; turto gelbėjimas; upių transportas; užšaldyto maisto šaldytuvų nuoma; vairavimo maršrutų teikimas kelionėms; vairuotojo (samdomo) paslaugos; valčių nuoma; valčių sandėliavimas; vamzdynų transportas; vandens paskirstymas; vandens tiekimas; vandens transportas; vežimas; vežimas kinkomuoju transportu; vežiojimų užsakymas; vietų užsakymas (kelionėms); vilkimas.

---

(111) **71860**
(151) 2015 09 25
(210) 2014 2266
(220) 2014 11 19
(181) 2024 11 19
(732) VILKYŠKIŲ PIENINĖ AB, Vilkyškiai, LT-99254 Pagėgių sav., LT
(740) Renata Beržanskienė, Advokatų kontora Sorainen ir partneriai, Jogailos g. 4, LT-01116, Vilnius, LT
(540)

IMUNIA

(511)

29 jogurtai; aromatizuoti jogurtai; geriamieji jogurtai; vaisiniai jogurtai; pieno produktai.

---

(111) **71861**
(151) 2015 09 25
(210) 2014 2271
(220) 2014 11 19
(181) 2024 11 19
(732) EDGARAS JOKUBAITIS, Vasario 16-osios g. 33, Gargždai, LT-96001 Klaipėdos r., LT
(540)



(531) 2.9, 16.3, 27.3, 29.1
(591) raudona, mėlyna, pilka.
(511)

35 duomenų paieška kompiuterių rinkmenose (kitiems); informacijos rinkimas kompiuterinėse duomenų bazėse; informacijos sisteminimas kompiuterinėse duomenų bazėse; komercinė informacija ir patarimai vartotojams (konsultacijų teikimas); kompiuterizuotas rinkmenų (bylų) tvarkymas; maketavimo paslaugos reklamos tikslams; mugių rengimas (komercijos ar reklamos reikmėms); parodų rengimas (komercijos ar reklamos reikmėms); pardavimas aukcione; prekių pardavimo skatinimas (kitiems); prekių pateikimas žiniasklaidoje pardavimo reikmėms; prekių rodymas; prekių, būtent transporto priemonių ir jų dalių sukaupimas (išskyrus vežimą) kitiems, teikiantis pirkėjams galimybę patogiai apžiūrėti ir įsigyti tų prekių žiniatinklio svetainėse ar teleparduotuvėse; prekių užsakymų administracinis tvarkymas;

reklama; reklaminių skelbimų platinimas; reklamos vietų nuoma; rinkos nagrinėjimas; rinkotyra; tiekimo paslaugos kitiems (prekių ir paslaugų pirkimas kitiems verslams); viešas reklamavimas; viešasis elektroninis reklamavimas kompiuterių tinkle; visuomenės informavimas.

---

(111) **71862**
(151) 2015 09 25
(210) 2014 2272
(220) 2014 11 19
(181) 2024 11 19
(732) INGRIDA JASINSKĖ, Jakšto g. 16-7, LT-44275 Kaunas, LT
(540)



(531) 25.1, 26.4
(511)

18 odos ir odų pakaitalai; gyvūnų odos, kailiai; lagaminai ir kelioniniai krepšiai; lietaus ir saulės skėčiai; lazdos (kriukiai); rimbai, botagai, pakinktai ir balnojimo reikmenys; abrakinės (arkliams); akidangčiai (arkliams); akidangčiai (pakinktai); alpinistų krepšiai; alpinistų lazdos; antkakliai; antsnukiai; apynasriai; apynasrių apgalviai; arklių gūnios; baldų odinė apdaila; baldų odiniai apdangalai; balnai; balnakilpės; balansaičiai; balnų karkasai; balnų pamušalai; bodriušas (plėvelės iš gyvulių žarnų); dirbtinė oda; drabužių kelioniniai krepšiai; galvijų odos; gyvulių apdangalai; gyvulių odos; gyvulių rišimo reikmenys; dešrų žarnos; grandelinės piniginės; guminės balnakilpių dalys; išdirbtos odos; kailiniai apdangalai; kamanos; kambarinių gyvūnėlių apdarai; kareivių aprangos diržai; kelioninės skrynelės; drabužių kelioniniai krepšiai; kelioniniai komplektai (odos gaminiai); kelionmaišiai; kilpsaičių diržai; kišeninės piniginės; kišeninės tualetinės reikmeninės (tuščios); krepšeliai (maišeliai) pirkiniams; krepšiai; kruponai (nugaros odos dalys); kuprinės; lagaminų rankenos; lazdos; lazdos (sudedamosios kėdutės); lazdų (kriukių) rankenos; lazdų rankenos; maži lagaminai; medžiotojų krepšiai; mokyklinės kuprinės; mokykliniai portfeliai; moleskinas (kailių imitacija); natų aplankai; neapdirbta ar iš dalies apdirbta oda; nešynės vaikams; odinės arba odkartonio dėžės; odinės arba odkartonio dėžutės; odinės balnų pavaržos; odinės perpetės; odinės skrybėlių dėžutės; odinės virvutės; odiniai antpetiniai diržai; odiniai apvalkalai (pakavimui); odiniai diržai; odiniai diržai (pakinktams); odiniai dirželiai; odiniai įrankių maišeliai (tušti); odiniai krepšiai (maišeliai) (pakavimui); odiniai lingių gaubtuvai; odiniai maišeliai (pakavimui); odiniai pasaitai; odiniai pavadėliai; odiniai raiščiai; odiniai siūlai; odiniai sukti siūlai; odiniai vožtuvai; odkartonis; pabalnės; pačiūžų dirželiai; pakinktų diržai; pakinktų viržiai; paplūdimio krepšeliai; pasagos; pasmakriniai odiniai diržai; pavalkai (arklių); piniginės; pirkinių krepšiai su ratukais; plokšti lagaminai (diplomatai); portfeliai; raktinės; rankinukai; rankinukų karkasai; pirkinių tinkleliai; sakvojažai; skėčių įmautės; skėčių karkasai; skėčių kotai; skėčių rankenos; skėčių stipinai; skėčių žiedai; sportiniai krepšiai; ševro (oda); šovinių diržai; turistų krepšiai; vadelės; vaiknešėliai; vizitinių kortelių įdėklai; vulkanizuoto pluošto dėžutės; zomša (ne valymui); žabokliai; žąslai; žirgų kelių pagalvėlės.

---

(111) **71863**
(151) 2015 09 25
(210) 2014 2277
(220) 2014 11 19
(181) 2024 11 19
(732) UŽDAROJI AKCINĖ BENDROVĖ „BRONIDA“, I. Simonaitytės g. 27-46, LT-95192 Klaipėda, LT
(740) Reda Žabolienė, 7, Advokatės Redos Žabolienės kontora METIDA, Verslo centras VERTAS, Gynėjų g. 16, LT-01109 Vilnius, LT
(540)



(531) 24.3, 28.17, 29.1
(591) mėlyna, rusva, balta.
(511)

36 finansinės operacijos; piniginės operacijos; paskolos (finansinės); pirkimo išsimokėtinai finansavimas.

---

(111) **71864**
(151) 2015 09 25
(210) 2014 2279
(220) 2014 11 20
(181) 2024 11 20
(732) ADVOKATŲ PROFESINĖ BENDRIJA JUDICKIENĖ IR PARTNERIAI JUREX, T. Kosciuškos g. 24, LT-01100 Vilnius, LT
(540)



(531) 17.2, 27.5, 29.1
(591) tamsiai mėlyna, šviesiai pilka, tamsiai pilka, juoda.
(511)
45 juridinės paslaugos; teisinės konsultacijos; advokatų paslaugos; atstovavimo bylose (bylinėjimosi) paslaugos; intelektinės nuosavybės konsultacijos; intelektinės nuosavybės teisių priežiūra (teisinių konsultacijų reikmėms); teisinės konsultacijos, susijusios su fizinių asmenų ir įmonių bankrotu; arbitražas; tarpininkavimo (mediacijos) paslaugos; teisiniai tyrimai.

---

(111) **71865**
(151) 2015 09 25
(210) 2014 2280
(220) 2014 11 20
(181) 2024 11 20
(732) ADVOKATŲ PROFESINĖ BENDRIJA JUDICKIENĖ IR PARTNERIAI JUREX, T. Kosciuškos g. 24, LT-01100 Vilnius, LT
(540)

JUREX

(511)
45 juridinės paslaugos; teisinės konsultacijos; advokatų paslaugos; atstovavimo bylose (bylinėjimosi) paslaugos; intelektinės nuosavybės konsultacijos; intelektinės nuosavybės teisių priežiūra (teisinių konsultacijų reikmėms); teisinės konsultacijos, susijusios su fizinių asmenų ir įmonių bankrotu; arbitražas; tarpininkavimo (mediacijos) paslaugos; teisiniai tyrimai.

---

(111) **71866**
(151) 2015 09 25
(210) 2014 2290
(220) 2014 11 22
(181) 2024 11 22
(732) ASOCIACIJA „KALITOS KALNAS“, Liudiškių g. 31B-17, LT-29124 Anykščiai, LT
(540)

Kalitos kalnas

(511)
41 sportinė ir kultūrinė veikla; sporto klubai.

---

(111) **71867**
(151) 2015 09 25
(210) 2014 2347
(220) 2014 12 02
(181) 2024 12 02
(732) UAB „ERMITAŽAS“, Ozo g.25, LT-07150 Vilnius, LT
(740) Reda Žabolienė, 7, Advokatės Redos Žabolienės kontora METIDA, Verslo centras VERTAS, Gynėjų g. 16, LT-01109 Vilnius, LT
(540)

BAUKRAFT

(511)
4 techniniai aliejai ir riebalai; tepalai; dulkių sugeriamieji, drėkinamieji ir rišamieji mišiniai; degalai (tarp jų variklių benzinas) ir apšvietimo medžiagos; apšvietimo žvakės ir dagčiai; alyva (skystasis tepalas); avalynės tepalai; batų tepalai; dažų aliejai; Kalėdų eglučių žvakutės; kvepiančios žvakės; mūro konservavimo aliejai; naktinės lempelės (žvakės); plonos žvakės; tirštieji tepalai; žvakės; žvakių dagčiai.
6 metalinės statybinės medžiagos; ne elektriniai metaliniai lynai ir viela; smulkūs geležies dirbiniai ir smulkios metalinės detalės; metaliniai vamzdžiai; seifai; aliuminio folija; aliuminio viela; ąsiniai varžtai; baltoji (alavuota) skarda; betono metalinės armuojamos medžiagos; durų geležiniai apkaustai; durų strektės (ne elektrinės); durų uždarymo įtaisai (ne elektriniai); fiksavimo varžtai; geležies dirbiniai (smulkieji); geležies kampuočiai; geležinė viela; hidroizoliacijos metaliniai statybiniai elementai; kabliukai (metalo gaminiai); langų skląsčiai; langų skridiniai; metaliniai groteliniai dirbiniai; metalinė baldų furnitūra; metalinė langų furnitūra; metalinė litavimo viela; metalinė vyniojimo ir pakavimo folija; metalinės grandinės; metalinės grindų plytelės; metalinės juostelės; metalinės laiptų pakopos; metalinės langinės; metalinės saugos grandinės; metalinės durų rankenos; metalinės durys; metalinės grotelės; metalinės įrankių dėžutės (tuščios); metalinės kilnojamosios kopėčios; metalinės kilpos; metalinės kniedės; metalinės kopėčios; metalinės laiškų dėžutės; metalinės poveržlės; metalinės rankenos; metalinės spynos (išskyrus elektrines); metalinės statinės; metalinės statybinės konstrukcijos;

metalinės stogo dangos; metalinės stogo plokštės; metalinės tūtos; metalinės tvirtinimo apkabos; metalinės vamzdžių movos; metalinės vamzdžių apkabos; metalinės vandentiekio vamzdžių apkabos; metalinės veržiamosios juostos; metalinės veržlės; metalinės virvės; metalinės žaliuzės; metaliniai baldų ratukai; metaliniai drabužių kabliukai; metaliniai kaiščiai; metaliniai langų skląsčiai; metaliniai lovų ratukai; metaliniai sienų kamščiai; metaliniai šluotų kotai; metaliniai sraigtai; metaliniai varžtai; metaliniai dūmtraukiai; metaliniai dūmtraukių gaubtai; metaliniai dūmtraukių kreiptuvai (deflektoriai); metaliniai dūmtraukių vamzdžiai; metaliniai durų reikmenys; metaliniai durų ribotuvai; metaliniai durų skląsčiai; metaliniai durų skląsčių strypai; metaliniai kabelių suveržimo varžtai; metaliniai karnizai; metaliniai kilnojamieji šiltnamiai; metaliniai langų ar durų vyriai; metaliniai latakai; metaliniai litavimo strypeliai; metaliniai oro kondicionavimo ir ventiliacijos įrenginių vamzdžiai; metaliniai purkštuvai; metaliniai rankenų antgaliai; metaliniai slankiųjų durų ratukai; metaliniai statybų kronšteinai; metaliniai strypai kietajam litavimui ir virinimui; metaliniai suvirinimo strypeliai; metaliniai tinkleliai; metaliniai vartai; metaliniai vielokaiščiai; naujasidabrio statybinės arba furnitūros detalės; neizoliuota varinė viela; pakabinamosios spynos; paprastųjų metalų viela; pavėsinės (metalinės konstrukcijos); plieninė viela; plieninės nuleidžiamos aklinos užuolaidos; raidės ir skaitmenys (paprastųjų metalų), išskyrus spaustuvinius; raktai; rankenų metaliniai apsauginiai žiedai; šiferio tvirtinimo kabliai (metalo gaminiai); metaliniai skląsčiai; smaigai (metalo dirbiniai); smeigės; spyruoklės (metalo gaminiai); spyruoklinės spynos; varžtai (plokštieji); varžtai su žiedu; vielos įtempimo įtaisai (įtempimo grandys); vielos tinklai; vinys (didelėmis galvutėmis); vinys.

11 apšvietimo, šildymo, garų gamybos, valgio virimo, šaldymo, džiovinimo, vėdinimo, vandens tiekimo ir sanitariniai įrenginiai; apšvietimo lemputės; apšvietimo prietaisai ir įrenginiai; apšvietimo žibintai; apšvietimo žibintuvėliai; automatiniai drėkinimo įrenginiai; bidė; čiaupai; deglai; dūmtraukiai; duonos skrudintuvai; dušai; dušo kabinos; elektrinės gruzdintuvės; elektriniai kavos aparatai; elektriniai kišeniniai žibintuvėliai; elektriniai radiatoriai; elektriniai virduliai; elektros lempos; elektros lemputės; elektros šviestuvų lizdai; vandens filtrai; Kalėdų eglučių elektros lemputės; kišeniniai žibintuvėliai; klozetų puodai; maisto gaminimo (virimo, kepimo) aparatai ir įrenginiai; mikrobanginės krosnelės (maisto gaminimo aparatai); nuotekų valymo įrenginiai; plaukų džiovintuvai; plautuvės (virtuvinės); prožektoriai; radiatoriai (šildymas); šviesadiodžio (LED) apšvietimo įrenginiai; šviestuvai; transporto priemonių atšvaitai; tualetai (vandens klozetai); vandens nuleidimo įtaisai (tualetų); vonios; viryklės; vonių įrengimo reikmenys; žibintuvėliai.

17 sandarinimo ir izoliacinės medžiagos; garso izoliavimo medžiagos; glaistas; izoliacinė stiklo vata; izoliatoriai; kabelių izoliatoriai; kamšymo medžiagos; kamšomoji vata; kaučiuko tirpalai (gumos klijai); pastatų izoliacijos nuo drėgmės medžiagos; plyšių kamšymo medžiagos; plyšių sandarikliai; plyšių tarpikliai.

19 statybinės medžiagos (ne metalinės); betono statybiniai gaminiai; cementas; cemento plokštės; dangos (statybinės medžiagos); degutas; dirbtinis akmuo; medinės grindų lentos; hidroizoliacija (ne metaliniai statybiniai hidroizoliacijos elementai); kamštiena (sutankinta); klinkerio blokai; krosnių cementas; lovelinės čerpės; mediena (iš dalies apdirbta); mediena (namų apyvokos reikmenims gaminti); lukštas (faneros); ne metalinė statybinė sienų apdaila; ne metalinės langų arba durų sąramos; ne metalinės lubos; ne metalinės statybinės armuojamosios medžiagos; ne metalinės statybinės dangos; ne metalinės statybinės medžiagos; ne metalinės statybinės plokštės; ne metalinės statybinės plytelės; ne metalinės statybinės sienų plytelės; ne metalinės stogo dangos; ne metalinės vidinių sienų apdailos plokštės; ne metalinės žaliuzės; ne metaliniai grindinio blokeliai; ne metaliniai karnizai; ne metaliniai karnizų profiliai; ne metaliniai statybiniai profiliai; ne metaliniai stogo hidroizoliacijos elementai; ne metaliniai stogo latakai; ne metaliniai stogvamzdžiai; ne metaliniai vartai; parketlentės; parketo grindys; pjautinė mediena; plytos; plytų ir mūro rišamosios medžiagos; šamotas (degtas ugniai atsparus molis); sienų apkalos dailylentės; šiferis; skalda; smėlis (išskyrus liejimo smėlį); statybinis popierius; statybinis veltinys; stogo šiferis; tinkas; ugniai atsparios cemento dangos; ugniai atsparios plytos; ugniai atsparios statybinės medžiagos (ne metalinės); ugniai atsparus molis; žvyras.

---

(111) **71868**
(151) 2015 09 25
(210) 2014 2357
(220) 2014 12 03
(181) 2024 12 03
(732) LIUDVIKAS BABALIAUSKAS, Vajakiškių g. 41, Rumšiškių mst., Kaišiadorių r. sav., LT
(740) UAB „Miesto projektai“, Baltijos g. 80-39, LT-44001, Kaunas, LT
(540)



(531) 5.7, 5.11, 26.1, 27.5
(511)

43 maisto ir gėrimų parūpinimo paslaugos; laikinas apgyvendinimas.

---

(111) **71869**
(151) 2015 09 25
(210) 2014 2377
(220) 2014 12 05
(181) 2024 12 05
(732) UAB „SOLVO LT“, Maironio g. 6-1, LT-44302 Kaunas, LT
(740) Vitalija Banaitienė, 55, UAB „Tarpinė“, p.d. 1202 LT-01007, A. P. Kavoliuko g. 24-152, LT-04328 Vilnius, LT
(540)



(531) 2.1
(511)
41 aktyvaus poilsio paslaugų teikimas, būtent sporto, kūno rengybos, pramogų, pasilinksminimo, poilsio paslaugų (išskyrus keliones) teikimas; informacija apie sportą; konsultacinės paslaugos, susijusios su sporto renginių rengimu; poilsio, pramogų ir mokymo paslaugos; sportinė veikla; sportinis ššvietimas, instruktavimas ir treniravimas; sportinių varžybų rengimas; sporto įrangos nuoma (išskyrus transporto priemones); sporto klubų patalpų su įranga teikimas; sporto parkų paslaugos; sporto, poilsio ir pramogų vietų su įrengimais teikimas; sporto renginių organizavimas; sporto salių paslaugos; sporto stovyklos; sporto teisėjavimas; sporto treniruočių paslaugos; sporto treniruočių patalpų su įrenginiais parūpinimas; sporto turnyrų rengimas; sporto renginių rengimas; sporto varžybų organizavimas; sporto varžybų vedimas; sporto varžybų tvarkaraščių sudarymas; sporto vietų su įranga nuoma; stadionų ir jų įrenginių nuoma; sveikatingumo klubų (fizinio lavinimo) paslaugos; sveikatingumo klubų paslaugos (sveikatinimas ir kūno rengybos treniruotės); sveikatos ir kūno rengybos klubų paslaugos; sveikatos klubų paslaugos (treniruotės); treniravimas (mokymas); turnyrų rengimas; žiemos sporto įrenginių parūpinimas; žiemos sporto šakų mokymas; viešųjų baseinų paslaugos; sporto aikščių nuoma; sportavimo vietų parūpinimas; mankštos įrangos parūpinimas; mankštinimosi vietų parūpinimas; kūno rengybos ir mankštos patalpų su įranga teikimas; kūno rengybos treniruočių vedimas; krepšinio stovyklos; krepšinio turnyrų rengimas; krepšinio varžybų ir pasirodymų rengimas; konsultacijos mankštos (fizinio pasirengimo) klausimais; informacijos apie bilietus į sporto renginius teikimas; asmeninių trenerių paslaugos (kūno rengybos treniruotės).

(111) **71870**
(151) 2015 09 25
(210) 2014 2415
(220) 2014 12 10
(181) 2024 12 10
(732) ROKAS OSTASEVIČIUS, Pramonės g. 26, Meškonių k., LT-55196 Jonavos r., LT
(540)



(531) 26.3, 27.1
(511)
25 antbačiai (trumpos blauzdinės); apatiniai baltiniai; apatiniai marškiniai; apatinukai; apavas; apykaklės (apsauginės); apsiaustai; arnotai; ašuočių pluošto avalynė; ausinės (drabužiai); avalynė; avalynės padai; avalynės priekinės dalys; avalynės priešslydžio įtaisai; avalynės rantai; avalynės užkulniai; avalynės viršutinės dalys; batai; batų vidpadžiai; batviršiai; bažnytiniai drabužiai; berankoviai sportiniai marškinėliai; beretės; blauzdinės (getrai); blauzdinių raiščiai; boa (moteriški šalikai); bridžiai (kelnės); chalatai; cilindrai (skrybėlės); darbinės palaidinės; darbiniai drabužiai; didelės spalvotos skarelės (kaklaskarės); diržai (juostos); diržinės piniginės (apranga); drabužiai, apranga; drabužių apykaklės; drabužių diržai; drabužių kišenės; dušo kepurės; dviratininkų drabužiai; džemperiai (puloveriai); futbolo batai; futbolo batų kapliukai; gabardino drabužiai; galvos apdangalai; gatavi drabužiai; gatavi pamušalai (drabužių dalys); gimnastikos apranga; gimnastikos avalynė; glaudės; glaudinės (kelnės); glaudinės (šiltos kojinės); gobtuvai (drabužiai); juostos; jūreivių palaidinės (jūrinikės); kailinės mantijos; kailinės pelerinos; kailiniai (drabužiai); kaklaraiščiai; kaliošai; kaspinai (plaukams) (drabužiai); keliaraiščiai; kelnaitės; kelnės; kelnių diržai; kepurės; kepurių snapeliai; kišeninės nosinaitės (drabužiai); klumpės; kojinės; kojinės (prakaitinės); kojinių laikikliai; kojinių užkulniai; kojų įmovos (išskyrus šildomas elektra); kombinezonai (drabužiai); korsetai; korsetai (apatiniai); kostiumai; kraiteliai (kūdikių drabužiai); kulnai; kumštinės pirštinės; liemenėlės; liemenės; liemenės (drabužiai); livrėjos; marškinėliai; marškiniai; marškinių antkrūtiniai; marškinių perpetės; maskarado kostiumai; maudymosi kelnaitės; maudymosi kepuraitės; maudymosi kostiumai; maudymosi sandalai; maudymosi šlepetės; megzti

drabužiai; megztiniai; metaliniai avalynės apvadai; mitros (kepurės); moteriškos kelnaitės; movos (drabužiai); naktiniai akių raiščiai; naktiniai drabužiai; neperšlampamieji drabužiai; nėrinių skaros; nuimamosios apykaklės; odiniai drabužiai; odos pakaitalų drabužiai; palaidinės; paltai; paplūdimio avalynė; paplūdimio kostiumai; pasijoniai; pažastiniai; pėdkelnės; pelerinos; petnešos; pirštinės (drabužiai); pižamos; pončai; popierinės kepurės (apranga); popieriniai drabužiai; prakaitiniai apatiniai drabužiai; priekakčiai (galvos apdangalai); prijuostės (drabužiai); puloveriai; pusbačiai; puskojinės; puskojinių laikikliai; rankogaliai; rankogaliai (drabužiai); sandalai; sarafanai; sariai (Indijos moterų rūbai); sarongai; seilinukai (ne popieriniai); sijonai; sijonkelnės; skaros; skrybėlės; skrybėlių karkasai; slidinėjimo pirštinės; slidžių batai; sportinė avalynė; sportiniai batai; sportiniai trikotažo gaminiai; striukės su gobtuvu; suknelės; suvarstomieji batai; šalikai; šiltos kojinės; šydai (drabužiai); šlikės; šliurės; švarkai, striukės; togos; trikotažo gaminiai; trumparankoviai marškinėliai; turbanai; uniformos; vaikų kelnaitės (drabužiai); vairuotojų drabužiai; vandens slidžių sporto kombinezonai; vienuolių galvos apdangalai; vilnoniai megztiniai; viršutiniai drabužiai; vyriški šalikai (plačiais galais); vyriškos apatinės kelnaitės; vonios chalatai; žūklės liemenės.

---

(111) **71871**
(151) 2015 09 25
(210) 2014 2416
(220) 2014 12 10
(181) 2024 12 10
(732) UAB „VALANDĖLĖ“, K. Sirvydo g. 6, LT-01101 Vilnius, LT
(740) Tatjana Sterlina, 37, UAB „Intels“, Naugarduko g. 32 / 2, LT-03225 Vilnius, LT
(540)



(531) 5.5, 27.5, 29.1
(591) geltona, raudona, balta, melsva, mėlyna, juoda.
(511)
39 vežimas; informacija apie vežimą; vežiojimų užsakymas; keleivių vežiojimas; kelionių rengimas; kelionių užsakymai; vietų užsakymas (kelionėms); ekskursijos (turistinės); turistinių autobusų nuoma; turistų lydėjimas; turistų vežiojimas; vairuotojo (samdomo) paslaugos.

---

(111) **71872**
(151) 2015 09 25
(210) 2014 2523
(220) 2014 12 30
(181) 2024 12 30
(732) UAB „TAMSTA“, A. Strazdelio g. 1, LT-02102 Vilnius, LT
(740) Sigita Jamontaitė, A. Strazdelio g. 1, LT-01001, Vilnius, LT
(540)



(531) 7.1, 22.1
(511)
41 koncertų rengimas ir vedimas; naktiniai klubai.

---

(111) **71873**
(151) 2015 09 25
(210) 2014 2533
(220) 2014 12 30
(181) 2024 12 30
(732) VŠĮ „7 KAUNO DIENOS“, P. Lukšio g. 35-7, LT-49393 Kaunas, LT
(740) Gražina Pečiulienė, 38, Bajorų kel. 11-18, LT-08466 Vilnius, LT
(540)

„7 KAUNO DIENOS“

(511)
35 viešas reklamavimas; viešasis elektroninis reklamavimas kompiuterių tinkle; visuomenės informavimas; reklama; verslo informacija; verslo specialistų konsultacijos; verslo informacijos teikimas visuotinio kompiuterių tinklo svetainėse.
41 švietimas; mokymas; pramogos; pramoginių rodinių (šou) kūrimas; pramoginių rodinių (šou) rengimas; pramogų informacija; pramoginių ar mokomųjų konkursų rengimas; televizijos pramogų kūrimas ir rengimas; reporterių paslaugos;

scenaristų paslaugos; filmų kūrimas (išskyrus reklaminius); informacija apie poilsio ir pramogų renginius; knygų leidyba; loterijų rengimas; švietimo informacija; švietimo paslaugos; teatro spektakliai; tekstų skelbimas (išskyrus reklaminius); televizijos pramoginės laidos; tiesioginis vaizdo įrašų pateikimas per kompiuterių tinklą (ne parsisiunčiamųjų); tiesioginių laidų rengimas; žaidimų paslaugos, teikiamos tiesiogiai per kompiuterių tinklą.

---

(111) **71874**
(151) 2015 09 25
(210) 2014 2534
(220) 2014 12 30
(181) 2024 12 30
(732) UAB „RŪTA“, Tilžės g. 133, LT-76349 Šiauliai, LT
(740) Tatjana Sterlina, 37, UAB „Intels“, Naugarduko g. 32 / 2, LT-03225 Vilnius, LT
(540)

PILIES PASAKA

(511)

30 saldainiai; šokoladas ir šokoladiniai saldainiai; konditerijos gaminiai; saldieji konditerijos gaminiai; konditerijos gaminiai (Kalėdų eglutėms puošti); kepiniai.

---

(111) **71875**
(151) 2015 09 25
(210) 2014 2521
(220) 2014 12 30
(181) 2024 12 30
(732) UAB „PROVERTUS“, Justiniškių g. 146, LT-06153 Vilnius, LT
(740) UAB „Juriscon“, Konstitucijos pr. 23C-109, LT-08105, Vilnius, LT
(540)



(531) 5.5, 25.1, 27.5
(511)

14 agatai; amuletai (juvelyriniai dirbiniai); ankeriai (laikrodžių detalės); apyrankės (juvelyriniai dirbiniai); atominiai laikrodžiai; auksas (neapdirbtas arba kalstytas); auksasiūliai (juvelyriniai dirbiniai); auskarai; batų puošmenos (brangiųjų metalų); biustai (brangiųjų metalų); brangakmeniai; brangenybių dėklai; brangenybių dėžutės; brangieji metalai (neapdirbti ar iš dalies apdirbti); chronografai; chronometrai; chronometriniai prietaisai; chronoskopai; ciferblatai (laikrodžių); deimantai; dekoratyvinės sagės; dėžutės (brangiųjų metalų); dramblio kaulo juvelyriniai dirbiniai; gagatas (neapdorotas ar iš dalies apdorotas); gagato papuošalai; gintaro juvelyriniai dirbiniai; grandinėlės (juvelyriniai dirbiniai); iridis; juvelyriniai dirbiniai; juvelyriniai niekučiai; juvelyrinių dirbinių užsegimai; kaklaraiščių segtukai; kaklaraiščių smeigtukai; karoliai (juvelyriniai dirbiniai); karoliai (presuoto gintaro); karoliukai (papuošalų gamybai); karuliai (juvelyriniai dirbiniai); kluazonė juvelyriniai dirbiniai; kontroliniai laikrodžiai; laikrodiniai mechanizmai; laikrodžiai (elektriniai); laikrodžiai (kišeniniai, rankiniai); laikrodžiai (sieniniai, staliniai, bokšto); laikrodžių apyrankės; laikrodžių būgnai; laikrodžių dėžutės; laikrodžių dėžutės (dovanoms); laikrodžių futliarai; laikrodžių grandinėlės; laikrodžių korpusai; laikrodžių mechanizmai; laikrodžių rodyklės; laikrodžių spyruoklės; laikrodžių stiklai; liejiniai (brangiųjų metalų); lydiniai (tauriųjų metalų); medaliai; medalionai (juvelyriniai dirbiniai); meno dirbiniai (brangiųjų metalų); monetos; olivinas (brangakmenis); osmis; paladis; papuošalai (juvelyriniai dirbiniai); peridotas; perlų juvelyriniai dirbiniai; platina; pusbrangiai akmenys; raktų žiedai (su pakabučiais); rankiniai laikrodžiai; rankinių laikrodžių dirželiai; rankogalių sąsagos; rodis; rutenis; sagės (juvelyriniai dirbiniai); saulės laikrodžiai; sidabras (neapdirbtas arba kalstytas); sidabro siūlai (juvelyriniai dirbiniai); sidabro verpalai; siūlai (brangiųjų metalų) (juvelyriniai dirbiniai); skiriamieji ženklai (brangiųjų metalų); skrybėlių papuošalai (brangiųjų metalų); smeigtukai (juvelyriniai dirbiniai); stabdomieji laikmačiai; statulėlės (brangiųjų metalų); statulos (brangiųjų metalų); strazai (dirbtiniai brangakmeniai); strazai (drabužių puošmenos iš dirbtinių brangakmenių); špineliai (brangakmeniai); švytuoklės (laikrodžių); variniai žetonai; vielos (brangiųjų metalų) (juvelyriniai dirbiniai); žadintuvai; žiedai (juvelyriniai dirbiniai).

18 abrakinės (arkliams); akidangčiai (arkliams); akidangčiai (pakinktai); alpinistų krepšiai; alpinistų lazdos; antkakliai; antsnukiai; apynasriai; apynasrių apgalviai; arklių gūnios; baldų odinė apdaila; baldų odiniai apdangalai; balnai; balnakilpės; balnasaičiai; balnų karkasai; balnų pamušalai; bodriušas (plėvelės iš gyvulių žarnų); botagai; dešrų žarnos; dirbtinė oda; drabužių kelioniniai krepšiai; galvijų odos; gyvulių apdangalai; gyvulių odos; gyvulių rišimo reikmenys; grandelinės piniginės;

guminės balnakilpių dalys; išdirbtos odos; kailiai; kailiniai apdangalai; kamanos; kambarinių gyvūnėlių apdarai; kareivių aprangos diržai; kelionės skrynelės; kelioniniai komplektai (odos gaminiai); kelioniniai krepšiai; kelionmaišiai; kilpsaičių diržai; kišeninės piniginės; kišeninės tualetinės reikmeninės (tuščios); kopiamosios lazdos; kreditinių kortelių dėklai (piniginės); krepšeliai (maišeliai) pirkiniams; krepšiai; kruponai (nugaros odos dalys); kuprinės; lagaminai; lagaminų rankenos; lazdos; lazdos (kriukiai); lazdos (sudedamosios kėdutės); lazdų (kriukių) rankenos; lazdų rankenos; maži lagaminai; medžiotojų krepšiai; mokyklinės kuprinės; mokykliniai portfeliai; moleskinas (kailių imitacija); natų aplankai; neapdirbta ar iš dalies apdirbta oda; nešynės vaikams; odinė baldų apdaila; odinės arba odkartonio dėžės; odinės arba odkartonio dėžutės; odinės balnų pavaržos; odinės perpetės; odinės skrybėlių dėžutės; odinės virvutės; odiniai antpetiniai diržai; odiniai apvalkalai (pakavimui); odiniai diržai ; odiniai diržai (pakinktams); odiniai dirželiai; odiniai įrankių maišeliai (tušti); odiniai krepšiai (maišeliai) (pakavimui); odiniai lingių gaubtuvai; odiniai maišeliai (pakavimui); odiniai pavadėliai; odiniai raiščiai; odiniai siūlai; odiniai sukti siūlai; odiniai vožtuvai; odkartonis; odos; pabalnės; pačiūžų dirželiai; pakinktai; pakinktų diržai; pakinktų reikmenys; pakinktų viržiai; paplūdimio krepšeliai; pasagos; pasmakriniai odiniai diržai; pavalkai (arklių); piniginės; pirkinių krepšiai su ratukais; pirkinių tinkleliai; plokšti lagaminai (diplomatai); portfeliai; raktinės; rankinukai; rankinukų karkasai; rimbai; saulės skėčiai; sakvojažai; skėčiai; skėčių įmautės; skėčių karkasai; skėčių kotai; skėčių rankenos; skėčių stipinai; skėčių žiedai; sportiniai krepšiai; švevro (oda); šovinių diržai; turistų krepšiai; vadelės; vaiknešėliai; vizitinių kortelių įdėklai; vulkanizuoto pluošto dėžutės; zomša (ne valymui); žabokliai; žąslai; žirgų kelių pagalvėlės.

35 algalapių parengimas; artistų verslo vadyba; biuro mašinų ir įrengimų nuoma; buhalterinė apskaita; dokumentų dauginimas; duomenų paieška kompiuterių rinkmenose (kitiems); ekonominis prognozavimas; fotokopijavimas; fotokopijavimo mašinų nuoma; importo ir eksporto agentūros; informacijos rinkimas kompiuterinėse duomenų bazėse; informacijos sisteminimas kompiuterinėse duomenų bazėse; kainų palyginimo paslaugos; komercijos ar pramonės vadybos pagalba; komercinė informacija ir patarimai vartotojams (konsultacijų teikimas); komercinės informacijos agentūros; komercinės ir verslo kontaktų informacijos teikimas; komercinio tarpininkavimo paslaugos; kompiuterinių duomenų bazių duomenų atnaujinimas ir priežiūra; kompiuterizuotas rinkmenų (bylų) tvarkymas; laikraščių užsakymas (kitiems); laisvai samdomų paslaugų teikėjų verslo vadyba; madų šou rengimas pardavimo skatinimo reikmėms; maketavimo paslaugos reklamos tikslams; mažmeninė ir didmeninė prekyba farmacijos, veterinarijos ir higienos preparatais bei medicinos reikmenimis; modelių paslaugos (reklamos reikmėms ar pardavimui skatinti); mokesčių apskaičiavimas; mugių rengimas (komercijos ar reklamos reikmėms); naujienų apžvalgų paslaugos; nuomonių tyrimas; paieškos sistemos optimizavimas; pardavimas aukcione; pardavimo stendų nuoma; parduotuvių vitrinų puošimas (tvarkymas); parodų rengimas (komercijos ar reklamos reikmėms); paslaugų nuoma (verslo pagalba); pavyzdžių platinimas; personalo komplektavimas; personalo vadybos konsultacijos; pranešimų užrašymas (įstaigų veikla); prekių pardavimo skatinimas (kitiems); prekių pateikimas žiniasklaidoje pardavimo reikmėms; prekių rodymas; prekių užsakymų administracinis tvarkymas; prekybos sandorių derybos ir susitarimai (tretiesiems asmenims); psichologinis testavimas personalo parinkimo reikmėms; radijo reklama; reklama; reklama „mokėk už paspaudimą“; reklama paštu; reklaminės medžiagos nuoma; reklaminės medžiagos tobulinimas; reklaminių filmų gamyba; reklaminių skelbimų platinimas; reklaminių tekstų rašymas; reklaminių tekstų skelbimas; reklamos agentūros; reklamos laiko nuoma žiniasklaidoje; reklamos pristatymas paštu; reklamos vietų nuoma; rėmėjų paieška; rinkodara; rinkos nagrinėjimas; rinkotyra; samdos agentūros; savikainos analizė; sąskaitų būklės apyskaitų sudarymas; sąskaitų-faktūrų išrašymas; sekretoriavimas; skelbimų klijavimas; smulkių prekių pardavimo automatų nuoma; spausdinimas (mašinėle); statistinių duomenų rinkimas; statybų verslo projektų vadyba; stenografavimas; svetainės duomenų srauto optimizavimas; tekstų dorojimas; telefoniniai atsakymai (kai abonentas nepasiekiamas); telekomunikacinių paslaugų užsakymas (kitiems); telerinkodaros paslaugos; televizijos reklama; tiekimo paslaugos kitiems (prekių ir paslaugų pirkimas kitiems verslams); trečiųjų asmenų prekių ir paslaugų licencijavimo komercinis administravimas; verslo auditas; verslo efektyvumo (veiksmingumo) specialistų paslaugos; verslo informacija; verslo informacijos teikimas visuotinio kompiuterių tinklo svetainėse; verslo nagrinėjimas; verslo operacijų įvertinimas; verslo organizavimo konsultacijos; verslo patikrinimai; verslo perkėlimo paslaugos; verslo specialistų konsultacijos; verslo tyrimai; verslo vadyba (sportininkams); verslo vadybos ir organizavimo konsultacijos; verslo vadybos konsultacijos; verslo vadybos pagalba; verslo vadybos patarėjų paslaugos; viešas reklamavimas; viešasis elektroninis reklamavimas kompiuterių tinkle; viešbučių verslo vadyba; visuomenės informavimas.

---

(111) **71876**
(151) 2015 09 28
(210) 2015 0007
(220) 2015 01 05
(181) 2025 01 05
(732) UAB „MALSENA PLIUS“, Stoties g. 65, LT-21366 Vievio m., Elektrėnų sav., LT

(740) Tatjana Sterlina, 37, UAB „Intels“, Naugarduko g. 32 / 2, LT-03225 Vilnius, LT

(540)

CRAZY FOR FOOD

(511)

30 actas; alaus actas; anyžių sėklos; arabiškos daržovių salotos su traiškytais kviečiais ir aliejumi (tabulė); arbata; arbata su ledais; arbatžolių gėrimai; aromatiniai preparatai (maistui); aštrūs marinuotų daržovių prieskoniai (su garstyčiomis); augaliniai preparatai, naudojami kaip kavos pakaitalai; avižiniai maisto produktai; avižiniai miltai; avižų dribsniai; avižų grūstmilčiai; baltymingieji javainių batonėliai; bandelės; bičių pienelis; bičių pikis (propolis); biskvitai; blynai; blynų vyniotiniai su sūrio ar daržovių įdaru (takos); bulviniai miltai; chalva; ciberžolė; cikorija (kavos pakaitalas); cinamonas (prieskonis); cukrus; desertiniai putėsiai (konditerija); dešrų rišamosios medžiagos; dribsniai (grūdų produktai); duona; duonos trupiniai; džiūvėsiai; garstyčios; garstyčių milteliai; gėlės ar lapai, naudojami kaip arbatos pakaitalai; gėrimų aromatinės medžiagos (išskyrus eterinius aliejus); glitimas (paruoštas maistui); glitimo priedai (kulinarijos reikmėms); gliukozė (kulinarijos reikmėms); grūdų produktai; gvazdikėliai (prieskoniai); įdaryti virtiniai; imbieras (prieskonis); imbieriniai meduoliai; javainiai (dribsniai su priedais); javainių batonėliai; javiniai užkandžiai; jūros dumbliai (prieskoniai); jūros vanduo (maistui virti); kakava; kakavos gėrimai; kakavos gėrimai su pienu; kapariai (prieskoniai); karamelės (saldainiai); karis (prieskoniai); kava; kavos aromatinės medžiagos; kavos gėrimai; kavos gėrimai su pienu; kavos pakaitalai; kečupas (pomidorų padažas); kepimo milteliai; kepimo soda (sodos bikarbonatas kepimo reikmėms); kepiniai; kepinių aromatinės medžiagos (išskyrus eterinius aliejus); kepinių glajus (cukraus glajus); kepinių sausieji mišiniai; kepinių tešla; konditerijos gaminiai; konditerijos gaminiai (Kalėdų eglutėms puošti); konditerijos gaminiai su migdolais; konditerinė tešla; konservuotos prieskoninės žolės (prieskoniai); kramtomoji guma; krekeriai (užkandžių sausainiai); kukurūzai (malti); kukurūzai (skrudinti); kukurūzai (smulkinti); kukurūzai (spraginti); kukurūzų dribsniai; kukurūzų košė; kukurūzų kruopos; kukurūzų miltai; kukurūzų spragėsiai; kumpio aptepai; kuskusas (manų kruopos); kvapieji pipirai; kviečių gemalai (žmonių maistui); kvietiniai miltai; lakricos lazdelės (konditerija); lakštiniai (makaronai); ledai; ledas (šaldymui); ledinukai; ledų rišamosios medžiagos; lukštenti miežiai; lukštentos avižos; maistinės aromatinės medžiagos (išskyrus eterinius aliejus); maistinės kruopos; maistinis krakmolas; maisto konservavimo druska; maisto produktų esencijos (išskyrus eterines esencijas ir eterinius aliejus); majonezas; makaronai; makaronų padažas; makaronų tešla; malti česnakai (prieskoniai); maltozė; manų kruopos; marcipanai; marinatai; medus; melasa (maistui); melasos sirupas; mėsa įdaryti koldūnai; mėsėčiai (koldūnai); mėsos minkštinimo medžiagos (naudojamos namų sąlygomis); mėsos padažai; mėtos (konditerijai); mielės; miežiniai miltai; migdoliniai sausainiai (konditerijos gaminiai); migdolų tešla; miltai; miltiniai konditerijos gaminiai; miltiniai maisto produktai; miltinių maisto produktų tešla; muskatų riešutai; natūralios saldinamosios medžiagos; natūralus ar dirbtinis ledas; nerauginta duona; neskrudinta kava; padažai (uždarai); palmių cukrus; paprikos (prieskoniai); paruošti lakštinių patiekalai; pastilės (konditerija); pestas (padažas); picos; pipirai; pyragai; pyragai su aštriu vaisių įdaru (quiches); pyragai su mėsos įdaru; pyragai su pašteto įdaru; pyragaičiai su įdaru (kepiniai); pyragėliai su daržovių įdaru (pavasariniai pyragėliai); pyragų tešla; plaktos grietinėlės tirštikliai; ploni makaronai (vermišeliai); pomidorų padažas; pralinė (trinti riešutai su cukrumi); prieskoniai; prieskoniai (aštrieji); prieskoniai (kvapieji); prieskoniai (padažai); pudingai; pupiniai miltai; raugai; riešutų miltai; ryžiai; ryžių kepiniai; ryžių pudingas; ryžių užkandžiai; rupūs kukurūziniai miltai; sago kruopos; saldainiai (ledinukai); saldainiai su minkštu įdaru; saldieji konditerijos gaminiai; saldymedžiai (konditerija); saldus pieniškas padažas su miltais; saldžios bandelės; saldžiosios kepinių puošmenos; salierų druska; salyklas (žmonių valgiui); salykliniai sausainiai; salyklo ekstraktas (maistui); salotų uždarai; sausainiai; sėmenys (žmonių maistui); smulkinti miežiai; sojiniai miltai; sojos pupelių pasta (prieskoniai); sojų padažas; spagečiai; sumuštiniai; sūrainiai (sumuštiniai); suši; šafranas (prieskonis); šaldytas jogurtas (konditeriniai ledai); šaltmėtiniai saldainiai; šerbetas (ledai); šokoladas ir šokoladiniai saldainiai; šokoladinės kepinių puošmenos; šokoladiniai putėsiai; šokolado gėrimai; šokolado gėrimai su pienu; šokoladu glaistyti riešutai; tapijoka; tapijokos miltai; tešla; tešlainiai; tešlos fermentai; tirštieji uždarai su vaisiais (prieskoniai); tirštikliai (valgių virimui); tortai; tortiljos; trauktinės (ne gydomosios); vafliai; vaisiniai ledai; vaisių drebučiai (konditerija); vaisių tyrės (padažai); valgomieji ledai; valgomoji druska; valgomųjų ledų rišamosios medžiagos; valgomųjų ledų sausieji mišiniai; vanilė (aromatinė medžiaga); vanilinas (vanilės pakaitalas); vermišeliai (makaronai); vyno akmuo (kalio tartratas) (kulinarijos reikmėms); žemės riešutų konditerijos gaminiai; žvaigždanyžiai.

31 alavijai (augalai); aliejaus išspaudos; apyniai; apynių spurgai; augalai; augalų sėklos; austrės (gyvos); avižos; cezalpinijos (pašarams); cukranendrės; cukranendrių išspaudos (neapdorotos); daigintos sėklos (botanikos reikmėms); dėsliųjų paukščių preparatai; dygliuotieji omarai (gyvi); dilgėlės; dumbliai (maistui arba pašarui); džiovinti augalai (puošybai); džiovintos gėlės (puošybai); ėdesiai; galvijinė druska; galvijų pašarai; gėlių svogūnėliai; gyvi gyvuliai; gyvi naminiai paukščiai; gyvulių kraikas; gyvulių kramtalai; gyvulių penėjimo preparatai; grybiena (dauginimui); grūdai (javai); grūdų atliekos (pašarams); holoturijos (gyvos);

javų apdorojimo atliekos (pašarui); jūros dumbliai (maistui arba pašarui); kadagių uogos; Kalėdų eglutės; kambarinių gyvūnėlių ėdesiai; kambarinių gyvūnų gėrimai; kambarinių gyvūnų kvapusis smėlis (kraikas); kambarinių gyvūnų smėliuotas popierius (kraikas); kiaukutiniai vėžiagyviai (gyvi); kokosų riešutai; kokosų riešutų kevalai; kolamedžių riešutai; kopra; kraikinės durpės; krūmai; kruopos (lesalui); kukurūzai; kukurūzų išspaudos (galvijams); kviečiai; kviečių gemalai (pašarui); lašišos (gyvos); lazdynų riešutai; lesalas; mediena su žieve; medienos drožlės (masei gaminti); medžiai; medžių kamienai; miežiai; migdolai (vaisiai); naminių gyvulių penėjimo preparatai; natūrali velėna; natūralios gėlės; natūralių gėlių vainikai; neapdirbtos kamščiamedžių žievės; neapdoroti javų grūdai; neapdoroti ryžiai; neapdorotos kakavos pupelės; neapdorotos saldžiavaisių pupmedžių pupos; neapdorotos valgomosios sezamų sėklos; nepjautinė mediena; omarai (gyvi); palmės (medžiai); palmių lapai; pašarai; pašarai (gyvuliams penėti); pašarinės išspaudos; pašarinės kalkės; pašarinės mielės; pašariniai grūdai; pašariniai miltai; perekliai kiaušiniai (apvaisinti); pipirai (augalai); puskrūmiai; pušų kankorėžiai; rapsų išspaudos (galvijams); riešutai (vaisiai); ryžių miltai (pašarui); rožių krūmai; rugiai; salyklas (gėrimams gaminti); sardinės (gyvos); sėlenos; sėlenų gėralas (gyvuliams); sėmenys (pašarui); sėmenų miltai (pašaras); sėmenų miltai (pašarui); sepijų kaulai (lesalui); silkės (gyvos); skysti mišiniai (penimieji ėdalai); sodinimo sėklos; sodinukai; spirito varyklų distiliavimo atliekos; stiprinamieji pašarai; svogūnėliai; šakniavaisiai (maistui); šiaudai (pašaras); šiaudų kraikas; šiaudų mulčias; šienas; šilkaverpiai; šilkaverpių kiaušinėliai; šunų paplotėliai; švieži agurkai; švieži aguročiai; švieži apelsinai; švieži artišokai; švieži burokai; švieži citrusiniai vaisiai; švieži česnakai; švieži grybai; švieži kaštainiai; švieži lęšiukai; švieži moliūgai; švieži porai; švieži rabarbarai; švieži svogūnai; švieži špinatai; švieži trumai (triufeliai); švieži vaisiai; švieži žemės riešutai; švieži žirneliai; šviežios alyvuogės; šviežios bulvės; šviežios cikorijos; šviežios citrinos; šviežios daržovės; šviežios prieskoninės žolės; šviežios pupos; šviežios salotos; šviežios uogos; šviežios vynuogės; trūkažolių šaknys; tunai (gyvi); vaisių atliekos (išspaudos); vaisių išspaudos; valgomieji moliuskai (gyvi); veisliniai gyvuliai; vėžiagyviai (gyvi); vėžiai (gyvi); vynuogienojų atramos; žalios žievės; žemės riešutų išspaudos (pašarui); žemės riešutų miltai (pašarui); žiedadulkės (žaliava); žlaugtai; žlaugtai (pašarams); žuvavimo masalas (gyvi); žuvys (gyvos); žuvų ikrai; žuvų miltai (pašarui); žvėrynų gyvūnai.

35 algalapių parengimas; artistų verslo vadyba; biuro mašinų ir įrengimų nuoma; buhalterinė apskaita; dokumentų dauginimas; duomenų paieška kompiuterių rinkmenose (kitiems); ekonominis prognozavimas; fotokopijavimas; fotokopijavimo mašinų nuoma; gyvenimo aprašymų rašymas (kitiems); importo ir eksporto agentūros; informacijos rinkimas kompiuterinėse duomenų bazėse; informacijos sisteminimas kompiuterinėse duomenų bazėse; interneto prekyviečių teikimas prekių ir paslaugų pardavėjams bei pirkėjams; kainų palyginimo paslaugos; komercijos ar pramonės vadybos pagalba; komercinė informacija ir patarimai vartotojams (konsultacijų teikimas); komercinės informacijos agentūros; komercinės ir verslo kontaktų informacijos teikimas; komercinio tarpininkavimo paslaugos; kompensavimo programų verslo valdyba (kitiems); kompiuterinių duomenų bazių duomenų atnaujinimas ir priežiūra; kompiuterizuotas rinkmenų (bylų) tvarkymas; laikraščių užsakymas (kitiems); laisvai samdomų paslaugų teikėjų verslo vadyba; madų šou rengimas pardavimo skatinimo reikmėms; maketavimo paslaugos reklamos tikslams; mažmeninė ir didmeninė prekyba farmacijos, veterinarijos ir higienos preparatais bei medicinos reikmenimis; modelių paslaugos (reklamos reikmėms ar pardavimui skatinti); mokesčių apskaičiavimas; mokesčių deklaracijų pildymas; mugių rengimas (komercijos ar reklamos reikmėms); naujienų apžvalgų paslaugos; nuomonių tyrimas; paieškos sistemos optimizavimas; pardavimas aukcione; pardavimo stendų nuoma; parduotuvių vitrinų puošimas (tvarkymas); parodų rengimas (komercijos ar reklamos reikmėms); paslaugų nuoma (verslo pagalba); pavyzdžių platinimas; personalo komplektavimas; personalo vadybos konsultacijos; pranešimų užrašymas (įstaigų veikla); prekybos sandorių derybos ir susitarimai (tretiesiems asmenims); prekių pardavimo skatinimas (kitiems); prekių pateikimas žiniasklaidoje pardavimo reikmėms; prekių rodymas; prekių užsakymų administracinis tvarkymas; psichologinis testavimas personalo parinkimo reikmėms; radijo reklama; reklama; reklama „mokėk už paspaudimą“; reklama paštu; reklaminės medžiagos kūrimas; reklaminės medžiagos nuoma; reklaminės medžiagos tobulinimas; reklaminių filmų gamyba; reklaminių skelbimų platinimas; reklaminių tekstų rašymas; reklaminių tekstų skelbimas; reklamos agentūros; reklamos laiko nuoma žiniasklaidoje; reklamos pristatymas paštu; reklamos stendų (skelbimo lentų) nuoma; reklamos vietų nuoma; rėmėjų paieška; rinkodara; rinkos nagrinėjimas; rinkotyra; samdos agentūros; sąskaitų būklės apyskaitų sudarymas; sąskaitų-faktūrų išrašymas; savikainos analizė; sekretoriavimas; skelbimų klijavimas; smulkių prekių pardavimo automatų nuoma; spausdinimas (mašinėle); statybų verslo projektų vadyba; statistinių duomenų rinkimas; stenografavimas; svetainės duomenų srauto optimizavimas; tekstų dorojimas; telefoniniai atsakymai (kai abonentas nepasiekiamas); telekomunikacinių paslaugų užsakymas (kitiems); telerinkodaros paslaugos; televizijos reklama; tiekimo paslaugos kitiems (prekių ir paslaugų pirkimas kitiems verslams); trečiųjų asmenų prekių ir paslaugų licencijavimo komercinis administravimas; užsakomosios administracinio valdymo paslaugos įmonėms; verslo auditas; verslo efektyvumo (veiksmingumo)

specialistų paslaugos; verslo informacija; verslo informacijos teikimas visuotinio kompiuterių tinklo svetainėse; verslo nagrinėjimas; verslo operacijų įvertinimas; verslo organizavimo konsultacijos; verslo patikrinimai; verslo perkėlimo paslaugos; verslo specialistų konsultacijos; verslo tyrimai; verslo vadyba (sportininkams); verslo vadybos ir organizavimo konsultacijos; verslo vadybos konsultacijos; verslo vadybos pagalba; verslo vadybos patarėjų paslaugos; viešas reklamavimas; viešasis elektroninis reklamavimas kompiuterių tinkle; viešbučių verslo vadyba; visuomenės informavimas.

42 apsaugos nuo kompiuterinių virusų paslaugos; architektų konsultacijos; architektų paslaugos; audinių bandymai; bakteriologiniai tyrimai; biologiniai tyrimai; chemikų paslaugos; cheminė analizė; cheminiai tyrimai; debesų kompiuterija; debesų nusodinimas; dokumentų skaitmeninimas (skenavimas); drabužių modeliavimas; duomenų ar dokumentų konvertavimas iš fizinių laikmenų į elektronines laikmenas; elektroninių duomenų saugojimas; energijos auditas; eskizų darymas (pramoninis dizainas); fizika (tyrimai); geologinė paieška; geologinė žvalgyba; geologiniai tyrinėjimai; informacinių technologijų (IT) konsultavimo paslaugos; informacinių technologijų užsakomosios paslaugos; interjero dizainas; internetinių paieškos sistemų parūpinimas; inžinerija; inžineriniai darbai (ekspertizė); kalibravimas (matavimai); kartografijos paslaugos; klinikiniai tyrimai; kokybės tikrinimas; kokybinis vilnų įvertinimas; kompiuterinės programinės įrangos įtaisymas; kompiuterinių technologijų ir programavimo informacijos teikimas visuotinio kompiuterių tinklo svetainėse; kompiuterinių technologijų konsultacijos; kompiuterių aparatinės įrangos projektavimo ir tobulinimo konsultacijos; kompiuterių duomenų atkūrimas; kompiuterių nuoma; kompiuterių programinės įrangos atnaujinimas; kompiuterių programinės įrangos konsultacijos; kompiuterių programinės įrangos priežiūra; kompiuterių programinės įrangos projektavimas; kompiuterių programų dubliavimas; kompiuterių programų ir duomenų konvertavimas (ne fizinis); kompiuterių programų nuoma; kompiuterių programų rengimas; kompiuterių sistemų analizė; kompiuterių sistemų projektavimas; kompiuterių sistemų stebėsena per nuotolinę prieigą; kompiuterių svetainių (visuotinio kompiuterių tinklo svetainių) priskyrimas; konsultacijos dėl energijos taupymo; kosmetikos tyrimai; mechanikos tyrimai; medžiagų bandymai; meninio dizaino paslaugos; meno kūrinių tikrumo nustatymas; meteorologinė informacija; miestų planavimas; mokslinė informacija, patarimai ir konsultacijos dėl taršos anglies dioksidu mažinimo; moksliniai tyrimai; mokslinių laboratorijų paslaugos; naftos gręžinių bandymai; naftos telkinių paieška; naftos žvalgyba; naudotinų naftos telkinių tyrimai; naujų produktų tyrimas ir kūrimas (paslaugos kitiems); nuotolinis atsarginių duomenų kopijavimas; orų prognozavimas; povandeniniai tyrinėjimai; pramoninis konstravimas; programinė įranga kaip paslauga (SaaS); rašysenos tyrimas (grafologija); serverių priegloba; stačiojo miško kokybinis įvertinimas; statybų projektavimas; taros ir pakuočių dizainas; techniniai tyrimai; techninių projektų tyrimai; technologinės konsultacijos; telekomunikacinių technologijų konsultacijos; tyrimai aplinkosaugos srityje; topografinių nuotraukų darymas; transporto priemonių techninė apžiūra; vandens tyrimai; visuotinio kompiuterių tinklo svetainių kūrimas ir palaikymas kitiems; visuotinio kompiuterių tinklo svetainių projektavimo konsultacijos; žiniatinklio serverių nuoma.

---

(111) **71877**

(151) 2015 09 28

(210) 2015 0008

(220) 2015 01 05

(181) 2025 01 05

(732) UAB „MALSENA PLIUS“, Stoties g. 65, LT-21366 Vievio m., Elektrėnų sav., LT

(740) Tatjana Sterlina, 37, UAB „Intels“, Naugarduko g. 32 / 2, LT-03225 Vilnius, LT

(540)

IŠPROTĖJĘ DĖL MAISTO

(511)

30 actas; alaus actas; anyžių sėklos; arabiškos daržovių salotos su traiškytais kviečiais ir aliejumi (tabulė); arbata; arbata su ledais; arbatžolių gėrimai; aromatiniai preparatai (maistui); aštrūs marinuotų daržovių prieskoniai (su garstyčiomis); augaliniai preparatai, naudojami kaip kavos pakaitalai; avižiniai maisto produktai; avižiniai miltai; avižų dribsniai; avižų grūstmilčiai; baltymingieji javainių batonėliai; bandelės; bičių pienelis; bičių pikis (propolis); biskvitai; blynai; blynų vyniotiniai su sūrio ar daržovių įdaru (takos); bulviniai miltai; chalva; ciberžolė; cikorija (kavos pakaitalas); cinamonas (prieskonis); cukrus; desertiniai putėsiai (konditerija); dešrų rišamosios medžiagos; dribsniai (grūdų produktai); duona; duonos trupiniai; džiūvėsiai; garstyčios; garstyčių milteliai; gėlės ar lapai, naudojami kaip arbatos pakaitalai; gėrimų aromatinės medžiagos (išskyrus eterinius aliejus); glitimas (paruoštas maistui); glitimo priedai (kulinarijos reikmėms); gliukozė (kulinarijos reikmėms); grūdų produktai; gvazdikėliai (prieskoniai); įdaryti virtiniai; imbieras (prieskonis); imbieriniai meduoliai; javainiai (dribsniai su priedais); javainių batonėliai; javiniai užkandžiai; jūros dumbliai (prieskoniai); jūros vanduo (maistui virti); kakava; kakavos gėrimai; kakavos gėrimai su pienu; kapariai (prieskoniai); karamelės (saldainiai); karis (prieskoniai); kava; kavos aromatinės medžiagos; kavos gėrimai; kavos gėrimai su pienu; kavos pakaitalai; kečupas (pomidorų padažas); kepimo milteliai; kepimo soda (sodos bikarbonatas kepimo reikmėms); kepiniai; kepinių aromatinės medžiagos (išskyrus eterinius aliejus); kepinių glajus (cukraus glajus); kepinių

sausieji mišiniai; kepinių tešla; konditerijos gaminiai; konditerijos gaminiai (Kalėdų eglutėms puošti); konditerijos gaminiai su migdolais; konditerinė tešla; konservuotos prieskoninės žolės (prieskoniai); kramtomoji guma; krekeriai (užkandžių sausainiai); kukurūzai (malti); kukurūzai (skrudinti); kukurūzai (smulkinti); kukurūzai (spraginti); kukurūzų dribsniai; kukurūzų košė; kukurūzų kruopos; kukurūzų miltai; kukurūzų spragėsiai; kumpio aptepai; kuskusas (manų kruopos); kvapieji pipirai; kviečių gemalai (žmonių maistui); kvietiniai miltai; lakricos lazdelės (konditerija); lakštiniai (makaronai); ledai; ledas (šaldymui); ledinukai; ledų rišamosios medžiagos; lukštenti miežiai; lukštentos avižos; maistinės aromatinės medžiagos (išskyrus eterinius aliejus); maistinės kruopos; maistinis krakmolas; maisto konservavimo druska; maisto produktų esencijos (išskyrus eterines esencijas ir eterinius aliejus); majonezas; makaronai; makaronų padažas; makaronų tešla; malti česnakai (prieskoniai); maltozė; manų kruopos; marcipanai; marinatai; medus; melasa (maistui); melasos sirupas; mėsa įdaryti koldūnai; mėsėčiai (koldūnai); mėsos minkštinimo medžiagos (naudojamos namų sąlygomis); mėsos padažai; mėtos (konditerijai); mielės; miežiniai miltai; migdoliniai sausainiai (konditerijos gaminiai); migdolų tešla; miltai; miltiniai konditerijos gaminiai; miltiniai maisto produktai; miltinių maisto produktų tešla; muskatų riešutai; natūralios saldinamosios medžiagos; natūralus ar dirbtinis ledas; neraugintа duona; neskrudinta kava; padažai (uždarai); palmių cukrus; paprikos (prieskoniai); paruošti lakštinių patiekalai; pastilės (konditerija); pestas (padažas); picos; pipirai; pyragai; pyragai su aštriu vaisių įdaru (quiches); pyragai su mėsos įdaru; pyragai su pašteto įdaru; pyragaičiai su įdaru (kepiniai); pyragėliai su daržovių įdaru (pavasariniai pyragėliai); pyragų tešla; plaktos grietinėlės tirštikliai; ploni makaronai (vermišeliai); pomidorų padažas; pralinė (trinti riešutai su cukrumi); prieskoniai; prieskoniai (aštrieji); prieskoniai (kvapieji); prieskoniai (padažai); pudingai; pupiniai miltai; raugai; riešutų miltai; ryžiai; ryžių kepiniai; ryžių pudingas; ryžių užkandžiai; rupūs kukurūziniai miltai; sago kruopos; saldainiai (ledinukai); saldainiai su minkštu įdaru; saldieji konditerijos gaminiai; saldymedžiai (konditerija); saldus pieniškas padažas su miltais; saldžios bandelės; saldžiosios kepinių puošmenos; salierų druska; salyklas (žmonių valgiui); salykliniai sausainiai; salyklo ekstraktas (maistui); salotų uždarai; sausainiai; sėmenys (žmonių maistui); smulkinti miežiai; sojiniai miltai; sojos pupelių pasta (prieskoniai); sojų padažas; spagečiai; sumuštiniai; sūrainiai (sumuštiniai); suši; šafranas (prieskonis); šaldytas jogurtas (konditeriniai ledai); šaltmėtiniai saldainiai; šerbetas (ledai); šokoladas ir šokoladiniai saldainiai; šokoladinės kepinių puošmenos; šokoladiniai putėsiai; šokolado gėrimai; šokolado gėrimai su pienu; šokoladu glaistyti riešutai; tapijoka; tapijokos miltai; tešla; tešlainiai; tešlos fermentai; tirštieji uždarai su vaisiais (prieskoniai); tirštikliai (valgių virimui); tortai; tortiljos; trauktinės (ne gydomosios); vafliai; vaisiniai ledai; vaisių drebučiai (konditerija); vaisių tyrės (padažai); valgomieji ledai; valgomoji druska; valgomųjų ledų rišamosios medžiagos; valgomųjų ledų sausieji mišiniai; vanilė (aromatinė medžiaga); vanilinas (vanilės pakaitalas); vermišeliai (makaronai); vyno akmuo (kalio tartratas) (kulinarijos reikmėms); žemės riešutų konditerijos gaminiai; žvaigždanyžiai.

31 alavijai (augalai); aliejaus išspaudos; apyniai; apynių spurgai; augalai; augalų sėklos; austrės (gyvos); avižos; cezalpinijos (pašarams); cukranendrės; cukranendrių išspaudos (neapdorotos); daigintos sėklos (botanikos reikmėms); dėsliųjų paukščių preparatai; dygliuotieji omarai (gyvi); dilgėlės; dumbliai (maistui arba pašarui); džiovinti augalai (puošybai); džiovintos gėlės (puošybai); ėdesiai; galvijinė druska; galvijų pašarai; gėlių svogūnėliai; gyvi gyvuliai; gyvi naminiai paukščiai; gyvulių kraikas; gyvulių kramtalai; gyvulių penėjimo preparatai; grybiena (dauginimui); grūdai (javai); grūdų atliekos (pašarams); holoturijos (gyvos); javų apdorojimo atliekos (pašarui); jūros dumbliai (maistui arba pašarui); kadagių uogos; Kalėdų eglutės; kambarinių gyvūnėlių ėdesiai; kambarinių gyvūnų gėrimai; kambarinių gyvūnų kvapusis smėlis (kraikas); kambarinių gyvūnų smėliuotas popierius (kraikas); kiaukutiniai vėžiagyviai (gyvi); kokosų riešutai; kokosų riešutų kevalai; kolamedžių riešutai; kopra; kraikinės durpės; krūmai; kruopos (lesalui); kukurūzai; kukurūzų išspaudos (galvijams); kviečiai; kviečių gemalai (pašarui); lašišos (gyvos); lazdynų riešutai; lesalas; mediena su žieve; medienos drožlės (masei gaminti); medžiai; medžių kamienai; miežiai; migdolai (vaisiai); naminių gyvulių penėjimo preparatai; natūrali velėna; natūralios gėlės; natūralių gėlių vainikai; neapdirbtos kamščiamedžių žievės; neapdoroti javų grūdai; neapdoroti ryžiai; neapdorotos kakavos pupelės; neapdorotos saldžiavaisių pupmedžių pupos; neapdorotos valgomosios sezamų sėklos; nepjautinė mediena; omarai (gyvi); palmės (medžiai); palmių lapai; pašarai; pašarai (gyvuliams penėti); pašarinės išspaudos; pašarinės kalkės; pašarinės mielės; pašariniai grūdai; pašariniai miltai; perekliai kiaušiniai (apvaisinti); pipirai (augalai); puskrūmiai; pušų kankorėžiai; rapsų išspaudos (galvijams); riešutai (vaisiai); ryžių miltai (pašarui); rožių krūmai; rugiai; salyklas (gėrimams gaminti); sardinės (gyvos); sėlenos; sėlenų gėralas (gyvuliams); sėmenys (pašarui); sėmenų miltai (pašaras); sėmenų miltai (pašarui); sepijų kaulai (lesalui); silkės (gyvos); skysti mišiniai (penimieji ėdalai); sodinimo sėklos; sodinukai; spirito varyklų distiliavimo atliekos; stiprinamieji pašarai; svogūnėliai; šakniavaisiai (maistui); šiaudai (pašaras); šiaudų kraikas; šiaudų mulčias; šienas; šilkaverpiai; šilkaverpių kiaušinėliai; šunų paplotėliai; švieži agurkai; švieži aguročiai; švieži apelsinai; švieži artišokai; švieži burokai; švieži citrusiniai vaisiai; švieži česnakai; švieži grybai; švieži kaštainiai; švieži lęšiukai; švieži moliūgai; švieži porai; švieži rabarbarai; švieži svogūnai; švieži špinatai; švieži trumai (triufeliai); švieži vaisiai; švieži žemės riešutai; švieži žirneliai; šviežios alyvuogės;

šviežios bulvės; šviežios cikorijos; šviežios citrinos; šviežios daržovės; šviežios prieskoninės žolės; šviežios pupos; šviežios salotos; šviežios uogos; šviežios vynuogės; trūkažolių šaknys; tunai (gyvi); vaisių atliekos (išspaudos); vaisių išspaudos; valgomieji moliuskai (gyvi); veisliniai gyvuliai; vėžiagyviai (gyvi); vėžiai (gyvi); vynuogienojų atramos; žalios žievės; žemės riešutų išspaudos (pašarui); žemės riešutų miltai (pašarui); žiedadulkės (žaliava); žlaugtai; žlaugtai (pašarams); žuvavimo masalas (gyvi); žuvys (gyvos); žuvų ikrai; žuvų miltai (pašarui); žvėrynų gyvūnai.

35 algalapių parengimas; artistų verslo vadyba; biuro mašinų ir įrengimų nuoma; buhalterinė apskaita; dokumentų dauginimas; duomenų paieška kompiuterių rinkmenose (kitiems); ekonominis prognozavimas; fotokopijavimas; fotokopijavimo mašinų nuoma; gyvenimo aprašymų rašymas (kitiems); importo ir eksporto agentūros; informacijos rinkimas kompiuterinėse duomenų bazėse; informacijos sisteminimas kompiuterinėse duomenų bazėse; interneto prekyviečių teikimas prekių ir paslaugų pardavėjams bei pirkėjams; kainų palyginimo paslaugos; komercijos ar pramonės vadybos pagalba; komercinė informacija ir patarimai vartotojams (konsultacijų teikimas); komercinės informacijos agentūros; komercinės ir verslo kontaktų informacijos teikimas; komercinio tarpininkavimo paslaugos; kompensavimo programų verslo valdyba (kitiems); kompiuterinių duomenų bazių duomenų atnaujinimas ir priežiūra; kompiuterizuotas rinkmenų (bylų) tvarkymas; laikraščių užsakymas (kitiems); laisvai samdomų paslaugų teikėjų verslo vadyba; madų šou rengimas pardavimo skatinimo reikmėms; maketavimo paslaugos reklamos tikslams; mažmeninė ir didmeninė prekyba farmacijos, veterinarijos ir higienos preparatais bei medicinos reikmenimis; modelių paslaugos (reklamos reikmėms ar pardavimui skatinti); mokesčių apskaičiavimas; mokesčių deklaracijų pildymas; mugių rengimas (komercijos ar reklamos reikmėms); naujienų apžvalgų paslaugos; nuomonių tyrimas; paieškos sistemos optimizavimas; pardavimas aukcione; pardavimo stendų nuoma; parduotuvių vitrinų puošimas (tvarkymas); parodų rengimas (komercijos ar reklamos reikmėms); paslaugų nuoma (verslo pagalba); pavyzdžių platinimas; personalo komplektavimas; personalo vadybos konsultacijos; pranešimų užrašymas (įstaigų veikla); prekybos sandorių derybos ir susitarimai (tretiesiems asmenims); prekių pardavimo skatinimas (kitiems); prekių pateikimas žiniasklaidoje pardavimo reikmėms; prekių rodymas; prekių užsakymų administracinis tvarkymas; psichologinis testavimas personalo parinkimo reikmėms; radijo reklama; reklama; reklama „mokėk už paspaudimą“; reklama paštu; reklaminės medžiagos kūrimas; reklaminės medžiagos nuoma; reklaminės medžiagos tobulinimas; reklaminių filmų gamyba; reklaminių skelbimų platinimas; reklaminių tekstų rašymas; reklaminių tekstų skelbimas; reklamos agentūros; reklamos laiko nuoma žiniasklaidoje; reklamos pristatymas paštu; reklamos stendų (skelbimo lentų) nuoma; reklamos vietų nuoma; rėmėjų paieška; rinkodara; rinkos nagrinėjimas; rinkotyra; samdos agentūros; sąskaitų būklės apyskaitų sudarymas; sąskaitų-faktūrų išrašymas; savikainos analizė; sekretoriavimas; skelbimų klijavimas; smulkių prekių pardavimo automatų nuoma; spausdinimas (mašinėle); statybų verslo projektų vadyba; statistinių duomenų rinkimas; stenografavimas; svetainės duomenų srauto optimizavimas; tekstų dorojimas; telefoniniai atsakymai (kai abonentas nepasiekiamas); telekomunikacinių paslaugų užsakymas (kitiems); telerinkodaros paslaugos; televizijos reklama; tiekimo paslaugos kitiems (prekių ir paslaugų pirkimas kitiems verslams); trečiųjų asmenų prekių ir paslaugų licencijavimo komercinis administravimas; užsakomosios administracinio valdymo paslaugos įmonėms; verslo auditas; verslo efektyvumo (veiksmingumo) specialistų paslaugos; verslo informacija; verslo informacijos teikimas visuotinio kompiuterių tinklo svetainėse; verslo nagrinėjimas; verslo operacijų įvertinimas; verslo organizavimo konsultacijos; verslo patikrinimai; verslo perkėlimo paslaugos; verslo specialistų konsultacijos; verslo tyrimai; verslo vadyba (sportininkams); verslo vadybos ir organizavimo konsultacijos; verslo vadybos konsultacijos; verslo vadybos pagalba; verslo vadybos patarėjų paslaugos; viešas reklamavimas; viešasis elektroninis reklamavimas kompiuterių tinkle; viešbučių verslo vadyba; visuomenės informavimas.

42 apsaugos nuo kompiuterinių virusų paslaugos;architektų konsultacijos;architektų paslaugos; audinių bandymai; bakteriologiniai tyrimai; biologiniai tyrimai; chemikų paslaugos; cheminė analizė; cheminiai tyrimai; debesų kompiuterija; debesų nusodinimas; dokumentų skaitmeninimas (skenavimas); drabužių modeliavimas; duomenų ar dokumentų konvertavimas iš fizinių laikmenų į elektronines laikmenas; elektroninių duomenų saugojimas; energijos auditas; eskizų darymas (pramoninis dizainas); fizika (tyrimai); geologinė paieška; geologinė žvalgyba; geologiniai tyrinėjimai; informacinių technologijų (IT) konsultavimo paslaugos; informacinių technologijų užsakomosios paslaugos; interjero dizainas; internetinių paieškos sistemų parūpinimas; inžinerija; inžineriniai darbai (ekspertizė); kalibravimas (matavimai); kartografijos paslaugos; klinikiniai tyrimai; kokybės tikrinimas; kokybinis vilnų įvertinimas; kompiuterinės programinės įrangos įtaisymas; kompiuterinių technologijų ir programavimo informacijos teikimas visuotinio kompiuterių tinklo svetainėse; kompiuterinių technologijų konsultacijos; kompiuterių aparatinės įrangos projektavimo ir tobulinimo konsultacijos; kompiuterių duomenų atkūrimas; kompiuterių nuoma; kompiuterių programinės įrangos atnaujinimas; kompiuterių programinės įrangos konsultacijos; kompiuterių programinės įrangos priežiūra; kompiuterių programinės įrangos projektavimas; kompiuterių programų dubliavimas; kompiuterių programų ir duomenų konvertavimas (ne

fizinis); kompiuterių programų nuoma; kompiuterių programų rengimas; kompiuterių sistemų analizė; kompiuterių sistemų projektavimas; kompiuterių sistemų stebėsena per nuotolinę prieigą; kompiuterių svetainių (visuotinio kompiuterių tinklo svetainių) priskyrimas; konsultacijos dėl energijos taupymo; kosmetikos tyrimai; mechanikos tyrimai; medžiagų bandymai; meninio dizaino paslaugos; meno kūrinių tikrumo nustatymas; meteorologinė informacija; miestų planavimas; mokslinė informacija, patarimai ir konsultacijos dėl taršos anglies dioksidu mažinimo; moksliniai tyrimai; mokslinių laboratorijų paslaugos; naftos gręžinių bandymai; naftos telkinių paieška; naftos žvalgyba; naudotinų naftos telkinių tyrimai; naujų produktų tyrimas ir kūrimas (paslaugos kitiems); nuotolinis atsarginių duomenų kopijavimas; orų prognozavimas; povandeniniai tyrinėjimai; pramoninis konstravimas; programinė įranga kaip paslauga (SaaS); rašysenos tyrimas (grafologija); serverių priegloba; stačiojo miško kokybinis įvertinimas; statybų projektavimas; taros ir pakuočių dizainas; techniniai tyrimai; techninių projektų tyrimai; technologinės konsultacijos; telekomunikacinių technologijų konsultacijos; tyrimai aplinkosaugos srityje; topografinių nuotraukų darymas; transporto priemonių techninė apžiūra; vandens tyrimai; visuotinio kompiuterių tinklo svetainių kūrimas ir palaikymas kitiems; visuotinio kompiuterių tinklo svetainių projektavimo konsultacijos; žiniatinklio serverių nuoma.

---

(111) **71878**
(151) 2015 09 28
(210) 2015 0012
(220) 2015 01 05
(181) 2025 01 05
(732) MB ENERGY ADVICE, Ašmenos 2-oji g. 33-14, LT-44493 Kaunas, LT
(540)



(531) 26.4, 29.1
(591) žalia, mėlyna, pilka, tamsiai pilka.
(511)
9 įrašytos kompiuterių programos.
42 kompiuterinių technologijų ir programavimo informacijos teikimas visuotinio kompiuterių tinklo svetainėse; kompiuterių programų nuoma; programinė įranga kaip paslauga (SaaS).

---

(111) **71879**
(151) 2015 09 28
(210) 2015 0013
(220) 2015 01 05
(181) 2025 01 05
(732) UAB „BITĖ LIETUVA“, Žemaitės g. 15, LT-03504 Vilnius, LT
(740) Gediminas Pranevičius, 54, Advokatų kontora VARUL, Konstitucijos pr. 7, LT-09308 Vilnius, LT
(540)

Bitės planas numeris 1

(511)
38 telekomunikacijos; telefono ryšiai; telekomunikacinio prijungimo prie visuotinio kompiuterių tinklo parūpinimas; duomenų perdavimas telekomunikacinėmis priemonėmis; vaizdo ir garso turinio telekomunikacinės prieigos teikimas; prieigos prie visuotinio kompiuterių tinklo teikimas.

---

(111) **71880**
(151) 2015 09 28
(210) 2015 0014
(220) 2015 01 05
(181) 2025 01 05
(732) UAB „BITĖ LIETUVA“, Žemaitės g. 15, LT-03504 Vilnius, LT
(740) Gediminas Pranevičius, 54, Advokatų kontora VARUL, Konstitucijos pr. 7, LT-09308 Vilnius, LT
(540)

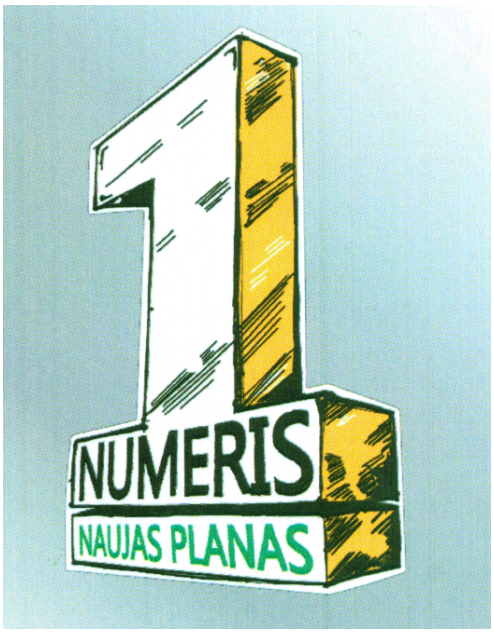

(531) 26.15, 27.7, 29.1
(591) žalia, balta, juoda, geltona, pilka.

(511)

38 telekomunikacijos; telefono ryšiai; telekomunikacinio prijungimo prie visuotinio kompiuterių tinklo parūpinimas; duomenų perdavimas telekomunikacinėmis priemonėmis; vaizdo ir garso turinio telekomunikacinės prieigos teikimas; prieigos prie visuotinio kompiuterių tinklo teikimas.

---

(111) **71881**

(151) 2015 09 28

(210) 2015 0021

(220) 2015 01 06

(181) 2025 01 06

(732) VIKTORIJA RAMOŠKIENĖ, Pušų g. 2-1, Dvariškių vs., Riešės sen., Vilniaus r., LT

(540)



(531) 2.9, 5.7, 27.1, 29.1

(591) oranžinė.

(511)

25 albos; antbačiai (trumpos blauzdinės); apatiniai baltiniai; apatiniai marškiniai; apatinukai; apavas; apsiaustai; arnotai; ašuočių pluošto avalynė; ausinės (drabužiai); avalynė; avalynės padai; avalynės priekinės dalys; avalynės priešslydžio įtaisai; avalynės rantai; avalynės užkulniai; avalynės viršutinės dalys; batai; batų vidpadžiai; batviršiai; bažnytiniai drabužiai; berankoviai sportiniai marškinėliai; beretės; blauzdinės (getrai); blauzdinių raiščiai; boa (moteriški šalikai); bridžiai (kelnės); chalatai; cilindrai (skrybėlės); darbinės palaidinės; darbiniai drabužiai; didelės spalvotos skarelės (kaklaskarės); diržai (juostos); diržinės piniginės (apranga); drabužiai, apranga; drabužių apykaklės; drabužių diržai; drabužių kišenės; dušo kepurės; dviratininkų drabužiai; džemperiai (puloveriai); futbolo batai; futbolo batų kapliukai; gabardino drabužiai; galvos apdangalai; gatavi drabužiai; gatavi pamušalai (drabužių dalys); gimnastikos apranga; gimnastikos avalynė; glaudės; glaudinės (kelnės); glaudinės (šiltos kojinės); gobtuvai (drabužiai); juostos; jūreivių palaidinės (jūrinikės); kailinės mantijos; kailinės pelerinos; kailiniai (drabužiai); kaklaraiščiai; kaklaraiščiai plačiais galais; kaklaskarės (šalikai); kaliošai; kaspinai (plaukams) (drabužiai); keliaraiščiai; kelnaitės; kelnės; kelnių diržai; kepurės; kepurių snapeliai; kišeninės nosinaitės (drabužiai); klumpės; kojinės; kojinės (prakaitinės); kojinių laikikliai; kojinių užkulniai; kojų įmovos (išskyrus šildomas elektra); kombinezonai (drabužiai); korsetai; korsetai (apatiniai); kostiumai; kraiteliai (kūdikių drabužiai); kulnai; kumštinės pirštinės; liemenėlės; liemenės; liemenės (drabužiai); livrėjos; marškinėliai; marškiniai; marškinių antkrūtiniai; marškinių perpetės; maskarado kostiumai; maudymosi kelnaitės; maudymosi kepuraitės; maudymosi kostiumai; maudymosi sandalai; maudymosi šlepetės; megzti drabužiai; megztiniai; metaliniai avalynės apvadai; mitros (kepurės); moteriškos kelnaitės; movos (drabužiai); naktiniai akių raiščiai; naktiniai drabužiai; neperšlampamieji drabužiai; nėrinių skaros; nuimamosios apykaklės; odiniai drabužiai; odos pakaitalų drabužiai; palaidinės; paltai; paplūdimio avalynė; paplūdimio kostiumai; pasijoniai; pažastiniai; pėdkelnės; pelerinos; petnešos; pirštinės (drabužiai); pižamos; ponèai; popierinės kepurės (apranga); popieriniai drabužiai; prakaitiniai apatiniai drabužiai; priekakčiai (galvos apdangalai); prijuostės (drabužiai); puloveriai; pusbačiai; puskojinės; puskojinių laikikliai; rankogaliai; rankogaliai (drabužiai); sandalai; sarafanai; sariai (Indijos moterų rūbai); sarongai; seilinukai (ne popieriniai); sijonai; sijonkelnės; skaros; skrybėlės; skrybėlių karkasai; slidinėjimo pirštinės; slidžių batai; sportinė avalynė; sportiniai batai; sportiniai trikotažo gaminiai; striukės su gobtuvu; suknelės; suvarstomieji batai; šalikai; šalikai (šerpės); šydai (drabužiai); šiltos kojinės; šlikės; šliurės; švarkai, striukės; togos; trikotažo gaminiai; trumparankoviai marškinėliai; turbanai; uniformos; vaikų kelnaitės (drabužiai); vairuotojų drabužiai; vandens slidžių sporto kombinezonai; veltiniai (velti batai); vienuolių galvos apdangalai; vilnoniai megztiniai; vyriškos apatinės kelnaitės; viršutiniai drabužiai; vonios chalatai; žūklės liemenės.

---

(111) **71882**

(151) 2015 09 28

(210) 2015 0027

(220) 2015 01 08

(181) 2025 01 08

(732) UAB SAULIAUS VIKŠRAIČIO PLASTINĖS CHIRURGIJOS CENTRAS, Pilupėnų g. 2A, LT-48180 Kaunas, LT

(540)



(531) 2.3, 27.1, 27.5, 29.1
(591) tamsiai ruda, šviesiai ruda.
(511)

44 gydymo paslaugos; ligoninės; medicinos pagalba; plastinė chirurgija.

---

(111) **71883**
(151) 2015 09 28
(210) 2015 0029
(220) 2015 01 08
(181) 2025 01 08
(732) VŠĮ LIETUVOS LAISVOSIOS RINKOS INSTITUTAS, Literatų g. 8-4, LT-01125 Vilnius, LT
(540)



(531) 4.5, 26.1, 26.2, 29.1
(591) tamsiai mėlyna.
(511)

35 algalapių parengimas; artistų verslo vadyba; biuro mašinų ir įrengimų nuoma; buhalterinė apskaita; dokumentų dauginimas; duomenų paieška kompiuterių rinkmenose (kitiems); ekonominis prognozavimas; fotokopijavimas; fotokopijavimo mašinų nuoma; gyvenimo aprašymų rašymas (kitiems); importo ir eksporto agentūros; informacijos rinkimas kompiuterinėse duomenų bazėse; informacijos sisteminimas kompiuterinėse duomenų bazėse; interneto prekyviečių teikimas prekių ir paslaugų pardavėjams bei pirkėjams; kainų palyginimo paslaugos; komercijos ar pramonės vadybos pagalba; komercinė informacija ir patarimai vartotojams (konsultacijų teikimas); komercinės informacijos agentūros; komercinės ir verslo kontaktų informacijos teikimas; komercinio tarpininkavimo paslaugos; kompensavimo programų verslo valdyba (kitiems); kompiuterinių duomenų bazių duomenų atnaujinimas ir priežiūra; kompiuterizuotas rinkmenų (bylų) tvarkymas; laikraščių užsakymas (kitiems); laisvai samdomų paslaugų teikėjų verslo vadyba; madų šou rengimas pardavimo skatinimo reikmėms; maketavimo paslaugos reklamos tikslams; mažmeninė ir didmeninė prekyba farmacijos, veterinarijos ir higienos preparatais bei medicinos reikmenimis; modelių paslaugos (reklamos reikmėms ar pardavimui skatinti); mokesčių apskaičiavimas; mokesčių deklaracijų pildymas; mugių rengimas (komercijos ar reklamos reikmėms); naujienų apžvalgų paslaugos; nuomonių tyrimas; paieškos sistemos optimizavimas; pardavimas aukcione; pardavimo stendų nuoma; parduotuvių vitrinų puošimas (tvarkymas); parodų rengimas (komercijos ar reklamos reikmėms); paslaugų nuoma (verslo pagalba); pavyzdžių platinimas; personalo komplektavimas; personalo vadybos konsultacijos; pranešimų užrašymas (įstaigų veikla); prekybos sandorių derybos ir susitarimai (tretiesiems asmenims); prekių pardavimo skatinimas (kitiems); prekių pateikimas žiniasklaidoje pardavimo reikmėms; prekių rodymas; prekių užsakymų administracinis tvarkymas; psichologinis testavimas personalo parinkimo reikmėms; radijo reklama; reklama; reklama „mokėk už paspaudimą“; reklama paštu; reklaminės medžiagos kūrimas; reklaminės medžiagos nuoma; reklaminės medžiagos tobulinimas; reklaminių filmų gamyba; reklaminių skelbimų platinimas; reklaminių tekstų rašymas; reklaminių tekstų skelbimas; reklamos agentūros; reklamos laiko nuoma žiniasklaidoje; reklamos pristatymas paštu; reklamos stendų (skelbimo lentų) nuoma; reklamos vietų nuoma; rėmėjų paieška; rinkodara; rinkos nagrinėjimas; rinkotyra; samdos agentūros; sąskaitų būklės apyskaitų sudarymas; sąskaitų-faktūrų išrašymas; savikainos analizė; sekretoriavimas; skelbimų klijavimas; smulkių prekių pardavimo automatų nuoma; spausdinimas (mašinėle); statybų verslo projektų vadyba; statistinių duomenų rinkimas; stenografavimas; svetainės duomenų srauto optimizavimas; tekstų dorojimas; telefoniniai atsakymai (kai abonentas nepasiekiamas); telekomunikacinių paslaugų užsakymas (kitiems); telerinkodaros paslaugos; televizijos reklama; tiekimo paslaugos kitiems (prekių ir paslaugų pirkimas kitiems verslams); trečiųjų asmenų prekių ir paslaugų licencijavimo

komercinis administravimas; užsakomosios administracinio valdymo paslaugos įmonėms; verslo auditas; verslo efektyvumo (veiksmingumo) specialistų paslaugos; verslo informacija; verslo informacijos teikimas visuotinio kompiuterių tinklo svetainėse; verslo nagrinėjimas; verslo operacijų įvertinimas; verslo organizavimo konsultacijos; verslo patikrinimai; verslo perkėlimo paslaugos; verslo specialistų konsultacijos; verslo tyrimai; verslo vadyba (sportininkams); verslo vadybos ir organizavimo konsultacijos; verslo vadybos konsultacijos; verslo vadybos pagalba; verslo vadybos patarėjų paslaugos; viešas reklamavimas; viešasis elektroninis reklamavimas kompiuterių tinkle; viešbučių verslo vadyba; visuomenės informavimas.

36 akcijų ir obligacijų supirkimo ir pardavimo tarpininkavimas (vertybinių popierių makleriai); anglies dioksido kreditų pardavimo tarpininkavimas; antikvarinių daiktų įvertinimas; atsiskaitymų ne grynaisiais pinigais sistema (kliringas); banko operacijos; biržos kursų kitimo informacija; biržos maklerių paslaugos; būsto agentūros (butai); čekių patikrinimas; dalimis padengiamos paskolos; daugiabučių namų valdymas; debeto kortelių paslaugos; draudimas; draudimas nuo gaisro; draudimas nuo nelaimingų atsitikimų; draudimo informacija; draudimo konsultacijos; draudimo rizikos vertintojų (aktuarų) paslaugos; draudimo tarpininkavimas (draudimo makleriai); elektroninis pinigų pervedimas; faktoringas; finansavimo paslaugos; finansinė informacija; finansinė parama; finansinės analizės; finansinės informacijos teikimas visuotinio kompiuterių tinklo svetainėse; finansinės konsultacijos; finansinės veiklos vadyba; finansinis įvertinimas; finansinis įvertinimas (draudimo, banko operacijų, nekilnojamojo turto); finansinis įvertinimas stačio miško; finansinis vertinimas; finansinis vilnų įvertinimas; garantijos; gyvenamųjų patalpų nuoma; gyvybės draudimas; hipotekos paskolos; internetinė bankininkystė; investicijų fondai; išperkamosios nuomos finansavimas; jūrinis draudimas; juvelyrinių dirbinių (brangenybių) įvertinimas; kapitalo investavimas; kelioninių čekių išleidimas; kompensacinių mokėjimų finansinė vadyba (kitiems); kontorų nuoma (nekilnojamas turtas); kredito agentūros; kredito kortelių išleidimas; kredito kortelių paslaugos; labdaros fondų lėšų rinkimas; laidavimo įsipareigojimai; laidavimo paslaugos; lėšų investavimas; lombardų veikla; meno kūrinių įvertinimas; muitinės tarpininkų veikla (muitinės makleriai); nekilnojamojo turto agentūros; nekilnojamojo turto įvertinimas; nekilnojamojo turto nuoma; nekilnojamojo turto tarpininkavimas; nekilnojamojo turto valdymas; numizmatinis įvertinimas; nuompinigių rinkimas; paskolos (finansinės); pašto ženklų įvertinimas; patikėtinis (turto); patikėtinių veikla; pensijų mokėjimo paslaugos; pinigų keitimas; pinigų rinkliavų rengimas; pirkimo išsimokėtinai finansavimas; remonto įkainių įvertinimas (finansinis įvertinimas); saugojimas seifuose; savišalpos fondo paslaugos; skolinimas už vertybinius popierius; skolinimosi patarėjų paslaugos; skolų inkasavimo agentūros; statybos projektų finansų tvarkymas; sveikatos draudimas; tarpininkavimas (maklerių veikla); tarpuskaitos namai (finansiniai); taupomųjų bankų paslaugos; ūkių nuoma; verslo likvidavimo paslaugos (finansinės); vertybinių popierių išleidimas; vertybinių popierių supirkimo ir pardavimo tarpininkavimas (vertybinių popierių makleriai); vertybių saugojimas.

41 abonementinės bibliotekos; akademijos (mokymas); aprūpinimas sporto reikmenimis; asmeninių trenerių paslaugos (kūno rengybos treniruotės); atrakcionų parkai; bilietų agentūrų paslaugos (pramogos); cirkai; dekoracijų nuoma; diskotekų paslaugos; diskotekų vedėjų paslaugos; egzaminavimas; elektroninė darbalaukinė leidyba; elektroninių knygų ir žurnalų tiesioginis publikavimas; elektroninių publikacijų tiesioginis pateikimas per kompiuterių tinklą (ne parsisiunčiamųjų); estrados artistų paslaugos; filmų kūrimas (išskyrus reklaminius); fizinis lavinimas; fotografavimas; fotoreportažų rengimas; garso aparatūros nuoma; garso įrašų montavimas; garso įrašų nuoma; gestų kalbos vertimas; gimnastikos mokymas; gyvūnų dresavimas; golfo paslaugos; grožio konkursų rengimas; informacija apie poilsio ir pramogų renginius; instruktavimas; internatinės mokyklos; įrašų studijų paslaugos; kaligrafijos paslaugos; karaokės paslaugų parūpinimas; kasetinių vaizdo magnetofonų nuoma; kilnojamosios bibliotekos; kinematografijos reikmenų ir kino projektorių nuoma; kino filmų demonstravimas; kino filmų nuoma; kino juostų nuoma; kino studijos; klubų paslaugos (pramogos ar švietimas); knygų leidyba; kolokviumų rengimas ir vedimas; koncertų rengimas ir vedimas; konferencijų rengimas ir vedimas; kongresų rengimas ir vedimas; kultūros ar mokomųjų parodų rengimas; kūno rengybos treniruočių vedimas; lošimai; lošimo namų (kazino) paslaugos; loterijų rengimas; madų šou rengimas (pramogų reikmėms); mikrofilmavimas; miuzikholai; modelių parinkimas dailininkams; mokyklų paslaugos (švietimas); mokymas; mokymas (mažos grupės ar vieno asmens); muziejų aprūpinimas eksponavimo reikmenimis; muzikos komponavimo paslaugos; muzikos kūrimas; naktiniai klubai; ne reklaminių tekstų rašymas; neakivaizdinis mokymas; orkestrų paslaugos; pasilinksminimai; pobūvių rengimas; poilsio ir pramogų vietų paslaugos; poilsio stovyklų paslaugos (pramoginių); povandeninio plaukiojimo reikmenų nuoma; praktinis mokymas (parodomasis); pramoginių ar mokomųjų konkursų rengimas; pramoginių rodinių (šou) kūrimas; pramoginių rodinių (šou) rengimas; pramogos; pramogų informacija; pramogų paviljonų paslaugos; profesijos pasirinkimo konsultacijos; profesinis mokymas ir rengimas; profesinis perkvalifikavimas; radijo ir televizijos imtuvų nuoma; radijo ir televizijos programų rengimas; radijo pramoginės laidos; religinis švietimas; reporterių paslaugos; scenaristų paslaugos; seminarų rengimas ir vedimas;

simpoziumų rengimas ir vedimas; sporto aikščių nuoma; sporto įrenginių nuoma (išskyrus transporto priemones); sporto stovyklų paslaugos; sporto varžybų rengimas; sporto varžybų tvarkaraščių sudarymas; stadionų įrenginių nuoma; subtitravimas; sveikatos klubų paslaugos (sveikatinimas ir kūno rengybos treniruotės); šokių vakarų rengimas; švietimo informacija; švietimo paslaugos; teatro ar televizijos studijų apšvietimo priemonių nuoma; teatro dekoracijų nuoma; teatro spektakliai; tekstų maketavimo paslaugos (ne reklaminių tekstų); tekstų skelbimas (išskyrus reklaminius); televizijos pramoginės laidos; teniso kortų nuoma; tiesioginis muzikos pateikimas per kompiuterių tinklą (ne parsisiunčiamosios); tiesioginis vaizdo įrašų pateikimas per kompiuterių tinklą (ne parsisiunčiamųjų); tiesioginių laidų rengimas; ugdomasis vadovavimas (mokymas); vaikų darželiai; vaizdajuosčių (videokasečių) nuoma; vaizdajuosčių įrašymas; vaizdajuosčių redagavimas; vaizdo filmų demonstravimas; vertėjų žodžiu paslaugos; vertimai; videokamerų nuoma; vietų užsakymas spektakliams; zoologijos sodų paslaugos; žaidimų įrangos nuoma; žaidimų paslaugos, teikiamos tiesiogiai per kompiuterių tinklą; žaislų nuoma.

---

(111) **71884**
(151) 2015 09 28
(210) 2015 0033
(220) 2015 01 09
(181) 2025 01 09
(732) UAB „FUDIS“, Verkių g. 43-113, LT-09109 Vilnius, LT
(540)



(531) 26.4, 27.7, 29.1
(591) balta, oranžinė, juoda.
(511)
43 maisto ir gėrimų parūpinimo paslaugos.

---

(111) **71885**
(151) 2015 09 28
(210) 2015 0034
(220) 2015 01 09
(181) 2025 01 09
(732) UAB „LAVIGA“, Kęstučio g. 20, LT-87327 Telšiai, LT
(540)



(531) 10.3, 12.1, 29.1
(591) balta, juoda, šviesiai ruda, tamsiai ruda.
(511)
37 akmenų mūrijimas; alavavimas (pakartotinis); antikorozinis apdorojimas; antikorozinis transporto priemonių apdorojimas; apsauginių signalizacijų įrengimas ir taisymas; asfaltavimas; automobilių plovimas; automobilių techninė priežiūra ir taisymas; avalynės taisymas; baldų apmušalų taisymas; baldų apmušimas; baldų priežiūra; baldų restauravimas; baltinių lyginimas; baltinių skalbimas; barstymas smėliu; baseinų priežiūra; biuro įrangos įtaisymas, taisymas ir priežiūra; buldozerių nuoma; dailidžių paslaugos; degiklių taisymas ir techninė priežiūra; dezinfekavimas; dirbtinio sniego dangos darymo paslaugos; drabužių atnaujinimas; drabužių garinis lyginimas; drabužių pataisymas; drabužių taisymas; drabužių valymas; drėkinimo įrenginių įtaisymas ir taisymas; drenažo siurblių nuoma; dūmtraukių valymas; durų ir langų įstatymas; ekskavatorių nuoma; elektros linijų taisymas; elektros prietaisų įtaisymas ir taisymas; fabrikų statyba; fotografijos aparatų taisymas; gatvių valymas; giliųjų naftos ar dujų gręžinių gręžimas; graužikų naikinimas; gręžinių gręžimas; hidroizoliavimas (pastatų); iškabų dažymas ar taisymas; kailių priežiūra, valymas ir taisymas; karjerų naudojimo paslaugos; kasyba; katilų valymas ir taisymas; kelių šlavimo mašinų nuoma; kelių tiesimas; keltuvų įrengimas ir taisymas; kenkėjų naikinimas (ne žemės ūkyje); kino projektorių taisymas ir techninė priežiūra; kniedijimas; kompiuterių aparatūros įtaisymas, taisymas ir techninė priežiūra; kranų nuoma (statybos įrenginiai); krosnių, židinių įrengimas ir taisymas; laikrodžių taisymas; laivų statyba; lakavimas; langų valymas; lėktuvų priežiūra ir taisymas; liftų įrengimas ir taisymas; mašinų ir mechanizmų montavimas, techninė priežiūra ir taisymas; meno kūrinių restauravimas; mugių prekystalių ir parduotuvių

statyba; muzikos instrumentų restauravimas; naftotiekių tiesimas ir priežiūra; namų nugriovimas; odos gaminių valymas, taisymas ir priežiūra; oro kondicionavimo aparatų įtaisymas ir taisymas; padangų protektorių atnaujinimas; padangų vulkanizavimas (taisymas); pagalba sugedus transporto priemonei (taisymas); pastatų izoliavimas; pastatų sandarinimas; pastatų valymas (iš išorės); pastatų valymas (iš vidaus); pastolių rinkimas (statybinių); peilių galandimas; plytų mūrijimas; povandeninės statybos; povandeninis taisymas; priešgaisrinių signalizacijų įrengimas ir taisymas; raštuotų audinių valymas; ratų balansavimas; sandėlių statymas ir remontas; santechnikos darbai; saulės skėčių taisymas; sausasis valymas; seifų (kambarių) taisymas ir techninė priežiūra; seifų taisymas ir techninė priežiūra; sienų apmušimas; sienų tapetavimas; siurblių taisymas; skalbimas; skalbimas ir lyginimas; skalbimo mašinų nuoma; skėčių taisymas; spausdintuvų kasečių pildymas; spynų taisymas; statyba; statybos informacija; statybos įrenginių nuoma; statybos konsultacijos; statybų priežiūra; stogo dengimas; sudilusių ar iš dalies išardytų mašinų ir mechanizmų atnaujinimas; sudilusių ar iš dalies išardytų variklių atnaujinimas; šaldymo įrangos įtaisymas ir taisymas; šildymo įrangos įtaisymas ir taisymas; šlifavimas pemza; taisyklų informacija; telefonų įrengimas ir taisymas; tinkavimas; transporto priemonių akumuliatorių įkrovimas; transporto priemonių plovimas; transporto priemonių poliravimas; transporto priemonių sutepimas; transporto priemonių techninė priežiūra; transporto priemonių techninės priežiūros stotys (papildymas degalais ir remontas); transporto priemonių tepimas; transporto priemonių valymas; trukdžių slopinimas (elektriniuose aparatuose); uostų statyba; valymo mašinų nuoma; vandens užtvarų statyba (pylimai, bangolaužiai); vidaus ir išorės dažymas; virtuvės įrangos įtaisymas.

---

(111) **71886**
(151) 2015 09 28
(210) 2015 0055
(220) 2015 01 13
(181) 2025 01 13
(732) UAB „KLAIPĖDOS MĖSINĖ“, Šilgaliai, Pagėgių sav., LT-99307 Tauragės apskr., LT
(740) Virgina Adolfina Draugelienė, 8, UAB TARPINĖ, p.d. 1202, LT-01007, A. P. Kavoliuko g. 24-152, LT-04328 Vilnius, LT
(540)

BLINDOS

(511)

29 mėsa; sūdyti mėsos gaminiai; kiauliena; kiaulienos gaminiai; bekoniena; paukštienos gaminiai; jautienos gaminiai; konservuota mėsa; dešros; kumpiai; kepenų paštetas; mėsos drebučiai; mėsos ekstraktai; gyvuliniai riebalai maistui.

---

(111) **71887**
(151) 2015 09 28
(210) 2014 0565
(220) 2014 03 19
(181) 2024 03 19
(732) UAB „KAMPAS LT“, Mokslininkų g. 20, LT-08412 Vilnius, LT
(740) Vitalija Banaitienė, 55, UAB „Tarpinė“, p.d. 1202 LT-01007, A. P. Kavoliuko g. 24-152, LT-04328 Vilnius, LT
(540)



(531) 26.3, 26.7, 29.1
(591) žalia, juoda, tamsiai žalia, šviesiai žalia.
(511)

35 nekilnojamo turto reklama; informacijos rinkimas ir sisteminimas kompiuterinėse duomenų bazėse; reklaminės erdvės nuoma interneto svetainėse; verslo informacijos teikimas visuotinio kompiuterių tinklo svetainėse; reklaminės erdvės teikimas interneto svetainėse; verslo informacija; kainų palyginimo paslaugos; komercinės informacijos agentūros; komercinė informacija ir patarimai vartotojams (konsultacijų teikimas); verslo specialistų konsultacijos; pardavimas aukcione; prekių pateikimas žiniasklaidoje pardavimo reikmėms; reklaminių skelbimų platinimas; prekių pardavimo skatinimas (kitiems); prekių užsakymų administracinis tvarkymas; reklama; reklaminių tekstų skelbimas; reklaminių skilčių rengimas; reklamos agentūros; reklamos vietų nuoma; rinkodara; rinkotyra; viešas reklamavimas; viešasis elektroninis reklamavimas kompiuterių tinkle.

36 nekilnojamojo turto operacijos; nekilnojamojo turto agentūros; nekilnojamojo turto tarpininkų veikla (nekilnojamojo turto makleriai); pagalba įsigyjant nekilnojamąjį turtą; nekilnojamo turto patikėtinių paslaugos; būsto agentūros (butai); butų nuoma; draudimas; draudimo konsultacijos; nekilnojamojo turto įvertinimas; finansinis įvertinimas nekilnojamojo turto; kapitalo investavimas; nekilnojamojo turto nuomos agentūros; nekilnojamo turto tarpininkavimas; nekilnojamo turto valdymas; gyvenamųjų patalpų nuoma; kontorų nuoma (nekilnojamas turtas); nekilnojamojo turto nuoma; ūkių nuoma; nuompinigių rinkimas; pirkimo išsimokėtinai finansavimas; turto patikėtinis.

(111) **71888**
(151) 2015 09 28
(210) 2014 1282
(220) 2014 06 19
(181) 2024 06 19
(732) UAB „KRS“, Draugystės g.15A, LT-51227 Kaunas, LT
(740) Reda Žabolienė, 7, Advokatės Redos Žabolienės kontora METIDA, Verslo centras VERTAS, Gynėjų g. 16, LT-01109 Vilnius, LT
(540)



(531) 27.1, 27.5
(511)

35 reklama; prekių pardavimo skatinimas (kitiems); reklamos vadyba; reklama mokėk už paspaudimą; rinkodara; pirkėjų lojalumo programų paslaugos; komercinės informacijos teikimas per tiesiogines paslaugų platformas; verslo administravimas per tiesiogines paslaugų platformas; statistinių duomenų rinkimas; kompiuterizuotas duomenų bazių valdymas; ryšių su klientais valdymas (CRM); kainų palyginimo paslaugos; pardavimas aukcione; užsakymų administracinis tvarkymas; sąskaitų tvarkymas; sąskaitų valdymas per elektronines užsakymų sistemas; verslo patarimai ir informacija; vartotojų tyrimai; tiesioginė rinkodara; skatinamosios apdovanojimų programos skirtos produktų ir paslaugų pardavimui skatinti; prekių ir paslaugų pardavimo skatinimas (kitiems), platinant nuolaidų korteles; pardavimo, lojalumo, skatinamųjų, apdovanojamųjų ir reklaminių programų verslo vadybos organizavimas, vedimas ir stebėjimas; prekių, būtent maisto produktų ir gėrimų, farmacijos ir higienos preparatų, skalbimo medžiagų ir valymo preparatų, kūno ir grožio priežiūros preparatų, elektronikos prietaisų ir aparatų, fotografijos, optinių, svėrimo, matavimo, mokymo prietaisų ir aparatų, garso ar vaizdo įrašymo, perdavimo ar atkūrimo aparatūros, magnetinių duomenų laikmenų, įrašų diskų, duomenų dorojimo įrenginių ir kompiuterių, meistravimo, puošimo, raštinės ir mokyklinių reikmenų, namų apyvokos ir virtuvės reikmenų, virtuvės mašinų ir reikmenų, indų ir stalo įrankių, drabužių, avalynės, galvos apdangalų, tekstilės gaminių, kilimų, galanterijos prekių, odos gaminių, kelioninių reikmenų, muzikos instrumentų, sporto reikmenų, žaislų ir žaidimų, įrankių ir padargų, statybos, namų apyvokos ir sodininkystės reikmenų, pašarų ir gyvūnų reikmenų, augalų ir gėlių sukaupimas (išskyrus vežimą) kitiems, teikiantis pirkėjams galimybę patogiai apžiūrėti ir įsigyti tų prekių; paslaugų, būtent reklamos, verslo vadybos, verslo tvarkybos, įstaigų veiklos, draudimo, finansinių operacijų, piniginių operacijų, nekilnojamojo turto operacijų, statybos, telekomunikacijų, vežimo, prekių pakavimo ir sandėliavimo, kelionių rengimo, švietimo, mokymo, sportinės ir kultūrinės veiklos, vertimų, pramogų, mokslo ir technologijų tyrimų, projektavimo, pramoninės analizės ir tyrimų, kompiuterių programinės ir aparatinės įrangos projektavimo ir tobulinimo, juridinių, maisto ir gėrimų parūpinimo, laikino apgyvendinimo, medicinos, veterinarijos, žmonių ar gyvūnų higieninės ir grožio priežiūros, žemdirbystės, sodininkystės, ir miškininkystės, asmenų ir nuosavybės apsaugos, žmonių paieškos ir sekimo, drabužių nuomos, horoskopų sudarymo, vaikų ir gyvūnų priežiūros, internetinių socialinių tinklų, įvaikinimo agentūrų, laidojimo ir kremavimo, susitikimų, namų priežiūros paslaugų sukaupimas, teikiantis vartotojams galimybę jas patogiai palyginti ir įsigyti.

---

(111) **71889**
(151) 2015 09 28
(210) 2014 2203
(220) 2014 11 11
(181) 2024 11 11
(732) UAB „SUPER NAMAI“, Lukiškių g. 5-406, LT-01001 Vilnius, LT
(740) Mantas Meizeraitis, VETO LT advokatų profesinė bendrija, Ukmergės g. 223, LT-07156, Vilnius, LT
(540)

ŠEIMA

(511)

16 grafinė spausdintinė medžiaga; informaciniai biuleteniai; kalendoriai; katalogai; laikraščiai; periodiniai leidiniai; spausdintiniai leidiniai; žurnalai (periodiniai leidiniai).
35 mugių rengimas (komercijos ar reklamos reikmėms); parodų rengimas (komercijos ar reklamos reikmėms); radijo reklama; reklama; televizijos reklama; viešas reklamavimas; visuomenės informavimas.

---

(111) **71890**
(151) 2015 09 28
(210) 2014 2212
(220) 2014 11 12
(181) 2024 11 12
(732) MB „AUKSINIS POVAS“, Griunvaldo g. 8-28, LT-44330 Kaunas, LT

(540)



(531) 2.1, 9.1, 26.1, 27.5

(511)

35 mažmeninė ir didmeninė prekyba farmacijos, veterinarijos ir higienos preparatais bei medicinos reikmenimis.

---

(111) **71891**

(151) 2015 09 28

(210) 2014 2224

(220) 2014 11 13

(181) 2024 11 13

(732) UAB „GERO MAISTO AMBASADA“, Šv. Mykolo g. 4-1, LT-01001 Vilnius, LT

(740) Marius Daraškevičius, M. K. Čiurlionio g. 4-1, LT-03104, Vilnius, LT

(540)



(531) 26.1, 27.5, 27.5, 29.1

(591) juoda, tamsiai rožinė, rusva.

(511)

43 apgyvendinimo biurai (viešbučiai, pensionai); aprūpinimas maistu ir gėrimais; apšvietimo priemonių nuoma (ne teatrui ar televizijos studijoms); barų paslaugos; geriamojo vandens dalytuvų nuoma; gyvūnų pensionai; kavinės; kavos barai; kėdžių, stalų, staltiesių, stiklo dirbinių nuoma; kilnojamųjų statinių nuoma; laikino būsto parūpinimas; lopšeliai; maisto gaminimo (virimo, kepimo) aparatų nuoma; maisto produktų meninis pjaustinėjimas; moteliai; palapinių nuoma; pensionai (apstatyti kambariai ir maitinimas); pensionų rezervavimas; poilsio stovyklaviečių paslaugos; restoranai; savitarnos restoranai; senelių namai; susitikimo patalpų nuoma; trumpa patalpų nuoma; trumpo poilsio stovyklų paslaugos (nuomojamos patalpos); turizmo bazės; užkandinės; valgyklos; viešbučiai; viešbučių rezervavimas.

---

(111) **71892**

(151) 2015 09 28

(210) 2014 2226

(220) 2014 11 13

(181) 2024 11 13

(732) ANŽELIKA REKEVIČIENĖ, S. Žukausko g. 18-39, LT-49308 Kaunas, LT

(540)

CASA
CAPELLI

(531) 27.5

(511)

44 akušerinės paslaugos; akvakultūros paslaugos; alternatyviosios medicinos paslaugos; apvaisinimo in vitro paslaugos; aromaterapijos paslaugos; chiropraktika; daigynai; daržininkystė; depiliacija vašku; dirbtinio apsėklinimo paslaugos; farmacininkų konsultacijos; fizioterapija; gėlių aranžavimas; gydymo paslaugos; gyvulių auginimas; gyvūnų higieninė ir grožio priežiūra; globos namai; grožio salonai; kambarinių gyvūnėlių higieninė ir grožio priežiūra; kenkėjų naikinimas (žemės ūkyje, sodininkystėje ir miškininkystėje); kirpyklos; konservuoto kraujo saugyklų paslaugos; kraštovaizdžio projektavimas; ligoninės; logopedo paslaugos; manikiūras; masažas; medicininės įrangos nuoma; medicinos klinikų paslaugos; medicinos pagalba; medžių genėjimas (stačių); medžių sodinimas taršos anglies dioksidu subalansavimui; odontologijos paslaugos; optikų

paslaugos; ortodontinės paslaugos; piktžolių naikinimas; plastinė chirurgija; plaukų persodinimas; psichologų paslaugos; reabilitacijos įstaigos; receptų išrašymo farmacininkų paslaugos; sanatorijos; sanitarinių įrengimų nuoma; saunų paslaugos; sergančiųjų priklausomybės ligomis reabilitacija; slaugymas (medicininis); slaugos namai; sodininkystė; sodų ir parkų planavimas; soliariumų paslaugos; sveikatingumo centrai; sveikatingumo centrų paslaugos; sveikatos konsultacijos; sveikatos priežiūra; sveikstančiųjų slaugos namai; tatuiravimas; telemedicinos paslaugos; trąšų ir kitų žemės ūkio chemikalų barstymas iš oro ir nuo žemės; turkiškos pirtys; vainikų pynimas; vejų priežiūra; veterinarijos pagalba; viešosios pirtys higienos reikmėms; vizažistų paslaugos; žemės ūkio įrenginių nuoma.

---

(111) **71893**

(151) 2015 09 28

(210) 2014 2245

(220) 2014 11 17

(181) 2024 11 17

(732) AKCINĖ BENDROVĖ „NAUJOJI RINGUVA“, Staniūnų g.1, LT-35179 Panevėžys, LT

(540)

Ringuva CLEAN

(511)

3 alavijų preparatai (kosmetikos reikmėms); aliejai (kosmetikos reikmėms); aliejai (parfumerijai ir kvepalams); aliejai (tualeto reikmėms); aliejai (valymo reikmėms); alūno akmenėliai (sutraukiamosios priemonės); ambra (parfumerija); amoniakinis vanduo (lakusis šarmas) (ploviklis); antakių kosmetikos priemonės; antakių pieštukai; antistatiniai preparatai (namų ūkio reikmėms); apsaugos nuo saulės preparatai; aromatinės gėrimų medžiagos (eteriniai aliejai); aromatinės kepinių medžiagos (eteriniai aliejai); aromatinės medžiagos (eteriniai aliejai); aromatinis medis; aromatinis vanduo; atspaudžiamieji paveikslėliai (kosmetikos reikmėms); audinių minkštikliai (skalbimo reikmėms); augalų lapų blizgikliai; automobilių priekinių stiklų valymo skysčiai; baldų ir grindų poliravimo medžiagos; balinimo druskos; balinimo preparatai (kosmetikos reikmėms); balinimo soda; baltinimo kreida; balzamai (ne medicinos reikmėms); barzdos dažai; batsiuvių vaškas; batų blizgikliai; batų kremas; batų vaškas; bazinės gėlių kvepalų medžiagos; bergamočių aliejus; blakstienų kosmetikos preparatai; blizginimo preparatai; blizginimo vaškas; burnos kvapo gaivinimo juostelės; burnos skalavimo preparatai (ne medicinos reikmėms); chna (kosmetiniai dažai); citrinų eterinis aliejus; citronų eterinis aliejus; dantų balinimo geliai; dantų pastos, milteliai; dantų protezų poliravimo medžiagos; dantų protezų valymo preparatai; dažai (blakstienų ir antakių); dažų blukinimo preparatai; dažų šalinimo preparatai; deimantų dulkės (švitrai); dėmių valikliai; dezinfekcinis muilas; dezodoruojamasis muilas; dirbtinės blakstienos; dirbtiniai nagai; dirbtinių blakstienų klijai; dirbtinių plaukų klijai; dušo preparatai (asmeninės higienos ar dezodoravimo reikmėms) (tualeto reikmenys); eterinės esencijos; eteriniai aliejai; gabalinis muilas; gabalinis prausiamasis (tualetinis) muilas; galandimo preparatai; gaulterijų aliejus; gėlių ekstraktai (kvepalai); geraniolis; gydomasis muilas; gyvulių kosmetika; grimas; grimo preparatai; grimo valymo preparatai; grindų vaškas; grindų vaško valikliai (šveitimo preparatai); heliotropinas; ilgalaikio plaukų sugarbanojimo preparatų neutralizatoriai; indaplovių džiovinamosios medžiagos; įdegio preparatai (kosmetika); jazminų aliejus; jononas (parfumerija); juvelyrų krokas; kalio hipochloridas; kedrų eteriniai aliejai; klijai (kosmetikos reikmėms); korundas (švitrinė medžiaga); kosmetika; kosmetikos rinkiniai; kosmetinė pudra; kosmetinės kaukės; kosmetiniai dažai; kosmetiniai kremai; kosmetiniai pieštukai; kvapieji mišiniai (kvepalai); kvepalai; lako šalinimo preparatai (valikliai); levandų aliejus; levandų vanduo; liesinamieji kosmetikos preparatai; lyginimo preparatai (standinamieji); losjonai (kosmetikos reikmėms); losjonai po skutimosi; lūpų blizgiai; lūpų dažai; lūpų dažų dėklai; masažo geliai (ne medicinos reikmėms); metalų karbidai (švitrinės medžiagos); mėtos (parfumerijos reikmėms); mėtų esencija (eterinis aliejus); migdolų aliejus; migdolų muilas; migdolų pienas (kosmetikos reikmėms); mirkymo preparatai (skalbimo reikmėms); muilamedžių žievės (skalbiamosios); muilas; muilas (audinių spalvų gaivinimo reikmėms); muilas nuo kojų prakaitavimo; muilas nuo prakaitavimo; muskusas (parfumerija); nagų blizginimo preparatai; nagų dekoravimo lipdukai; nagų lakas; nagų priežiūros preparatai; naminių gyvūnėlių šampūnai; naminių gyvūnų dezodorantai; nesuteikiantis slidumo grindų vaškas; nesuteikiantis slidumo skystis grindims; nuovirų šalinimo buitiniai preparatai; nutekamųjų vamzdžių atkimšimo preparatai; odekolonas; odos balinimo kremai; odos priežiūros kosmetiniai preparatai; odų apsauginiai (blizginimo) preparatai; odų balinimo preparatai; odų tepalai (valomieji); odų vaškas; oro kvėpinimo preparatai; parfumerijos gaminiai; parketo vaškas; pemza; plaukų dažai; plaukų dažikliai; plaukų garbanojimo preparatai; plaukų lakas; plaukų losjonai; plaukų šalinimo preparatai (depiliatoriai); plaukų šalinimo vaškas; plovikliai (detergentai) (ne pramonės ir medicinos reikmėms); plovimo preparatai; poliravimo akmenys; poliravimo milteliai (krokas); poliravimo popierius; poliravimo preparatai; poliravimo tepalai; politūrų šalinimo preparatai (valikliai); pomados (kosmetikos reikmėms); popierinės servetėlės, įmirkytos kosmetiniais losjonais; purškiamieji burnos kvapo gaivikliai; riebalai (kosmetikos reikmėms); riebalų šalinimo priemonės (išskyrus naudojamas gamyboje); rišamosios medžiagos (kosmetikos reikmėms); rožių aliejus; rūdžių šalinimo preparatai; safrolis; sausieji baltinių kvepalai; sausieji šampūnai; sausojo valymo preparatai; sienų apmušalų valymo preparatai;

silicio karbidas (karborundas) (švitras); siūlų vaškas; siuvėjų vaškas; skalbimo soda; skalbinių balikliai; skalbinių balinimo preparatai; skalbinių blizgikliai; skalbinių krakmolas; skalbinių mėlis; skalbinių spalvų gaivikliai (buities reikmėms); skalbinių vaškas; skustuvų galandimo diržų pastos; skutimosi akmenėliai (sutraukiamosios priemonės); skutimosi muilas; skutimosi preparatai; smilkalai; smilkalai (kvapniosios medžiagos); smilkalų lazdelės; sodos šarmas; standikliai (skalbinių); stiklo audinys; suspaustas oras (buteliukuose) (purvo ir dulkių valymo reikmėms); šampūnai; šlifavimo preparatai; šlifavimo strypeliai, luiteliai; šveitimo preparatai; šveitimo skiediniai; švitrai; švitrai (korundiniai); švitrinis audinys; švitrinis audinys (korundinis); švitrinis popierius; švitrinis popierius (stiklinis); švitrinis popierius (korundinis); talko milteliai (tualeto reikmenys); tamponai (tualeto reikmenys); terpenai (eteriniai aliejai); terpentinas (riebalų šalinimo reikmėms); terpentino aliejus (riebalų šalinimo reikmėms); trepelis (poliravimui); tualetiniai preparatai nuo prakaitavimo; tualetinis pienelis; tualetinis vanduo; tualeto reikmenys; ūsų vaškas; valikliais impregnuotas audeklas; valymo preparatai; valomoji kreida; vandenilio peroksidas (kosmetikos reikmėms); vata (kosmetikos reikmėms); vatos tamponai su pagaliuku (kosmetikos reikmėms); vazelinas (kosmetikos reikmėms); vonių druskos (ne medicinos reikmėms); vonių kosmetiniai preparatai; vonių preparatai (ne medicinos reikmėms); vulkaniniai pelenai (valomieji); Žavelio vanduo; žmonių arba gyvūnų dezodorantai; žvaigždanyžių esencija.

---

(111) **71894**
(151) 2015 09 28
(210) 2014 2388
(220) 2014 12 08
(181) 2024 12 08
(732) LAIMONAS ZUTKIS, Maironio g. 16A-2, LT-44298 Kaunas, LT
(740) Lyra Tarnauskienė, 26, UAB „Patentinė ir teisinė apsauga“, Maironio g. 14B-1, LT-44298 Kaunas, LT
(540)



(531) 1.1, 27.1, 29.1
(591) geltona, tamsiai raudona, rožinė, juoda.
(511)
35 prekių rodymas; prekių pardavimo skatinimas (kitiems); viešas reklamavimas; viešasis elektroninis reklamavimas kompiuterių tinkle; visuomenės informavimas; prekių pateikimas žiniasklaidoje pardavimo reikmėms; parfumerijos, eterinių aliejų, kosmetikos, kosmetinių losjonų, kosmetinių kremų sukaupimas (išskyrus vežimą) kitiems, teikiantis pirkėjams galimybę patogiai apžiūrėti ir įsigyti tų prekių.

---

(111) **71895**
(151) 2015 09 28
(210) 2014 2389
(220) 2014 12 08
(181) 2024 12 08
(732) UAB „CATHEDRAL SQUARE HOTEL“, Universiteto g. 14, LT-01122 Vilnius, LT
(740) Aušra Pakėnienė, 50, AAA Law, J. Jasinskio g. 16 A, LT-03163 Vilnius, LT
(540)

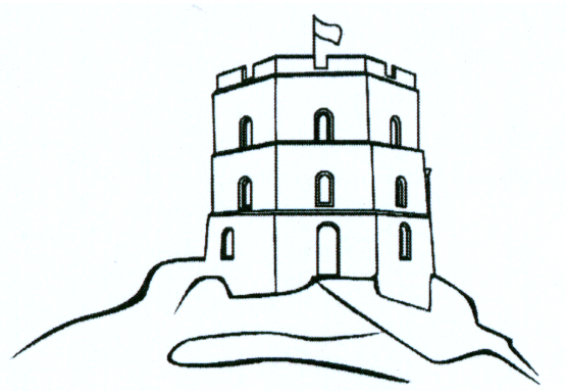

(531) 7.1
(511)
41 švietimas; mokymas; pramogos; pramoginių ar mokomųjų konkursų rengimas; kultūros ar mokomųjų parodų rengimas; pobūvių rengimas; poilsio ir pramogų vietų paslaugos; seminarų ir konferencijų rengimas.
43 maisto ir gėrimų parūpinimo paslaugos; laikinas apgyvendinimas; viešbučiai; kavinės; restoranai; barų paslaugos; susitikimų patalpų nuoma; trumpa patalpų nuoma; viešbučių rezervavimas.

---

(111) **71896**
(151) 2015 09 28
(210) 2014 2390
(220) 2014 12 08
(181) 2024 12 08
(732) UAB „VESVELA“, Verslo g. 8, LT-94102 Klaipėda, LT

(540)



(531) 1.5, 1.15, 26.4, 29.1

(591) tamsiai mėlyna, šviesiai mėlyna, balta.

(511)

29 ajvar (konservuotos paprikos); alavijai (žmonių maistui); albuminas (kulinarijos reikmėms); albumininis pienas; alginatai (kulinarijos reikmėms); alyvų aliejus (maistui); ančiuviai (žuvys); austrės (negyvos); baltymingasis pienas; bekoniena; buljonai; bulvių dribsniai; bulvių sklindžiai; bulvių traškučiai; cukruoti vaisiai; daržovių putėsiai; daržovių salotos; daržovių sriubų ruošiniai; daržovių sultys (maistui ruošti); datulės; dešros; dešros tešloje; dygliuotieji omarai (negyvi); drebučiai; džiovinti kokosų riešutai; džiovintos daržovės; gaivieji kiaušininiai kokteiliai; gyvuliniai riebalai (maistui); gyvulių kaulų smegenys (maistui); grietinė; grietinėlė (pieno produktas); grietininis kremas; holoturijos (negyvos); humusas (avinžirnių pasta); ikrai; imbierinė uogienė; jauniklių paukštiena; jogurtas; jūros dumblių ekstraktai (maistui); jūrų moliuskai (negyvi); kakavos sviestas; kefyras; kepenys; kepenų pastos; kepenų paštetas; kiauliena; kiaulienos gaminiai; kiaušiniai; kiaušinių baltymai; kiaušinių milteliai; kiaušinių tryniai; kimči (fermentuotos daržovės); kokosų aliejus; kokosų riebalai; kokosų sviestas; kompotai; konservuota mėsa; konservuota mėsa (skardinėse); konservuota žuvis; konservuota žuvis (skardinėse); konservuoti česnakai; konservuoti grybai; konservuoti lęšiukai; konservuoti svogūnai; konservuoti trumai (grybai); konservuoti vaisiai; konservuoti vaisiai (skardinėse); konservuoti žirneliai; konservuotos alyvos; konservuotos daržovės; konservuotos daržovės (skardinėse); konservuotos pupos; konservuotos sojų pupelės (maistui); kornišonai (jauni agurkėliai); kraujinė dešra; krevetėlės (negyvos); krevetės (negyvos); kroketai; kukurūzų aliejus; kumysas; kumpiai; lašišos; laukinių paukščių bei žvėrių mėsa (laukiniena); lecitinas (kulinarijos reikmėms); lydyti kiauliniai taukai; maistiniai riebalai; maistiniai žuvų klijai; margarinas; marmeladas; mėsa; mėsos drebučiai; mėsos ekstraktai; midijos (negyvos); moliuskai (negyvi); naminiai paukščiai (mėsos produktai); neriebūs bulvių traškučiai; obuolių tyrė; omarai (negyvi); palmių aliejus (maistui); palmių riešutų aliejus (maistui); paruošti riešutai; paruošti žemės riešutai; paruošti žuvų ikrai; paruoštos saulėgrąžų sėklos; paruoštos sėklos; pektinas (kulinarijos reikmėms); pienas; pieno fermentai (kulinarijos reikmėms); pieno gėrimai (pieno pagrindu); pieno išrūgos; pieno kokteiliai; pieno produktai; pieno raugas (sūriams gaminti); pikalilis (marinatas su pjaustytomis daržovėmis ir aštriais prieskoniais); pikuliai; plakta grietinėlė; pomidorų pasta; pomidorų piurė; pomidorų sultys (maistui ruošti); rapsų aliejus (maistui); rauginti kopūstai; razinos; riaženka (fermentuotas kaitintas pienas); riebalinės medžiagos (maistinių riebalų gamybai); riebūs sumuštinių mišiniai; rūgpienis; sardinės; saulėgrąžų aliejus (maistui); sėmenų aliejus (kulinarijos reikmėms); sezamų aliejus; sezamų sviestas; silkės; skrudinti jūros augalai; smulkinti migdolai; sojos pienas (pieno pakaitalas); sojų pupelių varškė; spanguolių padažai (kompotai); spiritu konservuoti vaisiai; sraigių kiaušinėliai (maistui); sriubos; sriubų koncentratai; sriubų ruošiniai; sūdyta žuvis; sūdyti mėsos produktai; sultiniai; sultinių koncentratai; sultinių ruošiniai; sūris; sutirštintas pienas; sviestas; šaldyti vaisiai; šilkaverpių lėliukės (žmonių maistui); šokoladinis sviestas; tunai; uogienės; vaisiniai užkandžiai; vaisių kompotai; vaisių minkštimas; vaisių salotos; vaisių traškučiai; vaisių želė; vaisių žievelės; valgomasis aliejus; valgomieji kaulų taukai; varškė; vėžiagyviai (negyvi); vėžiai (negyvi); virtos, keptos daržovės; žarnokai; želatina; žemės riešutų sviestas; žiedadulkės (paruoštos maistui); žuvies gaminiai; žuvys (negyvos); žuvų filė; žuvų miltai (žmonių maistui); žuvų putėsiai.

40 alavavimas; atliekų apdorojimas (perdirbimas); atliekų ir šiukšlių deginimas; atliekų ir šiukšlių naikinimas; audeklo apmetimas (staklėmis); audeklų impregnavimas; audinio kraštų apsiuvimas; audinių apdorojimas; audinių apdorojimas nuo degumo; audinių apdorojimas nuo glamžymosi; audinių apdorojimas nuo kandžių; audinių balinimas; audinių dažymas; audinių impregnavimas; audinių kirpimas; audinių parengtinis mirkymas ir džiovinimas (kad nebesitrauktų); audinių apdorojimas; audinių kalandravimas; audinių vėlimas; auksavimas; avalynės dažymas; boilerių nuoma; chromavimas; dantų technikų paslaugos; dažymas; dildymas; dygsniavimas; drabužių persiuvimas; drabužių siuvimas; energijos gamyba; fotografinių juostų ryškinimas; fotograviravimas; fotorinkimas; fotospauda; frezavimas; galvaninis auksavimas; galvanizavimas; galvanostegija; generatorių nuoma; gyvulių skerdimas; graviravimas (raižymas); graviravimas (raižymas) lazeriu; grūdų malimas; informacija apie medžiagų apdirbimą; iškamšų darymas; įmagnetinimas; kadmiavimas; kailių apdorojimas nuo kandžių; kailių blizginimas; kailių dažymas; kailių dirbimas; kailių švelninimas; kalvystės darbai; katilių paslaugos; keramikos

degimas; kino filmų apdorojimas; knygų įrišimas; langų spalvinimas (skaidriomis paviršinėmis dangomis); litavimas; litografija; maisto ir gėrimų konservavimas; maisto produktų rūkymas; maisto produktų šaldymas; medienos apdirbimas; medienos pjovimas (lentpjūvės); medžiagų apdorojimas nuo degumo; medžiagų kenksmingumo šalinimas; meno kūrinių rėminimas; metalizavimas; metalų grūdinimas; metalų liejimas; metalų mechaninis apdirbimas; mezgimo mašinų nuoma; miško ruoša; naftos perdirbimas; nikeliavimas; obliavimas; odinių pakinktų gaminimas; odos apdirbimas; odos dažymas; odų dirbimas (žalių); ofseto spauda; optinių stiklų šlifavimas; oro dezodoravimas; oro gaivinimas; oro kondicionavimo aparatų nuoma; oro šildymo aparatų nuoma; oro valymas; grafinių raštų spausdinimas; plonalakštis valcavimas; popieriaus apdorojimas; popieriaus apretavimas; rafinavimas; raktų išpjovimas; rauginimas; sidabravimas; siuvimas; siuvinėjimas; smėliasraučio apdirbimo paslaugos; spalvų skaidymo paslaugos; spausdinimas; stiklo pūtimas; šiukšlių ir atliekų perdirbimas; šiukšlių ir perdirbamų medžiagų rūšiavimas; šlifavimas; šveitimas; švitrinis poliravimas; tekstilės apdorojimas nuo degumo; tekstilės gaminių apretavimas; tekstilės gaminių dažymas; trafaretinė spauda; užsakytinis kailių dirbimas; užsakytinis medžiagų komplektavimas (kitiems); užšaldymo paslaugos; vaisių smulkinimas; vandens apdorojimas; varkalystė; vilnų karšimas; vulkanizavimas (medžiagų apdirbimas).

---

(111) **71897**
(151) 2015 09 28
(210) 2014 2402
(220) 2014 12 09
(181) 2024 12 09
(732) BAYADERA MANAGEMENT LIMITED, Karpenisiou 30, P. C., CY-1660 Nicosia, CY
(740) Marija Lenkutienė, 6, Patentinių paslaugų centras, UAB, J.Basanavičiaus g. 11, LT-03108 Vilnius, LT
(540)

KOZAK

(511)
33 svaigieji gėrimai (išskyrus alų).
(310)(320)(330) 78928/3, 2014 10 01, GE

---

(111) **71898**
(151) 2015 09 28
(210) 2014 2404
(220) 2014 12 09
(181) 2024 12 09
(732) UAB „SAVINGĖ“, Gedimino g. 42, LT-56126 Kaišiadorys, LT
(740) Jurga Petniūnaitė, 51, AAA Law, J. Jasinskio g. 16 A, LT-03163 Vilnius, LT
(540)

SAVINGĖ
ANNO 1991

(531) 26.11, 27.5, 27.7, 29.1
(591) žalsva, šviesiai žalia, žalia, tamsiai žalia, mėlyna, tamsiai mėlyna.
(511)
1 acetanhidridas (acto rūgšties anhidridas); acetatai (cheminės medžiagos); acetilceliuliozė (neapdorota); acetilenas; acetileno tetrachloridas; acetonas; acto rūgštis; aerozolių dujos; afišų klijai; agarai; akmens druska; akrilinės dervos (neapdorotos); aktinis; aktyvintosios anglys; akumuliatorių tirpalai nuo putojimo; alaus konservantai; alaus skaidrinimo ir konservavimo medžiagos; alavo dichloridas; albuminas (gyvūninė arba augalinė žaliava); albumino popierius; aldehidai; alginatai (maisto pramonei); alginatai (pramonės reikmėms); aliejai (maisto konservavimo); aliejai (odų dirbimo); aliejai (odų rauginimo); aliejinis cementas (glaistas); aliejų atskyrimo chemikalai; aliejų dispergatoriai; aliejų gryninimo chemikalai; aliejų skaidrinimo chemikalai; aliejų sugėrimo sintetinės medžiagos; aliuminio acetatas; aliuminio alūnas; aliuminio chloridas; aliuminio hidroksidas; aliuminio jodidas; aliuminio oksidas; aliuminio silikatas; alkaloidai; alkoholis; alūnas; americis; amoniakas (bevandenis); amoniakas (lakusis šarmas) (pramonės reikmėms); amoniakas; amoniakatai; amonio aldehidas; amonio alūnas; amonio chloridas; amonio druskos; amonio hidroksidas; angliavandeniai; anglies disulfidas; anglies rūgštis; anglies tetrachloridas; anglis; anglis (filtrų); anglių skalsinimo preparatai; anhidridai (rūgščių anhidridai); antifrizai; antiinkrustantai (medžiagos nuo apnašų); antistatikai (ne buities reikmėms); antranilo rūgštis; apdailos ir gruntavimo glitas (šlichtas); apnašų šalinimo preparatai; apnašų šalinimo preparatai (ne buities reikmėms); apretai (tekstilės); apsauginės suvirinimo dujos; argonas; arsenas; arsenito rūgštis; astatas; atklijavimo ir atskyrimo preparatai; atklijavimo medžiagos (cheminiai krakmolo skystinimo preparatai); atklijavimo preparatai; atominių reaktorių kuras; atsparumą ugniai suteikiantys preparatai; audinių įmirkymo (impregnavimo) chemikalai; audinių nelaidumo vandeniui chemikalai; audinių ryškinimo chemikalai; augalų augimo reguliavimo preparatai; aukso druskos; automobilių kėbulų glaistai; avalynės klijai; azotas; azoto trąšos; bakteriniai preparatai (ne

medicinos ir veterinarijos reikmėms); bakteriologiniai acetifikavimo preparatai; bakteriologiniai preparatai (ne medicinos ir veterinarijos reikmėms); balinančiosios žemės (tekstilės pramonei); baltymai (žaliava); bario junginiai; bario oksidas; bario sulfatas; baris; baritai; barito popierius; baterijų tirpalai nuo putojimo; bazės (cheminiai preparatai); bėgančias kojinių akis sulaikančios medžiagos; bentonitas; benzeno dariniai; benzeno eilės rūgštys; benzoinė rūgštis; berklis; betono konservantai (išskyrus dažus ir aliejus); betono putinimo cheminės medžiagos; betono rišamosios medžiagos; biocheminiai katalizatoriai; biologiniai preparatai (ne medicinos ir veterinarijos reikmėms); biologinių audinių kultūros (ne medicinos ar veterinarijos reikmėms); bismutas; bismuto baltasis (chemijos reikmėms); bismuto bazinis galatas; blyksčių lempų preparatai; blukinimo preparatai (blukikliai) (pramonės reikmėms); boksitai; boraksas (borato rūgštys); boro rūgštis (pramonės reikmėms); branduolinių reaktorių lėtikliai; bromas (chemijos reikmėms); bulvių krakmolas (pramonės reikmėms); celiuliozė; celiuliozės dariniai (cheminės medžiagos); celiuliozės esteriai (pramonės reikmėms); celiuliozės eteriai (pramonės reikmėms); cemento atsparumo vandeniui chemikalai (išskyrus dažus); cemento konservantai (išskyrus dažus ir aliejus); ceris; cezis; chemikalai nuo audinių dėmėjimosi; cheminės laboratorinės analizės medžiagos (ne medicinos ar veterinarijos reikmėms); cheminės medžiagos (pramonės reikmėms); cheminės medžiagos miškų ūkiui (išskyrus fungicidus, herbicidus, insekticidus ir parazitų naikinimo preparatus); cheminės medžiagos nuo kondensacijos; cheminės medžiagos žemės ūkiui (išskyrus fungicidus, herbicidus, insekticidus ir parazitų naikinimo preparatus); cheminiai aliejų priedai; cheminiai kondensaciniai preparatai; cheminiai preparatai mokslo reikmėms (ne medicinos ar veterinarijos reikmėms); cheminiai preparatai nuo dulsvėjimo (langų stiklams); cheminiai preparatai nuo kviečių ligų (kūlių); cheminiai preparatai nuo pelėsių; cheminiai preparatai nuo vynmedžių ligų; cheminiai reagentai (ne medicinos ar veterinarijos reikmėms); cheminiai tvirtikliai (gumos); cheminiai tvirtikliai (popieriaus); chirurginių tvarsčių lipniosios medžiagos; chloras; chloratai; chloridai; chlorido rūgštis (druskos rūgštis); chlorkalkės; cholio rūgštis; chromatai; chromato rūgštis; chrominės druskos; chromo alūnas; chromo druskos; chromo oksidas; cianidai; ciano druskos (cianidai); cianotipijos tirpalai; cimenas; cinkavimo preparatai; cinkavimo tirpalai; cirkonio dioksidas; citrinų rūgštis (pramonės reikmėms); dalieji cheminiai elementai; daliosios medžiagos (branduolinei energijai gauti); daržovių dygimo lėtikliai; dažų gamybos cheminiai preparatai; defoliantai; deguonis; dehidratacijos preparatai (pramonės reikmėms); dekstrinas (glitas); detergentai (gamybos reikmėms); diagnostiniai preparatai (ne medicinos ar veterinarijos reikmėms); diastazė (amilazė) (pramonės reikmėms); diatomitas; diatomitas (kizelgūras); diazotipinis popierius; diazoto monoksidas; dietileteris; dimetileteris (metilo eteris); dirbtiniai saldikliai (cheminiai preparatai); dirvožemio tręšimo preparatai; dirvožemis; dirvožemis (augalams); disprozis; distiliuotas vanduo; ditionitai; dolomitas (pramonės reikmėms); drėkinimo (vilgymo) preparatai (balinimo reikmėms); drėkinimo (vilgymo) preparatai (dažymo reikmėms); drėkinimo (vilgymo) preparatai (tekstilės pramonės reikmėms); drumstikliai (emalio ar stiklo); druska (nevalyta); druskos (galvaninių elementų); druskos (pramonės reikmėms); druskos (cheminiai junginiai); druskos (trąšos); druskos rūgštis (vandenilio chlorido rūgštis); dujų valymo preparatai; dūmtraukių valikliai (cheminės medžiagos); durpės (trąša); durpių puodeliai (daržininkystės reikmėms); elektroforeziniai geliai (ne medicinos ir ne veterinarijos reikmėms); emalių dažymo cheminės medžiagos; emalių drumstikliai; emalių gamybos cheminiai preparatai (išskyrus pigmentus); emulsikliai; epoksidinės dervos (neapdorotos); erbis; ėsdinimo preparatai (metalų); esteriai; etanas; eteriai; etilo alkoholis; etilo eteris; europis; farmacijos preparatų konservantai; fenolis (pramonės reikmėms); fermentai (chemijos reikmėms); fermentai (maisto pramonei); fermentai (pramonės reikmėms); fermentų preparatai (maisto pramonei); fermentų preparatai (pramonės reikmėms); fermis; ferocianidai; ferotipinės fotografinės plokštelės; fiksavimo tirpalai (fotografijai); fiksažas (fotografijai); filtravimo medžiagos (augalinės); filtravimo medžiagos (cheminiai preparatai); filtravimo medžiagos (mineralinės); filtravimo medžiagos (neapdoroti plastikai); filtravimo preparatai (gėrimų pramonei); filtravimo terpės (susmulkintos keraminės medžiagos); flokuliantai; fluoras; fluoro junginiai; fosfatai (trąšos); fosfato rūgštys; fosfolipidai; fosforas; fotografijos cheminiai preparatai; fotografijos redukavimo reagentai; fotografinės emulsijos; fotografinės plokštelės (jautrios šviesai); fotografiniai jautrikliai (sensibilizatoriai); fotografiniai ryškalai; fotografinis popierius; fotometrinis popierius; francis; fungicidų cheminiai priedai; gadolinis; gailusis šarmas; galato rūgštis (rašalui gaminti); galis; galvaninių baterijų druskos; gambyras; geležies druskos; gėlių konservantai; geteriai (chemiškai aktyvios medžiagos); gyvsidabrio druskos; gyvsidabrio oksidas; gyvsidabris; gyvulinės anglys; gyvūninės anglys; gyvūniniai baltymai (žaliava); gyvūninių anglių preparatai; gliceridai; glicerolis (pramonės reikmėms); glikolio eteris; glikolis; glitavimo preparatai; glitimas (maisto pramonei); glitimas (ne kanceliarijos arba buities reikmėms); glitimas (pramonės reikmėms); gliukozė (maisto pramonei); gliukozė (pramonės reikmėms); gliukozidai; glotniojo apdirbimo preparatai (plieno gamybai); grafitas (pramonės reikmėms); gramofono plokštelių atnaujinimo preparatai; gramofono plokštelių gaminimo mišiniai; granuliuotas molis augalų auginimui hidroponiniu būdu (substratas); gręžimo skiediniai; gręžimo skiedinių cheminiai priedai; gryninimo (valymo) preparatai; guanas;

gumiarabikas (pramonės reikmėms); gurjono balzamas (lakams gaminti); helis; hidratai; hidraulinių sistemų skysčiai; hidrazinas; hidrochloratai; hidroponinės augalų terpės (žemės ūkio reikmėms); holmis; humusas (puvenos); humusas (puvenos) mulčiavimui; indikatorinis popierius (cheminis); indikatorinis popierius (ne medicinos ar veterinarijos reikmėms); insekticidų cheminiai priedai; iterbis; itris; izotopai (pramonės reikmėms); jautrintasis (sensibilizuotasis) fotografinis audinys; jautrintasis (sensibilizuotasis) popierius; jautrintosios (sensibilizuotosios) fotografinės plokštelės; jautrintosios (sensibilizuotosios) juostos (neeksponuotos); jautrintosios (sensibilizuotosios) plokštės (ofsetinei spaudai); jautrintosios kino juostos (neeksponuotos); javų apdorojimo šalutiniai produktai (pramonės reikmėms); jodas (chemijos reikmėms); jodas (pramonės reikmėms); jodato rūgštis; joduotieji baltymai; joduotosios druskos; jonitai (chemikalai); jūros dumbliai (trąša); jūros vanduo (pramonės reikmėms); kailių apretai (išskyrus aliejus); kailių išdirbimo preparatai; kainitas; kalcinuotoji soda; kalcio acetatas; kalcio cianamidas (trąša); kalcio druskos; kalcio karbidas; kalcio karbonatas; kalifornis; kalio bichromatas; kalio dioksalatas; kalio šarmas; kalis; kamieninės ląstelės (ne medicinos ar veterinarijos reikmėms); kamparas (pramonės reikmėms); kaolinas; kaolininis molis; karbidas; karbiurizatoriai (metalurgijos reikmėms); karbolineumas (augalų apsaugai); karbonatai; katalizatoriai; katechu; kaučiuko konservantai; kaulų anglys; kaustikas (pramonės reikmėms); kaustinė soda (natrio hidroksidas) (pramonės reikmėms); kazeinas (maisto pramonei); kazeinas (pramonės reikmėms); keramikos glazūros; ketonai; kiuris; klijai (pramonės reikmėms); klijai (augaliniai) (ne raštinės ar buities reikmėms); klijai paukščiams gaudyti; klijai sudužusiems daiktams klijuoti; klijų šalinimo preparatai; klinčių kietikliai; kobalto oksidas (pramonės reikmėms); kolodijus; kompostas; konservavimo druska (ne maisto produktams); koroziniai preparatai; krakmolas (pramonės reikmėms); krakmolo glitas (šlichtas, cheminiai preparatai); krakmolo kleisteris (klijai) (ne kanceliarijos ar buities reikmėms); krakmolo skystinimo chemikalai (atklijavimo medžiagos); kraujo anglys; kreozotas (chemijos reikmėms); kriogenų preparatai; kriptonas; krotono aldehidas; ksenonas; kuro skalsinimo preparatai; kvebrachas (pramonės reikmėms); laboratorinės analizės preparatai (ne medicinos ar veterinarijos reikmėms); lakmuso popierius; lako pašalinimo medžiagos; laktozė (maisto pramonei); laktozė (pramonės reikmėms); laktozė (žaliava); lakų tirpikliai; langų glaistas; lantanas; lecitinas (maisto pramonei); lecitinas (pramonės reikmėms); lecitinas (žaliava); lempų suodžiai (pramonės reikmėms); lengvųjų automobilių kėbulų glaistai; ličio oksidas; liejimo formų gaminimo mišiniai; liejimo formų rišamosios medžiagos; liejinių atskyrimo preparatai; liejinių formavimo preparatai; liejinių formavimo smėlis; lipniosios medžiagos (pramonės reikmėms); litavimo chemikalai; litavimo fliusai; litavimo kietaisiais lydmetaliais fliusai; litavimo kietaisiais lydmetaliais preparatai; litis; magnetinis skystis (pramonės reikmėms); magnezitas; magnio chloridas; magnio karbonatas; maisto produktų konservavimo cheminės medžiagos; manganatai; mangano dioksidas; mangrovės žievės (pramonės reikmėms); medienos masė; medžio actas (piroligninė rūgštis); medžio spiritas (metanolis); medžio spirito distiliacijos produktai; medžių aprišimo lipnieji preparatai; medžių plyšių glaistai (miškininkystės reikmėms); medžių skiepijimo lipnieji preparatai; medžių skiepijimo vaškas; mėsos minkštikliai (pramonės reikmėms); mėsos rūkymo cheminiai preparatai; metaloidai; metalų atkaitinimo preparatai; metalų atleidimo preparatai; metalų dažymo druskos; metalų grūdinimo preparatai; metalų legiravimo cheminiai preparatai; metanas; metilbenzenas; mikroelementų cheminiai preparatai (augalams); mikroorganizmų kultūros (ne medicinos ir veterinarijos reikmėms); mikroorganizmų preparatai (ne medicinos ir veterinarijos reikmėms); miltai (pramonės reikmėms); minkštikliai (pramonės reikmėms); muilas (metalinis) (pramonės reikmėms); mūro apsauginės medžiagos (išskyrus dažus ir aliejus); mūro apsaugos nuo drėgmės preparatai (išskyrus dažus); naftalenas; naftos dispergatoriai; natrio bichromatas; natrio druskos (cheminiai junginiai); natrio hidrokarbonatas (chemijos reikmėms); natrio hipochloritas; natrio perboratas; natris; neodimis; neonas; neorganinės rūgštys; neptūnis; nitratai; nitratinis popierius; nitrato rūgštis (azoto rūgštis); nuodingųjų dujų neutralizavimo preparatai; odų apdailos chemikalai; odų atnaujinimo chemikalai; odų dervos (mastikos); odų išdirbimo preparatai; odų įmirkymo (impregnavimo) chemikalai; odų klijai; odų minkštikliai; odų nelaidumo vandeniui chemikalai; odų ruošimo aliejai; oksalatai; oksalo (rūgštynių) rūgštis; oksidatoriai (variklių degalų cheminiai priedai); oleino rūgštis; olivinas (silikatas); ortosulfobenzenkarboksirūgšties imidas; padangų kamerų taisymo mišiniai; padangų mastika; padangų taisymo mišiniai; paladžio chloridas; parūgštintas akumuliatorių pakartotinio įkrovimo vanduo; parūgštintas baterijų pakartotinio įkrovimo vanduo; pavarų dėžės skystis; paviršinio aktyvumo agentai; paviršinio aktyvumo cheminiai agentai; pektinas (maisto pramonei); pektinas (pramonės reikmėms); pektinas (fotografijai); pentilo acetatas; pentilo alkoholis; perchloratai; perkarbonatai; peroksosulfato rūgštis; persulfatai; pieno fermentai (chemijos reikmėms); pieno fermentai (maisto pramonei); pieno fermentai (pramonės reikmėms); pieno rūgštis; pigmentų gamybos cheminiai preparatai; pikro rūgštis; pirogalolis; plastifikatoriai; plastikai (neapdoroti); plastikų dispersijos; plastizoliai; plaunamieji benzino priedai; plytelių, koklių, čerpių apsauginės medžiagos (išskyrus dažus ir aliejus); plytų mūro apsauginės dangos (išskyrus dažus ir aliejus); plutonis; pneumatinių padangų klijai; polonis; popieriaus masė; popierinių apmušalų klijai;

popierius (nusispalvinantis) (fotografijai); potašas (kalio karbonatas); prazeodimis; preparatai nuo lešių dulsvėjimo; preparatai nuo stiklo dulsvėjimo; preparatai nuo variklių aušalų užvirimo; prometis; protaktinis; radiatorių plovimo chemikalai; radioaktyvieji elementai (mokslo reikmėms); radis (mokslo reikmėms); radonas; rašaliniai riešutėliai; rauginė mediena; rauginės medžiagos; rauginės žievės; renis; rentgeno filmai (jautrintieji, bet neeksponuoti); retųjų žemių elementai (lantanidai); retųjų žemių metalų druskos; riebalų atskyrimo preparatai; riebalų balikliai; riebalų rūgštys; riebalų šalinimo preparatai (gamybos reikmėms); rubidis; rūgštims atsparūs cheminiai mišiniai; rūgštynių druska (kalio vandenilio oksalatas); rūgštys; sacharinas; salicilo rūgštis; salietra; salyklo baltymai; samaris; sausasis ledas (anglies dvideginis); sebato rūgštis; sėklų konservavimo medžiagos; selenas; sidabro druskų tirpalai (sidabravimui); sidabro nitratas; sienų apmušalų atklijavimo preparatai; sienų apmušalų klijai; sienų plytelių klijai; siera; sieros rūgštis; silicis; silikatai; silikonai; sintetinės dervos (neapdorotos); skaidrinimo preparatai; skandis; skiepijimo mastika (medžių); skystieji švitrų priedai; skruzdžių aldehidas (chemijos reikmėms); skruzdžių rūgštis; soda (bevandenė); sodinimo žemė; sodininkystės cheminės medžiagos (išskyrus fungicidus, herbicidus, insekticidus ir parazitų naikinimo preparatus); spalvų paryškinimo chemikalai (pramonės reikmėms); sriegimo mišiniai (tepimo ir aušinimo); stabdžių skysčiai; stearino rūgštis; stibio oksidas; stibio sulfidas; stibis; stiklo dažymo cheminės medžiagos; stiklo drumstikliai; stiklo matinimo cheminės medžiagos; stroncis; sublimacinė siera (chemijos reikmėms); sukepančiosios keraminės kompozicijos (granulės ir milteliai); sukietintos dujos (pramonės reikmėms); sulfatai; sulfatų šalinimo iš akumuliatorių skysčiai; sulfatų šalinimo iš baterijų skysčiai; sulfidai; sulfito rūgštis; sulfonrūgštys; sunkusis vanduo; suodžiai (pramonės ar žemės ūkio reikmėms); suodžiai (pramonės reikmėms); superfosfatai (trąšos); suvirinimo (metalų) chemikalai; šaldymo medžiagos; šarmai; šarminiai metalai; šarminių metalų druskos; šarminių metalų jodidai (pramonės reikmėms); šarminių žemių metalai; šlakas (trąša); špinelis (oksidinis mineralas); šviesoraščio audinys; šviesoraščio popierius; švino acetatas; švino arsenatas; švino oksidas; tabako aromatizavimo mirkalai; talis; talkas (magnio silikatas); taninai; tanino rūgštis; tanino rūgštis (taninas); tapijokų miltai (pramonės reikmėms); tauriųjų metalų druskos (pramonės reikmėms); technecis; techninės keramikos gamybos medžiagos; telūras; terbis; tetrachloridai; tiokarbamidas; tirpikliai (dervų, sakų); tirpusis stiklas; titanitas (sfenas); titano dioksidas (pramonės reikmėms); toluenas; tonavimo druskos (fotografijai); tonavimo tirpalai (fotografijai); toris; tragantas (pramonės reikmėms); transporto priemonių variklių aušalai; trąšos; tręšimo preparatai; tulis; ugnies gesinimo mišiniai; uranas; urano nitratas; urano oksidas; vairo mechanizmo su stiprintuvu skysčiai; vaisių nokinimo hormonai; vandenilio fluoridas; vandenilio peroksidas; vandenilis; vandens gryninimo chemikalai; vandens minkštinimo preparatai; variklių degalų cheminiai priedai; variklių dekarbonizavimo (nuodegų šalinimo) chemikalai; vario sulfatas (vario sulfato pentahidratas); vario sulfato pentahidratas; vaško balikliai; vėlimo preparatai; vėlimo preparatai (tekstilės pramonei); vidaus degimo variklių antidetonatoriai; virimo greitinimo preparatai (pramonės reikmėms); viskozė; viteritas; vyndarystės baktericidai (vyno fermentacijos cheminiai preparatai); vyno akmuo (kalio tartratas) (chemijos reikmėms); vyno akmuo (kalio tartratas) (maisto pramonei); vyno akmuo (kalio tartratas) (ne farmacijos reikmėms); vyno akmuo (kalio tartratas) (pramonės reikmėms); vyno rūgštis; vyno skaidrikliai; vyno spiritas (etilo alkoholis); vynuogių misos skaidrinimo preparatai; volframato rūgštis; vulkanizavimo greitikliai; vulkanizavimo preparatai; žagreniai (rauginimo reikmėms); želatina (fotografijos reikmėms); želatina (pramonės reikmėms); žemės ūkio sėklų genai; žemės ūkio trąšos; žemių metalai; žuvų klijai (ne raštinės, buities ar mitybos reikmėms); žuvų miltų trąšos.

2 akvarelių tvirtikliai (fiksatyvai); alaus dažai; aliejai (medienos konservavimui); aliuminio dažai; aliuminio milteliai (dažymui); alizarino dažikliai; anatai (dažiosios medžiagos); anatai (pigmentas); anilino dažikliai; antikorozinės alyvos; antikorozinės juostos; antikoroziniai preparatai; antikoroziniai tirštieji tepalai; asbesto dažai; augaliniai dažikliai; augalinių dažiklių ekstraktai; auksavimo medžiagos; auraminas; baktericidiniai dažai; baltinimo skiediniai; batų dažai; beicai (kandikai); bituminiai lakai; bronzos lakai; bronzos milteliai; bronzos milteliai (dažai); cinko oksidas (pigmentas); dangos (dažai); dažai; dažalai (dažai); dažikliai; dažiosios medžiagos; dažų džiovikliai (sikatyvai); dažų gruntai; dažų rišamosios medžiagos; dažų rišikliai; dažų skiedikliai; dažų tvirtikliai; derva; dujų suodžiai (pigmentas); elektrostatiniai milteliai (dažai) kopijavimo aparatams; emaliai (tapybai); emaliai (lakai); emaliniai dažai; fustinas (dažai); gėrimų dažai; gipso skiedinys; glazūros (dažai, lakai); gletas (švino monoksidas); graviravimo dažai; gumigutas (tapybai); indigas (dažiklis); juodasis lakas; kalkių pienas (baltinimui); Kanados balzamas; kanifolija; karamelė (maisto dažai); karbonilas (medienos konservantas); keramikos dažai; klijiniai dažai; kobalto oksidas (dažai); kopalas; kopalo lakas; košenilo karminas; kreozotas (medienai konservuoti); kurkuminas (dažai); lakai; lakų skiedikliai; likerių dažai; maisto dažai; maisto dažikliai; mastika (natūrali derva); medienos apsaugos aliejai; medienos beicai (kandikai); medienos dangos (dažai); medienos dažai; medienos dažikliai; medienos dažiosios medžiagos; medienos konservantai; metalo folija (dažytojams, dekoratoriams, spaustuvininkams ir dailininkams); metalų apsauginiai preparatai; metalų milteliai (dažytojams, dekoratoriams, spaustuvininkams ir

dailininkams); natūralios dervos (neapdorotos); neapaugantieji dažai; ochra (pigmentas); odų beicai (kandikai); odų dažai; odų dažus fiksuojančios medžiagos; oranžinis švino surikas; perklijuojamieji dažų lopai; pigmentai; politūros; preparatai nuo dulsvėjimo (metalams); preparatai nuo rūdžių (apsauginiai); raudonasis švino surikas; sakai; salyklo dažikliai; salyklo karamelė (maisto dažiklis); sandarakas; sidabravimo milteliai; sidabro emulsijos (pigmentai); sidabro folija (lakštinė); sidabro pasta; spausdintuvų ir kopijavimo aparatų dažų kasetės (pripildytos); spaustuvinės pastos (dažai); spaustuviniai dažai; spaustuvinių dažų rinkiniai; suodžiai (dažikliai); suodžiai (pigmentas); surikas (trišvino tetraoksidas); sviesto dažai; šafranas (dažai); šelakas; švino baltalai; terpentinas (dažų skiediklis); titano dioksidas (pigmentas); tolio dangos (dažai); tvirtikliai (lakai); ugniai atsparūs dažai; važiuoklių apsauginės dangos; važiuoklių gruntavimo dangos; Velykų kiaušinių dažpopieris; žagreniai (lakų); ženklinimo dažai (gyvulių).

3 valymo, poliravimo, šveitimo ir švitrinamojo apdirbimo preparatai; riebalų šalinimo priemonės (išskyrus naudojamas gamyboje); automobilių priekinių stiklų valymo skysčiai.

7 varikliai (išskyrus antžeminių transporto priemonių); mašinų sankabų ir pavarų elementai (išskyrus antžeminių transporto priemonių); žemės ūkio padargai (išskyrus rankinius); perėtuvai.

8 abrazyviniai įrankiai (rankiniai įrankiai); akmenskaldžių kūjai; akmentašių kaltai; alkūniniai gręžtuvai; aparatai augalų parazitams naikinti; apipynimo įtaisai (įrankiai); apvaliosios sriegpjovės; aštrūs pjaustymo įrankiai (rankiniai); atsuktuvai; austrių peiliai; ausų pradūrimo įtaisai; avikirpės žirklės; bilietų komposteriai (žymekliai); blakstienų rietikliai; brūžikliai (įrankiai); cukraus žnyplės; dagčių žnyplės; dagių ir usnių naikinimo įrankiai; dailidžių grąžtai; dailidžių grąžtai (įrankiai); dalbos; dalgiai; dalgių galąstuvai; dalgių žiedai; darbastalio spaustuvai (įrankiai); daržovių peiliai; daržovių smulkintuvai; deimantiniai stiklo rėžtukai (įrankių dalys); dildelės (adatinės dildės); dildės (įrankiai); drožybos kaltai; drožtuvai (obliai); durklai; durtuvai; elektrinės ar ne elektrinės nagų žirklės; elektrinės nagų dildės; elektriniai arba ne elektriniai skustuvai; elektriniai arba ne elektriniai nagų poliravimo prietaisai; elektriniai ir ne elektriniai plaukų kirpimo įrankiai; elektriniai ir ne elektriniai plaukų šalinimo reikmenys; elektriniai manikiūro įrankių komplektai; figūriniai obliai; figūrinių oblių geležtės; frezos (įrankiai); galandimo diskai (rankiniai įrankiai); galandimo įrankiai; galandimo įtaisai; galąstuvai; galąstuvų laikikliai; galvijų odų lupimo aparatai ir prietaisai; galvijų žymėjimo įrankiai; gateriai; geležtės (ginklai); geležtės (įrankiai); gilintuvai (įrankiai); gyvulių kirpimo įrankiai; glaistytuvai (įrankiai); gofravimo įtaisai; golfo grėbleliai; grandikliai (įrankiai); graviravimo adatos; graviravimo įrankiai; grąžtai; grąžtai (įrankiai); grąžtų griebtuvai (įrankiai); grėbliai (įrankiai); gręžtuvai; griovelių, lizdų kirviai; griovių kasimo įrankiai; grunto glaistytuvai (įrankiai); grūstuvai; harpūnai; insekticidų purkštuvai (įrankiai); insekticidų purškimo švirkštai; išėmų formavimo įrankių dalys; įrankių diržai (laikikliai); įspaudikliai (įrankiai); ylos; juosiamieji ginklai (išskyrus šaunamuosius); kaltai; kalvių (arklių kaustymo) peiliai; kalvių kūjai; kampainiai (įrankiai); kapliniai plaktukai; kapokliai (mėsininko peiliai); kardai; kasimo įrankiai; kastetai; kastuvai (įrankiai); kauptukai; kauptukai (įrankiai); kauptukai (rankiniai); kaušai (įrankiai); keičiamieji žirklių ašmenys; kirstukai (įrankiai); kirstuvai (įrankiai); kirtikliai; kirviai; kirvukai; klostymo įtaisai (audinių); kniedijimo įrankiai; kniedijimo plaktukai (įrankiai); kurpaliai (batsiuvių įrankiai); laidų izoliacijos nuėmimo įrankiai (rankiniai); laužtuvai; ledkirčiai; lenkenos (žievės skutimo įrankiai); lenktiniai peiliai; liejimo kaušai (įrankiai); lipdinių formavimo įtaisai; lygintuvai; lygintuvai (ne elektriniai įrankiai); mačetės (dideli peiliai); manikiūro įrankių komplektai; mastichinai (tapytojų mentelės); mastikos rankiniai švirkštai (ekstruzija); mažos replės; mediniai plaktukai (įrankiai); medžiokliniai peiliai; medžių genėtuvai; mėsmalės (įrankiai); mėsos kapoklės (įrankiai); metalinės juostos temptuvai (rankiniai įrankiai); metalinės vielos temptuvai (rankiniai įrankiai); metalo žirklės; monetų surinkimo įtaisai; mūrininkų mentės; nagų dildės; švitrinio popieriaus dildės; ne elektiriniai kamšymo pistoletai; ne elektriniai kiaušinių raikytuvai; ne elektriniai konservų dėžučių atidarytuvai; ne elektriniai picos peiliai; ne elektriniai sūrio raikytuvai; numeravimo žymekliai; obliai; oblių geležtės; odadirbių peiliai; odos žnyplės; odų lupimo prietaisai ir įrankiai; pedikiūro įrankių komplektai; peiliai; peiliai, šakutės ir šaukštai; peiliukai rankdarbiams (skalpeliai); peilių dėklai (įrankiai); peilių galandimo įtaisai; peilių galąstuvai; perforatoriai (įrankiai); piestos; pincetai; pjautuvai; pjovikliai; pjovimo įrankiai (rankiniai); pjūklai (įrankiai); pjūkleliai (siaurapjūkliai); pjūklų geležtės (įrankių dalys); pjūklų laikikliai; plaktukai (įrankiai); plaukų garbanojimo reikmenys (rankiniai); plaukų sukimo žnyplės; plaukų šalinimo žnyplės; plaukų žirklės (įrankiai); plėstuvai; plėstuvų lizdai; plyšių kamšikliai; poliakalės (įrankiai); policininkų lazdos; poliravimo įtaisai (poliravimo įrankiai); puansonai (įrankiai); rankinės barzdos kirpimo mašinėlės; rankinės pompos; rankiniai domkratai; rankiniai gręžtuvai; rankiniai įrankiai; rankiniai oro siurbliai; rankinių pjūklų rėmeliai; replės; rėžtuvai (įrankių dalys); riešutų spaustukai; sekatoriai; semtuvai (įrankiai); sidabriniai valgomieji įrankiai (peiliai, šakutės ir šaukštai); siūlo vertuvai (adatoms); skaptukai (įrankiai); skeltuvai (kirviai); skiepijimo peiliai; skiepijimo peiliai (įrankiai); skylmušiai; skylmušos (įrankiai); skysčių nupylimo nuo nuosėdų reikmenys (rankiniai įtaisai); skliutai (įrankiai); skustuvų dėklai; skustuvų galandimo diržai; skustuvų galandimo odiniai diržai; skutikliai (įrankiai); skutimosi peiliukai; skutimosi reikmenų dėžutės; smeigtai (takelažo darbams); sodininkų kastuvėliai; sodininkų žirklės; sodininkų peiliai; sodininkų žirklės

vejų pakraščiams; sodo inventorius (įrankiai); sodo žirklės (sekatoriai); spaustuvai; sriegikliai (įrankiai); sriegiklių laikiklių ilgintuvai; sriegimo peiliai (įrankiai); svirtys; šakės; šaukštai; šlifavimo diskai (įrankiai); špagos, kalavijai, kardai, rapyros; špagų makštys; štampai (įrankiai); šukos (įrankiai); švirkštai (įrankiai); švitriniai diskai; tatuiravimo prietaisai; tempiamosios vielos (rankiniai įrankiai); terkšlės (įrankiai); trumpakočiai dalgiai; tvoklės (įrankiai); vaisių skintuvai (įrankiai); valcavimo įrankiai; valgomieji įrankiai (peiliai, šakutės ir šaukštai); valgomosios šakutės; vamzdžių pjaustytuvai (įrankiai); vamzdžių pjovimo įrankiai; vejapjovės (įrankiai); vėlimo įrankiai; veltuvai (įrankiai); veržimo įtaisai (dailidžių ar kubilių); veržliarakčiai (įrankiai); veržliasukiai; vidinio tekinimo peiliai; viniatraukės replės; viniatraukiai (įrankiai); vinių kalimo įtaisai; vyno samčiai; žarstekliai; žemės plūktuvai (įrankiai); žemės ūkio padargai (įrankiai); ženklinimo įtaisai; židinių dumplės (įrankiai); žirklės; žymekliai (įrankiai); žnybiamosios replės; žnyplės; žvejybos harpūnai; žvynų, nuovirų grandikliai.

17 acetilceliuliozė (iš dalies apdorota); akrilinės dervos (pusgaminiai); anglies pluoštas (išskyrus tekstilės reikmėms); apsauginės asbesto uždangos; apsauginiai asbesto ekranai; asbesto; asbesto audiniai; asbesto dangos; asbesto kamšalai; asbesto kartonas; asbesto lakštai; asbesto medžiaga; asbesto pluoštas; asbesto pluoštas; asbesto pluoštas; asbesto popierius; asbesto šiferis; asbesto šiferis; asbesto veltinys; balata; brezentinės žarnos; celofano folija (išskyrus naudojamą vyniojimui); celofano lakštai (išskyrus naudojamus vyniojimui); cheminiai preparatai nuotėkiams šalinti; cilindrų sandarikliai; dielektrikai (izoliatoriai); dirbtinės dervos (pusgaminiai); ebonitas (vulkanizuotoji guma); ebonitinės formos; ebonitinės liejimo formos; ebonitinės liejimo formos; elastiniai siūlai (ne tekstilės reikmėms); elastiniai verpalai (ne tekstilės reikmėms); elektros kondensatorių popierius; elektros perdavimo linijų izoliatoriai; filtravimo medžiagos (iš dalies apdirbto putplasčio arba plastiko plėvelės); garso izoliavimo medžiagos; geležinkelių izoliatoriai; gėlių kompozicijų putplasčio pagrindai (pusgaminiai); glaistas; guminės atramos, ribotuvai; guminės movos mašinų dalims apsaugoti; guminės movos mašinų dalims apsaugoti; guminės virvutės; guminiai amortizatoriai; guminiai ar plastikiniai kamšalai; guminiai kamščiai (dangteliai); guminiai pakavimo krepšiai (maišeliai, vokai); guminiai siūlai (ne tekstilės reikmėms); guminiai vožtuvai; guminiai žiedai; gumos ar plastiko kamšymo medžiagos; gumos ar plastiko užpildai; gumos arba vulkanizuoto pluošto tarpikliai; gumos mišiniai padangoms restauruoti; gumos mišiniai padangoms restauruoti; gutaperčia; išlyginamųjų pjūvių sandarinimo jungtys; išlyginamųjų pjūvių sandarinimo tarpikliai; izoliacinė juostelė; izoliacinė metalo folija; izoliacinė metalo folija; izoliacinės alyvos; izoliacinės juostelės ir juostos; izoliacinės medžiagos; izoliacinės pirštinės; izoliacinės ugniai atsparios medžiagos; izoliaciniai audiniai; izoliaciniai dažai; izoliaciniai lakai; izoliaciniai stiklo pluoštai; izoliacinis popierius; izoliacinis stiklo pluoštas; izoliacinis stiklo pluoštas; izoliacinis stiklo pluoštas; izoliacinis tinkas; izoliacinis veltinys; izoliatoriai; kabelių izoliatoriai; kamšymo medžiagos; kamšomoji vata; katilų termoizoliacinės medžiagos; kaučiuko tirpalai (gumos klijai); laistomosios žarnos; lateksas (kaučiukas); lipniosios juostelės (išskyrus raštinės, medicinos ar buities reikmėms); lipniosios juostelės (išskyrus raštinės, medicinos ar buities reikmėms); lipniosios juostos (išskyrus raštinės, medicinos ar buities reikmėms); mineralinė vata (izoliatorius); natūrali ar iš dalies apdirbta guma; natūraliojo kaučiuko arba vulkanizuoto pluošto vožtuvai; natūralusis ar iš dalies apdirbtas kaučiukas; ne metalinės armuojamosios vamzdžių medžiagos; ne metalinės vamzdžių įmovos; ne metalinės vamzdžių movos; ne metaliniai lankstieji vamzdžiai; ne metaliniai suslėgto oro vamzdžių fitingai; ne metaliniai vamzdžių sujungimai; ne metaliniai vamzdžių sujungimai; pastatų izoliacijos nuo drėgmės medžiagos; plastiko pluoštai (ne tekstilės reikmėms); plastikiniai litavimo siūlai; plastikiniai litavimo siūlai; plastikiniai siūlai (ne tekstilės reikmėms); plastiko plėvelės (ne pakuotėms); plastiko pluoštai (ne tekstilės reikmėms); plastikų lakštinės medžiagos (žemės ūkio reikmėms); plastikų medžiagos (iš dalies apdirbtos); plastikų plėvelės (išskyrus naudojamas vyniojimui); plastikų pluoštai (ne tekstilės reikmėms); plyšių kamšymo medžiagos; plyšių sandarikliai; plyšių tarpikliai; plūduriuojančios užtvaros nuo teršalų; riebokšliai; sandarikliai; sankabų movų tarpikliai; sintetinės dervos (pusgaminiai); sintetinis kaučiukas; skystasis kaučiukas; stabdžių antdėklų medžiagos (iš dalies apdirbtos); stiklainių guminiai sandarikliai; stiklo pluošto izoliaciniai audiniai; stiklo pluošto izoliaciniai audiniai; stiklo pluošto izoliaciniai audiniai; stiklo vata (izoliacijai); sujungimų sandarikliai; sujungimų užpildai; šilumos izoliacijos medžiagos; šilumos spinduliuotę sulaikančios medžiagos; šlako vata (izoliatorius); tamsintos langų stiklų plėvelės (spalvotos plėvelės); tarpikliai; tekstilinės žarnos; transformatorių izoliacinė alyva; transporto priemonių radiatorių jungiamosios žarnos; vamzdžių sujungimų sandarikliai; vamzdžių tarpikliai; vandeniui nelaidūs sandarinimo žiedai; vandeniui nelaidūs tarpikliai; viskozės lakštai (išskyrus naudojamus vyniojimui); vulkanizuota guma (ebonitas); vulkanizuotas pluoštas; vulkanizuotas pluoštas; vulkanizuotasis pluoštas; vulkanizuotos gumos (ebonito) liejimo formos; žėrutis (neapdirbtas ar iš dalies apdirbtas); žievių dangos (garso izoliacijai).

20 mediniai ar plastikiniai baldai, veidrodžiai, paveikslų rėmai, paveikslų rėmjuostės, paveikslų rėmų laikikliai, paveikslų rėmų puošmenos.

35 reklama; verslo vadyba; verslo tvarkyba; įstaigų veikla; mažmeninė ir didmeninė prekyba chemijos produktais, automobilių priežiūros, valymo ir plovimo preparatais, žemės ūkio ir statybos įrankiais ir padargais.

(111) **71899**
(151) 2015 09 28
(210) 2014 2407
(220) 2014 12 10
(181) 2024 12 10
(732) OBSCHESTVO S OGRANICHENNOY OTVETSTVENNOSTIYU REDMOND, Sverdlovskaya naberezhnaya 44, liter B, 195027 Saint Petersburg, RU
(740) Aušra Pakėnienė, 50, AAA Law, J. Jasinskio g. 16 A, LT-03163 Vilnius, LT
(540)

REDMOND

(511)
35 mažmeninė ir didmeninė prekyba buities prietaisais, įskaitant per žiniatinklio svetaines ar teleparduotuves; tiekimo paslaugos kitiems (prekių ir paslaugų pirkimas kitiems verslams); mažmeninė prekyba buities prietaisais.

---

(111) **71900**
(151) 2015 09 28
(210) 2014 2439
(220) 2014 12 11
(181) 2024 12 11
(732) ALGIRDAS BARNIŠKIS, J. Jablonskio g. 3-12, LT-03214 Vilnius, LT
(740) Gediminas Pranevičius, 54, Advokatų kontora VARUL, Konstitucijos pr. 7, LT-09308 Vilnius, LT
(540)



(531) 26.5, 27.5
(511)
41 pramogos; kultūrinė veikla; estrados artistų paslaugos; informacija apie poilsio ir pramogų renginius; koncertų rengimas ir vedimas; pasilinksminimai; tiesioginis muzikos pateikimas per kompiuterių tinklą (ne parsisiunčiamosios).

---

(111) **71901**
(151) 2015 09 28
(210) 2014 2440
(220) 2014 12 11
(181) 2024 12 11
(732) ALGIRDAS BARNIŠKIS, J. Jablonskio g. 3-12, LT-03214 Vilnius, LT
(740) Gediminas Pranevičius, 54, Advokatų kontora VARUL, Konstitucijos pr. 7, LT-09308 Vilnius, LT
(540)



(531) 3.11, 27.5
(511)
41 pramogos; kultūrinė veikla; estrados artistų paslaugos; informacija apie poilsio ir pramogų renginius; koncertų rengimas ir vedimas; pasilinksminimai; tiesioginis muzikos pateikimas per kompiuterių tinklą (ne parsisiunčiamosios).

---

(111) **71902**
(151) 2015 09 28
(210) 2014 2441
(220) 2014 12 12
(181) 2024 12 12
(732) UAB „GEDALEKSAS“, Pramonės g. 26, LT-11115 Vilnius, LT
(540)

EKO-GRAN

(531) 27.5
(511)
4 techniniai aliejai ir riebalai; tepalai; dulkių sugeriamieji, drėkinamieji ir rišamieji mišiniai; degalai (tarp jų variklių benzinas) ir apšvietimo medžiagos; apšvietimo žvakės ir dagčiai; akmens anglys.

---

(111) **71903**
(151) 2015 09 28
(210) 2014 2457
(220) 2014 12 15
(181) 2024 12 15
(732) UNILEVER NV, Weena 455, 3013 AL Rotterdam, NL
(740) Aušra Pakėnienė, 50, AAA Law, J. Jasinskio g. 16 A, LT-03163 Vilnius, LT
(540)

POWER 5

(511)
3 plovikliai (detergentai) (ne pramonės ir medicinos reikmėms); skalbimo medžiagos ir preparatai; audinių minkštikliai (skalbimo reikmėms); balinimo preparatai; valymo, poliravimo, šveitimo ir švitrinamojo apdirbimo preparatai; indų plovimo preparatai; muilas; žmonių dezodorantai asmeninėms reikmėms; rankų plovikliai; servetėlės su valymo, poliravimo ir blizginimo preparatais ir medžiagomis.

---

(111) **71904**
(151) 2015 09 28
(210) 2014 2468
(220) 2014 12 16
(181) 2024 12 16
(732) INLA GROUP, UAB, Senojo kelio g. 11, Daržininkų k., Vilniaus r. sav., LT
(740) Agnė Bilotaitė, Advokatų profesinė bendrija Judickienė ir partneriai JUREX, T. Kosciuškos g. 24, LT-01100, Vilnius, LT
(540)

KIAULĖ TAUPYKLĖ

(511)
35 komercinio tarpininkavimo paslaugos; reklama; prekių pardavimo skatinimas; mažmeninė prekyba drabužiais, aprangos aksesuarais, odos ir galanterijos gaminiais, kosmetikos ir parfumerijos preparatais, automobilių aksesuarais, virtuvės indais ir įrankiais, vaizdo ir garso aparatūra, buitiniais elektros prietaisais, kompiuterių priedais, baldais, patalyne, stalo žaidimais, žaislais.

---

(111) **71905**
(151) 2015 09 28
(210) 2014 2469
(220) 2014 12 16
(181) 2024 12 16
(732) INLA GROUP, UAB, Senojo kelio g. 11, Daržininkų k., Vilniaus r. sav., LT
(740) Agnė Bilotaitė, Advokatų profesinė bendrija Judickienė ir partneriai JUREX, T. Kosciuškos g. 24, LT-01100, Vilnius, LT
(540)



(531) 3.4, 29.1
(591) tamsiai oranžinė, šviesiai oranžinė, juoda.
(511)
35 komercinio tarpininkavimo paslaugos; reklama; prekių pardavimo skatinimas; mažmeninė prekyba drabužiais, aprangos aksesuarais, odos ir galanterijos gaminiais, kosmetikos ir parfumerijos preparatais, automobilių aksesuarais, virtuvės indais ir įrankiais, vaizdo ir garso aparatūra, buitiniais elektros prietaisais, kompiuterių priedais, baldais, patalyne, stalo žaidimais, žaislais.

---

(111) **71906**
(151) 2015 09 28
(210) 2015 0071
(220) 2015 01 16
(181) 2025 01 16
(732) UNILEVER NV, Weena 455, 3013 AL Rotterdam, NL
(740) Marius Jakulis - Jason, 3, AAA Law, J. Jasinskio g. 16 A, LT-03163 Vilnius, LT
(540)

ŠALIN KASDIENYBĘ!

(511)
30 ledai; valgomieji ledai, tarp jų vaisvandenių ledai, ledai su vaisiais, šerbetas (ledai), vaisių sulčių ledai; ledas; šaldyti konditerijos gaminiai.

---

(111) **71907**
(151) 2015 09 28
(210) 2014 0433
(220) 2014 03 03
(181) 2024 03 03
(732) SAULIUS BELIAUSKAS, J. Janonio g. 25, Kačerginės m., LT-53088 Kauno r., LT
(740) Aurelija Šidlauskienė, 25, Dr. V. Šidlauskas ir partneriai, UAB, K. Būgos g. 29, LT-44326 Kaunas, LT

(540)



(531) 24.9, 26.11, 27.5, 29.1

(591) tamsiai ruda, gelsva, balta.

(511)

29 ajvar (konservuotos paprikos); alavijai (žmonių maistui); albuminas (kulinarijos reikmėms); albumininis pienas; alginatai (kulinarijos reikmėms); alyvų aliejus (maistui); ančiuviai (žuvys); austrės (negyvos); baltymingasis pienas; bekoniena; buljonai; bulvių dribsniai; bulvių sklindžiai; bulvių traškučiai; cukruoti vaisiai; daržovių putėsiai; daržovių salotos; daržovių sriubų ruošiniai; daržovių sultys (maistui ruošti); datulės; dešros; dešros tešloje; dygliuotieji omarai (negyvi); drebučiai; džiovinti kokosų riešutai; džiovintos daržovės; gaivieji kiaušininiai kokteiliai; gyvuliniai riebalai (maistui); gyvulių kaulų smegenys (maistui); grietinė; grietinėlė (pieno produktas); grietininis kremas; holoturijos (negyvos); humusas (avinžirnių pasta); ikrai; imbierinė uogienė; jauniklių paukštiena; jogurtas; jūros dumblių ekstraktai (maistui); jūrų moliuskai (negyvi); kakavos sviestas; kefyras; kepenys; kepenų pastos; kepenų paštetas; kiauliena; kiaulienos gaminiai; kiaušiniai; kiaušinių baltymai; kiaušinių milteliai; kiaušinių tryniai; kimči (fermentuotos daržovės); kokosų aliejus; kokosų riebalai; kokosų sviestas; kompotai; konservuota mėsa; konservuota mėsa (skardinėse); konservuota žuvis; konservuota žuvis (skardinėse); konservuoti česnakai; konservuoti grybai; konservuoti lęšiukai; konservuoti svogūnai; konservuoti trumai (grybai); konservuoti vaisiai; konservuoti vaisiai (skardinėse); konservuoti žirneliai; konservuotos alyvos; konservuotos daržovės; konservuotos daržovės (skardinėse); konservuotos pupos; konservuotos sojų pupelės (maistui); kornišonai (jauni agurkėliai); kraujinė dešra; krevetėlės (negyvos); krevetės (negyvos); kroketai; kukurūzų aliejus; kumysas; kumpiai; lašišos; laukinių paukščių bei žvėrių mėsa (laukiniena); lecitinas (kulinarijos reikmėms); lydyti kiauliniai taukai; maistiniai riebalai; maistiniai žuvų klijai; margarinas; marmeladas; mėsa; mėsos drebučiai; mėsos ekstraktai; midijos (negyvos); moliuskai (negyvi); naminiai paukščiai (mėsos produktai); neriebūs bulvių traškučiai; obuolių tyrė; omarai (negyvi); palmių aliejus (maistui); palmių riešutų aliejus (maistui); paruošti riešutai; paruošti žemės riešutai; paruošti žuvų ikrai; paruoštos saulėgrąžų sėklos; paruoštos sėklos; pektinas (kulinarijos reikmėms); pienas; pieno fermentai (kulinarijos reikmėms); pieno gėrimai (pieno pagrindu); pieno išrūgos; pieno kokteiliai; pieno produktai; pieno raugas (sūriams gaminti); pikalilis (marinatas su pjaustytomis daržovėmis ir aštriais prieskoniais); pikuliai; plakta grietinėlė; pomidorų pasta; pomidorų piurė; pomidorų sultys (maistui ruošti); rapsų aliejus (maistui); rauginti kopūstai; razinos; riaženka (fermentuotas kaitintas pienas); riebalinės medžiagos (maistinių riebalų gamybai); riebūs sumuštinių mišiniai; rūgpienis; sardinės; saulėgrąžų aliejus (maistui); sėmenų aliejus (kulinarijos reikmėms); sezamų aliejus; sezamų sviestas; silkės; skrudinti jūros augalai; smulkinti migdolai; sojos pienas (pieno pakaitalas); sojų pupelių varškė; spanguolių padažai (kompotai); spiritu konservuoti vaisiai; sraigių kiaušinėliai (maistui); sriubos; sriubų koncentratai; sriubų ruošiniai; sūdyta žuvis; sūdyti mėsos produktai; sultiniai; sultinių koncentratai; sultinių ruošiniai; sūris; sutirštintas pienas; sviestas; šaldyti vaisiai; šilkaverpių lėliukės (žmonių maistui); šokoladinis sviestas; tunai; uogienės; vaisiniai užkandžiai; vaisių kompotai; vaisių minkštimas; vaisių salotos; vaisių traškučiai; vaisių želė; vaisių žievelės; valgomasis aliejus; valgomieji kaulų taukai; varškė; vėžiagyviai (negyvi); vėžiai (negyvi); virtos, keptos daržovės; žarnokai; želatina; žemės riešutų sviestas; žiedadulkės (paruoštos maistui); žuvies gaminiai; žuvys (negyvos); žuvų filė; žuvų miltai (žmonių maistui); žuvų putėsiai.

30 actas; alaus actas; anyžių sėklos; arabiškos daržovių salotos su traiškytais kviečiais ir aliejumi (tabulė); arbata; arbata su ledais; arbatžolių gėrimai; aromatinės medžiagos (išskyrus eterinius aliejus); aromatiniai preparatai (maistui); aštrūs marinuotų daržovių prieskoniai (su garstyčiomis); augaliniai preparatai, naudojami kaip kavos pakaitalai; avižiniai maisto produktai; avižiniai miltai; avižų dribsniai; avižų grūstmilčiai; baltymingieji javainių batonėliai; bandelės; bičių pienelis; bičių pikis (propolis); biskvitai; blynai; blynų vyniotiniai su sūrio ar daržovių įdaru (takos); bulviniai miltai; chalva; ciberžolė; cikorija (kavos pakaitalas); cinamonas (prieskonis); cukrus; desertiniai putėsiai (konditerija); dešrų rišamosios medžiagos; dribsniai (grūdų produktai); duona; duonos trupiniai; džiūvėsiai; garstyčios; garstyčių milteliai; gėlės ar lapai, naudojami kaip arbatos pakaitalai; gėrimų aromatinės medžiagos (išskyrus eterinius aliejus); glitimas (paruoštas maistui); glitimo priedai (kulinarijos reikmėms); gliukozė (kulinarijos reikmėms); grūdų produktai; gvazdikėliai (prieskoniai); imbieras (prieskonis); imbieriniai meduoliai; javainiai (dribsniai su priedais); javainių batonėliai; javiniai užkandžiai; jūros dumbliai (prieskoniai); jūros vanduo (maistui virti); kakava; kakavos gėrimai; kakavos gėrimai su pienu; kapariai (prieskoniai); karamelės (saldainiai); karis (prieskoniai); kava; kavos aromatinės medžiagos;

kavos gėrimai; kavos gėrimai su pienu; kavos pakaitalai; kečupas (pomidorų padažas); kepimo milteliai; kepimo soda (sodos bikarbonatas kepimo reikmėms); kepiniai; kepinių aromatinės medžiagos (išskyrus eterinius aliejus); kepinių glajus (cukraus glajus); kepinių sausieji mišiniai; kepinių tešla; konditerijos gaminiai; konditerijos gaminiai (Kalėdų eglutėms puošti); konditerijos gaminiai su migdolais; konditerinė tešla; konservuotos prieskoninės žolės (prieskoniai); kramtomoji guma; krekeriai (užkandžių sausainiai); kukurūzai (malti); kukurūzai (skrudinti); kukurūzai (smulkinti); kukurūzai (spraginti); kukurūzų dribsniai; kukurūzų košė; kukurūzų kruopos; kukurūzų miltai; kukurūzų spragėsiai; kumpio aptepai; kuskusas (manų kruopos); kvapieji pipirai; kviečių gemalai (žmonių maistui); kvietiniai miltai; lakricos lazdelės (konditerija); lakštiniai (makaronai); ledai; ledas (šaldymui); ledinukai; ledų rišamosios medžiagos; lukštenti miežiai; lukštentos avižos; maistinės kruopos; maistinis krakmolas; maisto konservavimo druska; maisto produktų esencijos (išskyrus eterines esencijas ir eterinius aliejus); majonezas; makaronai; makaronų padažas; makaronų tešla; maliniai; maltozė; manų kruopos; marcipanai; marinatai; medus; melasa (maistui); melasos sirupas; mėsėčiai (koldūnai); mėsos minkštinimo medžiagos (naudojamos namų sąlygomis); mėsos padažai; mėtos (konditerijai); mielės; miežiniai miltai; migdoliniai sausainiai (konditerijos gaminiai); migdolų tešla; miltai; miltiniai konditerijos gaminiai; miltiniai maisto produktai; miltinių maisto produktų tešla; muskatų riešutai; natūralios saldinamosios medžiagos; natūralus ar dirbtinis ledas; nerauginta duona; neskrudinta kava; padažai (uždarai); palmių cukrus; paprikos (prieskoniai); paruošti lakštinių patiekalai; pastilės (konditerija); pestas (padažas); picos; pipirai; pyragai; pyragai su aštriu vaisių įdaru (quiches); pyragai su mėsos įdaru; pyragai su pašteto įdaru; pyragaičiai su įdaru (kepiniai); pyragėliai su daržovių įdaru (pavasariniai pyragėliai); pyragų tešla; plaktos grietinėlės tirštikliai; ploni makaronai (vermišeliai); pomidorų padažas; pralinė (trinti riešutai su cukrumi); prieskoniai; prieskoniai (aštrieji); prieskoniai (kvapieji); prieskoniai (padažai); pudingai; pupiniai miltai; raugai; ryžiai; ryžių kepiniai; ryžių užkandžiai; rupūs kukurūziniai miltai; sago kruopos; saldainiai (ledinukai); saldainiai su minkštu įdaru; saldieji konditerijos gaminiai; saldymedžiai (konditerija); saldus pieniškas padažas su miltais; saldžios bandelės; salierų druska; salyklas (žmonių valgiui); salykliniai sausainiai; salyklo ekstraktas (maistui); salotų uždarai; sausainiai; sėmenys (žmonių maistui); smulkinti miežiai; sojiniai miltai; sojos pupelių pasta (prieskoniai); sojų padažas; spagečiai; sumuštiniai; sūrainiai (sumuštiniai); suši; šafranas (prieskonis); šaldytas jogurtas (konditeriniai ledai); šaltmėtiniai saldainiai; šerbetas (ledai); šokoladas ir šokoladiniai saldainiai; šokoladiniai putėsiai; šokolado gėrimai; šokolado gėrimai su pienu; tapijoka; tapijokos miltai; tešla; tešlainiai; tešlos fermentai; tirštieji uždarai su vaisiais (prieskoniai); tirštikliai (valgių virimui); tortai; tortiljos; trauktinės (ne gydomosios); vafliai; vaisiniai ledai; vaisių drebučiai (konditerija); vaisių tyrės (padažai); valgomieji ledai; valgomoji druska; valgomųjų ledų rišamosios medžiagos; valgomųjų ledų sausieji mišiniai; vanilė (aromatinė medžiaga); vanilinas (vanilės pakaitalas); vermišeliai (makaronai); vyno akmuo (kalio tartratas) (kulinarijos reikmėms); žemės riešutų konditerijos gaminiai; žvaigždanyžiai.

35 mėsos, žuvies, paukštienos ir žvėrienos, mėsos ekstraktų, konservuotų vaisių ir daržovių, šaldytų vaisių ir daržovių, džiovintų vaisių ir daržovių, virtų ir keptų vaisių ir daržovių, drebučių, uogienių, kompotų, kiaušinių, pieno ir pieno produktų, maistinių aliejų ir riebalų, kavos, arbatos, kakavos ir kavos pakaitalų, ryžių, tapijokos ir sago kruopų, miltų ir grūdų produktų, duonos, pyrago ir konditerijos gaminių, ledų, cukraus, medaus, sirupo, mielių, kepimo miltelių, druskos, garstyčių, acto, padažų, prieskonių, ledo sukaupimas (išskyrus vežimą) kitiems, teikiantis pirkėjams galimybę patogiai apžiūrėti ir įsigyti tų prekių.

---

(111) **71908**

(151) 2015 09 28

(210) 2014 1020

(220) 2014 05 12

(181) 2024 05 12

(732) GOYA FOODS, INC, 100 Seaview Drive, Secaucus, 07094 New Jersey, US

(740) Reda Žabolienė, 7, Advokatės Redos Žabolienės kontora METIDA, Verslo centras VERTAS, Gynėjų g. 16, LT-01109 Vilnius, LT

(540)

GOYA

(511)

29 pienas; pieno produktai; sutirštintas pienas; sūris; sūrio gaminiai; kiaušiniai; džiovinti vaisiai ir daržovės; džiovintų vaisių mišiniai; vaisiniai užkandžiai; riešutų užkandžiai; bananų traškučiai; kepti bananai (skrebučiai); bulvių traškučiai; manijokų traškučiai; daržovių traškučiai; daržovių užkandžiai; šaldyti vaisiai; šaldytos daržovės; konservuoti vaisiai; konservuotos daržovės; marinuotos daržovės; virti vaisiai ir daržovės; kompotai; sultiniai; sriubos; greito paruošimo sriuba; sriubų ruošiniai; sriubų ekstraktai; vaisių sūriai; vaisių minkštimas; drebučiai ir uogienės; obuolių tyrė; spanguolių padažas; kokosų kremas; artišokų pasta; aitriųjų paprikų pasta; pomidorų pasta; perdirbti vaisiai; perdirbtos daržovės; perdirbtos valgomos sėklos; perdirbti riešutai; perdirbti artišokai; perdirbti kokosų riešutai; perdirbtos valgomos gėlės; perdirbti grybai; paruoštos alyvuogės; paruoštos įdarytos alyvuogės; perdirbtos šaknys (maistui); perdirbti kaktusai (maistui); perdirbta mėsa; džiovinta mėsa; mėsa; mėsos ekstraktai; mėsos drebučiai; kiauliena; kiaulienos odelės; naminiai paukščiai; laukinių paukščių bei žvėrių mėsa (laukiniena); žuvys (negyvos); jūros gėrybės; žuvų maltinukai; mėsos

maltinukai; daržovių maltinukai; paruošti patiekalai, susidedantys iš jūros gėrybių, mėsos, paukštienos ar daržovių; ispaniškas omletas (tortilija); sancocho troškinys; dažiniai; avokadų trintinys (gvakamolė); maistiniai riebalai; valgomasis aliejus; alyvų aliejus (maistui); lydyti kiauliniai taukai; tamalės (mėsa, įvyniota į kukurūzų lapus); džiovinti kukurūzų lapai (tamalėms); apdoroti bananų lapai (maistui ruošti).

30 plakta tešla ir konditerijos gaminiai; kepiniai; miltiniai konditerijos gaminiai; šaldyti konditerijos gaminiai; kepinių desertai; biskvitai; duona; duonos trupiniai; sausainiai; krekeriai (užkandžių sausainiai); pudingai; šokoladas ir šokoladiniai saldainiai; šokoladiniai užkandžiai; tortai; ledinukai; ledai ir pieniniai ledai; šaldytas jogurtas; ledas; natūralios saldinamosios medžiagos; medus; cukrus; vanilinas (vanilės pakaitalas); sirupai; ekstraktai, naudojami kaip skoninės medžiagos (ne eteriniai aliejai); maistinės aromatinės medžiagos; aromatizuoti sirupai; aromatizuoti ir saldinti drebučiai (konditerija); kakava; kava; kavos pakaitalai; arbata; actas; vyno actas; miltai; mielės; kepimo milteliai; druska; makaronų tešla; lakštiniai (makaronai); maistinis krakmolas; pusryčių javų dribsniai; javiniai užkandžiai; kukurūzų miltai; rupūs kukurūzų miltai; kukurūzų krakmolas; kukurūzų užkandžiai; kukurūzų košė; kukurūzų traškučiai; kukurūzų sklindžiai; kukurūzų paplotėlių vyniotiniai su įdaru (buritos); koldūnai; tapijoka ir sago kruopos; grūdų ruošiniai; kepinių ruošiniai; tešla; tešlos kepinių mišiniai; tešlos mišiniai, skirti riebaluose virtoms kukurūzinėms spurgoms (duonelėms) ruošti; tešlos mišiniai (keptam maistui ruošti); apdorotos javų sėklos; apdoroti kukurūzai; apdorota bolivinė balanda; apdorotos prieskoninės žolelės; ryžiai; ryžių užkandžiai; užkandžiai (iš grūdinių kultūrų); grūdų gėrimai (maistui); užkandžiai (iš miltinių maistinių makaronų ar ryžių); užkandžių pyragai; įdaryti pyragėliai; enčilados; fachitos; žuvies koldūnai; prieskoniai; prieskoniai (aštrieji); prieskoniai (kvapieji); pipirai; kapariai (prieskoniai); prieskoniniai aptepai mėsai, žuviai, paukštienai; prieskoninių aptepų mišiniai (maistui ruošti); garstyčios; majonezas; marinatai; padažai (uždarai); vaisių tyrės (padažai); salotų uždarai; adobo padažas; barbekiu padažas; sofrito padažas; recaito padažas; prieskoninių žolelių padažas (chimichurri); aitriųjų paprikų padažas; aštrūs padažai; pikantiški padažai; kečupas (pomidorų padažas); takų traškučiai; takų paplotėliai; blynų vyniotiniai su sūrio ar daržovių įdaru (takos); tortilijos; tortilijos traškučiai; keptas tešlos užkandis (arepas).

32 gaivieji gėrimai; gaivieji salykliniai gėrimai; vandenys (gėrimai); mineralins ir gazuotas vanduo, kiti gaivieji gėrimai; vaisių nektarai; vaisių gėrimai; vaisių sultys; daržovių sultys (gėrimai); daržovių - vaisių sultys; sirupai (limonadui); alus; sirupai (gėrimams) ir kiti gėrimų gaminimo preparatai; kokosų sultys; kokosų pienas (gėrimas); kokosų vanduo; kokosų gėrimai, ne pieno pakaitalai; nealkoholinis punčas; gaivusis gėrimas (horchata); gaivieji kokteiliai; nealkoholinių kokteilių ruošiniai.

---

(111) **71909**
(151) 2015 09 28
(210) 2014 1357
(220) 2014 07 02
(181) 2024 07 02
(732) UAB „PAS STANLEY“, Vilniaus g. 24, LT-44280 Kaunas, LT
(540)



(531) 26.11, 27.5, 29.1
(591) oranžinė, geltona.
(511)

43 apgyvendinimo biurai (viešbučiai, pensionai); aprūpinimas maistu ir gėrimais; apšvietimo priemonių nuoma (ne teatrui ar televizijos studijoms); barų paslaugos; geriamojo vandens dalytuvų nuoma; gyvūnų pensionai; kavinės; kavos barai; kėdžių, stalų, staltiesių, stiklo dirbinių nuoma; kilnojamųjų statinių nuoma; laikino būsto parūpinimas; lopšeliai; maisto gaminimo (virimo, kepimo) aparatų nuoma; maisto produktų meninis pjaustinėjimas; moteliai; palapinių nuoma; pensionai (apstatyti kambariai ir maitinimas); pensionų rezervavimas; poilsio stovyklaviečių paslaugos; restoranai; savitarnos restoranai; senelių namai; susitikimo patalpų nuoma; trumpa patalpų nuoma; trumpo poilsio stovyklų paslaugos (nuomojamos patalpos); turizmo bazės; užkandinės; valgyklos; viešbučiai; viešbučių rezervavimas.

---

(111) **71910**
(151) 2015 09 28
(210) 2014 1397
(220) 2014 07 08
(181) 2024 07 08
(732) UAB „AMBER FOOD“, V. Krėvės pr. 97, LT-50369 Kaunas, LT
(740) Telesforas Urbaitis, 46, Advokatas Telesforas Urbaitis, Gedimino pr. 28/2-801, LT-01104 Vilnius, LT
(540)



(531) 27.5

(511)

30 actas; alaus actas; anyžių sėklos; arabiškos daržovių salotos su traiškytais kviečiais ir aliejumi (tabulė); arbata; arbata su ledais; arbatžolių gėrimai; aromatinės medžiagos (išskyrus eterinius aliejus); aromatiniai preparatai (maistui); aštrūs marinuotų daržovių prieskoniai (su garstyčiomis); augaliniai preparatai, naudojami kaip kavos pakaitalai; avižiniai maisto produktai; avižiniai miltai; avižų dribsniai; avižų grūstmilčiai; baltymingieji javainių batonėliai; bandelės; bičių pienelis; bičių pikis (propolis); biskvitai; blynai; blynų vyniotiniai su sūrio ar daržovių įdaru (takos); bulviniai miltai; chalva; ciberžolė; cikorija (kavos pakaitalas); cinamonas (prieskonis); cukrus; desertiniai putėsiai (konditerija); dešrų rišamosios medžiagos; dribsniai (grūdų produktai); duona; duonos trupiniai; džiūvėsiai; garstyčios; garstyčių milteliai; gėlės ar lapai, naudojami kaip arbatos pakaitalai; gėrimų aromatinės medžiagos (išskyrus eterinius aliejus); glitimas (paruoštas maistui); glitimo priedai (kulinarijos reikmėms); gliukozė (kulinarijos reikmėms); grūdų produktai; gvazdikėliai (prieskoniai); imbieras (prieskonis); imbieriniai meduoliai; javainiai (dribsniai su priedais); javainių batonėliai; javiniai užkandžiai; jūros dumbliai (prieskoniai); jūros vanduo (maistui virti); kakava; kakavos gėrimai; kakavos gėrimai su pienu; kapariai (prieskoniai); karamelės (saldainiai); karis (prieskoniai); kava; kavos aromatinės medžiagos; kavos gėrimai; kavos gėrimai su pienu; kavos pakaitalai; kečupas (pomidorų padažas); kepimo milteliai; kepimo soda (sodos bikarbonatas kepimo reikmėms); kepiniai; kepinių aromatinės medžiagos (išskyrus eterinius aliejus); kepinių glajus (cukraus glajus); kepinių sausieji mišiniai; kepinių tešla; konditerijos gaminiai; konditerijos gaminiai (Kalėdų eglutėms puošti); konditerijos gaminiai su migdolais; konditerinė tešla; konservuotos prieskoninės žolės (prieskoniai); kramtomoji guma; krekeriai (užkandžių sausainiai); kukurūzai (malti); kukurūzai (skrudinti); kukurūzai (smulkinti); kukurūzai (spraginti); kukurūzų dribsniai; kukurūzų košė; kukurūzų kruopos; kukurūzų miltai; kukurūzų spragėsiai; kumpio aptepai; kuskusas (manų kruopos); kvapieji pipirai; kviečių gemalai (žmonių maistui); kvietiniai miltai; lakricos lazdelės (konditerija); lakštiniai (makaronai); ledai; ledas (šaldymui); ledinukai; ledų rišamosios medžiagos; lukštenti miežiai; lukštentos avižos; maistinės kruopos; maistinis krakmolas; maisto konservavimo druska; maisto produktų esencijos (išskyrus eterines esencijas ir eterinius aliejus); majonezas; makaronai; makaronų padažas; makaronų tešla; maliniai; maltozė; manų kruopos; marcipanai; marinatai; medus; melasa (maistui); melasos sirupas; mėsėčiai (koldūnai); mėsos minkštinimo medžiagos (naudojamos namų sąlygomis); mėsos padažai; mėtos (konditerijai); mielės; miežiniai miltai; migdoliniai sausainiai (konditerijos gaminiai); migdolų tešla; miltai; miltiniai konditerijos gaminiai; miltiniai maisto produktai; miltinių maisto produktų tešla; muskatų riešutai; natūralios saldinamosios medžiagos; natūralus ar dirbtinis ledas; nerauginta duona; neskrudinta kava; padažai (uždarai); palmių cukrus; paprikos (prieskoniai); paruošti lakštinių patiekalai; pastilės (konditerija); pestas (padažas); picos; pipirai; pyragai; pyragai su aštriu vaisių įdaru (quiches); pyragai su mėsos įdaru; pyragai su pašteto įdaru; pyragaičiai su įdaru (kepiniai); pyragėliai su daržovių įdaru (pavasariniai pyragėliai); pyragų tešla; plaktos grietinėlės tirštikliai; ploni makaronai (vermišeliai); pomidorų padažas; pralinė (trinti riešutai su cukrumi); prieskoniai; prieskoniai (aštrieji); prieskoniai (kvapieji); prieskoniai (padažai); pudingai; pupiniai miltai; raugai; ryžiai; ryžių kepiniai; ryžių užkandžiai; rupūs kukurūziniai miltai; sago kruopos; saldainiai (ledinukai); saldainiai su minkštu įdaru; saldieji konditerijos gaminiai; saldymedžiai (konditerija); saldus pieniškas padažas su miltais; saldžios bandelės; salierų druska; salyklas (žmonių valgiui); salykliniai sausainiai; salyklo ekstraktas (maistui); salotų uždarai; sausainiai; sėmenys (žmonių maistui); smulkinti miežiai; sojiniai miltai; sojos pupelių pasta (prieskoniai); sojų padažas; spagečiai; sumuštiniai; sūrainiai (sumuštiniai); suši; šafranas (prieskonis); šaldytas jogurtas (konditeriniai ledai); šaltmėtiniai saldainiai; šerbetas (ledai); šokoladas ir šokoladiniai saldainiai; šokoladiniai putėsiai; šokolado gėrimai; šokolado gėrimai su pienu; tapijoka; tapijokos miltai; tešla; tešlainiai; tešlos fermentai; tirštieji uždarai su vaisiais (prieskoniai); tirštikliai (valgių virimui); tortai; tortiljos; trauktinės (ne gydomosios); vafliai; vaisiniai ledai; vaisių drebučiai (konditerija); vaisių tyrės (padažai); valgomieji ledai; valgomoji druska; valgomųjų ledų rišamosios medžiagos; valgomųjų ledų sausieji mišiniai; vanilė (aromatinė medžiaga); vanilinas (vanilės pakaitalas); vermišeliai (makaronai); vyno akmuo (kalio tartratas) (kulinarijos reikmėms); žemės riešutų konditerijos gaminiai; žvaigždanyžiai.

43 apgyvendinimo biurai (viešbučiai, pensionai); aprūpinimas maistu ir gėrimais; apšvietimo priemonių nuoma (ne teatrui ar televizijos studijoms); barų paslaugos; geriamojo vandens dalytuvų nuoma; gyvūnų pensionai; kavinės; kavos barai; kėdžių, stalų, staltiesių, stiklo dirbinių nuoma; kilnojamųjų statinių nuoma; laikino būsto parūpinimas; lopšeliai; maisto gaminimo (virimo, kepimo) aparatų nuoma; maisto produktų meninis pjaustinėjimas; moteliai; palapinių nuoma; pensionai (apstatyti kambariai ir maitinimas); pensionų rezervavimas; poilsio stovyklaviečių paslaugos; restoranai; savitarnos restoranai; senelių namai; susitikimo patalpų nuoma; trumpa patalpų nuoma; trumpo poilsio stovyklų paslaugos (nuomojamos patalpos); turizmo bazės; užkandinės; valgyklos; viešbučiai; viešbučių rezervavimas.

(111) **71911**
(151) 2015 09 28
(210) 2014 1412
(220) 2014 07 10
(181) 2024 07 10
(732) LCC TARPTAUTINIS UNIVERSITETAS, Kretingos g. 36, LT-92307 Klaipėda, LT
(540)

cha llenging minds.
Transforming lives.

(511)
41 švietimo informacija; kultūros ar mokomųjų parodų rengimas; elektroninių knygų ir žurnalų tiesioginis publikavimas; tekstų skelbimas.

---

(111) **71912**
(151) 2015 09 28
(210) 2014 1421
(220) 2014 07 14
(181) 2024 07 14
(732) DAINIUS MAŽUTIS, Pavenčių g. 1-60, LT-89001 Mažeikiai, LT
(540)



(531) 1.3, 26.1, 29.1
(591) juoda, oranžinė.
(511)
37 kompiuterių aparatūros įtaisymas, taisymas ir techninė priežiūra.

---

(111) **71913**
(151) 2015 09 28
(210) 2014 1758
(220) 2014 08 29
(181) 2024 08 29
(732) UAB „AMBER FOOD“, V. Krėvės pr. 97, LT-50369 Kaunas, LT
(740) Telesforas Urbaitis, 46, Advokatas Telesforas Urbaitis, Gedimino pr. 28/2-801, LT-01104 Vilnius, LT
(540)



(531) 19.1
(511)
30 actas; alaus actas; anyžių sėklos; arabiškos daržovių salotos su traiškytais kviečiais ir aliejumi (tabulė); arbata; arbata su ledais; arbatžolių gėrimai; aromatinės medžiagos (išskyrus eterinius aliejus); aromatiniai preparatai (maistui); aštrūs marinuotų daržovių prieskoniai (su garstyčiomis); augaliniai preparatai, naudojami kaip kavos pakaitalai; avižiniai maisto produktai; avižiniai miltai; avižų dribsniai; avižų grūstmilčiai; baltymingieji javainių batonėliai; bandelės; bičių pienelis; bičių pikis (propolis); biskvitai; blynai; blynų vyniotiniai su sūrio ar daržovių įdaru (takos); bulviniai miltai; chalva; ciberžolė; cikorija (kavos pakaitalas); cinamonas (prieskonis); cukrus; desertiniai putėsiai (konditerija); dešrų rišamosios medžiagos; dribsniai (grūdų produktai); duona; duonos trupiniai; džiūvėsiai; garstyčios; garstyčių milteliai; gėlės ar lapai, naudojami kaip arbatos pakaitalai; gėrimų aromatinės medžiagos (išskyrus eterinius aliejus); glitimas (paruoštas maistui); glitimo priedai (kulinarijos reikmėms); gliukozė (kulinarijos reikmėms); grūdų produktai; gvazdikėliai (prieskoniai); imbieras (prieskonis); imbieriniai meduoliai; javainiai (dribsniai su priedais); javainių batonėliai; javiniai užkandžiai; jūros dumbliai (prieskoniai); jūros vanduo (maistui virti); kakava; kakavos gėrimai; kakavos gėrimai su pienu; kapariai (prieskoniai); karamelės (saldainiai); karis (prieskoniai); kava; kavos aromatinės medžiagos; kavos gėrimai; kavos gėrimai su pienu; kavos pakaitalai; kečupas (pomidorų padažas); kepimo milteliai; kepimo soda (sodos bikarbonatas kepimo reikmėms); kepiniai; kepinių aromatinės medžiagos (išskyrus eterinius aliejus); kepinių glajus (cukraus glajus); kepinių sausieji mišiniai; kepinių tešla; konditerijos gaminiai; konditerijos gaminiai (Kalėdų eglutėms puošti); konditerijos gaminiai su migdolais; konditerinė tešla; konservuotos prieskoninės žolės

(prieskoniai); kramtomoji guma; krekeriai (užkandžių sausainiai); kukurūzai (malti); kukurūzai (skrudinti); kukurūzai (smulkinti); kukurūzai (spraginti); kukurūzų dribsniai; kukurūzų košė; kukurūzų kruopos; kukurūzų miltai; kukurūzų spragėsiai; kumpio aptepai; kuskusas (manų kruopos); kvapieji pipirai; kviečių gemalai (žmonių maistui); kvietiniai miltai; lakricos lazdelės (konditerija); lakštiniai (makaronai); ledai; ledas (šaldymui); ledinukai; ledų rišamosios medžiagos; lukštenti miežiai; lukštentos avižos; maistinės kruopos; maistinis krakmolas; maisto konservavimo druska; maisto produktų esencijos (išskyrus eterines esencijas ir eterinius aliejus); majonezas; makaronai; makaronų padažas; makaronų tešla; maliniai; maltozė; manų kruopos; marcipanai; marinatai; medus; melasa (maistui); melasos sirupas; mėsėčiai (koldūnai); mėsos minkštinimo medžiagos (naudojamos namų sąlygomis); mėsos padažai; mėtos (konditerijai); mielės; miežiniai miltai; migdoliniai sausainiai (konditerijos gaminiai); migdolų tešla; miltai; miltiniai konditerijos gaminiai; miltiniai maisto produktai; miltinių maisto produktų tešla; muskatų riešutai; natūralios saldinamosios medžiagos; natūralus ar dirbtinis ledas; nerauginta duona; neskrudinta kava; padažai (uždarai); palmių cukrus; paprikos (prieskoniai); paruošti lakštinių patiekalai; pastilės (konditerija); pestas (padažas); picos; pipirai; pyragai; pyragai su aštriu vaisių įdaru (quiches); pyragai su mėsos įdaru; pyragai su pašteto įdaru; pyragaičiai su įdaru (kepiniai); pyragėliai su daržovių įdaru (pavasariniai pyragėliai); pyragų tešla; plaktos grietinėlės tirštikliai; ploni makaronai (vermišeliai); pomidorų padažas; pralinė (trinti riešutai su cukrumi); prieskoniai; prieskoniai (aštrieji); prieskoniai (kvapieji); prieskoniai (padažai); pudingai; pupiniai miltai; raugai; ryžiai; ryžių kepiniai; ryžių užkandžiai; rupūs kukurūziniai miltai; sago kruopos; saldainiai (ledinukai); saldainiai su minkštu įdaru; saldieji konditerijos gaminiai; saldymedžiai (konditerija); saldus pieniškas padažas su miltais; saldžios bandelės; salierų druska; salyklas (žmonių valgiui); salykliniai sausainiai; salyklo ekstraktas (maistui); salotų uždarai; sausainiai; sėmenys (žmonių maistui); smulkinti miežiai; sojiniai miltai; sojos pupelių pasta (prieskoniai); sojų padažas; spagečiai; sumuštiniai; sūrainiai (sumuštiniai); suši; šafranas (prieskonis); šaldytas jogurtas (konditeriniai ledai); šaltmėtiniai saldainiai; šerbetas (ledai); šokoladas ir šokoladiniai saldainiai; šokoladiniai putėsiai; šokolado gėrimai; šokolado gėrimai su pienu; tapijoka; tapijokos miltai; tešla; tešlainiai; tešlos fermentai; tirštieji uždarai su vaisiais (prieskoniai); tirštikliai (valgių virimui); tortai; tortiljos; trauktinės (ne gydomosios); vafliai; vaisiniai ledai; vaisių drebučiai (konditerija); vaisių tyrės (padažai); valgomieji ledai; valgomoji druska; valgomųjų ledų rišamosios medžiagos; valgomųjų ledų sausieji mišiniai; vanilė (aromatinė medžiaga); vanilinas (vanilės pakaitalas); vermišeliai (makaronai); vyno akmuo (kalio tartratas) (kulinarijos reikmėms); žemės riešutų konditerijos gaminiai; žvaigždanyžiai.

43 apgyvendinimo biurai (viešbučiai, pensionai); aprūpinimas maistu ir gėrimais; apšvietimo priemonių nuoma (ne teatrui ar televizijos studijoms); barų paslaugos; geriamojo vandens dalytuvų nuoma; gyvūnų pensionai; kavinės; kavos barai; kėdžių, stalų, staltiesių, stiklo dirbinių nuoma; kilnojamųjų statinių nuoma; laikino būsto parūpinimas; lopšeliai; maisto gaminimo (virimo, kepimo) aparatų nuoma; maisto produktų meninis pjaustinėjimas; moteliai; palapinių nuoma; pensionai (apstatyti kambariai ir maitinimas); pensionų rezervavimas; poilsio stovyklaviečių paslaugos; restoranai; savitarnos restoranai; senelių namai; susitikimo patalpų nuoma; trumpa patalpų nuoma; trumpo poilsio stovyklų paslaugos (nuomojamos patalpos); turizmo bazės; užkandinės; valgyklos; viešbučiai; viešbučių rezervavimas.

---

(111) **71914**

(151) 2015 09 28

(210) 2014 1840

(220) 2014 09 15

(181) 2024 09 15

(732) ARNAS KAZICKAS, Užupio g. 14-9, LT-01001 Vilnius, LT

(740) Elzė Matulionytė, Advokatų kontora „LAWIN Lideika, Petrauskas ir partneriai“, Jogailos g. 9, LT-01116, Vilnius, LT

(540)

Buddha Auditorium

(511)

41 akademijos (mokymas); atrakcionų parkai; abonementinės bibliotekos; aprūpinimas sporto reikmenimis; asmeninių trenerių paslaugos (kūno rengybos treniruotės); bilietų agentūrų paslaugos (pramogos); cirkai; dekoracijų nuoma; diskotekų paslaugos; diskotekų vedėjų paslaugos; egzaminavimas; elektroninė darbalaukinė leidyba; elektroninių knygų ir žurnalų tiesioginis publikavimas; elektroninių publikacijų tiesioginis pateikimas per kompiuterių tinklą (ne parsisiunčiamųjų); estrados artistų paslaugos; filmų kūrimas (išskyrus reklaminius); fizinis lavinimas; fotografavimas; fotoreportažų rengimas; garso aparatūros nuoma; garso įrašų montavimas; garso įrašų nuoma; gestų kalbos vertimas; gimnastikos mokymas; gyvūnų dresavimas; golfo paslaugos; grožio konkursų rengimas; informacija apie poilsio ir pramogų renginius; instruktavimas; internatinės mokyklos; įrašų studijų paslaugos; kaligrafijos paslaugos; karaokės paslaugų parūpinimas; kasetinių vaizdo magnetofonų nuoma; kilnojamosios bibliotekos; kinematografijos reikmenų ir kino projektorių nuoma; kino filmų demonstravimas; kino filmų nuoma; kino juostų nuoma; kino studijos; klubų paslaugos (pramogos ar švietimas); knygų leidyba; kolokviumų rengimas ir vedimas; koncertų

rengimas ir vedimas; konferencijų rengimas ir vedimas; kongresų rengimas ir vedimas; kultūros ar mokomųjų parodų rengimas; kūno rengybos treniruočių vedimas; lošimai; lošimo namų (kazino) paslaugos; loterijų rengimas; madų šou rengimas (pramogų reikmėms); mikrofilmavimas; miuzikholai; modelių parinkimas dailininkams; mokyklų paslaugos (švietimas); mokymas; mokymas (mažos grupės ar vieno asmens); muziejų aprūpinimas eksponavimo reikmenimis; muzikos komponavimo paslaugos; muzikos kūrimas; naktiniai klubai; ne reklaminių tekstų rašymas; neakivaizdinis mokymas; orkestrų paslaugos; pasilinksminimai; pobūvių rengimas; poilsio ir pramogų vietų paslaugos; poilsio stovyklų paslaugos (pramoginių); povandeninio plaukiojimo reikmenų nuoma; praktinis mokymas (parodomasis); pramoginių ar mokomųjų konkursų rengimas; pramoginių rodinių (šou) kūrimas; pramoginių rodinių (šou) rengimas; pramogos; pramogų informacija; pramogų paviljonų paslaugos; profesijos pasirinkimo konsultacijos; profesinis mokymas ir rengimas; profesinis perkvalifikavimas; radijo ir televizijos imtuvų nuoma; radijo ir televizijos programų rengimas; radijo pramoginės laidos; religinis švietimas; reporterių paslaugos; scenaristų paslaugos; seminarų rengimas ir vedimas; simpoziumų rengimas ir vedimas; sporto aikščių nuoma; sporto įrenginių nuoma (išskyrus transporto priemones); sporto stovyklų paslaugos; sporto varžybų tvarkaraščių sudarymas; sporto varžybų rengimas; stadionų įrenginių nuoma; subtitravimas; sveikatos klubų paslaugos (sveikatinimas ir kūno rengybos treniruotės); šokių vakarų rengimas; švietimo informacija; švietimo paslaugos; teatro ar televizijos studijų apšvietimo priemonių nuoma; teatro dekoracijų nuoma; teatro spektakliai; tekstų maketavimo paslaugos (ne reklaminių tekstų); tekstų skelbimas (išskyrus reklaminius); televizijos pramoginės laidos; teniso kortų nuoma; tiesioginis muzikos pateikimas per kompiuterių tinklą (ne parsisiunčiamosios); tiesioginis vaizdo įrašų pateikimas per kompiuterių tinklą (ne parsisiunčiamųjų); tiesioginių laidų rengimas; ugdomasis vadovavimas (mokymas); vaikų darželiai; vaizdajuosčių (videokasečių) nuoma; vaizdajuosčių įrašymas; vaizdajuosčių redagavimas; vaizdo filmų demonstravimas; vertėjų žodžiu paslaugos; vertimai; videokamerų nuoma; vietų užsakymas spektakliams; zoologijos sodų paslaugos; žaidimų įrangos nuoma; žaidimų paslaugos, teikiamos tiesiogiai per kompiuterių tinklą; žaislų nuoma.

---

(111) **71915**
(151) 2015 09 28
(210) 2014 1841
(220) 2014 09 16
(181) 2024 09 16
(732) TADAS LETAUTA, Smėlynės Sodų g. 5, LT-10106 Vilnius, LT
(540)



(531) 5.5, 24.9, 25.1, 26.4, 29.1
(591) pilka, raudona, balta.
(511)
35 mitybos papildų sukaupimas (išskyrus vežimą) kitiems, teikiantis pirkėjams galimybę patogiai apžiūrėti ir įsigyti tų prekių mažmeninėse ir didmeninėse parduotuvėse, per užsakymams paštu skirtus katalogus ar elektroninėmis priemonėmis, tarp jų žiniatinklio svetainėse ar teleparduotuvėse.

---

(111) **71916**
(151) 2015 09 28
(210) 2014 1867
(220) 2014 09 19
(181) 2024 09 19
(732) NEPRIKLAUSOMYBĖS GYNĖJŲ SĄJUNGA, Pamėnkalnio g. 13, LT-01001 Vilnius, LT
(540)



(531) 5.13, 7.5, 24.5, 29.1
(591) geltona, raudona, balta, melsva, tamsiai mėlyna.
(511)
41 švietimo informacija, šventinių renginių rengimas; išvardintos paslaugos susiję su krašto apsaugos sistemos stiprinimu ir visuomenės rengimu gynybai.
(523) Gediminaičių stulpai

---

(111) **71917**
(151) 2015 09 28
(210) 2014 1868
(220) 2014 09 19
(181) 2024 09 19
(732) NEPRIKLAUSOMYBĖS GYNĖJŲ SĄJUNGA, Pamėnkalnio g. 13, LT-01001 Vilnius, LT
(540)

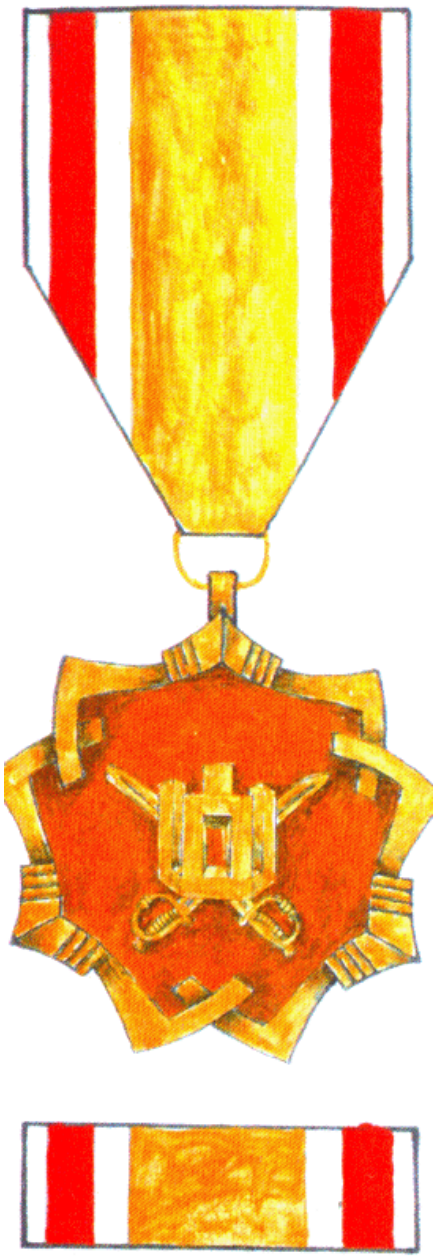

(531) 7.5, 24.5, 25.7, 29.1
(591) geltona, raudona, balta, rusva.
(511)
41 švietimo informacija, šventinių renginių rengimas; išvardintos paslaugos susiję su krašto apsaugos sistemos stiprinimu ir visuomenės rengimu gynybai.
(523) Gediminaičių stulpai

(111) **71918**
(151) 2015 09 28
(210) 2014 1872
(220) 2014 09 22
(181) 2024 09 22
(732) RASA VYŠNIAUSKIENĖ, Svajonių al. 3-12, LT-44001 Kaunas, LT
(540)

SUGALVOKI NORĄ

(511)
14 agatai; amuletai (juvelyriniai dirbiniai); ankeriai (laikrodžių detalės); apyrankės (juvelyriniai dirbiniai); atominiai laikrodžiai; auksas (neapdirbtas arba kalstytas); auksasiūliai (juvelyriniai dirbiniai); auskarai; batų puošmenos (brangiųjų metalų); biustai (brangiųjų metalų); brangakmeniai; brangenybių dėklai; brangenybių dėžutės; brangieji metalai (neapdirbti ar iš dalies apdirbti); chronografai; chronometrai; chronometriniai prietaisai; chronoskopai; ciferblatai (laikrodžių); deimantai; dekoratyvinės sagės; dėžutės (brangiųjų metalų); dramblio kaulas (papuošalai); gagatas (neapdorotas ar iš dalies apdorotas); gagato papuošalai; gintaro juvelyriniai dirbiniai; grandinėlės (juvelyriniai dirbiniai); iridis; juvelyriniai dirbiniai; juvelyriniai niekučiai; kaklaraiščių segtukai; kaklaraiščių smeigtukai; karoliai (juvelyriniai dirbiniai); karoliai (presuoto gintaro); karoliukai (papuošalų gamybai); karuliai (juvelyriniai dirbiniai); kluazonė juvelyriniai dirbiniai; kontroliniai laikrodžiai; laikrodiniai mechanizmai; laikrodžiai (elektriniai); laikrodžiai (kišeniniai, rankiniai); laikrodžiai (sieniniai, staliniai, bokšto); laikrodžių apyrankės; laikrodžių būgnai; laikrodžių dėžutės; laikrodžių dėžutės (dovanoms); laikrodžių futliarai; laikrodžių grandinėlės; laikrodžių korpusai; laikrodžių mechanizmai; laikrodžių rodyklės; laikrodžių spyruoklės; laikrodžių stiklai; liejiniai (brangiųjų metalų); lydiniai (tauriųjų metalų); medaliai; medalionai (juvelyriniai dirbiniai); meno dirbiniai (brangiųjų metalų); monetos; olivinas (brangakmenis); osmis; paladis; papuošalai (juvelyriniai dirbiniai); perlų juvelyriniai dirbiniai; platina; pusbrangiai akmenys; raktų žiedai (su pakabučiais); rankiniai laikrodžiai; rankinių laikrodžių dirželiai; rankogalių sąsagos; rodis; rutenis; sagės (juvelyriniai dirbiniai); saulės laikrodžiai; sidabras (neapdirbtas arba kalstytas); sidabrasiūliai; sidabro verpalai; siūlai (brangiųjų metalų) (juvelyriniai dirbiniai); skiriamieji ženklai (brangiųjų metalų); skrybėlių papuošalai (brangiųjų metalų); smeigtukai (juvelyriniai dirbiniai); stabdomieji laikmačiai; statulėlės (brangiųjų metalų); statulėlės (brangiųjų metalų); statulos (brangiųjų metalų); strazai (dirbtiniai brangakmeniai); strazai (drabužių puošmenos iš dirbtinių brangakmenių); špineliai (brangakmeniai); švytuoklės (laikrodžių); variniai žetonai; vielos (brangiųjų metalų) (juvelyriniai dirbiniai); žadintuvai; žiedai (juvelyriniai dirbiniai).

16 adresavimo mašinos; adresavimo mašinų adresų plokštelės; adresų spaudai; afišos; akvarelės; akvarelės (vandeniniai dažai); albumai; almanachai; angliniai pieštukai; antpirščiai (raštinės reikmenys); antspaudai; antspaudai (spaudai); antspaudavimo (frankavimo) mašinos (įstaigų reikmėms); antspaudavimo mašinos (raštinės reikmėms); antspaudavimo plokštelės; antspaudų dėžutės; antspaudų laikikliai; antspaudų pagalvėlės; antspaudų stoveliai; aplankai (raštinės reikmenys); architektūriniai maketai; aritmetinės lentelės; atlasai; atspaudai (raižiniai); atspaudžiamieji paveikslėliai (dekalkomanija); audinio kalkė; augaliniai klijai (raštinės arba buities reikmėms); auksinės plunksnos; automatiniai pieštukai; automatiniai plunksnakočiai (parkeriai); bilietai; biologiniai bandiniai tyrimams mikroskopu (mokymo medžiaga); biuvarai; blankai (spausdinti); bloknotai (raštinės reikmenys); braižikliai; braižiklinės; braižybiniai smeigtukai; braižymo įrankiai; braižymo kampainiai; braižymo lekalai; braižymo lentos; braižymo liniuotės; braižymo, piešimo reikmenys; brėžiniai; brošiūros; bukletai; butelių pakuotės (kartoninės arba popierinės); butelių tara (kartoninė arba popierinė); celofano lakštai (vyniojimui); chromolitografijos; cigarų žiedai; čekių knygelių laikikliai; dailininkų akvarelinių (vandeninių) dažų ruošimo lėkštelės; dailininkų akvarelinių dažų ruošimo indeliai; dainų rinkiniai (knygutės); dauginimo aparatai; dauginimo aparatų dažų plokštelės; dažymo lakštai (dauginimo mašinoms); dažymo voleliai; dažomosios (kopijavimo) juostos; dažų dėžutės (mokyklos reikmenys); dažų padėklai; dažų teptukai; dekalkomanijos; dėžutės (kartoninės arba popierinės); diagramos; dokumentų laikikliai (raštinės reikmenys); dokumentų laminatoriai įstaigų reikmėms; dokumentų segtuvai (raštinės reikmenys); drabužių iškarpos; drėgmę reguliuojantieji popieriaus arba plastiko lapai (maisto produktų pakavimui); elektrinės arba ne elektrinės pieštukų drožimo mašinėlės; elektrinės arba ne elektrinės rašomosios mašinėlės; elektriniai arba ne elektriniai pieštukų drožtukai; elektrokardiogramų popierius; emblemos (popieriniai atspaudai); estampai; etikečių tvirtinimo rankiniai įtaisai; etiketės (ne tekstilinės); filtravimo medžiagos (popierius); filtravimo popierius; formelės molio dirbiniams (dailininkų reikmenys); formelės molio dirbiniams (dailininkų reikmenys); fotografijų padėklai (stovai); fotograviūros; fotonuotraukos (spausdintos); fotonuotraukų tvirtinimo įtaisai; galvanostereotipai; gaubliai; gėlių vazonų popieriniai dangteliai; geografijos žemėlapiai; glitimas (klijai) (raštinės arba buities reikmėms); grafinė spausdintinė medžiaga; grafinės reprodukcijos; grafiniai vaizdai; grandikliai (kanceliarijos reikmėms); grifelinės lentos; grifeliniai pieštukai; guminės juostos (raštinės reikmėms); guminiai trintukai; gumuotas audinys (raštinės reikmėms); gumuotos juostos (raštinės reikmenys); hektografai; higieninis popierius; histologiniai preparatai (mokymo reikmėms); informacinės kortelės (raštinės reikmenys); informaciniai biuleteniai; informacinių skydų žymekliai, ne elektroniniai; iškarpų albumai; įdėtinių lapų segtuvai; jūriniai žemėlapiai; kalendoriai; kalkė (popierius kopijoms daryti); kalkės kopijos; kampainės braižymo liniuotės (reišinos); kartonas; kartono gaminiai; kartono tūtos; kartotekos (raštinės reikmenys); katalogai; kataloginių kortelių skirtukai; keturkampės braižymo liniuotės; kietasis antspaudų lakas; klasės lentos; klijai (raštinės arba buities reikmėms); klišės (poligrafija); knygos; knygų įrišimo audiniai; knygų įrišimo įtaisai ir mašinos (kontoros įranga); knygų įrišimo medžiagos; knygų įrišimo siūlai, virvutės; knygų juostelės; knygų priešlapiai; knygų viršeliai; knygų viršelių audinys; knygų viršelių medžiagos; kolekcinės kortos (išskyrus žaidimų); komiksai; kompiuterių spausdintuvų dažajuostės; kopijavimo adatos (braižymo reikmėms); kopijavimo juostelių ritės; kopijavimo popierius (raštinės reikmenys); kortelės (kataloginės, registracinės); kortos; krakmolo pasta (klijai) (raštinės arba buities reikmėms); kreditinių kortelių įspausdinimo įtaisai, ne elektriniai; kreida (litografijai); kreidos laikikliai; ksuano popierius (kinų tapybai ir kaligrafijai); kūginiai popieriniai krepšeliai; kvitų knygelės; laikraščiai; laiškų padėklai; lipdukai (raštinės reikmenys); lipniosios juostelės (raštinės arba buities reikmėms); lipniosios juostelės (raštinės arba buities reikmėms); lipniosios juostos (raštinės arba buities reikmėms); lipniosios medžiagos (klijai) (raštinės arba buities reikmėms); lipniosios plastikinės tąsiosios plėvelės (kroviniams ant padėklų apdengti); lipnių paviršių drėkintuvai (kontoros reikmenys); lipniųjų juostų laikikliai (raštinės reikmenys); literos (tipografiniai šriftai); litografijos; litografiniai akmenys; litografiniai meno dirbiniai; marmuro imitacijos šukos; medienos masės kartonas (raštinės reikmenys); medienos masės popierius; mikrobanginio valgių gaminimo maišeliai; mimeografai; modeliavimo medžiagos; modeliavimo molis; modeliavimo pasta; modeliavimo vaškas (ne odontologijos reikmėms); mokykliniai raštinės reikmenys; mokymo medžiaga (išskyrus aparatūrą); molbertai; muzikiniai atvirukai; neapdirbti plastikai; nešiojamieji spaudmenų rinkiniai (raštinės reikmenys); numeravimo aparatai; ofortai (raižiniai); oleografijos; pakavimo medžiagos (iš krakmolo); pakavimo popierius; paletės; pantografai (braižymo įtaisai); papjė mašė; papjė mašė statulėlės; pastelės (kreidelės); pastos (raštinės ar buities reikmėms); pastos (raštinės reikmėms); pasų laikikliai; pašto atvirukai; pašto korespondencijos frankavimo mašinos (įstaigų reikmėms); pašto ženklai; paveikslai; paveikslai (su rėmais ar be jų); penalai; pergamentinis popierius; periodiniai leidiniai; piešimo, braižymo bloknotai; pieštukai; pieštukų koteliai; pieštukų šerdelės; pinigų rūšiavimo ir skaičiavimo padėklai; pinigų sąvaržėlės; planai; plastikinė pakavimo tara su oro burbuliukais; plastikinės plėvelės (vyniojimui); plastikiniai arba popieriniai šiukšlių maišai; plieninės literos; plieninės plunksnos (rašomosios); plombos (spaudai); plonkartonio skrybėlių dėžutės; plunksnakočiai; plunksnakočių ir pieštukų stoveliai; plunksnakočių spaustukai; plunksnos (raštinės reikmenys); popieriaus aplankai; popieriaus lakštai (raštinės

reikmėms); popieriaus lankstymo įtaisai (raštinės reikmenys); popieriaus pjaustymo įtaisai (raštinės reikmenys); popieriaus sąvaržėlės; popieriaus segtukai; popieriaus segtuvai; popieriaus servetėlės; popieriaus smulkintuvai (raštinės reikmėms); popierinė grietinėlės tara; popierinė kalkė; popierinės ar kartoninės iškabos; popierinės juostelės; popierinės juostos ir kortos (kompiuterių programoms rašyti); popierinės nosinės; popierinės servetėlės (grimui valytis); popierinės servetėlės (veidui šluostytis); popierinės servetėlės grimui valyti; popierinės staltiesės; popierinės vėliavėlės; popieriniai ar kartoniniai plakatai; popieriniai arba plastikiniai pakavimo maišeliai; popieriniai indų padėklai; popieriniai kaspinai; popieriniai kavos filtrai; popieriniai paklotai; popieriniai rankšluosčiai; popieriniai seilinukai; popieriniai stalčių įklotai (prikvėpinti arba ne); popieriniai stalo apdangalai; popieriniai stalo padėklai; popierius; portretai; prespapjė; prospektai; puslapių laikikliai; radiogramų popierius; raižiniai; raižymo adatos; raižymo plokštės; rankogaliai (rašymo reikmenims įdėti); rankų atramos (dailininkams); rašalas; rašalinės (įtaisai); rašalinės pagalvėlės; rašalo indai; rašalo lazdelės; rašikliai; rašiklinės; rašiklių dėžutės; rašiklių komplektai; rašymo ir piešimo sąsiuviniai; rašymo reikmeninės (raštinės reikmenys); rašymo šepetėliai; rašysenos pavyzdžiai; rašomasis popierius; rašomieji reikmenys; rašomoji kreida; rašomosios lentelės su spaustuku; rašomosios plunksnos; rašomųjų lentų kempinės; rašomųjų mašinėlių juostelės; rašomųjų mašinėlių klavišai; rašomųjų mašinėlių velenėliai; rašomųjų plunksnų šluostukai; rašomųjų stalų patiesalai; raštinės prekės; raštinės reikmenys (išskyrus baldus); raštinės reikmenų spintelės; raštinės skylmušos (perforatoriai); registravimo knygos (žurnalai); regletės (poligrafija); rinkimo lentos (poligrafija); rinkimo stalai (poligrafija); rodyklės; rožančiai (rožiniai); sankabėlės (raštinės reikmėms); sankabėlių segikliai (raštinės reikmenys); savirašių aparatų popierius; sąvaržėlės (raštinės reikmenys); servetėlės (alaus bokalams); sidabrinis popierius; siuvėjų kreida; siuvinėjamų piešinių pavyzdžiai; skaičiavimo lentelės; skaičių literos; skelbimų skydai (popieriniai arba kartoniniai); skylmušos (raštinės reikmenys); skrajutės; skriestuvai; smeigtukai (raštinės reikmenys); spaudai (antspaudai); spaudiniai; spausdinimo įrenginių dangos (ne iš tekstilės); spausdintiniai leidiniai; spausdintiniai tvarkaraščiai; steatitas (siuvėjų kreida); sugeriamojo popieriaus ar plastiko lapai (maisto produktų pakavimui); suknelių iškarpos; sveikinimo atvirukai; šriftai (skaitmenys ir raidės); šriftas (poligrafija); šviečiantis popierius; taisomasis rašalas (heliografija); taisomieji skysčiai (raštinės reikmenys); taisomosios juostelės (raštinės reikmenys); tapytojų teptukai; tapomoji drobė; trafaretai; trafaretai (raštinės reikmenys); trafaretų dėžutės; transparantai (raštinės reikmenys); trintukai; trynimo šablonai; tualetinis popierius; tušas; tušinukų šerdelės; užlankai (knygų įrišimui); užrašų knygutės; vadovėliai; vaškinis popierius; vilgytuvai (kontoros reikmenys); vinječių gaminimo įrenginiai; viršeliai (raštinės reikmenys); viskozės lakštai pakuotėms; vyniojamasis popierius; vokai (raštinės reikmenys); vokų antspaudavimo įtaisai (raštinės reikmenys); žakardo audimo staklių perforacinės kortos; žinynai; žymėjimo kreida; žymekliai (komposteriai); žymikliai (raštinės reikmenys); žurnalai (periodiniai leidiniai); žuvų klijai (raštinės arba buities reikmėms).

24 aksomas; ašuočių audinys; audiniai; audiniai (imituojantys odą); audiniai (sietams); audiniai (takeliams); audiniai (tekstilės reikmėms); audiniai (tekstilė); avalynės audiniai ; bajus (audinys); baldų apmautai; baldų gobelenai; baltininiai audiniai; biliardo gelumbė; brokatas; buitiniai baltiniai; čiužinių audiniai; čiužinių užvalkalai; damastas; dirbtinio šilko audiniai; dygsniuotos antklodės; džersis (audinys); džiuto audiniai; elastinės austinės medžiagos; filtruojamosios tekstilinės medžiagos; flanelė (audinys); indų padėklai (maži stalo aptiesalai); įkapės; kanapinis audeklas; kanapinis audinys; kanifasas; kartūnas; kelioniniai pledai (kojų apdangalai); klijuotės; klijuotės stalams apdengti; klozeto dangčio aptraukalai; krepas (audinys); kretonas; lininiai audiniai; lipnieji audiniai (ne raštinės reikmėms); lipnieji audiniai (priklijuojami pakaitinus); lovatiesės; lovos antklodės (vilnonės); lovos baltiniai; lovos skalbiniai; lovos užtiesalai; marabu (audinys); margintas kartūnas; marlė; marlė (audinys); medvilniniai audiniai; medžiagos (tekstilė); megzti audiniai; miegmaišių įdėklai; moleskinas (audinys); multinas; ne popierinės staltiesės; ne popierinės vėliavos; ne popieriniai patiesalai; ne popieriniai stalo aptiesalai; ne popieriniai stalo baltiniai; neaustiniai tekstiliniai audiniai; ofsetinis tekstilinis audinys; oro balionų audiniai (nelaidūs dujoms); pagalvėlių užvalkaliukai; pagalvių užtiesalai; pagalvių užvalkaliukai; paklodės (tekstilinės); pamušaliniai audiniai; pamušalinis audinys (avalynei); pašukinė drobė (maišinis audinys); pirties baltiniai (išskyrus drabužius); plastikai (audinių pakaitalai); plastikinės baldų dangos; popierinės lovatiesės; portjeros; pūkinės antklodės; ramė (audinys); raštuota drobė; sanitarinė flanelė; siuvinėjimo drobė; siuvinėjimo žymėtieji audiniai; skalbimo pirštinės; stalo aptiesalai (takeliai); stiklinių šluostės; stiklo (pluošto) audiniai (tekstilės reikmėms); šenilinis audinys; ševiotas (audinys); šilkas; šilkinis audinys (piešiniams spausdinti); tafta (audinys); tekstilinės arba plastikinės dušo užuolaidos; tekstilinės arba plastikinės užuolaidos; tekstilinės baldų dangos; tekstilinės etiketės; tekstilinės nosinės; tekstilinės servetėlės; tekstilinės servetėlės (grimui valyti); tekstilinės stalo servetėlės; tekstiliniai gobelenai (sienų apmušalai); tekstiliniai grimo šluostukai (plono audinio); tekstiliniai rankšluosčiai; tekstiliniai sienų apmušalai; tekstiliniai skrybėlių pamušalai; tekstiliniai užuolaidų laikikliai; tekstiliniai veido rankšluosčiai; tikas (audinys); tinkleliai nuo moskitų; tiulinės užuolaidos; tiulis; trelis (audinys); vėliavos; vėliavų audeklas; veltiniai; vilnonės medžiagos

(audiniai); vilnoniai audiniai; zefyras (audinys).

25 antbačiai (trumpos blauzdinės); apatiniai baltiniai; apatiniai marškiniai; apatinukai; apavas; apykaklės (apsauginės); apsiaustai; arnotai; ašuočių pluošto avalynė; ausinės (drabužiai); avalynė; avalynės padai; avalynės priekinės dalys; avalynės priešslydžio įtaisai; avalynės rantai; avalynės užkulniai; avalynės viršutinės dalys; batai; batų vidpadžiai; batviršiai; bažnytiniai drabužiai; berankoviai sportiniai marškinėliai; beretės; blauzdinės (getrai); blauzdinių raiščiai; boa (moteriški šalikai); bridžiai (kelnės); chalatai; cilindrai (skrybėlės); darbinės palaidinės; darbiniai drabužiai; didelės spalvotos skarelės (kaklaskarės); diržai (juostos); diržinės piniginės (apranga); drabužiai, apranga; drabužių apykaklės; drabužių diržai; drabužių kišenės; dušo kepurės; dviratininkų drabužiai; džemperiai (puloveriai); futbolo batai; futbolo batų kapliukai; gabardino drabužiai; galvos apdangalai; gatavi drabužiai; gatavi pamušalai (drabužių dalys); gimnastikos apranga; gimnastikos avalynė; glaudės; glaudinės (kelnės); glaudinės (šiltos kojinės); gobtuvai (drabužiai); juostos; jūreivių palaidinės (jūrinikės); kailinės mantijos; kailinės pelerinos; kailiniai (drabužiai); kaklaraiščiai; kaliošai; kaspinai (plaukams) (drabužiai); keliaraiščiai; kelnaitės; kelnės; kelnių diržai; kepurės; kepurių snapeliai; kišeninės nosinaitės (drabužiai); klumpės; kojinės; kojinės (prakaitinės); kojinių laikikliai; kojinių užkulniai; kojų įmovos (išskyrus šildomas elektra); kombinezonai (drabužiai); korsetai; korsetai (apatiniai); kostiumai; kraiteliai (kūdikių drabužiai); kulnai; kumštinės pirštinės; liemenėlės; liemenės; liemenės (drabužiai); livrėjos; marškinėliai; marškiniai; marškinių antkrūtiniai; marškinių perpetės; maskarado kostiumai; maudymosi kelnaitės; maudymosi kepuraitės; maudymosi kostiumai; maudymosi sandalai; maudymosi šlepetės; megzti drabužiai; megztiniai; metaliniai avalynės apvadai; mitros (kepurės); moteriškos kelnaitės; movos (drabužiai); naktiniai akių raiščiai; naktiniai drabužiai; neperšlampamieji drabužiai; nėrinių skaros; nuimamosios apykaklės; odiniai drabužiai; odos pakaitalų drabužiai; palaidinės; paltai; paplūdimio avalynė; paplūdimio kostiumai; pasijoniai; pažastiniai; pėdkelnės; pelerinos; petnešos; pirštinės (drabužiai); pižamos; ponČai; popierinės kepurės (apranga); popieriniai drabužiai; prakaitiniai apatiniai drabužiai; priekakčiai (galvos apdangalai) ; prijuostės (drabužiai); puloveriai; pusbačiai; puskojinės; puskojinių laikikliai; rankogaliai; rankogaliai (drabužiai); sandalai; sarafanai; sariai (Indijos moterų rūbai); sarongai; seilinukai (ne popieriniai); sijonai; sijonkelnės; skaros; skrybėlės; skrybėlių karkasai; slidininėjimo pirštinės; slidžių batai; sportinė avalynė; sportiniai batai; sportiniai trikotažo gaminiai; striukės su gobtuvu; suknelės; suvarstomieji batai; šalikai; šiltos kojinės; šydai (drabužiai); šlikės; šliurės; švarkai, striukės; togos; trikotažo gaminiai; trumparankoviai marškinėliai; turbanai; uniformos; vaikų kelnaitės (drabužiai); vairuotojų drabužiai; vandens slidžių sporto kombinezonai; vienuolių galvos apdangalai; vilnoniai megztiniai; viršutiniai drabužiai; vyriški šalikai (plačiais galais); vyriškos apatinės kelnaitės; vonios chalatai; žūklės liemenės.

35 algalapių parengimas; artistų verslo vadyba; biuro mašinų ir įrengimų nuoma; buhalterinė apskaita; dokumentų dauginimas; duomenų paieška kompiuterių rinkmenose (kitiems); ekonominis prognozavimas; fotokopijavimas; fotokopijavimo mašinų nuoma; importo ir eksporto agentūros; informacijos rinkimas kompiuterinėse duomenų bazėse; informacijos sisteminimas kompiuterinėse duomenų bazėse; kainų palyginimo paslaugos; komercijos ar pramonės vadybos pagalba; komercinė informacija ir patarimai vartotojams (konsultacijų teikimas); komercinės informacijos agentūros; komercinės ir verslo kontaktų informacijos teikimas; komercinio tarpininkavimo paslaugos; kompiuterinių duomenų bazių duomenų atnaujinimas ir priežiūra; kompiuterizuotas rinkmenų (bylų) tvarkymas; laikraščių užsakymas (kitiems); laisvai samdomų paslaugų teikėjų verslo vadyba; madų šou rengimas pardavimo skatinimo reikmėms; maketavimo paslaugos reklamos tikslams; mažmeninė ir didmeninė prekyba farmacijos, veterinarijos ir higienos preparatais bei medicinos reikmenimis; modelių paslaugos (reklamos reikmėms ar pardavimui skatinti); mokesčių apskaičiavimas; mugių rengimas (komercijos ar reklamos reikmėms); naujienų apžvalgų paslaugos; nuomonių tyrimas; paieškos sistemos optimizavimas; pardavimas aukcione; pardavimo stendų nuoma; parduotuvių vitrinų puošimas (tvarkymas); parodų rengimas (komercijos ar reklamos reikmėms); paslaugų nuoma (verslo pagalba); pavyzdžių platinimas; personalo komplektavimas; personalo vadybos konsultacijos; pranešimų užrašymas (įstaigų veikla); prekių pardavimo skatinimas (kitiems); prekių pateikimas žiniasklaidoje pardavimo reikmėms; prekių rodymas; prekių užsakymų administracinis tvarkymas; prekybos sandorių derybos ir susitarimai (tretiesiems asmenims); psichologinis testavimas personalo parinkimo reikmėms; radijo reklama; reklama; reklama „mokėk už paspaudimą“; reklama paštu; reklaminės medžiagos nuoma; reklaminės medžiagos tobulinimas; reklaminių filmų gamyba; reklaminių skelbimų platinimas; reklaminių tekstų rašymas; reklaminių tekstų skelbimas; reklamos agentūros; reklamos laiko nuoma žiniasklaidoje; reklamos pristatymas paštu; reklamos vietų nuoma; rėmėjų paieška; rinkodara; rinkos nagrinėjimas; rinkotyra; samdos agentūros; savikainos analizė; sąskaitų būklės apyskaitų sudarymas; sąskaitų-faktūrų išrašymas; sekretoriavimas; skelbimų klijavimas; smulkių prekių pardavimo automatų nuoma; spausdinimas (mašinėle); statistinių duomenų rinkimas; statybų verslo projektų vadyba; stenografavimas; svetainės duomenų srauto optimizavimas; tekstų dorojimas; telefoniniai atsakymai (kai abonentas nepasiekiamas); telekomunikacinių paslaugų užsakymas (kitiems); telerinkodaros paslaugos; televizijos reklama;

tiekimo paslaugos kitiems (prekių ir paslaugų pirkimas kitiems verslams); trečiųjų asmenų prekių ir paslaugų licencijavimo komercinis administravimas; verslo auditas; verslo efektyvumo (veiksmingumo) specialistų paslaugos; verslo informacija; verslo informacijos teikimas visuotinio kompiuterių tinklo svetainėse; verslo nagrinėjimas; verslo operacijų įvertinimas; verslo organizavimo konsultacijos; verslo patikrinimai; verslo perkėlimo paslaugos; verslo specialistų konsultacijos; verslo tyrimai; verslo vadyba (sportininkams); verslo vadybos ir organizavimo konsultacijos; verslo vadybos konsultacijos; verslo vadybos pagalba; verslo vadybos patarėjų paslaugos; viešas reklamavimas; viešasis elektroninis reklamavimas kompiuterių tinkle; viešbučių verslo vadyba; visuomenės informavimas.

41 akademijos (mokymas); atrakcionų parkai; abonementinės bibliotekos; aprūpinimas sporto reikmenimis; asmeninių trenerių paslaugos (kūno rengybos treniruotės); bilietų agentūrų paslaugos (pramogos); cirkai; dekoracijų nuoma; diskotekų paslaugos; diskotekų vedėjų paslaugos; egzaminavimas; elektroninė darbalaukinė leidyba; elektroninių knygų ir žurnalų tiesioginis publikavimas; elektroninių publikacijų tiesioginis pateikimas per kompiuterių tinklą (ne parsisiunčiamųjų); estrados artistų paslaugos; filmų kūrimas (išskyrus reklaminius); fizinis lavinimas; fotografavimas; fotoreportažų rengimas; garso aparatūros nuoma; garso įrašų montavimas; garso įrašų nuoma; gestų kalbos vertimas; gimnastikos mokymas; gyvūnų dresavimas; golfo paslaugos; grožio konkursų rengimas; informacija apie poilsio ir pramogų renginius; instruktavimas; internatinės mokyklos; įrašų studijų paslaugos; kaligrafijos paslaugos; karaokės paslaugų parūpinimas; kasetinių vaizdo magnetofonų nuoma; kilnojamosios bibliotekos; kinematografijos reikmenų ir kino projektorių nuoma; kino filmų demonstravimas; kino filmų nuoma; kino juostų nuoma; kino studijos; klubų paslaugos (pramogos ar švietimas); knygų leidyba; kolokviumų rengimas ir vedimas; koncertų rengimas ir vedimas; konferencijų rengimas ir vedimas; kongresų rengimas ir vedimas; kultūros ar mokomųjų parodų rengimas; kūno rengybos treniruočių vedimas; lošimai; lošimo namų (kazino) paslaugos; loterijų rengimas; madų šou rengimas (pramogų reikmėms); mikrofilmavimas; miuzikholai; modelių parinkimas dailininkams; mokyklų paslaugos (švietimas); mokymas; mokymas (mažos grupės ar vieno asmens); muziejų aprūpinimas eksponavimo reikmenimis; muzikos komponavimo paslaugos; muzikos kūrimas; naktiniai klubai; ne reklaminių tekstų rašymas; neakivaizdinis mokymas; orkestrų paslaugos; pasilinksminimai; pobūvių rengimas; poilsio ir pramogų vietų paslaugos; poilsio stovyklų paslaugos (pramoginių); povandeninio plaukiojimo reikmenų nuoma; praktinis mokymas (parodomasis); pramoginių ar mokomųjų konkursų rengimas; pramoginių rodinių (šou) kūrimas; pramoginių rodinių (šou) rengimas; pramogos; pramogų informacija; pramogų paviljonų paslaugos; profesijos pasirinkimo konsultacijos; profesinis mokymas ir rengimas; profesinis perkvalifikavimas; radijo ir televizijos imtuvų nuoma; radijo ir televizijos programų rengimas; radijo pramoginės laidos; religinis švietimas; reporterių paslaugos; scenaristų paslaugos; seminarų rengimas ir vedimas; simpoziumų rengimas ir vedimas; sporto aikščių nuoma; sporto įrenginių nuoma (išskyrus transporto priemones); sporto stovyklų paslaugos; sporto varžybų tvarkaraščių sudarymas; sporto varžybų rengimas; stadionų įrenginių nuoma; subtitravimas; sveikatos klubų paslaugos (sveikatinimas ir kūno rengybos treniruotės); šokių vakarų rengimas; švietimo informacija; švietimo paslaugos; teatro ar televizijos studijų apšvietimo priemonių nuoma; teatro dekoracijų nuoma; teatro spektakliai; tekstų maketavimo paslaugos (ne reklaminių tekstų); tekstų skelbimas (išskyrus reklaminius); televizijos pramoginės laidos; teniso kortų nuoma; tiesioginis muzikos pateikimas per kompiuterių tinklą (ne parsisiunčiamosios); tiesioginis vaizdo įrašų pateikimas per kompiuterių tinklą (ne parsisiunčiamųjų); tiesioginių laidų rengimas; ugdomasis vadovavimas (mokymas); vaikų darželiai; vaizdajuosčių (videokasečių) nuoma; vaizdajuosčių įrašymas; vaizdajuosčių redagavimas; vaizdo filmų demonstravimas; vertėjų žodžiu paslaugos; vertimai; videokamerų nuoma; vietų užsakymas spektakliams; zoologijos sodų paslaugos; žaidimų įrangos nuoma; žaidimų paslaugos, teikiamos tiesiogiai per kompiuterių tinklą; žaislų nuoma.

---

(111) **71919**
(151) 2015 09 28
(210) 2014 1874
(220) 2014 09 22
(181) 2024 09 22
(732) UAB LITMINTA, Pagerdaujo k., Vėžaičių pšt., LT-96215 Klaipėdos r., LT
(540)



(531) 26.1, 26.11, 27.5, 29.1
(591) juoda, raudona, balta.
(511)

39 automobilių nuoma; transporto priemonių nuoma; valčių nuoma; navigacinių sistemų nuoma; transporto tarpininkavimas; vairuotojo (samdomo) paslaugos.

---

(111) **71920**
(151) 2015 09 28
(210) 2014 1880
(220) 2014 09 23
(181) 2024 09 23
(732) UAB BY & N, Veiverių g. 151, LT-46417 Kaunas, LT
(540)



(531) 26.1, 26.11, 27.5, 29.1
(591) žalia, tamsiai mėlyna, balta.
(511)

11 acetileno degikliai; acetileno generatoriai; acetileno žibintai; akvariumų filtravimo aparatai; akvariumų lempos (žibintai); akvariumų šildytuvai; aliejaus valymo aparatai; aliejinės lempos; apšvietimo lemputės; apšvietimo prietaisai ir įrenginiai; apšvietimo žibintai; ardeliai; audinių garintuvai; autoklavai (elektriniai slėginiai virimo katilai); automatiniai drėkinimo įrenginiai; automatiniai pelenų transportavimo įrenginiai; automobilių įtaisai nuo akinimo (žibintų įtaisai); automobilių krypties signalizatorių lempos; automobilių krypties signalizatorių lemputės; automobilių žibintai; automobilių žibintai; baktericidiniai degikliai; benzininiai degikliai; bidė; boileriai (ne mašinų dalys); branduoliniai reaktoriai; branduolinio kuro ir branduolinių reakcijų lėtiklių apdorojimo įrenginiai; centrinio šildymo įrenginių plėtimosi bakai; centrinio šildymo radiatorių drėkintuvai; centrinio šildymo sistemų radiatoriai; chromatografai (pramonės reikmėms); čiaupai; degikliai; degimo krosnys; deginimo krosnių armatūra (atramos); deglai; deguonies-vandenilio degikliai; dekoratyviniai fontanai; desikatoriai (džiovinimo aparatai); dezinfekavimo aparatai; dezinfekavimo priemonių dalytuvai (tualetams); dezodoravimo aparatai (ne asmeninio naudojimo); distiliatoriai; distiliavimo aparatai; distiliavimo kolonos; distiliavimo valymo kolonos; drėkinimo mašinos žemės ūkio reikmėms; dujinės lempos; dujiniai žiebtuvėliai; dujinių prietaisų reguliavimo ir apsaugos reikmenys; dujotiekių reguliavimo ir apsaugos reikmenys; dujų degikliai; dujų degiklių antgaliai; dujų katilai; dujų kondensatoriai (ne mašinų dalys); dujų valymo įrenginiai; dujų valytuvai (dujinių įrenginių dalys); dūmtraukiai; dūmtraukių sklendės; dūmtraukių sklendės (šildymas); duonkepės krosnys; duonos gaminimo mašinos; duonos kepimo mašinos; duonos skrudintuvai; dušai; dušo kabinos; dviračių lemputės; dviračių žibintai; džiovinimo aparatai; džiovinimo aparatai ir įrenginiai; elektra šildomi patiesalai (kilimai); elektrinės gruzdintuvės; elektrinės šildomosios antklodės (ne medicinos reikmėms); elektrinės šildomosios pagalvėlės (paklotai) (ne medicinos reikmėms); elektrinės vaflinės; elektriniai arba ne elektriniai kojų šildytuvai; elektriniai asmeniniai ventiliatoriai; elektriniai jogurto gaminimo prietaisai; elektriniai kavinukai su koštuvais; elektriniai kavos aparatai; elektriniai radiatoriai; elektriniai skalbinių džiovintuvai; elektriniai slėginiai greitpuodžiai; elektriniai šildymo aparatai; elektriniai valgio virimo reikmenys; elektriniai virduliai; elektrinio kaitinimo siūleliai; elektrinis šildomasis apavas; elektros išlydžio apšvietimo vamzdeliai; elektros lempos; elektros lemputės; elektros lempų siūleliai; elektros šviestuvų lizdai; fakelų vamzdžiai (naftos pramonei); fontanai; frikciniai dujų degtuvai; garbanojimo lempos; garinių šildymo įrenginių oro vožtuvai; garintuvai; garo akumuliatoriai; garo aparatai veidui (saunos); garo gaminimo įrenginiai; garo katilai (ne mašinų dalys); gatvių šviestuvai; geriamojo vandens filtrai; gėrimų atšaldymo aparatai; gydomųjų kurortų vonios (talpyklos); gyvatukai (distiliavimo, šildymo įrenginių dalys); hidrantai; įdegimo įrenginiai (saulės vonios); kaitinimo degikliai; kaitinimo elementai; kaitinimo plokštės; Kalėdų eglučių elektros lemputės; kanalinės krosnys; karšto oro aparatai; karšto oro pirčių įrenginiai; kavos pupelių skrudintuvai; kepimo aparatai; kepimo iešmai; kepimo iešmų suktuvai; kepimo krosnelės su besisukančiu iešmu; kepimo rėmai; kietojo, skystojo arba dujinio kuro šildymo aparatai; kilnojamieji tualetai; kilnojamosios kalvės; kilnojamosios turkiškų vonių kabinos; kišeniniai šildytuvai; kišeniniai žibintuvėliai; klijų šildymo įrenginiai; klozetų bakeliai; klozetų puodai; konstrukcinės viryklių plokštės; krosnių aušintuvai; krosnių fasoninės dalys; krosnių išklojos (iš ugniai atsparaus molio); krosnių metalinės konstrukcijos; krosnių pakrovimo įrenginiai; krosnių pelenų dėžės; krosnys (ne laboratorinės); krosnys (šildymo įrenginiai); kuro skalsintuvai; laboratorinės lempos; laboratoriniai degikliai; lakštiniai šildytuvai; lankinės lempos; lankinių lempų angliniai elektrodai; lašelinio drėkinimo antgaliai (irigavimo reikmenys); lavos akmenys keptuvams; ledo gaminimo įrenginiai ir mašinos; lempos; lempų atšvaitai; lempų dangčiai; lempų degikliai; lempų gaubtai; lempų gaubtų laikikliai; lempų kaminėliai; lempų stiklai; lempų stikliniai gaubtai; lygintuvų kaitintuvai; lovų šildynės; magnio siūlai (apšvietimui); maisto atliekų dehidratavimo aparatai; maisto gaminimo (virimo, kepimo) aparatai ir įrenginiai; maišikliniai vandentiekio čiaupai; metalinės šildyklės (lovai šildyti); mikrobanginės krosnelės (maisto gaminimo aparatai); mikrobangų krosnys pramonės reikmėms; namų židiniai; nardymo šviestuvai; netaškūs čiaupų antgaliai; nuotekų valymo įrenginiai; odontologų krosnelės; oro ar vandens jonizatoriai; oro dezodoravimo aparatai; oro džiovintuvai; oro

filtravimo įrenginiai; oro kondicionavimo aparatai; oro kondicionavimo filtrai; oro kondicionavimo įrenginiai; oro sterilizatoriai; oro šildytuvai; oro transporto priemonių apšvietimo įrenginiai; oro valymo aparatai ir mašinos; oro valymo baktericidinės lempos; oro vėsinimo aparatai; pakabinamieji šviestuvai; panardinamieji šildytuvai; pasterizavimo aparatai; pašarų džiovinimo aparatai; pieno šaldymo įrenginiai; pisuarai (sanitariniai įtaisai); plaukiojimo baseinų chloravimo įrenginiai; plaukų džiovintuvai; plautuvės (virtuvinės); polimerizavimo įrenginiai; prausyklų rankų džiovintuvai; prožektoriai; puošybiniai žibintai; radiatoriai (šildymas); radiatorių dangteliai; rankų prausyklės (sanitarinių įrenginių dalys); rezervuarų lygio reguliavimo vožtuvai; salyklo džiovyklos; sanitariniai aparatai ir įrenginiai; sanitarinių įrenginių vandentiekio vamzdžiai; saugiosios lempos; saulės kolektoriai (šildymas); saulės krosnys; saunų įrenginiai; sėdimosios vonios; sietynai; skalbyklų vandens šildytuvai; skysčių vėsinimo įrenginiai; skystojo kuro degikliai; slėginiai vandens rezervuarai; smilkymo prietaisai (ne medicinos reikmėms); spiritiniai degikliai; sterilizatoriai; sūkuriniai vandens čiurkšlių aparatai; šachtininkų lemputės; šaldymo aparatai; šaldymo aparatai ir mašinos; šaldymo kameros; šaldymo konteineriai; šaldymo patalpos; šaldymo prietaisai ir įrenginiai; šaldymo spintos; šaldytuvai; šaldytuvai (dėžės); šaldomosios vitrinos; šildymo (vandeniu) įrenginiai; šildymo aparatai; šildymo įrenginiai; šildymo katilai; šildymo katilų dūmtraukiai; šildymo katilų tiektuvai; šildymo katilų vamzdžiai; šildymo krosnys; šildymo plokštės; šildomosios vitrinos; šilumokaičiai (ne mašinų dalys); šilumos akumuliatoriai; šilumos regeneratoriai; šilumos siurbliai (centrinio šildymo, cirkuliaciniai); šiukšlių degintuvai; švariosios kameros (sanitarijos įrenginiai); šviečiamieji apšvietimo vamzdeliai; šviesadiodžio (LED) apšvietimo įrenginiai; šviesos sklaidytuvai; šviestuvai; švytintys namų numeriai; tabako aušinimo įrenginiai; tabako džiovyklos; termostatiniai vožtuvai (šildymo įrenginių dalys); toršerai; transporto priemonių apšvietimo prietaisai; transporto priemonių atšvaitai; transporto priemonių įtaisai nuo akinimo (apšvietimo įtaisai); transporto priemonių įtaisai nuo apšerkšnijimo; transporto priemonių lempos; transporto priemonių oro kondicionieriai; transporto priemonių priekiniai žibintai; transporto priemonių šildytuvai; transporto priemonių šildomieji aparatai nuo langų šarmojimo; transporto priemonių ventiliacijos (oro kondicionavimo) įrenginiai; traukos gaubtai; traukos gaubtai (laboratorijoms); traukos gaubtai (virtuvėms); tualetai (vandens klozetai); tualeto dubenys; ultravioletinės lempos (ne medicinos reikmėms); vaisių džiovyklos; vamzdžių čiaupai (movos); vandens aparatų reguliavimo ir apsaugos priemonės; vandens arba dujų įrenginių ir vamzdynų apsauginiai reikmenys; vandens arba dujų įrenginių ir vamzdynų reguliavimo reikmenys; vandens čiaupų tarpikliai; vandens ėmimo įrenginiai; vandens filtravimo aparatai; vandens gėlinimo įrenginiai; vandens masažo vonių įrenginiai; vandens minkštinimo aparatai ir įrenginiai; vandens nuleidimo aparatai; vandens skirstymo įrenginiai; vandens sterilizatoriai; vandens šildyklės (buteliai); vandens šildytuvai; vandens šildytuvai (prietaisai); vandens tiekimo įrenginiai; vandens valymo aparatai ir mašinos; vandens valymo įrenginiai; vandens vėsinimo įrenginiai; vandentiekio įrenginiai; ventiliacijos (oro kondicionavimo) įrenginiai ir aparatai; ventiliatoriai (oro kondicionavimas); ventiliatoriai (oro kondicionavimo įrenginių dalys); vėsinimo aparatai ir įrenginiai; vėsinimo įrenginiai ir mašinos; vienkartiniai sterilizavimo maišeliai; viryklėlės; viryklės; virtuvinės viryklės (krosnelės); vonios; vonių įrengimo reikmenys; vonių kambarių įrenginiai; vonių šildytuvai; žaizdrai; žarijų krosnelės; žibintuvėliai; žindymo buteliukų elektriniai šildytuvai.

---

(111) **71921**
(151) 2015 09 28
(210) 2014 1883
(220) 2014 09 23
(181) 2024 09 23
(732) UAB „ECKES-GRANINI LIETUVA“, Laisvės pr. 125, LT-06118 Vilnius, LT
(740) Laimonas Markauskas, NJORD Law Firm advokatų profesinė bendrija, Jogailos g. 4, LT-01116, Vilnius, LT
(540)

ŠEIMOS

(511)
32 gaivieji gėrimai; gaivieji vaisių ekstraktai; gaivieji vaisių sulčių gėrimai; vaisių nektarai (gaivieji); vaisių sultys.

---

(111) **71922**
(151) 2015 09 28
(210) 2014 1885
(220) 2014 09 23
(181) 2024 09 23
(732) UAB „ERA GRIGA“, Švitrigailos g. 11M, LT-01001 Vilnius, LT
(540)



(531) 26.1, 26.11, 27.7, 29.1

(591) tamsiai žalia, aukso.

(511)

35 algalapių parengimas; artistų verslo vadyba; biuro mašinų ir įrengimų nuoma; buhalterinė apskaita; dokumentų dauginimas; duomenų paieška kompiuterių rinkmenose (kitiems); ekonominis prognozavimas; fotokopijavimas; fotokopijavimo mašinų nuoma; importo ir eksporto agentūros; informacijos rinkimas kompiuterinėse duomenų bazėse; informacijos sisteminimas kompiuterinėse duomenų bazėse; kainų palyginimo paslaugos; komercijos ar pramonės vadybos pagalba; komercinė informacija ir patarimai vartotojams (konsultacijų teikimas); komercinės informacijos agentūros; komercinės ir verslo kontaktų informacijos teikimas; komercinio tarpininkavimo paslaugos; kompiuterinių duomenų bazių duomenų atnaujinimas ir priežiūra; kompiuterizuotas rinkmenų (bylų) tvarkymas; laikraščių užsakymas (kitiems); laisvai samdomų paslaugų teikėjų verslo vadyba; madų šou rengimas pardavimo skatinimo reikmėms; maketavimo paslaugos reklamos tikslams; mažmeninė ir didmeninė prekyba farmacijos, veterinarijos ir higienos preparatais bei medicinos reikmenimis; modelių paslaugos (reklamos reikmėms ar pardavimui skatinti); mokesčių apskaičiavimas; mugių rengimas (komercijos ar reklamos reikmėms); naujienų apžvalgų paslaugos; nuomonių tyrimas; paieškos sistemos optimizavimas; pardavimas aukcione; pardavimo stendų nuoma; parduotuvių vitrinų puošimas (tvarkymas); parodų rengimas (komercijos ar reklamos reikmėms); paslaugų nuoma (verslo pagalba); pavyzdžių platinimas; personalo komplektavimas; personalo vadybos konsultacijos; pranešimų užrašymas (įstaigų veikla); prekių pardavimo skatinimas (kitiems); prekių pateikimas žiniasklaidoje pardavimo reikmėms; prekių rodymas; prekių užsakymų administracinis tvarkymas; prekybos sandorių derybos ir susitarimai (tretiesiems asmenims); psichologinis testavimas personalo parinkimo reikmėms; radijo reklama; reklama; reklama „mokėk už paspaudimą“; reklama paštu; reklaminės medžiagos nuoma; reklaminės medžiagos tobulinimas; reklaminių filmų gamyba; reklaminių skelbimų platinimas; reklaminių tekstų rašymas; reklaminių tekstų skelbimas; reklamos agentūros; reklamos laiko nuoma žiniasklaidoje; reklamos pristatymas paštu; reklamos vietų nuoma; rėmėjų paieška; rinkodara; rinkos nagrinėjimas; rinkotyra; samdos agentūros; savikainos analizė; sąskaitų būklės apyskaitų sudarymas; sąskaitų-faktūrų išrašymas; sekretoriavimas; skelbimų klijavimas; smulkių prekių pardavimo automatų nuoma; spausdinimas (mašinėle); statistinių duomenų rinkimas; statybų verslo projektų vadyba; stenografavimas; svetainės duomenų srauto optimizavimas; tekstų dorojimas; telefoniniai atsakymai (kai abonentas nepasiekiamas); telekomunikacinių paslaugų užsakymas (kitiems); telerinkodaros paslaugos; televizijos reklama; tiekimo paslaugos kitiems (prekių ir paslaugų pirkimas kitiems verslams); trečiųjų asmenų prekių ir paslaugų licencijavimo komercinis administravimas; verslo auditas; verslo efektyvumo (veiksmingumo) specialistų paslaugos; verslo informacija; verslo informacijos teikimas visuotinio kompiuterių tinklo svetainėse; verslo nagrinėjimas; verslo operacijų įvertinimas; verslo organizavimo konsultacijos; verslo patikrinimai; verslo perkėlimo paslaugos; verslo specialistų konsultacijos; verslo tyrimai; verslo vadyba (sportininkams); verslo vadybos ir organizavimo konsultacijos; verslo vadybos konsultacijos; verslo vadybos pagalba; verslo vadybos patarėjų paslaugos; viešas reklamavimas; viešasis elektroninis reklamavimas kompiuterių tinkle; viešbučių verslo vadyba; visuomenės informavimas.

39 arklių nuoma; atliekų išvežimas ir laikymas; autobusų transportas; automobilių nuoma; automobilių statymas; automobilių stovėjimo vietų nuoma; automobilių transportas; baldų vežimas; ekskursijos (turistinės); elektros energijos paskirstymas; energijos paskirstymas; fizinis elektroninių duomenų ar dokumentų saugojimas; frachtavimas; frachtavimas (krovinių vežimas laivais); gabenimas baržomis; garažų nuoma; geležinkelio keleivinių vagonų nuoma; geležinkelio platformų nuoma; geležinkelių transportas; gėlių pristatymas; informacija apie kelių eismą; informacija apie sandėliavimą; informacija apie vežimą; iškylos valtimis; išpilstymo į butelius paslaugos; jūrų kelionių rengimas; jūrų transportas; keleivių vežiojimas; kelionių rengimas; kelionių užsakymai; keltų transportas; krovinių ekspedijavimas; krovinių iškrovimas; krovinių nešiojimas; krovinių vežimas automobilių transportu; krovinių vežimo tarpininkavimas; kurjerių paslaugos (pranešimai ar prekės); laikraščių pristatymas; laivų gelbėjimas; laivų nuvilkimas nuo seklumos; laivų pakrovimas ar iškrovimas; laivų tarpininkavimas; ledlaužių paslaugos; lenktyninių automobilių nuoma; ligonių vežiojimo kėdžių nuoma; narų aprangos nuoma; narų varpų nuoma; navigacinių sistemų nuoma; nuskendusio turto gelbėjimas; orlaivių nuoma; orlaivių variklių nuoma; oro transportas; pagalba sugedus transporto priemonei (vilkimas); palydovų paleidimas kitiems; pašto frankavimas; perkraustymo paslaugos; pervežimų lichteriais paslaugos; pilotavimas; pranešimų pristatymas (laiškų, telegramų); prekių pristatymas; prekių sandėliavimas; prekių saugojimas; prekių pakavimas; prekių pristatymas paštu; prekių vyniojimas; sandėliavimas; sandėlių konteinerių nuoma; sandėlių nuoma; sanitarinis transportas; saugus vertybių gabenimas; siuntinių pristatymas; šaldiklių nuoma; šaldytuvų nuoma; šarvuotųjų automobilių transportas; šiukšlių išvežimas ir laikymas; šliuzo vartų valdymas; taksi transportas; tramvajų transportas; transporto gelbėjimas; transporto logistika; transporto priemonių nuoma; transporto priemonių stogo bagažinių nuoma; transporto tarpininkavimas; turistinių autobusų

nuoma; turistų lydėjimas; turistų vežiojimas; turto gelbėjimas; upių transportas; užšaldyto maisto šaldytuvų nuoma; vairavimo maršrutų teikimas kelionėms; vairuotojo (samdomo) paslaugos; valčių nuoma; valčių sandėliavimas; vamzdynų transportas; vandens paskirstymas; vandens tiekimas; vandens transportas; vežimas; vežimas kinkomuoju transportu; vežiojimų užsakymas; vietų užsakymas (kelionėms); vilkimas.

---

(111) **71923**
(151) 2015 09 28
(210) 2014 2103
(220) 2014 10 24
(181) 2024 10 24
(732) POVILAS VADEIKA, Šlaito g. 25, LT-62256 Alytus, LT
(540)



(531) 5.1, 26.4, 29.1
(591) juoda, tamsiai mėlyna, šviesiai mėlyna, tamsiai rožinė.
(511)
43 apgyvendinimo biurai (viešbučiai, pensionai); aprūpinimas maistu ir gėrimais; apšvietimo priemonių nuoma (ne teatrui ar televizijos studijoms); barų paslaugos; geriamojo vandens dalytuvų nuoma; gyvūnų pensionai; kavinės; kavos barai; kėdžių, stalų, staltiesių, stiklo dirbinių nuoma; kilnojamųjų statinių nuoma; laikino būsto parūpinimas; lopšeliai; maisto gaminimo (virimo, kepimo) aparatų nuoma; maisto produktų meninis pjaustinėjimas; moteliai; palapinių nuoma; pensionai (apstatyti kambariai ir maitinimas); pensionų rezervavimas; poilsio stovyklaviečių paslaugos; restoranai; savitarnos restoranai; senelių namai; susitikimo patalpų nuoma; trumpa patalpų nuoma; trumpo poilsio stovyklų paslaugos (nuomojamos patalpos); turizmo bazės; užkandinės; valgyklos; viešbučiai; viešbučių rezervavimas.

---

(111) **71924**
(151) 2015 09 28
(210) 2014 2104
(220) 2014 10 24
(181) 2024 10 24
(732) SUNRA, UAB, Aguonų g. 10, LT-03213 Vilnius, LT
(740) Reda Žabolienė, 7, Advokatės Redos Žabolienės kontora METIDA, Verslo centras VERTAS, Gynėjų g. 16, LT-01109 Vilnius, LT
(540)



(531) 24.1, 28.5, 29.1
(591) juoda, balta, geltona, raudona.
(561) Klajpeda
(511)
16 spaudiniai ir periodiniai leidiniai.
41 spaudinių leidyba; elektroninė darbalaukinė leidyba; elektroninių publikacijų leidyba ir tiesioginis pateikimas per kompiuterių tinklą (ne parsisiunčiamųjų); elektroninių laikraščių tiesioginis publikavimas.

---

(111) **71925**
(151) 2015 09 28
(210) 2014 2108
(220) 2014 10 27
(181) 2024 10 27
(732) UAB SURFHOUSE, Rinktinės g. 55, LT-09207 Vilnius, LT
(540)



(531) 7.1, 27.3
(511)
28 antalkūniai (sporto reikmenys); antkeliai (sporto reikmenys); slidžių antbriauniai; slidžių apačių dangos; sportinės apsaugos vyrams (sportinės prekės); sportinės kojų apsaugos; banglenčių plaukmenys; banglenčių vaškas; banglentės; gulimosios banglentės; bangslidės; burlentės; burlenčių antvalkčiai; burlenčių diržai; specialios slidžių ir burlenčių įmautės; burlenčių kojų dirželiai; burlenčių pasaitai; burlenčių reikmenys; burlenčių stiebai; gulimųjų banglenčių apmautai (pritaikytos formos); gulimųjų banglenčių dirželiai; jėgos aitvarų sporto lentos; kalnų slidžių apkaustai; kalnų slidės; banglenčių krepšiai; specialūs sporto reikmenų krepšiai; ledrogės (sportinė įranga); mažosios banglentės; specialios pirštinės (sporto reikmenys); riedlenčių ratukai; riedlenčių vaškas; riedlentės; riešų apsaugos (sporto reikmenys); slidės; slidinėjimo lentos; slidžių apdangalai; slidžių apkaustai ir jų dalys; slidžių apkaustų apdangalai; slidžių grandikliai; slidžių lazdos; slidžių lazdų įmautės; slidžių tepalai; slidžių vaškas; snieglentės; snieglenčių apkaustai; specialūs slidžių ir burlenčių krepšiai; sportinės čiuožėjų riešų apsaugos; sportinės čiuožėjų alkūnių apsaugos; sportinės čiuožėjų kelių apsaugos; sportinės riedlentininkų apsaugos; vandenlentės.
35 mažmeninė ir didmeninė prekyba sporto įranga bei sporto reikmenimis.
43 laikinas apgyvendinimas; trumpa patalpų nuoma; kilnojamųjų statinių nuoma; priekabinių namelių stovėjimo aikštelių laikinas parūpinimas; svečių priėmimas (apgyvendinimas).

---

(111) **71926**
(151) 2015 09 28
(210) 2014 2123
(220) 2014 10 29
(181) 2024 10 29
(732) UAB „SOKO SULTYS“, A. Vivulskio g. 10-31, LT-03221 Vilnius, LT
(540)



(531) 27.1, 27.5
(511)
35 drabužių, tarp jų moteriško apatinio trikotažo, apatinių moteriškų drabužių, odinių drabužių, bižuterijos, apyrankių, auskarų, grandinėlių, juvelyrinių dirbinių, avalynės, kosmetikos, asmeninės higienos preparatų, akinių, rankinių, delninių, piniginių, paplūdimio krepšių, žvakių, muilo, žvakidžių, oro kvėpinimo preparatų sukaupimas (išskyrus vežimą) kitiems, teikiantis pirkėjams galimybę patogiai apžiūrėti ir įsigyti tų prekių mažmeninėse ir didmeninėse parduotuvėse, per užsakymams paštu skirtus katalogus ar elektroninėmis priemonėmis, tarp jų žiniatinklio svetainėse ar teleparduotuvėse.

---

(111) **71927**
(151) 2015 09 28
(210) 2014 2124
(220) 2014 10 29
(181) 2024 10 29
(732) UAB „TERMOPUTA“, Vairo g. 9, LT-78140 Šiauliai, LT
(740) Aurelija Šidlauskienė, 25, Dr. V. Šidlauskas ir partneriai, UAB, K. Būgos g. 29, LT-44326 Kaunas, LT
(540)



(531) 5.5, 26.3, 29.1
(591) šviesiai žalia, tamsiai žalia, juoda, balta.
(511)
37 pastatų izoliavimas.

---

(111) **71928**
(151) 2015 09 28
(210) 2014 2126
(220) 2014 10 29
(181) 2024 10 29
(732) UAB „VISAS TRANSPORTAS“, Ramybės g. 4-70, LT-02103 Vilnius, LT
(740) Darius Sauliūnas, APB „Euroteisės biuras“, Ukmergės g. 222, LT-01001, Vilnius, LT
(540)



(531) 27.5, 29.1
(526) cargo, booking
(591) pilka, mėlyna.
(511)

39 arklių nuoma; atliekų išvežimas ir laikymas; autobusų transportas; automobilių nuoma; automobilių statymas; automobilių stovėjimo vietų nuoma; automobilių transportas; baldų vežimas; ekskursijos (turistinės); elektros energijos paskirstymas; energijos paskirstymas; fizinis elektroninių duomenų ar dokumentų saugojimas; frachtavimas; frachtavimas (krovinių vežimas laivais); gabenimas baržomis; garažų nuoma; geležinkelio keleivinių vagonų nuoma; geležinkelio platformų nuoma; geležinkelių transportas; gėlių pristatymas; informacija apie kelių eismą; informacija apie sandėliavimą; informacija apie vežimą; iškylos valtimis; išpilstymo į butelius paslaugos; jūrų kelionių rengimas; jūrų transportas; keleivių vežiojimas; kelionių rengimas; kelionių užsakymai; keltų transportas; krovinių ekspedijavimas; krovinių iškrovimas; krovinių nešiojimas; krovinių vežimas automobilių transportu; krovinių vežimo tarpininkavimas; kurjerių paslaugos (pranešimai ar prekės); laikraščių pristatymas; laivų gelbėjimas; laivų nuvilkimas nuo seklumos; laivų pakrovimas ar iškrovimas; laivų tarpininkavimas; ledlaužių paslaugos; lenktyninių automobilių nuoma; ligonių vežiojimo kėdžių nuoma; narų aprangos nuoma; narų varpų nuoma; navigacinių sistemų nuoma; nuskendusio turto gelbėjimas; orlaivių nuoma; orlaivių variklių nuoma; oro transportas; pagalba sugedus transporto priemonei (vilkimas); palydovų paleidimas kitiems; pašto frankavimas; perkraustymo paslaugos; pervežimų lichteriais paslaugos; pilotavimas; pranešimų pristatymas (laiškų, telegramų); prekių pristatymas; prekių sandėliavimas; prekių saugojimas; prekių pakavimas; prekių pristatymas paštu; prekių vyniojimas; sandėliavimas; sandėlių konteinerių nuoma; sandėlių nuoma; sanitarinis transportas; saugus vertybių gabenimas; siuntinių pristatymas; šaldiklių nuoma; šaldytuvų nuoma; šarvuotųjų automobilių transportas; šiukšlių išvežimas ir laikymas; šliuzo vartų valdymas; taksi transportas; tramvajų transportas; transporto gelbėjimas; transporto logistika; transporto priemonių nuoma; transporto priemonių stogo bagažinių nuoma; transporto tarpininkavimas; turistinių autobusų nuoma; turistų lydėjimas; turistų vežiojimas; turto gelbėjimas; upių transportas; užšaldyto maisto šaldytuvų nuoma; vairavimo maršrutų teikimas kelionėms; vairuotojo (samdomo) paslaugos; valčių nuoma; valčių sandėliavimas; vamzdynų transportas; vandens paskirstymas; vandens tiekimas; vandens transportas; vežimas; vežimas kinkomuoju transportu; vežiojimų užsakymas; vietų užsakymas (kelionėms); vilkimas.

(111) **71929**
(151) 2015 09 28
(210) 2014 2128
(220) 2014 10 29
(181) 2024 10 29
(732) MB „AURORAS“, Perkūnkiemio g. 13-91, LT-01001 Vilnius, LT
(540)



(531) 26.1, 27.5, 29.1
(591) šviesiai žalia, juoda, balta.
(511)

10 adatos (medicinos reikmėms); aerozoliniai dalytuvai (medicinos reikmėms); akių protezai; akupunktūros adatos; akušerijos aparatai; anatominiai sąnarių tvarsčiai; anestezijos (nejautros) aparatai; anestezijos (nejautros) kaukės; apsauginiai antpirščiai (medicinos reikmėms); apsaugos nuo rentgeno spinduliuotės priemonės (medicinos reikmėms); arterinio kraujo spaudimo matavimo aparatai; atramos nuo plokščiapėdystės; ausų kamštukai (ausų apsaugos priemonės); ausų krapštukai; baldai (medicinos reikmėms); bambos vyturai; bandymų aparatai (medicinos reikmėms); batai (medicinos reikmėms); buteliukų žindukai; chirurginės kempinės; chirurginės žirklės; chirurginės žnyplės; chirurginiai aparatai ir instrumentai; chirurginiai drabužiai; chirurginiai implantai (dirbtinės medžiagos); chirurgų veidrodžiai; čiulptukai; dantų grąžtai; dantų plokštelės; dantų protezai; dantų žiedai; defibriliatoriai; dėklai (pritaikyti medicinos instrumentams); diagnostiniai aparatai (medicinos reikmėms); dializatoriai; dirbtinė oda (chirurgijos reikmėms); dirbtiniai dantys; dirbtiniai plaukai; dirbtinio kvėpavimo aparatai; dirbtinio plaučių vėdinimo aparatai; dirbtinių dantų kaiščiai; diržai (medicinos reikmėms); drenavimo vamzdeliai (medicinos reikmėms); dušo krepšeliai; elastinės kojinės (chirurgijos reikmėms); elektrinės antklodės (medicinos reikmėms); elektrinės šildyklės (medicinos reikmėms); elektrinės šildomosios pagalvėlės (medicinos reikmėms); elektriniai akupunktūros instrumentai; elektriniai diržai (medicinos reikmėms); elektrodai (medicinos reikmėms); elektrokardiografai; fizinės reabilitacijos aparatai (medicinos reikmėms); fizinių pratimų aparatai (medicinos reikmėms); fizioterapijos aparatai; gaivinimo aparatai; galvaniniai diržai (medicinos reikmėms); galvanoterapijos aparatūra; galvijų akušerijos įtaisai; garintuvai (medicinos reikmėms);

gastroskopai; gimdymo čiužiniai; gimdos švirkštai; gipso tvarsčiai (ortopedijos reikmėms); greitosios pagalbos neštuvai; hemocitometrai; hidrostatinės (vandens) lovos (medicinos reikmėms); hidrostatinės lovos (medicinos reikmėms); higieniniai dubenys (medicinos reikmėms); indai (vaistams); inhaliatoriai; injekcijų švirkštai; inkubatoriai (medicinos reikmėms); inžektoriai (medicinos reikmėms); ištraukiamosios paklodės (ligonių lovoms); išvaržų raiščiai; įpūtimo aparatai (medicinos reikmėms); įtvarai (chirurgija); kaniulės; karšto oro terapiniai aparatai; karšto oro vibratoriai (medicinos reikmėms); kastravimo žnyplės; kateteriai; kaukės medicinos personalui; kėdės su naktipuodžiais; kelių tvarsčiai (ortopedija); ketgutas (žarnų siūlai žaizdoms siūti); klausomieji vamzdeliai; klausos aparatai; klausos apsaugos aparatai; kojinės nuo venų išsiplėtimo; kojų ir rankų protezai; kompresai (chirurginiai); kontraceptinės priemonės (ne cheminės); korsetai (medicinos reikmėms); kosmetinio masažo aparatai; kraujo tyrimo aparatai; krūtų protezai; kūdikių buteliukai; kūdikių inkubatoriai; kūdikių žindukai; kūno ertmių plovimo įtaisai; kūno ertmių valymo šepečiai; kurtumo gydymo aparatai; kvarco lempos (medicinos reikmėms); lancetai; lašelinės (medicinos reikmėms); lašelinių buteliai (medicinos reikmėms); lazeriai (medicinos reikmėms); ledo pūslės (medicinos reikmėms); lempos (medicinos reikmėms); lęšiai (intraokuliariniai protezai, įdedami chirurgiškai); liežuvio grandikliai; ligonių keltuvai; lovapuodžiai; lovų vibratoriai; makšties švirkštai; masažavimo aparatai; masažo pirštinės; medicininės analizės aparatai; medicininės klizmos; medicininės pagalvėlės; medicininės taurės; medicininės vielinės kateterių kreipiamosios; medicininiai arba odontologiniai krėslai; medicininiai termometrai; medicinos aparatai ir instrumentai; medicinos instrumentų dėklai (gydytojams); meilės lėlės (sekso lėlės); migdomosios pagalvės; motinos pieno siurbtuvai; nelaikančiųjų paklodės; nėščiųjų diržai; neštuvai su ratukais; nuospaudų peiliai; odontologijos aparatūra (elektrinė); odontologijos aparatūra ir instrumentai; odontologiniai krėslai; odontologų veidrodžiai; odos šlifavimo labai mažais kristalais aparatai; oftalmometrai; oftalmoskopai; operaciniai stalai; ortodontijos aparatai; ortopedijos gaminiai; ortopedinė avalynė; ortopediniai diržai; ortopediniai padai; ortopediniai vidpadžiai; pagalvėlės nuo pragulų; palaikomieji tvarsčiai; papilvės diržai; paraištės (palaikantys tvarsčiai); peiliai (chirurgijos reikmėms); pesarai; piliulių pistoletai; pilvo diržai; pilvo korsetai; pilvo pagalvėlės; pirštinės (medicinos reikmėms); pjaunamieji įrankiai (chirurginiai); pjūklai (chirurgijos reikmėms); plėtikliai (chirurgija); poodinių injekcijų švirkštai; prezervatyvai; prilaikomieji tvarsčiai; pripučiami čiužiniai (medicinos reikmėms); pripučiami paklotai (medicinos reikmėms); pripučiamos pagalvės (medicinos reikmėms); pulso matuokliai; purkštuvai (medicinos reikmėms); radiologijos aparatai (medicinos reikmėms); radiologiniai ekranai (medicinos reikmėms); radioterapijos aparatai; radžio vamzdeliai (medicinos reikmėms); ramentai; ramentų antgaliai; rentgeno aparatai (medicinos reikmėms); rentgeno aparatai ir įranga (medicinos reikmėms); rentgeno vamzdeliai (medicinos reikmėms); rentgenogramos (medicinos reikmėms); sfigmomanometrai; sfigmotenzimetrai; siūlai (chirurgija); siurbliai (medicinos reikmėms); skalpeliai; slaugymo reikmenys; smilkymo prietaisai (medicinos reikmėms); specialieji operaciniai drabužiai; specialiosios lovos (medicinos reikmėms); specialūs konteineriai medicininėms atliekoms; spirometrai (medicinos aparatai); spjaudyklės (medicinos reikmėms); stentai; steriliosios paklodės (chirurgija); stetoskopai; šildomieji paketai (pirmosios pagalbos reikmėms); širdies stimuliatoriai; šlapinimosi indai (ligoniams); šlaplės švirkštai; šlaplės zondai; švirkštai (medicinos reikmėms); temperatūros indikatorinės juostelės (medicinos reikmėms); tempimo aparatai medicinos reikmėms; termoelektriniai kompresai (chirurgija); tramdomieji marškiniai; troakarai (chirurginiai instrumentai); tvarsčiai (elastiniai); tvarsčiai (vyturai); ultravioletinės lempos (medicinos reikmėms); ultravioletinės spinduliuotės filtrai (medicinos reikmėms); urologijos aparatai ir prietaisai; užvaržos (chirurginės); vaikščiojimo rėmai (neįgaliesiems); vaistų šaukšteliai; vandens lovos (medicinos reikmėms); vandens maišeliai (medicinos reikmėms); veterinarijos aparatai ir instrumentai; vibracinio masažo aparatai; vidiniai akių protezai (lęšiai) (įdedami chirurgiškai); zondai (medicinos reikmėms); žaizdų siuvimo adatos; žaizdų siuvimo medžiagos; žandikaulių protezai; žindymo buteliukai; žindymo buteliukų vožtuvėliai.

44 akušerinės paslaugos; akvakultūros paslaugos; alternatyviosios medicinos paslaugos; apvaisinimo in vitro paslaugos; aromaterapijos paslaugos; chiropraktika; daigynai; daržininkystė; depiliacija vašku; dirbtinio apsėklinimo paslaugos; farmacininkų konsultacijos; fizioterapija; gėlių aranžavimas; gydymo paslaugos; gyvulių auginimas; gyvūnų higieninė ir grožio priežiūra; globos namai; grožio salonai; kambarinių gyvūnėlių higieninė ir grožio priežiūra; kenkėjų naikinimas (žemės ūkyje, sodininkystėje ir miškininkystėje); kirpyklos; konservuoto kraujo saugyklų paslaugos; kraštovaizdžio projektavimas; ligoninės; logopedo paslaugos; manikiūras; masažas; medicininės įrangos nuoma; medicinos klinikų paslaugos; medicinos pagalba; medžių genėjimas (stačių); medžių sodinimas taršos anglies dioksidu subalansavimui; odontologijos paslaugos; optikų paslaugos; ortodontinės paslaugos; piktžolių naikinimas; plastinė chirurgija; plaukų persodinimas; psichologų paslaugos; reabilitacijos įstaigos; receptų išrašymo farmacininkų paslaugos; sanatorijos; sanitarinių įrengimų nuoma; saunų paslaugos; sergančiųjų priklausomybės ligomis reabilitacija; slaugymas (medicininis); slaugos namai; sodininkystė; sodų ir parkų planavimas; soliariumų paslaugos; sveikatingumo centrai; sveikatingumo centrų paslaugos; sveikatos konsultacijos; sveikatos priežiūra; sveikstančiųjų slaugos namai; tatuiravimas; telemedicinos paslaugos; trąšų ir kitų žemės ūkio chemikalų barstymas iš oro ir nuo žemės; turkiškos pirtys; vainikų pynimas; vejų priežiūra; veterinarijos pagalba; viešosios pirtys higienos reikmėms; vizažistų paslaugos; žemės ūkio įrenginių nuoma.

(111) **71930**
(151) 2015 09 28
(210) 2014 2295
(220) 2014 11 24
(181) 2024 11 24
(732) UŽDAROJI AKCINĖ BENDROVĖ „MANTINGA“, Stoties g. 51, LT-68261 Marijampolė, LT
(740) Reda Žabolienė, 7, Advokatės Redos Žabolienės kontora METIDA, Verslo centras VERTAS, Gynėjų g. 16, LT-01109 Vilnius, LT
(540)

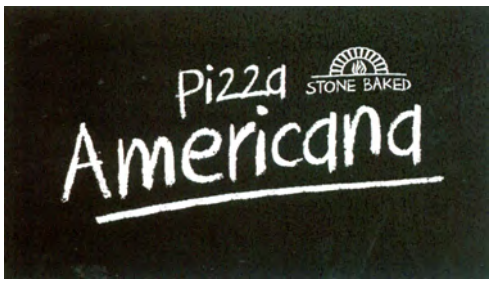

(531) 13.3, 26.4, 27.1, 27.5
(511)
30 picos, picų papločiai, picų dažai, picų tešla, picų miltai, picų prieskoniai, picų ruošiniai, picų užkandžiai.

---

(111) **71931**
(151) 2015 09 28
(210) 2014 2303
(220) 2014 11 26
(181) 2024 11 26
(732) UAB MATILLDA, Ramybės g. 4-70, LT-01001 Vilnius, LT
(540)



(531) 8.1, 26.11, 27.1, 29.1
(591) ruda, geltona, šviesiai oranžinė, tamsiai oranžinė.
(511)
43 apgyvendinimo biurai (viešbučiai, pensionai); aprūpinimas maistu ir gėrimais; apšvietimo priemonių nuoma (ne teatrui ar televizijos studijoms); barų paslaugos; geriamojo vandens dalytuvų nuoma; gyvūnų pensionai; kavinės; kavos barai; kėdžių, stalų, staltiesių, stiklo dirbinių nuoma; kilnojamųjų statinių nuoma; laikino būsto parūpinimas; lopšeliai; maisto gaminimo (virimo, kepimo) aparatų nuoma; maisto produktų meninis pjaustinėjimas; moteliai; palapinių nuoma; pensionai (apstatyti kambariai ir maitinimas); pensionų rezervavimas; poilsio stovyklaviečių paslaugos; restoranai; savitarnos restoranai; senelių namai; susitikimo patalpų nuoma; trumpa patalpų nuoma; trumpo poilsio stovyklų paslaugos (nuomojamos patalpos); turizmo bazės; užkandinės; valgyklos; viešbučiai; viešbučių rezervavimas.

---

(111) **71932**
(151) 2015 09 28
(210) 2014 2304
(220) 2014 11 27
(181) 2024 11 27
(732) KAROLINA AMBRAŠKIENĖ, Lakštingalos sodų 3-oji g. 20, LT-1052 Vilnius, LT
(540)

BLUE NAIVE

(511)
25 antbačiai (trumpos blauzdinės); apatiniai baltiniai; apatiniai marškiniai; apatinukai; apavas; apykaklės (apsauginės); apsiaustai; arnotai; ašuočių pluošto avalynė; ausinės (drabužiai); avalynė; avalynės padai; avalynės priekinės dalys; avalynės priešslydžio įtaisai; avalynės rantai; avalynės užkulniai; avalynės viršutinės dalys; batai; batų vidpadžiai; batviršiai; bažnytiniai drabužiai; berankoviai sportiniai marškinėliai; beretės; blauzdinės (getrai); blauzdinių raiščiai; boa (moteriški šalikai); bridžiai (kelnės); chalatai; cilindrai (skrybėlės); darbinės palaidinės; darbiniai drabužiai; didelės spalvotos skarelės (kaklaskarės); diržai (juostos); diržinės piniginės (apranga); drabužiai, apranga; drabužių apykaklės; drabužių diržai; drabužių kišenės; dušo kepurės; dviratininkų drabužiai; džemperiai (puloveriai); futbolo batai; futbolo batų kapliukai; gabardino drabužiai; galvos apdangalai; gatavi drabužiai; gatavi pamušalai (drabužių dalys); gimnastikos apranga; gimnastikos avalynė; glaudės; glaudinės (kelnės); glaudinės (šiltos kojinės); gobtuvai (drabužiai); juostos; jūreivių palaidinės (jūrinikės); kailinės mantijos; kailinės pelerinos; kailiniai (drabužiai); kaklaraiščiai; kaliošai; kaspinai (plaukams) (drabužiai); keliaraiščiai; kelnaitės; kelnės; kelnių diržai; kepurės; kepurių snapeliai; kišeninės nosinaitės (drabužiai); klumpės; kojinės; kojinės (prakaitinės); kojinių laikikliai; kojinių užkulniai; kojų įmovos (išskyrus šildomas elektra); kombinezonai (drabužiai); korsetai; korsetai (apatiniai); kostiumai; kraiteliai (kūdikių drabužiai); kulnai; kumštinės pirštinės; liemenėlės; liemenės;

liemenės (drabužiai); livrėjos; marškinėliai; marškiniai; marškinių antkrūtiniai; marškinių perpetės; maskarado kostiumai; maudymosi kelnaitės; maudymosi kepuraitės; maudymosi kostiumai; maudymosi sandalai; maudymosi šlepetės; megzti drabužiai; megztiniai; metaliniai avalynės apvadai; mitros (kepurės); moteriškos kelnaitės; movos (drabužiai); naktiniai akių raiščiai; naktiniai drabužiai; neperšlampamieji drabužiai; nėrinių skaros; nuimamosios apykaklės; odiniai drabužiai; odos pakaitalų drabužiai; palaidinės; paltai; paplūdimio avalynė; paplūdimio kostiumai; pasijoniai; pažastiniai; pėdkelnės; pelerinos; petnešos; pirštinės (drabužiai); pižamos; ponèai; popierinės kepurės (apranga); popieriniai drabužiai; prakaitiniai apatiniai drabužiai; priekakčiai (galvos apdangalai); prijuostės (drabužiai); puloveriai; pusbačiai; puskojinės; puskojinių laikikliai; rankogaliai; rankogaliai (drabužiai); sandalai; sarafanai; sariai (Indijos moterų rūbai); sarongai; seilinukai (ne popieriniai); sijonai; sijonkelnės; skaros; skrybėlės; skrybėlių karkasai; slidinėjimo pirštinės; slidžių batai; sportinė avalynė; sportiniai batai; sportiniai trikotažo gaminiai; striukės su gobtuvu; suknelės; suvarstomieji batai; šalikai; šiltos kojinės; šydai (drabužiai); šlikės; šliurės; švarkai, striukės; togos; trikotažo gaminiai; trumparankoviai marškinėliai; turbanai; uniformos; vaikų kelnaitės (drabužiai); vairuotojų drabužiai; vandens slidžių sporto kombinezonai; vienuolių galvos apdangalai; vilnoniai megztiniai; viršutiniai drabužiai; vyriški šalikai (plačiais galais); vyriškos apatinės kelnaitės; vonios chalatai; žūklės liemenės.

35 algalapių parengimas; artistų verslo vadyba; biuro mašinų ir įrengimų nuoma; buhalterinė apskaita; dokumentų dauginimas; duomenų paieška kompiuterių rinkmenose (kitiems); ekonominis prognozavimas; fotokopijavimas; fotokopijavimo mašinų nuoma; importo ir eksporto agentūros; informacijos rinkimas kompiuterinėse duomenų bazėse; informacijos sisteminimas kompiuterinėse duomenų bazėse; kainų palyginimo paslaugos; komercijos ar pramonės vadybos pagalba; komercinė informacija ir patarimai vartotojams (konsultacijų teikimas); komercinės informacijos agentūros; komercinės ir verslo kontaktų informacijos teikimas; komercinio tarpininkavimo paslaugos; kompiuterinių duomenų bazių duomenų atnaujinimas ir priežiūra; kompiuterizuotas rinkmenų (bylų) tvarkymas; laikraščių užsakymas (kitiems); laisvai samdomų paslaugų teikėjų verslo vadyba; madų šou rengimas pardavimo skatinimo reikmėms; maketavimo paslaugos reklamos tikslams; mažmeninė ir didmeninė prekyba farmacijos, veterinarijos ir higienos preparatais bei medicinos reikmenimis; modelių paslaugos (reklamos reikmėms ar pardavimui skatinti); mokesčių apskaičiavimas; mugių rengimas (komercijos ar reklamos reikmėms); naujienų apžvalgų paslaugos; nuomonių tyrimas; paieškos sistemos optimizavimas; pardavimas aukcione; pardavimo stendų nuoma; parduotuvių vitrinų puošimas (tvarkymas); parodų rengimas (komercijos ar reklamos reikmėms); paslaugų nuoma (verslo pagalba); pavyzdžių platinimas; personalo komplektavimas; personalo vadybos konsultacijos; pranešimų užrašymas (įstaigų veikla); prekių pardavimo skatinimas (kitiems); prekių pateikimas žiniasklaidoje pardavimo reikmėms; prekių rodymas; prekių užsakymų administracinis tvarkymas; prekybos sandorių derybos ir susitarimai (tretiesiems asmenims); psichologinis testavimas personalo parinkimo reikmėms; radijo reklama; reklama; reklama „mokėk už paspaudimą“; reklama paštu; reklaminės medžiagos nuoma; reklaminės medžiagos tobulinimas; reklaminių filmų gamyba; reklaminių skelbimų platinimas; reklaminių tekstų rašymas; reklaminių tekstų skelbimas; reklamos agentūros; reklamos laiko nuoma žiniasklaidoje; reklamos pristatymas paštu; reklamos vietų nuoma; rėmėjų paieška; rinkodara; rinkos nagrinėjimas; rinkotyra; samdos agentūros; savikainos analizė; sąskaitų būklės apyskaitų sudarymas; sąskaitų-faktūrų išrašymas; sekretoriavimas; skelbimų klijavimas; smulkių prekių pardavimo automatų nuoma; spausdinimas (mašinėle); statistinių duomenų rinkimas; statybų verslo projektų vadyba; stenografavimas; svetainės duomenų srauto optimizavimas; tekstų dorojimas; telefoniniai atsakymai (kai abonentas nepasiekiamas); telekomunikacinių paslaugų užsakymas (kitiems); telerinkodaros paslaugos; televizijos reklama; tiekimo paslaugos kitiems (prekių ir paslaugų pirkimas kitiems verslams); trečiųjų asmenų prekių ir paslaugų licencijavimo komercinis administravimas; verslo auditas; verslo efektyvumo (veiksmingumo) specialistų paslaugos; verslo informacija; verslo informacijos teikimas visuotinio kompiuterių tinklo svetainėse; verslo nagrinėjimas; verslo operacijų įvertinimas; verslo organizavimo konsultacijos; verslo patikrinimai; verslo perkėlimo paslaugos; verslo specialistų konsultacijos; verslo tyrimai; verslo vadyba (sportininkams); verslo vadybos ir organizavimo konsultacijos; verslo vadybos konsultacijos; verslo vadybos pagalba; verslo vadybos patarėjų paslaugos; viešas reklamavimas; viešasis elektroninis reklamavimas kompiuterių tinkle; viešbučių verslo vadyba; visuomenės informavimas.

---

(111) **71933**
(151) 2015 09 28
(210) 2014 2308
(220) 2014 11 27
(181) 2024 11 27
(732) DAINIUS ŠIBKOVSKIS, Žirmūnų g. 42-20, LT-01001 Vilnius, LT
(540)

ophidian

(511)

35 reklaminių filmų gamyba; maketavimo paslaugos reklamos tikslams; reklama; reklamos agentūros; reklaminių tekstų rašymas; rinkodara; televizijos reklama; prekių pardavimo skatinimas (kitiems); radijo reklama; viešasis elektroninis reklamavimas kompiuterių tinkle; modelių paslaugos (reklamos reikmėms ar pardavimui skatinti); prekių pateikimas žiniasklaidoje pardavimo reikmėms.

41 filmų kūrimas (išskyrus reklaminius); kino studijos; kino filmų demonstravimas; mikrofilmavimas; fotografavimas; fotoreportažų rengimas; garso įrašų montavimas; įrašų studijų paslaugos; muzikos komponavimo paslaugos; muzikos kūrimas; scenaristų paslaugos; subtitravimas; tekstų maketavimo paslaugos (ne reklaminių tekstų); mokymas; mokymas (mažos grupės ar vieno asmens); praktinis mokymas (parodomasis); profesinis mokymas ir rengimas; seminarų rengimas ir vedimas; švietimo paslaugos; teatro spektakliai; tiesioginis muzikos pateikimas per kompiuterių tinklą (ne parsisiunčiamosios); tiesioginis vaizdo įrašų pateikimas per kompiuterių tinklą (ne parsisiunčiamųjų); tiesioginių laidų rengimas; vaizdo filmų demonstravimas; žaidimų paslaugos, teikiamos tiesiogiai per kompiuterių tinklą; kultūros ar mokomųjų parodų rengimas; modelių parinkimas dailininkams.

---

(111) **71934**
(151) 2015 09 28
(210) 2014 2314
(220) 2014 11 28
(181) 2024 11 28
(732) UAB „PERSELA“, Jogailos g. 6-19, LT-01001 Vilnius, LT
(540)



(531) 1.5, 29.1
(591) mėlyna, pilka.
(511)

25 vyriški ir moteriški drabužiai bei drabužių aksesuarai.

---

(111) **71935**
(151) 2015 09 28
(210) 2014 2317
(220) 2014 11 28
(181) 2024 11 28
(732) UAB „SOLTERA“, Velžio k., LT-38123 Panevėžio r., LT
(740) Vitalija Banaitienė, 55, UAB „Tarpinė“, p.d. 1202 LT-01007, A. P. Kavoliuko g. 24-152, LT-04328 Vilnius, LT
(540)



(531) 2.1, 25.1, 25.3, 29.1
(591) balta, raudona, šviesiai ruda, ruda.
(511)

29 avienos gaminiai; bekoniena; dehidratuota vištiena; dešrelės dešrainiams; dešros; džiovinta jautiena (juostelėmis); džiovinta mėsa; faršas; greitai užšaldyta paukštiena; greitai užšaldyta vištiena; griežinėliais pjaustyta jautiena; gyvulių kaulų smegenys (maistui); jautiena; jautienos kepsniai; jautienos mėsainių mėsa; kalakutai (negyvi); kalakutiena; kalakutienos gaminiai; kepenys; kepti viščiukai; kiaulės galvos slėgtainiai; kiaulės karka; kiauliena; kiaulienos konservai; kiaulienos nugarinė; kiaulienos šoninės odelės; konservuota mėsa; kraujinė dešra; kumpiai; kumpis; laukinių paukščių bei žvėrių mėsa (laukiniena); malta mėsa (smulkinta mėsa); mėsa; mėsainių mėsa; mėsos didkepsniai; mėsos ekstraktai; mėsos konservai; mėsos konservai (skardinėse); mėsos kukuliai; mėsos pakaitalai; mėsos užtepai; mėsos drebučiai; naminiai paukščiai (mėsos produktai); naminiai paukščiai (negyvi); parūkytos dešrelės; perdirbtos mėsos gaminiai; mėsos pyragų įdarai; rūkyta mėsa; šaldyti mėsos produktai; rūkytos dešrelės; saliamis; servelatas (sausos rūkytos dešros); škotiškas avienos ar veršienos skilandis (hagis); subproduktai; sūdyta ar marinuota jautiena; sūdyti mėsos produktai; šviežia mėsa; šviežia paukštiena; užšaldyta mėsa; veršiena; virta bolonijos tipo dešra; virti viščiukai; vištiena; vištienos gabalėliai; vytinta mėsa; vytintas itališkas kumpis; žarnokai; žąsų

kepenėlių paštetas; želatina; jautienos sultiniai; paruošti mėsos patiekalai; paruošti paukštienos patiekalai; paruošti kiaulienos šoninės patiekalai; paruošti vištienos patiekalai; paruošti virti ir kepti laukinienos patiekalai; termiškai apdoroti mėsos patiekalai.

---

(111) **71936**

(151) 2015 09 28

(210) 2014 2318

(220) 2014 11 28

(181) 2024 11 28

(732) UAB „SOLTERA“, Velžio k., LT-38123 Panevėžio r., LT

(740) Vitalija Banaitienė, 55, UAB „Tarpinė“, p.d. 1202 LT-01007, A. P. Kavoliuko g. 24-152, LT-04328 Vilnius, LT

(540)



(531) 2.1, 25.1, 25.3, 29.1

(591) ruda, šviesiai ruda, raudona, balta.

(511)

29 ajvar (konservuotos paprikos); alavijai (žmonių maistui); albuminas (kulinarijos reikmėms); albumininis pienas; alginatai (kulinarijos reikmėms); alyvų aliejus (maistui); ančiuviai (žuvys); austrės (negyvos); baltymingasis pienas; bekoniena; buljonai; bulvių dribsniai; bulvių sklindžiai; bulvių traškučiai; cukruoti vaisiai; daržovių putėsiai; daržovių salotos; daržovių sriubų ruošiniai; daržovių sultys (maistui ruošti); datulės; dešros; dešros tešloje; dygliuotieji omarai (negyvi); drebučiai; džiovinti kokosų riešutai; džiovintos daržovės; gaivieji kiaušininiai kokteiliai; gyvuliniai riebalai (maistui); gyvulių kaulų smegenys (maistui); grietinė; grietinėlė (pieno produktas); grietininis kremas; holoturijos (negyvos); humusas (avinžirnių pasta); ikrai; imbierinė uogienė; jauniklių paukštiena; jogurtas; jūros dumblių ekstraktai (maistui); jūrų moliuskai (negyvi); kakavos sviestas; kefyras; kepenys; kepenų pastos; kepenų paštetas; kiauliena; kiaulienos gaminiai; kiaušiniai; kiaušinių baltymai; kiaušinių milteliai; kiaušinių tryniai; kimči (fermentuotos daržovės); kokosų aliejus; kokosų riebalai; kokosų sviestas; kompotai; konservuota mėsa; konservuota mėsa (skardinėse); konservuota žuvis; konservuota žuvis (skardinėse); konservuoti česnakai; konservuoti grybai; konservuoti lęšiukai; konservuoti svogūnai; konservuoti trumai (grybai); konservuoti vaisiai; konservuoti vaisiai (skardinėse); konservuoti žirneliai; konservuotos alyvos; konservuotos daržovės; konservuotos daržovės (skardinėse); konservuotos pupos; konservuotos sojų pupelės (maistui); kornišonai (jauni agurkėliai); kraujinė dešra; krevetėlės (negyvos); krevetės (negyvos); kroketai; kukurūzų aliejus; kumysas; kumpiai; lašišos; laukinių paukščių bei žvėrių mėsa (laukiniena); lecitinas (kulinarijos reikmėms); lydyti kiauliniai taukai; maistiniai riebalai; maistiniai žuvų klijai; margarinas; marmeladas; mėsa; mėsos drebučiai; mėsos ekstraktai; midijos (negyvos); moliuskai (negyvi); naminiai paukščiai (mėsos produktai); neriebūs bulvių traškučiai; obuolių tyrė; omarai (negyvi); palmių aliejus (maistui); palmių riešutų aliejus (maistui); paruošti riešutai; paruošti žemės riešutai; paruošti žuvų ikrai; paruoštos saulėgrąžų sėklos; paruoštos sėklos; pektinas (kulinarijos reikmėms); pienas; pieno fermentai (kulinarijos reikmėms); pieno gėrimai (pieno pagrindu); pieno išrūgos; pieno kokteiliai; pieno produktai; pieno raugas (sūriams gaminti); pikalilis (marinatas su pjaustytomis daržovėmis ir aštriais prieskoniais); pikuliai; plakta grietinėlė; pomidorų pasta; pomidorų piurė; pomidorų sultys (maistui ruošti); rapsų aliejus (maistui); rauginti kopūstai; razinos; riaženka (fermentuotas kaitintas pienas); riebalinės medžiagos (maistinių riebalų gamybai); riebūs sumuštinių mišiniai; rūgpienis; sardinės; saulėgrąžų aliejus (maistui); sėmenų aliejus (kulinarijos reikmėms); sezamų aliejus; sezamų sviestas; silkės; skrudinti jūros augalai; smulkinti migdolai; sojos pienas (pieno pakaitalas); sojų pupelių varškė; spanguolių padažai (kompotai); spiritu konservuoti vaisiai; sraigių kiaušinėliai (maistui); sriubos; sriubų koncentratai; sriubų ruošiniai; sūdyta žuvis; sūdyti mėsos produktai; sultiniai; sultinių koncentratai; sultinių ruošiniai; sūris; sutirštintas pienas; sviestas; šaldyti vaisiai; šilkaverpių lėliukės (žmonių maistui); šokoladinis sviestas; tunai; uogienės; vaisiniai užkandžiai; vaisių kompotai; vaisių minkštimas; vaisių salotos; vaisių traškučiai; vaisių želė; vaisių žievelės; valgomasis aliejus; valgomieji kaulų taukai; varškė; vėžiagyviai (negyvi); vėžiai (negyvi); virtos, keptos daržovės; žarnokai; želatina; žemės riešutų sviestas; žiedadulkės (paruoštos maistui); žuvies gaminiai; žuvys (negyvos); žuvų filė; žuvų miltai (žmonių maistui); žuvų putėsiai.

30 actas; alaus actas; anyžių sėklos; arabiškos daržovių salotos su traiškytais kviečiais ir aliejumi (tabulė); arbata; arbata su ledais; arbatžolių gėrimai; aromatinės medžiagos (išskyrus eterinius aliejus); aromatiniai preparatai (maistui); aštrūs marinuotų daržovių prieskoniai (su garstyčiomis); augaliniai preparatai, naudojami kaip kavos pakaitalai; avižiniai

maisto produktai; avižiniai miltai; avižų dribsniai; avižų grūstmilčiai; baltymingieji javainių batonėliai; bandelės; bičių pienelis; bičių pikis (propolis); biskvitai; blynai; blynų vyniotiniai su sūrio ar daržovių įdaru (takos); bulviniai miltai; chalva; ciberžolė; cikorija (kavos pakaitalas); cinamonas (prieskonis); cukrus; desertiniai putėsiai (konditerija); dešrų rišamosios medžiagos; dribsniai (grūdų produktai); duona; duonos trupiniai; džiūvėsiai; garstyčios; garstyčių milteliai; gėlės ar lapai, naudojami kaip arbatos pakaitalai; gėrimų aromatinės medžiagos (išskyrus eterinius aliejus); glitimas (paruoštas maistui); glitimo priedai (kulinarijos reikmėms); gliukozė (kulinarijos reikmėms); grūdų produktai; gvazdikėliai (prieskoniai); imbieras (prieskonis); imbieriniai meduoliai; javainiai (dribsniai su priedais); javainių batonėliai; javiniai užkandžiai; jūros dumbliai (prieskoniai); jūros vanduo (maistui virti); kakava; kakavos gėrimai; kakavos gėrimai su pienu; kapariai (prieskoniai); karamelės (saldainiai); karis (prieskoniai); kava; kavos aromatinės medžiagos; kavos gėrimai; kavos gėrimai su pienu; kavos pakaitalai; kečupas (pomidorų padažas); kepimo milteliai; kepimo soda (sodos bikarbonatas kepimo reikmėms); kepiniai; kepinių aromatinės medžiagos (išskyrus eterinius aliejus); kepinių glajus (cukraus glajus); kepinių sausieji mišiniai; kepinių tešla; konditerijos gaminiai; konditerijos gaminiai (Kalėdų eglutėms puošti); konditerijos gaminiai su migdolais; konditerinė tešla; konservuotos prieskoninės žolės (prieskoniai); kramtomoji guma; krekeriai (užkandžių sausainiai); kukurūzai (malti); kukurūzai (skrudinti); kukurūzai (smulkinti); kukurūzai (spraginti); kukurūzų dribsniai; kukurūzų košė; kukurūzų kruopos; kukurūzų miltai; kukurūzų spragėsiai; kumpio aptepai; kuskusas (manų kruopos); kvapieji pipirai; kviečių gemalai (žmonių maistui); kvietiniai miltai; lakricos lazdelės (konditerija); lakštiniai (makaronai); ledai; ledas (šaldymui); ledinukai; ledų rišamosios medžiagos; lukštenti miežiai; lukštentos avižos; maistinės kruopos; maistinis krakmolas; maisto konservavimo druska; maisto produktų esencijos (išskyrus eterines esencijas ir eterinius aliejus); majonezas; makaronai; makaronų padažas; makaronų tešla; maliniai; maltozė; manų kruopos; marcipanai; marinatai; medus; melasa (maistui); melasos sirupas; mėsėčiai (koldūnai); mėsos minkštinimo medžiagos (naudojamos namų sąlygomis); mėsos padažai; mėtos (konditerijai); mielės; miežiniai miltai; migdoliniai sausainiai (konditerijos gaminiai); migdolų tešla; miltai; miltiniai konditerijos gaminiai; miltiniai maisto produktai; miltinių maisto produktų tešla; muskatų riešutai; natūralios saldinamosios medžiagos; natūralus ar dirbtinis ledas; nerauginta duona; neskrudinta kava; padažai (uždarai); palmių cukrus; paprikos (prieskoniai); paruošti lakštinių patiekalai; pastilės (konditerija); pestas (padažas); picos; pipirai; pyragai; pyragai su aštriu vaisių įdaru (quiches); pyragai su mėsos įdaru; pyragai su pašteto įdaru; pyragaičiai su įdaru (kepiniai); pyragėliai su daržovių įdaru (pavasariniai pyragėliai); pyragų tešla; plaktos grietinėlės tirštikliai; ploni makaronai (vermišeliai); pomidorų padažas; pralinė (trinti riešutai su cukrumi); prieskoniai; prieskoniai (aštrieji); prieskoniai (kvapieji); prieskoniai (padažai); pudingai; pupiniai miltai; raugai; ryžiai; ryžių kepiniai; ryžių užkandžiai; rupūs kukurūziniai miltai; sago kruopos; saldainiai (ledinukai); saldainiai su minkštu įdaru; saldieji konditerijos gaminiai; saldymedžiai (konditerija); saldus pieniškas padažas su miltais; saldžios bandelės; salierų druska; salyklas (žmonių valgiui); salykliniai sausainiai; salyklo ekstraktas (maistui); salotų uždarai; sausainiai; sėmenys (žmonių maistui); smulkinti miežiai; sojiniai miltai; sojos pupelių pasta (prieskoniai); sojų padažas; spagečiai; sumuštiniai; sūrainiai (sumuštiniai); suši; šafranas (prieskonis); šaldytas jogurtas (konditeriniai ledai); šaltmėtiniai saldainiai; šerbetas (ledai); šokoladas ir šokoladiniai saldainiai; šokoladiniai putėsiai; šokolado gėrimai; šokolado gėrimai su pienu; tapijoka; tapijokos miltai; tešla; tešlainiai; tešlos fermentai; tirštieji uždarai su vaisiais (prieskoniai); tirštikliai (valgių virimui); tortai; tortiljos; trauktinės (ne gydomosios); vafliai; vaisiniai ledai; vaisių drebučiai (konditerija); vaisių tyrės (padažai); valgomieji ledai; valgomoji druska; valgomųjų ledų rišamosios medžiagos; valgomųjų ledų sausieji mišiniai; vanilė (aromatinė medžiaga); vanilinas (vanilės pakaitalas); vermišeliai (makaronai); vyno akmuo (kalio tartratas) (kulinarijos reikmėms); žemės riešutų konditerijos gaminiai; žvaigždanyžiai.

---

(111) **71937**

(151) 2015 09 28

(210) 2014 2332

(220) 2014 12 01

(181) 2024 12 01

(732) UAB „NOTA BENE“, R.Jankausko g.13-118, LT-04314 Vilnius, LT

(540)



(531) 3.1, 26.1

(511)

25 antbačiai (trumpos blauzdinės); apatiniai baltiniai; apatiniai marškiniai; apatinukai; apavas; apykaklės (apsauginės); apsiaustai; arnotai; ašuočių pluošto avalynė; ausinės (drabužiai);

avalynė; avalynės padai; avalynės priekinės dalys; avalynės priešslydžio įtaisai; avalynės rantai; avalynės užkulniai; avalynės viršutinės dalys; batai; batų vidpadžiai; batviršiai; bažnytiniai drabužiai; berankoviai sportiniai marškinėliai; beretės; blauzdinės (getrai); blauzdinių raiščiai; boa (moteriški šalikai); bridžiai (kelnės); chalatai; cilindrai (skrybėlės); darbinės palaidinės; darbiniai drabužiai; didelės spalvotos skarelės (kaklaskarės); diržai (juostos); diržinės piniginės (apranga); drabužiai, apranga; drabužių apykaklės; drabužių diržai; drabužių kišenės; dušo kepurės; dviratininkų drabužiai; džemperiai (puloveriai); futbolo batai; futbolo batų kapliukai; gabardino drabužiai; galvos apdangalai; gatavi drabužiai; gatavi pamušalai (drabužių dalys); gimnastikos apranga; gimnastikos avalynė; glaudės; glaudinės (kelnės); glaudinės (šiltos kojinės); gobtuvai (drabužiai); juostos; jūreivių palaidinės (jūrinikės); kailinės mantijos; kailinės pelerinos; kailiniai (drabužiai); kaklaraiščiai; kaliošai; kaspinai (plaukams) (drabužiai); keliaraiščiai; kelnaitės; kelnės; kelnių diržai; kepurės; kepurių snapeliai; kišeninės nosinaitės (drabužiai); klumpės; kojinės; kojinės (prakaitinės); kojinių laikikliai; kojinių užkulniai; kojų įmovos (išskyrus šildomas elektra); kombinezonai (drabužiai); korsetai; korsetai (apatiniai); kostiumai; kraiteliai (kūdikių drabužiai); kulnai; kumštinės pirštinės; liemenėlės; liemenės; liemenės (drabužiai); livrėjos; marškinėliai; marškiniai; marškinių antkrūtiniai; marškinių perpetės; maskarado kostiumai; maudymosi kelnaitės; maudymosi kepuraitės; maudymosi kostiumai; maudymosi sandalai; maudymosi šlepetės; megzti drabužiai; megztiniai; metaliniai avalynės apvadai; mitros (kepurės); moteriškos kelnaitės; movos (drabužiai); naktiniai akių raiščiai; naktiniai drabužiai; neperšlampamieji drabužiai; nėrinių skaros; nuimamosios apykaklės; odiniai drabužiai; odos pakaitalų drabužiai; palaidinės; paltai; paplūdimio avalynė; paplūdimio kostiumai; pasijoniai; pažastiniai; pėdkelnės; pelerinos; petnešos; pirštinės (drabužiai); pižamos; ponča; popierinės kepurės (apranga); popieriniai drabužiai; prakaitiniai apatiniai drabužiai; priekakčiai (galvos apdangalai); prijuostės (drabužiai); puloveriai; pusbačiai; puskojinės; puskojinių laikikliai; rankogaliai; rankogaliai (drabužiai); sandalai; sarafanai; sariai (Indijos moterų rūbai); sarongai; seilinukai (ne popieriniai); sijonai; sijonkelnės; skaros; skrybėlės; skrybėlių karkasai; slidinėjimo pirštinės; slidžių batai; sportinė avalynė; sportiniai batai; sportiniai trikotažo gaminiai; striukės su gobtuvu; suknelės; suvarstomieji batai; šalikai; šiltos kojinės; šydai (drabužiai); šlikės; šliurės; švarkai, striukės; togos; trikotažo gaminiai; trumparankoviai marškinėliai; turbanai; uniformos; vaikų kelnaitės (drabužiai); vairuotojų drabužiai; vandens slidžių sporto kombinezonai; vienuolių galvos apdangalai; vilnoniai megztiniai; viršutiniai drabužiai; vyriški šalikai (plačiais galais); vyriškos apatinės kelnaitės; vonios chalatai; žūklės liemenės.

---

(111) **71938**
(151) 2015 09 28
(210) 2014 2344
(220) 2014 12 02
(181) 2024 12 02
(732) GRAŽVYDAS NEČIŪNAS, Pilėnų g. 7, LT-20001 Ukmergė, LT
(540)



(531) 5.11, 9.7, 26.3, 29.1
(591) geltona, oranžinė, tamsiai raudona.
(511)
43 apgyvendinimo biurai (viešbučiai, pensionai); aprūpinimas maistu ir gėrimais; barų paslaugos; kavinės; kavos barai; moteliai; restoranai; savitarnos restoranai; trumpa patalpų nuoma; turizmo bazės; užkandinės; valgyklos; viešbučiai; trumpo poilsio stovyklų paslaugos (nuomojamos patalpos).

---

(111) **71939**
(151) 2015 09 28
(210) 2014 2373
(220) 2012 08 13
(181) 2022 08 13
(732) WEETABIX LIMITED, Weetabix Mills, Burton Latimer, NN15 5JR kettering, Northamptonshire, GB
(740) Aušra Pakėnienė, 50, AAA Law, J. Jasinskio g. 16 A, LT-03163 Vilnius, LT
(540)

ALPEN

(511)
29 mėsa, paukštiena ir žvėriena; mėsos ekstraktai; konservuoti, šaldyti, džiovinti, virti ir kepti vaisiai ir daržovės; drebučiai, uogienės, kompotai; kiaušiniai; pienas ir pieno produktai; maistiniai aliejai ir riebalai; aguročių tyrė; ajvar (konservuotos paprikos); alavijai (žmonių maistui); albuminas (kulinarijos reikmėms); albumininis pienas; alginatai (kulinarijos reikmėms); alyvų aliejus (maistui); apdoroti žemės riešutai; apdorotos saulėgrąžų sėklos; apdorotos sėklos; baklažanų tyrė; baltymingasis pienas; bekoniena; buljonai; bulvių dribsniai; bulvių sklindžiai; bulvių traškučiai; cukruoti vaisiai; daržovių putėsiai; daržovių salotos; daržovių sriubų preparatai; daržovių sriubų ruošiniai; daržovių sultys (maistui ruošti); datulės;

dešros; dešros tešloje; džiovinti kokosų riešutai; džiovintos daržovės; gaivieji kiaušininiai kokteiliai; gyvuliniai riebalai (maistui); gyvulių kaulų smegenys (maistui); grietinė; grietinėlė (pieno produktas); grietininis kremas; imbierinė uogienė; jauniklių paukštiena; jogurtas; humusas (avinžirnių pasta); kakavos sviestas; kefyras; kepenys; kepenų pastos; kepenų paštetas; kiauliena; kiaulienos gaminiai; kiaušinių baltymai; kiaušinių milteliai; kiaušinių tryniai; kimči (fermentuotos daržovės); kokosų aliejus; kokosų riebalai; kokosų sviestas; konservuota mėsa; konservuota mėsa (skardinėse); konservuoti artišokai; konservuoti česnakai; konservuoti grybai; konservuoti lęšiukai; konservuoti svogūnai; konservuoti trumai (grybai); konservuoti vaisiai; konservuoti vaisiai (skardinėse); konservuoti žirneliai; konservuotos alyvos; konservuotos daržovės; konservuotos daržovės (skardinėse); konservuotos pupos; konservuotos sojų pupelės (maistui); kornišonai (jauni agurkėliai); kraujinė dešra; kroketai; kukurūzų aliejus; kumysas; kumpiai; laukinių paukščių bei žvėrių mėsa (laukiniena); lecitinas (kulinarijos reikmėms); lydyti kiauliniai taukai (maistui); maistiniai riebalai; margarinas; marmeladas; mėsos drebučiai; naminiai paukščiai (mėsos produktai); neriebūs bulvių traškučiai; obuolių tyrė; palmių aliejus (maistui); palmių riešutų aliejus (maistui); paruošti riešutai; paruoštos sėklos; pektinas (kulinarijos reikmėms); pieno fermentai (kulinarijos reikmėms); pieno gėrimai (pieno pagrindu); pieno išrūgos; pieno kokteiliai; pieno raugas (sūriams gaminti); pikalilis (marinatas su pjaustytomis daržovėmis ir aštriais prieskoniais); pikuliai; plakta grietinėlė; pomidorų pasta; pomidorų piurė; pomidorų sultys (maistui ruošti); rapsų aliejus (maistui); rauginti kopūstai; razinos; riaženka (fermentuotas kaitintas pienas); riebalinės medžiagos (maistinių riebalų gamybai); riebūs sumuštinių mišiniai; rūgpienis; saulėgrąžų aliejus (maistui); sėmenų aliejus (kulinarijos reikmėms); sezamų aliejus; sezamų sviestas; smulkinti migdolai; sojos pienas (pieno pakaitalas); sojų pupelių varškė; spanguolių padažai (kompotai); spiritu konservuoti vaisiai; sraigių kiaušinėliai (maistui); sriubos; sriubų koncentratai; sriubų ruošiniai; sūdyti mėsos produktai; sultiniai; sultinių koncentratai; sultinių ruošiniai; sutirštintas pienas; sūris; sviestas; šilkaverpių lėliukės (žmonių maistui); šokoladinis sviestas; vaisiniai užkandžiai; vaisių kompotai; vaisių minkštimas; vaisių salotos; vaisių traškučiai; vaisių želė; vaisių žievelės; valgomasis aliejus; valgomieji kaulų taukai; varškė; virtos, keptos daržovės; žarnokai; želatina; žemės riešutų pienas (kulinarijos reikmėms); žemės riešutų sviestas; žiedadulkės (paruoštos maistui).

30 kava, arbata, kakava ir kavos pakaitalai; ryžiai; tapijoka ir sago kruopos; miltai, ir grūdų produktai (žmonių maistui); duona, pyragas ir konditerijos gaminiai; ledai; cukrus, medus, sirupas; mielės, kepimo milteliai; druska; garstyčios; actas, padažai; prieskoniai; ledas.

32 mineralinis ir gazuotas vanduo ir kiti gaivieji gėrimai; vaisių gėrimai ir vaisių sultys; sirupai ir kiti gėrimų gaminimo mišiniai.

---

(111) **71940**
(151) 2015 09 28
(210) 2014 2430
(220) 2014 12 11
(181) 2024 12 11
(732) SOCIEDAD ANONIMA VINA SANTA RITA, Av. Apoquindo 3669, Piso 6, Las Condes, Santiago, CL
(740) Marija Lenkutienė, 6, Patentinių paslaugų centras, UAB, J.Basanavičiaus g. 11, LT-03108 Vilnius, LT
(540)

GRAN HACIENDA

(511)

33 vynas, putojantis vynas.

---

(111) **71941**
(151) 2015 09 28
(210) 2014 2431
(220) 2014 12 11
(181) 2024 12 11
(732) SUR ANDINO SA, Av. Apoquindo 3669, Piso 6, Las Condes, Santiago, CL
(740) Marija Lenkutienė, 6, Patentinių paslaugų centras, UAB, J.Basanavičiaus g. 11, LT-03108 Vilnius, LT
(540)

CAMINOS

(511)

33 vynas, putojantis vynas.

---

(111) **71942**
(151) 2015 09 28
(210) 2014 2432
(220) 2014 12 11
(181) 2024 12 11
(732) SOCIEDAD ANONIMA VINA SANTA RITA, Av. Apoquindo 3669, Piso 6, Las Condes, Santiago, CL
(740) Marija Lenkutienė, 6, Patentinių paslaugų centras, UAB, J.Basanavičiaus g. 11, LT-03108 Vilnius, LT
(540)

HEROES

(511)

33 vynas, putojantis vynas.

---

(111) **71943**
(151) 2015 09 28
(210) 2014 2435
(220) 2014 12 11
(181) 2024 12 11
(732) UŽDAROJI AKCINĖ BENDROVĖ „KALNAPILIO-TAURO GRUPĖ“, Taikos al. 1, LT-35147 Panevėžys, LT

(740) Gediminas Pranevičius, 54, Advokatų kontora VARUL, Konstitucijos pr. 7, LT-09308 Vilnius, LT

(540)



(531) 19.7, 24.3, 25.1, 27.5, 29.1
(591) balta, raudona, ruda, šviesiai ruda, geltona, juoda.
(511)
32 alus.

---

(111) **71944**
(151) 2015 09 28
(210) 2014 2436
(220) 2014 12 11
(181) 2024 12 11
(732) UŽDAROJI AKCINĖ BENDROVĖ „KALNAPILIO-TAURO GRUPĖ“, Taikos al. 1, LT-35147 Panevėžys, LT
(740) Gediminas Pranevičius, 54, Advokatų kontora VARUL, Konstitucijos pr. 7, LT-09308 Vilnius, LT
(540)



(531) 13.3, 26.1, 26.4, 29.1
(591) balta, raudona.
(511)
32 alus.

---

(111) **71945**
(151) 2015 09 28
(210) 2014 2437
(220) 2014 12 11
(181) 2024 12 11
(732) UŽDAROJI AKCINĖ BENDROVĖ „KALNAPILIO-TAURO GRUPĖ“, Taikos al. 1, LT-35147 Panevėžys, LT
(740) Gediminas Pranevičius, 54, Advokatų kontora VARUL, Konstitucijos pr. 7, LT-09308 Vilnius, LT
(540)



(531) 24.1, 26.4, 26.4, 27.5, 27.7, 29.1
(591) juoda, raudona, balta, geltona.
(511)
32 alus.

---

(111) **71946**
(151) 2015 09 28
(210) 2014 2438
(220) 2014 12 11
(181) 2024 12 11
(732) ALGIRDAS BARNIŠKIS, J. Jablonskio g. 3-12, LT-03214 Vilnius, LT
(740) Gediminas Pranevičius, 54, Advokatų kontora VARUL, Konstitucijos pr. 7, LT-09308 Vilnius, LT
(540)



(531) 27.1, 22.1, 27.3
(511)
41 pramogos; sportinė ir kultūrinė veikla; estrados artistų paslaugos; informacija apie poilsio ir pramogų renginius; koncertų rengimas ir vedimas; pasilinksminimai; tiesioginis muzikos pateikimas per kompiuterių tinklą (ne parsisiunčiamosios).

---

(111) **71947**
(151) 2015 09 28
(210) 2014 2465
(220) 2014 12 16
(181) 2024 12 16
(732) UŽDAROJI AKCINĖ BENDROVĖ „GRANEX“, Raudondvario pl. 164A, LT-47173 Kaunas, LT
(740) Zita Grigienė, 36, Savanorių pr. 222A-46, LT-50196 Kaunas, LT
(540)



(531) 1.15, 26.1, 29.1
(591) balta, juoda, raudona, oranžinė, šviesiai ruda.
(511)
30 baltymingieji javainių batonėliai, chalva, javainių batonėliai, javiniai užkandžiai, konditerijos gaminiai, saldieji konditerijos gaminiai su riešutų, saulėgrąžų, sezamo sėklomis, kozinakai, medus.

---

(111) **71948**
(151) 2015 09 28
(210) 2014 2477
(220) 2014 12 17
(181) 2024 12 17
(732) BANKRUTAVUSI KB NACIONALINĖ KREDITO UNIJA, Kalvarijų g. 140, LT-08209 Vilnius, LT
(740) Gediminas Pranevičius, 54, Advokatų kontora VARUL, Konstitucijos pr. 7, LT-09308 Vilnius, LT
(540)

VALSTIEČIŲ LAIKRAŠTIS

(511)
16 spausdintiniai leidiniai; spaudiniai; periodiniai leidiniai; laikraščiai.
41 švietimas; mokymas; elektroninė darbalaukinė leidyba; informacija apie poilsio ir pramogų renginius; pramogų informacija; švietimo informacija; instruktavimas; knygų leidyba; elektroninių publikacijų tiesioginis pateikimas per kompiuterių tinklą (ne parsisiunčiamųjų); elektroninių knygų, žurnalų ir laikraščių tiesioginis publikavimas.

---

(111) **71949**
(151) 2015 09 28
(210) 2014 2481
(220) 2014 12 18
(181) 2024 12 18
(732) GABRIEL DARJUŠ MIKOLAJEVIČ, Didlaukio g. 44-66, LT-08328 Vilnius, LT
(540)



(531) 25.7, 27.1, 29.1
(591) tamsiai mėlyna, šviesiai mėlyna, raudona, geltona, šviesiai oranžinė, tamsiai žalia, šviesiai žalia, tamsiai violetinė, šviesiai violetinė, tamsiai pilka.
(511)
9 3D akiniai; acidometrai; aerometrai; akiniai (optika); akiniai nuo akinimo; akinių dėklai; akinių grandinėlės; akinių įmautės; akinių lęšiai; akinių raišteliai; akinių rėmai; aktinometrai; akumuliatorių acidometrai; akumuliatorių indai; akumuliatorių korpusai; akumuliatorių plokštelės; akustiniai vamzdeliai; akustinio ryšio įrenginiai; aliarmo įrenginiai; alidadės; alkoholio matuokliai; ampermetrai; animaciniai filmai; anodai; antenos; antikatodai; apertometrai (optika); apranga darbui laboratorijose; apsauginės asbesto pirštinės nuo nelaimingų atsitikimų; apsauginės kaukės; apsauginės pirštinės; apsauginiai asbesto drabužiai nuo ugnies; apsauginiai batai nuo nelaimingų atsitikimų, jonizuojančios spinduliuotės ir gaisro; apsauginiai brezentai; apsauginiai dantų įtaisai; apsauginiai darbininkų veido skydeliai; apsauginiai drabužiai nuo nelaimingų atsitikimų, jonizuojančios spinduliuotės ir ugnies; apsauginiai drabužiai nuo ugnies; apsauginiai įrenginiai nuo trukdžių (elektra);

apsauginiai įtaisai nuo viršįtampio; apsauginiai lakūnų kostiumai; apsauginiai sportiniai akiniai; apsauginiai sportiniai šalmai; apsauginiai šalmai; apsauginiai tinklai; apsaugos priemonės nuo rentgeno spindulių (ne medicinos reikmėms); apskritosios logaritiminės liniuotės; apšvietimo baterijos; apšvietimo įtaisų paleidimo droseliai; artinamieji lęšiai; asbesto ekranai gaisrininkams; asmeninės apsaugos priemonės nuo nelaimingų atsitikimų; asmeniniai stereofoniniai įrašų leistuvai; astrofotografijos objektyvai; astronomijos aparatai ir prietaisai; atmintukai (USB); atstumo matavimo prietaisai; atstumo registravimo prietaisai; atšakų dėžutės (elektra); audinio krašto atlankų žymėjimo mašinos; audiovizualiniai mokymo aparatai; aukščiamačiai; aukštinamieji transformatoriai; aukštojo dažnio aparatai; aukštosios įtampos baterijos; automatinės laiko relės; automatiniai transporto priemonių vairavimo aparatai; automobilių padangų automatiniai mažo slėgio indikatoriai; automobilių saugumo bandymų manekenai; automobilių stovėjimo laiko matuokliai; azimuto nustatymo prietaisai; bakterijų kultūrų inkubatoriai; balansavimo įrenginiai; balsavimo mašinos; bandymų aparatai (išskyrus naudojamus medicinoje); bangomačiai; barometrai; baterijų įkrovimo įtaisai; bendraašiai kabeliai; benzino matuoklės; betatronai; bilietų aparatai; blykstės lempos (fotografija); blykstės lempos (šviesos signalai); blykstės lemputės (fotografija); braižytuvai (skaitmeniniai); brūkšninio kodo (brūkšniaženklio) skaitymo įrenginiai; brūkšninio kodo skaitymo įrenginiai; chemijos aparatai ir prietaisai; chromatografai (laboratorijoms); chronografai (laiko registravimo aparatai); ciklotronai; dailidžių liniuotės; davikliai (mokslo reikmėms); dažnio matuokliai; deguonies perpylimo aparatai; dekompresijos kameros; densitometrai; detektoriai; diafragmos (mokslinei aparatūrai); diafragmos (akustika); diafragmos (fotografija); diagnostikos aparatai (ne medicinos reikmėms); didinamieji stiklai (optika); didintuvai (fotografija); difrakcijos aparatai (mikroskopija); diktofonai; dinamometrai; dirbtiniai žemės palydovai (mokslo reikmėms); diskai (magnetiniai); diskasukiai (kompiuteriams); diskiniai atminties įrenginiai (kompiuteriams); distiliatoriai (laboratoriniams eksperimentams); distiliavimo aparatai (mokslo reikmėms); DNR gardelės; dozavimo įrenginiai; droselinės ritės (impedansas); druskomačiai; dujomačiai (matavimo prietaisai); dujų analizatoriai; dūmų indikatoriai; duomenų dorojimo įrenginiai; dupleksinio ryšio aparatai; durų akutės (didinamieji lęšiai); DVD grotuvai; džiovintuvai (fotolaboratorijoms); džiovyklos (fotografija); ekranai (fotografija); eksponometrai (šviesos matuokliai); eksponuoti filmai; eksponuoti rentgeno filmai; elektrifikuoti bėgiai prožektoriams montuoti; elektrinė priežiūros aparatūra; elektrinės baterijos; elektrinės jungės; elektrinės puskojinės; elektrinės relės; elektrinės ritės; elektrinės spynos; elektrinės užtvaros; elektriniai durų skambučiai; elektriniai įrenginiai nuo vagystės; elektriniai keitikliai; elektriniai komutacijos aparatai; elektriniai kontaktai; elektriniai laidininkai; elektriniai matavimo prietaisai; elektriniai pavojaus skambučiai; elektriniai reguliatoriai; elektriniai rezistoriai; elektriniai šviesos reguliatoriai; elektriniai tolinio uždegimo aparatai; elektrinių nuostolių indikatoriai; elektrodinaminiai geležinkelio iešmų tolinio valdymo aparatai; elektrodinaminiai signalų tolinio valdymo aparatai; elektrolizeriai; elektromagnetinės ritės; elektromagnetiniai vožtuvai (jungikliai); elektroninės lempos (radijas); elektroninės prekių etiketės; elektroninės skelbimų lentos; elektroninės užrašų knygelės; elektroniniai kišeniniai vertimo aparatai; elektroniniai leidiniai (parsisiunčiamieji); elektroniniai rašikliai (rodymo įtaisai); elektroninių signalų siųstuvai; elektros akumuliatoriai; elektros akumuliatoriai (transporto priemonėms); elektros akumuliatorių grotelės; elektros baterijų įkrovimo įtaisai; elektros grandinės jungikliai; elektros grandinės pertraukikliai; elektros išlydžio vamzdeliai (išskyrus naudojamus apšvietimui); elektros izoliaciniai vamzdeliai; elektros įvadų dangteliai; elektros jungikliai; elektros kabeliai; elektros kabelių apvalkalai; elektros kabelių sujungimo movos; elektros kolektoriai; elektros laidai; elektros laidų identifikavimo apvalkalai; elektros laidų identifikavimo siūlai; elektros linijų medžiagos (laidai, kabeliai); elektros linijų sujungikliai; elektros ričių laikikliai; elementariųjų dalelių greitintuvai; epidiaskopai; ergometrai; faksimiliniai aparatai; fermentacijos aparatai (laboratoriniai aparatai); filmavimo ir fotografavimo aparatų trikojai; filtrai (fotografija); fizikos aparatai ir prietaisai; fluorescenciniai ekranai; fotoaparatai; fotoaparatų stovai; fotoelementai; fotografijos laboratorijos; fotografijos laboratorijų lempos; fotografiniai vaizdo ieškikliai; fotometrai; fotonuotraukų džiovintuvai; fotoskaidrių centravimo aparatai; fototelegrafijos aparatai; gaisrinės kopėčios; gaisrinės mašinos; gaisrinės valtys; gaisrinės žarnos; gaisriniai siurbliai; gaisriniai užtiesalai; gaisrinių žarnų purkštai; gaisro signalizatoriai; gaisrų gesinimo smūginiai įtaisai; gaivinimo manekenai (mokomosios priemonės); galenito kristalai (detektoriai); galvaninės baterijos; galvaniniai elementai; galvanometrai; galvučių valymo juostos (rašymas); gamybos operacijų tolinio valdymo elektros įranga; garo katilų valdymo ir reguliavimo prietaisai; garsiakalbiai; garsiakalbių garsintuvai; garsiakalbių korpusai; garsintuvai; garso atkūrimo aparatai; garso ir vaizdo imtuvai; garso įrašai; garso įrašymo aparatai; garso įrašymo juostos; garso įrašymo laikmenos; garso įrašų diskų valymo aparatai; garso lokacijos prietaisai; garso perdavimo aparatai; garso signalizatoriai; gelbėjimo aparatai ir įrenginiai; gelbėjimo diržai; gelbėjimo liemenės; gelbėjimo plaustai; gelbėjimo plūdurai; geležinkelių eismo saugumo įrenginiai; geodezijos aparatai ir prietaisai; geodezijos prietaisai; gesintuvai; gylio matavimo aparatai ir mašinos; gylio matavimo lynai; gylio matavimo svambalai; gyvsidabriniai gulsčiukai; glaustiniai (kontaktiniai) lęšiai; glaustinių (kontaktinių) lęšių dėklai; globalinės padėties nustatymo sistemos (GPS) aparatai; gnybtai (elektra); greičio indikatoriai; greičio

matavimo aparatai (fotografija); grotuvai; grotuvų adatos; gulsčiukai; heliografai; hidrolokatoriai; hidrometrai; higrometrai; hologramos; induktoriai (elektra); inkarai (elektra); integrinės grandinės; inverteriai (elektra); išdirbtų odų stormačiai; išmanieji telefonai; izoliuota varinė viela; įrašytos kompiuterių programos; įrašytos kompiuterių valdymo programos; įrašų leistuvų adapteriai; įrašų leistuvų adatų keitimo aparatai; įrašų leistuvų greičio reguliatoriai; įspėjamieji švilpukai; įtampos dalytuvai (elektra); įtampos reguliatoriai (transporto priemonėms); jonizatoriai (išskyrus oro ar vandens); jungiamosios dėžutės (elektra); jungtys (elektra); juostiniai įrašymo aparatai; jūriniai gylio matuokliai; jūriniai kompasai; jūriniai signalizavimo aparatai; kalibrai (matavimo įrankiai); kalibravimo žiedai; kanalai (elektra); kapiliariniai vamzdeliai; kasetiniai (garsajuosčių ir vaizdajuosčių) leistuvai; kasos aparatai; katodai; katodiniai įrenginiai nuo korozijos; kelių pagalvėlės (darbininkams); kiaušinių tikrinimo prietaisai (ovoskopai); kibirkščių gesintuvai; kiekio indikatoriai; kino filmų montavimo įrenginiai; kino juostos (eksponuotos); kino kameros; kišeniniai skaičiuotuvai (kalkuliatoriai); klinometrai; koduotos magnetinės identifikavimo apyrankės; koduotosios kortelės-raktai; koduotosios magnetinės kortos; kompaktiniai diskai (audio- ir video-); kompaktiniai diskai (pastovioji atmintis); kompaktinių diskų leistuvai; komparatoriai; kompasai (matavimo prietaisai); kompiuteriai; kompiuterinių žaidimų programinė įranga; kompiuterių atminties įrenginiai; kompiuterių išoriniai įrenginiai; kompiuterių klaviatūros; kompiuterių programinė įranga (įrašyta); kompiuterių programos (parsisiunčiamoji programinė įranga); kompiuterių spausdintuvai; komutacijos įrenginiai (duomenų dorojimo įrenginiai); komutacinės lentos; komutatoriai; kondensatoriai; kontroliniai skydai (elektra); kopijavimo aparatai (fotografiniai, elektrostatiniai, terminiai); korekciniai lęšiai (optika); kosmografijos prietaisai; krypties kompasai; kūgio formos įspėjamieji kelio ženklai; kvėpavimo aparatai (išskyrus dirbtinio kvėpavimo); laboratorinės centrifugos; laboratorinės krosnys; laboratoriniai padėklai; lagai (matavimo prietaisai); laidų jungtys (elektra); laikmačiai (laiko apskaitos prietaisai); laiko registravimo prietaisai; laisvų rankų įrangos rinkiniai telefonams; laiškų svarstyklės; laktodensimetrai; laktometrai; lankstieji diskai; lazeriai (ne medicinos reikmėms); liniuotės (matavimo įrankiai); lituotojų šalmai; lizdai, kištukai ir kitokie kontaktai (elektros jungtys); lydieji saugikliai; lydusis laidas; lustai (integrinės grandinės); magnetai; magnetinės duomenų laikmenos; magnetinės identifikavimo kortelės; magnetinės juostos; magnetinės vielos; magnetiniai kodavimo įrenginiai; magnetinių juostų išmagnetinimo įrenginiai; magnetinių juostų įrenginiai (kompiuteriams); manometrai; matai; matavimo aparatai; matavimo prietaisai; matavimo šaukštai; matematiniai prietaisai; matininkų grandinės; matininkų nivelyrai; matlankiai (matavimo prietaisai); matuokliai; matuokliai (geodezijos prietaisai); mechaniniai ženklai; medžiagų bandymo prietaisai ir mašinos; megafonai; mėgintuvėliai; menzulos (geodezijos prietaisai); metalo ieškikliai (pramonės ar karinėms reikmėms); meteorologiniai balionai; meteorologiniai prietaisai; metrai (matavimo įrankiai); metronomai; mikrofonai; mikrometrai; mikroprocesoriai; mikroskopai; mikroskopų objektinių stiklų dėklai; mikrotomai; mobilieji telefonai; mobiliųjų telefonų dirželiai; modemai; mokymo aparatai; monetiniai muzikos automatai (automatiniai grotuvai); monetiniai televizorių mechanizmai; monetinių aparatų mechanizmai; monitoriai (kompiuterių įrenginiai); monitoriai (kompiuterių programos); monoklių rėmai; nardytojų ausų kamščiai; nardytojų pirštinės; narų ir plaukikų nosies spaustukai; narų kaukės; narų kostiumai; navigacijos aparatai ir prietaisai; navigacijos prietaisai; navigacinė palydovų aparatūra; negatyvinių plokštelių kasetės (fotografija); neoninės lempos (reklama); nešiojamieji laikmenų leistuvai; nešiojamieji radijo aparatai; nešiojamieji šviesos atšvaitai (nuo eismo avarijų); netikrų monetų ieškikliai; neužpildytos spausdintuvų ir kopijavimo aparatų dažų kasetės; nivelyriniai prietaisai; nonijai; nuotraukų blizgintuvai; objektyvai (lęšiai) (optika); objektyvų gaubteliai; oktantai; okuliarai; ommetrai; optikos prekės; optinės duomenų laikmenos; optinės lempos; optiniai aparatai ir prietaisai; optiniai diskai; optiniai kondensoriai; optiniai lęšiai; optiniai pluoštai (šviesolaidžiai); optiniai ženklų skaitytuvai; optinis stiklas; optinių prietaisų mikrometriniai sraigtai; oro analizės aparatai; oro filtravimo respiratoriai; oscilografai; ozonatoriai; parsisiunčiamieji mobiliųjų telefonų skambučių tonai; parsisiunčiamoji kompiuterių programinė įranga; parsisiunčiamosios muzikos rinkmenos; parsisiunčiamosios vaizdo rinkmenos; pašarų analizės aparatai; pašto spaudų tikrintuvai; pelės (kompiuterio išoriniai įtaisai); pelės padėkliukai; pensnė; perfokortų įrenginiai (įstaigoms); periskopai; perprogramuojamos plokštės (mikrograndynų (mikroschemų) plokštės); Petri lėkštelės; pinigų išdavimo automatai (bankomatai); pinigų skaičiuotuvai ir rūšiuotuvai; pipetės; pirometrai; pirštinės nuo rentgeno spinduliuotės (gamyboje); Pito vamzdeliai; planimetrai; planšetiniai kompiuteriai; plėvelių pjaustymo įtaisai; plovimo vonelės (fotografija); pluoštiniai optiniai kabeliai; poliarimetrai; povandeninio plaukiojimo kvėpavimo aparatai; pranešimų gavikliai; priešgaisrinės purkštuvų sistemos; prietaisai kūdikiams stebėti; prietaisai su okuliarais; prizmės (optika); procesoriai (centriniai dorojimo įrenginiai); projekciniai aparatai; projekciniai ekranai; projekciniai skaidrių aparatai; projektoriai; puošybiniai magnetai; puslaidininkiai; puslaidininkių ruošiniai (integrinėms grandinėms); radarai (radiolokatoriai); radijo antenų stiebai; radijo aparatai; radijo ausinės; radijo siųstuvai (telekomunikacijos); radiologijos aparatai (pramonės reikmėms); radiologijos ekranai (pramonės reikmėms); radiotelefono aparatai; radiotelegrafo aparatai; raitelių šalmai; rastrai fototipijai; refraktometrai; refraktoriai; rentgeno aparatai (ne medicinos reikmėms); rentgeno spindulių švitinimo

aparatai ir įrenginiai (išskyrus naudojamus medicinoje) (ne medicinos reikmėms); rentgeno vamzdeliai (ne medicinos reikmėms); rentgenogramos (ne medicinos reikmėms); reostatai; respiratorių filtrai; respiratorių kaukės (ne dirbtinio kvėpavimo); retortos; retortų stovai; ribotuvai (elektra); riešų atramos darbui su kompiuteriais; ritės (fotografija); rūko signalai (nesprogūs); sacharimetrai; saugos diržai (išskyrus transporto priemonių sėdynių ir sportinės įrangos); saugos tinklai (nuo nelaimingų atsitikimų); saulės akiniai; saulės baterijos; sąsajos įrenginiai (kompiuteriams); sąskaitų (faktūrų) išrašymo mašinos; scenos apšvietimo reguliatoriai; sekstantai; sferometrai; signaliniai plūdurai; signaliniai skambučiai; signaliniai švilpukai; signaliniai žibintai; signalizacijos įrenginiai nuo vagysčių; sirenos; siūlų skaitikliai; siuvėjų matai; siųstuvai - imtuvai; siųstuvai (telekomunikacijos); skaičiavimo liniuotės; skaičiavimo mašinos; skaidrės (fotografija); skaidrių rėmeliai; skaitikliai; skaitytuvai; skaitytuvai (duomenų dorojimo įrenginiai); skaitmeninių knygų skaitytuvai; skaitmeninių nuotraukų rėmeliai; skambučiai (įspėjamieji prietaisai); skambučių mygtukai; skirstomieji pultai (elektra); skirstomosios dėžutės (elektra); skirstomosios lentos (elektra); skirstomosios spintos (elektra); skydeliai nuo akinimo; skleistuvai (duomenų dorojimo įrenginiai); skreitiniai kompiuteriai; skreitinių kompiuterių įmautės; skreitinių kompiuterių krepšiai; slankmačiai; slėgio indikatoriai; slėgio matavimo aparatai; slėgį rodantys ventilių kamštukai; smėlio laikrodžiai; spausdintinės grandinės; spausdintinės plokštės; specialieji fotografijos aparatų ir fotografijos reikmenų dėklai; specialieji laboratorijų baldai; spektrografijos aparatai; spektroskopai; spiritiniai gulsčiukai; sriegiklių laikiklių ilgintuvai; srovės lygintuvai; stebėjimo prietaisai; stereoskopai; stereoskopiniai aparatai; stikliniai matavimo indai; stiprinimo vamzdžiai; stiprintuvai; stroboskopai; sūkių skaitikliai; sulfitometrai; sumavimo mašinos; svambalų gijos; svambalų svareliai; svarsčiai; svarstyklės; svarstyklės (rankiniai svertuvai); svėrimo aratai ir prietaisai; svėrimo mašinos; šablonai (matavimo įrankiai); šilumos reguliavimo aparatai; šunų švilpukai; šviečiančiosios elektroninės rodyklės; šviečiantys plūdurai; šviesoforai (signalizavimo prietaisai); šviesoraščio aparatai; šviesos diodai (LED); švytintys ar mechaniniai kelio ženklai; švytintys ar mechaniniai signaliniai skydai; švytintys ar mechaniniai ženklai; švytintys ženklai; tachometrai; taksi skaitikliai; tankiamačiai; telefoniniai atsakikliai; telefono aparatai; telefono laidai; telefono mikrofonai; telefono rageliai; telegrafai (aparatai); telegrafo laidai; telemetrai; teleskopai; teleskopiniai šaunamųjų ginklų taikikliai; teletaipai; televizijos aparatai; televiziniai sufleravimo ekranai; temperatūros indikatoriai; temperatūros indikatorinės juostelės (ne medicinos reikmėms); teodolitai; termoelektroniniai vamzdeliai; termometrai (išskyrus medicininius); termostatai; termostatai (transporto priemonėms); tigliai (laboratorija); tikslieji matavimo prietaisai; tiksliosios svarstyklės; tiltinės svarstyklės; toliniai (distanciniai) atjungikliai; tolinio valdymo aparatai; totalizatoriai; transformatoriai (elektra); transporto priemonių gedimo įspėjamieji trikampiai; transporto priemonių greičio tikrinimo aparatai; transporto priemonių kilometrų registratoriai; transporto priemonių navigacinė aparatūra (borto kompiuteriai); transporto priemonių radijo imtuvai; transporto priemonių vairavimo ir tikrinimo treniruokliai; tranzistoriai (elektronika); triodai; ugnies gesinimo aparatai; ultravioletinių spindulių filtrai (fotografijai); urinometrai; užraktai (fotografija); užraktų paleidimo prietaisai (fotografija); užrašų kompiuteriai; vaizdajuostės (videojuostos); vaizdinių (video-) žaidimų kasetės; vaizdo (video-) ekranai; vaizdo magnetofonai; vaizdo žaidimų aparatų atminties kortelės; vakuumo matuokliai; vandens lygio indikatoriai; vandens paieškų virgulės; variklių paleidimo kabeliai; variometrai; veidrodžiai (kontrolės darbui); veidrodžiai (optika); vėjamačiai; vėjarodžiai; videokameros; videokasetės; videoprietaisai kūdikiams stebėti; videotelefonai; viskozimetrai (klampomačiai); voltmetrai; zumeriai (zurzalai); žaibolaidžių laidininkai; žalių odų storio matavimo aparatai; žetoninių aparatų mechanizmai; žingsnių skaitikliai (žingsniamačiai); žiūronai; žymėjimo plūdurai; žymekliai (stalių įrankiai).

42 apsaugos nuo kompiuterinių virusų paslaugos; architektų konsultacijos; architektų paslaugos; audinių bandymai; bakteriologiniai tyrimai; biologiniai tyrimai; chemikų paslaugos; cheminė analizė; cheminiai tyrimai; debesų kompiuterija; debesų nusodinimas; dokumentų skaitmeninimas (skenavimas); drabužių modeliavimas; duomenų ar dokumentų konvertavimas iš fizinių laikmenų į elektronines laikmenas; elektroninių duomenų saugojimas; energijos auditas; eskizų darymas (pramoninis dizainas); fizika (tyrimai); geologinė paieška; geologinė žvalgyba; geologiniai tyrinėjimai; informacinių technologijų (IT) konsultavimo paslaugos; interjero dizainas; internetinių paieškos sistemų parūpinimas; inžinerija; inžineriniai darbai (ekspertizė); kalibravimas (matavimai); kartografijos paslaugos; klinikiniai tyrimai; kokybės tikrinimas; kokybinis vilnų įvertinimas; kompiuterinės programinės įrangos įtaisymas; kompiuterinių technologijų ir programavimo informacijos teikimas visuotinio kompiuterių tinklo svetainėse; kompiuterių aparatinės įrangos projektavimo ir tobulinimo konsultacijos; kompiuterių duomenų atkūrimas; kompiuterių nuoma; kompiuterių programinės įrangos atnaujinimas; kompiuterių programinės įrangos konsultacijos; kompiuterių programinės įrangos priežiūra; kompiuterių programinės įrangos projektavimas; kompiuterių programų dubliavimas; kompiuterių programų ir duomenų konvertavimas (ne fizinis); kompiuterių programų rengimas; kompiuterių programų nuoma; kompiuterių sistemų analizė; kompiuterių sistemų projektavimas; kompiuterių sistemų stebėsena per nuotolinę prieigą; kompiuterių svetainių (visuotinio kompiuterių tinklo svetainių) priskyrimas; konsultacijos dėl energijos taupymo; kosmetikos tyrimai; mechanikos tyrimai; medžiagų

bandymai; meninio dizaino paslaugos; meno kūrinių tikrumo nustatymas; meteorologinė informacija; miestų planavimas; mokslinė informacija, patarimai ir konsultacijos dėl taršos anglies dioksidu mažinimo; moksliniai tyrimai; mokslinių laboratorijų paslaugos; naftos gręžinių bandymai; naftos telkinių paieška; naftos žvalgyba; naudotinų naftos telkinių tyrimai; naujų produktų tyrimas ir kūrimas (paslaugos kitiems); nuotolinis atsarginių duomenų kopijavimas; orų prognozavimas; povandeniniai tyrinėjimai; pramoninis konstravimas; programinė įranga kaip paslauga (SaaS); rašysenos tyrimas (grafologija); serverių priegloba; stačiojo miško kokybinis įvertinimas; statybų projektavimas; taros ir pakuočių dizainas; techniniai tyrimai; techninių projektų tyrimai; tyrimai aplinkosaugos srityje; topografinių nuotraukų darymas; transporto priemonių techninė apžiūra; vandens tyrimai; visuotinio kompiuterių tinklo svetainių projektavimo konsultacijos; visuotinio kompiuterių tinklo svetainių kūrimas ir palaikymas kitiems; žiniatinklio serverių nuoma.

---

(111) **71950**
(151) 2015 09 28
(210) 2014 2482
(220) 2014 12 18
(181) 2024 12 18
(732) UAB „REAVITA“, Kalvarijų g. 261, LT-08315 Vilnius, LT
(540)



(531) 26.5, 29.1
(591) vyšninė, pilkai rusva.
(511)

16 popierius, kartonas; spaudiniai; įrišimo medžiagos; fotonuotraukos; raštinės reikmenys; raštinės ir buitinės lipniosios medžiagos; dailininkų reikmenys; teptukai; rašomosios mašinėlės ir biuro reikmenys (išskyrus baldus); mokomoji medžiaga ir vaizdinės priemonės (išskyrus aparatūrą); plastikinės pakavimo medžiagos (nepriskirtos prie kitų klasių); šriftai; klišės.

35 reklama; verslo vadyba; verslo tvarkyba; įstaigų veikla.

---

(111) **71951**
(151) 2015 09 28
(210) 2014 2484
(220) 2014 12 19
(181) 2024 12 19
(732) LIETUVOS MIŠKO SAVININKŲ ASOCIACIJA, A. Juozapavičiaus g. 9, LT-09311 Vilnius, LT
(540)



(531) 5.3, 27.3, 29.1
(591) šviesiai žalia, šviesiai ruda.
(511)

42 apsaugos nuo kompiuterinių virusų paslaugos; architektų konsultacijos; architektų paslaugos; audinių bandymai; bakteriologiniai tyrimai; biologiniai tyrimai; chemikų paslaugos; cheminė analizė; cheminiai tyrimai; debesų kompiuterija; debesų nusodinimas; dokumentų skaitmeninimas (skenavimas); drabužių modeliavimas; duomenų ar dokumentų konvertavimas iš fizinių laikmenų į elektronines laikmenas; elektroninių duomenų saugojimas; energijos auditas; eskizų darymas (pramoninis dizainas); fizika (tyrimai); geologinė paieška; geologinė žvalgyba; geologiniai tyrinėjimai; informacinių technologijų (IT) konsultavimo paslaugos; interjero dizainas; internetinių paieškos sistemų parūpinimas; inžinerija; inžineriniai darbai (ekspertizė); kalibravimas (matavimai); kartografijos paslaugos; klinikiniai tyrimai; kokybės tikrinimas; kokybinis vilnų įvertinimas; kompiuterinės programinės įrangos įtaisymas; kompiuterinių technologijų ir programavimo informacijos teikimas visuotinio kompiuterių tinklo svetainėse; kompiuterių aparatinės įrangos projektavimo ir tobulinimo konsultacijos; kompiuterių duomenų atkūrimas; kompiuterių nuoma; kompiuterių programinės įrangos atnaujinimas; kompiuterių programinės įrangos konsultacijos; kompiuterių programinės įrangos priežiūra; kompiuterių programinės įrangos projektavimas; kompiuterių programų dubliavimas; kompiuterių programų ir duomenų konvertavimas (ne fizinis); kompiuterių programų rengimas; kompiuterių programų nuoma; kompiuterių sistemų analizė; kompiuterių sistemų projektavimas; kompiuterių

sistemų stebėsena per nuotolinę prieigą; kompiuterių svetainių (visuotinio kompiuterių tinklo svetainių) priskyrimas; konsultacijos dėl energijos taupymo; kosmetikos tyrimai; mechanikos tyrimai; medžiagų bandymai; meninio dizaino paslaugos; meno kūrinių tikrumo nustatymas; meteorologinė informacija; miestų planavimas; mokslinė informacija, patarimai ir konsultacijos dėl taršos anglies dioksidu mažinimo; moksliniai tyrimai; mokslinių laboratorijų paslaugos; naftos gręžinių bandymai; naftos telkinių paieška; naftos žvalgyba; naudotinų naftos telkinių tyrimai; naujų produktų tyrimas ir kūrimas (paslaugos kitiems); nuotolinis atsarginių duomenų kopijavimas; orų prognozavimas; povandeniniai tyrinėjimai; pramoninis konstravimas; programinė įranga kaip paslauga (SaaS); rašysenos tyrimas (grafologija); serverių priegloba; stačiojo miško kokybinis įvertinimas; statybų projektavimas; taros ir pakuočių dizainas; techniniai tyrimai; techninių projektų tyrimai; tyrimai aplinkosaugos srityje; topografinių nuotraukų darymas; transporto priemonių techninė apžiūra; vandens tyrimai; visuotinio kompiuterių tinklo svetainių projektavimo konsultacijos; visuotinio kompiuterių tinklo svetainių kūrimas ir palaikymas kitiems; žiniatinklio serverių nuoma.

44 akušerinės paslaugos; akvakultūros paslaugos; alternatyviosios medicinos paslaugos; apvaisinimo in vitro paslaugos; aromaterapijos paslaugos; chiropraktika; daigynai; daržininkystė; depiliacija vašku; dirbtinio apsėklinimo paslaugos; farmacininkų konsultacijos; fizioterapija; gėlių aranžavimas; gydymo paslaugos; gyvulių auginimas; gyvūnų higieninė ir grožio priežiūra; globos namai; grožio salonai; kambarinių gyvūnėlių higieninė ir grožio priežiūra; kenkėjų naikinimas (žemės ūkyje, sodininkystėje ir miškininkystėje); kirpyklos; konservuoto kraujo saugyklų paslaugos; kraštovaizdžio projektavimas; ligoninės; logopedo paslaugos; manikiūras; masažas; medicininės įrangos nuoma; medicinos klinikų paslaugos; medicinos pagalba; medžių genėjimas (stačių); medžių sodinimas taršos anglies dioksidu subalansavimui; odontologijos paslaugos; optikų paslaugos; ortodontinės paslaugos; piktžolių naikinimas; plastinė chirurgija; plaukų persodinimas; psichologų paslaugos; reabilitacijos įstaigos; receptų išrašymo farmacininkų paslaugos; sanatorijos; sanitarinių įrengimų nuoma; saunų paslaugos; sergančiųjų priklausomybės ligomis reabilitacija; slaugymas (medicininis); slaugos namai; sodininkystė; sodų ir parkų planavimas; soliariumų paslaugos; sveikatingumo centrai; sveikatingumo centrų paslaugos; sveikatos konsultacijos; sveikatos priežiūra; sveikstančiųjų slaugos namai; tatuiravimas; telemedicinos paslaugos; trąšų ir kitų žemės ūkio chemikalų barstymas iš oro ir nuo žemės; turkiškos pirtys; vainikų pynimas; vejų priežiūra; veterinarijos pagalba; viešosios pirtys higienos reikmėms; vizažistų paslaugos; žemės ūkio įrenginių nuoma.

---

(111) **71952**
(151) 2015 09 28
(210) 2014 2485
(220) 2014 12 19
(181) 2024 12 19
(732) ŠARŪNAS JANKAUSKAS, Kanklių g. 12-28, LT-10321 Vilnius, LT
AGNIUS PARADNIKAS, Fizikų g. 65-17, LT-08411 Vilnius, LT
RIMAS ŠALTIS, Rygos g. 26-75, LT-05222 Vilnius, LT
ANDRIUS ČEPAITIS, Rugių g. 8B-9, LT-08430 Vilnius, LT
(540)



(531) 26.4, 27.5, 27.5, 29.1
(591) violetinė, juoda.
(511)
41 konferencijų rengimas ir vedimas; seminarų rengimas ir vedimas; kultūros ar mokomųjų parodų rengimas.

---

(111) **71953**
(151) 2015 09 28
(210) 2014 2487
(220) 2014 12 19
(181) 2024 12 19
(732) PACKMAK, UAB, Savanorių pr. 39-10, LT-44255 Kaunas, LT
(540)



(531) 26.3, 26.4, 29.1
(591) pilka, oranžinė, balta.

(511)

16 klišės (poligrafija); plastikinė pakavimo tara su oro burbuliukais; plastikinės plėvelės (vyniojimui); plastikiniai arba popieriniai šiukšlių maišai; popieriniai arba plastikiniai pakavimo maišeliai; vyniojamasis popierius.

20 medinės arba plastikinės dėžės; ne metalinės dėžės; plastikinė tara.

22 audinio maišai (pakavimui); ne metalinės pakavimo arba rišimo juostos; pašto maišai.

---

(111) **71954**

(151) 2015 09 28

(210) 2014 2488

(220) 2014 12 19

(181) 2024 12 19

(732) MINDAUGAS VAIČIŪNAS, Architektų g. 184-37, LT-04206 Vilnius, LT

(740) Marija Lenkutienė, 6, Patentinių paslaugų centras, UAB, J.Basanavičiaus g. 11, LT-03108 Vilnius, LT

(540)



(531) 5.1, 5.3, 26.11, 29.1

(591) mėlyna.

(511)

45 alternatyvaus ginčų sprendimo paslaugos; juridinės paslaugos; tarpininkavimas (teisinės paslaugos); teisinės konsultacijos ir patarimai; teisinė informacija; teisiniai tyrimai; teisinių dokumentų rengimas.

---

(111) **71955**

(151) 2015 09 28

(210) 2014 2489

(220) 2014 12 19

(181) 2024 12 19

(732) PHILIP MORRIS BRANDS SARL, Quai Jeanrenaud 3, Neuchatel, 2000, CH

(740) Reda Žabolienė, 7, Advokatės Redos Žabolienės kontora METIDA, Verslo centras VERTAS, Gynėjų g. 16, LT-01109 Vilnius, LT

(540)

VIRGINIA S ROSE

(511)

34 apdorotas ir neapdorotas tabakas; tabako gaminiai; cigarai; cigaretės; cigariukai (cigarilės); tabakas, skirtas cigaretėms sukti; pypkių tabakas; kramtomasis tabakas; uostomasis tabakas; cigaretės, kuriose naudojamas tabako ir gvazdikėlių mišinys (kretek); drėgni tabako milteliai (snus); tabako pakaitalai (ne medicinos reikmėms); elektroninės cigaretės; kaitinamieji tabako produktai; elektroniniai prietaisai, kuriais kaitinamos elektroninės cigaretės; rūkymo reikmenys; cigaretinis popierius; cigaretiniai vamzdeliai; cigarečių filtrai; tabako dėžutės; cigarečių dėžutės; peleninės; pypkės; cigarečių sukimo kišeniniai įtaisai; žiebtuvėliai (rūkorių); degtukai.

---

(111) **71956**

(151) 2015 09 28

(210) 2014 2490

(220) 2014 12 19

(181) 2024 12 19

(732) PHILIP MORRIS BRANDS SARL, Quai Jeanrenaud 3, Neuchatel, 2000, CH

(740) Reda Žabolienė, 7, Advokatės Redos Žabolienės kontora METIDA, Verslo centras VERTAS, Gynėjų g. 16, LT-01109 Vilnius, LT

(540)

VIRGINIA S NOIRE

(511)

34 apdorotas ir neapdorotas tabakas; tabako gaminiai; cigarai; cigaretės; cigariukai (cigarilės); tabakas, skirtas cigaretėms sukti; pypkių tabakas; kramtomasis tabakas; uostomasis tabakas; cigaretės, kuriose naudojamas tabako ir gvazdikėlių mišinys (kretek); drėgni tabako milteliai (snus); tabako pakaitalai (ne medicinos reikmėms); elektroninės cigaretės; kaitinamieji tabako produktai; elektroniniai prietaisai, kuriais kaitinamos elektroninės cigaretės; rūkymo reikmenys; cigaretinis popierius; cigaretiniai vamzdeliai; cigarečių filtrai; tabako dėžutės; cigarečių dėžutės; peleninės; pypkės; cigarečių sukimo kišeniniai įtaisai; žiebtuvėliai (rūkorių); degtukai.

---

(111) **71957**

(151) 2015 09 28

(210) 2014 2491

(220) 2014 12 19

(181) 2024 12 19

(732) PHILIP MORRIS BRANDS SARL, Quai Jeanrenaud 3, Neuchatel, 2000, CH

(740) Reda Žabolienė, 7, Advokatės Redos Žabolienės kontora METIDA, Verslo centras VERTAS, Gynėjų g. 16, LT-01109 Vilnius, LT

(540)

MARLBORO W-BURST

(511)

34 apdorotas ir neapdorotas tabakas; tabako gaminiai; cigarai; cigaretės; cigariukai (cigarilės); tabakas, skirtas cigaretėms sukti; pypkių tabakas; kramtomasis tabakas; uostomasis tabakas; cigaretės, kuriose naudojamas tabako ir gvazdikėlių mišinys (kretek); drėgni tabako milteliai (snus); tabako pakaitalai (ne medicinos reikmėms); elektroninės cigaretės; kaitinamieji tabako produktai; elektroniniai prietaisai, kuriais kaitinamos elektroninės cigaretės; rūkymo reikmenys; cigaretinis popierius; cigaretiniai vamzdeliai; cigarečių filtrai; tabako dėžutės; cigarečių dėžutės; peleninės; pypkės; cigarečių sukimo kišeniniai įtaisai; žiebtuvėliai (rūkorių); degtukai.

---

(111) **71958**
(151) 2015 09 28
(210) 2014 2492
(220) 2014 12 19
(181) 2024 12 19
(732) GITANA ŠABŪNIENĖ, Šarmos g. 20, LT-04126 Vilnius, LT
(540)

SkinLand

(511)

44 odos gydymo paslaugos; odos priežiūros paslaugos; lazerių terapija gydymo reikmėms; kosmetinė chirurgija; plaukų šalinimas lazeriu; plaukų priežiūros paslaugos; celiulito gydymo paslaugos; celiulito šalinimo paslaugos; depiliacijos procedūros; galvos odos priežiūros paslaugos; grožio priežiūros konsultacijos; grožio priežiūra; grožio salonai; plaukų atauginimas; kosmetikos konsultacijos; kosmetologų paslaugos; kosmetinės kūno, veido ir plaukų priežiūros procedūros.

---

(111) **71959**
(151) 2015 09 28
(210) 2014 2493
(220) 2014 12 22
(181) 2024 12 22
(732) VŠĮ SVEIKATOS IR GROŽIO AKADEMIJA, Bernardinų g. 9, LT-21114 Trakai, LT
(540)



(531) 2.3, 5.3, 26.1, 27.1, 29.1
(591) žalia, mėlyna, ruda, balta.
(511)

41 akademijos (mokymas); atrakcionų parkai; abonementinės bibliotekos; aprūpinimas sporto reikmenimis; asmeninių trenerių paslaugos (kūno rengybos treniruotės); bilietų agentūrų paslaugos (pramogos); cirkai; dekoracijų nuoma; diskotekų paslaugos; diskotekų vedėjų paslaugos; egzaminavimas; elektroninė darbalaukinė leidyba; elektroninių knygų ir žurnalų tiesioginis publikavimas; elektroninių publikacijų tiesioginis pateikimas per kompiuterių tinklą (ne parsisiunčiamųjų); estrados artistų paslaugos; filmų kūrimas (išskyrus reklaminius); fizinis lavinimas; fotografavimas; fotoreportažų rengimas; garso aparatūros nuoma; garso įrašų montavimas; garso įrašų nuoma; gestų kalbos vertimas; gimnastikos mokymas; gyvūnų dresavimas; golfo paslaugos; grožio konkursų rengimas; informacija apie poilsio ir pramogų renginius; instruktavimas; internatinės mokyklos; įrašų studijų paslaugos; kaligrafijos paslaugos; karaokės paslaugų parūpinimas; kasetinių vaizdo magnetofonų nuoma; kilnojamosios bibliotekos; kinematografijos reikmenų ir kino projektorių nuoma; kino filmų demonstravimas; kino filmų nuoma; kino juostų nuoma; kino studijos; klubų paslaugos (pramogos ar švietimas); knygų leidyba; kolokviumų rengimas ir vedimas; koncertų rengimas ir vedimas; konferencijų rengimas ir vedimas; kongresų rengimas ir vedimas; kultūros ar mokomųjų parodų rengimas; kūno rengybos treniruočių vedimas; lošimai; lošimo namų (kazino) paslaugos; loterijų rengimas; madų šou rengimas (pramogų reikmėms); mikrofilmavimas; miuzikholai; modelių parinkimas dailininkams; mokyklų paslaugos (švietimas); mokymas; mokymas (mažos grupės ar vieno asmens); muziejų aprūpinimas eksponavimo reikmenimis; muzikos komponavimo paslaugos; muzikos kūrimas; naktiniai klubai; ne reklaminių tekstų rašymas; neakivaizdinis mokymas; orkestrų paslaugos; pasilinksminimai; pobūvių rengimas; poilsio ir pramogų vietų paslaugos; poilsio stovyklų paslaugos (pramoginių); povandeninio plaukiojimo reikmenų nuoma; praktinis mokymas (parodomasis); pramoginių ar mokomųjų konkursų rengimas; pramoginių rodinių (šou) kūrimas; pramoginių rodinių (šou) rengimas; pramogos; pramogų informacija; pramogų paviljonų paslaugos; profesijos pasirinkimo konsultacijos; profesinis mokymas ir rengimas; profesinis perkvalifikavimas; radijo ir televizijos imtuvų nuoma; radijo ir televizijos programų rengimas; radijo pramoginės laidos; religinis švietimas; reporterių paslaugos; scenaristų paslaugos; seminarų rengimas ir vedimas; simpoziumų rengimas ir vedimas; sporto aikščių nuoma; sporto įrenginių nuoma (išskyrus transporto priemones); sporto stovyklų paslaugos; sporto varžybų tvarkaraščių sudarymas; sporto varžybų rengimas; stadionų įrenginių nuoma; subtitravimas; sveikatos klubų paslaugos (sveikatinimas ir kūno rengybos treniruotės); šokių vakarų rengimas;

švietimo informacija; švietimo paslaugos; teatro ar televizijos studijų apšvietimo priemonių nuoma; teatro dekoracijų nuoma; teatro spektakliai; tekstų maketavimo paslaugos (ne reklaminių tekstų); tekstų skelbimas (išskyrus reklaminius); televizijos pramoginės laidos; teniso kortų nuoma; tiesioginis muzikos pateikimas per kompiuterių tinklą (ne parsisiunčiamosios); tiesioginis vaizdo įrašų pateikimas per kompiuterių tinklą (ne parsisiunčiamųjų); tiesioginių laidų rengimas; ugdomasis vadovavimas (mokymas); vaikų darželiai; vaizdajuosčių (videokasečių) nuoma; vaizdajuosčių įrašymas; vaizdajuosčių redagavimas; vaizdo filmų demonstravimas; vertėjų žodžiu paslaugos; vertimai; videokamerų nuoma; vietų užsakymas spektakliams; zoologijos sodų paslaugos; žaidimų įrangos nuoma; žaidimų paslaugos, teikiamos tiesiogiai per kompiuterių tinklą; žaislų nuoma.

---

(111) **71960**
(151) 2015 09 28
(210) 2014 2503
(220) 2014 12 22
(181) 2024 12 22
(732) UAB „ITALIANA LT“, A. Juozapavičiaus pr. 82, LT-45214 Kaunas, LT
(740) Aušra Pakėnienė, 50, AAA Law, J. Jasinskio g. 16 A, LT-03163 Vilnius, LT
(540)



(531) 3.5, 5.7, 25.1, 26.1, 29.1
(591) juoda, balta, aukso, geltona, rusva, smėlio.
(511)
33 svaigieji gėrimai (išskyrus alų), būtent sidras.

---

(111) **71961**
(151) 2015 09 28
(210) 2014 2505
(220) 2014 12 22
(181) 2024 12 22
(732) UAB „APASTATA“, Pušyno g. 1B, LT-72201 Tauragė, LT
(540)



(531) 1.15, 20.1, 27.5, 29.1
(591) mėlyna, juoda, pilka, balta.
(511)
6 alavas; aliuminio folija; aliuminio viela; aliuminis; ankerinės plokštės; antifrikciniai metalai; antkapių bronziniai dirbiniai; antrankiai; aukso lydmetaliai; ąsiniai varžtai; babitas; baltoji (alavuota) skarda; baltosios (alavuotos) skardos tara; bėgių tvarslės; berilis; betono metalinės armuojamosios medžiagos; bliumai (metalurgija); bronza; bronza (meno dirbiniai); bronziniai antkapiniai paminklai; centrinio šildymo sistemų metaliniai vamzdžiai ir vamzdynai; chromas; chromo rūdos; cinkas; cirkonis; čiuožyklos (metalinės konstrukcijos); durų geležiniai apkaustai; durų strektės (ne elektrinės); durų uždarymo įtaisai (ne elektriniai); ferochromas; ferotitanas; ferovolframas; fiksavimo varžtai; galenitas (švino rūda); galvijų grandinės; geležies dirbiniai (smulkieji); geležies kampuočiai; geležies rūdos; geležies ruošiniai; geležinė viela; geležinės juostos; geležiniai priekalėliai; geležinių juostų įtempimo įtaisai (golfo aikštelėms); geležinkelio iešmai; geležinkelio iešmų smailės; geležinkelio metalai; geležis (feromolibdenas); germanis; gyvulių skambalėliai; hafnis; hidroizoliacijos metaliniai statybiniai elementai; indis; inkarai; inkaro plokštės; įtempiamosios trauklės; kabliai (kopimo); kabliukai (metalo gaminiai); kadmis; keleivinių keltuvų (funikulierių) bėgių metalai; kietieji lydmetaliai; kilnojamieji metaliniai statiniai; kilnojamieji priekalai; kobaltas (neapdorotas); konservų dėžutės; konservų skardinės; kreipiamieji metaliniai bėgiai; langų atidarymo mechanizmai (ne elektriniai); langų geležiniai apkaustai; langų skląsčiai; langų skridiniai; langų uždarymo mechanizmai (ne elektriniai); lankai (geležiniai); lankų plienas; laukinių gyvūnų spąstai; limonitas; magnis; manganas; melchioras; metalinė baldų furnitūra; metalinė karstų furnitūra; metalinė langų furnitūra; metalinė litavimo viela; metalinė lovų furnitūra; metalinė sienų apdaila; metalinė statybinė armatūra; metalinės statybinės medžiagos; metalinė statybinės plokštės; metalinė stogo hidroizoliacija; metalinė vyniojimo ir pakavimo folija; metalinės antkapinės stelos; metalinės antkapių lentelės; metalinės antkapių plokštės; metalinės apkabos; metalinės arklidės; metalinės atramos; metalinės automobilių spynos; metalinės butelių kapsulės; metalinės dalgiakočių rankenos; metalinės dėžės;

metalinės durys; metalinės durų rankenos; metalinės durų staktos; metalinės grandinės; metalinės grandinių jungiamosios grandys; metalinės grindinio plokštės; metalinės grindys; metalinės grindų plokštės; metalinės grindų plytelės; metalinės grotelės; metalinės identifikavimo apyrankės; metalinės identifikavimo plokštės; metalinės iškabos; metalinės įrankių dėžutės (tuščios); metalinės įrankių rankenos ir kotai; metalinės įrankių skrynelės (tuščios); metalinės juostelės; metalinės kapų tvorelės; metalinės kelių apsauginės užtvaros; metaliniai grindinio blokai; metalinės kiaulidės; metalinės kilnojamosios kopėčios; metalinės kilpos; metalinės kniedės; metalinės konservų dėžutės; metalinės kopėčios; metalinės krosnių grotelės; metalinės krovinių ąsos; metalinės krovinių juostos; metalinės krovinių pakabos; metalinės juostos krovinių pakėlimui; metalinės laiptų pakopos; metalinės laiškų dėžutės; metalinės langinės; metalinės lanksčiųjų žarnų ritės (ne mechaninės); metalinės lanksčiųjų žarnų vijimo ritės (ne mechaninės); metalinės lauko langinės; metalinės ledo formos; metalinės lubos; metalinės maisto produktų dėžės; metalinės mašinų diržų armavimo medžiagos; metalinės mašinų pavarų diržų sankabos; metalinės mėsos spintos; metalinės numerių plokštelės; metalinės pakavimo juostos; metalinės paminklinės lentos; metalinės paminklinės plokštės; metalinės paplūdimio kabinos; metalinės peilių kriaunos; metalinės perdangų sijos; metalinės pertvaros; metalinės pinigų dėžutės; metalinės platformos (gamykloje surinktos); metalinės plytelės; metalinės plytelės (statyboms); metalinės plokštės su durų anga; metalinės portfelių ir lagaminų spynos; metalinės poveržlės; metalinės purškiamojo dažymo kabinos; metalinės raiščių gijos; metalinės raketų leidimo platformos; metalinės rankenos; metalinės registracijos plokštelės; metalinės ribojamosios vartų atramos; metalinės rišimo priemonės; metalinės ryšulių rišimo priemonės; metalinės saugos grandinės; metalinės sąramos; metalinės sąvaržos (apkabos); metalinės sienų plytelės; metalinės sienų plokštės; metalinės sijos; metalinės skiedininės; metalinės spaustuvų žiaunos; metalinės spynos (išskyrus elektrines); metalinės statinaitės; metalinės statinės; metalinės statybinės konstrukcijos; metalinės statybinės plokštės; metalinės stogo dangos; metalinės stogo plokštės; metalinės šaltojo liejimo formos; metalinės talpyklos; metalinės telefono būdelės; metalinės telefono kabinos; metalinės tūtos; metalinės tvirtinimo apkabos; metalinės užtvaros; metalinės vamzdžių alkūnės; metalinės vamzdžių apkabos; metalinės vamzdžių movos; metalinės vamzdžių užvaržos; metalinės verandos (statiniai); metalinės veržiamosios juostos; metalinės veržlės; metalinės virvės; metalinės viščiukidės; metalinės žaliuzės; metaliniai antkapiai; metaliniai antkapiniai paminklai; metaliniai apkalai (pastatams); metaliniai apsauginiai žiedai; metaliniai aptvarai; metaliniai atraminiai stulpai; metaliniai atraminiai žiedai; metaliniai bakai; metaliniai baldų ratukai; metaliniai bėgiai; metaliniai bunkeriai; metaliniai butelių dangteliai; metaliniai butelių gaubteliai; metaliniai darbastaliai (su spaustuvais); metaliniai dėžučių dangteliai; metaliniai diržų temptuvai; metaliniai drabužių kabliukai; metaliniai drabužių pakabų kabliai; metaliniai drenažo vamzdžiai; metaliniai drenažo vamzdžiai (vožtuvai); metaliniai dūmtraukiai; metaliniai dūmtraukių gaubtai; metaliniai dūmtraukių kreiptuvai (deflektoriai); metaliniai dūmtraukių vamzdžiai; metaliniai durų plaktukai; metaliniai durų reikmenys; metaliniai durų rėmai; metaliniai durų ribotuvai; metaliniai durų skambučiai (ne elektriniai); metaliniai durų skląsčiai; metaliniai durų liežuvėliai (spragtukai); metaliniai durų skląsčių strypai; metaliniai dviračių stovai; metaliniai elektros linijų poliai; metaliniai elektros linijų stulpai; metaliniai gatvių latakai; metaliniai geležinkelio pabėgiai; metaliniai groteliniai dirbiniai; metaliniai įlaidiniai poliai; metaliniai kabelių ir vamzdžių veržtuvai; metaliniai kabelių suveržimo varžtai; metaliniai kabliai (kobiniai); metaliniai kaiščiai; metaliniai kamščiai; metaliniai karnizai; metaliniai kilnojamieji keleivių laipteliai; metaliniai kilnojamieji šiltnamiai; metaliniai klojiniai; metaliniai klojiniai betonui; metaliniai kojų suoleliai; metaliniai konteineriai (laikymui ir gabenimui); metaliniai konteinerių dangčiai; metaliniai krepšiai; metaliniai krovimo padėklai; metaliniai krovinių lynai; metaliniai krovinių padėklai; metaliniai laiptai; metaliniai laiptų sekcijų karkasai; metaliniai laivų rišimo (švartavimo) plūdurai; metaliniai laivų švartavimo knechtai; metaliniai langai; metaliniai langų ar durų vyriai; metaliniai langų rėmai; metaliniai langų rėmų skląsčiai; metaliniai langų ribotuvai; metaliniai langų skląsčiai; metaliniai litavimo strypeliai; metaliniai liukų dangčiai; metaliniai lovų ratukai; metaliniai medžių aptvarai; metaliniai naftos gręžinių aptaisai; metaliniai narvai laukiniams gyvūnams; metaliniai nešviečiantys plūdurai; metaliniai nešvytintys namų numeriai; metaliniai nuotekų vamzdžiai; metaliniai oro kondicionavimo ir ventiliacijos įrenginių vamzdžiai; metaliniai padėklai; metaliniai pakavimo konteineriai; metaliniai palapinių kuoliukai; metaliniai paminklai; metaliniai pastoliai; metaliniai piltuvai (ne mechaniniai); metaliniai plūduriuojantieji konteineriai; metaliniai plūduriuojantieji laivų švartavimo dokai; metaliniai poliai; metaliniai puodų kabliai; metaliniai purkštuvai; metaliniai ramsčiai (medžių ar vijoklinių augalų); metaliniai ramstymosi lazdų antgaliai; metaliniai rezervuarai; metaliniai ribotuvai; metaliniai rūsiai (laidojimo); metaliniai sandarieji butelių gaubteliai; metaliniai sandarieji gaubteliai; metaliniai sienų apkalai; metaliniai sienų kabliai (vamzdžių); metaliniai sienų kamščiai; metaliniai siloso bokštai; metaliniai skelbimų stulpai; metaliniai skriemuliai (ne mašinoms); metaliniai slankiųjų durų ratukai; metaliniai slėginiai vamzdžiai; metaliniai slenksčiai; metaliniai sraigtai; metaliniai statiniai; metaliniai statinių čiaupai; metaliniai statinių lankai; metaliniai statinių stovai; metaliniai statybiniai apkalai; metaliniai statybiniai karkasai; metaliniai statybiniai skydai; metaliniai statybų kronšteinai; metaliniai

stiebai; metaliniai stogo latakai; metaliniai strypai kietajam litavimui ir virinimui; metaliniai strypai krovinių gabaritui nustatyti (geležinkelio vagonams); metaliniai stulpai; metaliniai sukamieji varteliai (turniketai); metaliniai surenkamieji namai (rinkiniai); metaliniai suveriamieji langai; metaliniai suvirinimo strypeliai; metaliniai šablonai krovinių gabaritui nustatyti (geležinkelio vagonams); metaliniai šiltnamių rėmai; metaliniai šluotų kotai; metaliniai šuolių į vandenį tramplynai; metaliniai telegrafo stulpai; metaliniai tinkleliai; metaliniai tiubingai; metaliniai turėklų strypai; metaliniai užsukami butelių dangteliai; metaliniai vamzdynų rinktuvai; metaliniai vamzdžiai; metaliniai vamzdžių sujungimo elementai; metaliniai vandentiekio vamzdžiai; metaliniai vandentiekio vamzdžių vožtuvai; metaliniai vartai; metaliniai varžtai; metaliniai vėjarodžiai; metaliniai vežamų krovinių padėklai; metaliniai vielokaiščiai; metaliniai virvių antgaliai; metaliniai voljerai; metaliniai vožtuvai (ne mašinų dalys); metaliniai žiedai; metalinių juostų temptuvai (tempimo jungtys); metalinių vamzdžių gaminiai; metalo dirbiniai (smulkieji); metalo drožlės; metalo keraminės medžiagos (kermetai); metalo lakštai ir plokštės; metalo liejiniai karnizams; metalo milteliai; metalų rūdos; molibdenas; movos (metalinės detalės); naujasidabrio statybinės arba furnitūros detalės; naujasidabris; ne elektriniai durų atidarymo įtaisai; ne elektriniai metaliniai kabeliai; ne elektriniai metaliniai trosų sujungimo elementai; neapdirbta ar iš dalies apdirbta geležis; neapdirbtas ar iš dalies apdirbtas plienas; neapdirbtas ar iš dalies apdirbtas švinas; neapdirbtas arba iš dalies apdirbtas ketus; neapdirbtas arba iš dalies apdirbtas varis; neapdirbtas arba iš dalies apdirbtas žalvaris; neapdirbti arba iš dalies apdirbti paprastieji metalai; neizoliuota varinė viela; nešviečiantys ir ne mechaniniai metaliniai kelio ženklai; nešviečiantys ir ne mechaniniai metaliniai signaliniai skydai; nešviečiantys ir ne mechaniniai metaliniai ženklai; nikelis; niobis; pakabinamosios spynos; pakeliamųjų langų skridiniai; paprastųjų metalų biustai; paprastųjų metalų dėžutės; paprastųjų metalų figūrėlės (statulėlės); paprastųjų metalų liejiniai; paprastųjų metalų lydiniai; paprastųjų metalų lydinių viela (išskyrus lydžiuosius metalus); paprastųjų metalų meno dirbiniai; paprastųjų metalų raktų žiedai; paprastųjų metalų sagtys (metalo dirbiniai); paprastųjų metalų statulėlės; paprastųjų metalų statulos; paprastųjų metalų viela; pasagvinės; pastatų metalinės atramos; paukščių vonios (metalinės konstrukcijos); pavėsinės (metalinės konstrukcijos); pėdų grandikliai; pentinai; piroforiniai (savaime užsidegantys) metalai; plaukiojimo baseinai (metalinės konstrukcijos); pleištai; plieninė viela; plieninės juostos; plieninės nuleidžiamosios aklinos užuolaidos; plieniniai pastatai; plieniniai rutuliai; plieniniai stiebai; plieniniai vamzdžiai; plieninis lynas; plieno lakštai; plieno liejiniai; plieno lydiniai; priedurio grandikliai; priekalai; raidės ir skaitmenys (paprastųjų metalų), išskyrus spaustuvinius; raktai; rankenų metaliniai apsauginiai žiedai; ratų veržtuvai (gaubtai); rišimo vielos (žemės ūkio reikmėms); rūgščių konteineriai; saugiosios pinigų dėžutės; seifai; sidabro lydmetaliai; sidabruotas alavo lydinys; silicingasis ketus; skystojo kuro metaliniai konteineriai; smaigai (metalo dirbiniai); smeigės; spygliuotoji viela; spyruoklės (metalo gaminiai); spyruoklinės spynos; staniolis (alavo folija); statinių metalinės armuojamosios medžiagos; sukamosios platformos (geležinkeliams); suslėgto oro vamzdžių metalinė armatūra; suslėgtų arba suskystintų dujų balionai (metaliniai konteineriai); suslėgtų arba suskystintų dujų metaliniai konteineriai (tušti); šakoti metaliniai vamzdžiai; šaltojo liejimo formos; šarvų lakštai; šiferio tvirtinimo kabliai (metalo gaminiai); švininės plombos; tantalas (metalas); telferių kabeliai; tepalų švirkštų tūtos; titanas; titanas (ferotitanas); transporto priemonių metaliniai skiriamieji ženklai; tvirtinamieji metaliniai rankšluosčių dalytuvai; ugniai atsparios metalinės statybinės medžiagos; vabzdžių sulaikymo metaliniai tinkleliai; vamzdžių metalinės armuojamosios medžiagos; vanadis; variniai žiedai; varpai; varžtai (plokštieji); varžtai su žiedu; vėjo sukami paukščių baidymo metaliniai įrenginiai; vielos įtempimo įtaisai (įtempimo grandys); vielos tinklai; vinys; vinys (didelėmis galvutėmis); volframas; žalvaris; židinio malkų atramėlės.

19 aglomeruotosios cukranendrių išspaudos (statybinė medžiaga); akmens anglių dervos; akmens dirbiniai; akmens, betono ar marmuro figūrėlės; akmens, betono ar marmuro meno dirbiniai; akmens, betono ar marmuro statulėlės; akmens, betono ar marmuro statulos; akmens, betono arba marmuro biustai; akmuo; akvariumai (konstrukcijos); akvariumų smėlis; akvariumų žvyras; alebastras; alebastro stiklas; antkapiai; apdirbtoji mediena; apipjautos lentos; asbestcementis; asbesto skiedinys; asfaltas; asfalto kelių dangos; aukštakrosnių cementas; baliustrados; barakai; betonas; betono plokštės; betono statybiniai gaminiai; bitumai; bituminės stogo dangos; bitumo gaminiai (statyboms); cementas; cemento skiedinys; cemento stulpai (atramos, stovai); čiuožyklos (ne metalinės konstrukcijos); dangos (statybinės medžiagos); degutas; dervos; dervuotos juostelės (statyboms); dirbtinis akmuo; dviračių stovėjimo vietų ne metalinė įranga; fanera; faneravimo mediena; fanerinė mediena; formuojamoji mediena; gegnės; geotekstilinė medžiaga; gipsas; granitas; išorinės užuolaidos (išskyrus metalines ir tekstilines); kalkakmenis; kalkės; kalkinis mergelis; kalnų krištolas; kamštiena (sutankinta); kartys (smaigai); kelių dangų medžiagos; kelių tiesimo ir dengimo medžiagos; keraminis molis (žaliava); kesonai (statybų darbams po vandeniu); kilnojamieji ne metaliniai pastatai; klinkerio balastas; klinkerio blokai; klintis; krosnių cementas; ksilolitas; kvarcas; langų stiklas (išskyrus transporto priemonių langus); lovelinės čerpės; lukštas (faneros); magnezinis cementas; marmuras; matinio arba dažyto stiklo langai; mediena (iš dalies apdirbta); mediena (namų apyvokos reikmenims gaminti); medienos masės kartonas (statyboms);

medinės grindų lentos; medinės kelio dangos; mediniai apkalai; molis; mugių kioskai; mūrinės laiškų dėžutės; mūro rezervuarai; ne metalinė pastatų apdaila; ne metalinė statybinė apdaila; ne metalinė statybinė sienų apdaila; ne metalinė stogo danga su saulės baterijos elementais; ne metalinės antkapinės stelos; ne metalinės antkapių plokštės; ne metalinės antkapių plokštės; ne metalinės arklidės; ne metalinės atramos; ne metalinės durys; ne metalinės durų staktos; ne metalinės grindinio plokštės; ne metalinės grindys; ne metalinės grindų plytelės; ne metalinės grotelės; ne metalinės įlaidinės sienelės; ne metalinės kapų tvorelės; ne metalinės kelių atitvaros; ne metalinės kiaulidės; ne metalinės laiptų pakopos; ne metalinės languinės; ne metalinės langų arba durų sąramos; ne metalinės liejimo formos; ne metalinės lubos; ne metalinės paminklinės lentos; ne metalinės paplūdimio kabinos; ne metalinės pastatų apkalos; ne metalinės pastatų dangos; ne metalinės pastatų verandos; ne metalinės paukštidės (konstrukcijos); ne metalinės perdangų sijos; ne metalinės pertvaros; ne metalinės plokštės su durų anga; ne metalinės purškiamojo dažymo kabinos; ne metalinės raketų leidimo platformos; ne metalinės sijos; ne metalinės statinės tvoros (užtvaros); ne metalinės statybinės armuojamosios medžiagos; ne metalinės statybinės dangos; ne metalinės statybinės medžiagos; ne metalinės statybinės plytelės; ne metalinės statybinės plokštės; ne metalinės stogo čerpės; ne metalinės stogo dangos; ne metalinės stogo plokštės; ne metalinės surenkamosios platformos; ne metalinės suveriamosios durys; ne metalinės telefono būdelės; ne metalinės telefono kabinos; ne metalinės užtvaros; ne metalinės vidinių sienų apdailos plokštės; ne metalinės vištidės; ne metalinės žaliuzės; ne metaliniai antkapiai; ne metaliniai atraminiai stulpai; ne metaliniai drenažo vamzdžiai; ne metaliniai dūmtraukiai; ne metaliniai dūmtraukių deflektoriai; ne metaliniai dūmtraukių gaubtuvai; ne metaliniai dūmtraukių ilgintuvai; ne metaliniai dūmtraukių vamzdžiai; ne metaliniai durų rėmai; ne metaliniai dviračių stovai; ne metaliniai elektros linijų poliai; ne metaliniai elektros linijų stulpai; ne metaliniai gatvių latakai; ne metaliniai geležinkelio pabėgiai; ne metaliniai geležinkelio žuoliai; ne metaliniai grebėstai; ne metaliniai grindinio blokeliai; ne metaliniai ir ne plastikiniai drenažo vamzdžių vožtuvai; ne metaliniai kampuočiai; ne metaliniai karnizai; ne metaliniai karnizų profiliai; ne metaliniai kilnojamieji keleivių laiptai; ne metaliniai kilnojamieji šiltnamiai; ne metaliniai klojiniai; ne metaliniai klojiniai (betonavimo darbams); ne metaliniai laidojimo rūsiai; ne metaliniai laiptų sekcijų karkasai; ne metaliniai langai; ne metaliniai langų rėmai; ne metaliniai liukų dangčiai; ne metaliniai monumentai; ne metaliniai nešviečiantys plūdurai; ne metaliniai nuotekų vamzdžiai; ne metaliniai pastatai; ne metaliniai pastoliai; ne metaliniai pinučiai; ne metaliniai plūduriuojantieji švartavimo dokai; ne metaliniai poliai; ne metaliniai sienų apkalai; ne metaliniai siloso bokštai; ne metaliniai skelbimų stulpai; ne metaliniai slėginiai vamzdžiai; ne metaliniai slenksčiai; ne metaliniai standieji vamzdžiai (statyboms); ne metaliniai statiniai (tvoroms, užtvaroms); ne metaliniai statybiniai hidroizoliacijos elementai hidroizoliacija; ne metaliniai statybiniai karkasai; ne metaliniai statybiniai profiliai; ne metaliniai stiebai (stulpai); ne metaliniai stogo hidroizoliacijos elementai; ne metaliniai stogo latakai; ne metaliniai sukamieji varteliai (turniketai); ne metaliniai surenkamieji namai (rinkiniai); ne metaliniai suveriamieji langai; ne metaliniai šakoti vamzdžiai; ne metaliniai šiltnamių karkasai; ne metaliniai šiltnamių rėmai; ne metaliniai šuolių į vandenį tramplynai; ne metaliniai švartavimo stulpai; ne metaliniai tašai; ne metaliniai telegrafo stulpai; ne metaliniai tinkleliai nuo vabzdžių; ne metaliniai vandentiekio vamzdžiai; ne metaliniai vartai; ne metaliniai ventiliacijos ir oro kondicionavimo įrengimų vamzdžiai; ne švytintys ir ne mechaniniai ne metaliniai kelių ženklai; ne švytintys ir ne mechaniniai ne metaliniai signaliniai skydai; ne švytintys ir ne mechaniniai ne metaliniai ženklai; neapdirbta kreida; nemetalinės sienų plytelės; nemetalinės statybinės plokštės; nendrės, meldai (statybinė medžiaga); parketlentės; parketo grindys; paukščių vonios (ne metalinės konstrukcijos); pavėsinės (ne metalinės konstrukcijos); pjautinė mediena; plaukiojimo baseinai (ne metalinės konstrukcijos); plytos; plytų ir mūro rišamosios medžiagos; plytų molis; porfyras (akmuo); puodžių molis; rišamosios medžiagos (plytų gamybai); rišamosios medžiagos keliams taisyti; saugūs stiklai; sidabringasis smėlis; sienų apkalos dailylentės; sintetinių medžiagų kelių žymėjimo lakštai ir juostos; skalda; skaldos kelių danga (makadamas); skalūnai; skalūno milteliai; smėlis (išskyrus liejimo smėlį); smiltainio vamzdžiai; statinių mediena; statinių šulai; statybinė mediena; statybinės medinės lentos; statybinės mozaikos; statybiniai akmenys; statybinis izoliacinis stiklas; statybinis kartonas; statybinis langų stiklas; statybinis olivinas; statybinis plonasis kartonas (asfaltinis); statybinis popierius; statybinis skiedinys; statybinis smiltainis; statybinis stiklas; statybinis veltinys; stiklo granulės (keliams žymėti); stogo malksnos; stogo šiferis; šamotas (degtas ugniai atsparus molis); šiferis; šlakas (statybinė medžiaga); šlako akmenys; švytinčios grindinio plokštės; terakota; tinkas; titnagžemis; tufas; ugniai atsparios cemento dangos; ugniai atsparios plytos; ugniai atsparios statybinės medžiagos (ne metalinės); ugniai atsparus molis; vandentiekio vamzdžių vožtuvai (ne metaliniai ir ne plastikiniai); vinilo apkalai; židinių atbrailos; žvyras.

37 akmenų mūrijimas; alavavimas (pakartotinis); antikorozinis apdorojimas; antikorozinis transporto priemonių apdorojimas; apsauginių signalizacijų įrengimas ir taisymas; asfaltavimas; automobilių plovimas; automobilių techninė priežiūra ir taisymas; avalynės taisymas; baldų apmušalų taisymas; baldų apmušimas; baldų priežiūra; baldų restauravimas; baltinių lyginimas; baltinių skalbimas; barstymas

smėliu; baseinų priežiūra; biuro įrangos įtaisymas, taisymas ir priežiūra; buldozerių nuoma; dailidžių paslaugos; degiklių taisymas ir techninė priežiūra; dezinfekavimas; dirbtinio sniego dangos darymo paslaugos; drabužių garinis lyginimas; drabužių taisymas; drabužių valymas; drabužių atnaujinimas; drabužių taisymas; drėkinimo įrenginių įtaisymas ir taisymas; drenažo siurblių nuoma; dūmtraukių valymas; durų ir langų įstatymas; ekskavatorių nuoma; elektros linijų taisymas; elektros prietaisų įtaisymas ir taisymas; fabrikų statyba; fotografijos aparatų taisymas; gatvių valymas; giliųjų naftos ar dujų gręžinių gręžimas; graužikų naikinimas; gręžinių gręžimas; hidroizoliavimas (pastatų); iškabų dažymas ar taisymas; kailių priežiūra, valymas ir taisymas; karjerų naudojimo paslaugos; kasyba; katilų valymas ir taisymas; kelių šlavimo mašinų nuoma; kelių tiesimas; keltuvų įrengimas ir taisymas; kenkėjų naikinimas (ne žemės ūkyje); kino projektorių taisymas ir techninė priežiūra; kniedijimas; kompiuterių aparatūros įtaisymas, taisymas ir techninė priežiūra; kranų nuoma (statybos įrenginiai); krosnių, židinių įrengimas ir taisymas; laikrodžių taisymas; laivų statyba; lakavimas; langų valymas; lėktuvų priežiūra ir taisymas; liftų įrengimas ir taisymas; mašinų ir mechanizmų montavimas, techninė priežiūra ir taisymas; meno kūrinių restauravimas; mugių prekystalių ir parduotuvių statyba; muzikos instrumentų restauravimas; naftotiekių tiesimas ir priežiūra; namų nugriovimas; odos gaminių valymas, taisymas ir priežiūra; oro kondicionavimo aparatų įtaisymas ir taisymas; padangų protektorių atnaujinimas; padangų vulkanizavimas (taisymas); padangų vulkanizavimas (taisymas); pagalba sugedus transporto priemonei (taisymas); pastatų izoliavimas; pastatų sandarinimas; pastatų valymas (iš išorės); pastatų valymas (iš vidaus); pastolių rinkimas (statybinių); peilių galandimas; plytų mūrijimas; povandeninės statybos; povandeninis taisymas; priešgaisrinių signalizacijų įrengimas ir taisymas; raštuotų audinių valymas; sandėlių statymas ir remontas; santechnikos darbai; saulės skėčių taisymas; sausasis valymas; seifų (kambarių) taisymas ir techninė priežiūra; seifų taisymas ir techninė priežiūra; sienų apmušimas; sienų tapetavimas; siurblių taisymas; skalbimas; skalbimas ir lyginimas; skalbimo mašinų nuoma; skėčių taisymas; spausdintuvų kasečių pildymas; spynų taisymas; statyba; statybos informacija; statybos įrenginių nuoma; statybos konsultacijos; statybų priežiūra; stogo dengimas; sudilusių ar iš dalies išardytų mašinų ir mechanizmų atnaujinimas; sudilusių ar iš dalies išardytų variklių atnaujinimas; šaldymo įrangos įtaisymas ir taisymas; šildymo įrangos įtaisymas ir taisymas; šlifavimas pemza; taisyklų informacija; telefonų įrengimas ir taisymas; tinkavimas; transporto priemonių akumuliatorių įkrovimas; transporto priemonių plovimas; transporto priemonių poliravimas; transporto priemonių techninė priežiūra; transporto priemonių techninės priežiūros stotys (papildymas degalais ir remontas); transporto priemonių valymas; transporto priemonių tepimas (sutepimas); trukdžių slopinimas (elektriniuose aparatuose); uostų statyba; valymo mašinų nuoma; vandens užtvarų statyba (pylimai, bangolaužiai); vidaus ir išorės dažymas; virtuvės įrangos įtaisymas.

40 alavavimas; atliekų apdorojimas (perdirbimas); atliekų ir šiukšlių deginimas; atliekų ir šiukšlių naikinimas; audeklo apmetimas (staklėmis); audeklų impregnavimas; audinio kraštų apsiuvimas; audinių apdorojimas; audinių apdorojimas nuo degumo; audinių apdorojimas nuo glamžymosi; audinių apdorojimas nuo kandžių; audinių balinimas; audinių dažymas; audinių impregnavimas; audinių kirpimas; audinių parengtinis mirkymas ir džiovinimas (kad nebesitrauktų); audinių apdorojimas; audinių kalandravimas; audinių vėlimas; auksavimas; avalynės dažymas; boilerių nuoma; chromavimas; dantų technikų paslaugos; dažymas; dildymas; dygsniavimas; drabužių persiuvimas; drabužių siuvimas; energijos gamyba; fotografinių juostų ryškinimas; fotograviravimas; fotorinkimas; fotospauda; frezavimas; galvaninis auksavimas; galvanizavimas; galvanostegija; generatorių nuoma; gyvulių skerdimas; graviravimas (raižymas); graviravimas (raižymas) lazeriu; grūdų malimas; informacija apie medžiagų apdirbimą; iškamšų darymas; įmagnetinimas; kadmiavimas; kailių apdorojimas nuo kandžių; kailių blizginimas; kailių dažymas; kailių dirbimas; kailių švelninimas; kalvystės darbai; katilių paslaugos; keramikos degimas; kino filmų apdorojimas; knygų įrišimas; langų spalvinimas (skaidriomis paviršinėmis dangomis); litavimas; litografija; maisto ir gėrimų konservavimas; maisto produktų rūkymas; maisto produktų šaldymas; medienos apdirbimas; medienos pjovimas (lentpjūvės); medžiagų apdorojimas nuo degumo; medžiagų kenksmingumo šalinimas; meno kūrinių rėminimas; metalizavimas; metalų grūdinimas; metalų liejimas; metalų mechaninis apdirbimas; mezgimo mašinų nuoma; miško ruoša; naftos perdirbimas; nikeliavimas; obliavimas; odinių pakinktų gaminimas; odos apdirbimas; odos dažymas; odų dirbimas (žalių); ofseto spauda; optinių stiklų šlifavimas; oro dezodoravimas; oro gaivinimas; oro kondicionavimo aparatų nuoma; oro šildymo aparatų nuoma; oro valymas; grafinių raštų spausdinimas; plonalakštis valcavimas; popieriaus apdorojimas; popieriaus apretavimas; rafinavimas; raktų išpjovimas; rauginimas; sidabravimas; siuvimas; siuvinėjimas; smėliasraučio apdirbimo paslaugos; spalvų skaidymo paslaugos; spausdinimas; stiklo pūtimas; šiukšlių ir atliekų perdirbimas; šiukšlių ir perdirbamų medžiagų rūšiavimas; šlifavimas; šveitimas; švitrinis poliravimas; tekstilės apdorojimas nuo degumo; tekstilės gaminių apretavimas; tekstilės gaminių dažymas; trafaretinė spauda; užsakytinis kailių dirbimas; užsakytinis medžiagų komplektavimas (kitiems); užšaldymo paslaugos; vaisių smulkinimas; vandens apdorojimas; varkalystė; vilnų karšimas; vulkanizavimas (medžiagų apdirbimas).

(111) **71962**
(151) 2015 09 28
(210) 2014 2508
(220) 2014 12 23
(181) 2024 12 23
(732) ARNAS SRUOGA, B. Sruogos g. 3, LT-01201 Vilnius, LT
(540)

OKTAVA

(511)
43 trumpo poilsio stovyklų paslaugos (nuomojamos patalpos); poilsiautojų apgyvendinimas; susitikimo patalpų nuoma; socialinių funkcijų patalpų nuoma; aprūpinimas maistu ir gėrimais.

---

(111) **71963**
(151) 2015 09 28
(210) 2014 2511
(220) 2014 12 23
(181) 2024 12 23
(732) SMART CONTINENT LT UAB, Kareivių g. 19, LT-01001 Vilnius, LT
(540)



(531) 26.3, 27.5, 29.1
(591) tamsiai mėlyna, tamsiai raudona.
(511)
35 algalapių parengimas; artistų verslo vadyba; biuro mašinų ir įrengimų nuoma; buhalterinė apskaita; dokumentų dauginimas; duomenų paieška kompiuterių rinkmenose (kitiems); ekonominis prognozavimas; fotokopijavimas; fotokopijavimo mašinų nuoma; importo ir eksporto agentūros; informacijos rinkimas kompiuterinėse duomenų bazėse; informacijos sisteminimas kompiuterinėse duomenų bazėse; kainų palyginimo paslaugos; komercijos ar pramonės vadybos pagalba; komercinė informacija ir patarimai vartotojams (konsultacijų teikimas); komercinės informacijos agentūros; komercinės ir verslo kontaktų informacijos teikimas; komercinio tarpininkavimo paslaugos; kompiuterinių duomenų bazių duomenų atnaujinimas ir priežiūra; kompiuterizuotas rinkmenų (bylų) tvarkymas; laikraščių užsakymas (kitiems); laisvai samdomų paslaugų teikėjų verslo vadyba; madų šou rengimas pardavimo skatinimo reikmėms; maketavimo paslaugos reklamos tikslams; mažmeninė ir didmeninė prekyba farmacijos, veterinarijos ir higienos preparatais bei medicinos reikmenimis; modelių paslaugos (reklamos reikmėms ar pardavimui skatinti); mokesčių apskaičiavimas; mugių rengimas (komercijos ar reklamos reikmėms); naujienų apžvalgų paslaugos; nuomonių tyrimas; paieškos sistemos optimizavimas; pardavimas aukcione; pardavimo stendų nuoma; parduotuvių vitrinų puošimas (tvarkymas); parodų rengimas (komercijos ar reklamos reikmėms); paslaugų nuoma (verslo pagalba); pavyzdžių platinimas; personalo komplektavimas; personalo vadybos konsultacijos; pranešimų užrašymas (įstaigų veikla); prekių pardavimo skatinimas (kitiems); prekių pateikimas žiniasklaidoje pardavimo reikmėms; prekių rodymas; prekių užsakymų administracinis tvarkymas; prekybos sandorių derybos ir susitarimai (tretiesiems asmenims); psichologinis testavimas personalo parinkimo reikmėms; radijo reklama; reklama; reklama „mokėk už paspaudimą“; reklama paštu; reklaminės medžiagos nuoma; reklaminės medžiagos tobulinimas; reklaminių filmų gamyba; reklaminių skelbimų platinimas; reklaminių tekstų rašymas; reklaminių tekstų skelbimas; reklamos agentūros; reklamos laiko nuoma žiniasklaidoje; reklamos pristatymas paštu; reklamos vietų nuoma; rėmėjų paieška; rinkodara; rinkos nagrinėjimas; rinkotyra; samdos agentūros; savikainos analizė; sąskaitų būklės apyskaitų sudarymas; sąskaitų-faktūrų išrašymas; sekretoriavimas; skelbimų klijavimas; smulkių prekių pardavimo automatų nuoma; spausdinimas (mašinėle); statistinių duomenų rinkimas; statybų verslo projektų vadyba; stenografavimas; svetainės duomenų srauto optimizavimas; tekstų dorojimas; telefoniniai atsakymai (kai abonentas nepasiekiamas); telekomunikacinių paslaugų užsakymas (kitiems); telerinkodaros paslaugos; televizijos reklama; tiekimo paslaugos kitiems (prekių ir paslaugų pirkimas kitiems verslams); trečiųjų asmenų prekių ir paslaugų licencijavimo komercinis administravimas; verslo auditas; verslo efektyvumo (veiksmingumo) specialistų paslaugos; verslo informacija; verslo informacijos teikimas visuotinio kompiuterių tinklo svetainėse; verslo nagrinėjimas; verslo operacijų įvertinimas; verslo organizavimo konsultacijos; verslo patikrinimai; verslo perkėlimo paslaugos; verslo specialistų konsultacijos; verslo tyrimai; verslo vadyba (sportininkams); verslo vadybos ir organizavimo konsultacijos; verslo vadybos konsultacijos; verslo vadybos pagalba; verslo vadybos patarėjų paslaugos; viešas reklamavimas; viešasis elektroninis reklamavimas kompiuterių tinkle; viešbučių verslo vadyba; visuomenės informavimas.
36 akcijų ir obligacijų supirkimo ir pardavimo tarpininkavimas (vertybinių popierių makleriai); anglies dioksido kreditų pardavimo tarpininkavimas;

antikvarinių daiktų įvertinimas; atsiskaitymų ne grynaisiais pinigais sistema (kliringas); banko operacijos; biržos kursų kitimo informacija; biržos maklerių paslaugos; būsto agentūros (butai); butų nuoma; čekių patikrinimas; dalimis padengiamos paskolos; daugiabučių namų valdymas; debeto kortelių paslaugos; draudimas; draudimas nuo gaisro; draudimas nuo nelaimingų atsitikimų; draudimo informacija; draudimo konsultacijos; draudimo rizikos vertintojų (aktuarų) paslaugos; draudimo tarpininkavimas (draudimo makleriai); elektroninis pinigų pervedimas; faktoringas; finansavimo paslaugos; finansinė informacija; finansinė parama; finansinės informacijos teikimas visuotinio kompiuterių tinklo svetainėse; finansinės konsultacijos; finansinės veiklos vadyba; finansinės analizės; finansinis įvertinimas; finansinis įvertinimas (draudimo, banko operacijų, nekilnojamojo turto); finansinis įvertinimas stačio miško; finansinis vilnų įvertinimas; finansinis vertinimas; garantijos; gyvenamųjų patalpų nuoma; gyvybės draudimas; hipotekos paskolos; internetinė bankininkystė; investicijų fondai; išperkamosios nuomos finansavimas; jūrinis draudimas; juvelyrinių dirbinių (brangenybių) įvertinimas; kapitalo investavimas; kelioninių čekių išleidimas; kontorų nuoma (nekilnojamas turtas); kredito agentūros; kredito kortelių išleidimas; kredito kortelių paslaugos; labdaros fondų lėšų rinkimas; laidavimo įsipareigojimai; laidavimo paslaugos; lėšų investavimas; lombardų veikla; meno kūrinių įvertinimas; muitinės tarpininkų veikla (muitinės makleriai); nekilnojamojo turto agentūros; nekilnojamojo turto įvertinimas; nekilnojamojo turto nuomos agentūros; nekilnojamojo turto tarpininkų veikla (nekilnojamojo turto makleriai); nekilnojamojo turto valdymas; nekilnojamojo turto nuoma; numizmatinis įvertinimas; nuompinigių rinkimas; paskolos (finansinės); pašto ženklų įvertinimas; patikėtinis (turto); patikėtinių veikla; pensijų mokėjimo paslaugos; pinigų keitimas; pinigų rinkliavų rengimas; pirkimo išsimokėtinai finansavimas; remonto įkainių įvertinimas (finansinis įvertinimas); saugojimas seifuose; savišalpos fondo paslaugos; skolinimas už vertybinius popierius; skolinimosi patarėjų paslaugos; skolų inkasavimo agentūros; statybos projektų finansų tvarkymas; sveikatos draudimas; tarpininkavimas (maklerių veikla); tarpuskaitos namai (finansiniai); taupomųjų bankų paslaugos; ūkių nuoma; verslo likvidavimo paslaugos (finansinės); vertybinių popierių išleidimas; vertybinių popierių supirkimo ir pardavimo tarpininkavimas (vertybinių popierių makleriai); vertybių saugojimas.

42 apsaugos nuo kompiuterinių virusų paslaugos; architektų konsultacijos; architektų paslaugos; audinių bandymai; bakteriologiniai tyrimai; biologiniai tyrimai; chemikų paslaugos; cheminė analizė; cheminiai tyrimai; debesų kompiuterija; debesų nusodinimas; dokumentų skaitmeninimas (skenavimas); drabužių modeliavimas; duomenų ar dokumentų konvertavimas iš fizinių laikmenų į elektronines laikmenas; elektroninių duomenų saugojimas; energijos auditas; eskizų darymas (pramoninis dizainas); fizika (tyrimai); geologinė paieška; geologinė žvalgyba; geologiniai tyrinėjimai; informacinių technologijų (IT) konsultavimo paslaugos; interjero dizainas; internetinių paieškos sistemų parūpinimas; inžinerija; inžineriniai darbai (ekspertizė); kalibravimas (matavimai); kartografijos paslaugos; klinikiniai tyrimai; kokybės tikrinimas; kokybinis vilnų įvertinimas; kompiuterinės programinės įrangos įtaisymas; kompiuterinių technologijų ir programavimo informacijos teikimas visuotinio kompiuterių tinklo svetainėse; kompiuterių aparatinės įrangos projektavimo ir tobulinimo konsultacijos; kompiuterių duomenų atkūrimas; kompiuterių nuoma; kompiuterių programinės įrangos atnaujinimas; kompiuterių programinės įrangos konsultacijos; kompiuterių programinės įrangos priežiūra; kompiuterių programinės įrangos projektavimas; kompiuterių programų dubliavimas; kompiuterių programų ir duomenų konvertavimas (ne fizinis); kompiuterių programų rengimas; kompiuterių programų nuoma; kompiuterių sistemų analizė; kompiuterių sistemų projektavimas; kompiuterių sistemų stebėsena per nuotolinę prieigą; kompiuterių svetainių (visuotinio kompiuterių tinklo svetainių) priskyrimas; konsultacijos dėl energijos taupymo; kosmetikos tyrimai; mechanikos tyrimai; medžiagų bandymai; meninio dizaino paslaugos; meno kūrinių tikrumo nustatymas; meteorologinė informacija; miestų planavimas; mokslinė informacija, patarimai ir konsultacijos dėl taršos anglies dioksidu mažinimo; moksliniai tyrimai; mokslinių laboratorijų paslaugos; naftos gręžinių bandymai; naftos telkinių paieška; naftos žvalgyba; naudotinų naftos telkinių tyrimai; naujų produktų tyrimas ir kūrimas (paslaugos kitiems); nuotolinis atsarginių duomenų kopijavimas; orų prognozavimas; povandeniniai tyrinėjimai; pramoninis konstravimas; programinė įranga kaip paslauga (SaaS); rašysenos tyrimas (grafologija); serverių priegloba; stačiojo miško kokybinis įvertinimas; statybų projektavimas; taros ir pakuočių dizainas; techniniai tyrimai; techninių projektų tyrimai; tyrimai aplinkosaugos srityje; topografinių nuotraukų darymas; transporto priemonių techninė apžiūra; vandens tyrimai; visuotinio kompiuterių tinklo svetainių projektavimo konsultacijos; visuotinio kompiuterių tinklo svetainių kūrimas ir palaikymas kitiems; žiniatinklio serverių nuoma.

---

(111) **71964**
(151) 2015 09 28
(210) 2014 2512
(220) 2014 12 23
(181) 2024 12 23
(732) ALGIRDAS USONIS, Naujakurių g. 33, LT-10220 Vilnius, LT
(740) Gediminas Pranevičius, 54, Advokatų kontora VARUL, Konstitucijos pr. 7, LT-09308 Vilnius, LT

(540)



(531) 26.1, 29.1
(591) pilka, raudona, juoda.
(511)
44 medicinos klinikų paslaugos.

---

(111) **71965**
(151) 2015 09 28
(210) 2014 2513
(220) 2014 12 23
(181) 2024 12 23
(732) UAB „FUDO“, Taikos pr. 96, LT-51178 Kaunas, LT
(540)

BENUTO

(511)
29 ajvar (konservuotos paprikos); alavijai (žmonių maistui); albuminas (kulinarijos reikmėms); albumininis pienas; alginatai (kulinarijos reikmėms); alyvų aliejus (maistui); ančiuviai (žuvys); austrės (negyvos); baltymingasis pienas; bekoniena; buljonai; bulvių dribsniai; bulvių sklindžiai; bulvių traškučiai; cukruoti vaisiai; daržovių putėsiai; daržovių salotos; daržovių sriubų ruošiniai; daržovių sultys (maistui ruošti); datulės; dešros; dešros tešloje; dygliuotieji omarai (negyvi); drebučiai; džiovinti kokosų riešutai; džiovintos daržovės; gaivieji kiaušininiai kokteiliai; gyvuliniai riebalai (maistui); gyvulių kaulų smegenys (maistui); grietinė; grietinėlė (pieno produktas); grietininis kremas; holoturijos (negyvos); humusas (avinžirnių pasta); ikrai; imbierinė uogienė; jauniklių paukštiena; jogurtas; jūros dumblių ekstraktai (maistui); jūrų moliuskai (negyvi); kakavos sviestas; kefyras; kepenys; kepenų pastos; kepenų paštetas; kiauliena; kiaulienos gaminiai; kiaušiniai; kiaušinių baltymai; kiaušinių milteliai; kiaušinių tryniai; kimči (fermentuotos daržovės); kokosų aliejus; kokosų riebalai; kokosų sviestas; kompotai; konservuota mėsa; konservuota mėsa (skardinėse); konservuota žuvis; konservuota žuvis (skardinėse); konservuoti česnakai; konservuoti grybai; konservuoti lęšiukai; konservuoti svogūnai; konservuoti trumai (grybai); konservuoti vaisiai; konservuoti vaisiai (skardinėse); konservuoti žirneliai; konservuotos alyvos; konservuotos daržovės; konservuotos daržovės (skardinėse); konservuotos pupos; konservuotos sojų pupelės (maistui); kornišonai (jauni agurkėliai); kraujinė dešra; krevetėlės (negyvos); krevetės (negyvos); kroketai; kukurūzų aliejus; kumysas; kumpiai; lašišos; laukinių paukščių bei žvėrių mėsa (laukiniena); lecitinas (kulinarijos reikmėms); lydyti kiauliniai taukai; maistiniai riebalai; maistiniai žuvų klijai; margarinas; marmeladas; mėsa; mėsos drebučiai; mėsos ekstraktai; midijos (negyvos); moliuskai (negyvi); naminiai paukščiai (mėsos produktai); neriebūs bulvių traškučiai; obuolių tyrė; omarai (negyvi); palmių aliejus (maistui); palmių riešutų aliejus (maistui); paruošti riešutai; paruošti žemės riešutai; paruošti žuvų ikrai; paruoštos saulėgrąžų sėklos; paruoštos sėklos; pektinas (kulinarijos reikmėms); pienas; pieno fermentai (kulinarijos reikmėms); pieno gėrimai (pieno pagrindu); pieno išrūgos; pieno kokteiliai; pieno produktai; pieno raugas (sūriams gaminti); pikalilis (marinatas su pjaustytomis daržovėmis ir aštriais prieskoniais); pikuliai; plakta grietinėlė; pomidorų pasta; pomidorų piurė; pomidorų sultys (maistui ruošti); rapsų aliejus (maistui); rauginti kopūstai; razinos; riaženka (fermentuotas kaitintas pienas); riebalinės medžiagos (maistinių riebalų gamybai); riebūs sumuštinių mišiniai; rūgpienis; sardinės; saulėgrąžų aliejus (maistui); sėmenų aliejus (kulinarijos reikmėms); sezamų aliejus; sezamų sviestas; silkės; skrudinti jūros augalai; smulkinti migdolai; sojos pienas (pieno pakaitalas); sojų pupelių varškė; spanguolių padažai (kompotai); spiritu konservuoti vaisiai; sraigių kiaušinėliai (maistui); sriubos; sriubų koncentratai; sriubų ruošiniai; sūdyta žuvis; sūdyti mėsos produktai; sultiniai; sultinių koncentratai; sultinių ruošiniai; sūris; sutirštintas pienas; sviestas; šaldyti vaisiai; šilkaverpių lėliukės (žmonių maistui); šokoladinis sviestas; tunai; uogienės; vaisiniai užkandžiai; vaisių kompotai; vaisių minkštimas; vaisių salotos; vaisių traškučiai; vaisių želė; vaisių žievelės; valgomasis aliejus; valgomieji kaulų taukai; varškė; vėžiagyviai (negyvi); vėžiai (negyvi); virtos, keptos daržovės; žarnokai; želatina; žemės riešutų sviestas; žiedadulkės (paruoštos maistui); žuvies gaminiai; žuvys (negyvos); žuvų filė; žuvų miltai (žmonių maistui); žuvų putėsiai.
31 alavijai (augalai); aliejaus išspaudos; apyniai; apynių spurgai; augalai; augalų sėklos ; austrės (gyvos); avižos; cezalpinijos (pašarams); cukranendrės; cukranendrių išspaudos (neapdorotos); daigintos sėklos (botanikos reikmėms); dėsliųjų paukščių preparatai; dilgėlės; dygliuotieji omarai (gyvi); dumbliai (maistui arba pašarui); džiovinti augalai (puošybai); džiovintos gėlės (puošybai); ėdesiai; galvijinė druska; galvijų pašarai; gėlių svogūnėliai; gyvi gyvuliai; gyvi naminiai paukščiai; gyvulių kraikas; gyvulių kramtalai; gyvulių penėjimo preparatai; grybiena (dauginimui); grūdai (javai);

grūdai (sėkla); grūdų atliekos (pašarams); holoturijos (gyvos); javų apdorojimo atliekos (pašarui); jūros dumbliai (maistui arba pašarui); kadagių uogos; Kalėdų eglutės; kambarinių gyvūnėlių ėdesiai; kambarinių gyvūnų gėrimai; kambarinių gyvūnų kvapusis smėlis (kraikas); kambarinių gyvūnų smėliuotas popierius (kraikas); kiaukutiniai vėžiagyviai (gyvi); kokosų riešutai; kokosų riešutų kevalai; kolamedžių riešutai; kopra; kraikinės durpės; krūmai; kruopos (lesalui); kukurūzai; kukurūzų išspaudos (galvijams); kviečiai; kviečių gemalai (pašarui); lazdynų riešutai; lesalas; mediena su žieve; medienos drožlės (masei gaminti); medžiai; medžių kamienai; miežiai; migdolai (vaisiai); naminių gyvulių penėjimo preparatai; natūrali velėna; natūralios gėlės; natūralių gėlių vainikai; neapdirbtos kamščiamedžių žievės; neapdoroti javų grūdai; neapdoroti ryžiai; neapdorotos kakavos pupelės; nepjautinė mediena; omarai (gyvi); palmės (medžiai); palmių lapai; pašarai; pašarai (gyvuliams penėti); pašarinės išspaudos; pašarinės kalkės; pašarinės mielės; pašariniai grūdai; pašariniai miltai; perekliai kiaušiniai (apvaisinti); pipirai (augalai); puskrūmiai; pušų kankorėžiai; rapsų išspaudos (galvijams); riešutai (vaisiai); ryžių miltai (pašarui); rožių krūmai; rugiai; saldžiavaisių pupmedžių pupos; salyklas (gėrimams gaminti); sėlenos; sėlenų gėralas (gyvuliams); sėmenys (pašarui); sėmenų miltai (pašarui); sėmenų miltai (pašaras); sepijų kaulai (lesalui); sezamai; skysti mišiniai (penimieji ėdalai); sodinukai; spirito varyklų distiliavimo atliekos; stiprinamieji pašarai; svogūnėliai; šakniavaisiai (maistui); šiaudai (pašaras); šiaudų kraikas; šiaudų mulčias; šienas; šilkaverpiai; šilkaverpių kiaušinėliai; šunų paplotėliai; šviežі agurkai; šviežі aguročiai; šviežі apelsinai; šviežі burokai; šviežі grybai; šviežі kaštainiai; šviežі lęšiukai; šviežі moliūgai; šviežі porai; šviežі rabarbarai; šviežі svogūnai; šviežі špinatai; šviežі trumai (triufeliai); šviežі vaisiai; šviežі žemės riešutai; šviežі žirneliai; šviežios alyvuogės; šviežios bulvės; šviežios cikorijos; šviežios citrinos; šviežios daržovės; šviežios prieskoninės žolės; šviežios pupos; šviežios salotos; šviežios uogos; šviežios vynuogės; šviežі citrusiniai vaisiai; trūkažolių šaknys; vaisių atliekos (išspaudos); vaisių išspaudos; valgomieji moliuskai (gyvi); veisliniai gyvuliai; vėžiagyviai (gyvi); vėžiai (gyvi); vynuogienojų atramos; žalios žievės; žemės riešutų išspaudos (pašarui); žemės riešutų miltai (pašarui); žiedadulkės (žaliava); žlaugtai; žlaugtai (pašarams); žuvavimo masalas (gyvi); žuvys (gyvos); žuvų ikrai; žuvų miltai (pašarui); žvėrynų gyvūnai.

---

(111) **71966**
(151) 2015 09 28
(210) 2014 2515
(220) 2014 12 29
(181) 2024 12 29
(732) DOMANTAS BALTRŪNAS, Mokyklos g. 12A, Galgiai, LT-03001 Vilniaus r., LT

(540)



(531) 1.3, 27.1, 27.5, 29.1
(591) juoda, geltona, oranžinė.
(511)

37 akmenų mūrijimas; alavavimas (pakartotinis); antikorozinis apdorojimas; antikorozinis transporto priemonių apdorojimas; apsauginių signalizacijų įrengimas ir taisymas; asfaltavimas; automobilių plovimas; automobilių techninė priežiūra ir taisymas; avalynės taisymas; baldų apmušalų taisymas; baldų apmušimas; baldų priežiūra; baldų restauravimas; baltinių lyginimas; baltinių skalbimas; barstymas smėliu; baseinų priežiūra; biuro įrangos įtaisymas, taisymas ir priežiūra; buldozerių nuoma; dailidžių paslaugos; degiklių taisymas ir techninė priežiūra; dezinfekavimas; dirbtinio sniego dangos darymo paslaugos; drabužių garinis lyginimas; drabužių pataisymas; drabužių valymas; drabužių atnaujinimas; drabužių taisymas; drėkinimo įrenginių įtaisymas ir taisymas; drenažo siurblių nuoma; dūmtraukių valymas; durų ir langų įstatymas; ekskavatorių nuoma; elektros linijų taisymas; elektros prietaisų įtaisymas ir taisymas; fabrikų statyba; fotografijos aparatų taisymas; gatvių valymas; giliųjų naftos ar dujų gręžinių gręžimas; graužikų naikinimas; gręžinių gręžimas; hidroizoliavimas (pastatų); iškabų dažymas ar taisymas; kailių priežiūra, valymas ir taisymas; karjerų naudojimo paslaugos; kasyba; katilų valymas ir taisymas; kelių šlavimo mašinų nuoma; kelių tiesimas; keltuvų įrengimas ir taisymas; kenkėjų naikinimas (ne žemės ūkyje); kino projektorių taisymas ir techninė priežiūra; kniedijimas; kompiuterių aparatūros įtaisymas, taisymas ir techninė priežiūra; kranų nuoma (statybos įrenginiai); krosnių, židinių įrengimas ir taisymas; laikrodžių taisymas; laivų statyba; lakavimas; langų valymas; lėktuvų priežiūra ir taisymas; liftų įrengimas ir taisymas; mašinų ir mechanizmų montavimas, techninė priežiūra ir taisymas; meno kūrinių restauravimas; mugių prekystalių ir parduotuvių statyba; muzikos instrumentų restauravimas; naftotiekių tiesimas ir priežiūra; namų nugriovimas; odos gaminių valymas, taisymas ir priežiūra; oro kondicionavimo aparatų įtaisymas ir taisymas; padangų protektorių atnaujinimas; padangų vulkanizavimas (taisymas);

pagalba sugedus transporto priemonei (taisymas); pastatų izoliavimas; pastatų sandarinimas; pastatų valymas (iš išorės); pastatų valymas (iš vidaus); pastolių rinkimas (statybinių); peilių galandimas; plytų mūrijimas; povandeninės statybos; povandeninis taisymas; priešgaisrinių signalizacijų įrengimas ir taisymas; raštuotų audinių valymas; sandėlių statymas ir remontas; santechnikos darbai; saulės skėčių taisymas; sausasis valymas; seifų (kambarių) taisymas ir techninė priežiūra; seifų taisymas ir techninė priežiūra; sienų apmušimas; sienų tapetavimas; siurblių taisymas; skalbimas; skalbimas ir lyginimas; skalbimo mašinų nuoma; skėčių taisymas; spausdintuvų kasečių pildymas; spynų taisymas; statyba; statybos informacija; statybos įrenginių nuoma; statybos konsultacijos; statybų priežiūra; stogo dengimas; sudilusių ar iš dalies išardytų mašinų ir mechanizmų atnaujinimas; sudilusių ar iš dalies išardytų variklių atnaujinimas; šaldymo įrangos įtaisymas ir taisymas; šildymo įrangos įtaisymas ir taisymas; šlifavimas pemza; taisyklų informacija; telefonų įrengimas ir taisymas; tinkavimas; transporto priemonių akumuliatorių įkrovimas; transporto priemonių plovimas; transporto priemonių poliravimas; transporto priemonių techninė priežiūra; transporto priemonių techninės priežiūros stotys (papildymas degalais ir remontas); transporto priemonių valymas; transporto priemonių tepimas (sutepimas); trukdžių slopinimas (elektriniuose aparatuose); uostų statyba; valymo mašinų nuoma; vandens užtvarų statyba (pylimai, bangolaužiai); vidaus ir išorės dažymas; virtuvės įrangos įtaisymas.

---

(111) **71967**
(151) 2015 09 28
(210) 2014 2517
(220) 2014 12 29
(181) 2024 12 29
(732) UAB „ASTORIJA HOTEL“, Didžioji g. 35 / Arklių g. 2, LT-01128 Vilnius, LT
(740) Aušra Pakėnienė, 50, AAA Law, J. Jasinskio g. 16 A, LT-03163 Vilnius, LT
(540)

Royal Astorija

(511)

41 švietimas; mokymas; pramogos; pramoginių ar mokomųjų konkursų rengimas; kultūros ar mokomųjų parodų rengimas; pobūvių rengimas; poilsio ir pramogų vietų paslaugos; seminarų ir konferencijų rengimas ir vedimas.

43 maisto ir gėrimų parūpinimo paslaugos; laikinas apgyvendinimas; viešbučiai; kavinės; restoranai; barų paslaugos; susitikimo patalpų nuoma; trumpa patalpų nuoma; viešbučių rezervavimas.

---

(111) **71968**
(151) 2015 09 28
(210) 2014 2518
(220) 2014 12 29
(181) 2024 12 29
(732) GRAŽVYDAS VILČINSKAS, Šiaurės pr. 103-36, LT-49238 Kaunas, LT
(740) Gvidas Urbonas, 57, K. Donelaičio g. 33-101, LT-44240 Kaunas, LT
(540)

Strange Love

(511)

30 arbata, kava, neskrudinta kava.

43 aprūpinimas maistu ir gėrimais; barų paslaugos; kavinės; kavos barai; restoranai; savitarnos restoranai; užkandinės.

---

(111) **71969**
(151) 2015 09 28
(210) 2014 2519
(220) 2014 12 29
(181) 2024 12 29
(732) UAB „FELICIE“, Aušros Vartų g. 9, LT-01304 Vilnius, LT
(740) Tatjana Sterlina, 37, UAB „Intels“, Naugarduko g. 32 / 2, LT-03225 Vilnius, LT
(540)



(531) 25.1, 27.5
(511)

43 maisto ir gėrimų parūpinimo paslaugos; restoranai; savitarnos restoranai; kavinės; kavos barai; barų paslaugos; maisto produktų meninis pjaustinėjimas; užkandinės; valgyklos; laikinas apgyvendinimas; viešbučiai; viešbučių rezervavimas; apgyvendinimo biurai (viešbučiai, pensionai); pensionai (apstatyti kambariai ir maitinimas); susitikimo patalpų nuoma.

---

(111) **71970**
(151) 2015 09 28
(210) 2015 0035
(220) 2015 01 09
(181) 2025 01 09
(732) UAB „BLASTGROUP“, Minijos g. 33, LT-91001 Klaipėda, LT
(740) Lyda Stančiukė, Taikos pr. 92-10, LT-91001, Klaipėda, LT
(540)



(531) 27.5, 29.1
(591) juoda, mėlyna.
(511)

7 3D spausdintuvai; abrazyvinių įrankių lyginimo staklės; acetileno valymo prietaisai; adymo mašinos; aerokondensatoriai; akėčios; akmens anglies smulkinimo mašinos; akmens apdirbimo mašinos; akvariumų aeraciniai siurbliai; alaus darymo mašinos; alaus siurbliai; alaus slėginio tiekimo prietaisai; alkūniniai velenai; amortizatorių stūmokliai (mašinų dalys); antspaudavimo mašinos; apdailos mašinos; apipynimo mašinos; apipjaustymo mašinos; apsauginiai gaubtai (mašinų dalys); apsaugos (mašinų dalys); arpai; atliekų presavimo mašinos; atliekų smulkinimo įrenginiai; atliekų smulkintuvai; atliekų smulkintuvai (mašinos); atraminiai antgaliai (batams) (mašinų dalys); audimo staklės; audimo staklių krumpliaračiai; audimo staklių ritės; audimo staklių velenai; audinių dažymo mašinos; augalų stiebų atskyrimo mašinos; aušinimo ir oro valymo filtrai (varikliams); automatiniai jūrinių valčių inkarai; automatiniai manipuliatoriai; automatiniai skirstytuvai; automobiliniai keltuvai; avariniai energijos generatoriai; baltinimo mašinos; batų kurpaliai (mašinų dalys); bėgių klojimo mašinos; betono maišytuvai (mašinos); bitumo gaminimo mašinos; brukamosios (mašinos); būgnai (mašinų dalys); buitinės malimo mašinėlės (išskyrus rankines); buitiniai elektriniai vaisių presai; buldozeriai; butelių pildymo mašinos; butelių plovimo mašinos; butelių sandarinimo mašinos; butelių užkimšimo kamščiais mašinos; butelių užkimšimo mašinos; centrifugos (mašinos); centrifugos (ne kaitinamosios); cigarečių mašinos (pramonės reikmėms); cilindrų stūmokliai; cukraus gaminimo mašinos; čiaupai (mašinų ir variklių dalys); čiurkšliniai siurbliai; dalijimo mašinos; daržovių trintuvės (mašinos); dažymas (klijinio dažymo mašinos); dažymo mašinos; dažų purkštuvai (mašinos); degalų tiekimo siurbliai (techninės priežiūros stotims); dekeliai (spausdinimo mašinų dalys); derliaus nuėmimo mašinos; dešrų (gaminimo) mašinos; dezintegratoriai; didelės elektrinės žirklės; didelio slėgio plovimo mašinos; diskinės stabdžių kaladėlės (ne transporto priemonių); drenažo mašinos; dujiniai degikliai; dujinio litavimo aparatai; dujinio pjovimo degikliai; dujinio suvirinimo aparatai; dulkių siurbimo įrenginiai (valymo reikmėms); dulkių siurbliai; dulkių siurblių įtaisai (kvepalams ir dezinfekcinėms medžiagoms skleisti); dulkių siurblių maišeliai; dulkių siurblių žarnos; dulkių šalinimo įrenginiai (valymo reikmėms); dumplės (mašinų dalys); duonos raikymo mašinos; dviračių elektros generatoriai; dviračių montavimo mašinos; ekskavatoriai; elektrinė maisto pramonės įranga; elektrinės bruktuvės; elektrinės parketo vaškavimo ir blizginimo mašinos; elektrinės poliravimo mašinos ir aparatai; elektrinės valymo mašinos ir prietaisai; elektrinės vaškavimo ir blizginimo mašinos ir aparatai; elektrinės virtuvinės mašinos; elektrinės žirklės; elektriniai batų blizginimo aparatai; elektriniai durų atidarymo įtaisai; elektriniai durų uždarymo įtaisai; elektriniai klijų purkštuvai; elektriniai kūjai; elektriniai langų atidarymo mechanizmai; elektriniai langų uždarymo mechanizmai; elektriniai lankinio pjovimo aparatai; elektriniai lankinio suvirinimo aparatai; elektriniai litavimo aparatai; elektriniai lituokliai; elektriniai peiliai; elektriniai plaktuvai (buities reikmėms); elektriniai plaktuvai (buitiniai); elektriniai plastikų sandarinimo aparatai (pakavimas); elektriniai rankiniai gręžtuvai; elektriniai skardinių atidarytuvai; elektriniai šepečiai (mašinų dalys); elektriniai varikliai (ne antžeminio transporto priemonėms); elektriniai virtuviniai malimo prietaisai; elektriniai virtuviniai smulkintuvai; elektrinio suvirinimo aparatai; elektrinio suvirinimo mašinos; elektrolitinio dengimo įrenginiai; elektromechaninės gėrimų ruošimo mašinos; elektromechaninės maisto ruošimo mašinos; elektromechaninės mašinos (chemijos pramonei); elektros generatoriai; elektros mašinų anglies šepetėliai; elevatorių diržai; elevatorių grandinės (mašinų dalys); eskalatoriai; etikečių tvirtinimo mašinos; filtrai (mašinų arba variklių dalys); filtravimo mašinos; filtravimo mašinų kasetės; filtrpresai; formavimo mašinos; frezavimo staklės; galandimo diskai (mašinų dalys); galandimo mašinos; galvanizavimo įrenginiai; gariniai valymo prietaisai; gariniai volai (keliams); garo ar tepalo separatoriai; garo gaudyklės (kondensato puodai); garo katilų armatūra; garo katilų vamzdžiai (mašinų dalys); garo kondensatoriai (mašinų dalys); garo mašinos; garo mašinų katilai; garo perkaitintuvai; gaubtai (mašinų dalys); geležinkelio tiesimo mašinos; generatorių diržai; generatorių šepetėliai; gėrimų gazavimo aparatai; girnakmeniai (girnapusės); gyvūnų kirpimo mašinos; gyvūnų plaukų kirpimo mašinos; glotniojo apdirbimo mašinos; graviravimo mašinos; grąžtai (mašinų

dalys); grąžtų griebtuvai (mašinų dalys); grėbiamosios mašinos; grėbiamųjų mašinų grėbliai; gręžimo bokštai (plaukiojantieji arba neplaukiojantieji); gręžimo galvutės (mašinų dalys); gręžimo staklės; griebtuvai (mašinų dalys); grūdų lukštentuvai; grūdų slėgimo, siurbimo ir transportavimo orpūtės ar ventiliatoriai; grūdų valomosios; gudronatoriai; guoliai (mašinų dalys); guolių dėžės (mašinų dalys); hidraulinės turbinos; hidrauliniai durų atidarymo mechanizmai; hidrauliniai durų uždarymo mechanizmai; hidrauliniai langų atidarymo mechanizmai; hidrauliniai langų uždarymo mechanizmai; hidrauliniai mašinų ir variklių valdymo įtaisai; hidrauliniai varikliai; indaplovės; išcentrinės mašinos; išcentriniai malūnai; išcentriniai siurbliai; išcentriniai vakuuminiai valymo įrenginiai; išdrožų staklės; išleidžiamieji čiaupai; išmetimo vamzdžių alkūnės (varikliams); išplėtimo bakeliai (mašinų dalys); javapjovės; javų kombainai; jėgos pavaros (ne antžeminėms transporto priemonėms); judamieji laiptai (eskalatoriai); judantieji šaligatviai; juostiniai konvejeriai; juostiniai pjūklai; kaitinimo žvakės (dyzeliniams varikliams paleisti); kakliukai (ašių ir velenų); kalandrai (mašinos); kalibravimo mašinos; kalimo mašinos; kalvių dumplės; karbiuratoriai; karbiuratorių maitintuvai; karštuvai; karštuvų garnitūrai; kasybos grąžtai; kasybos mašinos; kasimo mašinos; katalitinis konverteris; kavamalės (išskyrus rankines); kėlikliai (suktuvai); kėlimo įrenginiai; kelių šlavimo mašinos (savaeigės); kelių tiesimo mašinos; keltuvai (mašinos); keltuvų diržai; keltuvų valdymo aparatai; kilimų plovimo mašinos ir prietaisai (elektriniai); kilnojimo įrenginiai; kintamosios srovės generatoriai; kirpimo mašinos; kniedijimo mašinos; knygų įrišimo mašinos ir įrenginiai; kompresoriai (mašinos); kondensavimo įranga; konservų dėžučių atidarytuvai (elektriniai); konvejeriai (mašinos); konvejerių juostos; korpusai (mašinų dalys); kranai (keliamosios mašinos); kraštų apmėtymo mašinos; kretilai; kronšteinai (mašinų dalys); krovimo rampos; krovinių gabenimo įrenginiai su oro pagalve; krovinių keltuvai; krumpliaračiai (ne antžeminėms transporto priemonėms); krumpliastiebiniai kėlikliai (domkratai); kūjai (mašinų dalys); kuliamosios; kultivatoriai (mašinos); laisvosios eigos ratai (išskyrus naudojamus antžeminėms transporto priemonėms); laivų varikliai; lankeliai (siuvinėjimo mašinoms); lankstai (variklių dalys); lėktuvų varikliai; lenkimo mašinos; liejimo formos (mašinų dalys); liejimo formų gaminimo mašinos; liejimo mašinos; liftai; liftai (išskyrus slidininkų keltuvus); liftų valdymo aparatai; lyginimo įrenginiai; lyginimo mašinos; lyginimo presai; lipniosios juostos dalytuvai (mašinos); litavimo degikliai (dujinis litavimas); litavimo lempos; lituokliai (dujinis litavimas); lubrikatoriai (mašinų dalys); maišymo mašinos; maišytuvai; maišytuvai (mašinos); maitintuvai (mašinų dalys); malimo mašinos; mašinų antifrikciniai guoliai; mašinų antifrikciniai tarpikliai; mašinų ašys; mašinų cilindrai; mašinų diržai; mašinų garo katilų dūmtraukiai; mašinų garo katilų nuovirų rinktuvai; mašinų guolių atramos; mašinų ir variklių greičio reguliatoriai; mašinų ir variklių karteriai; mašinų ir variklių valdymo mechanizmai; mašinų kaltai; mašinų katilų maitintuvai; mašinų kreipiamosios; mašinų krumplinės pavaros; mašinų pavaros; mašinų ratai; mašinų smagračiai; mašinų stalai; mašinų stovai; mašinų, variklių valdymo lynai; mechaninės lanksčiųjų žarnų ritės; mechaniniai kūjai; mechaniniai semtuvai; mechaniniai vijimo aparatai; mechaninio apdirbimo staklės; mechanizuoti gyvulių šėrimo loviai; medžio apdirbimo staklės; melžimo aparatai (melžtuvai); melžimo aparatų melžikliai; mėsos kapoklės (mašinos); mėsos malimo mašinos; metalo apdirbimo mašinos; metalo apdirbimo staklės; metalo tempimo mašinos; mezgimo mašinos; mezgimo mašinų adatų vedžiokliai; mezgimo mašinų skydai (adatų vedžiokliai); miltų malimo mašinos; mineralinio vandens gaminimo mašinos; monetinės skalbimo mašinos; motociklų kojiniai starteriai; motoriniai kultivatoriai; naftos valymo mašinos; ne antžeminio transporto priemonių varikliai; nėrinių mezgimo mašinos; nešiojamieji sukamieji gariniai lygintuvai (audiniams); nuolatinės srovės generatoriai; nuotekų purkštuvai; obliavimo staklės; odų dirbimo mašinos; odų kaišimo mašinos; odų skutimo mašinos; orlaivių varikliai; oro kondensatoriai; oro siurbimo mašinos; oro siurbliai (garažų įranga); orpūtės (dujoms slėgti, siurbti ir transportuoti); orpūtės (grūdams slėgti, siurbti ir transportuoti); pakavimo mašinos; paketavimo mašinos; pakrovimo ir iškrovimo manipuliatoriai; pašarų presai; pavaros (ne antžeminio transporto priemonėms); pavaros grandinės (ne antžeminio transporto priemonėms); pavaros velenai (ne antžeminio transporto priemonėms); pavarų dėžės (ne antžeminėms transporto priemonėms); pavarų grandinės (ne antžeminio transporto priemonių); pavarų varikliai (ne antžeminėms transporto priemonėms); pėdarišės; pėdarišės ir pjaunamosios; peiliai (mašinų dalys); peiliai (mašinų detalės); pelenų, šlako, smulkiųjų anglių sijojimas (mašinos); perėtuvai (inkubatoriai); pieno apdirbimo mašinos; pieno separatoriai; pilstymo mašinos; piltuvai (mechaniniam iškrovimui); pipirų malūnėliai (išskyrus rankinius); pistoletai (įrankiai, kuriuose naudojamos sprogstamosios medžiagos); pistoletiniai dažų purkštuvai; pjovimo įrankiai (mašinos); pjovimo įrankiai (mašinų dalys); pjovimo įrankių galandimo mašinos; pjovimo įrankių laikikliai (mašinų dalys); pjovimo mašinos; pjovimo stalai (mašinų dalys); pjūklai (mašinos); pjūklų peiliai (mašinų dalys); plastikų apdirbimo mašinos; plentvoliai; plieno gamyklų konverteriai; plovimo įrenginiai; plūgai; plūginės grioviakasės; plūgų noragai; plūktuvai (mašinos); plunžeriniai stūmokliai; plunžeriniai stūmokliai (mašinų dalys); pneumatinės mašinos; pneumatiniai durų atidarymo mechanizmai; pneumatiniai durų uždarymo mechanizmai; pneumatiniai keltuvai; pneumatiniai kūjai; pneumatiniai langų atidarymo mechanizmai; pneumatiniai langų uždarymo mechanizmai; pneumatiniai mašinų ir variklių valdymo įtaisai; pneumatiniai pistoletai (mastikai išspausti); pneumatiniai siurbliai; pneumatiniai transporteriai;

pneumatiniai vamzdiniai konvejeriai; pneumatiniai varikliai; poligrafiniai dažymo aparatai; poligrafinių matricų dėžutės; popieriaus gaminimo mašinos; popieriaus mašinos; popieriaus tiekimo įrenginiai (poligrafija); pramušimo mašinos; pramušimo mašinų puansonai; prekybos automatai; presai - krepšiai; presai (mašinos pramonės reikmėms); pudlingavimo mašinos; purkštuvai (mašinos); purškiamosios mašinos; purvo gaudytuvai ir rinktuvai (mašinos); pūtimo aparatai; rakečių pynimo mašinos; rankiniai įrankiai (ne rankinio valdymo); ratinavimo mašinos; ravėjimo mašinos; reaktyviniai varikliai (ne antžeminio transporto priemonėms); redukcinės pavaros (ne antžeminio transporto priemonėms); reguliatoriai (mašinų dalys); reljefo išgavimo mašinos; riebalų šalinimo mašinos; riebokšliai (mašinų dalys); ritės (mašinų dalys); ritininiai guoliai; robotai (mašinos); rotacinės spausdinimo mašinos; rūdos sodrinimo mašinos; rūšiavimo mašinos (pramonės reikmėms); rutuliniai guoliai; rutulinių guolių žiedai; sandarieji jungikliai (variklių dalys); sandarinimo mašinos (pramonės reikmėms); sankabai (ne antžeminio transporto priemonėms); sankabos (ne antžeminio transporto priemonėms); satininio pynimo mašinos; savitepiai guoliai; sėjamosios (mašinos); separatoriai; sietai (mašinos ar jų dalys); sijojimo įrenginiai; sijojimo mašinos; siurbimo mašinos (pramonės reikmėms); siurbliai (mašinos); siurbliai (mašinų ar variklių dalys); siurblių diafragmos; siuvamosios mašinos; siuvamųjų mašinų pedalinės pavaros; siuvimo (brošiūravimo) mašinos; skalavimo mašinos; skalbimo mašinos; skalbinių gręžimo ir lyginimo įtaisai; skalbinių gręžimo mašinos; skydai (mašinų dalys); skriejikai (mašinų dalys); skriemuliai; skriemuliai (mašinų dalys); skriemulių frikciniai diržai; skustuvų galandimo mašinos; skutimo mašinos; slėgio reduktoriai (mašinų dalys); slėgio reguliatoriai (mašinų dalys); slėgio vožtuvai (mašinų dalys); slėgtuvai; smulkinimo mašinos; smulkinimo mašinos (pramonės reikmėms); sniego valytuvai; spausdinimo cilindrai; spausdinimo formos; spausdinimo mašinos; spausdinimo mašinų velenai; spausdinimo matricos; spausdinimo metalo lakštuose mašinos; spausdinimo presai; spaustuvinės mašinos; spaustuviniai presai; spyruoklės (mašinų dalys); sriegimo mašinos; srovės generatoriai; stabdžių antdėklai (išskyrus transporto priemonių); stabdžių segmentai (ne transporto priemonių); stabdžių trinkelės (ne transporto priemonių); staklių pjovimo įrankių laikikliai; statoriai (mašinų dalys); stereotipų gaminimo mašinos; stiklo apdirbimo mašinos; stiklo rėžtukai (mašinų dalys); stūmokliai (mašinų ar variklių dalys); stūmokliniai žiedai; stūmoklių žiedai; sukamieji kranai (derikai); sukimo momento keitikliai (ne antžeminio transporto priemonėms); suktuvai (gervės); suportai su pasukamomis pavažomis (mašinų dalys); suportų skydai; susireguliuojantys degalų siurbliai; suvirinimo aparatų elektrodai; sviestmušės (įtaisai); sviesto mušimo mašinos; svirtiniai kūjai; šachtų iškėlimo įrenginiai; šaldytuvų kompresoriai; šaudyklės (mašinų dalys); šepetėliai (mašinų dalys); šiaudapjausčių peiliai; šiaudapjaustės; šiaudų smulkintuvai; šienapjovės ir javapjovės; šienapjovių peiliai; šieno presai; šieno spudulų rišimo aparatai; šieno vartytuvai (mašinos); šildymo įrenginių siurbliai; šilumokaičiai (mašinų dalys); šiukšlių presavimo mašinos; šlifavimo staklės; šrifto liejimo mašinos (poligrafija); šrifto rinkimo mašinos (fotorinkimas); šrifto rinkimo mašinos (poligrafija); štampavimo mašinos; švaistikliai (mašinoms ir varikliams); tabako (apdirbimo) mašinos; tekėlai (mašinų dalys); tekinimo staklės; tekstilės pramonės mašinos; tepimo dėžutės (mašinų dalys); tepimo siurbliai; tepimo žiedai (mašinų dalys); terminiai pūstuvai (mašinos); tešlos maišymo mašinos; tiekiamo vandens deaeratoriai; tiltiniai kranai; tinklų vilkimo mašinos (žvejyba); transmisinių velenų guoliai; transportavimo įrenginiai (kasyba); transporto priemonių plovimo įrenginiai; trikotažo mašinos; turbinos (ne antžeminio transporto priemonėms); turbokompresoriai; tvoklės (mašinos); universalieji lankstai (Kardano lankstai); uždaromieji vožtuvai (mašinų dalys); uždegimo įrenginiai (vidaus degimo varikliams); uždegimo magnetos; užuolaidų traukymo elektriniai įtaisai; vagonų keltuvai; vakuuminiai siurbliai (mašinos); valcavimo mašinos; valcavimo mašinų cilindrai; valčių varikliai; valgomųjų pastų gaminimo mašinos; vandens gazavimo aparatai; vandens separatoriai; vandens šildytuvai (mašinų dalys); varikliai transporto priemonėms su oro pagalve; variklių cilindrai; variklių cilindrų galvutės; variklių degalų riebintuvai; variklių diržai; variklių duslintuvai; variklių inžektoriai; variklių įrenginiai nuo užteršimo; variklių išmetamieji vamzdžiai; variklių pakabos (ne antžeminio transporto priemonėms); variklių radiatoriai; variklių starteriai; variklių stūmokliai; variklių ventiliatoriai; variklių ventiliatorių diržai; vejapjovės; vėjo turbinos; velėnpjovės; velenų sankabos (mašinos); ventiliatoriai (grūdų slėgimo, įsiurbimo ir transportavimo įrenginiams); verpimo mašinos; verpimo rateliai; verptuvai; vertikaliojo drožimo staklės; veržlių iškirtimo ir įsriegimo mašinos; veržlių sriegimo mašinos; vibratoriai (mašinos) (pramonės reikmėms); vidaus degimo variklių degalų keitikliai; vidaus degimo variklių žvakės; vyniojimo mašinos; vyno presai; virvių vijimo mašinos; vožtuvai (mašinų dalys); vulkanizavimo aparatai; žemės kasimo mašinos; žemės ūkio inventorius (ne rankinis); žemės ūkio kultūrų elevatoriai; žemės ūkio mašinos; žiedžiamieji ratai.

8 akmenskaldžių kūjai; akmentašių kaltai; alkūniniai gręžtuvai; apipynimo įtaisai (įrankiai); apvaliosios sriegpjovės; aštrūs pjaustymo įrankiai (rankiniai); atsuktuvai; austrių peiliai; ausų pradūrimo įtaisai; avikirpės žirklės; bilietų komposteriai (žymekliai); blakstienų rietikliai; brūžikliai (įrankiai); cukraus žnyplės; dagčių žnyplės; dagių ir usnių naikinimo įrankiai; dailidžių grąžtai; dailidžių grąžtai (įrankiai); dalbos; dalgiai; dalgių galąstuvai; dalgių žiedai; darbastalio spaustuvai (įrankiai); daržovių peiliai; daržovių pjaustyklės; daržovių raikytuvės; daržovių smulkintuvai; deimantiniai stiklo rėžtukai (įrankių

dalys); dildelės (adatinės dildės); dildės (įrankiai); drožybos kaltai; drožtuvai (obliai); durklai; durtuvai; elektrinės ar ne elektrinės nagų žirklės; elektrinės nagų dildės; elektriniai ar ne elektriniai skustuvai; elektriniai arba ne elektriniai nagų poliravimo prietaisai; elektriniai ir ne elektriniai plaukų kirpimo įrankiai; elektriniai ir ne elektriniai plaukų šalinimo reikmenys; elektriniai manikiūro įrankių komplektai; figūriniai obliai; frezos (įrankiai); galandimo diskai (rankiniai įrankiai); galandimo įrankiai; galandimo įtaisai; galąstuvai; galąstuvų laikikliai; galvijų žymėjimo įrankiai; gateriai; geležtės (ginklai); geležtės (įrankiai); genėjimo žirklės; gilintuvai (įrankiai); gyvulių kirpimo įrankiai; glaistytuvai (įrankiai); gofravimo įtaisai; golfo grėbleliai; grandikliai (įrankiai); graviravimo adatos; graviravimo įrankiai; grąžtai; grąžtai (įrankiai); grąžtų griebtuvai (įrankiai); grėbliai (įrankiai); gręžtuvai; griovelių, lizdų kirviai; griovių kasimo įrankiai; grunto glaistytuvai (įrankiai); grūstuvai; harpūnai; ylos; insekticidų garintuvai (įrankiai); insekticidų purkštuvai (įrankiai); insekticidų purškikliai (įrankiai); insekticidų purškimo švirkštai; įrankių diržai (laikikliai); įspaudikliai (įrankiai); išėmų formavimo įrankių dalys; iškartų kirviai; iškartų štampai (įrankiai); juosiamieji ginklai (išskyrus šaunamuosius); kaltai; kalvių (arklių kaustymo) peiliai; kalvių kūjai; kampainiai (įrankiai); kapliai; kapliniai plaktukai; kapokliai (mėsininko peiliai); kardai; kasimo įrankiai; kastetai; kastuvai (įrankiai); kauptukai; kauptukai (įrankiai); kauptukai (rankiniai); kaušai (įrankiai); keičiamieji žirklių ašmenys; keraminiai peiliai; kilpiniai veržliarakčiai (įrankiai); kirstukai (įrankiai); kirstuvai (įrankiai); kirtikliai; kirviai; kirvukai; kišamosios vielos (rankiniai įrankiai); klostymo įtaisai (audinių); kniedijimo įrankiai; kniedijimo plaktukai (įrankiai); kurpaliai (batsiuvių įrankiai); laidų izoliacijos nuėmimo įrankiai (rankiniai); ledkirčiai; lenkenos (žievės skutimo įrankiai); lenktiniai peiliai; liejimo kaušai (įrankiai); lygintuvai; lygintuvai (ne elektriniai įrankiai); lipdinių formavimo įtaisai; mačetės (dideli peiliai); manikiūro įrankių komplektai; mastichinai (tapytojų mentelės); mastikos rankiniai švirkštai (ekstruzija); mažos replės; mediniai plaktukai (įrankiai); medžiokliniai peiliai; medžių genėtuvai; mėsmalės (įrankiai); mėsos kapoklės (įrankiai); metalinės juostos temptuvai (rankiniai įrankiai); metalinės vielos temptuvai (rankiniai įrankiai); metaliniai galąstuvai; metalo žirklės; monetų surinkimo įtaisai; mūrininkų mentės; nagų dildės; ne elektiriniai kamšymo pistoletai; ne elektriniai kiaušinių raikytuvai; ne elektriniai konservų dėžučių atidarytuvai; ne elektriniai picos peiliai; ne elektriniai sūrio raikytuvai; numeravimo žymekliai; obliai; oblių geležtės; odadirbių peiliai; odos žnyplės; odų kaišimo peiliai; odų lupimo prietaisai ir įrankiai; pedikiūro įrankių komplektai; peiliai; peiliai, šakutės ir šaukštai; peilių dėklai (įrankiai); peilių galandimo įtaisai; peilių galąstuvai; peiliukai rankdarbiams (skalpeliai); perforatoriai (įrankiai); piestos; pincetai; pjautuvai; pjovikliai; pjovimo įrankiai (rankiniai); pjūklai (įrankiai); pjūkleliai (siaurapjūkliai); pjūklų geležtės (įrankių dalys); pjūklų laikikliai; plaktukai (įrankiai); plaukų garbanojimo reikmenys (rankiniai); plaukų sukimo žnyplės; plaukų šalinimo žnyplės; plaukų žirklės (įrankiai); plėstuvai; plėstuvų lizdai; plyšių kamšikliai; poliakalės (įrankiai); policininkų lazdos; poliravimo įrankiai; poliravimo įtaisai (poliravimo įrankiai); puansonai (įrankiai); pustyklės (galąstuvai); rankinės barzdos kirpimo mašinėlės; rankinės pompos; rankiniai augalų parazitų naikinimo prietaisai; rankiniai domkratai; rankiniai gręžtuvai; rankiniai įrankiai; rankiniai oro siurbliai; rankinių pjūklų rėmeliai; replės; rėžtuvai (įrankių dalys); riešutų spaustukai; semtuvai (įrankiai); sidabriniai valgomieji įrankiai (peiliai, šakutės ir šaukštai); siūlo vertuvai (adatoms); skaptukai (įrankiai); skeltuvai (kirviai); skiepijimo peiliai; skiepijimo peiliai (įrankiai); skylmušiai; skylmušos (įrankiai); skysčių nupylimo nuo nuosėdų reikmenys (rankiniai įtaisai); skliutai (įrankiai); skustuvų dėklai; skustuvų galandimo diržai; skustuvų galandimo odiniai diržai; skutikliai (įrankiai); skutimosi peiliukai; skutimosi reikmenų dėžutės; smeigtai (takelažo darbams); sodininkų kastuvėliai; sodininkų peiliai; sodininkų žirklės; sodininkų žirklės vejų pakraščiams; sodo inventorius (įrankiai); sodo žirklės (sekatoriai); spaustuvai; sriegikliai (įrankiai); sriegiklių sukimo ilgintuvai; sriegimo galvutės (įrankiai); sriegimo peiliai (įrankiai); sriegpjovės (įrankiai); svirtys; šakės; šaukštai; šlifavimo diskai (įrankiai); špagos, kalavijai, kardai, rapyros; špagų makštys; štampai (įrankiai); šukos (įrankiai); švirkštai (įrankiai); švitriniai brūžikliai; švitriniai diskai; švitriniai įrankiai; tatuiravimo prietaisai; tempiamosios vielos (rankiniai įrankiai); terkšlės (įrankiai); trumpakočiai dalgiai; tvoklės (įrankiai); vaisių skintuvai (įrankiai); valcavimo įrankiai; valgomieji įrankiai (peiliai, šakutės ir šaukštai); valgomosios šakutės; vamzdžių pjaustytuvai (įrankiai); vamzdžių pjovimo įrankiai; vejapjovės (įrankiai); vėlimo įrankiai; veltuvai (įrankiai); veržimo įtaisai (dailidžių ar kubilių); veržliarakčiai (įrankiai); veržliasukiai; vidinio tekinimo peiliai (įrankiai); viniatraukės replės; viniatraukiai (įrankiai); vinių kalimo įtaisai; vyno samčiai; žarstekliai; žemės plūktuvai (įrankiai); žemės ūkio padargai (įrankiai); ženklinimo įtaisai; židinių dumplės (įrankiai); žymekliai (įrankiai); žirklės; žnybiamosios replės; žnyplės; žvejybos harpūnai; žvynų, nuovirų grandikliai.

37 akmenų mūrijimas; alavavimas (pakartotinis); antikorozinis apdorojimas; antikorozinis transporto priemonių apdorojimas; apsauginių signalizacijų įrengimas ir taisymas; asfaltavimas; automobilių plovimas; automobilių techninė priežiūra ir taisymas; avalynės taisymas; baldų apmušalų taisymas; baldų apmušimas; baldų priežiūra; baldų restauravimas; baltinių lyginimas; baltinių skalbimas; barstymas smėliu; baseinų priežiūra; biuro įrangos įtaisymas, taisymas ir priežiūra; buldozerių nuoma; dailidžių paslaugos; degiklių taisymas ir techninė priežiūra; dezinfekavimas; dirbtinio sniego dangos darymo paslaugos; drabužių atnaujinimas; drabužių garinis lyginimas; drabužių pataisymas; drabužių taisymas; drabužių valymas; drėkinimo įrenginių įtaisymas

ir taisymas; drenažo siurblių nuoma; dūmtraukių valymas; durų ir langų įstatymas; ekskavatorių nuoma; elektros linijų taisymas; elektros prietaisų įtaisymas ir taisymas; fabrikų statyba; fotografijos aparatų taisymas; gatvių valymas; giliųjų naftos ar dujų gręžinių gręžimas; graužikų naikinimas; gręžinių gręžimas; hidroizoliavimas (pastatų); iškabų dažymas ar taisymas; kailių priežiūra, valymas ir taisymas; karjerų naudojimo paslaugos; kasyba; katilų valymas ir taisymas; kelių šlavimo mašinų nuoma; kelių tiesimas; keltuvų įrengimas ir taisymas; kenkėjų naikinimas (ne žemės ūkyje); kino projektorių taisymas ir techninė priežiūra; kniedijimas; kompiuterių aparatūros įtaisymas, taisymas ir techninė priežiūra; kranų nuoma (statybos įrenginiai); krosnių, židinių įrengimas ir taisymas; laikrodžių taisymas; laivų statyba; lakavimas; langų valymas; lėktuvų priežiūra ir taisymas; liftų įrengimas ir taisymas; mašinų ir mechanizmų montavimas, techninė priežiūra ir taisymas; meno kūrinių restauravimas; mugių prekystalių ir parduotuvių statyba; muzikos instrumentų restauravimas; naftotiekių tiesimas ir priežiūra; namų nugriovimas; odos gaminių valymas, taisymas ir priežiūra; oro kondicionavimo aparatų įtaisymas ir taisymas; padangų protektorių atnaujinimas; padangų vulkanizavimas (taisymas); pagalba sugedus transporto priemonei (taisymas); pastatų izoliavimas; pastatų sandarinimas; pastatų valymas (iš išorės); pastatų valymas (iš vidaus); pastolių rinkimas (statybinių); peilių galandimas; plytų mūrijimas; povandeninės statybos; povandeninis taisymas; priešgaisrinių signalizacijų įrengimas ir taisymas; raštuotų audinių valymas; ratų balansavimas; sandėlių statymas ir remontas; santechnikos darbai; saulės skėčių taisymas; sausasis valymas; seifų (kambarių) taisymas ir techninė priežiūra; seifų taisymas ir techninė priežiūra; sienų apmušimas; sienų tapetavimas; siurblių taisymas; skalbimas; skalbimas ir lyginimas; skalbimo mašinų nuoma; skėčių taisymas; spausdintuvų kasečių pildymas; spynų taisymas; statyba; statybos informacija; statybos įrenginių nuoma; statybos konsultacijos; statybų priežiūra; stogo dengimas; sudilusių ar iš dalies išardytų mašinų ir mechanizmų atnaujinimas; sudilusių ar iš dalies išardytų variklių atnaujinimas; šaldymo įrangos įtaisymas ir taisymas; šildymo įrangos įtaisymas ir taisymas; šlifavimas pemza; taisyklų informacija; telefonų įrengimas ir taisymas; tinkavimas; transporto priemonių akumuliatorių įkrovimas; transporto priemonių plovimas; transporto priemonių poliravimas; transporto priemonių sutepimas; transporto priemonių techninė priežiūra; transporto priemonių techninės priežiūros stotys (papildymas degalais ir remontas); transporto priemonių tepimas; transporto priemonių valymas; trukdžių slopinimas (elektriniuose aparatuose); uostų statyba; valymo mašinų nuoma; vandens užtvarų statyba (pylimai, bangolaužiai); vidaus ir išorės dažymas; virtuvės įrangos įtaisymas.

---

(111) **71971**
(151) 2015 09 28
(210) 2015 0045
(220) 2015 01 12
(181) 2025 01 12
(732) KAUNO LOPŠELIS-DARŽELIS „ŽELMENĖLIS“, V. Krėvės g. 95, LT-50367 Kaunas, LT
(540)



(531) 2.5, 5.5, 27.5, 29.1
(591) žalia, juoda.
(511)
41 švietimo paslaugos (ikimokyklinis ugdymas).

---

(111) **71972**
(151) 2015 09 28
(210) 2015 0714
(220) 2015 04 16
(181) 2025 04 16
(732) UAB „MĖSOS MEISTRAI“, Vilties g. 18-12, LT-42001 Rokiškis, LT
(540)



(531) 25.1, 26.4, 26.11, 27.1, 29.1
(591) balta, vyšninė, aukso.

(511)

29 ajvar (konservuotos paprikos); alavijai (žmonių maistui); albuminas (kulinarijos reikmėms); albumininis pienas; alginatai (kulinarijos reikmėms); alyvų aliejus (maistui); ančiuviai (žuvys); austrės (negyvos); baltymingasis pienas; bekoniena; buljonai; bulvių dribsniai; bulvių sklindžiai; bulvių traškučiai; cukruoti vaisiai; daržovių putėsiai; daržovių salotos; daržovių sriubų ruošiniai; daržovių sultys (maistui ruošti); datulės; dešros; dešros tešloje; dygliuotieji omarai (negyvi); drebučiai; džiovinti kokosų riešutai; džiovintos daržovės; gaivieji kiaušininiai kokteiliai; gyvuliniai riebalai (maistui); gyvulių kaulų smegenys (maistui); grietinė; grietinėlė (pieno produktas); grietininis kremas; holoturijos (negyvos); humusas (avinžirnių pasta); ikrai; imbierinė uogienė; jauniklių paukštiena; jogurtas; jūros dumblių ekstraktai (maistui); jūrų moliuskai (negyvi); kakavos sviestas; kefyras; kepenys; kepenų pastos; kepenų paštetas; kiauliena; kiaulienos gaminiai; kiaušiniai; kiaušinių baltymai; kiaušinių milteliai; kiaušinių tryniai; kimči (fermentuotos daržovės); kokosų aliejus; kokosų riebalai; kokosų sviestas; kompotai; konservuota mėsa; konservuota mėsa (skardinėse); konservuota žuvis; konservuota žuvis (skardinėse); konservuoti česnakai; konservuoti grybai; konservuoti lęšiukai; konservuoti svogūnai; konservuoti trumai (grybai); konservuoti vaisiai; konservuoti vaisiai (skardinėse); konservuoti žirneliai; konservuotos alyvos; konservuotos daržovės; konservuotos daržovės (skardinėse); konservuotos pupos; konservuotos sojų pupelės (maistui); kornišonai (jauni agurkėliai); kraujinė dešra; krevetėlės (negyvos); krevetės (negyvos); kroketai; kukurūzų aliejus; kumysas; kumpiai; lašišos; laukinių paukščių bei žvėrių mėsa (laukiniena); lecitinas (kulinarijos reikmėms); lydyti kiauliniai taukai; maistiniai riebalai; maistiniai žuvų klijai; margarinas; marmeladas; mėsa; mėsos drebučiai; mėsos ekstraktai; midijos (negyvos); moliuskai (negyvi); naminiai paukščiai (mėsos produktai); neriebūs bulvių traškučiai; obuolių tyrė; omarai (negyvi); palmių aliejus (maistui); palmių riešutų aliejus (maistui); paruošti riešutai; paruošti žemės riešutai; paruošti žuvų ikrai; paruoštos saulėgrąžų sėklos; paruoštos sėklos; pektinas (kulinarijos reikmėms); pienas; pieno fermentai (kulinarijos reikmėms); pieno gėrimai (pieno pagrindu); pieno išrūgos; pieno kokteiliai; pieno produktai; pieno raugas (sūriams gaminti); pikalilis (marinatas su pjaustytomis daržovėmis ir aštriais prieskoniais); pikuliai; plakta grietinėlė; pomidorų pasta; pomidorų piurė; pomidorų sultys (maistui ruošti); rapsų aliejus (maistui); rauginti kopūstai; razinos; riaženka (fermentuotas kaitintas pienas); riebalinės medžiagos (maistinių riebalų gamybai); riebūs sumuštinių mišiniai; rūgpienis; sardinės; saulėgrąžų aliejus (maistui); sėmenų aliejus (kulinarijos reikmėms); sezamų aliejus; sezamų sviestas; silkės; skrudinti jūros augalai; smulkinti migdolai; sojos pienas (pieno pakaitalas); sojų pupelių varškė; spanguolių padažai (kompotai); spiritu konservuoti vaisiai; sraigių kiaušinėliai (maistui); sriubos; sriubų koncentratai; sriubų ruošiniai; sūdyta žuvis; sūdyti mėsos produktai; sultiniai; sultinių koncentratai; sultinių ruošiniai; sūris; sutirštintas pienas; sviestas; šaldyti vaisiai; šilkaverpių lėliukės (žmonių maistui); šokoladinis sviestas; tunai; uogienės; vaisiniai užkandžiai; vaisių kompotai; vaisių minkštimas; vaisių salotos; vaisių traškučiai; vaisių želė; vaisių žievelės; valgomasis aliejus; valgomieji kaulų taukai; varškė; vėžiagyviai (negyvi); vėžiai (negyvi); virtos, keptos daržovės; žarnokai; želatina; žemės riešutų sviestas; žiedadulkės (paruoštos maistui); žuvies gaminiai; žuvys (negyvos); žuvų filė; žuvų miltai (žmonių maistui); žuvų putėsiai.

---

(111) **71973**

(151) 2015 09 28

(210) 2015 1038

(220) 2015 05 27

(181) 2025 05 27

(732) LIETUVOS IR VOKIETIJOS UAB „STILSAS“, Verdulių g.4, 5400 Šiauliai, LT

(740) Jurga Petniūnaitė, 51, AAA Law, J. Jasinskio g. 16 A, LT-03163 Vilnius, LT

(540)



(531) 3.4, 24.3

(511)

29 mėsa, paukštiena ir žvėriena; mėsos ekstraktai; konservuota, šaldyta, džiovinta, virta, sūdyta, vytinta, rūkyta ir kepta mėsa ir mėsos produktai; maistiniai aliejai ir riebalai; bekoniena; buljonai; dešros; dešros tešloje; dešrelės; gyvuliniai riebalai maistui; gyvulių kaulų smegenys maistui; jauniklių paukštiena; kepenys; kepenų pastos; kepenų paštetas; kiauliena; kiaulienos gaminiai; konservuota mėsa (skardinėse); kraujinė dešra; kumpiai; laukinių paukščių bei žvėrių mėsa (laukiniena); lecitinas (kulinarijos reikmėms); lydyti kiauliniai taukai; mėsos drebučiai; naminiai paukščiai (mėsos produktai); sriubos; sriubų koncentratai; sriubų ruošiniai;

sultiniai; sultinių koncentratai; sultinių ruošiniai; valgomieji kaulų taukai; žarnokai; želatina.

35 didmeninė ir mažmeninė prekyba mėsa, paukštiena ir žvėriena, mėsos ekstraktais, konservuota, šaldyta, džiovinta, virta, sūdyta, vytinta, rūkyta ir kepta mėsa ir mėsos produktais, maistiniais aliejais ir riebalais, bekoniena, buljonais, dešromis, dešromis tešloje, dešrelėmis, gyvuliniais riebalais maistui, gyvulių kaulų smegenimis maistui, jauniklių paukštiena, kepenimis, kepenų pastomis, kepenų paštetais, kiauliena, kiaulienos gaminiais, konservuota mėsa (skardinėse), kraujine dešra, kumpiais, laukinių paukščių bei žvėrių mėsa (laukiniena), lecitinu (kulinarijos reikmėms), lydytais kiauliniais taukais, mėsos drebučiais, naminiais paukščiais (mėsos produktai), sriubomis, sriubų koncentratais, sriubų ruošiniais, sultiniais, sultinių koncentratais, sultinių ruošiniais, valgomaisiais kaulų taukais, žarnokais, želatina.

---

(111) **71974**
(151) 2015 09 29
(210) 2015 1126
(220) 2004 05 01
(181) 2024 05 01
(732) ADVANCE MAGAZINE PUBLISHERS, INC, One Word Trade Center, New York, New York 10007, US
(740) Vytautas Dovydėnas, 1, V. Grybo g. 41-38, LT-10320 Vilnius, LT
(540)

TEEN VOGUE

(511)

3 valymo, poliravimo, šveitimo preparatai ir medžiagos; tualetiniai preparatai ir medžiagos (ne medicinos reikmėms); kosmetiniai preparatai ir medžiagos; kosmetika; grimas; lūpų dažai ir lūpų blizgiai; dantų pastos ir milteliai; kvepalai; parfumerija; odekolonas; tualetinis vanduo; eteriniai aliejai; aromaterapijos preparatai; dezodorantai (asmeniniai); tualetiniai preparatai (nuo prakaitavimo); įdegio ir apsaugos nuo saulės preparatai ir medžiagos; plaukų šalinimo preparatai (depiliatoriai) ir medžiagos; skutimosi kremas; skutimosi muilas; masažo aliejai; kosmetinė pudra; kremai ir losjonai (kosmetikos reikmėms); nagų lakas; nagų lako valikliai; muilas; šampūnai; skutimosi preparatai ir preparatai po skutimosi; odos, kūno, veido, akių, plaukų, dantų ir nagų priežiūros, kondicionavimo ir gražinimo preparatai ir medžiagos; vonių ir dušo preparatai; vonių aliejai ir druskos (ne medicinos reikmėms); talko milteliai (tualeto reikmenys); kosmetiniai drėkinamieji preparatai; kvapieji mišiniai (kvepalai); smilkalai; smilkalų lazdelės; patalpų aromatizavimo ir kvėpinimo ir preparatai; negydomieji aliejai ir kremai kūdikiams; negydomieji šluostukai kūdikiams; vata.

---

(111) **71975**
(151) 2015 09 29
(210) 2014 0873
(220) 2014 04 24
(181) 2024 04 24
(732) LIETUVOS GEOLOGIJOS TARNYBA PRIE APLINKOS MINISTERIJOS, S. Konarskio g. 35, LT-03123 Vilnius, LT
(540)

LIETUVOS GEOLOGIJOS TARNYBA

LITHUANIAN GEOLOGICAL SURVEY

(531) 3.11, 27.1, 29.1
(591) juoda, geltona, raudona, balta.
(511)

35 reklama; verslo vadyba; verslo tvarkyba; įstaigų veikla.

36 draudimas; finansinės operacijos; piniginės operacijos; nekilnojamojo turto operacijos.

41 švietimas; mokymas; pramogos; sportinė ir kultūrinė veikla.

42 mokslo ir technologijų paslaugos ir su tuo susiję tyrimai ir projektavimas; pramoninės analizės ir tyrimų paslaugos; kompiuterių programinės ir aparatinės įrangos projektavimas ir tobulinimas.

45 juridinės paslaugos; asmenų ir nuosavybės apsaugos paslaugos.

*(523)*LIETUVOS, LITHUANIAN

---

(111) **71976**
(151) 2015 09 29
(210) 2014 1572
(220) 2014 08 04
(181) 2024 08 04
(732) LIETUVOS RESPUBLIKOS SEIMO KANCELIARIJA, Gedimino pr. 53, LT-01109 Vilnius, LT

(540)



(531) 2.1, 26.2, 26.11, 29.1

(591) šviesiai pilka, geltona, žalia, raudona, juoda, balta.

(511)

16 adresavimo mašinos; adresavimo mašinų adresų plokštelės; adresų spaudai; afišos; akvarelės; akvarelės (vandeniniai dažai); albumai; almanachai; angliniai pieštukai; antpirščiai (raštinės reikmenys); antspaudai; antspaudai (spaudai); antspaudavimo (frankavimo) mašinos (įstaigų reikmėms); antspaudavimo mašinos (raštinės reikmėms); antspaudavimo plokštelės; antspaudų dėžutės; antspaudų laikikliai; antspaudų pagalvėlės; antspaudų stoveliai; aplankai (raštinės reikmenys); architektūriniai maketai; aritmetinės lentelės; atlasai; atspaudai (raižiniai); atspaudžiamieji paveikslėliai (dekalkomanija); audinio kalkė; augaliniai klijai (raštinės arba buities reikmėms); auksinės plunksnos; automatiniai pieštukai; automatiniai plunksnakočiai (parkeriai); bilietai; biologiniai bandiniai tyrimams mikroskopu (mokymo medžiaga); biuvarai; blankai (spausdinti); bloknotai (raštinės reikmenys); braižikliai; braižiklinės; braižybiniai smeigtukai; braižymo įrankiai; braižymo kampainiai; braižymo lekalai; braižymo lentos; braižymo liniuotės; braižymo, piešimo reikmenys; brėžiniai; brošiūros; bukletai; butelių pakuotės (kartoninės arba popierinės); butelių tara (kartoninė arba popierinė); celofano lakštai (vyniojimui); chromolitografijos; cigarų žiedai; čekių knygelių laikikliai; dailininkų akvarelinių (vandeninių) dažų ruošimo lėkštelės; dailininkų akvarelinių dažų ruošimo indeliai; dainų rinkiniai (knygutės); dauginimo aparatai; dauginimo aparatų dažų plokštelės; dažymo lakštai (dauginimo mašinoms); dažymo voleliai; dažomosios (kopijavimo) juostos; dažų dėžutės (mokyklos reikmenys); dažų padėklai; dažų teptukai; dekalkomanijos; dėžutės (kartoninės arba popierinės); diagramos; dokumentų laikikliai (raštinės reikmenys); dokumentų laminatoriai įstaigų reikmėms; dokumentų segtuvai (raštinės reikmenys); drabužių iškarpos; drėgmę reguliuojantieji popieriaus arba plastiko lapai (maisto produktų pakavimui); elektrinės arba ne elektrinės pieštukų drožimo mašinėlės; elektrinės arba ne elektrinės rašomosios mašinėlės; elektriniai arba ne elektriniai pieštukų drožtukai; elektrokardiogramų popierius; emblemos (popieriniai atspaudai); estampai; etikečių tvirtinimo rankiniai įtaisai; etiketės (ne tekstilinės); filtravimo medžiagos (popierius); filtravimo popierius; formelės molio dirbiniams (dailininkų reikmenys); formelės molio dirbiniams (dailininkų reikmenys); fotografijų padėklai (stovai); fotograviūros; fotonuotraukos (spausdintos); fotonuotraukų tvirtinimo įtaisai; galvanostereotipai; gaubliai; gėlių vazonų popieriniai dangteliai; geografijos žemėlapiai; glitimas (klijai) (raštinės arba buities reikmėms); grafinė spausdintinė medžiaga; grafinės reprodukcijos; grafiniai vaizdai; grandikliai (kanceliarijos reikmėms); grifelinės lentos; grifeliniai pieštukai; guminės juostos (raštinės reikmėms); guminiai trintukai; gumuotas audinys (raštinės reikmėms); gumuotos juostos (raštinės reikmenys); hektografai; higieninis popierius; histologiniai preparatai (mokymo reikmėms); informacinės kortelės (raštinės reikmenys); informaciniai biuleteniai; informacinių skydų žymekliai, ne elektroniniai; iškarpų albumai; įdėtinių lapų segtuvai; jūriniai žemėlapiai; kalendoriai; kalkė (popierius kopijoms daryti); kalkės kopijos; kampainės braižymo liniuotės (reišinos); kartonas; kartono gaminiai; kartono tūtos; kartotekos (raštinės reikmenys); katalogai; kataloginių kortelių skirtukai; keturkampės braižymo liniuotės; kietasis antspaudų lakas; klasės lentos; klijai (raštinės arba buities reikmėms); klišės (poligrafija); knygos; knygų įrišimo audiniai; knygų įrišimo įtaisai ir mašinos (kontoros įranga); knygų įrišimo medžiagos; knygų įrišimo siūlai, virvutės; knygų juostelės; knygų priešlapiai; knygų viršeliai; knygų viršelių audinys; knygų viršelių medžiagos; kolekcinės kortos (išskyrus žaidimų); komiksai; kompiuterių spausdintuvų dažajuostės; kopijavimo adatos (braižymo reikmėms); kopijavimo juostelių ritės; kopijavimo popierius (raštinės reikmenys); kortelės (kataloginės, registracinės); kortos; krakmolo pasta (klijai) (raštinės arba buities reikmėms); kreditinių kortelių įspausdinimo įtaisai, ne elektriniai; kreida (litografijai); kreidos laikikliai; ksuano popierius (kinų tapybai ir kaligrafijai); kūginiai popieriniai krepšeliai; kvitų knygelės; laikraščiai; laiškų padėklai; lipdukai (raštinės reikmenys); lipniosios juostelės (raštinės arba buities reikmėms); lipniosios juostelės (raštinės arba buities reikmėms); lipniosios juostos (raštinės arba buities reikmėms); lipniosios medžiagos (klijai) (raštinės arba buities reikmėms); lipniosios plastikinės tąsiosios plėvelės (kroviniams ant padėklų apdengti); lipnių paviršių drėkintuvai (kontoros reikmenys); lipniųjų juostų laikikliai (raštinės reikmenys); literos (tipografiniai šriftai); litografijos; litografiniai akmenys; litografiniai meno dirbiniai; marmuro imitacijos šukos; medienos masės kartonas (raštinės reikmenys); medienos masės popierius; mikrobanginio valgių gaminimo maišeliai; mimeografai; modeliavimo medžiagos; modeliavimo molis; modeliavimo pasta; modeliavimo vaškas (ne odontologijos reikmėms); mokykliniai raštinės reikmenys; mokymo medžiaga (išskyrus aparatūrą); molbertai; muzikiniai atvirukai; neapdirbti plastikai;

nešiojamieji spaudmenų rinkiniai (raštinės reikmenys); numeravimo aparatai; ofortai (raižiniai); oleografijos; pakavimo medžiagos (iš krakmolo); pakavimo popierius; paletės; pantografai (braižymo įtaisai); papjė mašė; papjė mašė statulėlės; pastelės (kreidelės); pastos (raštinės ar buities reikmėms); pastos (raštinės reikmėms); pasų laikikliai; pašto atvirukai; pašto korespondencijos frankavimo mašinos (įstaigų reikmėms); pašto ženklai; paveikslai; paveikslai (su rėmais ar be jų); penalai; pergamentinis popierius; periodiniai leidiniai; piešimo, braižymo bloknotai; pieštukai; pieštukų koteliai; pieštukų šerdelės; pinigų rūšiavimo ir skaičiavimo padėklai; pinigų sąvaržėlės; planai; plastikinė pakavimo tara su oro burbuliukais; plastikinės plėvelės (vyniojimui); plastikiniai arba popieriniai šiukšlių maišai; plieninės literos; plieninės plunksnos (rašomosios); plombos (spaudai); plonkartonio skrybėlių dėžutės; plunksnakočiai; plunksnakočių ir pieštukų stoveliai; plunksnakočių spaustukai; plunksnos (raštinės reikmenys); popieriaus aplankai; popieriaus lakštai (raštinės reikmėms); popieriaus lankstymo įtaisai (raštinės reikmenys); popieriaus pjaustymo įtaisai (raštinės reikmenys); popieriaus sąvaržėlės; popieriaus segtukai; popieriaus segtuvai; popieriaus servetėlės; popieriaus smulkintuvai (raštinės reikmėms); popierinė grietinėlės tara; popierinė kalkė; popierinės ar kartoninės iškabos; popierinės juostelės; popierinės juostos ir kortos (kompiuterių programoms rašyti); popierinės nosinės; popierinės servetėlės (grimui valytis); popierinės servetėlės (veidui šluostytis); popierinės servetėlės grimui valyti; popierinės staltiesės; popierinės vėliavėlės; popieriniai ar kartoniniai plakatai; popieriniai arba plastikiniai pakavimo maišeliai; popieriniai indų padėklai; popieriniai kaspinai; popieriniai kavos filtrai; popieriniai paklotai; popieriniai rankšluosčiai; popieriniai seilinukai; popieriniai stalčių įklotai (prikvėpinti arba ne); popieriniai stalo apdangalai; popieriniai stalo padėklai; popierius; portretai; prespapjė; prospektai; puslapių laikikliai; radiogramų popierius; raižiniai; raižymo adatos; raižymo plokštės; rankogaliai (rašymo reikmenims įdėti); rankų atramos (dailininkams); rašalas; rašalinės (įtaisai); rašalinės pagalvėlės; rašalo indai; rašalo lazdelės; rašikliai; raškliniės; raškliių dėžutės; raškliių komplektai; rašymo ir piešimo sąsiuviniai; rašymo reikmeninės (raštinės reikmenys); rašymo šepetėliai; rašysenos pavyzdžiai; rašomasis popierius; rašomieji reikmenys; rašomoji kreida; rašomosios lentelės su spaustuku; rašomosios plunksnos; rašomųjų lentų kempinės; rašomųjų mašinėlių juostelės; rašomųjų mašinėlių klavišai; rašomųjų mašinėlių velenėliai; rašomųjų plunksnų šluostukai; rašomųjų stalų patiesalai; raštinės prekės; raštinės reikmenys (išskyrus baldus); raštinės reikmenų spintelės; raštinės skylmušos (perforatoriai); registravimo knygos (žurnalai); regletės (poligrafija); rinkimo lentos (poligrafija); rinkimo stalai (poligrafija); rodyklės; rožančiai (rožiniai); sankabėlės (raštinės reikmėms); sankabėlių segikliai (raštinės reikmenys); savirašių aparatų popierius; sąvaržėlės (raštinės reikmenys); servetėlės (alaus bokalams); sidabrinis popierius; siuvėjų kreida; siuvinėjamų piešinių pavyzdžiai; skaičiavimo lentelės; skaičių literos; skelbimų skydai (popieriniai arba kartoniniai); skylmušos (raštinės reikmenys); skrajutės; skriestuvai; smeigtukai (raštinės reikmenys); spaudai (antspaudai); spaudiniai; spausdinimo įrenginių dangos (ne iš tekstilės); spausdintiniai leidiniai; spausdintiniai tvarkaraščiai; steatitas (siuvėjų kreida); sugeriamojo popieriaus ar plastiko lapai (maisto produktų pakavimui); suknelių iškarpos; sveikinimo atvirukai; šriftai (skaitmenys ir raidės); šriftas (poligrafija); šviečiantis popierius; taisomasis rašalas (heliografija); taisomieji skysčiai (raštinės reikmenys); taisomosios juostelės (raštinės reikmenys); tapytojų teptukai; tapomoji drobė; trafaretai; trafaretai (raštinės reikmenys); trafaretų dėžutės; transparantai (raštinės reikmenys); trintukai; trynimo šablonai; tualetinis popierius; tušas; tušinukų šerdelės; užlankai (knygų įrišimui); užrašų knygutės; vadovėliai; vaškinis popierius; vilgytuvai (kontoros reikmenys); vinječių gaminimo įrenginiai; viršeliai (raštinės reikmenys); viskozės lakštai pakuotėms; vyniojamasis popierius; vokai (raštinės reikmenys); vokų antspaudavimo įtaisai (raštinės reikmenys); žakardo audimo staklių perforacinės kortos; žinynai; žymėjimo kreida; žymekliai (komposteriai); žymikliai (raštinės reikmenys); žurnalai (periodiniai leidiniai); žuvų klijai (raštinės arba buities reikmėms).

35 algalapių parengimas; artistų verslo vadyba; biuro mašinų ir įrengimų nuoma; buhalterinė apskaita; dokumentų dauginimas; duomenų paieška kompiuterių rinkmenose (kitiems); ekonominis prognozavimas; fotokopijavimas; fotokopijavimo mašinų nuoma; importo ir eksporto agentūros; informacijos rinkimas kompiuterinėse duomenų bazėse; informacijos sisteminimas kompiuterinėse duomenų bazėse; kainų palyginimo paslaugos; komercijos ar pramonės vadybos pagalba; komercinė informacija ir patarimai vartotojams (konsultacijų teikimas); komercinės informacijos agentūros; komercinės ir verslo kontaktų informacijos teikimas; komercinio tarpininkavimo paslaugos; kompiuterinių duomenų bazių duomenų atnaujinimas ir priežiūra; kompiuterizuotas rinkmenų (bylų) tvarkymas; laikraščių užsakymas (kitiems); laisvai samdomų paslaugų teikėjų verslo vadyba; madų šou rengimas pardavimo skatinimo reikmėms; maketavimo paslaugos reklamos tikslams; mažmeninė ir didmeninė prekyba farmacijos, veterinarijos ir higienos preparatais bei medicinos reikmenimis; modelių paslaugos (reklamos reikmėms ar pardavimui skatinti); mokesčių apskaičiavimas; mugių rengimas (komercijos ar reklamos reikmėms); naujienų apžvalgų paslaugos; nuomonių tyrimas; paieškos sistemos optimizavimas; pardavimas aukcione; pardavimo stendų nuoma; parduotuvių vitrinų puošimas (tvarkymas); parodų rengimas (komercijos ar reklamos reikmėms); paslaugų nuoma (verslo pagalba); pavyzdžių platinimas;

personalo komplektavimas; personalo vadybos konsultacijos; pranešimų užrašymas (įstaigų veikla); prekių pardavimo skatinimas (kitiems); prekių pateikimas žiniasklaidoje pardavimo reikmėms; prekių rodymas; prekių užsakymų administracinis tvarkymas; prekybos sandorių derybos ir susitarimai (tretiesiems asmenims); psichologinis testavimas personalo parinkimo reikmėms; radijo reklama; reklama; reklama „mokėk už paspaudimą“; reklama paštu; reklaminės medžiagos nuoma; reklaminės medžiagos tobulinimas; reklaminių filmų gamyba; reklaminių skelbimų platinimas; reklaminių tekstų rašymas; reklaminių tekstų skelbimas; reklamos agentūros; reklamos laiko nuoma žiniasklaidoje; reklamos pristatymas paštu; reklamos vietų nuoma; rėmėjų paieška; rinkodara; rinkos nagrinėjimas; rinkotyra; samdos agentūros; savikainos analizė; sąskaitų būklės apyskaitų sudarymas; sąskaitų-faktūrų išrašymas; sekretoriavimas; skelbimų klijavimas; smulkių prekių pardavimo automatų nuoma; spausdinimas (mašinėle); statistinių duomenų rinkimas; statybų verslo projektų vadyba; stenografavimas; svetainės duomenų srauto optimizavimas; tekstų dorojimas; telefoniniai atsakymai (kai abonentas nepasiekiamas); telekomunikacinių paslaugų užsakymas (kitiems); telerinkodaros paslaugos; televizijos reklama; tiekimo paslaugos kitiems (prekių ir paslaugų pirkimas kitiems verslams); trečiųjų asmenų prekių ir paslaugų licencijavimo komercinis administravimas; verslo auditas; verslo efektyvumo (veiksmingumo) specialistų paslaugos; verslo informacija; verslo informacijos teikimas visuotinio kompiuterių tinklo svetainėse; verslo nagrinėjimas; verslo operacijų įvertinimas; verslo organizavimo konsultacijos; verslo patikrinimai; verslo perkėlimo paslaugos; verslo specialistų konsultacijos; verslo tyrimai; verslo vadyba (sportininkams); verslo vadybos ir organizavimo konsultacijos; verslo vadybos konsultacijos; verslo vadybos pagalba; verslo vadybos patarėjų paslaugos; viešas reklamavimas; viešasis elektroninis reklamavimas kompiuterių tinkle; viešbučių verslo vadyba; visuomenės informavimas.

41 akademijos (mokymas); atrakcionų parkai; abonementinės bibliotekos; aprūpinimas sporto reikmenimis; asmeninių trenerių paslaugos (kūno rengybos treniruotės); bilietų agentūrų paslaugos (pramogos); cirkai; dekoracijų nuoma; diskotekų paslaugos; diskotekų vedėjų paslaugos; egzaminavimas; elektroninė darbalaukinė leidyba; elektroninių knygų ir žurnalų tiesioginis publikavimas; elektroninių publikacijų tiesioginis pateikimas per kompiuterių tinklą (ne parsisiunčiamųjų); estrados artistų paslaugos; filmų kūrimas (išskyrus reklaminius); fizinis lavinimas; fotografavimas; fotoreportažų rengimas; garso aparatūros nuoma; garso įrašų montavimas; garso įrašų nuoma; gestų kalbos vertimas; gimnastikos mokymas; gyvūnų dresavimas; golfo paslaugos; grožio konkursų rengimas; informacija apie poilsio ir pramogų renginius; instruktavimas; internatinės mokyklos; įrašų studijų paslaugos; kaligrafijos paslaugos; karaokės paslaugų parūpinimas; kasetinių vaizdo magnetofonų nuoma; kilnojamosios bibliotekos; kinematografijos reikmenų ir kino projektorių nuoma; kino filmų demonstravimas; kino filmų nuoma; kino juostų nuoma; kino studijos; klubų paslaugos (pramogos ar švietimas); knygų leidyba; kolokviumų rengimas ir vedimas; koncertų rengimas ir vedimas; konferencijų rengimas ir vedimas; kongresų rengimas ir vedimas; kultūros ar mokomųjų parodų rengimas; kūno rengybos treniruočių vedimas; lošimai; lošimo namų (kazino) paslaugos; loterijų rengimas; madų šou rengimas (pramogų reikmėms); mikrofilmavimas; miuzikholai; modelių parinkimas dailininkams; mokyklų paslaugos (švietimas); mokymas; mokymas (mažos grupės ar vieno asmens); muziejų aprūpinimas eksponavimo reikmenimis; muzikos komponavimo paslaugos; muzikos kūrimas; naktiniai klubai; ne reklaminių tekstų rašymas; neakivaizdinis mokymas; orkestrų paslaugos; pasilinksminimai; pobūvių rengimas; poilsio ir pramogų vietų paslaugos; poilsio stovyklų paslaugos (pramoginių); povandeninio plaukiojimo reikmenų nuoma; praktinis mokymas (parodomasis); pramoginių ar mokomųjų konkursų rengimas; pramoginių rodinių (šou) kūrimas; pramoginių rodinių (šou) rengimas; pramogos; pramogų informacija; pramogų paviljonų paslaugos; profesijos pasirinkimo konsultacijos; profesinis mokymas ir rengimas; profesinis perkvalifikavimas; radijo ir televizijos imtuvų nuoma; radijo ir televizijos programų rengimas; radijo pramoginės laidos; religinis švietimas; reporterių paslaugos; scenaristų paslaugos; seminarų rengimas ir vedimas; simpoziumų rengimas ir vedimas; sporto aikščių nuoma; sporto įrenginių nuoma (išskyrus transporto priemones); sporto stovyklų paslaugos; sporto varžybų tvarkaraščių sudarymas; sporto varžybų rengimas; stadionų įrenginių nuoma; subtitravimas; sveikatos klubų paslaugos (sveikatinimas ir kūno rengybos treniruotės); šokių vakarų rengimas; švietimo informacija; švietimo paslaugos; teatro ar televizijos studijų apšvietimo priemonių nuoma; teatro dekoracijų nuoma; teatro spektakliai; tekstų maketavimo paslaugos (ne reklaminių tekstų); tekstų skelbimas (išskyrus reklaminius); televizijos pramoginės laidos; teniso kortų nuoma; tiesioginis muzikos pateikimas per kompiuterių tinklą (ne parsisiunčiamosios); tiesioginis vaizdo įrašų pateikimas per kompiuterių tinklą (ne parsisiunčiamųjų); tiesioginių laidų rengimas; ugdomasis vadovavimas (mokymas); vaikų darželiai; vaizdajuosčių (videokasečių) nuoma; vaizdajuosčių įrašymas; vaizdajuosčių redagavimas; vaizdo filmų demonstravimas; vertėjų žodžiu paslaugos; vertimai; videokamerų nuoma; vietų užsakymas spektakliams; zoologijos sodų paslaugos; žaidimų įrangos nuoma; žaidimų paslaugos, teikiamos tiesiogiai per kompiuterių tinklą; žaislų nuoma.

(523) LIETUVOS

(111) **71977**
(151) 2015 09 29
(210) 2014 1824
(220) 2014 09 12
(181) 2024 09 12
(732) UAB „TERMOSKYDAS', Adutiškio g. 3-3, LT-02112 Vilnius, LT
(540)



(531) 26.3, 26.4, 26.4, 29.1
(591) geltona, šviesiai pilka, šviesiai ruda, juoda, balta.
(511)
17 termoizoliacinės pastatų apdailos plokštės.
37 statyba; pastatų sandarinimas; pastatų izoliavimas; pastatų apdaila; pastatų atnaujinimas ir remontas.

---

(111) **71978**
(151) 2015 09 29
(210) 2014 1833
(220) 2014 09 15
(181) 2024 09 15
(732) UAB „INDEX BUSINESS GROUP", Vilniaus g. 25, LT-01402 Vilnius, LT
(540)

IndEx

(511)
1 acetanhidridas (acto rūgšties anhidridas); acetatai (cheminės medžiagos); acetilceliuliozė (neapdorota); acetilenas; acetileno tetrachloridas; acetonas; acto rūgštis; aerozolių dujos; afišų klijai; agarai; akmens druska; akrilinės dervos (neapdorotos); aktinis; aktyvintosios anglys; akumuliatorių tirpalai nuo putojimo; alaus konservantai; alaus skaidrinimo ir konservavimo medžiagos; alavo dichloridas; albuminas (gyvūninė arba augalinė žaliava); albumino popierius; aldehidai; alginatai (maisto pramonei); alginatai (pramonės reikmėms); aliejai (maisto konservavimo); aliejai (odų dirbimo); aliejai (odų rauginimo); aliejinis cementas (glaistas); aliejų atskyrimo chemikalai; aliejų dispergatoriai; aliejų gryninimo chemikalai; aliejų skaidrinimo chemikalai; aliejų sugėrimo sintetinės medžiagos; aliuminio acetatas; aliuminio alūnas; aliuminio chloridas; aliuminio hidroksidas; aliuminio jodidas; aliuminio oksidas; aliuminio silikatas; alkaloidai; alkoholis; alūnas; americis; amoniakas (bevandenis); amoniakas (lakusis šarmas) (pramonės reikmėms); amoniakas; amoniakatai; amonio aldehidas; amonio alūnas; amonio chloridas; amonio druskos; amonio hidroksidas; angliavandeniai; anglies disulfidas; anglies rūgštis; anglies tetrachloridas; anglis; anglis (filtrų); anglių skalsinimo preparatai; anhidridai (rūgščių anhidridai); antifrizai; antiinkrustantai (medžiagos nuo apnašų); antistatikai (ne buities reikmėms); antranilo rūgštis; apdailos ir gruntavimo glitas (šlichtas); apnašų šalinimo preparatai; apnašų šalinimo preparatai (ne buities reikmėms); apretai (tekstilės); apsauginės suvirinimo dujos; argonas; arsenas; arsenito rūgštis; astatas; atklijavimo ir atskyrimo preparatai; atklijavimo medžiagos (cheminiai krakmolo skystinimo preparatai); atklijavimo preparatai; atominių reaktorių kuras; atsparumą ugniai suteikiantys preparatai; audinių įmirkymo (impregnavimo) chemikalai; audinių nelaidumo vandeniui chemikalai; audinių ryškinimo chemikalai; augalų augimo reguliavimo preparatai; aukso druskos; automobilių kėbulų glaistai; avalynės klijai; azotas; azoto trąšos; bakteriniai preparatai (ne medicinos ir veterinarijos reikmėms); bakteriologiniai acetifikavimo preparatai; bakteriologiniai preparatai (ne medicinos ir veterinarijos reikmėms); balinančiosios žemės (tekstilės pramonei); baltymai (žaliava); bario junginiai; bario oksidas; bario sulfatas; baris; baritai; barito popierius; baterijų tirpalai nuo putojimo; bazės (cheminiai preparatai); bėgančias kojinių akis sulaikančios medžiagos; bentonitas; benzeno dariniai; benzeno eilės rūgštys; benzoinė rūgštis; berklis; betono konservantai (išskyrus dažus ir aliejus); betono putinimo cheminės medžiagos; betono rišamosios medžiagos; biocheminiai katalizatoriai; biologiniai preparatai (ne medicinos ir veterinarijos reikmėms); biologinių audinių kultūros (ne medicinos ar veterinarijos reikmėms); bismutas; bismuto baltasis (chemijos reikmėms); bismuto bazinis galatas; blyksčių lempų preparatai; blukinimo preparatai (blukikliai) (pramonės reikmėms); boksitai; boraksas (borato rūgštys); boro rūgštis (pramonės reikmėms); branduolinių reaktorių lėtikliai; bromas (chemijos reikmėms); bulvių krakmolas (pramonės reikmėms); celiuliozė; celiuliozės dariniai (cheminės medžiagos); celiuliozės esteriai (pramonės reikmėms); celiuliozės eteriai (pramonės reikmėms); cemento atsparumo vandeniui chemikalai (išskyrus dažus); cemento konservantai (išskyrus dažus ir aliejus); ceris; cezis; chemikalai nuo audinių dėmėjimosi; cheminės laboratorinės analizės medžiagos (ne medicinos ar veterinarijos reikmėms); cheminės medžiagos (pramonės reikmėms); cheminės medžiagos miškų ūkiui (išskyrus fungicidus, herbicidus, insekticidus ir parazitų naikinimo preparatus); cheminės medžiagos nuo kondensacijos; cheminės medžiagos žemės ūkiui (išskyrus fungicidus, herbicidus, insekticidus ir parazitų naikinimo preparatus); cheminiai aliejų priedai;

cheminiai kondensaciniai preparatai; cheminiai preparatai mokslo reikmėms (ne medicinos ar veterinarijos reikmėms); cheminiai preparatai nuo dulsvėjimo (langų stiklams); cheminiai preparatai nuo kviečių ligų (kūlių); cheminiai preparatai nuo pelėsių; cheminiai preparatai nuo vynmedžių ligų; cheminiai reagentai (ne medicinos ar veterinarijos reikmėms); cheminiai tvirtikliai (gumos); cheminiai tvirtikliai (popieriaus); chirurginių tvarsčių lipniosios medžiagos; chloras; chloratai; chloridai; chlorido rūgštis (druskos rūgštis); chlorkalkės; cholio rūgštis; chromatai; chromato rūgštis; chrominės druskos; chromo alūnas; chromo druskos; chromo oksidas; cianidai; ciano druskos (cianidai); cianotipijos tirpalai; cimenas; cinkavimo preparatai; cinkavimo tirpalai; cirkonio dioksidas; citrinų rūgštis (pramonės reikmėms); dalieji cheminiai elementai; daliosios medžiagos (branduolinei energijai gauti); daržovių dygimo lėtikliai; dažų gamybos cheminiai preparatai; defoliantai; deguonis; dehidratacijos preparatai (pramonės reikmėms); dekstrinas (glitas); detergentai (gamybos reikmėms); diagnostiniai preparatai (ne medicinos ar veterinarijos reikmėms); diastazė (amilazė) (pramonės reikmėms); diatomitas; diatomitas (kizelgūras); diazotipinis popierius; diazoto monoksidas; dietileteris; dimetileteris (metilo eteris); dirbtiniai saldikliai (cheminiai preparatai); dirvožemio tręšimo preparatai; dirvožemis; dirvožemis (augalams); disprozis; distiliuotas vanduo; ditionitai; dolomitas (pramonės reikmėms); drėkinimo (vilgymo) preparatai (balinimo reikmėms); drėkinimo (vilgymo) preparatai (dažymo reikmėms); drėkinimo (vilgymo) preparatai (tekstilės pramonės reikmėms); drumstikliai (emalio ar stiklo); druska (nevalyta); druskos (galvaninių elementų); druskos (pramonės reikmėms); druskos (cheminiai junginiai); druskos (trąšos); druskos rūgštis (vandenilio chlorido rūgštis); dujų valymo preparatai; dūmtraukių valikliai (cheminės medžiagos); durpės (trąša); durpių puodeliai (daržininkystės reikmėms); elektroforeziniai geliai (ne medicinos ir ne veterinarijos reikmėms); emalių dažymo cheminės medžiagos; emalių drumstikliai; emalių gamybos cheminiai preparatai (išskyrus pigmentus); emulsikliai; epoksidinės dervos (neapdorotos); erbis; ėsdinimo preparatai (metalų); esteriai; etanas; eteriai; etilo alkoholis; etilo eteris; europis; farmacijos preparatų konservantai; fenolis (pramonės reikmėms); fermentai (chemijos reikmėms); fermentai (maisto pramonei); fermentai (pramonės reikmėms); fermentų preparatai (maisto pramonei); fermentų preparatai (pramonės reikmėms); fermis; ferocianidai; ferotipinės fotografinės plokštelės; fiksavimo tirpalai (fotografijai); fiksažas (fotografijai); filtravimo medžiagos (augalinės); filtravimo medžiagos (cheminiai preparatai); filtravimo medžiagos (mineralinės); filtravimo medžiagos (neapdoroti plastikai); filtravimo preparatai (gėrimų pramonei); filtravimo terpės (susmulkintos keraminės medžiagos); flokuliantai; fluoras; fluoro junginiai; fosfatai (trąšos); fosfato rūgštys; fosfolipidai; fosforas; fotografijos cheminiai preparatai; fotografijos redukavimo reagentai; fotografinės emulsijos; fotografinės plokštelės (jautrios šviesai); fotografiniai jautrikliai (sensibilizatoriai); fotografiniai ryškalai; fotografinis popierius; fotometrinis popierius; francis; fungicidų cheminiai priedai; gadolinis; gailusis šarmas; galato rūgštis (rašalui gaminti); galis; galvaninių baterijų druskos; gambyras; geležies druskos; gėlių konservantai; geteriai (chemiškai aktyvios medžiagos); gyvsidabrio druskos; gyvsidabrio oksidas; gyvsidabris; gyvulinės anglys; gyvūninės anglys; gyvūniniai baltymai (žaliava); gyvūninių anglių preparatai; gliceridai; glicerolis (pramonės reikmėms); glikolio eteris; glikolis; glitavimo preparatai; glitimas (maisto pramonei); glitimas (ne kanceliarijos arba buities reikmėms); glitimas (pramonės reikmėms); gliukozė (maisto pramonei); gliukozė (pramonės reikmėms); gliukozidai; glotniojo apdirbimo preparatai (plieno gamybai); grafitas (pramonės reikmėms); gramofono plokštelių atnaujinimo preparatai; gramofono plokštelių gaminimo mišiniai; granuliuotas molis augalų auginimui hidroponiniu būdu (substratas); gręžimo skiediniai; gręžimo skiedinių cheminiai priedai; gryninimo (valymo) preparatai; guanas; gumiarabikas (pramonės reikmėms); gurjono balzamas (lakams gaminti); helis; hidratai; hidraulinių sistemų skysčiai; hidrazinas; hidrochloratai; hidroponinės augalų terpės (žemės ūkio reikmėms); holmis; humusas (puvenos); humusas (puvenos) mulčiavimui; indikatorinis popierius (cheminis); indikatorinis popierius (ne medicinos ar veterinarijos reikmėms); insekticidų cheminiai priedai; iterbis; itris; izotopai (pramonės reikmėms); jautrintasis (sensibilizuotasis) fotografinis audinys; jautrintasis (sensibilizuotasis) popierius; jautrintosios (sensibilizuotosios) fotografinės plokštelės; jautrintosios (sensibilizuotosios) juostos (neeksponuotos); jautrintosios (sensibilizuotosios) plokštės (ofsetinei spaudai); jautrintosios kino juostos (neeksponuotos); javų apdorojimo šalutiniai produktai (pramonės reikmėms) ; jodas (chemijos reikmėms); jodas (pramonės reikmėms); jodato rūgštis; joduotieji baltymai; joduotosios druskos; jonitai (chemikalai); jūros dumbliai (trąša); jūros vanduo (pramonės reikmėms); kailių apretai (išskyrus aliejus); kailių išdirbimo preparatai; kainitas; kalcinuotoji soda; kalcio acetatas; kalcio cianamidas (trąša); kalcio druskos; kalcio karbidas; kalcio karbonatas; kalifornis; kalio bichromatas; kalio dioksalatas; kalio šarmas; kalis; kamieninės ląstelės (ne medicinos ar veterinarijos reikmėms); kamparas (pramonės reikmėms); kaolinas; kaolininis molis; karbidas; karbiurizatoriai (metalurgijos reikmėms); karbolineumas (augalų apsaugai); karbonatai; katalizatoriai; katechu; kaučiuko konservantai; kaulų anglys; kaustikas (pramonės reikmėms); kaustinė soda (natrio hidroksidas) (pramonės reikmėms); kazeinas (maisto pramonei); kazeinas (pramonės reikmėms); keramikos glazūros; ketonai; kiuris; klijai (pramonės reikmėms); klijai (augaliniai) (ne raštinės ar buities reikmėms); klijai paukščiams gaudyti; klijai sudužusiems daiktams klijuoti; klijų šalinimo preparatai; klinčių kietikliai; kobalto oksidas (pramonės reikmėms); kolodijus; kompostas; konservavimo druska (ne maisto produktams);

koroziniai preparatai; krakmolas (pramonės reikmėms); krakmolo glitas (šlichtas, cheminiai preparatai); krakmolo kleisteris (klijai) (ne kanceliarijos ar buities reikmėms); krakmolo skystinimo chemikalai (atklijavimo medžiagos); kraujo anglys; kreozotas (chemijos reikmėms); kriogenų preparatai; kriptonas; krotono aldehidas; ksenonas; kuro skalsinimo preparatai; kvebrachas (pramonės reikmėms); laboratorinės analizės preparatai (ne medicinos ar veterinarijos reikmėms); lakmuso popierius; lako pašalinimo medžiagos; laktozė (maisto pramonei); laktozė (pramonės reikmėms); laktozė (žaliava); lakų tirpikliai; langų glaistas; lantanas; lecitinas (maisto pramonei); lecitinas (pramonės reikmėms); lecitinas (žaliava); lempų suodžiai (pramonės reikmėms); lengvųjų automobilių kėbulų glaistai; ličio oksidas; liejimo formų gaminimo mišiniai; liejimo formų rišamosios medžiagos; liejinių atskyrimo preparatai; liejinių formavimo preparatai; liejinių formavimo smėlis; lipniosios medžiagos (pramonės reikmėms); litavimo chemikalai; litavimo fliusai; litavimo kietaisiais lydmetaliais fliusai; litavimo kietaisiais lydmetaliais preparatai; litis; magnetinis skystis (pramonės reikmėms); magnezitas; magnio chloridas; magnio karbonatas; maisto produktų konservavimo cheminės medžiagos; manganatai; mangano dioksidas; mangrovės žievės (pramonės reikmėms); medienos masė; medžio actas (piroligninė rūgštis); medžio spiritas (metanolis); medžio spirito distiliacijos produktai; medžių aprišimo lipnieji preparatai; medžių plyšių glaistai (miškininkystės reikmėms); medžių skiepijimo lipnieji preparatai; medžių skiepijimo vaškas; mėsos minkštikliai (pramonės reikmėms); mėsos rūkymo cheminiai preparatai; metaloidai; metalų atkaitinimo preparatai; metalų atleidimo preparatai; metalų dažymo druskos; metalų grūdinimo preparatai; metalų legiravimo cheminiai preparatai; metanas; metilbenzenas; mikroelementų cheminiai preparatai (augalams); mikroorganizmų kultūros (ne medicinos ir veterinarijos reikmėms); mikroorganizmų preparatai (ne medicinos ir veterinarijos reikmėms); miltai (pramonės reikmėms); minkštikliai (pramonės reikmėms); muilas (metalinis) (pramonės reikmėms); mūro apsauginės medžiagos (išskyrus dažus ir aliejus); mūro apsaugos nuo drėgmės preparatai (išskyrus dažus); naftalenas; naftos dispergatoriai; natrio bichromatas; natrio druskos (cheminiai junginiai); natrio hidrokarbonatas (chemijos reikmėms); natrio hipochloritas; natrio perboratas; natris; neodimis; neonas; neorganinės rūgštys; neptūnis; nitratai; nitratinis popierius; nitrato rūgštis (azoto rūgštis); nuodingųjų dujų neutralizavimo preparatai; odų apdailos chemikalai; odų atnaujinimo chemikalai; odų dervos (mastikos); odų išdirbimo preparatai; odų įmirkymo (impregnavimo) chemikalai; odų klijai; odų minkštikliai; odų nelaidumo vandeniui chemikalai; odų ruošimo aliejai; oksalatai; oksalo (rūgštynių) rūgštis; oksidatoriai (variklių degalų cheminiai priedai); oleino rūgštis; olivinas (silikatas); ortosulfobenzenkarboksirūgšties imidas; padangų kamerų taisymo mišiniai; padangų mastika; padangų taisymo mišiniai; paladžio chloridas; parūgštintas akumuliatorių pakartotinio įkrovimo vanduo; parūgštintas baterijų pakartotinio įkrovimo vanduo; pavarų dėžės skystis; paviršinio aktyvumo agentai; paviršinio aktyvumo cheminiai agentai; pektinas (maisto pramonei); pektinas (pramonės reikmėms); pektinas (fotografijai); pentilo acetatas; pentilo alkoholis; perchloratai; perkarbonatai; peroksosulfato rūgštis; persulfatai; pieno fermentai (chemijos reikmėms); pieno fermentai (maisto pramonei); pieno fermentai (pramonės reikmėms); pieno rūgštis; pigmentų gamybos cheminiai preparatai; pikro rūgštis; pirogalolis; plastifikatoriai; plastikai (neapdoroti); plastikų dispersijos; plastizoliai; plaunamieji benzino priedai; plytelių, koklių, čerpių apsauginės medžiagos (išskyrus dažus ir aliejus); plytų mūro apsauginės dangos (išskyrus dažus ir aliejus); plutonis; pneumatinių padangų klijai; polonis; popieriaus masė; popierinių apmušalų klijai; popierius (nusispalvinantis) (fotografijai); potašas (kalio karbonatas); prazeodimis; preparatai nuo lešių dulsvėjimo; preparatai nuo stiklo dulsvėjimo; preparatai nuo variklių aušalų užvirimo; prometis; protaktinis; radiatorių plovimo chemikalai; radioaktyvieji elementai (mokslo reikmėms); radis (mokslo reikmėms); radonas; rašaliniai riešutėliai; rauginė mediena; rauginės medžiagos; rauginės žievės; renis; rentgeno filmai (jautrintieji, bet neeksponuoti); retųjų žemių elementai (lantanidai); retųjų žemių metalų druskos; riebalų atskyrimo preparatai; riebalų balikliai; riebalų rūgštys; riebalų šalinimo preparatai (gamybos reikmėms); rubidis; rūgštims atsparūs cheminiai mišiniai; rūgštynių druska (kalio vandenilio oksalatas); rūgštys; sacharinas; salicilo rūgštis; salietra; salyklo baltymai; samaris; sausasis ledas (anglies dvideginis); sebato rūgštis; sėklų konservavimo medžiagos; selenas; sidabro druskų tirpalai (sidabravimui); sidabro nitratas; sienų apmušalų atklijavimo preparatai; sienų apmušalų klijai; sienų plytelių klijai; siera; sieros rūgštis; silicis; silikatai; silikonai; sintetinės dervos (neapdorotos); skaidrinimo preparatai; skandis; skiepijimo mastika (medžių); skystieji švitrų priedai; skruzdžių aldehidas (chemijos reikmėms); skruzdžių rūgštis; soda (bevandenė); sodinimo žemė; sodininkystės cheminės medžiagos (išskyrus fungicidus, herbicidus, insekticidus ir parazitų naikinimo preparatus); spalvų paryškinimo chemikalai (pramonės reikmėms); sriegimo mišiniai (tepimo ir aušinimo); stabdžių skysčiai; stearino rūgštis; stibio oksidas; stibio sulfidas; stibis; stiklo dažymo cheminės medžiagos; stiklo drumstikliai; stiklo matinimo cheminės medžiagos; stroncis; sublimacinė siera (chemijos reikmėms); sukepančiosios keraminės kompozicijos (granulės ir milteliai); sukietintos dujos (pramonės reikmėms); sulfatai; sulfatų šalinimo iš akumuliatorių skysčiai; sulfatų šalinimo iš baterijų skysčiai; sulfidai; sulfito rūgštis; sulfonrūgštys; sunkusis vanduo; suodžiai (pramonės ar žemės ūkio reikmėms); suodžiai (pramonės reikmėms); superfosfatai (trąšos); suvirinimo (metalų) chemikalai; šaldymo medžiagos; šarmai; šarminiai metalai; šarminių metalų druskos; šarminių metalų jodidai (pramonės reikmėms); šarminių žemių metalai; šlakas (trąša); špinelis (oksidinis mineralas); šviesoraščio audinys;

šviesoraščio popierius; švino acetatas; švino arsenatas; švino oksidas; tabako aromatizavimo mirkalai; talis; talkas (magnio silikatas); taninai; tanino rūgštis; tanino rūgštis (taninas); tapijokų miltai (pramonės reikmėms); tauriųjų metalų druskos (pramonės reikmėms); technecis; techninės keramikos gamybos medžiagos; telūras; terbis; tetrachloridai; tiokarbamidas; tirpikliai (dervų, sakų); tirpusis stiklas; titanitas (sfenas); titano dioksidas (pramonės reikmėms); toluenas; tonavimo druskos (fotografijai); tonavimo tirpalai (fotografijai); toris; tragantas (pramonės reikmėms); transporto priemonių variklių aušalai; trąšos; tręšimo preparatai; tulis; ugnies gesinimo mišiniai; uranas; urano nitratas; urano oksidas; vairo mechanizmo su stiprintuvu skysčiai; vaisių nokinimo hormonai; vandenilio fluoridas; vandenilio peroksidas; vandenilis; vandens gryninimo chemikalai; vandens minkštinimo preparatai; variklių degalų cheminiai priedai; variklių dekarbonizavimo (nuodegų šalinimo) chemikalai; vario sulfatas (vario sulfato pentahidratas); vario sulfato pentahidratas; vaško balikliai; vėlimo preparatai; vėlimo preparatai (tekstilės pramonei); vidaus degimo variklių antidetonatoriai; virimo greitinimo preparatai (pramonės reikmėms); viskozė; viteritas; vyndarystės baktericidai (vyno fermentacijos cheminiai preparatai); vyno akmuo (kalio tartratas) (chemijos reikmėms); vyno akmuo (kalio tartratas) (maisto pramonei); vyno akmuo (kalio tartratas) (ne farmacijos reikmėms); vyno akmuo (kalio tartratas) (pramonės reikmėms); vyno rūgštis; vyno skaidrikliai; vyno spiritas (etilo alkoholis); vynuogių misos skaidrinimo preparatai; volframato rūgštis; vulkanizavimo greitikliai; vulkanizavimo preparatai; žagreniai (rauginimo reikmėms); želatina (fotografijos reikmėms); želatina (pramonės reikmėms); žemės ūkio sėklų genai; žemės ūkio trąšos; žemių metalai; žuvų klijai (ne raštinės, buities ar mitybos reikmėms); žuvų miltų trąšos.

4 akmens anglių briketai; akmens anglių dulkės (kuras); akmens anglių gudronas; akmens anglių nafta; akmens anglys; alyva (skystasis tepalas); alkoholiniai degalai; alkoholis (degalai); antracitas; apšvietimo degalai; apšvietimo dujos; apšvietimo riebalai; apšvietimo skalos; apšvietimo vaškas; autolas; avalynės tepalai; batų tepalai; benzenas; benzinas; bičių vaškas; cerezinas; dažų aliejai; degalai; degieji naftos produktai; denatūruotas spiritas; diržų priešslydžio preparatai; diržų tirštieji tepalai; diržų vaškas; dyzeliniai degalai; drėkinamasis aliejus; dulkių aglomeravimo mišiniai; dulkių rišiklių mišiniai (šlavimui); dulkių sugeriamieji mišiniai; dulkių šalinimo preparatai; durpės (kuras); durpių blokai (kuras); durpių briketai (kuras); elektros energija; etanolis (kuras); formų atskyrimo alyvos (statyba); gazolinas; gazolis; generatorinės dujos; ginklų tirštieji tepalai; išgarintų degalų mišiniai; Kalėdų eglučių žvakutės; karnaubo vaškas; kaulų taukai (pramonės reikmėms); koksas; ksilenas; kuras; kuro briketai; kuro dujos; kvepiančios žvakės; lanolinas; lempų dagčiai; lignitas; ligroinas; malkos; mazutas; medžio anglys (kuras); medžio briketai; mineralinis kuras; mūro konservavimo aliejai; nafta (nevalyta arba valyta); naftos dujos; naktinės lempelės (žvakės); odų apsaugos priemonės (aliejai ir tepalai); odų konservavimo aliejus; odų tepalai; oleinas; ozokeritas (kalnų vaškas); pakuros; parafinas; petroleteris; plonos žvakės; popierinės apšvietimo grįžtės; pramoninė alyva; pramoniniai tepalai; pramoninis vaškas; rapsų aliejus (pramonės reikmėms); ricinos aliejus (techninėms reikmėms); saulėgrąžų aliejus (pramonės reikmėms); skiltuvų pintys; sojų pupelių aliejaus preparatai valgio gaminimo reikmenų priežiūrai nuo pridegimo; stearinas; sukietintosios dujos (kuras); sunkusis benzinas; sunkusis skystasis kuras; šaldomieji skysčiai; taukai; tekstilinė alyva; tepalai; tepamasis grafitas; tirštieji tepalai; varikliniai degalai; variklinių degalų priedai (ne cheminiai); vaškas (žaliava); vazelinas (pramonės reikmėms); vilnų riebalai; žibalas; žuvų taukai (nevalgomieji); žvakės; žvakių dagčiai.

39 arklių nuoma; atliekų išvežimas ir laikymas; autobusų transportas; automobilių nuoma; automobilių statymas; automobilių stovėjimo vietų nuoma; automobilių transportas; baldų vežimas; ekskursijos (turistinės); elektros energijos paskirstymas; energijos paskirstymas; fizinis elektroninių duomenų ar dokumentų saugojimas; frachtavimas; frachtavimas (krovinių vežimas laivais); gabenimas baržomis; garažų nuoma; geležinkelio keleivinių vagonų nuoma; geležinkelio platformų nuoma; geležinkelių transportas; gėlių pristatymas; informacija apie kelių eismą; informacija apie sandėliavimą; informacija apie vežimą; iškylos valtimis; išpilstymo į butelius paslaugos; jūrų kelionių rengimas; jūrų transportas; keleivių vežiojimas; kelionių rengimas; kelionių užsakymai; keltų transportas; krovinių ekspedijavimas; krovinių iškrovimas; krovinių nešiojimas; krovinių vežimas automobilių transportu; krovinių vežimo tarpininkavimas; kurjerių paslaugos (pranešimai ar prekės); laikraščių pristatymas; laivų gelbėjimas; laivų nuvilkimas nuo seklumos; laivų pakrovimas ar iškrovimas; laivų tarpininkavimas; ledlaužių paslaugos; lenktyninių automobilių nuoma; ligonių vežiojimo kėdžių nuoma; narų aprangos nuoma; narų varpų nuoma; navigacinių sistemų nuoma; nuskendusio turto gelbėjimas; orlaivių nuoma; orlaivių variklių nuoma; oro transportas; pagalba sugedus transporto priemonei (vilkimas); palydovų paleidimas kitiems; pašto frankavimas; perkraustymo paslaugos; pervežimų lichteriais paslaugos; pilotavimas; pranešimų pristatymas (laiškų, telegramų); prekių pristatymas; prekių sandėliavimas; prekių saugojimas; prekių pakavimas; prekių pristatymas paštu; prekių vyniojimas; sandėliavimas; sandėlių konteinerių nuoma; sandėlių nuoma; sanitarinis transportas; saugus vertybių gabenimas; siuntinių pristatymas; šaldiklių nuoma; šaldytuvų nuoma; šarvuotųjų automobilių transportas; šiukšlių išvežimas ir laikymas; šliuzo vartų valdymas; taksi transportas; tramvajų transportas; transporto gelbėjimas; transporto logistika; transporto priemonių nuoma;

transporto priemonių stogo bagažinių nuoma; transporto tarpininkavimas; turistinių autobusų nuoma; turistų lydėjimas; turistų vežiojimas; turto gelbėjimas; upių transportas; užšaldyto maisto šaldytuvų nuoma; vairavimo maršrutų teikimas kelionėms; vairuotojo (samdomo) paslaugos; valčių nuoma; valčių sandėliavimas; vamzdynų transportas; vandens paskirstymas; vandens tiekimas; vandens transportas; vežimas; vežimas kinkomuoju transportu; vežiojimų užsakymas; vietų užsakymas (kelionėms); vilkimas.

41 akademijos (mokymas); atrakcionų parkai; abonementinės bibliotekos; aprūpinimas sporto reikmenimis; asmeninių trenerių paslaugos (kūno rengybos treniruotės); bilietų agentūrų paslaugos (pramogos); cirkai; dekoracijų nuoma; diskotekų paslaugos; diskotekų vedėjų paslaugos; egzaminavimas; elektroninė darbalaukinė leidyba; elektroninių knygų ir žurnalų tiesioginis publikavimas; elektroninių publikacijų tiesioginis pateikimas per kompiuterių tinklą (ne parsisiunčiamųjų); estrados artistų paslaugos; filmų kūrimas (išskyrus reklaminius); fizinis lavinimas; fotografavimas; fotoreportažų rengimas; garso aparatūros nuoma; garso įrašų montavimas; garso įrašų nuoma; gestų kalbos vertimas; gimnastikos mokymas; gyvūnų dresavimas; golfo paslaugos; grožio konkursų rengimas; informacija apie poilsio ir pramogų renginius; instruktavimas; internatinės mokyklos; įrašų studijų paslaugos; kaligrafijos paslaugos; karaokės paslaugų parūpinimas; kasetinių vaizdo magnetofonų nuoma; kilnojamosios bibliotekos; kinematografijos reikmenų ir kino projektorių nuoma; kino filmų demonstravimas; kino filmų nuoma; kino juostų nuoma; kino studijos; klubų paslaugos (pramogos ar švietimas); knygų leidyba; kolokviumų rengimas ir vedimas; koncertų rengimas ir vedimas; konferencijų rengimas ir vedimas; kongresų rengimas ir vedimas; kultūros ar mokomųjų parodų rengimas; kūno rengybos treniruočių vedimas; lošimai; lošimo namų (kazino) paslaugos; loterijų rengimas; madų šou rengimas (pramogų reikmėms); mikrofilmavimas; miuzikholai; modelių parinkimas dailininkams; mokyklų paslaugos (švietimas); mokymas; mokymas (mažos grupės ar vieno asmens); muziejų aprūpinimas eksponavimo reikmenimis; muzikos komponavimo paslaugos; muzikos kūrimas; naktiniai klubai; ne reklaminių tekstų rašymas; neakivaizdinis mokymas; orkestrų paslaugos; pasilinksminimai; pobūvių rengimas; poilsio ir pramogų vietų paslaugos; poilsio stovyklų paslaugos (pramoginių); povandeninio plaukiojimo reikmenų nuoma; praktinis mokymas (parodomasis); pramoginių ar mokomųjų konkursų rengimas; pramoginių rodinių (šou) kūrimas; pramoginių rodinių (šou) rengimas; pramogos; pramogų informacija; pramogų paviljonų paslaugos; profesijos pasirinkimo konsultacijos; profesinis mokymas ir rengimas; profesinis perkvalifikavimas; radijo ir televizijos imtuvų nuoma; radijo ir televizijos programų rengimas; radijo pramoginės laidos; religinis švietimas; reporterių paslaugos; scenaristų paslaugos; seminarų rengimas ir vedimas; simpoziumų rengimas ir vedimas; sporto aikščių nuoma; sporto įrenginių nuoma (išskyrus transporto priemones); sporto stovyklų paslaugos; sporto varžybų tvarkaraščių sudarymas; sporto varžybų rengimas; stadionų įrenginių nuoma; subtitravimas; sveikatos klubų paslaugos (sveikatinimas ir kūno rengybos treniruotės); šokių vakarų rengimas; švietimo informacija; švietimo paslaugos; teatro ar televizijos studijų apšvietimo priemonių nuoma; teatro dekoracijų nuoma; teatro spektakliai; tekstų maketavimo paslaugos (ne reklaminių tekstų); tekstų skelbimas (išskyrus reklaminius); televizijos pramoginės laidos; teniso kortų nuoma; tiesioginis muzikos pateikimas per kompiuterių tinklą (ne parsisiunčiamosios); tiesioginis vaizdo įrašų pateikimas per kompiuterių tinklą (ne parsisiunčiamųjų); tiesioginių laidų rengimas; ugdomasis vadovavimas (mokymas); vaikų darželiai; vaizdajuosčių (videokasečių) nuoma; vaizdajuosčių įrašymas; vaizdajuosčių redagavimas; vaizdo filmų demonstravimas; vertėjų žodžiu paslaugos; vertimai; videokamerų nuoma; vietų užsakymas spektakliams; zoologijos sodų paslaugos; žaidimų įrangos nuoma; žaidimų paslaugos, teikiamos tiesiogiai per kompiuterių tinklą; žaislų nuoma.

---

(111) **71979**

(151) 2015 09 29

(210) 2014 2005

(220) 2014 10 14

(181) 2024 10 14

(732) CTBAT INTERNATIONAL CO LIMITED, 29th Floor Oxford House, Taikoo Place, 979 King’s Road, Island East, Hong Kong, HK

(740) Tatjana Sterlina, 37, UAB „Intels“, Naugarduko g. 32 / 2, LT-03225 Vilnius, LT

(540)

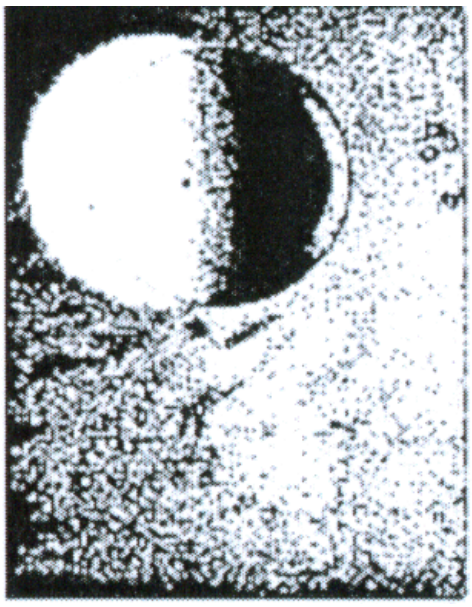

(531) 25.12, 26.4, 26.15

(511)

34 cigaretės; tabakas; kramtomasis tabakas; uostomasis tabakas; tabako aromatinės medžiagos (išskyrus eterinius aliejus); cigarai; cigariukai (cigarilės); rūkymo reikmenys; žiebtuvėliai (rūkorių); degtukai.

---

(111) **71980**

(151) 2015 09 29

(210) 2014 2081

(220) 2014 10 23

(181) 2024 10 23

(732) UAB „COFFEE PORT“, Verpėjų g. 40, LT-91268 Klaipėda, LT

(740) Marija Lenkutienė, 6, Patentinių paslaugų centras, UAB, J.Basanavičiaus g. 11, LT-03108 Vilnius, LT

(540)

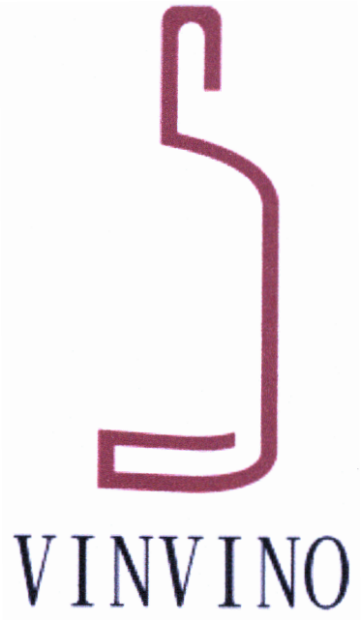

(531) 19.7, 26.11, 29.1

(591) ruda, juoda, balta.

(511)

35 importo ir eksporto agentūros; komercinė informacija ir patarimai vartotojams (konsultacijų teikimas); komercinės informacijos agentūros; informacijos rinkimas kompiuterinėse duomenų bazėse; informacijos sisteminimas kompiuterinėse duomenų bazėse; mugių rengimas (komercijos ar reklamos reikmėms); pardavimas aukcione; parodų rengimas (komercijos ar reklamos reikmėms); pavyzdžių platinimas; prekių pardavimo skatinimas (kitiems); prekių pateikimas žiniasklaidoje pardavimo reikmėms; mėsos, žuvies, jūros gėrybių, negyvų austrių, jūros moliuskų, krevečių, omarų, vėžiagyvių, vėžių, skrudintų jūros augalų, paukštienos ir žvėrienos gaminių, mėsos ekstraktų, konservuotų ir šaldytų vaisių ir daržovių, džiovintų ir virtų bei keptų vaisių ir daržovių, drebučių, uogienės, kompotų, kiaušinių, pieno ir pieno produktų, kavos, arbatos, kakavos, duonos, pyrago ir konditerijos gaminių, ledų, medaus, garstyčių, acto, padažų, prieskonių, ledo, žemės ūkio produktų, sodo ir miško produktų, šviežių vaisių ir daržovių, alaus, mineralinio ir gazuoto vandens ir kitų gaiviųjų gėrimų, vaisių gėrimų, vaisių sulčių, sirupų ir kitų gėrimų gaminimo mišinių, svaigiųjų gėrimų sukaupimas (išskyrus vežimą) kitiems, teikiantis pirkėjams galimybę patogiai apžiūrėti ir įsigyti tų prekių didmeninėse ir mažmeninėse parduotuvėse, per užsakymams paštu skirtus katalogus, žiniatinklio svetainėse ar teleparduotuvėse.

43 aprūpinimas maistu ir gėrimais; barų paslaugos; maisto produktų meninis pjaustinėjimas; kavinės; kavos barai; kėdžių, stalų, staltiesių, stiklo dirbinių nuoma; palapinių nuoma; restoranai; savitarnos restoranai; trumpa patalpų nuoma; užkandinės; valgyklos; vyno barai; gėrimų (vyno) parūpinimas degustavimo reikmėms.

---

(111) **71981**

(151) 2015 09 29

(210) 2014 2082

(220) 2014 10 23

(181) 2024 10 23

(732) ĮMONIŲ GRUPĖ „ALITA“, AB, Miškininkų g. 17, LT-62200 Alytus, LT

(740) Vilija Viešūnaitė, 56, Advokatų profesinė bendrija „TRINITI LT“, L. Stuokos - Gucevičiaus g. 9, LT-01122 Vilnius, LT

(540)

ROZZANO

(511)

33 aperityvai; aperityvai (virškinimą skatinantys likeriai ir spiritiniai gėrimai).

---

(111) **71982**

(151) 2015 09 30

(210) 2012 2138

(220) 2012 11 30

(181) 2022 11 30

(732) UAB „REVANČAS“, J. Basanavičiaus g. 8/1, LT-01001 Vilnius, LT

(540)

Home style

(511)

21 namų apyvokos arba virtuvės reikmenys ir indai; šukos ir kempinės; šepečiai (išskyrus teptukus); šepečių medžiagos; valymo reikmenys; metaliniai raizginiai šveistukai; neapdirbtas arba iš dalies apdirbtas stiklas (išskyrus statybinį); stiklo, porceliano ir keramikos gaminiai, nepriskirti prie kitų klasių.

---

(111) **71983**
(151) 2015 09 30
(210) 2013 1366
(220) 2013 08 07
(181) 2023 08 07
(732) UAB „LITBALTIC“, J. Savickio g. 4, LT-01108 Vilnius, LT
(540)



(531) 12.1, 29.1
(591) tamsiai ruda.
(511)
20 baldai, veidrodžiai, paveikslų rėmai.

---

(111) **71984**
(151) 2015 09 30
(210) 2014 0096
(220) 2014 01 17
(181) 2024 01 17
(732) VŠĮ LEIDYBOS IDĖJŲ CENTRAS, Gedimino g. 47-219, LT-44242 Kaunas, LT
(540)

Istoriją kuria žmonės

(511)
16 almanachai; katalogai; knygos; laikraščiai.
35 verslo informacija; mugių rengimas (komercijos ar reklamos reikmėms).
38 asmenų ieškos paslaugos (per radiją, telefonu ar kitomis elektroninio ryšio priemonėmis).
41 knygų leidyba.

---

(111) **71985**
(151) 2015 09 30
(210) 2014 0675
(220) 2014 04 01
(181) 2024 04 01
(732) EMILIS STANEVIČIUS, Neužmirštuolių g. 3-4, LT-01001 Vilnius, LT
(540)

TransRental

(531) 27.5, 29.1
(591) juoda, raudona.
(511)
35 reklama; verslo vadyba; verslo tvarkyba; įstaigų veikla; algalapių parengimas; artistų verslo vadyba; biuro mašinų ir įrengimų nuoma; buhalterinė apskaita; dokumentų dauginimas; duomenų paieška kompiuterių rinkmenose (kitiems); ekonominis prognozavimas; fotokopijavimas; fotokopijavimo mašinų nuoma; importo ir eksporto agentūros; informacijos rinkimas kompiuterinėse duomenų bazėse; informacijos sisteminimas kompiuterinėse duomenų bazėse; kainų palyginimo paslaugos; komercijos ar pramonės vadybos pagalba; komercinė informacija ir patarimai vartotojams (konsultacijų teikimas); komercinės informacijos agentūros; komercinės ir verslo kontaktų informacijos teikimas; komercinio tarpininkavimo paslaugos; kompiuterinių duomenų bazių duomenų atnaujinimas ir priežiūra; kompiuterizuotas rinkmenų (bylų) tvarkymas; laikraščių užsakymas (kitiems); laisvai samdomų paslaugų teikėjų verslo vadyba; madų šou rengimas pardavimo skatinimo reikmėms; maketavimo paslaugos reklamos tikslams; mažmeninė ir didmeninė prekyba farmacijos, veterinarijos ir higienos preparatais bei medicinos reikmenimis; modelių paslaugos (reklamos reikmėms ar pardavimui skatinti); mokesčių apskaičiavimas; mugių rengimas (komercijos ar reklamos reikmėms); naujienų apžvalgų paslaugos; nuomonių tyrimas; paieškos sistemos optimizavimas; pardavimas aukcione; pardavimo stendų nuoma; parduotuvių vitrinų puošimas (tvarkymas); parodų rengimas (komercijos ar reklamos reikmėms); paslaugų nuoma (verslo pagalba); pavyzdžių platinimas; personalo komplektavimas; personalo vadybos konsultacijos; pranešimų užrašymas (įstaigų veikla); prekių pardavimo skatinimas (kitiems); prekių pateikimas žiniasklaidoje pardavimo reikmėms; prekių rodymas; prekių užsakymų administracinis tvarkymas; prekybos sandorių derybos ir susitarimai (tretiesiems asmenims); psichologinis testavimas personalo parinkimo reikmėms; radijo reklama; reklama „mokėk už paspaudimą“; reklama paštu; reklaminės medžiagos nuoma; reklaminės medžiagos tobulinimas; reklaminių filmų gamyba; reklaminių skelbimų platinimas; reklaminių tekstų rašymas; reklaminių tekstų skelbimas; reklamos

agentūros; reklamos laiko nuoma žiniasklaidoje; reklamos pristatymas paštu; reklamos vietų nuoma; rėmėjų paieška; rinkodara; rinkos nagrinėjimas; rinkotyra; samdos agentūros; savikainos analizė; sąskaitų būklės apyskaitų sudarymas; sąskaitų-faktūrų išrašymas; sekretoriavimas; skelbimų klijavimas; smulkių prekių pardavimo automatų nuoma; spausdinimas (mašinėle); statistinių duomenų rinkimas; statybų verslo projektų vadyba; stenografavimas; svetainės duomenų srauto optimizavimas; tekstų dorojimas; telefoniniai atsakymai (kai abonentas nepasiekiamas); telekomunikacinių paslaugų užsakymas (kitiems); telerinkodaros paslaugos; televizijos reklama; tiekimo paslaugos kitiems (prekių ir paslaugų pirkimas kitiems verslams); trečiųjų asmenų prekių ir paslaugų licencijavimo komercinis administravimas; verslo auditas; verslo efektyvumo (veiksmingumo) specialistų paslaugos; verslo informacija; verslo informacijos teikimas visuotinio kompiuterių tinklo svetainėse; verslo nagrinėjimas; verslo operacijų įvertinimas; verslo organizavimo konsultacijos; verslo patikrinimai; verslo perkėlimo paslaugos; verslo specialistų konsultacijos; verslo tyrimai; verslo vadyba (sportininkams); verslo vadybos ir organizavimo konsultacijos; verslo vadybos konsultacijos; verslo vadybos pagalba; verslo vadybos patarėjų paslaugos; viešas reklamavimas; viešasis elektroninis reklamavimas kompiuterių tinkle; viešbučių verslo vadyba; visuomenės informavimas.

---

(111) **71986**
(151) 2015 09 30
(210) 2014 0908
(220) 2014 04 28
(181) 2024 04 28
(732) CREDIN POLSKA SP. Z O. O., ul. Czysta 6, 55-050 Sobotka, PL
(740) Tatjana Sterlina, 37, UAB „Intels“, Naugarduko g. 32 / 2, LT-03225 Vilnius, LT
(540)



(531) 17.2, 24.17, 26.1, 29.1
(591) ruda, juoda.
(511)
30 grūdų produktai; duona, pyragas ir konditerijos gaminiai; javainių batonėliai; batonai ir kepiniai su grūdais, sėklomis, grūdų ir sėklų dribsniais, kauliukais, sezamo sėklomis ir daržovių ir vaisių įdarais; grūdų užkandžiai; kepinių, konditerijos gaminių, tešlos produktų pusgaminiai ir gatavi mišiniai iš grūdų, javų ir sezamo sėklų dribsnių.
31 augalų sėklos, švieži vaisiai ir daržovės, grūdai (javai), vaisių ir daržovių sėklos (auginti); sezamai.

---

(111) **71987**
(151) 2015 09 30
(210) 2014 1466
(220) 2014 07 17
(181) 2024 07 17
(732) UAB „EKODARA“, Laisvės pr. 60, LT-05120 Vilnius, LT
(740) Liudmila Gerasimovič, 9, Į „Liudmila Gerasimovič, Patentinis patikėtinis“, Vingrių g. 13-42, LT-01141 Vilnius, LT
(540)



(531) 26.11, 27.5, 29.1
(591) tamsiai mėlyna, šviesiai mėlyna.
(511)
35 samdos agentūros; įdarbinimo agentūros; įdarbinimo paslaugos; personalo komplektavimas.

---

(111) **71988**
(151) 2015 09 30
(210) 2014 2292
(220) 2014 11 24
(181) 2024 11 24
(732) UAB „OPTIMALUS PROGRESAS“, Jonažolių g. 13-35, LT-04135 Vilnius, LT
(540)



(531) 27.5

(591) tamsiai pilka.

(511)

35 algalapių parengimas; artistų verslo vadyba; biuro mašinų ir įrengimų nuoma; buhalterinė apskaita; dokumentų dauginimas; duomenų paieška kompiuterių rinkmenose (kitiems); ekonominis prognozavimas; fotokopijavimas; fotokopijavimo mašinų nuoma; importo ir eksporto agentūros; informacijos rinkimas kompiuterinėse duomenų bazėse; informacijos sisteminimas kompiuterinėse duomenų bazėse; kainų palyginimo paslaugos; komercijos ar pramonės vadybos pagalba; komercinė informacija ir patarimai vartotojams (konsultacijų teikimas); komercinės informacijos agentūros; komercinės ir verslo kontaktų informacijos teikimas; komercinio tarpininkavimo paslaugos; kompiuterinių duomenų bazių duomenų atnaujinimas ir priežiūra; kompiuterizuotas rinkmenų (bylų) tvarkymas; laikraščių užsakymas (kitiems); laisvai samdomų paslaugų teikėjų verslo vadyba; madų šou rengimas pardavimo skatinimo reikmėms; maketavimo paslaugos reklamos tikslams; mažmeninė ir didmeninė prekyba farmacijos, veterinarijos ir higienos preparatais bei medicinos reikmenimis; modelių paslaugos (reklamos reikmėms ar pardavimui skatinti); mokesčių apskaičiavimas; mugių rengimas (komercijos ar reklamos reikmėms); naujienų apžvalgų paslaugos; nuomonių tyrimas; paieškos sistemos optimizavimas; pardavimas aukcione; pardavimo stendų nuoma; parduotuvių vitrinų puošimas (tvarkymas); parodų rengimas (komercijos ar reklamos reikmėms); paslaugų nuoma (verslo pagalba); pavyzdžių platinimas; personalo komplektavimas; personalo vadybos konsultacijos; pranešimų užrašymas (įstaigų veikla); prekių pardavimo skatinimas (kitiems); prekių pateikimas žiniasklaidoje pardavimo reikmėms; prekių rodymas; prekių užsakymų administracinis tvarkymas; prekybos sandorių derybos ir susitarimai (tretiesiems asmenims); psichologinis testavimas personalo parinkimo reikmėms; radijo reklama; reklama; reklama „mokėk už paspaudimą“; reklama paštu; reklaminės medžiagos nuoma; reklaminės medžiagos tobulinimas; reklaminių filmų gamyba; reklaminių skelbimų platinimas; reklaminių tekstų rašymas; reklaminių tekstų skelbimas; reklamos agentūros; reklamos laiko nuoma žiniasklaidoje; reklamos pristatymas paštu; reklamos vietų nuoma; rėmėjų paieška; rinkodara; rinkos nagrinėjimas; rinkotyra; samdos agentūros; savikainos analizė; sąskaitų būklės apyskaitų sudarymas; sąskaitų-faktūrų išrašymas; sekretoriavimas; skelbimų klijavimas; smulkių prekių pardavimo automatų nuoma; spausdinimas (mašinėle); statistinių duomenų rinkimas; statybų verslo projektų vadyba; stenografavimas; svetainės duomenų srauto optimizavimas; tekstų dorojimas; telefoniniai atsakymai (kai abonentas nepasiekiamas); telekomunikacinių paslaugų užsakymas (kitiems); telerinkodaros paslaugos; televizijos reklama; tiekimo paslaugos kitiems (prekių ir paslaugų pirkimas kitiems verslams); trečiųjų asmenų prekių ir paslaugų licencijavimo komercinis administravimas; verslo auditas; verslo efektyvumo (veiksmingumo) specialistų paslaugos; verslo informacija; verslo informacijos teikimas visuotinio kompiuterių tinklo svetainėse; verslo nagrinėjimas; verslo operacijų įvertinimas; verslo organizavimo konsultacijos; verslo patikrinimai; verslo perkėlimo paslaugos; verslo specialistų konsultacijos; verslo tyrimai; verslo vadyba (sportininkams); verslo vadybos ir organizavimo konsultacijos; verslo vadybos konsultacijos; verslo vadybos pagalba; verslo vadybos patarėjų paslaugos; viešas reklamavimas; viešasis elektroninis reklamavimas kompiuterių tinkle; viešbučių verslo vadyba; visuomenės informavimas.

36 akcijų ir obligacijų supirkimo ir pardavimo tarpininkavimas (vertybinių popierių makleriai); anglies dioksido kreditų pardavimo tarpininkavimas; antikvarinių daiktų įvertinimas; atsiskaitymų ne grynaisiais pinigais sistema (kliringas); banko operacijos; biržos kursų kitimo informacija; biržos maklerių paslaugos; būsto agentūros (butai); butų nuoma; čekių patikrinimas; dalimis padengiamos paskolos; daugiabučių namų valdymas; debeto kortelių paslaugos; draudimas; draudimas nuo gaisro; draudimas nuo nelaimingų atsitikimų; draudimo informacija; draudimo konsultacijos; draudimo rizikos vertintojų (aktuarų) paslaugos; draudimo tarpininkavimas (draudimo makleriai); elektroninis pinigų pervedimas; faktoringas; finansavimo paslaugos; finansinė informacija; finansinė parama; finansinės informacijos teikimas visuotinio kompiuterių tinklo svetainėse; finansinės konsultacijos; finansinės veiklos vadyba; finansinės analizės; finansinis įvertinimas (draudimo, banko operacijų, nekilnojamojo turto); finansinis stačio miško įvertinimas; finansinis vilnų įvertinimas; fiskalinis įvertinimas; garantijos; gyvenamųjų patalpų nuoma; gyvybės draudimas; hipotekos paskolos; internetinė bankininkystė; investicijų fondai; išperkamosios nuomos finansavimas; jūrinis draudimas; juvelyrinių dirbinių (brangenybių) įvertinimas; kapitalo investavimas; kelioninių čekių išleidimas; kontorų nuoma (nekilnojamas turtas); kredito agentūros; kredito kortelių išleidimas; kredito kortelių paslaugos; labdaros fondų lėšų rinkimas; laidavimo įsipareigojimai; laidavimo paslaugos; lėšų investavimas; lombardų veikla; meno kūrinių įvertinimas; muitinės tarpininkų veikla (muitinės makleriai); nekilnojamojo turto agentūros; nekilnojamojo turto įvertinimas; nekilnojamojo turto nuomos agentūros; nekilnojamojo turto tarpininkų veikla (nekilnojamojo turto makleriai); nekilnojamojo turto valdymas; nekilnojamojo turto nuoma; numizmatinis įvertinimas; nuompinigių rinkimas; paskolos (finansinės); pašto ženklų įvertinimas; patikėtinis (turto); patikėtinių veikla; pensijų mokėjimo paslaugos; pinigų keitimas; pinigų rinkliavų rengimas; pirkimo išsimokėtinai finansavimas; remonto įkainių įvertinimas (finansinis įvertinimas); saugojimas seifuose; savišalpos fondo

paslaugos; skolinimas už vertybinius popierius; skolinimosi patarėjų paslaugos; skolų inkasavimo agentūros; statybos projektų finansų tvarkymas; sveikatos draudimas; tarpininkavimas (maklerių veikla); tarpuskaitos namai (finansiniai); taupomųjų bankų paslaugos; ūkių nuoma; verslo likvidavimo paslaugos (finansinės); vertybinių popierių išleidimas; vertybinių popierių supirkimo ir pardavimo tarpininkavimas (vertybinių popierių makleriai); vertybių saugojimas.

---

(111) **71989**
(151) 2015 09 30
(210) 2014 1717
(220) 2014 08 25
(181) 2024 08 25
(732) UAB „NANOAVIONIKA“, Saulėtekio al. 15, LT-10224 Vilnius, LT
(540)

NanoAvionics

(511)

9 moksliniai, jūriniai, geodeziniai, fotografijos, kinematografijos, optiniai, svėrimo, matavimo, signalizavimo, tikrinimo (priežiūros), gelbėjimo, mokymo prietaisai ir aparatai; elektros praleidimo, perjungimo, transformavimo, akumuliavimo, reguliavimo ir valdymo aparatai ir prietaisai; garso ar vaizdo įrašymo, perdavimo ar atkūrimo aparatūra; magnetinės duomenų laikmenos, įrašų diskai; kompaktiniai diskai, universalieji skaitmeniniai (DVD) diskai ir kitos skaitmeninės įrašų laikmenos; monetinių aparatų mechanizmai; kasos aparatai, skaičiavimo mašinos, duomenų dorojimo įrenginiai, kompiuteriai; kompiuterių programinė įranga; gesintuvai.

---

(111) **71990**
(151) 2015 09 30
(210) 2015 0084
(220) 2015 01 19
(181) 2025 01 19
(732) UAB „BURBULIUKAS IR CO“, Pušaloto g. 76, LT-35135 Panevėžys, LT
(540)



(531) 4.5, 26.11, 29.1
(591) tamsiai mėlyna, šviesiai mėlyna.
(511)

11 acetileno degikliai; acetileno generatoriai; acetileno žibintai; akvariumų filtravimo aparatai; akvariumų lempos (žibintai); akvariumų šildytuvai; aliejaus valymo aparatai; aliejinės lempos; apšvietimo lemputės; apšvietimo prietaisai ir įrenginiai; apšvietimo žibintai; apšvietimo žibintuvėliai; ardeliai; audinių garintuvai; autoklavai (elektriniai slėginiai virimo katilai); automatiniai drėkinimo įrenginiai; automatiniai pelenų transportavimo įrenginiai; automobilių įtaisai nuo akinimo (žibintų įtaisai); automobilių krypties signalizatorių lempos; automobilių krypties signalizatorių lemputės; automobilių žibintai; baktericidiniai degikliai; benzininiai degikliai; bidė; boileriai (ne mašinų dalys); branduoliniai reaktoriai; branduolinio kuro ir branduolinių reakcijų lėtiklių apdorojimo įrenginiai; centrinio šildymo įrenginių plėtimosi bakai; centrinio šildymo radiatorių drėkintuvai; centrinio šildymo sistemų radiatoriai; chromatografai (pramonės reikmėms); čiaupai; daugiafunkciniai puodai; degikliai; degimo krosnys; deginimo krosnių armatūra (atramos); deglai; deguonies-vandenilio degikliai; dekoratyviniai fontanai; desikatoriai (džiovinimo aparatai); dezinfekavimo aparatai; dezinfekavimo priemonių dalytuvai (tualetams); dezinfekavimo priemonių skirstytuvai (tualetams); dezodoravimo aparatai (ne asmeninio naudojimo); distiliatoriai; distiliavimo aparatai; distiliavimo kolonos; distiliavimo valymo kolonos; drėkinimo mašinos žemės ūkio reikmėms; dujinės lempos; dujiniai žiebtuvėliai; dujinių prietaisų reguliavimo ir apsaugos reikmenys; dujotiekių reguliavimo ir apsaugos reikmenys; dujų degikliai; dujų degiklių antgaliai; dujų katilai; dujų kondensatoriai (ne mašinų dalys); dujų valymo įrenginiai; dujų valytuvai (dujinių įrenginių dalys); dūmtraukiai; dūmtraukių sklendės; dūmtraukių sklendės (šildymas); duonkepės krosnys; duonos gaminimo mašinos; duonos kepimo mašinos; duonos skrudintuvai; dušai; dušo kabinos; dviračių lemputės; dviračių žibintai; džiovinimo aparatai; džiovinimo aparatai ir įrenginiai; elektra šildomi patiesalai (kilimai); elektrinės gruzdintuvės; elektrinės šildomosios antklodės (ne medicinos reikmėms); elektrinės šildomosios pagalvėlės (paklotai) (ne medicinos reikmėms); elektrinės vaflinės; elektriniai arba ne elektriniai kojų šildytuvai; elektriniai asmeniniai ventiliatoriai; elektriniai garpuodžiai; elektriniai jogurto gaminimo prietaisai; elektriniai kavinukai su koštuvais; elektriniai kavos aparatai; elektriniai kišeniniai žibintuvėliai; elektriniai radiatoriai; elektriniai skalbinių džiovintuvai; elektriniai slėginiai greitpuodžiai; elektriniai šildymo aparatai; elektriniai šildomieji paklotai (pagalvėlės) (ne medicinos reikmėms); elektriniai valgio virimo reikmenys; elektriniai virduliai; elektrinio kaitinimo siūleliai; elektrinis šildomasis apavas; elektros išlydžio apšvietimo vamzdeliai; elektros lempos; elektros lempų siūleliai; elektros lemputės; elektros šviestuvų

lizdai; fakelų vamzdžiai (naftos pramonei); fontanai; frikciniai dujų degtuvai; garbanojimo lempos; garinių šildymo įrenginių oro vožtuvai; garintuvai; garo akumuliatoriai; garo aparatai veidui (saunos); garo gaminimo įrenginiai; garo katilai (ne mašinų dalys); gatvių šviestuvai; geriamojo vandens filtrai; gėrimų atšaldymo aparatai; gydomųjų kurortų vonios (talpyklos); gyvatukai (distiliavimo, šildymo įrenginių dalys); hidrantai; įdegimo įrenginiai (saulės vonios); kaitinimo degikliai; kaitinimo elementai; kaitinimo plokštės; Kalėdų eglučių elektros lemputės; kanalinės krosnys; karšto oro aparatai; karšto oro pirčių įrenginiai; karšto vandens šildymo įrenginiai; kavos pupelių skrudintuvai; kepimo aparatai; kepimo iešmai; kepimo iešmų suktuvai; kepimo krosnelės su besisukančiu iešmu; kepimo rėmai; kepintuvės; keptuvai; kietojo, skystojo arba dujinio kuro šildymo aparatai; kilnojamieji tualetai; kilnojamosios kalvės; kilnojamosios turkiškų vonių kabinos; kiniški žibintai; kišeniniai šildytuvai; kišeniniai žibintuvėliai; klijų šildymo įrenginiai; klozetų bakeliai; klozetų puodai; konstrukcinės viryklių plokštės; krosnelės (ne laboratorinės); krosnelių fasoninės išklojos; krosnys (ne laboratorinės); krosnys (šildymo įrenginiai); krosnių ardynai; krosnių aušinimo bakai; krosnių aušintuvai; krosnių fasoninės išklojos; krosnių išklojos (iš ugniai atsparaus molio); krosnių metalinės konstrukcijos; krosnių pakrovimo įrenginiai; krosnių pelenų dėžės; kuro skalsintuvai; laboratorinės lempos; laboratoriniai degikliai; lakštiniai šildytuvai; lankinės lempos; lankinių lempų angliniai elektrodai; lašelinio drėkinimo antgaliai (irigavimo reikmenys); lavos akmenys keptuvams; ledo gaminimo įrenginiai ir mašinos; lempos; lempų atšvaitai; lempų dangčiai; lempų degikliai; lempų gaubtai; lempų gaubtų laikikliai; lempų kaminėliai; lempų rėmai; lempų stiklai; lempų stikliniai gaubtai; lygintuvų kaitintuvai; lovų šildynės; magnio siūlai (apšvietimui); maisto atliekų dehidratavimo aparatai; maisto gaminimo (virimo, kepimo) aparatai ir įrenginiai; maišikliniai vandentiekio čiaupai; metalinės šildyklės (lovai šildyti); mikrobanginės krosnelės (maisto gaminimo aparatai); mikrobangų krosnys pramonės reikmėms; namų židiniai; nardymo šviestuvai; netaškūs čiaupų antgaliai; nuotekų valymo įrenginiai; odontologų krosnelės; oro ar vandens jonizatoriai; oro dezodoravimo aparatai; oro džiovintuvai; oro filtravimo įrenginiai; oro kondicionavimo aparatai; oro kondicionavimo filtrai; oro kondicionavimo įrenginiai; oro sterilizatoriai; oro šildytuvai; oro transporto priemonių apšvietimo įrenginiai; oro valymo aparatai ir mašinos; oro valymo baktericidinės lempos; oro vėsinimo aparatai; pakabinamieji šviestuvai; panardinamieji šildytuvai; pasterizavimo aparatai; pašarų džiovinimo aparatai; pieno šaldymo įrenginiai; pisuarai (sanitariniai įtaisai); plaukiojimo baseinų chloravimo įrenginiai; plaukų džiovintuvai; plautuvės (virtuvinės); polimerizavimo įrenginiai; prausyklų rankų džiovintuvai; priekiniai automobilių žibintai; prožektoriai; puošybiniai žibintai; radiatoriai (šildymas); radiatorių dangteliai; rankų prausyklės (sanitarinių įrenginių dalys); rezervuarų lygio reguliavimo vožtuvai; salyklo džiovyklos; sanitariniai aparatai ir įrenginiai; sanitarinių įrenginių vandentiekio vamzdžiai; saugiosios lempos; saulės kolektoriai (šildymas); saulės krosnys; saunų įrenginiai; sėdimosios vonios; sietynai; skalbyklų vandens šildytuvai; skalbimo katilai; skysčių vėsinimo įrenginiai; skystojo kuro degikliai; slėginiai vandens rezervuarai; smilkymo prietaisai (ne medicinos reikmėms); spiritiniai degikliai; sterilizatoriai; sūkuriniai vandens čiurkšlių aparatai; šachtininkų lemputės; šaldymo aparatai; šaldymo aparatai ir mašinos; šaldymo kameros; šaldymo konteineriai; šaldymo patalpos; šaldymo prietaisai ir įrenginiai; šaldymo spintos; šaldytuvai; šaldytuvai (dėžės); šaldomosios vitrinos; šildymo (vandeniu) įrenginiai; šildymo aparatai; šildymo įrenginiai; šildymo katilai; šildymo katilų dūmtraukiai; šildymo katilų tiektuvai; šildymo katilų vamzdžiai; šildymo krosnys; šildymo plokštės; šildomosios vitrinos; šilumokaičiai (ne mašinų dalys); šilumos akumuliatoriai; šilumos regeneratoriai; šilumos siurbliai (centrinio šildymo, cirkuliaciniai); šiukšlių degintuvai; švariosios kameros (sanitarijos įrenginiai); šviečiamieji apšvietimo vamzdeliai; šviesadiodžio (LED) apšvietimo įrenginiai; šviesos sklaidytuvai; šviestuvai; švytintys namų numeriai; tabako aušinimo įrenginiai; tabako džiovyklos; termostatiniai vožtuvai (šildymo įrenginių dalys); toršerai; transporto priemonių apšvietimo prietaisai; transporto priemonių atšvaitai; transporto priemonių įtaisai nuo akinimo (apšvietimo įtaisai); transporto priemonių įtaisai nuo apšerkšnijimo; transporto priemonių lempos; transporto priemonių oro kondicionieriai; transporto priemonių priekiniai žibintai; transporto priemonių šildytuvai; transporto priemonių šildomieji aparatai nuo langų šarmojimo; transporto priemonių ventiliacijos (oro kondicionavimo) įrenginiai; traukos gaubtai; traukos gaubtai (laboratorijoms); traukos gaubtai (virtuvėms); tualetai (vandens klozetai); tualeto dubenys; ultravioletinės lempos (ne medicinos reikmėms); vaisių džiovyklos; vamzdžių čiaupai (movos); vandens aparatų reguliavimo ir apsaugos priemonės; vandens arba dujų įrenginių ir vamzdynų apsauginiai reikmenys; vandens arba dujų įrenginių ir vamzdynų reguliavimo reikmenys; vandens čiaupų tarpikliai; vandens ėmimo įrenginiai; vandens filtravimo aparatai; vandens gėlinimo įrenginiai; vandens masažo vonių įrenginiai; vandens minkštinimo aparatai ir įrenginiai; vandens nuleidimo aparatai; vandens nuleidimo įtaisai (tualetų); vandens skirstymo įrenginiai; vandens sterilizatoriai; vandens šildyklės (buteliai); vandens šildytuvai; vandens šildytuvai (prietaisai); vandens tiekimo įrenginiai; vandens valymo aparatai ir mašinos; vandens valymo įrenginiai; vandens vėsinimo įrenginiai; vandentiekio įrenginiai; ventiliacijos (oro kondicionavimo) įrenginiai ir aparatai; ventiliatoriai (oro kondicionavimas); ventiliatoriai (oro kondicionavimo įrenginių dalys); vėsinimo aparatai ir įrenginiai; vėsinimo įrenginiai ir mašinos; vienkartiniai sterilizavimo maišeliai; viryklėlės; viryklės; virtuvinės viryklės (krosnelės); vonios; vonių

įrengimo reikmenys; vonių kambarių įrenginiai; vonių šildytuvai; vonių vandentiekio įrenginiai; žaizdrai; žarijų krosnelės; žibintuvėliai; žindymo buteliukų elektriniai šildytuvai.

Registracijos, pripažintos negaliojančiomis pagal Lietuvos Respublikos prekių ženklų įstatymo 18 straipsnį

(111) **69023**
(540) BEKSHTA
(580) 2015 08 25

---

(111) **69601**
(540) Leonidas
(580) 2015 09 15

Pakeitimai valstybiniame registre pagal Lietuvos Respublikos prekių ženklų įstatymo 23 ir 23[1] straipsnius

(111) **7773**
(450) 1993 10 15
(540) Amol
(732) NYCOMED ASSET MANAGEMENT GmbH, Byk-Gulden-Str. 2, 78467 Konstanz, DE
(771) TAKEDA GmbH, Byk-Gulden-Str. 2, 78467 Konstanz, DE
(580) 2015 09 25

---

(111) **7773**
(450) 1993 10 15
(540) Amol
(732) NYCOMED GERMANY HOLDING GmbH, Byk-Gulden-Str. 2, 78467 Konstanz, DE
(771) NYCOMED ASSET MANAGEMENT GmbH, Byk-Gulden-Str. 2, 78467 Konstanz, DE
(580) 2015 09 25

---

(111) **7773**
(450) 1993 10 15
(540) Amol
(732) TAKEDA GmbH, Byk-Gulden-Str. 2, 78467 Konstanz, DE
(771) NYCOMED GERMANY HOLDING GmbH, Byk-Gulden-Str. 2, 78467 Konstanz, DE
(580) 2015 09 25

---

(111) **11290**
(450) 1994 08 25
(540) CIECH fig
(732) CENTRUM BADAWCZO-ROZWOJOWE CIECH SPOLKA Z OGRANICZONA ODPOWIEDZIALNOSCIA, ul. Pulawska 182, 02-670 Warszawa, PL
(771) CIECH TRADEMARKS SPOLKA Z OGRANICZONA ODPOWIEDZIALNOSCIA, ul. Pulawska 182, 02-670 Warszawa, PL
(580) 2015 09 24

---

(111) **11290**
(450) 1994 08 25
(540) CIECH fig
(732) CIECH R & D SPOLKA Z OGRANICZONA ODPOWIEDZIALNOSCIA, ul. Pulawska 182, 02-670 Warszawa, PL
(771) CENTRUM BADAWCZO-ROZWOJOWE CIECH SPOLKA Z OGRANICZONA ODPOWIEDZIALNOSCIA, ul. Pulawska 182, 02-670 Warszawa, PL
(580) 2015 09 24

---

(111) **11570**
(450) 1994 09 25
(540) Multi-Sanostol
(732) NYCOMED ASSET MANAGEMENT GmbH, Byk-Gulden-Str. 2, 78467 Konstanz, DE
(771) TAKEDA GmbH, Byk-Gulden-Str. 2, 78467 Konstanz, DE
(580) 2015 09 25

---

(111) **11570**
(450) 1994 09 25
(540) Multi-Sanostol
(732) NYCOMED GERMANY HOLDING GmbH, Byk-Gulden-Str. 2, 78467 Konstanz, DE
(771) NYCOMED ASSET MANAGEMENT GmbH, Byk-Gulden-Str. 2, 78467 Konstanz, DE
(580) 2015 09 25

---

(111) **11570**
(450) 1994 09 25
(540) Multi-Sanostol
(732) TAKEDA GmbH, Byk-Gulden-Str. 2, 78467 Konstanz, DE
(771) NYCOMED GERMANY HOLDING GmbH, Byk-Gulden-Str. 2, 78467 Konstanz, DE
(580) 2015 09 25

---

(111) **11572**
(450) 1994 09 25
(540) Euphylong
(732) NYCOMED ASSET MANAGEMENT GmbH, Byk-Gulden-Str. 2, 78467 Konstanz, DE
(771) TAKEDA GmbH, Byk-Gulden-Str. 2, 78467 Konstanz, DE
(580) 2015 09 25

---

(111) **11572**
(450) 1994 09 25
(540) Euphylong

(732) NYCOMED GERMANY HOLDING GmbH, Byk-Gulden-Str. 2, 78467 Konstanz, DE
(771) NYCOMED ASSET MANAGEMENT GmbH, Byk-Gulden-Str. 2, 78467 Konstanz, DE
(580) 2015 09 25

---

(111) **11572**
(450) 1994 09 25
(540) Euphylong
(732) TAKEDA GmbH, Byk-Gulden-Str. 2, 78467 Konstanz, DE
(771) NYCOMED GERMANY HOLDING GmbH, Byk-Gulden-Str. 2, 78467 Konstanz, DE
(580) 2015 09 25

---

(111) **12112**
(450) 1994 10 25
(540) XENOY
(732) SABIC GLOBAL TECHNOLOGIES BV, Plasticslaan 1, 4612 PX Bergen op Zoom, NL
(771) SABIC INNOVATIVE PLASTICS IP BV, Plasticslaan 1, 4612 PX Bergen op Zoom, NL
(580) 2015 09 23

---

(111) **12207**
(450) 1994 11 25
(540) Pamba
(732) NYCOMED ASSET MANAGEMENT GmbH, Byk-Gulden-Str. 2, 78467 Konstanz, DE
(771) TAKEDA GmbH, Byk-Gulden-Str. 2, 78467 Konstanz, DE
(580) 2015 09 25

---

(111) **12207**
(450) 1994 11 25
(540) Pamba
(732) NYCOMED GERMANY HOLDING GmbH, Byk-Gulden-Str. 2, 78467 Konstanz, DE
(771) NYCOMED ASSET MANAGEMENT GmbH, Byk-Gulden-Str. 2, 78467 Konstanz, DE
(580) 2015 09 25

---

(111) **12207**
(450) 1994 11 25
(540) Pamba
(732) TAKEDA GmbH, Byk-Gulden-Str. 2, 78467 Konstanz, DE
(771) NYCOMED GERMANY HOLDING GmbH, Byk-Gulden-Str. 2, 78467 Konstanz, DE
(580) 2015 09 25

---

(111) **13082**
(450) 1995 02 27
(540) CYCOLOY
(732) SABIC GLOBAL TECHNOLOGIES BV, Plasticslaan 1, 4612 PX Bergen op Zoom, NL
(771) SABIC INNOVATIVE PLASTICS IP BV, Plasticslaan 1, 4612 PX Bergen op Zoom, NL
(580) 2015 09 23

---

(111) **13083**
(450) 1995 02 27
(540) LEXAN
(732) SABIC GLOBAL TECHNOLOGIES BV, Plasticslaan 1, 4612 PX Bergen op Zoom, NL
(771) SABIC INNOVATIVE PLASTICS IP BV, Plasticslaan 1, 4612 PX Bergen op Zoom, NL
(580) 2015 09 23

---

(111) **13084**
(450) 1995 02 27
(540) MARGARD
(732) SABIC GLOBAL TECHNOLOGIES BV, Plasticslaan 1, 4612 PX Bergen op Zoom, NL
(771) SABIC INNOVATIVE PLASTICS IP BV, Plasticslaan 1, 4612 PX Bergen op Zoom, NL
(580) 2015 09 23

---

(111) **13085**
(450) 1995 02 27
(540) NORYL
(732) SABIC GLOBAL TECHNOLOGIES BV, Plasticslaan 1, 4612 PX Bergen op Zoom, NL
(771) SABIC INNOVATIVE PLASTICS IP BV, Plasticslaan 1, 4612 PX Bergen op Zoom, NL
(580) 2015 09 23

---

(111) **13088**
(450) 1995 02 27
(540) ULTEM
(732) SABIC GLOBAL TECHNOLOGIES BV, Plasticslaan 1, 4612 PX Bergen op Zoom, NL
(771) SABIC INNOVATIVE PLASTICS IP BV, Plasticslaan 1, 4612 PX Bergen op Zoom, NL
(580) 2015 09 23

---

(111) **13089**
(450) 1995 02 27
(540) VALOX
(732) SABIC GLOBAL TECHNOLOGIES BV, Plasticslaan 1, 4612 PX Bergen op Zoom, NL

(771) SABIC INNOVATIVE PLASTICS IP BV, Plasticslaan 1, 4612 PX Bergen op Zoom, NL
(580) 2015 09 23

---

(111) **13090**
(450) 1995 02 27
(540) XENOY
(732) SABIC GLOBAL TECHNOLOGIES BV, Plasticslaan 1, 4612 PX Bergen op Zoom, NL
(771) SABIC INNOVATIVE PLASTICS IP BV, Plasticslaan 1, 4612 PX Bergen op Zoom, NL
(580) 2015 09 23

---

(111) **25212**
(450) 1997 08 25
(540) CYCOLAC
(732) SABIC GLOBAL TECHNOLOGIES BV, Plasticslaan 1, 4612 PX Bergen op Zoom, NL
(771) SABIC INNOVATIVE PLASTICS IP BV, Plasticslaan 1, 4612 PX Bergen op Zoom, NL
(580) 2015 09 23

---

(111) **25260**
(450) 1997 08 25
(540) GELOY
(732) SABIC GLOBAL TECHNOLOGIES BV, Plasticslaan 1, 4612 PX Bergen op Zoom, NL
(771) SABIC INNOVATIVE PLASTICS IP BV, Plasticslaan 1, 4612 PX Bergen op Zoom, NL
(580) 2015 09 23

---

(111) **25263**
(450) 1997 08 25
(540) NORYL GTX
(732) SABIC GLOBAL TECHNOLOGIES BV, Plasticslaan 1, 4612 PX Bergen op Zoom, NL
(771) SABIC INNOVATIVE PLASTICS IP BV, Plasticslaan 1, 4612 PX Bergen op Zoom, NL
(580) 2015 09 23

---

(111) **25264**
(450) 1997 08 25
(540) PPO
(732) SABIC GLOBAL TECHNOLOGIES BV, Plasticslaan 1, 4612 PX Bergen op Zoom, NL
(771) SABIC INNOVATIVE PLASTICS IP BV, Plasticslaan 1, 4612 PX Bergen op Zoom, NL
(580) 2015 09 23

---

(111) **26329**
(450) 1998 02 25
(540) LUKSUSOWA Polmos LUXURY VODKA OF Poland fig
(732) WYBOROWA SA, Ul. Janikowska 23, 61-070 Poznan, PL
(771) V & S POLISH BRANDS SP. Z O.O., ul. Emilii Plater 53, 00-113 Warszawa, PL
(580) 2015 09 25

---

(111) **26965**
(450) 1998 04 27
(540) CONTROLOC
(732) NYCOMED ASSET MANAGEMENT GmbH, Byk-Gulden-Str. 2, 78467 Konstanz, DE
(771) TAKEDA GmbH, Byk-Gulden-Str. 2, 78467 Konstanz, DE
(580) 2015 09 25

---

(111) **26965**
(450) 1998 04 27
(540) CONTROLOC
(732) NYCOMED GERMANY HOLDING GmbH, Byk-Gulden-Str. 2, 78467 Konstanz, DE
(771) NYCOMED ASSET MANAGEMENT GmbH, Byk-Gulden-Str. 2, 78467 Konstanz, DE
(580) 2015 09 25

---

(111) **26965**
(450) 1998 04 27
(540) CONTROLOC
(732) TAKEDA GmbH, Byk-Gulden-Str. 2, 78467 Konstanz, DE
(771) NYCOMED GERMANY HOLDING GmbH, Byk-Gulden-Str. 2, 78467 Konstanz, DE
(580) 2015 09 25

---

(111) **27115**
(450) 1998 05 25
(540) SEARLE fig
(732) G.D. SEARLE LLC, 235 East 42nd Street, New York, New York 10017, US
(771) G.D. SEARLE LLC, c/o The Corporation Trust Company, Corporation Trust Center, 1209 Orange Street, Wilmington, New Castle County, Delaware 19801, US
(580) 2015 09 22

---

(111) **28556**
(450) 1998 08 25
(540) GINTARO GALERIJA GG fig

(732) UAB GINTARO GALERIJA-MUZIEJUS, Pamario g. 20, LT-93124 Neringa, LT
(771) KAZIMIERO MIZGIRIO GINTARO GALERIJA-MUZIEJUS, Pamario g.20, LT-93124 Neringa, LT
(580) 2015 09 23

---

(111) **28556**
(450) 1998 08 25
(540) GINTARO GALERIJA GG fig
(732) UAB „GINTARO GALERIJA“, Pamario g. 20, LT-93124 Neringa, LT
(771) UAB GINTARO GALERIJA-MUZIEJUS, Pamario g. 20, LT-93124 Neringa, LT
(580) 2015 09 23

---

(111) **29099**
(450) 1998 10 26
(540) MIDAS
(732) MIDAS INTERNATIONAL CORPORATION, 4300 TBC Way, Palm Beach Gardens, Florida 33410, US
(771) MIDAS INTERNATIONAL CORPORATION, 1300 Arlington Heights Road, Itasca, Illinois 60143-1274, US
(580) 2015 09 10

---

(111) **29100**
(450) 1998 10 26
(540) MIDAS fig
(732) MIDAS INTERNATIONAL CORPORATION, 4300 TBC Way, Palm Beach Gardens, Florida 33410, US
(771) MIDAS INTERNATIONAL CORPORATION, 1300 Arlington Heights Road, Itasca, Illinois 60143-1274, US
(580) 2015 09 10

---

(111) **29266**
(450) 1998 10 26
(540) HANSA
(732) HANSA ARMATUREN GmbH, Sigmaringer Strasse 107, 70567 Stuttgart, DE
(771) HANSA METALLWERKE AG, Sigmaringer Strasse 107, 70567 Stuttgart (Moehringen), DE
(580) 2015 09 29

---

(111) **29329**
(450) 1998 10 26
(540) AUTARĖ fig
(732) UŽDAROJI AKCINĖ BENDROVĖ „AUTARĖ“, Subačiaus g. 8-14, LT-01302 Vilnius, LT
(771) UAB „AUTARĖ“, Šeimyniškių g. 30-41, LT-09220 Vilnius, LT
(580) 2015 09 25

---

(111) **29337**
(450) 1998 10 26
(540) V M fig
(732) AB „VILNIAUS METROLOGIJOS CENTRAS“, Dariaus ir Girėno g. 23, LT-02189 Vilnius, LT
(771) VALSTYBĖS ĮMONĖ VILNIAUS METROLOGIJOS CENTRAS, Dariaus ir Girėno g.23, LT-02189 Vilnius, LT
(580) 2015 09 28

---

(111) **29669**
(450) 1998 11 25
(540) all about eve fig
(732) TWENTIETH CENTURY FOX FILM CORPORATION, 10201 West Pico Boulevard, Los Angeles, California 90035, US
(771) TWENTIETH CENTURY FOX FILM CORPORATION, 10201 West Pico Boulevard, Los Angeles, California 90064, US
(580) 2015 09 22

---

(111) **29677**
(450) 1998 11 25
(540) combibloc
(732) SIG COMBIBLOC GmbH, Rurstrasse 58, D-52441 Linnich, DE
(771) PKL VERPACKUNGSSYSTEME GmbH, Rurstrasse 58, D-52441 Linnich, DE
(580) 2015 09 22

---

(111) **29677**
(450) 1998 11 25
(540) combibloc
(732) SIG COMBIBLOC GmbH & CO KG, Rurstrasse 58, D-52441 Linnich, DE
(771) SIG COMBIBLOC GmbH, Rurstrasse 58, D-52441 Linnich, DE
(580) 2015 09 22

---

(111) **29677**
(450) 1998 11 25
(540) combibloc
(732) SIG COMBIBLOC VERMOEGENSVERWALTUNGS GmbH & CO KG, Rurstrasse 58, D-52441 Linnich, DE
(771) SIG COMBIBLOC GmbH & CO KG, Rurstrasse 58, D-52441 Linnich, DE
(580) 2015 09 22

---

(111) **29677**
(450) 1998 11 25
(540) combibloc

(732) SIG COMBIBLOC VERMOEGENSVERWALTUNGS GmbH, Rurstrasse 58, D-52441 Linnich, DE
(771) SIG COMBIBLOC VERMOEGENSVERWALTUNGS GmbH & CO KG, Rurstrasse 58, D-52441 Linnich, DE
(580) 2015 09 22

---

(111) **29677**
(450) 1998 11 25
(540) combibloc
(732) SIG COMBIBLOC GmbH, Rurstrasse 58, D-52441 Linnich, DE
(771) SIG COMBIBLOC VERMOEGENSVERWALTUNGS GmbH, Rurstrasse 58, D-52441 Linnich, DE
(580) 2015 09 22

---

(111) **29886**
(450) 1998 11 25
(540) HIDRO SFERA UAB fig
(732) UAB „HIDROSFERA“, Kretingos g. 183, LT-92330 Klaipėda, LT
(771) LIETUVOS IR RUSIJOS UAB „HIDROSFERA“, Nemuno g.2a, LT-91199 Klaipėda, LT
(580) 2015 09 30

---

(111) **30077**
(450) 1998 12 28
(540) BUERLECITHIN
(732) NYCOMED ASSET MANAGEMENT GmbH, Byk-Gulden-Str. 2, 78467 Konstanz, DE
(771) TAKEDA GmbH, Byk-Gulden-Str. 2, 78467 Konstanz, DE
(580) 2015 09 25

---

(111) **30077**
(450) 1998 12 28
(540) BUERLECITHIN
(732) NYCOMED GERMANY HOLDING GmbH, Byk-Gulden-Str. 2, 78467 Konstanz, DE
(771) NYCOMED ASSET MANAGEMENT GmbH, Byk-Gulden-Str. 2, 78467 Konstanz, DE
(580) 2015 09 25

---

(111) **30077**
(450) 1998 12 28
(540) BUERLECITHIN
(732) TAKEDA GmbH, Byk-Gulden-Str. 2, 78467 Konstanz, DE
(771) NYCOMED GERMANY HOLDING GmbH, Byk-Gulden-Str. 2, 78467 Konstanz, DE
(580) 2015 09 25

---

(111) **30869**
(450) 1999 02 25
(540) pelenė fig
(732) UAB LIETUVOS PARODŲ IR KONGRESŲ CENTRAS „LITEXPO“, Laisvės pr. 5, LT-04215 Vilnius, LT
(771) UAB LIETUVOS PARODŲ CENTRAS „LITEXPO“, Laisvės pr. 5, LT-04215 Vilnius, LT
(580) 2015 09 30

---

(111) **31074**
(450) 1999 02 25
(540) fig
(732) UŽDAROJI AKCINĖ BENDROVĖ „DAGAS“, Islandijos pl. 131F, LT-49161 Kaunas, LT
(771) UAB „DAGAS“, Birželio 23-iosios g. 16-48, LT-49494 Kaunas, LT
(580) 2015 09 29

---

(111) **33739**
(450) 1999 08 25
(540) SPANGLES
(732) WM. WRIGLEY JR. COMPANY, 1132 West Blackhawk Street, Chicago, Illinois 60642, US
(771) WM. WRIGLEY JR. COMPANY, 410 North Michigan Avenue, Chicago, Illinois 60611, US
(580) 2015 09 18

---

(111) **34437**
(450) 1999 09 27
(540) SANORIN
(732) TEVA CZECH INDUSTRIES S.R.O., Ostravska 29, c.p. 305,747 70, Opava, Komarov CZ,
(771) IVAX PHARMACEUTICALS SRO, Ostravska 29, 74770 Opava-Komarov, CZ
(580) 2015 09 22

---

(111) **35454**
(450) 1999 11 25
(540) Ciech fig
(732) CENTRUM BADAWCZO-ROZWOJOWE CIECH SPOLKA Z OGRANICZONA ODPOWIEDZIALNOSCIA, ul. Pulawska 182, 02-670 Warszawa, PL
(771) CIECH TRADEMARKS SPOLKA Z OGRANICZONA ODPOWIEDZIALNOSCIA, ul. Pulawska 182, 02-670 Warszawa, PL
(580) 2015 09 24

---

(111) **35454**
(450) 1999 11 25
(540) Ciech fig

(732) CIECH R & D SPOLKA Z OGRANICZONA ODPOWIEDZIALNOSCIA, ul. Pulawska 182, 02-670 Warszawa, PL
(771) CENTRUM BADAWCZO-ROZWOJOWE CIECH SPOLKA Z OGRANICZONA ODPOWIEDZIALNOSCIA, ul. Pulawska 182, 02-670 Warszawa, PL
(580) 2015 09 24

---

(111) **35765**
(450) 1999 12 27
(540) PAMBA fig
(732) NYCOMED ASSET MANAGEMENT GmbH, Byk-Gulden-Str. 2, 78467 Konstanz, DE
(771) TAKEDA GmbH, Byk-Gulden-Str. 2, 78467 Konstanz, DE
(580) 2015 09 07

---

(111) **35765**
(450) 1999 12 27
(540) PAMBA fig
(732) NYCOMED GERMANY HOLDING GmbH, Byk-Gulden-Str. 2, 78467 Konstanz, DE
(771) NYCOMED ASSET MANAGEMENT GmbH, Byk-Gulden-Str. 2, 78467 Konstanz, DE
(580) 2015 09 07

---

(111) **35765**
(450) 1999 12 27
(540) PAMBA fig
(732) TAKEDA GmbH, Byk-Gulden-Str. 2, 78467 Konstanz, DE
(771) NYCOMED GERMANY HOLDING GmbH, Byk-Gulden-Str. 2, 78467 Konstanz, DE
(580) 2015 09 07

---

(111) **35766**
(450) 1999 12 27
(540) KONTROLOK fig
(732) NYCOMED ASSET MANAGEMENT GmbH, Byk-Gulden-Str. 2, 78467 Konstanz, DE
(771) TAKEDA GmbH, Byk-Gulden-Str. 2, 78467 Konstanz, DE
(580) 2015 09 07

---

(111) **35766**
(450) 1999 12 27
(540) KONTROLOK fig
(732) NYCOMED GERMANY HOLDING GmbH, Byk-Gulden-Str. 2, 78467 Konstanz, DE
(771) NYCOMED ASSET MANAGEMENT GmbH, Byk-Gulden-Str. 2, 78467 Konstanz, DE
(580) 2015 09 07

---

(111) **35766**
(450) 1999 12 27
(540) KONTROLOK fig
(732) TAKEDA GmbH, Byk-Gulden-Str. 2, 78467 Konstanz, DE
(771) NYCOMED GERMANY HOLDING GmbH, Byk-Gulden-Str. 2, 78467 Konstanz, DE
(580) 2015 09 07

---

(111) **41629**
(450) 2001 03 26
(540) GELOY
(732) SABIC GLOBAL TECHNOLOGIES BV, Plasticslaan 1, 4612 PX Bergen op Zoom, NL
(771) SABIC INNOVATIVE PLASTICS IP BV, Plasticslaan 1, 4612 PX Bergen op Zoom, NL
(580) 2015 09 23

---

(111) **45097**
(450) 2002 04 25
(540) NYCOPLUS
(732) TAKEDA AS, Drammensveien 852, 1372 Asker, NO
(771) TAKEDA NYCOMED AS, Drammensveien 852, 1372 Asker, NO
(580) 2015 09 22

---

(111) **48666**
(450) 2004 12 27
(540) IBUMETIN
(732) TAKEDA AS, Drammensveien 852, 1372 Asker, NO
(771) TAKEDA NYCOMED AS, Drammensveien 852, 1372 Asker, NO
(580) 2015 09 22

---

(111) **48966**
(450) 2005 03 25
(540) PANTOC
(732) NYCOMED ASSET MANAGEMENT GmbH, Byk-Gulden-Str. 2, 78467 Konstanz, DE
(771) TAKEDA GmbH, Byk-Gulden-Str. 2, 78467 Konstanz, DE
(580) 2015 09 25

---

(111) **48966**
(450) 2005 03 25
(540) PANTOC

(732) NYCOMED GERMANY HOLDING GmbH, Byk-Gulden-Str. 2, 78467 Konstanz, DE
(771) NYCOMED ASSET MANAGEMENT GmbH, Byk-Gulden-Str. 2, 78467 Konstanz, DE
(580) 2015 09 25

---

(111) **48966**
(450) 2005 03 25
(540) PANTOC
(732) TAKEDA GmbH, Byk-Gulden-Str. 2, 78467 Konstanz, DE
(771) NYCOMED GERMANY HOLDING GmbH, Byk-Gulden-Str. 2, 78467 Konstanz, DE
(580) 2015 09 25

---

(111) **49762**
(450) 2005 09 26
(540) Pasaulio Drabužiai fig
(732) UAB „PASAULIO DRABUŽIAI“, Kniaudiškių g. 77-3, LT-37129 Panevėžys, LT
(771) A.PALSKIO ĮMONĖ, Kniaudiškių g.77-3, LT-37129 Panevėžys, LT
(580) 2015 09 17

---

(111) **50081**
(450) 2005 11 25
(540) SAULĖS MIESTAS
(732) UAB „TITVESTA“, Laisvės pr. 3, LT-04215 Vilnius, LT
(771) UAB „TITVESTA“, Švitrigailos g.11 C, LT-01001 Vilnius, LT
(580) 2015 09 28

---

(111) **50250**
(450) 2005 12 27
(540) MEGAnet fig
(732) UAB „DOKEDA“, Laisvės al. 30A, LT-44502 Kaunas, LT
(771) UAB „DOKEDA“, Savanorių pr.287, LT-50127 Kaunas, LT
(580) 2015 09 11

---

(111) **50250**
(450) 2005 12 27
(540) MEGAnet fig
(732) UAB „INIT“, Laisvės al. 30A, LT-44502 Kaunas, LT
(771) UAB „DOKEDA“, Laisvės al. 30A, LT-44502 Kaunas, LT
(580) 2015 09 11

---

(111) **52316**
(450) 2006 08 25
(540) BOKŠTO
(732) UŽDAROJI AKCINĖ BENDROVĖ „AIBĖS MAŽMENA“, Liudviko Zamenhofo g. 5, LT-06332 Vilnius, LT
(771) UŽDAROJI AKCINĖ BENDROVĖ „AIBĖS MAŽMENA“, Saltoniškių g. 34A, LT-08105 Vilnius, LT
(580) 2015 09 08

---

(111) **52316**
(450) 2006 08 25
(540) BOKŠTO
(732) AIBĖ HOLDING, UAB, Liudviko Zamenhofo g. 5, LT-06332 Vilnius, LT
(771) UŽDAROJI AKCINĖ BENDROVĖ „AIBĖS MAŽMENA“, Liudviko Zamenhofo g. 5, LT-06332 Vilnius, LT
(580) 2015 09 08

---

(111) **52316**
(450) 2006 08 25
(540) BOKŠTO
(732) ALJANSAS AIBĖ, UAB, Liudviko Zamenhofo 5, LT-06332 Vilnius, LT
(771) AIBĖ HOLDING, UAB, Liudviko Zamenhofo g. 5, LT-06332 Vilnius, LT
(580) 2015 09 08

---

(111) **52995**
(450) 2006 11 27
(540) DENGA
(732) ŽILVINAS ALEKSANDRAVIČIUS, Kovo 11-osios g. 61-26, LT-49435 Kaunas, LT
(771) ŽILVINAS ALEKSANDRAVIČIUS, Žarėnų g. 17-40, LT-44487 Kaunas, LT
(580) 2015 09 14

---

(111) **53117**
(450) 2006 12 27
(540) X fig
(732) FRANMAX, UAB, Kirtimų g. 47, LT-02244 Vilnius, LT
(771) MAXIMA GROUP, UAB, Kirtimų g. 47, LT-02244 Vilnius, LT
(580) 2015 09 21

---

(111) **53119**
(450) 2006 12 27
(540) X fig
(732) FRANMAX, UAB, Kirtimų g. 47, LT-02244 Vilnius, LT

(771) MAXIMA GROUP, UAB, Kirtimų g. 47, LT-02244 Vilnius, LT
(580) 2015 09 21

---

(111) **53201**
(450) 2006 12 27
(540) fig
(732) LIETUVOS JOGOS ASOCIACIJA, Seinų g. 5, LT-44146 Kaunas, LT
(771) LIETUVOS JOGOS ASOCIACIJA, Seinių g.9-1, LT-44001 Kaunas, LT
(580) 2015 09 01

---

(111) **53327**
(450) 2007 01 25
(540) EAST WEST
(732) BROTHERS & SISTERS AB, 43585 Moelnlycke, SE
(771) JC AB, 435 85 Moelnlycke, SE
(580) 2015 09 18

---

(111) **53393**
(450) 2007 01 25
(540) 20 minučių fig
(732) BALTIC MEDIA GRUOP AS, Maakri 23A,
(771) SCHIBSTED BALTICS AS, Maakri 23A, 10145 Tallinn, EE
(580) 2015 09 28

---

(111) **53393**
(450) 2007 01 25
(540) 20 minučių fig
(732) AS EESTI MEEDIA, Gildi 1, 51007 Tartu, EE
(771) BALTIC MEDIA GRUOP AS, Maakri 23A,
(580) 2015 09 28

---

(111) **53433**
(450) 2007 01 25
(540) DAUG PASAULIŲ fig
(732) UAB „AIDAS IR KO“, Mindaugo g. 27-203, LT-03210 Vilnius, LT
(771) UAB „AIDAS IR KO“, Panerių g.51-207, LT-03202 Vilnius, LT
(580) 2015 09 01

---

(111) **53478**
(450) 2007 01 25
(540) BEDISALIC
(732) LABORATORIUM FARMACEUTYCZNE HOMEOFARM VALEANT SP. Z O.O. SP. J., ul. Wincentego Pola 21, 58-500 Jelenia Gora, PL
(771) LABORATORIUM FARMACEUTYCZNE HOMEOFARM Spolka Z O.O., ul. Wincentego Pola 21, 58-500 Jelenia Gora, PL
(580) 2015 09 28

---

(111) **53526**
(450) 2007 01 25
(540) VIA 3L
(732) OU JUNGENT GROUP, Paldiski mnt. 11, 10137 Tallinn, EE
(771) OU JUNGENT, Paldiski mnt.11, 10137 Tallinn, EE
(580) 2015 09 24

---

(111) **53526**
(450) 2007 01 25
(540) VIA 3L
(732) AS JUNGENT GROUP, Paldiski mnt. 11, 10137 Tallinn, EE
(771) OU JUNGENT GROUP, Paldiski mnt. 11, 10137 Tallinn, EE
(580) 2015 09 24

---

(111) **53557**
(450) 2007 02 26
(540) fig
(732) LIETUVOS RESPUBLIKOS SOCIALINĖS APSAUGOS IR DARBO MINISTERIJA, A. Vivulskio g. 11, LT-03610 Vilnius, LT
(771) LIETUVOS RESPUBLIKOS TRIŠALĖS TARYBOS SEKRETORIATAS PRIE SOCIALINĖS APSAUGOS IR DARBO MINISTERIJOS, A.Vivulskio g.5, LT-03221 Vilnius, LT
(580) 2015 09 24

---

(111) **53730**
(450) 2007 02 26
(540) ŽemŽa fig
(732) MARINA BUČELIENĖ, J.Vaičiūnaitės g. 16, LT-14121 Vilnius, LT
BORIS STEPANOV, Statybininkų g.10/17-46, LT-03201 Vilnius, LT
(771) BORIS STEPANOV, Statybininkų g.10/17-46, LT-03201 Vilnius, LT
MARINA BUČELIENĖ, Taikos g.70-47, LT-05235, Vilnius, LT,
(580) 2015 09 23

---

(111) **54074**
(450) 2007 04 25
(540) Hff HUNSTOFF fig
(732) UAB „SIGNEDA“, Baltijos g. 39, Jonučių k., LT-53305 Kauno r. sav., LT

(771) UAB „SIGNEDA“, A. Juozapavičiaus pr. 7, LT-45251 Kaunas, LT
(580) 2015 09 15

---

(111) **54413**
(450) 2007 05 25
(540) e archyvas fig
(732) UAB „AFFECTO LIETUVA“, Perkūnkiemio g. 4A, LT-12128 Vilnius, LT
(771) UAB „INFORMACINĖS TECHNOLOGIJOS“, Gynėjų g. 4, LT-01109 Vilnius, LT
(580) 2015 09 24

---

(111) **54849**
(450) 2007 07 25
(540) ART OF BEAUTY studio fig
(732) UAB „IDĖJŲ ARSENALAS“, Vingrių g. 5-13, LT-01141 Vilnius, LT
(771) UAB „IDĖJŲ ARSENALAS“, Savanorių pr.11-35, LT-01001 Vilnius, LT
(580) 2015 09 30

---

(111) **54937**
(450) 2007 07 25
(540) SENSOTERAPIA
(732) OBSHCHESTVO S OGRANICHENNOI OTVETSTVENNOSTYU „ALMAZ-M“, 1-y Obydensky per., d. 10, 119034 Moscow, RU
(771) OBSHCHESTVO S OGRANICHENNOI OTVETSTVENNOSTYU „ALMAZ-M“, ul. Vokzalnaya d. 53, Odintsovo, Moscow region, 143000, RU
(580) 2015 09 28

---

(111) **55388**
(450) 2007 09 25
(540) SENSOTERAPIJA fig
(732) OBSHCHESTVO S OGRANICHENNOI OTVETSTVENNOSTYU „ALMAZ-M“, 1-y Obydensky per., d. 10, 119034 Moscow, RU
(771) OBSHCHESTVO S OGRANICHENNOI OTVETSTVENNOSTYU „ALMAZ-M“, ul. Vokzalnaya d. 53, Odintsovo, Moscow region, 143000, RU
(580) 2015 09 28

---

(111) **58486**
(450) 2009 01 26
(540) LUMENAX
(732) ALFA WASSERMANN HUNGARY KFT., Garibaldi utca 4. 1. em. 2, 1054 Budapest, HU
(771) ALFA WASSERMANN HUNGARY KFT., Zichy Jeno utca 4/1, 1066 Budapest, HU
(580) 2015 09 04

---

(111) **58486**
(450) 2009 01 26
(540) LUMENAX
(732) ALFA WASSERMANN HUNGARY KFT., Vaci ut 76, 1133 Budapest, HU
(771) ALFA WASSERMANN HUNGARY KFT., Garibaldi utca 4. 1. em. 2, 1054, Budapest, HU,
(580) 2015 09 04

---

(111) **58486**
(450) 2009 01 26
(540) LUMENAX
(732) ALFA WASSERMANN SPA, Via Enrico Fermi 1, 65020 Alanno (PE), IT
(771) ALFA WASSERMANN HUNGARY KFT., Vaci ut 76, 1133 Budapest, HU
(580) 2015 09 04

---

(111) **60367**
(450) 2009 07 27
(540) Femina-35 fig
(732) NYCOMED ASSET MANAGEMENT GmbH, Byk-Gulden-Str. 2, 78467 Konstanz, DE
(771) TAKEDA GmbH, Byk-Gulden-Str. 2, 78467 Konstanz, DE
(580) 2015 09 08

---

(111) **60367**
(450) 2009 07 27
(540) Femina-35 fig
(732) NYCOMED GERMANY HOLDING GmbH, Byk-Gulden-Str. 2, 78467 Konstanz, DE
(771) NYCOMED ASSET MANAGEMENT GmbH, Byk-Gulden-Str. 2, 78467 Konstanz, DE
(580) 2015 09 08

---

(111) **60367**
(450) 2009 07 27
(540) Femina-35 fig
(732) TAKEDA GmbH, Byk-Gulden-Str. 2, 78467 Konstanz, DE
(771) NYCOMED GERMANY HOLDING GmbH, Byk-Gulden-Str. 2, 78467 Konstanz, DE
(580) 2015 09 08

---

(111) **60368**
(450) 2009 07 27
(540) Femina-35 fig
(732) NYCOMED ASSET MANAGEMENT GmbH, Byk-Gulden-Str. 2, 78467 Konstanz, DE

(771) TAKEDA GmbH, Byk-Gulden-Str. 2, 78467 Konstanz, DE
(580) 2015 09 08

---

(111) **60368**
(450) 2009 07 27
(540) Femina-35 fig
(732) NYCOMED GERMANY HOLDING GmbH, Byk-Gulden-Str. 2, 78467 Konstanz, DE
(771) NYCOMED ASSET MANAGEMENT GmbH, Byk-Gulden-Str. 2, 78467 Konstanz, DE
(580) 2015 09 08

---

(111) **60368**
(450) 2009 07 27
(540) Femina-35 fig
(732) TAKEDA GmbH, Byk-Gulden-Str. 2, 78467 Konstanz, DE
(771) NYCOMED GERMANY HOLDING GmbH, Byk-Gulden-Str. 2, 78467 Konstanz, DE
(580) 2015 09 08

---

(111) **60804**
(450) 2009 09 25
(540) 7 dienos fig
(732) UAB „GERAS PREKYBOS PARTNERIS“, Stoties g. 14-3, LT-77157 Šiauliai, LT
(771) UAB „GERAS PREKYBOS PARTNERIS“, J.Jablonskio g. 16, LT-78162 Šiauliai, LT
(580) 2015 09 08

---

(111) **63335**
(450) 2011 04 26
(540) PANTOLAN
(732) NYCOMED ASSET MANAGEMENT GmbH, Byk-Gulden-Str. 2, 78467 Konstanz, DE
(771) TAKEDA GmbH, Byk-Gulden-Str. 2, 78467 Konstanz, DE
(580) 2015 09 07

---

(111) **63335**
(450) 2011 04 26
(540) PANTOLAN
(732) NYCOMED GERMANY HOLDING GmbH, Byk-Gulden-Str. 2, 78467 Konstanz, DE
(771) NYCOMED ASSET MANAGEMENT GmbH, Byk-Gulden-Str. 2, 78467 Konstanz, DE
(580) 2015 09 07

---

(111) **63335**
(450) 2011 04 26
(540) PANTOLAN
(732) TAKEDA GmbH, Byk-Gulden-Str. 2, 78467 Konstanz, DE
(771) NYCOMED GERMANY HOLDING GmbH, Byk-Gulden-Str. 2, 78467 Konstanz, DE
(580) 2015 09 07

---

(111) **66921**
(450) 2013 06 25
(540) RIOSAN
(732) NYCOMED ASSET MANAGEMENT GmbH, Byk-Gulden-Str. 2, 78467 Konstanz, DE
(771) TAKEDA GmbH, Byk-Gulden-Str. 2, 78467 Konstanz, DE
(580) 2015 09 07

---

(111) **66921**
(450) 2013 06 25
(540) RIOSAN
(732) NYCOMED GERMANY HOLDING GmbH, Byk-Gulden-Str. 2, 78467 Konstanz, DE
(771) NYCOMED ASSET MANAGEMENT GmbH, Byk-Gulden-Str. 2, 78467 Konstanz, DE
(580) 2015 09 07

---

(111) **66921**
(450) 2013 06 25
(540) RIOSAN
(732) TAKEDA GmbH, Byk-Gulden-Str. 2, 78467 Konstanz, DE
(771) NYCOMED GERMANY HOLDING GmbH, Byk-Gulden-Str. 2, 78467 Konstanz, DE
(580) 2015 09 07

---

(111) **69421**
(450) 2014 09 25
(540) meganet Internetas, televizija fig
(732) UAB „DOKEDA“, Laisvės al. 30A, LT-44502 Kaunas, LT
(771) UAB „DOKEDA“, Savanorių pr.287, LT-50127 Kaunas, LT
(580) 2015 09 11

---

(111) **69421**
(450) 2014 09 25
(540) meganet Internetas, televizija fig
(732) UAB „INIT“, Laisvės al. 30A, LT-44502 Kaunas, LT
(771) UAB „DOKEDA“, Laisvės al. 30A, LT-44502 Kaunas, LT
(580) 2015 09 11

---

(111) **70348**
(450) 2015 02 25
(540) Outlet house fig
(732) UAB „PASAULIO DRABUŽIAI“, Kniaudiškių g. 77-3, LT-37129 Panevėžys, LT
(771) A.PALSKIO ĮMONĖ, Kniaudiškių g.77-3, LT-37129 Panevėžys, LT
(580) 2015 09 17

---

(111) **71779**
(450) 2015 09 25
(540) Pasaulio Drabužiai fig
(732) UAB „PASAULIO DRABUŽIAI“, Kniaudiškių g. 77-3, LT-37129 Panevėžys, LT
(771) A.PALSKIO ĮMONĖ, Kniaudiškių g.77-3, LT-37129 Panevėžys, LT
(580) 2015 09 17

---

(111) **7773**
(540) Amol
(740) Reda Žabolienė, 7, Advokatės Redos Žabolienės kontora METIDA, Verslo centras VERTAS, Gynėjų g. 16, LT-01109 Vilnius LT
(450) 1993 10 15
Buvusio atstovo / patentinio patikėtinio / vardas, pavardė, adresas
Marius Jakulis - Jason, AAA Law, J. Jasinskio g. 16 A, LT-03163 Vilnius, LT
(580) 2015 09 25

---

(111) **11004**
(540) ACELLUVAX
(740) Aušra Pakėnienė, 50, AAA Law, J. Jasinskio g. 16 A, LT-03163 Vilnius LT
(450) 1994 07 15
Buvusio atstovo / patentinio patikėtinio / vardas, pavardė, adresas
Reda Žabolienė, Advokatės Redos Žabolienės kontora METIDA, Verslo centras VERTAS, Gynėjų g. 16, LT-01109 Vilnius, LT
(580) 2015 09 25

---

(111) **11570**
(540) Multi-Sanostol
(740) Reda Žabolienė, 7, Advokatės Redos Žabolienės kontora METIDA, Verslo centras VERTAS, Gynėjų g. 16, LT-01109 Vilnius LT
(450) 1994 09 25
Buvusio atstovo / patentinio patikėtinio / vardas, pavardė, adresas
Marius Jakulis - Jason, AAA Law, J. Jasinskio g. 16 A, LT-03163 Vilnius, LT
(580) 2015 09 25

---

(111) **11572**
(540) Euphylong
(740) Reda Žabolienė, 7, Advokatės Redos Žabolienės kontora METIDA, Verslo centras VERTAS, Gynėjų g. 16, LT-01109 Vilnius LT
(450) 1994 09 25
Buvusio atstovo / patentinio patikėtinio / vardas, pavardė, adresas
Marius Jakulis - Jason, AAA Law, J. Jasinskio g. 16 A, LT-03163 Vilnius, LT
(580) 2015 09 25

---

(111) **12207**
(540) Pamba
(740) Reda Žabolienė, 7, Advokatės Redos Žabolienės kontora METIDA, Verslo centras VERTAS, Gynėjų g. 16, LT-01109 Vilnius LT
(450) 1994 11 25
Buvusio atstovo / patentinio patikėtinio / vardas, pavardė, adresas
Marius Jakulis - Jason, AAA Law, J. Jasinskio g. 16 A, LT-03163 Vilnius, LT
(580) 2015 09 25

---

(111) **26965**
(540) CONTROLOC
(740) Reda Žabolienė, 7, Advokatės Redos Žabolienės kontora METIDA, Verslo centras VERTAS, Gynėjų g. 16, LT-01109 Vilnius LT
(450) 1998 04 27
Buvusio atstovo / patentinio patikėtinio / vardas, pavardė, adresas
Marius Jakulis - Jason, AAA Law, J. Jasinskio g. 16 A, LT-03163 Vilnius, LT
(580) 2015 09 25

---

(111) **29196**
(540) fig
(740) Leonas Antanas Kučinskas, 4, Dr. Leono A. Kučinsko patentinių paslaugų firma, Kaštonų g. 5-7, LT-01107 Vilnius LT
(450) 1998 10 26
Buvusio atstovo / patentinio patikėtinio / vardas, pavardė, adresas
Virgina Adolfina Draugelienė, UAB TARPINĖ, p.d. 1202, LT-01007, A. P. Kavoliuko g. 24-152, LT-04328 Vilnius, LT
(580) 2015 09 22

---

(111) **30077**
(540) BUERLECITHIN
(740) Reda Žabolienė, 7, Advokatės Redos Žabolienės kontora METIDA, Verslo centras VERTAS, Gynėjų g. 16, LT-01109 Vilnius LT

(450) 1998 12 28
Buvusio atstovo / patentinio patikėtinio / vardas, pavardė, adresas
(580) 2015 09 25

---

(111) **30531**
(540) Td-pur
(740) Aušra Pakėnienė, 50, AAA Law, J. Jasinskio g. 16 A, LT-03163 Vilnius LT
(450) 1999 01 25
Buvusio atstovo / patentinio patikėtinio / vardas, pavardė, adresas
Reda Žabolienė, Advokatės Redos Žabolienės kontora METIDA, Verslo centras VERTAS, Gynėjų g. 16, LT-01109 Vilnius, LT
(580) 2015 09 25

---

(111) **32140**
(540) ENCEPUR
(740) Aušra Pakėnienė, 50, AAA Law, J. Jasinskio g. 16 A, LT-03163 Vilnius LT
(450) 1999 04 26
Buvusio atstovo / patentinio patikėtinio / vardas, pavardė, adresas
Reda Žabolienė, Advokatės Redos Žabolienės kontora METIDA, Verslo centras VERTAS, Gynėjų g. 16, LT-01109 Vilnius, LT
(580) 2015 09 25

---

(111) **48666**
(540) IBUMETIN
(740) Reda Žabolienė, 7, Advokatės Redos Žabolienės kontora METIDA, Verslo centras VERTAS, Gynėjų g. 16, LT-01109 Vilnius LT
(450) 2004 12 27
Buvusio atstovo / patentinio patikėtinio / vardas, pavardė, adresas
Marius Jakulis - Jason, AAA Law, J. Jasinskio g. 16 A, LT-03163 Vilnius, LT
(580) 2015 09 22

---

(111) **48966**
(540) PANTOC
(740) Reda Žabolienė, 7, Advokatės Redos Žabolienės kontora METIDA, Verslo centras VERTAS, Gynėjų g. 16, LT-01109 Vilnius LT
(450) 2005 03 25
Buvusio atstovo / patentinio patikėtinio / vardas, pavardė, adresas
Marius Jakulis - Jason, AAA Law, J. Jasinskio g. 16 A, LT-03163 Vilnius, LT
(580) 2015 09 25

---

(111) **55824**
(540) REEF
(740) Reda Žabolienė, 7, Advokatės Redos Žabolienės kontora METIDA, Verslo centras VERTAS, Gynėjų g. 16, LT-01109 Vilnius LT
(450) 2007 11 26
Buvusio atstovo / patentinio patikėtinio / vardas, pavardė, adresas
Vaclovas Kiškis, Adomaičiai, Lavoriškių pšt., LT-15032 Vilniaus r., LT
(580) 2015 09 18

---

(111) **58486**
(540) LUMENAX
(740) Reda Žabolienė, 7, Advokatės Redos Žabolienės kontora METIDA, Verslo centras VERTAS, Gynėjų g. 16, LT-01109 Vilnius LT
(450) 2009 01 26
Buvusio atstovo / patentinio patikėtinio / vardas, pavardė, adresas
Tatjana Sterlina, UAB „Intels“, Naugarduko g. 32 / 2, LT-03225 Vilnius, LT
(580) 2015 09 04

---

(111) **59770**
(540) TV STAR fig
(740) Aurelija Šidlauskienė, 25, Dr. V. Šidlauskas ir partneriai, UAB, K. Būgos g. 29, LT-44326 Kaunas LT
(450) 2009 05 25
Buvusio atstovo / patentinio patikėtinio / vardas, pavardė, adresas
Aldona Orlienė, Kęstučio g. 59-11, LT-44303 Kaunas, LT
(580) 2015 09 22

---

(111) **66901**
(450) 2013 06 25
(540) PROFline universal washing powder High quality fig
(511)
3 aliejai (valymo reikmėms); amoniakinis vanduo (lakusis šarmas) (ploviklis); audinių minkštikliai (skalbimo reikmėms); automobilių priekinių stiklų valymo skysčiai; baldų ir grindų poliravimo medžiagos; balinimo druskos; dažų blukinimo preparatai; dažų šalinimo preparatai; dėmių valikliai; grindų vaškas; grindų vaško valikliai (šveitimo preparatai); lako šalinimo preparatai (valikliai); mirkymo preparatai (skalbimo reikmėms); muilamedžių žievės (skalbiamosios); muilas (audinių spalvų gaivinimo reikmėms); naminių gyvulėlių šampūnai; naminių gyvūnų dezodorantai; nesuteikiantis slidumo grindų vaškas; nesuteikiantis slidumo skystis grindims; nuovirų šalinimo buitiniai preparatai; nutekamųjų vamzdžių atkimšimo preparatai; parketo vaškas; plovikliai (detergentai) (ne pramonės ir medicinos reikmėms); plovimo preparatai; riebalų šalinimo priemonės (išskyrus

naudojamas gamyboje); rūdžių šalinimo preparatai; sausojo valymo preparatai; sienų apmušalų valymo preparatai; skalbimo soda; skalbinių balikliai; skalbinių balinimo preparatai; skalbinių blizgikliai; skalbinių krakmolas; skalbinių mėlis; skalbinių mirkymo preparatai; skalbinių spalvų gaivikliai (buities reikmėms); skalbinių vaškavimo preparatai; sodos šarmas; standikliai (skalbinių); suspaustas oras (buteliukuose) (purvo ir dulkių valymo reikmėms); šveitimo preparatai; šveitimo skiediniai; terpenai (eteriniai aliejai); terpentinas (riebalų šalinimo reikmėms); terpentino aliejus (riebalų šalinimo reikmėms); valikliais impregnuotas audeklas; valomoji kreida; valymo preparatai; vulkaniniai pelenai (valomieji); Žavelio vanduo; žvaigždanyžių esencija.

Buvęs prekių ir paslaugų sąrašas

3 balinimo preparatai ir kitos skalbimo medžiagos; valymo, poliravimo, šveitimo ir švitrinamojo apdirbimo preparatai; muilas; parfumerija, eteriniai aliejai, kosmetika, plaukų losjonai; dantų milteliai ir pastos.

(580) 2015 09 22

---

(111) **68563**

(450) 2014 04 25

(540) PROFline fig

(511)

3 aliejai (valymo reikmėms); amoniakinis vanduo (lakusis šarmas) (ploviklis); audinių minkštikliai (skalbimo reikmėms); automobilių priekinių stiklų valymo skysčiai; baldų ir grindų poliravimo medžiagos; balinimo druskos; dažų blukinimo preparatai; dažų šalinimo preparatai; dėmių valikliai; grindų vaškas; grindų vaško valikliai (šveitimo preparatai); lako šalinimo preparatai (valikliai); mirkymo preparatai (skalbimo reikmėms); muilamedžių žievės (skalbiamosios); muilas (audinių spalvų gaivinimo reikmėms); naminių gyvulėlių šampūnai; naminių gyvūnų dezodorantai; nesuteikiantis slidumo grindų vaškas; nesuteikiantis slidumo skystis grindims; nuovirų šalinimo buitiniai preparatai; nutekamųjų vamzdžių atkimšimo preparatai; parketo vaškas; plovikliai (detergentai) (ne pramonės ir medicinos reikmėms); plovimo preparatai; riebalų šalinimo priemonės (išskyrus naudojamas gamyboje); rūdžių šalinimo preparatai; sausojo valymo preparatai; sienų apmušalų valymo preparatai; skalbimo soda; skalbinių balikliai; skalbinių balinimo preparatai; skalbinių blizgikliai; skalbinių krakmolas; skalbinių mėlis; skalbinių mirkymo preparatai; skalbinių spalvų gaivikliai (buities reikmėms); skalbinių vaškavimo preparatai; sodos šarmas; standikliai (skalbinių); suspaustas oras (buteliukuose) (purvo ir dulkių valymo reikmėms); šveitimo preparatai; šveitimo skiediniai; terpenai (eteriniai aliejai); terpentinas (riebalų šalinimo reikmėms); terpentino aliejus (riebalų šalinimo reikmėms); valikliais impregnuotas audeklas; valomoji kreida; valymo preparatai; vulkaniniai pelenai (valomieji); Žavelio vanduo; žvaigždanyžių esencija.

Buvęs prekių ir paslaugų sąrašas

3 balinimo preparatai ir kitos skalbimo medžiagos; valymo, poliravimo, šveitimo ir švitrinamojo apdirbimo preparatai; muilas; parfumerija, eteriniai aliejai, kosmetika, plaukų losjonai; dantų milteliai ir pastos; alavijų preparatai (kosmetikos reikmėms); aliejai (kosmetikos reikmėms); aliejai (parfumerijai ir kvepalams); aliejai (tualeto reikmėms); aliejai (valymo reikmėms); alūno akmenėliai (sutraukiamosios priemonės); ambra (parfumerija); amoniakinis vanduo (lakusis šarmas) (ploviklis); antakių kosmetikos priemonės; antakių pieštukai; antistatiniai preparatai (namų ūkio reikmėms); apsaugos nuo saulės preparatai; aromatinės gėrimų medžiagos (eteriniai aliejai); aromatinės kepinių medžiagos (eteriniai aliejai); aromatinės medžiagos (eteriniai aliejai); aromatinis medis; aromatinis vanduo; atspaudžiamieji paveikslėliai (kosmetikos reikmėms); audinių minkštikliai (skalbimo reikmėms); augalų lapų blizgikliai; automobilių priekinių stiklų valymo skysčiai; baldų ir grindų poliravimo medžiagos; balinimo druskos; balinimo preparatai (kosmetikos reikmėms); balinimo soda; baltinimo kreida; balzamai (ne medicinos reikmėms); barzdos dažai; batsiuvių vaškas; batų blizgikliai; batų kremas; batų vaškas; bazinės gėlių kvepalų medžiagos; bergamočių aliejus; blakstienų kosmetikos preparatai; blizginimo preparatai; blizginimo vaškas; burnos kvapo gaivinimo juostelės; burnos skalavimo preparatai (ne medicinos reikmėms); chna (kosmetiniai dažai); citrinų eterinis aliejus; citronų eterinis aliejus; dantų balinimo geliai; dantų protezų poliravimo medžiagos; dantų protezų valymo preparatai; dažai (blakstienų ir antakių); dažų blukinimo preparatai; dažų šalinimo preparatai; deimantų dulkės (švitrai); dėmių valikliai; dezinfekcinis muilas; dezodoruojamasis muilas; dirbtinės blakstienos; dirbtiniai nagai; dirbtinių blakstienų klijai; dirbtinių plaukų klijai; dušo preparatai (asmeninės higienos ar dezodoravimo reikmėms) (tualeto reikmenys); eterinės esencijos; gabalinis muilas; gabalinis prausiamasis (tualetinis) muilas; galandimo preparatai; gaulterijų aliejus; gėlių ekstraktai (kvepalai); geraniolis; gydomasis muilas; gyvulių kosmetika; grimas; grimo preparatai; grimo pudra; grimo valymo preparatai; grindų vaškas; grindų vaško valikliai (šveitimo preparatai); heliotropinas; ilgalaikio plaukų sugarbanojimo preparatų neutralizatoriai; indaplovių džiovinamosios medžiagos; įdegio preparatai (kosmetika); jazminų aliejus; jononas (parfumerija); juvelyrų krokas; kalio hipochloridas; kedrų eteriniai aliejai; kepinių kvapikliai (eteriniai aliejai); klijai (kosmetikos reikmėms); korundas (švitrinė medžiaga); kosmetikos rinkiniai; kosmetinė pudra; kosmetinės kaukės; kosmetiniai dažai; kosmetiniai kremai; kosmetiniai pieštukai; kvapieji mišiniai (kvepalai); kvapo gaivinimo purškalai; kvepalai; lako šalinimo preparatai (valikliai); levandų aliejus; levandų vanduo; liesinamieji kosmetikos preparatai; lyginimo preparatai (standinamieji); losjonai (kosmetikos reikmėms); losjonai po skutimosi; lūpų blizgiai; lūpų dažai; masažo geliai (ne medicinos reikmėms); metalų karbidai (švitrinės medžiagos); mėtos (parfumerijos reikmėms); mėtų esencija (eterinis aliejus); migdolų aliejus; migdolų muilas; migdolų pienas (kosmetikos reikmėms); muilamedžių žievės (skalbiamosios); muilas (audinių spalvų gaivinimo reikmėms); muilas nuo kojų prakaitavimo; muilas nuo prakaitavimo; muskusas

(parfumerija); nagų blizginimo preparatai; nagų dekoravimo lipdukai; nagų lakas; nagų priežiūros preparatai; naminių gyvūnėlių šampūnai; naminių gyvūnų dezodorantai; nesuteikiantis slidumo grindų vaškas; nesuteikiantis slidumo skystis grindims; nuovirų šalinimo buitiniai preparatai; nutekamųjų vamzdžių atkimšimo preparatai; odekolonas; odos balinimo kremai; odos priežiūros kosmetiniai preparatai; odų apsauginiai (blizginimo) preparatai; odų balinimo preparatai; odų tepalai (valomieji); odų vaškas; oro kvėpinimo preparatai; parfumerijos gaminiai; parketo vaškas; pemza; plaukų dažai; plaukų dažikliai; plaukų garbanojimo preparatai; plaukų lakas; plaukų šalinimo preparatai (depiliatoriai); plaukų šalinimo vaškas; plovikliai (detergentai) (ne pramonės ir medicinos reikmėms); plovimo preparatai; poliravimo akmenys; poliravimo milteliai (krokas); poliravimo popierius; poliravimo tepalai; politūrų šalinimo preparatai (valikliai); pomados (kosmetikos reikmėms); popierinės servetėlės, įmirkytos kosmetiniais losjonais; purškiamieji kvapo gaivikliai; riebalai (kosmetikos reikmėms); riebalų šalinimo priemonės (išskyrus naudojamas gamyboje); rišamosios medžiagos (kosmetikos reikmėms); rožių aliejus; rūdžių šalinimo preparatai; safrolis; sausieji baltinių kvepalai; sausieji šampūnai; sausojo valymo preparatai; sienų apmušalų valymo preparatai; silicio karbidas (karborundas) (švitras); siūlų vaškas; siuvėjų vaškas; skalbimo soda; skalbinių apretai; skalbinių balikliai; skalbinių balinimo preparatai; skalbinių blizgikliai; skalbinių krakmolas; skalbinių mėlis; skalbinių mirkymo preparatai; skalbinių spalvų gaivinimo chemikalai (gaivikliai) (buities reikmėms); skalbinių vaškas; skalbinių vaškavimo preparatai; skustuvų galandimo diržų pastos; skutimosi akmenėliai (sutraukiamosios priemonės); skutimosi muilas; skutimosi preparatai; smilkalai; smilkalai (kvapniosios medžiagos); smilkalų lazdelės; sodos šarmas; standikliai (skalbinių); stiklo audinys; stiklo švitras (popierinis); suspaustas oras buteliukuose (purvo ir dulkių valymo reikmėms); šampūnai; šlifavimo preparatai; šlifavimo strypeliai, luiteliai; šveitimo skiediniai; švitrai; švitrai (korundiniai); švitrinis audinys; švitrinis audinys (korundinis); švitrinis popierius; švitrinis popierius (korundinis); švitrinis popierius (stiklinis); talko milteliai (tualeto reikmenys); tamponai (tualeto reikmenys); terpenai (eteriniai aliejai); terpentinas (riebalų šalinimo reikmėms); terpentino aliejus (riebalų šalinimo reikmėms); trepelis (poliravimui); tualetiniai preparatai nuo prakaitavimo; tualetinis pienelis; tualetinis vanduo; tualeto reikmenys; ūsų vaškas; valikliais impregnuotas audeklas; valomoji kreida; vandenilio peroksidas (kosmetikos reikmėms); vata (kosmetikos reikmėms); vatos tamponai su pagaliuku (kosmetikos reikmėms); vazelinas (kosmetikos reikmėms); vonių druskos (ne medicinos reikmėms); vonių kosmetiniai preparatai; vulkaniniai pelenai (valomieji); Žavelio vanduo; žmonių arba gyvūnų dezodorantai; žvaigždanyžių esencija.

(580) 2015 09 22

---

(111) **71112**

(450) 2015 05 25

(540) Sinumax

(511)

5 farmaciniai preparatai ir maisto papildai (kvėpavimo takų sistemai).

Buvęs prekių ir paslaugų sąrašas

5 acetatai (farmacijos reikmėms); akaricidai (preparatai erkėms naikinti); akių lašai; akių pavilgai; akių raiščiai medicinos reikmėms; akonitinas; alavijų preparatai (farmacijos reikmėms); albumino maisto papildai; aldehidai (farmacijos reikmėms); algicidai; alginatai (farmacijos reikmėms); alginatų maisto papildai; aliuminio acetatas (farmacijos reikmėms); alkaloidai (medicinos reikmėms); amilazė (medicinos reikmėms); aminorūgštys (medicinos reikmėms); aminorūgštys (veterinarijos reikmėms); analgetikai (skausmą malšinantys vaistai); angostūrų žievės (medicinos reikmėms); antibiotikai; antidiureziniai (šlapimą sulaikantys) preparatai; antioksidantų tabletės; antiparazitiniai antkakliai (gyvuliams); antiparazitiniai preparatai; antipiretikai (vaistai nuo karščiavimo); antireumatinės apyrankės; antireumatiniai žiedai; antiseptikai (vaistai nuo pūlinės infekcijos); antiseptinė vata; antisporiniai preparatai; apetitą mažinančios tabletės; apetito slopinamieji preparatai (preparatai nuo valgumo) (medicinos reikmėms); apynių ištraukos (ekstraktai) (farmacijos reikmėms); apyrankės (medicinos reikmėms); arbata nuo astmos; baktericidai; bakterijų kultūrų skystosios terpės; bakterijų kultūrų terpės; bakteriniai preparatai (medicinos ir veterinarijos reikmėms); bakteriniai toksinai; bakteriologiniai preparatai (medicinos ir veterinarijos reikmėms); baltymingasis maistas (medicinos reikmėms); baltymų maisto papildai; baltymų papildai gyvūnams; baltymų preparatai (medicinos reikmėms); balzamai (medicinos reikmėms); balzamų preparatai (medicinos reikmėms); bemikrobė (aseptinė) vata; betabakės cigaretės (medicinos reikmėms); bičių pienelio maisto papildai; bičių pienelis (farmacijos reikmėms); bičių pikio maisto papildai; bičių pikis (farmacijos reikmėms); biocidai; biologiniai preparatai (medicinos reikmėms); biologiniai preparatai (veterinarijos reikmėms); biologinių audinių kultūros (medicinos reikmėms); biologinių audinių kultūros (veterinarijos reikmėms); bismuto preparatai (farmacijos reikmėms); bismuto subnitratas (farmacijos reikmėms); bromas (farmacijos reikmėms); bronchų plečiamieji preparatai; burnos skalavimo tirpalai (medicinos reikmėms); celiuliozės esteriai (farmacijos reikmėms); celiuliozės eteriai (farmacijos reikmėms); cementavimo medžiagos (gyvulių kanopų); cheminės kontraceptinės priemonės; cheminiai farmaciniai preparatai; cheminiai nėštumo nustatymo preparatai; cheminiai preparatai (farmacijos reikmėms); cheminiai preparatai (medicinos reikmėms); cheminiai preparatai (veterinarijos reikmėms); cheminiai preparatai nuo pelenligės; cheminiai reagentai (medicinos arba veterinarijos reikmėms); chininas (medicinos reikmėms); chininmedžių žievės (medicinos reikmėms); chinolinas (medicinos reikmėms); chirurginė tvarsliava; chirurginiai audiniai; chirurginiai implantuojamieji audiniai (gyvybingi);

chirurginiai klijai; chirurginiai skalbiniai (audiniai); chloralio vandens tirpalas (farmacijos reikmėms); chloroformas; cukrus (medicinos reikmėms); dantų amalgamos; dantų amalgamų auksas; dantų cementavimo medžiagos; dantų įspaudų medžiagos; dantų kalimosi preparatai; dantų lakas; dantų mastikos; dantų plombavimo medžiagos; dantų protezų lipalai; deguonies vonios; deguonis medicinos reikmėms; dėlės (medicinos reikmėms); detergentai (medicinos reikmėms); dezinfekantai; dezinfekavimo priemonės (higienos reikmėms); dezinfekavimo priemonės (žaizdų dezinfekavimui ir perrišimui); dezodorantai (ne žmonių arba gyvūnų); dezodorantai drabužiams ir audiniams; diabetikų duona (medicinos reikmėms); diagnostiniai preparatai (medicinos reikmėms); dietinės medžiagos (medicinos reikmėms); dietiniai gėrimai (medicinos reikmėms);dietinis maistas (medicinos reikmėms); digitalinas; dirvožemio sterilizavimo preparatai; dirželiai (higieninėms servetėlėms) (rankšluostukams); druskos (medicinos reikmėms); dujos (medicinos reikmėms); dušo preparatai (medicinos reikmėms); džiovikliai (sikatyvai) (medicinos reikmėms); elektrokardiografų elektrodų cheminiai laidininkai; eliksyrai (farmaciniai preparatai); esteriai (farmacijos reikmėms); eteriai (farmacijos reikmėms); eukaliptas (farmacijos reikmėms); eukaliptų aliejus (farmacijos reikmėms); farmaciniai preparatai; farmaciniais losjonais įmirkytos servetėlės; fenolis (farmacijos reikmėms); fermentai (farmacijos reikmėms); fermentai (medicinos reikmėms); fermentai (veterinarijos reikmėms); fermentiniai preparatai (medicinos reikmėms); fermentiniai preparatai (veterinarijos reikmėms); fermentų maisto papildai; filokserų naikinimo cheminiai preparatai; formavimo vaškas (odontologijai); fosfatai (farmacijos reikmėms); fungicidai; galio rūgštis (farmacijos reikmėms); galvijų prausimo preparatai; gambyras (farmacijos reikmėms); garstyčios (farmacijos reikmėms); garstyčių aliejus (medicinos reikmėms); garstyčių pleistrai; gencijonai (farmacijos reikmėms); gydomasis purvas; gydomieji aliejai; gydomieji gėrimai; gydomieji marlės ir vatos žaizdų tamponai; gydomieji vonių preparatai; gydomosios arbatos; gydomosios nuosėdos (purvas); gydomosios šaknelės; gydomosios trauktinės (užpilai); gyvsidabrio tepalai; gyvulių prausimo preparatai; gyvūnų pašaro papildai; glaustinių (kontaktinių) lęšių tirpalai; glaustinių (kontaktinių) lęšių valymo preparatai; glicerofosfatas; glicerolis (medicinos reikmėms); gliukozė (medicinos reikmėms); gliukozės maisto papildai; guma (odontologijos reikmėms); gumigutas (medicinos reikmėms); gurjono balzamas (medicinos reikmėms); gvajakolis (farmacijos reikmėms); hematogenas; hemoglobinas; hemorojaus gydymo preparatai; hemostatiniai pieštukai; herbicidai; hidrastinas; hidrastininas; higieninės kelnaitės; higieninės servetėlės; higieninės vaikiškos kelnaitės; higieniniai įklotai; higieniniai rankšluostukai; higieniniai tamponai; higroskopinė vata; hormonai (medicinos reikmėms); indikatorinis popierius (medicinos ar veterinarijos reikmėms); insekticidai; intymieji lubrikantai; izotopai (medicinos reikmėms); degio tabletės; javų apdorojimo šalutiniai produktai (dietos ar medicinos reikmėms); jodas (farmacijos reikmėms); jodidai (farmacijos reikmėms); jodo trauktinė (tinktūra); jodoformas; jūros vanduo (gydomosioms vonioms); kalio druskos (medicinos reikmėms); kalkių preparatai (farmacijos reikmėms); kalomelis; kamieninės ląstelės (medicinos reikmėms); kamieninės ląstelės (veterinarijos reikmėms); kamparas (medicinos reikmėms); kamparo aliejus (medicinos reikmėms); kamšalai (medicinos reikmėms); kapsulės (farmacijos reikmėms); kapsulės (vaistams); karbolineumas (paraziticidas); karpų pieštukai; karštieji garstyčių kompresai; kasijos (medicinos reikmėms); kaulų cementas chirurgijos ir ortopedijos reikmėms; kaustiniai pieštukai; kazeino maisto papildai; kedras (medis) (vabzdžių repelentas); kelnaičių įklotai (higieniniai); kenksmingų gyvūnų naikinimo preparatai; kirmėlių varymo vaistai; kokainas; kolodijus (farmacijos reikmėms); kompresai; kondurangų žievės (medicinos reikmėms); korpija (medicinos reikmėms); krakmolas (dietos arba farmacijos reikmėms); kramtomoji guma (medicinos reikmėms); krapų aliejus (medicinos reikmėms); kraujas (medicinos reikmėms); kraujavimą stabdantys preparatai; kraujo plazma; kreozotas (farmacijos reikmėms); krotonmedžių žievės; krūtų priežiūros tamponai; kūdikių sauskelnės; kūdikių vystyklai - kelnaitės (sauskelnės); kurarė; kvebrachas (medicinos reikmėms); kviečių apdorojimo nuo kūlių cheminiai preparatai; kviečių gemalų maisto papildai; kviečių ligų (kūlių) naikinimo cheminiai preparatai; laksantai (vidurius paleidžiantys vaistai); laktozė (farmacijos reikmėms); lecitinas (medicinos reikmėms); lecitino maisto papildai; ledinukai (medicinos reikmėms); lervų naikinimo preparatai; liekninamosios tabletės; liesėjimo medicininiai preparatai; linimentai (skystieji tepalai); lipnieji pleistrai; lipniosios juostelės (medicinos reikmėms); lipniosios juostos (medicinos reikmėms); lytinio aktyvumo mažinimo preparatai; losjonai (farmacijos reikmėms); losjonai (veterinarijos reikmėms); lupulinas (farmacijos reikmėms); magnezija (farmacijos reikmėms); maistas (kūdikiams); maistinės skaidulos; makšties plovimo skysčiai; mangrovių žievės (farmacijos reikmėms); medicininis spiritas; medicinos reikmenų dėžutės (nešiojamosios) (pilnos); medienos grybo naikinimo preparatai; medvilnė (medicinos reikmėms); medžio anglys (farmacijos reikmėms); melisų lašai (farmacijos reikmėms); melžimo tepalas; menčių tvarsliava (chirurginėms reikmėms); mėnesinių kelnaitės; mėnesinių raiščiai; mėnesinių tamponai; mentolis; mėtos (farmacijos reikmėms); mielės (farmacijos reikmėms); mielių maisto papildai; migdolų pienas (farmacijos reikmėms); migdomieji vaistai; mikroelementų preparatai (žmonėms ir gyvuliams); mikroorganizmų kultūros (medicinos ir veterinarijos reikmėms); mikroorganizmų maitinamosios medžiagos; mikroorganizmų preparatai (medicinos ir veterinarijos reikmėms); miltai (farmacijos reikmėms); mineraliniai maisto papildai; mineralinio vandens druskos; mineralinio vandens vonių druskos; mineralinis vanduo (medicinos reikmėms); minkštvabalių milteliai; mirobalanų žievės (farmacijos reikmėms); mitybos papildai; moleskinas medicinos reikmėms; musgaudžių lipalai; musgaudžių popierius; musių naikinimo preparatai; muslipdžiai; naminių

gyvūnėlių sauskelnės; narkotikai; natrio bikarbonatas (farmacijos reikmėms); natrio druskos (medicinos reikmėms); nejautros preparatai (anestetikai); nelaikančiųjų sugeriamosios kelnaitės (sauskelnės); nelaikančiųjų vystyklai (sauspalės); nervų sistemą raminantys vaistai; nudegimų gydymo preparatai; nuodai; nuodingų augalų naikinimo preparatai; nuospaudų preparatai; nuospaudų šalinimo priemonės; nuospaudų žiedai (kojoms); nuovirai (farmacijos reikmėms); nušalimų tepalai (farmacijos reikmėms); odontologinės švitrinės medžiagos; odos gydymo farmaciniai preparatai; opiatai; opijus; opodeldokas; organoterapiniai (opoterapiniai) preparatai; oro dezodoravimo preparatai; oro valymo preparatai; pagalbinės medžiagos medicinos reikmėms; pankoliai (medicinos reikmėms); paprastieji zizifai (vaistinė žolė); parazitų naikinimo preparatai; pastilės (farmacijos reikmėms); pektinas (farmacijos reikmėms); pepsinas (farmacijos reikmėms); peptonai (farmacijos reikmėms); perlų milteliai (medicinos reikmėms); pesticidai; pieno cukrus (farmacijos reikmėms); pieno fermentai (farmacijos reikmėms); pieno gėrimai su salyklu (medicinos reikmėms); pieno milteliai kūdikiams; pieštukai nuo galvos skausmo; piretrumas (milteliai); pirmosios pagalbos dėžutės (pilnos); pleistrai; popierius (garstyčių pleistrams); popierius (karštiems garstyčių kompresams); popierius nuo kandžių; porcelianas (dantų protezams); preparatai nuo kandžių; preparatai nuo kojų prakaitavimo; preparatai nuo nušalimų; preparatai nuo parazitų; preparatai nuo pelių; preparatai nuo prakaitavimo; preparatai nuo saulės nudegimo (farmacijos reikmėms); priemonės nuo galvos skausmo; purvas (vonioms); rabarbarų šaknys (farmacijos reikmėms); radioaktyviosios medžiagos (medicinos reikmėms); radis (medicinos reikmėms); raminamieji vaistai; rentgenologinės kontrastinės medžiagos (medicinos reikmėms); ricinos aliejus (medicinos reikmėms); riebalai (medicinos reikmėms); riebalai (veterinarijos reikmėms); rūgštys (farmacijos reikmėms); rūkomosios žolės (medicinos reikmėms); sakai (medicinos reikmėms); saldainiai (vaistiniai); saldymedžiai (farmacijos reikmėms); saldymedžių šakniastiebiai (farmacijos reikmėms); salyklas (farmacijos reikmėms); sarsaparylius (medicinos reikmėms); sėklinimo sperma; sėmenys (farmacijos reikmėms); sėmenų aliejaus maisto papildai; sėmenų maisto papildai; sėmenų miltai (farmacijos reikmėms); seroterapijos vaistai; serumai; sieros lazdelės (dezinfekcinės); sirupai (farmacijos reikmėms); skalsės (farmacijos reikmėms); skaudulių tamponai; skruzdžių aldehidas (farmacijos reikmėms); smilkalai (medicinos reikmėms); smilkomosios lazdelės (fumigantai); smilkomosios pastilės (fumigantai); smulkiagrūdė siera (farmacijos reikmėms); spiritas (farmacijos reikmėms); sterilizavimo preparatai; steroidai; stiprinamieji preparatai (vaistai); strichninas; sulfanilamidai (vaistai); šaldomieji purškalai (medicinos reikmėms); šarmai (farmacijos reikmėms); šarminių metalų jodidai (farmacijos reikmėms); šliužų naikinimo preparatai; šunų losjonai; šunų prausimo priemonės; šunų repelentai; švino lašai; tabako ištraukos (insekticidai); tabletės (farmacijos reikmėms); tauriųjų metalų lydiniai (odontologijos reikmėms); tepalai (farmacijos reikmėms); tepalai (medicinos reikmėms); tepalai nuo saulės nudegimo; terminis vanduo; terpentinas (farmacijos reikmėms); terpentino aliejus (farmacijos reikmėms); timolis (farmacijos reikmėms); tinktūros (medicinos reikmėms); tirpalai glaustiniams (kontaktiniams) lęšiams laikyti; tirpikliai (pleistrų klijams pašalinti); trankviliantai; trauklapiai; tvarsliava; tvarsliava (medicininė); tvarstomoji marlė; uostomoji druska; vabzdžių repelentai; vabzdžių repelentai (smilkalai); vaistai (medicinos reikmėms); vaistai (odontologijos reikmėms); vaistai (veterinarijos reikmėms); vaistai (žmonėms); vaistai nuo kirmėlių; vaistai nuo pleiskanų; vaistai nuo vidurių užkietėjimo; vaistažolės; vaistinės jalapos; vaistiniai drebuločiai (medicinos reikmėms); vaistiniai plaukų augimo preparatai; vakcinos; vandenilio peroksidas (medicinos reikmėms); vazelinas (medicinos reikmėms); veterinariniai preparatai; vezikantai (pūsles sukeliantys vaistai); vidurius paleidžiantys vaistai; vidurius valantys vaistai; virškinimą skatinantys vaistai (medicinos reikmėms); vitaminų preparatai; vyno akmuo (farmacijos reikmėms); vyno akmuo (kalio tartratas) (farmacijos reikmėms); vynuogių ligas gydantys chemikalai; vystyklai (kūdikių vystyklai); vonių druskos (medicinos reikmėms); vonių preparatai (medicinos reikmėms); želatina (medicinos reikmėms); žiedadulkių maisto papildai; žievės (farmacijos reikmėms); žiurkių nuodai; žolių arbatos (medicinos reikmėms); žuvų miltai (farmacijos reikmėms); žuvų taukai; žvakutės (standžios konsistencijos žvakutės arba rutuliuko formos vaistai).

(580) 2015 09 02

Registracijos galiojimo termino pratęsimas pagal Lietuvos Respublikos prekių ženklų įstatymo 36 straipsnį

(111) **27115**
(156) 2015 09 22
(210) 95-0805
(220) 1995 03 20
(186) 2025 03 20
(732) G.D. SEARLE LLC, 235 East 42nd Street, New York, New York 10017, US
(740) Marija Lenkutienė, 6, Patentinių paslaugų centras, UAB, J.Basanavičiaus g. 11, LT-03108 Vilnius, LT
(540)

СИАРЛ

(531) 28.5
(561) SEARLE
(511)

5 farmacijos, veterinarijos ir higienos preparatai; dietiniai produktai (medicinos reikmėms), kūdikių maistas; pleistrai, tvarsliava; dantų plombavimo ir dantų išlajų gamybos medžiagos; dezinfekavimo preparatai; kenkėjų naikinimo preparatai; fungicidai, herbicidai.

---

(111) **27126**
(156) 2015 09 11
(210) 95-0436
(220) 1995 02 14
(186) 2025 02 14
(732) MERRILL J FERNANDO & SONS PVT. LTD, 52, Maligawatte Road, Colombo 10, LK
(740) Vilija Viešūnaitė, 56, Advokatų profesinė bendrija „TRINITI LT“, L. Stuokos - Gucevičiaus g. 9, LT-01122 Vilnius, LT
(540)



(531) 3.1, 24.1, 25.1, 27.5, 29.1
(591) mėlynai žalia, aukso, raudona, balta, juoda.
(511)

30 arbata, kava, prieskoniai ir konditerijos gaminiai.

---

(111) **28102**
(156) 2015 09 16
(210) 95-1519
(220) 1995 05 25
(186) 2025 05 25
(732) UAB „EUROPINIAI AUTOMOBILIAI“, Tilžės g. 53, LT-91260 Klaipėda, LT
(740) Reda Žabolienė, 7, Advokatės Redos Žabolienės kontora METIDA, Verslo centras VERTAS, Gynėjų g. 16, LT-01109 Vilnius, LT
(540)



(531) 18.1
(511)

35 importo ir eksporto agentūros; verslo informacija; komercinės informacijos agentūros; rinkotyra; reklama; verslo tyrimai.

36 finansavimo paslaugos; finansinės konsultacijos; hipotekos paskolos; pinigų keitimas; gyvenamųjų patalpų nuoma; nekilnojamojo turto nuoma; paskolos (finansinės); paskolos už užstatą.

37 pastatų statyba; statybos įrenginių nuoma; transporto priemonių plovimas, taisymas, tepimas, valymas.

39 automobilių nuoma; automobilių statymas, stovėjimo vietų nuoma; ekskursijos (turistinės); keleivių vežiojimas; krovinių ekspedijavimas; krovinių gabenimas automobilių transportu; krovinių iškrovimas; turistų lydėjimas, vežiojimas; turizmo biurai.

---

(111) **28500**
(156) 2015 09 29
(210) 95-2449
(220) 1995 09 12
(186) 2025 09 12

(732) UAB „SAULIAUS TRANSPORTO SISTEMOS“, Pramonės g.5B, LT-99116 Šilutė, LT

(540)



(531) 18.1, 24.3, 27.3, 29.1

(591) mėlyna, juoda, balta.

(511)

39 vežimas; krovinių ekspedijavimas; krovinių vežimas automobilių transportu.

---

(111) **28504**

(156) 2015 09 22

(210) 95-2464

(220) 1995 09 12

(186) 2025 09 12

(732) AKCINĖ BENDROVĖ „ACHEMA“, Jonalaukio k., Ruklos sen., LT-55550 Jonavos r., LT

(740) Marija Lenkutienė, 6, Patentinių paslaugų centras, UAB, J.Basanavičiaus g. 11, LT-03108 Vilnius, LT

(540)

LITFERT

(511)

35 importo ir eksporto agentūros; prekių realizavimo skatinimas; pardavimas aukcione; prekių sukaupimas (išskyrus vežimą) kitiems, teikiantis pirkėjams galimybę patogiai apžiūrėti ir įsigyti tų prekių.

---

(111) **28556**

(156) 2015 09 23

(210) 95-2311

(220) 1995 08 24

(186) 2025 08 24

(732) UAB „GINTARO GALERIJA“, Pamario g. 20, LT-93124 Neringa, LT

(740) Marija Lenkutienė, 6, Patentinių paslaugų centras, UAB, J.Basanavičiaus g. 11, LT-03108 Vilnius, LT

(540)



(531) 24.17, 27.5, 29.1

(591) geltona, ruda, žalia, balta.

(511)

14 gintaro juvelyriniai dirbiniai; gintaro karoliai.

35 įvairių prekių sukaupimas (išskyrus gabenimą) kitiems, įgalinantis pirkėjus patogiai apžiūrėti ir įsigyti tų prekių.

41 knygų leidyba; muziejų aprūpinimas eksponavimo reikmenimis; kultūros ar mokomųjų parodų rengimas; švietimo paslaugos (muziejai).

---

(111) **29099**

(156) 2015 09 10

(210) 95-2187

(220) 1995 08 11

(186) 2025 08 11

(732) MIDAS INTERNATIONAL CORPORATION, 4300 TBC Way, Palm Beach Gardens, Florida 33410, US

(740) Ramunė Garšvienė, 30, Dūkštų g. 28-20, LT-07171 Vilnius, LT

(540)

MIDAS

(511)

7 mašinos ir staklės; varikliai (išskyrus antžeminių transporto priemonių); mašinų sankabų ir pavarų elementai (išskyrus antžeminių transporto priemonių); žemės ūkio padargai (išskyrus rankinius); perėtuvai.

12 transporto priemonės; sausumos, vandens ir oro susisiekimo priemonės.

35 reklama; verslo vadyba; verslo tvarkyba; įstaigų veikla.

37 statyba; taisymas (remontas); įtaisymo ir įrengimo paslaugos.

---

(111) **29100**

(156) 2015 09 10
(210) 95-2188
(220) 1995 08 11
(186) 2025 08 11
(732) MIDAS INTERNATIONAL CORPORATION, 4300 TBC Way, Palm Beach Gardens, Florida 33410, US
(740) Ramunė Garšvienė, 30, Dūkštų g. 28-20, LT-07171 Vilnius, LT
(540)



(531) 24.9, 26.1, 27.5
(511)
7 mašinos ir staklės; varikliai (išskyrus antžeminių transporto priemonių); mašinų sankabų ir pavarų elementai (išskyrus antžeminių transporto priemonių); žemės ūkio padargai (išskyrus rankinius); perėtuvai.
12 transporto priemonės; sausumos, vandens ir oro susisiekimo priemonės.
35 reklama; verslo vadyba; verslo tvarkyba; įstaigų veikla.
37 statyba; taisymas (remontas); įtaisymo ir įrengimo paslaugos.

---

(111) **29185**
(156) 2015 09 18
(210) 95-2295
(220) 1995 08 23
(186) 2025 08 23
(732) BOOMERANG INTERNATIONAL AKTIEBOLAG, Box 50104, 104 05 Stockholm, SE
(740) Jurga Petniūnaitė, 51, AAA Law, J. Jasinskio g. 16 A, LT-03163 Vilnius, LT
(540)



(531) 23.1, 24.3
(511)
25 drabužiai ir apranga.

---

(111) **29196**
(156) 2015 09 22
(210) 95-2553
(220) 1995 09 20
(186) 2025 09 20
(732) EMERSON ELECTRIC CO, 8000 West Florissant Avenue, St. Louis, Missouri 63136, US
(740) Leonas Antanas Kučinskas, 4, Dr. Leono A. Kučinsko patentinių paslaugų firma, Kaštonų g. 5-7, LT-01107 Vilnius, LT
(540)

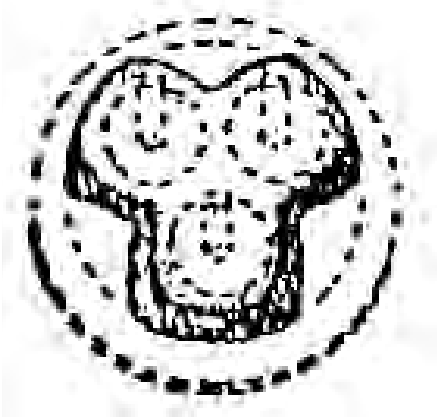

(531) 10.5
(511)
9 elektroniniai prietaisai ir jų sudėtinės dalys; hermetiški terminalai, terminalai; išvardintų prekių dalys, priskirtos prie 9 klasės.

---

(111) **29320**
(156) 2015 09 25
(210) 95-2531
(220) 1995 09 19
(186) 2025 09 19
(732) UAB „MŪSŲ NAMAS“, Šilutės pl.11, LT-91109 Klaipėda, LT
(540)



(531) 26.3, 27.3, 27.5

(511)

35 prekių sukaupimas (išskyrus vežimą) kitiems, teikiantis pirkėjams galimybę patogiai apžiūrėti ir įsigyti tų prekių.

---

(111) **29326**

(156) 2015 09 28

(210) 95-2904

(220) 1995 10 24

(186) 2025 10 24

(732) UAB „ŠIAULIŲ HIDROGEOLOGIJA“, J.Basanavičiaus g.101a, LT-76136 Šiauliai, LT

(740) Nelia Janiušina, 40, UAB „Intels“, Naugarduko g. 32 / 2, LT-03225 Vilnius, LT

(540)

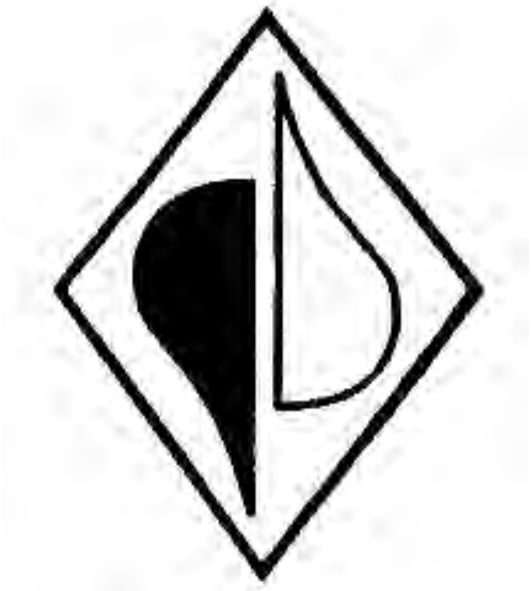

(531) 1.15, 26.4

(511)

37 statyba; taisymas (remontas); santechnikos darbai; geologinių ir hidrogeologinių objektų remontas ir likvidavimas; geologinės ir hidrogeologinės įrangos montavimas ir taisymas; automobilių taisymas ir techninė priežiūra.

42 geologiniai ir hidrogeologiniai tyrinėjimai; geologinių ir hidrogeologinių objektų projektavimas ir kontrolė; geologinė ir hidrogeologinė paieška ir žvalgyba; specialistų konsultacijos geologijos ir hidrogeologijos srityje (nesusijusios su verslu).

---

(111) **29329**

(156) 2015 09 25

(210) 95-2909

(220) 1995 10 24

(186) 2025 10 24

(732) UŽDAROJI AKCINĖ BENDROVĖ „AUTARĖ“, Subačiaus g. 8-14, LT-01302 Vilnius, LT

(540)



(531) 26.4

(511)

35 parodų rengimas komercijos ar reklamos reikmėms.

41 konferencijų rengimas ir vedimas.

---

(111) **29332**

(156) 2015 09 28

(210) 95-2917

(220) 1995 10 25

(186) 2025 10 25

(732) PIAGGIO & C. SPA, 25, Viale Rinaldo Piaggio, I-56025 Pontedera (PI), IT

(740) Marija Lenkutienė, 6, Patentinių paslaugų centras, UAB, J.Basanavičiaus g. 11, LT-03108 Vilnius, LT

(540)

VESPA

(511)

12 transporto priemonės; sausumos, vandens ir oro susisiekimo priemonės.

---

(111) **29337**

(156) 2015 09 28

(210) 95-2937

(220) 1995 10 27

(186) 2025 10 27

(732) AB „VILNIAUS METROLOGIJOS CENTRAS“, Dariaus ir Girėno g. 23, LT-02189 Vilnius, LT

(740) Tatjana Sterlina, 37, UAB „Intels“, Naugarduko g. 32 / 2, LT-03225 Vilnius, LT

(540)



(531) 25.7, 26.3, 26.3

(511)

35 prekių sukaupimas (išskyrus vežimą) kitiems, teikiantis pirkėjams galimybę patogiai apžiūrėti ir įsigyti tų prekių.

37 matavimo prietaisų techninė priežiūra, derinimas ir taisymas.

42 matavimo prietaisų standartizacija ir metrologinė kontrolė; standartizacijos ir metrologijos dokumentų projektavimas; standartizacijos ir metrologijos specialistų konsultacijos (nesusijusios su verslu).

---

(111) **29498**

(156) 2015 09 25

(210) 95-2777

(220) 1995 10 11

(186) 2025 10 11

(732) EBEWE PHARMA Ges.mbH Nfg.KG, A-4866 Unterach, AT

(740) Reda Žabolienė, 7, Advokatės Redos Žabolienės kontora METIDA, Verslo centras VERTAS, Gynėjų g. 16, LT-01109 Vilnius, LT

(540)

EBEWE

(511)

5 farmaciniai, veterinariniai ir higieniniai preparatai; dietinės medžiagos medicinos reikmėms.

---

(111) **29501**

(156) 2015 09 30

(210) 95-2787

(220) 1995 10 11

(186) 2025 10 11

(732) SOREMARTEC SA, Findel Business Center, Complexe B, Rue de Treves, L-2632 Findel, LU

(740) Marija Lenkutienė, 6, Patentinių paslaugų centras, UAB, J.Basanavičiaus g. 11, LT-03108 Vilnius, LT

(540)

FERRERO GRAN CAFFE'

(511)

30 kava, kavos aromatinės medžiagos, kava aromatizuoti konditerijos ir pyrago gaminiai, valgomieji ledai su kavos aromatinėmis medžiagomis.

(310)(320)(330) 847462, 1995 05 02, BX

---

(111) **29502**

(156) 2015 09 29

(210) 95-2788

(220) 1995 10 11

(186) 2025 10 11

(732) PRIMAX BERLIN GmbH, Meeraner Strasse 17e, 12681 Berlin, DE

(740) Marija Lenkutienė, 6, Patentinių paslaugų centras, UAB, J.Basanavičiaus g. 11, LT-03108 Vilnius, LT

(540)

PRIMAX

(531) 27.5

(511)

1 chemijos produktai, naudojami fotografijoje.

9 fotografijos, kinematografijos ir optiniai prietaisai ir aparatai, magnetinės duomenų laikmenos, taip pat ir garso ar vaizdo įrašymo, perdavimo ir atkūrimo aparatūra.

---

(111) **29518**

(156) 2015 09 28

(210) 95-2860

(220) 1995 10 19

(186) 2025 10 19

(732) PIERRE FABRE MEDICAMENT, 45 place Abel Gance, 92100 Boulogne, FR

(740) Ramunė Garšvienė, 30, Dūkštų g. 28-20, LT-07171 Vilnius, LT

(540)

CITROSIL

(511)

5 farmacijos, veterinarijos ir higienos preparatai; dietiniai produktai (medicinos reikmėms), kūdikių maistas; aromatinės terapijos preparatai (medicinos reikmėms); pleistrai, tvarsliava; dantų plombavimo ir dantų išlajų gamybos medžiagos; dezinfekavimo preparatai; akaricidai; kenkėjų naikinimo preparatai; fungicidai, herbicidai.

---

(111) **29519**
(156) 2015 09 28
(210) 95-2861
(220) 1995 10 19
(186) 2025 10 19
(732) PIERRE FABRE MEDICAMENT, 45 place Abel Gance, 92100 Boulogne, FR
(740) Ramunė Garšvienė, 30, Dūkštų g. 28-20, LT-07171 Vilnius, LT
(540)

BIOESSOR

(511)
5 farmacijos, veterinarijos ir higienos preparatai; dietiniai produktai (medicinos reikmėms), kūdikių maistas; pleistrai, tvarsliava; dantų plombavimo ir dantų išlajų gamybos medžiagos; dezinfekavimo preparatai; kenkėjų naikinimo preparatai; fungicidai, herbicidai.
29 mėsa, žuvis, paukštiena ir žvėriena; mėsos ekstraktai; konservuoti, džiovinti, virti ir kepti vaisiai ir daržovės; drebučiai, uogienės, vaisių kompotai; kiaušiniai, pienas ir pieno produktai; maistiniai aliejai ir riebalai.
30 kava, arbata, kakava, cukrus, ryžiai, tapijoka, sago kruopos, kavos pakaitalai; miltai ir grūdų produktai, duona, pyragas ir konditerijos gaminiai, ledai; medus, sirupas; mielės, kepimo milteliai; druska, garstyčios; actas, padažai; prieskoniai; ledas.

---

(111) **29520**
(156) 2015 09 28
(210) 95-2862
(220) 1995 10 19
(186) 2025 10 19
(732) PIERRE FABRE MEDICAMENT, 45 place Abel Gance, 92100 Boulogne, FR
(740) Ramunė Garšvienė, 30, Dūkštų g. 28-20, LT-07171 Vilnius, LT
(540)

DORIANCE

(511)
3 muilas; parfumerija, eteriniai aliejai, kosmetika, plaukų losjonai; dantų milteliai ir pastos.
5 farmacijos, veterinarijos ir higienos preparatai; dietiniai produktai (medicinos reikmėms), kūdikių maistas; pleistrai, tvarsliava; dantų plombavimo ir dantų išlajų gamybos medžiagos; dezinfekavimo preparatai; kenkėjų naikinimo preparatai; fungicidai, herbicidai.

---

(111) **29521**
(156) 2015 09 28
(210) 95-2863
(220) 1995 10 19
(186) 2025 10 19
(732) PIERRE FABRE MEDICAMENT, 45 place Abel Gance, 92100 Boulogne, FR
(740) Ramunė Garšvienė, 30, Dūkštų g. 28-20, LT-07171 Vilnius, LT
(540)

URIDEAL

(511)
5 farmacijos, veterinarijos ir higienos preparatai; dietiniai produktai (medicinos reikmėms), kūdikių maistas; pleistrai, tvarsliava; dantų plombavimo ir dantų išlajų gamybos medžiagos; dezinfekavimo preparatai; kenkėjų naikinimo preparatai; fungicidai, herbicidai.

---

(111) **29522**
(156) 2015 09 30
(210) 95-2866
(220) 1995 10 19
(186) 2025 10 19
(732) AKCINĖ BENDROVĖ „KRETINGOS GRŪDAI“, Tiekėjų g.41, LT-97123 Kretinga, LT
(740) Virgina Adolfina Draugelienė, 8, UAB TARPINĖ, p.d. 1202, LT-01007, A. P. Kavoliuko g. 24-152, LT-04328 Vilnius, LT
(540)



(531) 24.17, 26.1, 27.1
(511)
31 pašarai ir pašariniai priedai (ne medicinos reikmėms).
35 importo ir eksporto agentūros; prekių realizavimo skatinimas; pardavimas aukcione; prekių sukaupimas (išskyrus vežimą) kitiems, teikiantis pirkėjams galimybę patogiai apžiūrėti ir įsigyti tų prekių.
39 prekių sandėliavimas.

---

(111) **29545**
(156) 2015 09 15
(210) 95-2849
(220) 1995 10 18
(186) 2025 10 18
(732) BEIERSDORF AG, Unnastrasse 48, 20253 Hamburg, DE

(740) Virgina Adolfina Draugelienė, 8, UAB TARPINĖ, p.d. 1202, LT-01007, A. P. Kavoliuko g. 24-152, LT-04328 Vilnius, LT

(540)

BEIERSDORF

(511)

3 muilas, dezodorantinis muilas, parfumerija, kūno priežiūros kosmetiniai preparatai, plaukų plovimo, priežiūros ir gražinimo priemonės, asmeninio naudojimo dezodorantai.

5 vaistai ir sveikatos priežiūros preparatai, pleistrai, tarp jų medicininiai, tvarstomoji medžiaga, medicininės paskirties tvarsčiai ir bandažai, dezinfekavimo priemonės.

10 chirurginiai, medicininiai, stomatologiniai ir veterinariniai aparatai ir prietaisai; rankų ir kojų, akių ir dantų protezai; ortopediniai gaminiai; apsaugos nuo nėštumo priemonės, būtent prezervatyvai; medicininiai kompresijos procedūrų prietaisai, kompresijos tvarsčiai ir bandažai, medicininės kompresijos kojinės; medicininiai termometrai; klausos apsaugos kamščiai.

---

(111) **29669**
(156) 2015 09 22
(210) 95-2325
(220) 1995 08 25
(186) 2025 08 25
(732) TWENTIETH CENTURY FOX FILM CORPORATION, 10201 West Pico Boulevard, Los Angeles, California 90035, US
(740) Stanislava Teleišienė, 31, UAB „Brainera“, Savanorių pr. 217, LT-02300 Vilnius, LT
(540)

ALL ABOUT EVE

(531) 27.5
(511)

3 balinimo preparatai ir kitos skalbimo medžiagos; valymo, poliravimo, šveitimo ir švitrinamojo apdirbimo preparatai; muilas; parfumerija, eteriniai aliejai, kosmetika, plaukų losjonai; dantų milteliai ir pastos.

(310)(320)(330) 395 28897.5, 1995 07 12, DE

---

(111) **29677**
(156) 2015 09 22
(210) 95-2358
(220) 1995 08 30
(186) 2025 08 30
(732) SIG COMBIBLOCK GmbH, Rurstrasse 58, D-52441 Linnich, DE
(740) Reda Žabolienė, 7, Advokatės Redos Žabolienės kontora METIDA, Verslo centras VERTAS, Gynėjų g. 16, LT-01109 Vilnius, LT
(540)

combibloc

(511)

7 pakavimo mašinos; popieriaus apdorojimo ir popieriaus apdirbimo mašinos; išvardintų mašinų dalys (nepriskirtos prie kitų klasių).

16 plastikinės vyniojimo ir pakavimo medžiagos (nepriskirtos prie kitų klasių); popieriniai pakavimo maišeliai; medienos masės popierius ir kartonas.

---

(111) **29719**
(156) 2015 09 18
(210) 95-3164
(220) 1995 11 21
(186) 2025 11 21
(732) ELANCO ANIMAL HEALTH IRELAND LIMITED, 70 Sir John Rogerson’s Quay, Dublin, IE
(740) Reda Žabolienė, 7, Advokatės Redos Žabolienės kontora METIDA, Verslo centras VERTAS, Gynėjų g. 16, LT-01109 Vilnius, LT
(540)

IMAVEROL

(511)

5 veterinariniai (priešgrybeliniai) preparatai.

---

(111) **29720**
(156) 2015 09 18
(210) 95-3165
(220) 1995 11 21
(186) 2025 11 21
(732) ELANCO ANIMAL HEALTH IRELAND LIMITED, 70 Sir John Rogerson’s Quay, Dublin, IE
(740) Reda Žabolienė, 7, Advokatės Redos Žabolienės kontora METIDA, Verslo centras VERTAS, Gynėjų g. 16, LT-01109 Vilnius, LT
(540)

TELMIN

(511)

5 veterinariniai vaistai nuo kirmėlių.

---

(111) **29722**
(156) 2015 09 18
(210) 95-3167
(220) 1995 11 21
(186) 2025 11 21
(732) ELANCO ANIMAL HEALTH IRELAND LIMITED, 70 Sir John Rogerson's Quay, Dublin, IE
(740) Reda Žabolienė, 7, Advokatės Redos Žabolienės kontora METIDA, Verslo centras VERTAS, Gynėjų g. 16, LT-01109 Vilnius, LT
(540)

CLINAFARM

(511)
5 dezinfekavimo priemonės (gyvūnų namams ir arklidėms).

---

(111) **29723**
(156) 2015 09 18
(210) 95-3168
(220) 1995 11 21
(186) 2025 11 21
(732) ELANCO ANIMAL HEALTH IRELAND LIMITED, 70 Sir John Rogerson's Quay, Dublin, IE
(740) Reda Žabolienė, 7, Advokatės Redos Žabolienės kontora METIDA, Verslo centras VERTAS, Gynėjų g. 16, LT-01109 Vilnius, LT
(540)

SUROLAN

(511)
5 fungicidai (veterinarinėms reikmėms).

---

(111) **29724**
(156) 2015 09 18
(210) 95-3169
(220) 1995 11 21
(186) 2025 11 21
(732) ELANCO ANIMAL HEALTH IRELAND LIMITED, 70 Sir John Rogerson's Quay, Dublin, IE
(740) Reda Žabolienė, 7, Advokatės Redos Žabolienės kontora METIDA, Verslo centras VERTAS, Gynėjų g. 16, LT-01109 Vilnius, LT
(540)

CLINACOX

(511)
5 veterinariniai preparatai nuo parazitų.

---

(111) **29725**
(156) 2015 09 18
(210) 95-3170
(220) 1995 11 21
(186) 2025 11 21
(732) ELANCO ANIMAL HEALTH IRELAND LIMITED, 70 Sir John Rogerson's Quay, Dublin, IE
(740) Reda Žabolienė, 7, Advokatės Redos Žabolienės kontora METIDA, Verslo centras VERTAS, Gynėjų g. 16, LT-01109 Vilnius, LT
(540)

FLUBENOL

(511)
5 veterinariniai vaistai nuo kirmėlių.

---

(111) **29767**
(156) 2015 09 16
(210) 95-3253
(220) 1995 11 28
(186) 2025 11 28
(732) UAB „HELANAS", Žibuoklių g.6, LT-57127 Kėdainiai, LT
(740) Tatjana Sterlina, 37, UAB „Intels", Naugarduko g. 32 / 2, LT-03225 Vilnius, LT
(540)



(531) 26.1
(511)
19 plastikiniai langai, langinės ir durys.
20 vitrinos.

---

(111) **29786**
(156) 2015 09 18
(210) 95-2383
(220) 1995 09 04
(186) 2025 09 04
(732) DOW CORNING CORPORATION, 2200 W.Salzburg Road, Midland, Michigan 48460-0994, US
(740) Reda Žabolienė, 7, Advokatės Redos Žabolienės kontora METIDA, Verslo centras VERTAS, Gynėjų g. 16, LT-01109 Vilnius, LT

(540)



(531) 26.4, 28.5, 29.1
(591) melsvai žalia, juoda, balta.
(561) DAU KORNING
(511)

1 cheminės medžiagos ir cheminiai mišiniai (pramonės reikmėms); neapdoroti plastikai ir neapdorotos sintetinės dervos.
2 dažai, lakai, antikorozinės medžiagos ir medieną nuo irimo saugančios medžiagos.
4 alyva (skystasis tepalas) ir tepalai pramonės reikmėms; tepalai ir vandeniui nelaidūs tepalai ir aliejai.
5 lipniosios medžiagos su šepetėlio tipo aplikatoriumi ir uždarymo čiaupai epicistomijai (medicinos reikmėms); silikoninės lipnios medžiagos chirurgijai, medicinai, stomatologijai ir veterinarijai; lipnių medžiagų nuėmikliai (šalintukai); silikoniniai purkštukai amputuotoms bigėms; silikonai ir silikoniniai junginiai chirurgijai, medicinai, stomatologijai ir veterinarijai; putojantys silikoniniai elastomerai žaizdoms padengti ir apsaugoti nuo mikrobų; putų tvarsliava žaizdoms; silikoninės lipniosios medžiagos (izoliatoriai), naudojami chirurgijoje, medicinoje, stomatologijoje ir veterinarijoje.
10 chirurgijos, medicinos, stomatologijos ir veterinarijos aparatai ir instrumentai, prietaisai ir įranga bei jų dalys; epicistomijos rinkiniai, susidedantys iš kateterių, troakarų, kaniulės, pritvirtinimo įtaisų (chirurginių instrumentų); drenavimo sistemos, sudarytos iš plovimo prietaisų su dvigubomis kameromis, kateterių, jungiamojo vamzdelio ir sujungiklio (hidrocefalo-šunto); implantantai ir protezai, implantai ir protezai užpildyti silikonu-geliu, silikoniniai elastomeriniai lapai ir blokai, naudojami implantacijai bei chirurginių, medicininių, stomatologinių ir veterinarinių instrumentų, aparatų ir prietaisų padengimui; kateteriai ir kaniulės, drenai; silikoniniai elastomeriniai vamzdeliai ir kempinės, skirti implantacijai; silikoniniai elastomeriniai zondai; anesteziologiniai rinkiniai, sudaryti iš įleidiklio su kateteriu ir injekcijos adapterio; bormašinų angų dangteliai, padaryti iš silikoninių elastomerų; nervų manžetės iš silikoninių elastomerų; kojų ir rankų protezai, akių ir dantų protezai; ortopedijos gaminiai; žaizdų siuvimo medžiagos; elektros izoliatoriai, naudojami ant implantuotų širdies stimuliatorių, elektrostimuliacijos prietaisų ir ant telemetrinių prietaisų; silikoniniai elastomeriniai lapai ir blokai (izoliacinė medžiaga) elektrostimuliaciniams prietaisams (medicinos reikmėms).
17 silikoninė guma ir gumos gaminiai, priskirti prie 17 klasės.
19 nemetalinės statybinės medžiagos.

---

(111) **29787**
(156) 2015 09 18
(210) 95-2384
(220) 1995 09 04
(186) 2025 09 04
(732) DOW CORNING CORPORATION, 2200 W.Salzburg Road, Midland, Michigan 48460-0994, US
(740) Reda Žabolienė, 7, Advokatės Redos Žabolienės kontora METIDA, Verslo centras VERTAS, Gynėjų g. 16, LT-01109 Vilnius, LT
(540)

ДАУ КОРНИНГ

(531) 28.5
(561) DAU KORNING
(511)

1 cheminės medžiagos ir cheminiai mišiniai (pramonės reikmėms); neapdoroti plastikai ir neapdorotos sintetinės dervos.
2 dažai, lakai, antikorozinės medžiagos ir medieną nuo irimo saugančios medžiagos.
4 alyva (skystasis tepalas) ir tepalai pramonės reikmėms; tepalai ir vandeniui nelaidūs tepalai ir aliejai.
5 lipniosios medžiagos su šepetėlio tipo aplikatoriumi ir uždarymo čiaupai epicistomijai (medicinos reikmėms); silikoninės lipnios medžiagos chirurgijai, medicinai, stomatologijai ir veterinarijai; lipnių medžiagų nuėmikliai (šalintukai); silikoniniai purkštukai amputuotoms bigėms; silikonai ir silikoniniai junginiai chirurgijai, medicinai, stomatologijai ir veterinarijai; putojantys silikoniniai elastomerai žaizdoms padengti ir apsaugoti nuo mikrobų; putų tvarsliava žaizdoms; silikoninės lipniosios medžiagos (izoliatoriai), naudojami chirurgijoje, medicinoje, stomatologijoje ir veterinarijoje.
10 chirurgijos, medicinos, stomatologijos ir veterinarijos aparatai ir instrumentai, prietaisai ir įranga bei jų dalys; epicistomijos rinkiniai, susidedantys iš kateterių, troakarų, kaniulės, pritvirtinimo įtaisų (chirurginių instrumentų); drenavimo sistemos,

sudarytos iš plovimo prietaisų su dvigubomis kameromis, kateterių, jungiamojo vamzdelio ir sujungiklio (hidrocefalo-šunto); implantantai ir protezai, implantantai ir protezai, užpildyti silikonu-geliu, silikoniniai elastomeriniai lapai ir blokai, naudojami implantacijai bei chirurginių, medicininių, stomatologinių ir veterinarinių instrumentų, aparatų ir prietaisų padengimui; kateteriai ir kaniulės, drenai; silikoniniai elastomeriniai vamzdeliai ir kempinės, skirti implantacijai; silikoniniai elastomeriniai zondai; anesteziologiniai rinkiniai, sudaryti iš įleidiklio su kateteriu ir injekcijos adapterio; bormašinų angų dangteliai, padaryti iš silikoninių elastomerų; nervų manžetės iš silikoninių elastomerų; kojų ir rankų protezai, akių ir dantų protezai; ortopedijos gaminiai; žaizdų siuvimo medžiagos; elektros izoliatoriai, naudojami ant implantuotų širdies stimuliatorių, elektrostimuliacijos prietaisų ir ant telemetrinių prietaisų; silikoniniai elastomeriniai lapai ir blokai (izoliacinė medžiaga) elektrostimuliaciniams prietaisams (medicinos reikmėms).

17 silikoninė guma ir gumos gaminiai, priskirti prie 17 klasės.

19 nemetalinės statybinės medžiagos.

---

(111) **29859**
(156) 2015 09 21
(210) 95-2926
(220) 1995 10 25
(186) 2025 10 25
(732) UAB „METEKA“, Jūžintų g.5, LT-42164 Rokiškis, LT
(740) Reda Žabolienė, 7, Advokatės Redos Žabolienės kontora METIDA, Verslo centras VERTAS, Gynėjų g. 16, LT-01109 Vilnius, LT
(540)



(531) 26.3, 26.11
(511)

35 importo ir eksporto agentūros; komercijos ar pramonės vadybos pagalba; prekių sukaupimas (išskyrus vežimą) kitiems, teikiantis pirkėjams galimybę patogiai apžiūrėti ir įsigyti tų prekių.

37 transporto priemonių techninė priežiūra ir taisymas; transporto priemonių techninės priežiūros stotys; transporto priemonių tepimas.

39 vežimas; transporto priemonių nuoma.

42 specialistų konsultacijos (nesusijusios su verslu).

---

(111) **29862**
(156) 2015 09 24
(210) 95-2939
(220) 1995 10 27
(186) 2025 10 27
(732) ELKJOEP ASA, Luhrtoppen 2, 1470 Loerenskog, NO
(740) Jurga Petniūnaitė, 51, AAA Law, J. Jasinskio g. 16 A, LT-03163 Vilnius, LT
(540)

GIGANT

(511)

9 garso ir vaizdo įrašymo, perdavimo ir atkūrimo aparatūra; magnetofonai, diskų grotuvai, televizijos aparatai, stiprintuvai, patefonai; radijo aparatai, tarp jų skirti transporto priemonėms; vaizdo magnetofonai, videokameros (televizijos).

11 apšvietimo, šildymo, garų gamybos, maisto gaminimo, šaldymo, džiovinimo ir vėdinimo įrenginiai.

---

(111) **29871**
(156) 2015 09 10
(210) 95-2955
(220) 1995 10 30
(186) 2025 10 30
(732) LSI LUXEMBOURG SARL, 6, Rue Adolphe, 1116 Luxembourg, LT
(740) Aušra Pakėnienė, 50, AAA Law, J. Jasinskio g. 16 A, LT-03163 Vilnius, LT
(540)

BI-FI

(511)

29 mėsa, žuvis, paukštiena, žvėriena ir gaminiai iš jų (priskirti prie šios klasės).

---

(111) **29886**
(156) 2015 09 30
(210) 95-2774
(220) 1995 10 11
(186) 2025 10 11
(732) UAB „HIDROSFERA“, Kretingos g. 183, LT-92330 Klaipėda, LT
(740) Reda Žabolienė, 7, Advokatės Redos Žabolienės kontora METIDA, Verslo centras VERTAS, Gynėjų g. 16, LT-01109 Vilnius, LT
(540)



(531) 1.15, 15.7
(511)
42 statybų projektavimas; techninių projektų tyrimas; techniniai tyrimai; tyrimo ir projektavimo darbai kitiems.

---

(111) **29890**
(156) 2015 09 30
(210) 95-2799
(220) 1995 10 12
(186) 2025 10 12
(732) CARLSBERG A/S, Ny Carlsberg Vej 100, 1760 Copenhagen V, DK
(740) Reda Žabolienė, 7, Advokatės Redos Žabolienės kontora METIDA, Verslo centras VERTAS, Gynėjų g. 16, LT-01109 Vilnius, LT
(540)

ELEPHANT BEER

(511)
32 alus.

---

(111) **29947**
(156) 2015 09 30
(210) 96-0013
(220) 1996 01 04
(186) 2026 01 04
(732) CLARION CO, LTD, 5-35-2, Hakusan, Bunkyo-ku, Tokyo 112-8608, JP
(740) Otilija Klimaitienė, 35, AAA Law, J. Jasinskio g. 16 A, LT-03163 Vilnius, LT
(540)

XANAVI

(511)
9 elektriniai, matavimo, signalizavimo, tikrinimo aparatai ir prietaisai; garso ar vaizdo įrašymo, perdavimo ar atkūrimo aparatūra; magnetinės duomenų laikmenos, garso ir vaizdo aparatai ir prietaisai, teleryšio aparatai ir prietaisai, kompiuteriai, kompiuterių išoriniai įrenginiai ir įrašytos kompiuterių programos.

---

(111) **30041**
(156) 2015 09 15
(210) 95-2195
(220) 1995 08 14
(186) 2025 08 14
(732) UAB „BIKSA“, Neužmirštuolių g.12-2, LT-04124 Vilnius, LT
(540)



(531) 27.5, 29.1
(591) raudona, juoda, pilka, balta.
(511)
35 prekių rodymas; importo ir eksporto agentūros; pavyzdžių platinimas; verslo specialistų konsultacijos; parodų rengimas komercijos ar reklamos reikmėms; komercijos ar pramonės vadybos pagalba; reklama; prekių sukaupimas (išskyrus vežimą) kitiems, teikiantis pirkėjams galimybę patogiai apžiūrėti ir įsigyti tų prekių.

---

(111) **30869**
(156) 2015 09 30
(210) 96-0825
(220) 1996 03 29
(186) 2026 03 29
(732) UAB LIETUVOS PARODŲ IR KONGRESŲ CENTRAS „LITEXPO“, Laisvės pr. 5, LT-04215 Vilnius, LT
(740) Marija Lenkutienė, 6, Patentinių paslaugų centras, UAB, J.Basanavičiaus g. 11, LT-03108 Vilnius, LT
(540)



(531) 24.9, 29.1
(591) geltona, pilka.

(511)

35 prekių rodymas; pavyzdžių platinimas; parodų rengimas komercijos ar reklamos reikmėms.

---

(111) **30899**
(156) 2015 09 22
(210) 95-2595
(220) 1995 09 22
(186) 2025 09 22
(732) ASSA ABLOY AB, Klarabergsviadukten 90, 10723 Stockholm, SE
(740) Reda Žabolienė, 7, Advokatės Redos Žabolienės kontora METIDA, Verslo centras VERTAS, Gynėjų g. 16, LT-01109 Vilnius, LT
(540)

YALE

(511)

6 ne brangieji metalai ir jų lydiniai, metalinės tvirtinimo detalės ir metaliniai užraktų įtaisai, tarp jų spynos, pakabinamosios spynos, kaištinės reversinės pakabinamosios spynos, šarvuotos pakabinamosios spynos, plieninės pakabinamosios spynos, pakabinamosios spynos su grandinėmis, pakabinamosios spynos su ritininiais uždoriais, specialiųjų konstrukcijų pakabinamosios spynos, pakabinamosios spynos užsirakinančios nuspaudus, spynos su sriegiu, stumdomųjų durų spynos, vidinių kiemelių durų spynos, vonių kambarių spynos, dviračių spynos, spintų spynos, spynos su fiksatoriais, įleistinės spynos, įleistinės spynos be rankenėlių, daugialygės įleistinės spynos, uždedamosios spynos, daugialygės uždedamosios spynos, siurblių cilindrinės uždedamosios spynos, langų rėmų spynos, atraminės spynos, rėmų tašų spynos, langų spynos, daugiakontaktinės spynos, utilitarinės spynos, metalinių durų spynos, ritininių langinių spynos, durų atsidarančių į viršų ir horizontaliai spynos, spynų komplektai, durų spyruoklės reguliuojančios grindų šarnyrus, apsauginiai apkaustai, durų skląsčiai, rutulinių rankenų komplektai, apkabų ir ąsų formos durų rankenos; vidinių kiemelių durų rankenos, spyruokliniai durų tvirtinimo įtaisai, raktai, raktų liejiniai, raktų žiedai, raktų manipuliacijos sistemos, durų spynų antdėklai, orlaidžių velkės, įleistinės velkės, vertikaliosios velkės, naktiniai skląsčiai, pašto dėžutės, plokštelės ant durų pavardei nurodyti, uždarančiosios juostos, prailginančiosios juostos, sandūrų antdėklai, durų spynų ir užraktų sudedamosios dalys; lynai, priekiniai skersgaliai, durų skląsčiai, atidaromi raktais, skląsčiai su rankenomis, skląsčiai su kilpomis, skląsčiai su kabliais, skląsčiai su sklendėmis, spaudimo varžtai, skečiamieji varžtai, šarnyriniai varžtai, šarnyrinių varžtų spynos, langų varžtai, ritininiai varžtai, kumšteliai, kumštelinės spynos, spynų dėžės, ribotuvai, cilindrai, apsauginiai cilindrai, bendros paskirties cilindrai, kabliai, sujungiamosios apkabos, tarpinės juostos, užraktų plokštelės (durų spynoms), sąvaržiniai veržtuvai, polių rinkiniai, neelektriniai durų varpeliai, durų uždarymo įtaisai, durų vyriai, durų staktos, durų rėmai, durų plaktukai, durų atidarymo įtaisai, plokštės su durų anga, durų grandikliai, durų atramos, seifai, seifų priekinės durys, seifų spynos (užraktai), kaiščiai, įvorės, sraigtai, spyruoklės, apkabos, metalinės dalys priskirtos prie 6 klasės, naudojamos raktams ir spynoms gaminti bei remontuoti; langų su orlaidėmis reguliavimo įtaisai, orlaidžių uždarymo įtaisai, grandinėlės, kombinuotos spynos-skląsčiai, kombinuoti plaktukai-skląsčiai, spintų ir bufetų pasukimo įrenginiai, atraminiai varžtai, raktų laikikliai, rutulinės rankenėlės, langų skląsčiai, orlaidžių skląsčiai, žiedinės užstūmos, uždedamosios užstūmos, langų rėmų uždarymo įtaisai, langinių rutulinės rankenos, viršulangių kampainiai, uždarymo įtaisai - grandinėlės, langų vyriai, viršulangių fiksatoriai, spintų, vitrinų ir vėduoklinių langų fiksatoriai, kombinuoti durų plaktukai, pašto dėžučių ir stelažų deriniai, paltų kabliai, durų slopintuvai, stalčių rankenos - apkabos, durų akutės, aukščiau išvardintų prekių dalys ir reikmenys; visos šios prekės (ne brangiųjų metalų), priskirtos prie 6 klasės.

9 elektriniai ir elektroniniai aparatai, elektriniai durų atidarymo įtaisai, automatiniai durų atidarymo įtaisai, įjungimo ir išjungimo elektriniai įrenginiai, durų elektrinė kontrolinė aparatūra, elektriniai durų uždarymo įtaisai, priėjimo kontrolinė aparatūra, elektrinės kontroliuojamosios spynos, identifikavimo įrenginiai, elektrinės arba magnetinės spynos su kodų arba kortelės - rakto aktyvacija, magnetinės kortelės, infraraudonieji raktai, mygtukiniai numerių rinkikliai, kontroliniai įrenginiai su mygtukiniu valdymu, raktai-kortelės, elektriniai užrakinimo įrenginiai, signaliniai įrenginiai, spynos su signaliniais įrenginiais, mygtukinės spynos, elektroniniai kombinaciniai seifai, elektriniai atjungimo įrenginiai, kortelių-raktų kodavimo kompiuterių valdoma aparatūra, elektrinė arba elektroninė signalinė aparatūra ir įrenginiai nuo vagysčių ir įsilaužimų, infraraudonieji dešifruojantys keitikliai, infraraudonieji priėmimo įrenginiai, elektros transformatoriai, elektriniai dešifratoriai, elektros energijos šaltiniai, elektriniai iškrovos įrenginiai ir baterijos, radarinė skleidimo aparatūra, aparatūra, dirbanti šviesos poveikyje, signalizacijos įrenginiai (išskyrus transporto priemones) ir spynos su signalizacija, durų optinės akutės, aukščiau išvardintų prekių dalys ir reikmenys; visos šios prekės, priskirtos prie 9 klasės.

---

(111) **31074**
(156) 2015 09 29
(210) 96-2177
(220) 1996 09 12
(186) 2026 09 12
(732) UŽDAROJI AKCINĖ BENDROVĖ „DAGAS“, Islandijos pl. 131F, LT-49161 Kaunas, LT

(740) Reda Žabolienė, 7, Advokatės Redos Žabolienės kontora METIDA, Verslo centras VERTAS, Gynėjų g. 16, LT-01109 Vilnius, LT

(540)

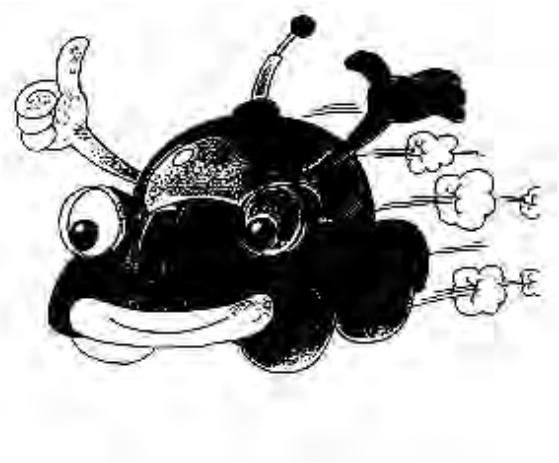

(531) 4.5, 18.1

(511)

35 prekių pardavimo skatinimas (kitiems); reklama; prekių rodymas; prekių sukaupimas (išskyrus vežimą) kitiems, teikiantis pirkėjams galimybę patogiai apžiūrėti ir įsigyti tų prekių.

37 automobilių plovimas; automobilių techninė priežiūra ir taisymas; mašinų ir mechanizmų montavimas, techninė priežiūra ir taisymas; padangų protektorių atnaujinimas, padangų vulkanizavimas; transporto priemonių plovimas, poliravimas bei tepimas; transporto priemonių techninės priežiūros stotys; signalizacijų įrengimas ir taisymas.

---

(111) **31667**

(156) 2015 09 22

(210) 96-0675

(220) 1996 03 13

(186) 2026 03 13

(732) RAYMOND WEIL SA, Avenue Eugene-Lance 36-38, Grand-Lancy, Lancy, CH

(740) Reda Žabolienė, 7, Advokatės Redos Žabolienės kontora METIDA, Verslo centras VERTAS, Gynėjų g. 16, LT-01109 Vilnius, LT

(540)

RAYMOND WEIL

(511)

14 mechaniniai rankinio ir automatinio prisukimo laikrodžiai; elektriniai ir elektroniniai laikrodžiai, laikrodiniai mechanizmai, laikrodžių korpusai, ciferblatai, laikrodžių apyrankės; laikrodžių dalys ir detalės (nepriskirtos prie kitų klasių); laikrodžiai (narų); chronometrai, chronografai; sieniniai, židinio laikrodžiai; elektriniai, elektroniniai arba prisukamieji žadintuvai; brangakmenių ar jų pakaitalų bižuterija, puošnieji laikrodžiai.

---

(111) **32071**

(156) 2015 09 30

(210) 95-2473

(220) 1995 09 14

(186) 2025 09 14

(732) UAB MENO GALERIJA „KAUNO LANGAS“, Povų g.9, LT-46382 Kaunas, LT

(540)



(531) 7.3

(511)

35 prekių sukaupimas (išskyrus vežimą) kitiems, teikiantis pirkėjams galimybę patogiai apžiūrėti ir įsigyti tų prekių; eksporto ir importo agentūros, reklama, parodų rengimas komercijos ar reklamos reikmėms, prekių rodymas, verslo operacijų įvertinimas, rinkotyra.

---

(111) **33739**

(156) 2015 09 18

(210) 95-2925

(220) 1995 10 25

(186) 2025 10 25

(732) WM. WRIGLEY JR. COMPANY, 1132 West Blackhawk Street, Chicago, Illinois 60642, US

(740) Stanislava Teleišienė, 31, UAB „Brainera“, Savanorių pr. 217, LT-02300 Vilnius, LT

(540)

SPANGLES

(511)

30 arbata, kava, kavos pakaitalai, kakava, šokolado gėrimai, minėtų produktų ekstraktai (skysti ar sausi) gėrimams, įpakuoti, taip pat skirti gėrimų automatams; melasos sirupas, cukrus, medus, padažai; maistinis ledas, valgomieji ledai; šaldyti konditerijos gaminiai, sausieji mišiniai valgomiesiems ledams; konditerijos gaminiai; duonos ir pyrago gaminiai; biskvitai, pyragaičiai, saldainiai, šokoladas, šokolado gaminiai; saldūs konditerijos gaminiai (desertas); prieskoniai; miltai

ir grūdų produktai; ryžiai, tarp jų ryžiai paketuose, paruošti virimui arba išvirti ar dehidruoti; makaronai; pyrago gaminių įdarai, duonos aptepai ir lengvi užkandžiai pagaminti iš minėtų produktų, priskirtų prie 30 klasės.

---

(111) **50081**
(156) 2015 09 28
(210) 2005 1148
(220) 2005 06 27
(186) 2025 06 27
(732) UAB „TITVESTA“, Laisvės pr. 3, LT-04215 Vilnius, LT
(740) Aušra Pakėnienė, 50, AAA Law, J. Jasinskio g. 16 A, LT-03163 Vilnius, LT
(540)

SAULĖS MIESTAS

(511)
35 prekių sukaupimas (išskyrus vežimą) kitiems, teikiantis pirkėjams galimybę patogiai apžiūrėti ir įsigyti tų prekių; prekių pardavimo skatinimas; prekių rodymas.
41 švietimas, mokymas; pramogos; pasilinksminimai, pramoginių renginių kūrimas, poilsio ir pramogų vietų paslaugos; sportinė ir kultūrinė veikla; pobūvių rengimas; klubai; mokomųjų ir pramoginių konkursų rengimas; pramogų informacija; šokių vakarų rengimas; diskotekų paslaugos.

---

(111) **51225**
(156) 2015 09 18
(210) 2005 1512
(220) 2005 08 29
(186) 2025 08 29
(732) UAB „BIOSOLA“, V. A. Graičiūno g. 8, LT-02241 Vilnius, LT
(740) Reda Žabolienė, 7, Advokatės Redos Žabolienės kontora METIDA, Verslo centras VERTAS, Gynėjų g. 16, LT-01109 Vilnius, LT
(540)

MEMORTOP

(511)
5 farmacijos preparatai, vaistai, vitaminų preparatai.

---

(111) **52008**
(156) 2015 09 14
(210) 2005 0259
(220) 2005 02 14
(186) 2025 02 14
(732) „FORTESTA LT“, UAB, Žirmūnų g. 139, LT-09120 Vilnius, LT
(740) Reda Žabolienė, 7, Advokatės Redos Žabolienės kontora METIDA, Verslo centras VERTAS, Gynėjų g. 16, LT-01109 Vilnius, LT
(540)



(531) 27.5, 29.1
(591) juoda, raudona.
(511)
36 draudimas; finansinės operacijos; piniginės operacijos; nekilnojamojo turto operacijos.
37 statyba; taisymas (remontas); įtaisymo ir įrengimo paslaugos.

---

(111) **52316**
(156) 2015 09 08
(210) 2005 0716
(220) 2005 04 27
(186) 2025 04 27
(732) ALJANSAS AIBĖ, UAB, Liudviko Zamenhofo 5, LT-06332 Vilnius, LT
(540)

BOKŠTO

(511)
32 alus; mineralinis ir gazuotas vanduo, kiti gaivieji gėrimai; vaisių gėrimai ir vaisių sultys; sirupai ir kiti gėrimų gaminimo mišiniai.

---

(111) **52615**
(156) 2015 09 11
(210) 2005 0044
(220) 2005 01 12
(186) 2025 01 12
(732) UAB „BALTIJOS LINAI“, Ateities pl.40, LT-52112 Kaunas, LT
(740) Lyra Tarnauskienė, 26, UAB „Patentinė ir teisinė apsauga“, Maironio g. 14B-1, LT-44298 Kaunas, LT
(540)

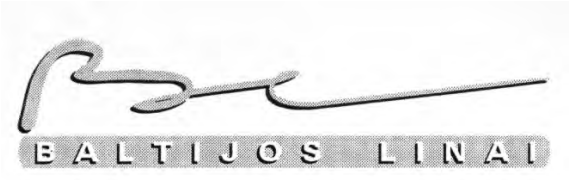

(531) 26.11, 27.5, 29.1
(511)
24 audiniai ir tekstilės gaminiai, nepriskirti prie kitų klasių; lovatiesės ir staltiesės.
25 drabužiai, apranga, avalynė, galvos apdangalai.

---

(111) **52616**
(156) 2015 09 11
(210) 2005 0045
(220) 2005 01 12
(186) 2025 01 12
(732) UAB „BALTIJOS LINAI“, Ateities pl.40, LT-52112 Kaunas, LT
(740) Lyra Tarnauskienė, 26, UAB „Patentinė ir teisinė apsauga“, Maironio g. 14B-1, LT-44298 Kaunas, LT
(540)

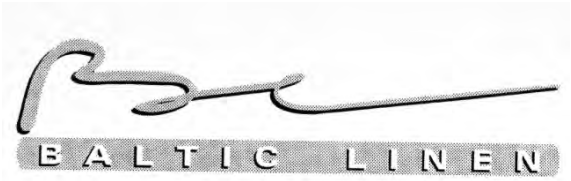

(531) 26.11, 27.5, 29.1
(511)
24 audiniai ir tekstilės gaminiai, nepriskirti prie kitų klasių; lovatiesės ir staltiesės.
25 drabužiai, apranga, avalynė, galvos apdangalai.

---

(111) **52718**
(156) 2015 09 15
(210) 2005 0623
(220) 2005 04 12
(186) 2025 04 12
(732) UŽDAROJI AKCINĖ BENDROVĖ „KALNAPILIO - TAURO GRUPĖ“, Taikos al. 1, LT-35147 Panevėžys, LT
(740) Gediminas Pranevičius, 54, Advokatų kontora VARUL, Konstitucijos pr. 7, LT-09308 Vilnius, LT
(540)

CASINO

(511)
32 alus; mineralinis ir gazuotas vanduo, kiti gaivieji gėrimai; vaisių gėrimai ir vaisių sultys; sirupai ir kiti gėrimų gaminimo mišiniai.

---

(111) **52995**
(156) 2015 09 14
(210) 2005 0474
(220) 2005 03 17
(186) 2025 03 17
(732) ŽILVINAS ALEKSANDRAVIČIUS, Kovo 11-osios g. 61-26, LT-49435 Kaunas, LT
(540)

DENGA

(511)
6 metalinės statybinės konstrukcijos.

---

(111) **53116**
(156) 2015 09 21
(210) 2005 1495
(220) 2005 08 26
(186) 2025 08 26
(732) FRANMAX, UAB, Kirtimų g. 47, LT-02244 Vilnius, LT
(740) Reda Žabolienė, 7, Advokatės Redos Žabolienės kontora METIDA, Verslo centras VERTAS, Gynėjų g. 16, LT-01109 Vilnius, LT
(540)



(531) 24.13, 27.5, 29.1
(591) raudona, balta, mėlyna.
(511)
3 balinimo preparatai ir kitos skalbimo medžiagos; valymo, poliravimo, šveitimo ir švitrinamojo apdirbimo preparatai; muilas; parfumerija, eteriniai aliejai, kosmetika, plaukų losjonai; dantų milteliai ir pastos.
4 techniniai aliejai, riebalai ir tepalai; dulkių sugeriamieji, drėkinamieji ir rišamieji mišiniai; degalai (tarp jų variklių benzinas) ir apšvietimo medžiagos; apšvietimo žvakės ir dagčiai.

5 farmacijos ir veterinarijos preparatai; higienos preparatai (medicinos reikmėms); dietiniai produktai (medicinos reikmėms), kūdikių maistas; pleistrai, tvarsliava; dantų plombavimo ir dantų išlajų gamybos medžiagos; dezinfekavimo preparatai.

7 mašinos ir staklės; varikliai (išskyrus antžeminių transporto priemonių); mašinų sankabų ir pavarų elementai (išskyrus antžeminių transporto priemonių); žemės ūkio padargai (išskyrus rankinius); perėtuvai.

8 įrankiai ir padargai (rankiniai); peiliai, šaltieji ginklai; skustuvai.

9 mokslinia, jūriniai, geodeziniai, fotografijos, kinematografijos, optiniai, svėrimo, matavimo, signalizavimo, tikrinimo (priežiūros), gelbėjimo, mokymo prietaisai ir aparatai; elektros praleidimo, perjungimo, transformavimo, akumuliavimo, reguliavimo ir valdymo aparatai ir prietaisai; garso ar vaizdo įrašymo, perdavimo ar atkūrimo aparatūra; magnetinės duomenų laikmenos, įrašų diskai; prekybos automatai ir monetinių aparatų mechanizmai; kasos aparatai, skaičiavimo mašinos, duomenų dorojimo įrenginiai ir kompiuteriai; gesintuvai.

10 chirurgijos, medicinos, stomatologijos ir veterinarijos aparatai ir instrumentai; rankų ir kojų protezai, akių ir dantų protezai; ortopediniai gaminiai, žaizdų siuvimo medžiagos.

11 apšvietimo, šildymo, garų gamybos, valgio virimo, šaldymo, džiovinimo, vėdinimo, vandens tiekimo ir sanitariniai įrenginiai.

16 popierius, kartonas ir jų gaminiai, nepriskirti prie kitų klasių; spaudiniai; įrišimo medžiagos; fotonuotraukos; raštinės reikmenys; raštinės ir buitinės lipniosios medžiagos; dailininkų reikmenys; teptukai; rašomosios mašinėlės ir biuro reikmenys (išskyrus baldus); mokomoji medžiaga ir vaizdinės priemonės (išskyrus aparatūrą); plastikinės pakavimo medžiagos (nepriskirtos prie kitų klasių); šriftai; klišės.

18 odos ir odų pakaitalai, jų gaminiai, nepriskirti prie kitų klasių; gyvūnų odos, kailiai; lagaminai, kelioniniai krepšiai; lietaus ir saulės skėčiai, lazdos (kriukiai); rimbai, botagai, pakinktai ir jų dalys.

20 baldai, veidrodžiai, paveikslų rėmai; medžio, kamščio, meldų, nendrių, gluosnių, rago, kaulo, dramblio kaulo, banginio ūsų, vėžlio šarvo, kriauklių, gintaro, perlamutro, jūros putų dirbiniai, šių medžiagų pakaitalų arba plastikų gaminiai (nepriskirti prie kitų klasių).

21 namų apyvokos arba virtuvės reikmenys ir indai (išskyrus brangiųjų metalų arba jais padengtus); šukos ir kempinės; šepečiai (išskyrus teptukus); šepečių medžiagos; valymo reikmenys; metaliniai raizginiai šveistukai; neapdirbtas arba iš dalies apdirbtas stiklas (išskyrus statybinį); stiklo, porceliano ir keramikos gaminiai, nepriskirti prie kitų klasių.

22 lynai, virvės, špagatai, tinklai, palapinės, stoginės, brezentas, burės, maišai (nepriskirti prie kitų klasių); kamšalai (išskyrus guminius ir plastikinius); pluoštinė tekstilės žaliava.

23 tekstilės verpalai ir siūlai.

24 audiniai ir tekstilės gaminiai, nepriskirti prie kitų klasių; lovatiesės ir staltiesės.

25 drabužiai, apranga, avalynė, galvos apdangalai.

28 žaidimai ir žaislai; gimnastikos ir sporto reikmenys, nepriskirti prie kitų klasių; Kalėdų eglučių papuošalai.

29 mėsa, žuvis, paukštiena ir žvėriena; mėsos ekstraktai; konservuoti, džiovinti, virti ir kepti vaisiai ir daržovės; drebučiai, uogienės, kompotai; kiaušiniai, pienas ir pieno produktai; maistiniai aliejai ir riebalai.

30 kava, arbata, kakava, cukrus, ryžiai, tapijoka, sago kruopos, kavos pakaitalai; miltai ir grūdų produktai, duona, pyragas ir konditerijos gaminiai, ledai; medus, sirupas; mielės, kepimo milteliai; druska, garstyčios; actas, padažai; prieskoniai; ledas.

31 žemės ūkio, sodo, miško produktai, nepriskirti prie kitų klasių, ir grūdai; gyvi gyvūnai; švieži vaisiai ir daržovės; sėklos, natūralūs augalai ir gėlės; pašarai, salyklas.

32 alus; mineralinis ir gazuotas vanduo, kiti gaivieji gėrimai; vaisių gėrimai ir vaisių sultys; sirupai ir kiti gėrimų gaminimo mišiniai.

33 svaigieji gėrimai (išskyrus alų).

35 reklama; verslo vadyba; verslo tvarkyba; įstaigų veikla.

36 draudimas; finansinės operacijos; piniginės operacijos; nekilnojamojo turto operacijos.

39 vežimas; prekių pakavimas ir sandėliavimas; kelionių rengimas.

---

(111) **53117**
(156) 2015 09 21
(210) 2005 1496
(220) 2005 08 26
(186) 2025 08 26
(732) FRANMAX, UAB, Kirtimų g. 47, LT-02244 Vilnius, LT
(740) Reda Žabolienė, 7, Advokatės Redos Žabolienės kontora METIDA, Verslo centras VERTAS, Gynėjų g. 16, LT-01109 Vilnius, LT
(540)

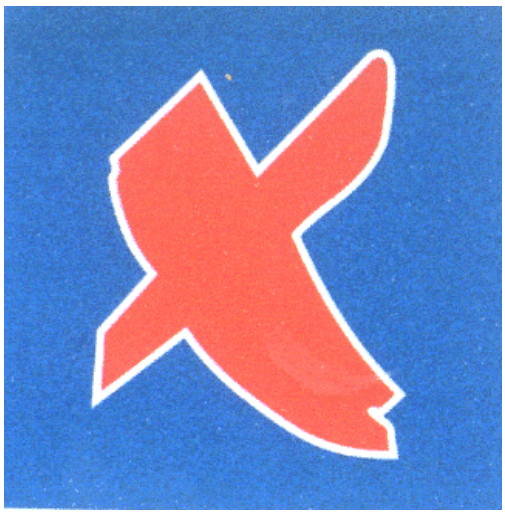

(531) 24.13, 29.1

(591) raudona, balta, mėlyna.

(511)

3 balinimo preparatai ir kitos skalbimo medžiagos; valymo, poliravimo, šveitimo ir švitrinamojo apdirbimo preparatai; muilas; parfumerija, eteriniai aliejai, kosmetika, plaukų losjonai; dantų milteliai ir pastos.

4 techniniai aliejai, riebalai ir tepalai; dulkių sugeriamieji, drėkinamieji ir rišamieji mišiniai; degalai (tarp jų variklių benzinas) ir apšvietimo medžiagos; apšvietimo žvakės ir dagčiai.

5 farmacijos ir veterinarijos preparatai; higienos preparatai (medicinos reikmėms); dietiniai produktai (medicinos reikmėms), kūdikių maistas; pleistrai, tvarsliava; dantų plombavimo ir dantų išlajų gamybos medžiagos; dezinfekavimo preparatai; kenkėjų naikinimo preparatai; fungicidai, herbicidai.

7 mašinos ir staklės; varikliai (išskyrus antžeminių transporto priemonių); mašinų sankabų ir pavarų elementai (išskyrus antžeminių transporto priemonių); žemės ūkio padargai (išskyrus rankinius); perėtuvai.

8 įrankiai ir padargai (rankiniai); peiliai, šaltieji ginklai; skustuvai.

9 moksliniai, jūriniai, geodeziniai, fotografijos, kinematografijos, optiniai, svėrimo, matavimo, signalizavimo, tikrinimo (priežiūros), gelbėjimo, mokymo prietaisai ir aparatai; elektros praleidimo, perjungimo, transformavimo, akumuliavimo, reguliavimo ir valdymo aparatai ir prietaisai; garso ar vaizdo įrašymo, perdavimo ar atkūrimo aparatūra; magnetinės duomenų laikmenos, įrašų diskai; prekybos automatai ir monetinių aparatų mechanizmai; kasos aparatai, skaičiavimo mašinos, duomenų dorojimo įrenginiai ir kompiuteriai; gesintuvai.

10 chirurgijos, medicinos, stomatologijos ir veterinarijos aparatai ir instrumentai; rankų ir kojų protezai, akių ir dantų protezai; ortopediniai gaminiai, žaizdų siuvimo medžiagos.

11 apšvietimo, šildymo, garų gamybos, valgio virimo, šaldymo, džiovinimo, vėdinimo, vandens tiekimo ir sanitariniai įrenginiai.

16 popierius, kartonas ir jų gaminiai, nepriskirti prie kitų klasių; spaudiniai; įrišimo medžiagos; fotonuotraukos; raštinės reikmenys; raštinės ir buitinės lipniosios medžiagos; dailininkų reikmenys; teptukai; rašomosios mašinėlės ir biuro reikmenys (išskyrus baldus); mokomoji medžiaga ir vaizdinės priemonės (išskyrus aparatūrą); plastikinės pakavimo medžiagos (nepriskirtos prie kitų klasių); šriftai; klišės.

18 odos ir odų pakaitalai, jų gaminiai, nepriskirti prie kitų klasių; gyvūnų odos, kailiai; lagaminai, kelioniniai krepšiai; lietaus ir saulės skėčiai, lazdos (kriukiai); rimbai, botagai, pakinktai ir jų dalys.

20 baldai, veidrodžiai, paveikslų rėmai; medžio, kamščio, meldų, nendrių, gluosnių, rago, kaulo, dramblio kaulo, banginio ūsų, vėžlio šarvo, kriauklių, gintaro, perlamutro, jūros putų dirbiniai, šių medžiagų pakaitalų arba plastikų gaminiai (nepriskirti prie kitų klasių).

21 namų apyvokos arba virtuvės reikmenys ir indai (išskyrus brangiųjų metalų arba jais padengtus); šukos ir kempinės; šepečiai (išskyrus teptukus); šepečių medžiagos; valymo reikmenys; metaliniai raizginiai šveistukai; neapdirbtas arba iš dalies apdirbtas stiklas (išskyrus statybinį); stiklo, porceliano ir keramikos gaminiai, nepriskirti prie kitų klasių.

22 lynai, virvės, špagatai, tinklai, palapinės, stoginės, brezentas, burės, maišai (nepriskirti prie kitų klasių); kamšalai (išskyrus guminius ir plastikinius); pluoštinė tekstilės žaliava.

23 tekstilės verpalai ir siūlai.

24 audiniai ir tekstilės gaminiai, nepriskirti prie kitų klasių; lovatiesės ir staltiesės.

25 drabužiai, apranga, avalynė, galvos apdangalai.

28 žaidimai ir žaislai; gimnastikos ir sporto reikmenys, nepriskirti prie kitų klasių; Kalėdų eglučių papuošalai.

29 mėsa, žuvis, paukštiena ir žvėriena; mėsos ekstraktai; konservuoti, džiovinti, virti ir kepti vaisiai ir daržovės; drebučiai, uogienės, kompotai; kiaušiniai, pienas ir pieno produktai; maistiniai aliejai ir riebalai.

30 kava, arbata, kakava, cukrus, ryžiai, tapijoka, sago kruopos, kavos pakaitalai; miltai ir grūdų produktai, duona, pyragas ir konditerijos gaminiai, ledai; medus, sirupas; mielės, kepimo milteliai; druska, garstyčios; actas, padažai; prieskoniai; ledas.

31 žemės ūkio, sodo, miško produktai, nepriskirti prie kitų klasių, ir grūdai; gyvi gyvūnai; švieži vaisiai ir daržovės; sėklos, natūralūs augalai ir gėlės; pašarai, salyklas.

32 alus; mineralinis ir gazuotas vanduo, kiti gaivieji gėrimai; vaisių gėrimai ir vaisių sultys; sirupai ir kiti gėrimų gaminimo mišiniai.

33 svaigieji gėrimai (išskyrus alų).

34 tabakas; rūkymo reikmenys; degtukai.

35 reklama; verslo vadyba; verslo tvarkyba; įstaigų veikla.

36 draudimas; finansinės operacijos; piniginės operacijos; nekilnojamojo turto operacijos.

39 vežimas; prekių pakavimas ir sandėliavimas; kelionių rengimas.

---

(111) **53118**

(156) 2015 09 21

(210) 2005 1497

(220) 2005 08 26

(186) 2025 08 26

(732) FRANMAX, UAB, Kirtimų g. 47, LT-02244 Vilnius, LT

(740) Reda Žabolienė, 7, Advokatės Redos Žabolienės kontora METIDA, Verslo centras VERTAS, Gynėjų g. 16, LT-01109 Vilnius, LT

(540)



(531) 24.13, 29.1

(591) raudona.

(511)

3 balinimo preparatai ir kitos skalbimo medžiagos; valymo, poliravimo, šveitimo ir švitrinamojo apdirbimo preparatai; muilas; parfumerija, eteriniai aliejai, kosmetika, plaukų losjonai; dantų milteliai ir pastos.

4 techniniai aliejai, riebalai ir tepalai; dulkių sugeriamieji, drėkinamieji ir rišamieji mišiniai; degalai (tarp jų variklių benzinas) ir apšvietimo medžiagos; apšvietimo žvakės ir dagčiai.

5 farmacijos ir veterinarijos preparatai; higienos preparatai (medicinos reikmėms); dietiniai produktai (medicinos reikmėms), kūdikių maistas; pleistrai, tvarsliava; dantų plombavimo ir dantų išlajų gamybos medžiagos; dezinfekavimo preparatai; kenkėjų naikinimo preparatai; fungicidai, herbicidai.

7 mašinos ir staklės; varikliai (išskyrus antžeminių transporto priemonių); mašinų sankabų ir pavarų elementai (išskyrus antžeminių transporto priemonių); žemės ūkio padargai (išskyrus rankinius); perėtuvai.

8 įrankiai ir padargai (rankiniai); peiliai, šaltieji ginklai; skustuvai.

9 moksliniai, jūriniai, geodeziniai, fotografijos, kinematografijos, optiniai, svėrimo, matavimo, signalizavimo, tikrinimo (priežiūros), gelbėjimo, mokymo prietaisai ir aparatai; elektros praleidimo, perjungimo, transformavimo, akumuliavimo, reguliavimo ir valdymo aparatai ir prietaisai; garso ar vaizdo įrašymo, perdavimo ar atkūrimo aparatūra; magnetinės duomenų laikmenos, įrašų diskai; prekybos automatai ir monetinių aparatų mechanizmai; kasos aparatai, skaičiavimo mašinos, duomenų dorojimo įrenginiai ir kompiuteriai; gesintuvai.

10 chirurgijos, medicinos, stomatologijos ir veterinarijos aparatai ir instrumentai; rankų ir kojų protezai, akių ir dantų protezai; ortopediniai gaminiai, žaizdų siuvimo medžiagos.

11 apšvietimo, šildymo, garų gamybos, valgio virimo, šaldymo, džiovinimo, vėdinimo, vandens tiekimo ir sanitariniai įrenginiai.

16 popierius, kartonas ir jų gaminiai, nepriskirti prie kitų klasių; spaudiniai; įrišimo medžiagos; fotonuotraukos; raštinės reikmenys; raštinės ir buitinės lipniosios medžiagos; dailininkų reikmenys; teptukai; rašomosios mašinėlės ir biuro reikmenys (išskyrus baldus); mokomoji medžiaga ir vaizdinės priemonės (išskyrus aparatūrą); plastikinės pakavimo medžiagos (nepriskirtos prie kitų klasių); šriftai; klišės.

18 odos ir odų pakaitalai, jų gaminiai, nepriskirti prie kitų klasių; gyvūnų odos, kailiai; lagaminai, kelioniniai krepšiai; lietaus ir saulės skėčiai, lazdos (kriukiai); rimbai, botagai, pakinktai ir jų dalys.

20 baldai, veidrodžiai, paveikslų rėmai; medžio, kamščio, meldų, nendrių, gluosnių, rago, kaulo, dramblio kaulo, banginio ūsų, vėžlio šarvo, kriauklių, gintaro, perlamutro, jūros putų dirbiniai, šių medžiagų pakaitalų arba plastikų gaminiai (nepriskirti prie kitų klasių).

21 namų apyvokos arba virtuvės reikmenys ir indai (išskyrus brangiųjų metalų arba jais padengtus); šukos ir kempinės; šepečiai (išskyrus teptukus); šepečių medžiagos; valymo reikmenys; metaliniai raizginiai šveistukai; neapdirbtas arba iš dalies apdirbtas stiklas (išskyrus statybinį); stiklo, porceliano ir keramikos gaminiai, nepriskirti prie kitų klasių.

22 lynai, virvės, špagatai, tinklai, palapinės, stoginės, brezentas, burės, maišai (nepriskirti prie kitų klasių); kamšalai (išskyrus guminius ir plastikinius); pluoštinė tekstilės žaliava.

23 tekstilės verpalai ir siūlai.

24 audiniai ir tekstilės gaminiai, nepriskirti prie kitų klasių; lovatiesės ir staltiesės.

25 drabužiai, apranga, avalynė, galvos apdangalai.

28 žaidimai ir žaislai; gimnastikos ir sporto reikmenys, nepriskirti prie kitų klasių; Kalėdų eglučių papuošalai.

29 mėsa, žuvis, paukštiena ir žvėriena; mėsos ekstraktai; konservuoti, džiovinti, virti ir kepti vaisiai ir daržovės; drebučiai, uogienės, kompotai; kiaušiniai, pienas ir pieno produktai; maistiniai aliejai ir riebalai.

30 kava, arbata, kakava, cukrus, ryžiai, tapijoka, sago kruopos, kavos pakaitalai; miltai ir grūdų produktai, duona, pyragas ir konditerijos gaminiai, ledai; medus, sirupas; mielės, kepimo milteliai; druska, garstyčios; actas, padažai; prieskoniai; ledas.

31 žemės ūkio, sodo, miško produktai, nepriskirti prie kitų klasių, ir grūdai; gyvi gyvūnai; švieži vaisiai ir daržovės; sėklos, natūralūs augalai ir gėlės; pašarai, salyklas.

32 alus; mineralinis ir gazuotas vanduo, kiti gaivieji gėrimai; vaisių gėrimai ir vaisių sultys; sirupai ir kiti gėrimų gaminimo mišiniai.

33 svaigieji gėrimai (išskyrus alų).

34 tabakas; rūkymo reikmenys; degtukai.

35 reklama; verslo vadyba; verslo tvarkyba; įstaigų veikla.

36 draudimas; finansinės operacijos; piniginės operacijos; nekilnojamojo turto operacijos.

39 vežimas; prekių pakavimas ir sandėliavimas; kelionių rengimas.

(111) **53119**
(156) 2015 09 21
(210) 2005 1498
(220) 2005 08 26
(186) 2025 08 26
(732) FRANMAX, UAB, Kirtimų g. 47, LT-02244 Vilnius, LT
(740) Reda Žabolienė, 7, Advokatės Redos Žabolienės kontora METIDA, Verslo centras VERTAS, Gynėjų g. 16, LT-01109 Vilnius, LT
(540)



(531) 24.13
(511)
35 reklama; verslo vadyba; verslo tvarkyba; įstaigų veikla.

---

(111) **53120**
(156) 2015 09 21
(210) 2005 1499
(220) 2005 08 26
(186) 2025 08 26
(732) FRANMAX, UAB, Kirtimų g. 47, LT-02244 Vilnius, LT
(740) Reda Žabolienė, 7, Advokatės Redos Žabolienės kontora METIDA, Verslo centras VERTAS, Gynėjų g. 16, LT-01109 Vilnius, LT
(540)



(531) 24.13, 29.1
(591) raudona, balta.
(511)
35 reklama; verslo vadyba; verslo tvarkyba; įstaigų veikla.

---

(111) **53121**
(156) 2015 09 21
(210) 2005 1500
(220) 2005 08 26
(186) 2025 08 26
(732) FRANMAX, UAB, Kirtimų g. 47, LT-02244 Vilnius, LT
(740) Reda Žabolienė, 7, Advokatės Redos Žabolienės kontora METIDA, Verslo centras VERTAS, Gynėjų g. 16, LT-01109 Vilnius, LT
(540)



(531) 24.13, 27.1, 29.1
(591) raudona, balta.
(511)
35 reklama; verslo vadyba; verslo tvarkyba; įstaigų veikla.

---

(111) **53201**
(156) 2015 09 01
(210) 2005 1366
(220) 2005 08 01
(186) 2025 08 01
(732) LIETUVOS JOGOS ASOCIACIJA, Seinų g. 5, LT-44146 Kaunas, LT
(740) Aurelija Šidlauskienė, 25, Dr. V. Šidlauskas ir partneriai, UAB, K. Būgos g. 29, LT-44326 Kaunas, LT
(540)



(531) 2.1, 24.17
(511)
16 popierius, kartonas ir jų gaminiai, nepriskirti prie kitų klasių; spaudiniai; įrišimo medžiagos; fotonuotraukos; raštinės reikmenys; raštinės ir buitinės lipniosios medžiagos; dailininkų reikmenys; teptukai; rašomosios mašinėlės ir biuro reikmenys (išskyrus baldus); mokomoji medžiaga ir vaizdinės priemonės (išskyrus aparatūrą); plastikinės pakavimo medžiagos (nepriskirtos prie kitų klasių); šriftai; klišės.
25 drabužiai, apranga, avalynė, galvos apdangalai.

---

(111) **53208**
(156) 2015 09 29
(210) 2005 1611
(220) 2005 09 15
(186) 2025 09 15
(732) INDIVIDUALI ĮMONĖ „LENGVAI“, Užupio g.23-9A, LT-01202 Vilnius, LT
VILIJA DOVYDĖNAITĖ, Filaretų g.85/30-10, LT-01214 Vilnius, LT
(540)

LAND OF NEVERMIND

(511)
39 vežimas; prekių pakavimas ir sandėliavimas; kelionių rengimas.

---

(111) **53220**
(156) 2015 09 24
(210) 2005 1772
(220) 2005 10 07
(186) 2025 10 07
(732) UAB „GUSTO NAMAI“, Ozo g.15-137, LT-05126 Vilnius, LT
(540)



(531) 5.7, 26.1, 26.11, 29.1
(591) raudona, oranžinė, juoda, balta.
(511)
43 maisto ir gėrimų parūpinimo paslaugos; laikinas apgyvendinimas.

---

(111) **53282**
(156) 2015 09 24
(210) 2005 1695
(220) 2005 09 27
(186) 2025 09 27
(732) UAB „TE TAŠKAS“, S.Kerbedžio g.4, LT-35001 Panevėžys, LT
(540)



(531) 29.1
(591) pilka.
(511)
37 statyba; taisymas (remontas); įtaisymo ir įrengimo paslaugos.

---

(111) **53327**
(156) 2015 09 18
(210) 2005 1102
(220) 2005 06 20
(186) 2025 06 20
(732) BROTHERS & SISTERS AB, 43585 Moelnlycke, SE
(740) Aušra Pakėnienė, 50, AAA Law, J. Jasinskio g. 16 A, LT-03163 Vilnius, LT
(540)

EAST WEST

(511)
25 drabužiai, apranga, avalynė, galvos apdangalai.

---

(111) **53351**
(156) 2015 09 24
(210) 2005 1630
(220) 2005 09 19
(186) 2025 09 19
(732) LEK FARMACEVTSKA DRUŽBA D.D., Verovškova 57, SI-1526 Ljubljana, SI
(740) Marija Lenkutienė, 6, Patentinių paslaugų centras, UAB, J.Basanavičiaus g. 11, LT-03108 Vilnius, LT

(540)

LOMILAN

(511)

5 farmaciniai preparatai.

---

(111) **53352**
(156) 2015 09 21
(210) 2005 1636
(220) 2005 09 20
(186) 2025 09 20
(732) UAB „BIOSOLA“, V. A. Graičiūno g. 8, LT-02241 Vilnius, LT
(740) Reda Žabolienė, 7, Advokatės Redos Žabolienės kontora METIDA, Verslo centras VERTAS, Gynėjų g. 16, LT-01109 Vilnius, LT
(540)

MAGNETAB

(511)

5 farmacijos preparatai, vitaminų preparatai, dietiniai produktai, maisto preparatai (medicinos reikmėms), mitybos priedai, mikroorganizmų preparatai, mikroelementų preparatai.

---

(111) **53362**
(156) 2015 09 17
(210) 2005 1786
(220) 2005 10 11
(186) 2025 10 11
(732) BENDRA LIETUVOS-VOKIETIJOS ĮMONĖ UAB ‘LITBELA“, Mokyklos g.1, LT-68460 Mokolų k., Marijampolės sav., LT
(740) Tatjana Sterlina, 37, UAB „Intels“, Naugarduko g. 32 / 2, LT-03225 Vilnius, LT
(540)



(531) 26.3, 27.5, 29.1
(591) juoda, raudona, balta.
(511)

35 reklama; verslo vadyba; verslo tvarkyba; prekių sukaupimas (išskyrus vežimą) kitiems, teikiantis pirkėjams galimybę patogiai apžiūrėti ir įsigyti tų prekių; importo ir eksporto agentūros, mugių rengimas (komercijos ar reklamos reikmėms), pardavimas aukcione, parodų rengimas (komercijos ar reklamos reikmėms), pavyzdžių platinimas, prekių pardavimo skatinimas (kitiems), prekių rodymas, tiekimo paslaugos kitiems (prekių ir paslaugų pirkimas kitiems verslams).

---

(111) **53393**
(156) 2015 09 28
(210) 2005 1570
(220) 2005 09 08
(186) 2025 09 08
(732) AS EESTI MEEDIA, Gildi 1, 51007 Tartu, EE
(740) Gediminas Pranevičius, 54, Advokatų kontora VARUL, Konstitucijos pr. 7, LT-09308 Vilnius, LT
(540)



(531) 27.5, 27.7, 29.1
(591) balta, mėlyna.
(511)

16 laikraščiai ir periodiniai leidiniai.
35 reklaminių tekstų skelbimas.

---

(111) **53401**
(156) 2015 09 24
(210) 2005 1601
(220) 2005 09 15
(186) 2025 09 15
(732) UAB „RUVERA“, Žemaitės g.145, LT-76139 Šiauliai, LT
(540)

KARBASEPTAS

(511)

5 farmacijos ir veterinarijos preparatai; higienos preparatai (medicinos reikmėms); dietiniai produktai (medicinos reikmėms), kūdikių maistas; pleistrai, tvarsliava; dantų plombavimo ir dantų išlajų gamybos medžiagos; dezinfekavimo preparatai; kenkėjų naikinimo preparatai; fungicidai, herbicidai.

---

(111) **53403**
(156) 2015 09 25
(210) 2005 1605
(220) 2005 09 15
(186) 2025 09 15
(732) UAB „MŪSŲ LAIKAS“, Sukilėlių g.2, LT-91244 Klaipėda, LT
(740) Reda Žabolienė, 7, Advokatės Redos Žabolienės kontora METIDA, Verslo centras VERTAS, Gynėjų g. 16, LT-01109 Vilnius, LT
(540)

STUDENTŲ LYGA

(511)

35 reklama; verslo vadyba; verslo tvarkyba; įstaigų veikla.

41 švietimas, mokymas; pramogos; sportinė ir kultūrinė veikla.

---

(111) **53433**
(156) 2015 09 01
(210) 2005 1469
(220) 2005 08 24
(186) 2025 08 24
(732) UAB „AIDAS IR KO“, Mindaugo g. 27-203, LT-03210 Vilnius, LT
(740) Marija Lenkutienė, 6, Patentinių paslaugų centras, UAB, J.Basanavičiaus g. 11, LT-03108 Vilnius, LT
(540)



(531) 1.3, 2.5, 27.1, 29.1
(591) geltona, žalia, raudona, juoda.
(511)

35 importo ir eksporto agentūros; verslo informacija; komercijos ar pramonės vadybos pagalba; verslo specialistų konsultacijos; mugių ir parodų rengimas (komercijos ar reklamos reikmėms); nuomonių tyrimas; verslo vadybos pagalba; pardavimas aukcione; parduotuvių vitrinų puošimas; pavyzdžių platinimas; prekių pardavimo skatinimas; radijo reklama; reklama; reklaminės medžiagos nuoma; reklaminių skelbimų platinimas; reklaminių skilčių rengimas; reklaminių tekstų skelbimas; reklamos vietų nuoma; rinkos nagrinėjimas; prekių rodymas; savikainos analizė; televizijos reklama; tiekimo paslaugos kitiems; verslo operacijų įvertinimas; viešas reklamavimas; viešasis elektroninis reklamavimas kompiuterių tinkle; įvairių prekių sukaupimas (išskyrus vežimą) kitiems, teikiantis pirkėjams galimybę patogiai apžiūrėti ir įsigyti tų prekių.

---

(111) **53447**
(156) 2015 09 24
(210) 2005 1718
(220) 2005 09 30
(186) 2025 09 30
(732) SERGEJ TRESTIN, Sukilėlių pr.102-34, LT-49319 Kaunas, LT
(740) Reda Žabolienė, 7, Advokatės Redos Žabolienės kontora METIDA, Verslo centras VERTAS, Gynėjų g. 16, LT-01109 Vilnius, LT
(540)



(531) 25.7, 26.1, 27.1
(511)

16 popierius, kartonas ir jų gaminiai, nepriskirti prie kitų klasių; spaudiniai; įrišimo medžiagos; fotonuotraukos; raštinės reikmenys; raštinės ir buitinės lipniosios medžiagos; dailininkų reikmenys; teptukai; rašomosios mašinėlės ir biuro reikmenys (išskyrus baldus); mokomoji medžiaga ir vaizdinės priemonės (išskyrus aparatūrą); plastikinės pakavimo medžiagos (nepriskirtos prie kitų klasių); šriftai; klišės.

---

(111) **53452**
(156) 2015 09 30
(210) 2005 1839
(220) 2005 10 19
(186) 2025 10 19
(732) UAB „MEDICINOS MARKETINGAS“, Užupio g.19-31, LT-01001 Vilnius, LT
(740) Vitalija Banaitienė, 55, UAB „Tarpinė“, p.d. 1202 LT-01007, A. P. Kavoliuko g. 24-152, LT-04328 Vilnius, LT
(540)



(531) 2.1, 26.4, 29.1
(591) geltona, juoda, balta.
(511)
5 farmacijos ir veterinarijos preparatai; higienos preparatai (medicinos reikmėms); dietiniai produktai (medicinos reikmėms), kūdikių maistas; pleistrai, tvarsliava; dantų plombavimo ir dantų išlajų gamybos medžiagos; dezinfekavimo preparatai; kenkėjų naikinimo preparatai; fungicidai, herbicidai.

---

(111) **53498**
(156) 2015 09 21
(210) 2005 1548
(220) 2005 09 05
(186) 2025 09 05
(732) UAB „UŽUOLAIDŲ STUDIJA“, M. Daukšos g. 36, LT-44283 Kaunas, LT
(740) Vilija Viešūnaitė, 56, Advokatų profesinė bendrija „TRINITI LT“, L. Stuokos - Gucevičiaus g. 9, LT-01122 Vilnius, LT
(540)



(531) 22.5, 25.1, 27.5
(511)
3 kosmetika, parfumerija, kūno priežiūros priemonės.
24 rankšluosčiai.

---

(111) **53501**
(156) 2015 09 24
(210) 2005 1560
(220) 2005 09 07
(186) 2025 09 07
(732) MEAD JOHNSON & COMPANY, a Delaware Corporation, 2400 West Lloyd Expressway, Evansville, Indiana 47721, US
(740) Tatjana Sterlina, 37, UAB „Intels“, Naugarduko g. 32 / 2, LT-03225 Vilnius, LT
(540)

EXPECTA

(511)
5 vitaminai ir mitybos priedai.

---

(111) **53504**
(156) 2015 09 30
(210) 2005 1665
(220) 2005 09 22
(186) 2025 09 22
(732) UAB „KLETA“, Žvejų g.21, LT-91248 Klaipėda, LT
(740) Gražina Pečiulienė, 38, Bajorų kel. 11-18, LT-08466 Vilnius, LT
(540)



(531) 1.15, 21.3, 24.3
(511)
41 švietimas, mokymas; pramogos; sportinė ir kultūrinė veikla.
43 maisto ir gėrimų parūpinimo paslaugos; laikinas apgyvendinimas.

---

(111) **53505**
(156) 2015 09 30
(210) 2005 1666
(220) 2005 09 22
(186) 2025 09 22
(732) UAB „KLETA“, Žvejų g.21, LT-91248 Klaipėda, LT
(740) Gražina Pečiulienė, 38, Bajorų kel. 11-18, LT-08466 Vilnius, LT
(540)

www.golfklaipeda.lt

(526) www, lt
(511)
38 telekomunikacijos.

---

(111) **53507**
(156) 2015 09 25
(210) 2005 1672
(220) 2005 09 22
(186) 2025 09 22
(732) UAB „JURIDICON“, Totorių g.5-7, LT-01121 Vilnius, LT
(740) Reda Žabolienė, 7, Advokatės Redos Žabolienės kontora METIDA, Verslo centras VERTAS, Gynėjų g. 16, LT-01109 Vilnius, LT
(540)

www.allaw.lt

(526) www, lt
(511)
42 intelektinės nuosavybės konsultacijos; juridinės paslaugos; teisiniai tyrimai.

---

(111) **53513**
(156) 2015 09 24
(210) 2005 1799
(220) 2005 10 13
(186) 2025 10 13
(732) KRAFT FOODS SCHWEIZ HOLDING GmbH, Chollerstrasse 4, 6301 Zug, CH
(740) Reda Žabolienė, 7, Advokatės Redos Žabolienės kontora METIDA, Verslo centras VERTAS, Gynėjų g. 16, LT-01109 Vilnius, LT
(540)



(531) 27.5, 29.1
(591) geltona, rusva, aukso, raudona, žalia.
(511)
30 kakava, šokoladas, šokolado gaminiai ir kakavos produktai; kepiniai; duona, pyragas ir konditerijos gaminiai, ledai; kava, kavos ekstraktai, kavos pakaitalai; arbatos, kavos ir šokolado gėrimai bei preparatai jiems gaminti, nepriskirti prie kitų klasių.

---

(111) **53514**
(156) 2015 09 24
(210) 2005 1800
(220) 2005 10 13
(186) 2025 10 13
(732) KRAFT FOODS SCHWEIZ HOLDING GmbH, Chollerstrasse 4, 6301 Zug, CH
(740) Reda Žabolienė, 7, Advokatės Redos Žabolienės kontora METIDA, Verslo centras VERTAS, Gynėjų g. 16, LT-01109 Vilnius, LT
(540)



(531) 27.5, 29.1
(591) ruda, tamsiai ruda, raudona, žalia, aukso.
(511)
30 kakava, šokoladas, šokolado gaminiai ir kakavos produktai; kepiniai; duona, pyragas ir konditerijos gaminiai, ledai; kava, kavos ekstraktai, kavos pakaitalai; arbatos, kavos ir šokolado gėrimai bei preparatai jiems gaminti, nepriskirti prie kitų klasių.

---

(111) **53515**
(156) 2015 09 24
(210) 2005 1801
(220) 2005 10 13
(186) 2025 10 13
(732) KRAFT FOODS SCHWEIZ HOLDING GmbH, Chollerstrasse 4, 6301 Zug, CH
(740) Reda Žabolienė, 7, Advokatės Redos Žabolienės kontora METIDA, Verslo centras VERTAS, Gynėjų g. 16, LT-01109 Vilnius, LT
(540)



(531) 27.5, 29.1
(591) žalia, šviesiai žalia, tamsiai žalia, raudona, aukso.
(511)
30 kakava, šokoladas, šokolado gaminiai ir kakavos produktai; kepiniai; duona, pyragas ir konditerijos gaminiai, ledai; kava, kavos ekstraktai, kavos pakaitalai; arbatos, kavos ir šokolado gėrimai bei preparatai jiems gaminti, nepriskirti prie kitų klasių.

---

(111) **53526**
(156) 2015 09 24
(210) 2005 1937
(220) 2005 11 04
(186) 2025 11 04
(732) AS JUNGENT GROUP, Paldiski mnt. 11, 10137 Tallinn, EE
(740) Marija Lenkutienė, 6, Patentinių paslaugų centras, UAB, J.Basanavičiaus g. 11, LT-03108 Vilnius, LT
(540)

VIA 3L

(511)
35 verslo tvarkyba; įstaigų veikla; prekių sukaupimas (išskyrus vežimą) kitiems, teikiantis pirkėjams galimybę patogiai apžiūrėti ir įsigyti tų prekių; importo ir eksporto agentūros; buhalterinė apskaita; kompiuterizuotas duomenų apdorojimas ir sisteminimas (įskaitant logistikos duomenis) kompiuterinėje duomenų bazėje; duomenų surinkimas (įskaitant logistikos duomenis) kompiuterinėje duomenų bazėje; verslo tvarkyba ir tvarkybos paslaugos, susijusios su prekių paskirstymu ir transportavimu; verslo konsultacijos, susijusios su logistikos ir sandėliavimo problemų sprendimu; išteklių valdymas, būtent saugomų išteklių patikrinimas ir kontrolė; reklama, įskaitant reklamos vietų bei reklaminės medžiagos nuomą.
36 piniginės, finansinės ir nekilnojamojo turto paslaugos; finansinis ir piniginis įvertinimas; elektroninis pinigų pervedimas; kredito agentūros; kredito kortelių išleidimas; garantuotos paskolos; laidavimo paslaugos; tarpininkavimas (maklerių veikla); tarpininkavimas.
39 krovinių vežimas automobilių transportu; prekių pakavimas ir sandėliavimas; logistikos paslaugos; prekių pristatymas ir ekspedijavimas; krovinių laivuose apžiūra ir kiekio tikrinimas; vežimo ir sandėliavimo informacija; vežimo ir gabenimo laivais logistikos schemų paruošimas ir tvarkymas; vežimo tarpininkavimas; kelionių agentūros; vežimo ir kelionių informacija.

---

(111) **53557**
(156) 2015 09 24
(210) 2005 1561
(220) 2005 09 07
(186) 2025 09 07
(732) LIETUVOS RESPUBLIKOS SOCIALINĖS APSAUGOS IR DARBO MINISTERIJA, A. Vivulskio g. 11, LT-03610 Vilnius, LT
(740) Marija Lenkutienė, 6, Patentinių paslaugų centras, UAB, J.Basanavičiaus g. 11, LT-03108 Vilnius, LT
(540)



(531) 15.1, 26.3, 29.1
(591) žalia.
(511)
42 analizė, konsultacijos ir informacija socialinės ir darbo veiklos srityse; konsultacijos ir informacija sutarčių (nesusijusių su verslu) sudarymo klausimais.

---

(111) **53563**
(156) 2015 09 28
(210) 2005 1594
(220) 2005 09 14
(186) 2025 09 14
(732) INTEL CORPORATION, 2200 Mission College Boulevard, Santa Clara, California 95052-8119, US
(740) Aušra Pakėnienė, 50, AAA Law, J. Jasinskio g. 16 A, LT-03163 Vilnius, LT
(540)

INTEL CORE

(511)
9 duomenų dorojimo aparatinė įranga, kompiuteriai, puslaidininkiai, mikroprocesoriai ir kiti puslaidininkių įrenginiai, integrinės grandinės, kompiuterių lustų rinkiniai, kompiuterių pagrindinės plokštės ir jungiamosios plokštės, programinė įranga, programuojami procesoriai.

---

(111) **53603**
(156) 2015 09 30
(210) 2005 1354
(220) 2005 07 29
(186) 2025 07 29
(732) ARCOR S.A.I.C., Avda. Fulvio Pagani 487, Arroyito, Province of Cordoba, AR

(740) Aušra Pakėnienė, 50, AAA Law, J. Jasinskio g. 16 A, LT-03163 Vilnius, LT

(540)



(531) 1.3, 2.9, 26.1, 29.1

(591) raudona, geltona, balta, pilka.

(511)

30 kava, arbata, kakava, cukrus, ryžiai, tapijoka, sago kruopos, kavos pakaitalai; miltai ir grūdų produktai, duona, pyragas ir konditerijos gaminiai, ledai; medus, sirupas; mielės, kepimo milteliai; druska, garstyčios; actas, padažai; prieskoniai; ledas.

---

(111) **53615**

(156) 2015 09 21

(210) 2005 1634

(220) 2005 09 19

(186) 2025 09 19

(732) FRANMAX, UAB, Kirtimų g. 47, LT-02244 Vilnius, LT

(740) Reda Žabolienė, 7, Advokatės Redos Žabolienės kontora METIDA, Verslo centras VERTAS, Gynėjų g. 16, LT-01109 Vilnius, LT

(540)

MAXIMA

(531) 27.5, 29.1

(591) raudona, mėlyna, balta.

(511)

3 balinimo preparatai ir kitos skalbimo medžiagos; valymo, poliravimo, šveitimo ir švitrinamojo apdirbimo preparatai; muilas; parfumerija, eteriniai aliejai, kosmetika, plaukų losjonai; dantų milteliai ir pastos.

4 techniniai aliejai, riebalai ir tepalai; dulkių sugeriamieji, drėkinamieji ir rišamieji mišiniai; degalai (tarp jų variklių benzinas) ir apšvietimo medžiagos; apšvietimo žvakės ir dagčiai.

5 farmacijos ir veterinarijos preparatai; higienos preparatai (medicinos reikmėms); dietiniai produktai (medicinos reikmėms), kūdikių maistas; pleistrai, tvarsliava; dantų plombavimo ir dantų išlajų gamybos medžiagos; dezinfekavimo preparatai.

7 mašinos ir staklės; varikliai (išskyrus antžeminių transporto priemonių); mašinų sankabų ir pavarų elementai (išskyrus antžeminių transporto priemonių); žemės ūkio padargai (išskyrus rankinius); perėtuvai.

8 įrankiai ir padargai (rankiniai); peiliai, šaltieji ginklai; skustuvai.

9 moksliniai, jūriniai, geodeziniai, fotografijos, kinematografijos, optiniai, svėrimo, matavimo, signalizavimo, tikrinimo (priežiūros), gelbėjimo, mokymo prietaisai ir aparatai; elektros praleidimo, perjungimo, transformavimo, akumuliavimo, reguliavimo ir valdymo aparatai ir prietaisai; garso ar vaizdo įrašymo, perdavimo ar atkūrimo aparatūra; magnetinės duomenų laikmenos, įrašų diskai; prekybos automatai ir monetinių aparatų mechanizmai; kasos aparatai, skaičiavimo mašinos, duomenų dorojimo įrenginiai ir kompiuteriai; gesintuvai.

10 chirurgijos, medicinos, stomatologijos ir veterinarijos aparatai ir instrumentai; rankų ir kojų protezai, akių ir dantų protezai; ortopediniai gaminiai, žaizdų siuvimo medžiagos.

11 apšvietimo, šildymo, garų gamybos, valgio virimo, šaldymo, džiovinimo, vėdinimo, vandens tiekimo ir sanitariniai įrenginiai.

16 popierius, kartonas ir jų gaminiai, nepriskirti prie kitų klasių; spaudiniai; įrišimo medžiagos; fotonuotraukos; raštinės reikmenys; raštinės ir buitinės lipniosios medžiagos; dailininkų reikmenys; teptukai; rašomosios mašinėlės ir biuro reikmenys (išskyrus baldus); mokomoji medžiaga ir vaizdinės priemonės (išskyrus aparatūrą); plastikinės pakavimo medžiagos (nepriskirtos prie kitų klasių); šriftai; klišės.

18 odos ir odų pakaitalai, jų gaminiai, nepriskirti prie kitų klasių; gyvūnų odos, kailiai; lagaminai, kelioniniai krepšiai; lietaus ir saulės skėčiai, lazdos (kriukiai); rimbai, botagai, pakinktai ir jų dalys.

20 baldai, veidrodžiai, paveikslų rėmai; medžio, kamščio, meldų, nendrių, gluosnių, rago, kaulo, dramblio kaulo, banginio ūsų, vėžlio šarvo, kriauklių, gintaro, perlamutro, jūros putų dirbiniai, šių medžiagų pakaitalų arba plastikų gaminiai (nepriskirti prie kitų klasių).

21 namų apyvokos arba virtuvės reikmenys ir indai (išskyrus brangiųjų metalų arba jais padengtus); šukos ir kempinės; šepečiai (išskyrus teptukus); šepečių medžiagos; valymo reikmenys; metaliniai raizginiai šveistukai; neapdirbtas arba iš dalies apdirbtas stiklas (išskyrus statybinį); stiklo,

porceliano ir keramikos gaminiai, nepriskirti prie kitų klasių.

22 lynai, virvės, špagatai, tinklai, palapinės, stoginės, brezentas, burės, maišai (nepriskirti prie kitų klasių); kamšalai (išskyrus guminius ir plastikinius); pluoštinė tekstilės žaliava.

23 tekstilės verpalai ir siūlai.

24 audiniai ir tekstilės gaminiai, nepriskirti prie kitų klasių; lovatiesės ir staltiesės.

25 drabužiai, apranga, avalynė, galvos apdangalai.

28 žaidimai ir žaislai; gimnastikos ir sporto reikmenys, nepriskirti prie kitų klasių; Kalėdų eglučių papuošalai.

29 mėsa, žuvis, paukštiena ir žvėriena; mėsos ekstraktai; konservuoti, džiovinti, virti ir kepti vaisiai ir daržovės; drebučiai, uogienės, kompotai; kiaušiniai, pienas ir pieno produktai; maistiniai aliejai ir riebalai.

31 žemės ūkio, sodo, miško produktai, nepriskirti prie kitų klasių, ir grūdai; gyvi gyvūnai; švieži vaisiai ir daržovės; sėklos, natūralūs augalai ir gėlės; pašarai, salyklas.

32 alus; mineralinis ir gazuotas vanduo, kiti gaivieji gėrimai; vaisių gėrimai ir vaisių sultys; sirupai ir kiti gėrimų gaminimo mišiniai.

33 svaigieji gėrimai (išskyrus alų).

36 draudimas; finansinės operacijos; piniginės operacijos; nekilnojamojo turto operacijos.

39 vežimas; prekių pakavimas ir sandėliavimas; kelionių rengimas.

---

(111) **53616**

(156) 2015 09 21

(210) 2005 1635

(220) 2005 09 19

(186) 2025 09 19

(732) FRANMAX, UAB, Kirtimų g. 47, LT-02244 Vilnius, LT

(740) Reda Žabolienė, 7, Advokatės Redos Žabolienės kontora METIDA, Verslo centras VERTAS, Gynėjų g. 16, LT-01109 Vilnius, LT

(540)



(531) 27.5

(511)

4 techniniai aliejai, riebalai ir tepalai; dulkių sugeriamieji, drėkinamieji ir rišamieji mišiniai; degalai (tarp jų variklių benzinas) ir apšvietimo medžiagos; apšvietimo žvakės ir dagčiai.

7 mašinos ir staklės; varikliai (išskyrus antžeminių transporto priemonių); mašinų sankabų ir pavarų elementai (išskyrus antžeminių transporto priemonių); žemės ūkio padargai (išskyrus rankinius); perėtuvai.

9 moksliniai, jūriniai, geodeziniai, fotografijos, kinematografijos, optiniai, svėrimo, matavimo, signalizavimo, tikrinimo (priežiūros), gelbėjimo, mokymo prietaisai ir aparatai; elektros praleidimo, perjungimo, transformavimo, akumuliavimo, reguliavimo ir valdymo aparatai ir prietaisai; garso ar vaizdo įrašymo, perdavimo ar atkūrimo aparatūra; magnetinės duomenų laikmenos, įrašų diskai; prekybos automatai ir monetinių aparatų mechanizmai; kasos aparatai, skaičiavimo mašinos, duomenų dorojimo įrenginiai ir kompiuteriai; gesintuvai.

10 chirurgijos, medicinos, stomatologijos ir veterinarijos aparatai ir instrumentai; rankų ir kojų protezai, akių ir dantų protezai; ortopediniai gaminiai, žaizdų siuvimo medžiagos.

11 apšvietimo, šildymo, garų gamybos, valgio virimo, šaldymo, džiovinimo, vėdinimo, vandens tiekimo ir sanitariniai įrenginiai.

18 odos ir odų pakaitalai, jų gaminiai, nepriskirti prie kitų klasių; gyvūnų odos, kailiai; lagaminai, kelioniniai krepšiai; lietaus ir saulės skėčiai, lazdos (kriukiai); rimbai, botagai, pakinktai ir jų dalys.

20 baldai, veidrodžiai, paveikslų rėmai; medžio, kamščio, meldų, nendrių, gluosnių, rago, kaulo, dramblio kaulo, banginio ūsų, vėžlio šarvo, kriauklių, gintaro, perlamutro, jūros putų dirbiniai, šių medžiagų pakaitalų arba plastikų gaminiai (nepriskirti prie kitų klasių).

21 namų apyvokos arba virtuvės reikmenys ir indai (išskyrus brangiųjų metalų arba jais padengtus); šukos ir kempinės; šepečiai (išskyrus teptukus); šepečių medžiagos; valymo reikmenys; metaliniai raizginiai šveistukai; neapdirbtas arba iš dalies apdirbtas stiklas (išskyrus statybinį); stiklo, porceliano ir keramikos gaminiai, nepriskirti prie kitų klasių.

22 lynai, virvės, špagatai, tinklai, palapinės, stoginės, brezentas, burės, maišai (nepriskirti prie kitų klasių); kamšalai (išskyrus guminius ir plastikinius); pluoštinė tekstilės žaliava.

23 tekstilės verpalai ir siūlai.

25 drabužiai, apranga, avalynė, galvos apdangalai.

28 žaidimai ir žaislai; gimnastikos ir sporto reikmenys, nepriskirti prie kitų klasių; Kalėdų eglučių papuošalai.

29 mėsa, žuvis, paukštiena ir žvėriena; mėsos ekstraktai; konservuoti, džiovinti, virti ir kepti vaisiai ir daržovės; drebučiai, uogienės, kompotai; kiaušiniai, pienas ir pieno produktai; maistiniai aliejai ir riebalai.

30 kava, arbata, kakava, cukrus, ryžiai, tapijoka, sago kruopos, kavos pakaitalai; miltai ir grūdų produktai, duona, pyragas ir konditerijos gaminiai, ledai; medus, sirupas; mielės, kepimo milteliai; druska, garstyčios; actas, padažai; prieskoniai; ledas.

31 žemės ūkio, sodo, miško produktai, nepriskirti prie kitų klasių, ir grūdai; gyvi gyvūnai; švieži vaisiai ir

daržovės; sėklos, natūralūs augalai ir gėlės; pašarai, salyklas.

32 alus; mineralinis ir gazuotas vanduo, kiti gaivieji gėrimai; vaisių gėrimai ir vaisių sultys; sirupai ir kiti gėrimų gaminimo mišiniai.

35 reklama; verslo vadyba; verslo tvarkyba; įstaigų veikla.

36 draudimas; finansinės operacijos; piniginės operacijos; nekilnojamojo turto operacijos.

39 vežimas; prekių pakavimas ir sandėliavimas; kelionių rengimas.

---

(111) **53624**
(156) 2015 09 29
(210) 2005 1877
(220) 2005 10 24
(186) 2025 10 24
(732) SUOMEN OSUUSKAUPPOJEN KESKUSKUNTA, Fleminginkatu 34, 00510 Helsinki, FI
(740) Reda Žabolienė, 7, Advokatės Redos Žabolienės kontora METIDA, Verslo centras VERTAS, Gynėjų g. 16, LT-01109 Vilnius, LT
(540)



(531) 27.1, 27.5
(511)

5 farmacijos ir veterinarijos preparatai; higienos preparatai (medicinos reikmėms); dietiniai produktai (medicinos reikmėms), kūdikių maistas; pleistrai, tvarsliava; dantų plombavimo ir dantų išlajų gamybos medžiagos; dezinfekavimo preparatai; kenkėjų naikinimo preparatai; fungicidai, herbicidai.

29 mėsa, žuvis, paukštiena ir žvėriena; mėsos ekstraktai; konservuoti, džiovinti, virti ir kepti vaisiai ir daržovės; drebučiai, uogienės, kompotai; kiaušiniai, pienas ir pieno produktai; maistiniai aliejai ir riebalai.

30 kava, arbata, kakava, cukrus, ryžiai, tapijoka, sago kruopos, kavos pakaitalai; miltai ir grūdų produktai, duona, pyragas ir konditerijos gaminiai, ledai; medus, sirupas; mielės, kepimo milteliai; druska, garstyčios; actas, padažai; prieskoniai; ledas.

31 žemės ūkio, sodo, miško produktai, nepriskirti prie kitų klasių, ir grūdai; gyvi gyvūnai; švieži vaisiai ir daržovės; sėklos, natūralūs augalai ir gėlės; pašarai, salyklas.

32 alus; mineralinis ir gazuotas vanduo, kiti gaivieji gėrimai; vaisių gėrimai ir vaisių sultys; sirupai ir kiti gėrimų gaminimo mišiniai.

33 svaigieji gėrimai (išskyrus alų).

34 tabakas; rūkymo reikmenys; degtukai.

---

(111) **53627**
(156) 2015 09 24
(210) 2005 1885
(220) 2005 10 25
(186) 2025 10 25
(732) HYUNDAI MOTOR COMPANY, 231, Yangjae-Dong, Seocho-Gu, Seoul, 137-938, KR
(740) Jurga Petniūnaitė, 51, AAA Law, J. Jasinskio g. 16 A, LT-03163 Vilnius, LT
(540)

VERACRUZ

(511)

12 keleiviniai automobiliai, sunkvežimiai, priekabos (transporto priemonės), furgonai (transporto priemonės), aukščiau išvardintų prekių dalys ir priedai, tarp jų antžeminio transporto priemonių varikliai, antžeminio transporto priemonių pavaros, antžeminio transporto priemonių diferencialai, antžeminio transporto priemonių ašys, antžeminio transporto priemonių sankabos, transporto priemonių vairaračiai, transporto priemonių ratai.

---

(111) **53633**
(156) 2015 09 24
(210) 2005 2002
(220) 2005 11 15
(186) 2025 11 15
(732) G.SUBAČIAUS INDIVIDUALI TRANSPORTO ĮMONĖ, Plaskūnų k., LT-56286 Kruonio sen., Kaišiadorių r., LT
(740) Reda Žabolienė, 7, Advokatės Redos Žabolienės kontora METIDA, Verslo centras VERTAS, Gynėjų g. 16, LT-01109 Vilnius, LT
(540)



(531) 27.1, 27.5, 29.1
(591) tamsiai mėlyna, balta, juoda.
(511)

39 vežimas; prekių pakavimas ir sandėliavimas; kelionių rengimas.

---

(111) **53652**
(156) 2015 09 17
(210) 2005 1547
(220) 2005 09 05
(186) 2025 09 05
(732) NORWESCO AB, Box 603, 187 26 Taeby, SE
(740) Ramunė Garšvienė, 30, Dūkštų g. 28-20, LT-07171 Vilnius, LT
(540)

NORWESCO

(511)
9 elektros kontaktai; elektros jungikliai; lizdai, kištukai ir kitokie kontaktai (elektros jungtys); automatinės laiko relės.

---

(111) **53663**
(156) 2015 09 21
(210) 2005 1948
(220) 2005 11 07
(186) 2025 11 07
(732) UAB „VERSLO SPAUDOS CENTRAS“, Žirmūnų g.68, LT-09124 Vilnius, LT
(740) Reda Žabolienė, 7, Advokatės Redos Žabolienės kontora METIDA, Verslo centras VERTAS, Gynėjų g. 16, LT-01109 Vilnius, LT
(540)

VERSLO SPAUDOS CENTRAS

(531) 26.7, 29.1
(591) raudona, juoda, balta.
(511)
35 reklama; verslo vadyba; verslo tvarkyba; įstaigų veikla.

---

(111) **53700**
(156) 2015 09 21
(210) 2005 1463
(220) 2005 08 23
(186) 2025 08 23
(732) UAB „METEKA“, Jūžintų g.5, LT-42164 Rokiškis, LT
(740) Reda Žabolienė, 7, Advokatės Redos Žabolienės kontora METIDA, Verslo centras VERTAS, Gynėjų g. 16, LT-01109 Vilnius, LT
(540)

METEKA

(531) 26.2, 26.4
(511)
7 mašinos ir staklės; varikliai (išskyrus antžeminių transporto priemonių); mašinų sankabų ir pavarų elementai (išskyrus antžeminių transporto priemonių); žemės ūkio padargai (išskyrus rankinius); perėtuvai.
12 transporto priemonės; sausumos, vandens ir oro susisiekimo priemonės.
40 medžiagų apdirbimas ir apdorojimas.

---

(111) **53705**
(156) 2015 09 24
(210) 2005 1721
(220) 2005 09 30
(186) 2025 09 30
(732) TEO LT, AB, Lvovo g. 25, LT-03501 Vilnius, LT
(740) Marija Lenkutienė, 6, Patentinių paslaugų centras, UAB, J.Basanavičiaus g. 11, LT-03108 Vilnius, LT
(540)

GALA TEO

(511)
38 telekomunikacijos.

---

(111) **53706**
(156) 2015 09 24
(210) 2005 1724
(220) 2005 09 30
(186) 2025 09 30
(732) TEO LT, AB, Lvovo g. 25, LT-03501 Vilnius, LT
(740) Marija Lenkutienė, 6, Patentinių paslaugų centras, UAB, J.Basanavičiaus g. 11, LT-03108 Vilnius, LT
(540)

GALA

(511)
38 telekomunikacijos.

---

(111) **53711**
(156) 2015 09 22
(210) 2005 1826
(220) 2005 10 18
(186) 2025 10 18
(732) BERLIN-CHEMIE AG, Glienicker Weg 125-127, D-12489 Berlin, DE
(740) Reda Žabolienė, 7, Advokatės Redos Žabolienės kontora METIDA, Verslo centras VERTAS, Gynėjų g. 16, LT-01109 Vilnius, LT
(540)

ENERLIV

(511)
5 farmacijos preparatai; dietiniai produktai (medicinos reikmėms).

---

(111) **53718**
(156) 2015 09 24
(210) 2005 1856
(220) 2005 10 20
(186) 2025 10 20
(732) UAB „MOLUPIS IR KO“, Paberžių g. 8, LT-72325 Tauragė, LT
(740) Reda Žabolienė, 7, Advokatės Redos Žabolienės kontora METIDA, Verslo centras VERTAS, Gynėjų g. 16, LT-01109 Vilnius, LT
(540)

BAJORŲ

(511)
30 duona.

---

(111) **53719**
(156) 2015 09 24
(210) 2005 1857
(220) 2005 10 20
(186) 2025 10 20
(732) UAB „MOLUPIS IR KO“, Paberžių g. 8, LT-72325 Tauragė, LT
(740) Reda Žabolienė, 7, Advokatės Redos Žabolienės kontora METIDA, Verslo centras VERTAS, Gynėjų g. 16, LT-01109 Vilnius, LT
(540)

MARTELĖS

(511)
30 duona.

---

(111) **53722**
(156) 2015 09 10
(210) 2005 1867
(220) 2005 10 21
(186) 2025 10 21
(732) UAB „TOBIS“, M.K.Čiurlionio g.111, LT-66161 Druskininkai, LT
(740) Marija Lenkutienė, 6, Patentinių paslaugų centras, UAB, J.Basanavičiaus g. 11, LT-03108 Vilnius, LT
(540)



(531) 25.7, 26.13, 27.5, 29.1
(591) mėlyna, oranžinė, gelsva, rausva, žalsva.
(511)
35 medžiagų, skirtų automobilių kėbulų remontui, būtent glaistų, gruntų, dažų, lakų, tirpiklių, apsauginių dangų sukaupimas (išskyrus vežimą) kitiems, teikiantis pirkėjams galimybę patogiai apžiūrėti ir įsigyti tų prekių; prekių, skirtų automobilių kėbulų remontui, rodymas, pardavimo skatinimas ir šių prekių reklama.

---

(111) **53730**
(156) 2015 09 23
(210) 2005 1474
(220) 2005 08 24
(186) 2025 08 24
(732) MARINA BUČELIENĖ, J.Vaičiūnaitės g. 16, LT-14121 Vilnius, LT
BORIS STEPANOV, Statybininkų g.10/17-46, LT-03201 Vilnius, LT
(740) Reda Žabolienė, 7, Advokatės Redos Žabolienės kontora METIDA, Verslo centras VERTAS, Gynėjų g. 16, LT-01109 Vilnius, LT
(540)



(531) 27.5
(511)
29 mėsa, mėsos gaminiai; dešros.

---

(111) **53743**
(156) 2015 09 11
(210) 2005 1814
(220) 2005 10 14
(186) 2025 10 14
(732) VINA DONA PAULA SA, San Martin 908, Piso 1, Lujan de Cuyo, Mendoza, AR
(740) Tatjana Sterlina, 37, UAB „Intels“, Naugarduko g. 32 / 2, LT-03225 Vilnius, LT
(540)

DOÑA PAULA

(531) 27.5
(511)
33 vynas.

---

(111) **53744**
(156) 2015 09 11
(210) 2005 1815
(220) 2005 10 14
(186) 2025 10 14
(732) VINA DONA PAULA SA, San Martin 908, Piso 1, Lujan de Cuyo, Mendoza, AR
(740) Tatjana Sterlina, 37, UAB „Intels“, Naugarduko g. 32 / 2, LT-03225 Vilnius, LT
(540)

LOS CARDOS

(511)
33 vynas.

---

(111) **53745**
(156) 2015 09 11
(210) 2005 1816
(220) 2005 10 14
(186) 2025 10 14
(732) VINA DONA PAULA SA, San Martin 908, Piso 1, Lujan de Cuyo, Mendoza, AR
(740) Tatjana Sterlina, 37, UAB „Intels“, Naugarduko g. 32 / 2, LT-03225 Vilnius, LT
(540)

PAULA

(511)
33 vynas.

---

(111) **53768**
(156) 2015 09 29
(210) 2005 1969
(220) 2005 11 09
(186) 2025 11 09
(732) ASTELLAS PHARMA INC, 3-11, Nihonbashi-Honcho 2-chome, Chuo-ku, Tokyo, JP
(740) Reda Žabolienė, 7, Advokatės Redos Žabolienės kontora METIDA, Verslo centras VERTAS, Gynėjų g. 16, LT-01109 Vilnius, LT
(540)

ПРОТОПИК

(531) 28.5
(561) PROTOPIK
(511)
5 farmacijos preparatai ir medžiagos.

---

(111) **53771**
(156) 2015 09 21
(210) 2005 1989
(220) 2005 11 11
(186) 2025 11 11
(732) UAB „BIOSOLA“, V. A. Graičiūno g. 8, LT-02241 Vilnius, LT
(740) Reda Žabolienė, 7, Advokatės Redos Žabolienės kontora METIDA, Verslo centras VERTAS, Gynėjų g. 16, LT-01109 Vilnius, LT
(540)

OPTIVISION

(511)
5 vitaminų preparatai.

---

(111) **53794**
(156) 2015 09 29
(210) 2005 2196
(220) 2005 12 12
(186) 2025 12 12
(732) UAB „KLAIPĖDOS KARTONO TARA“, Šilutės pl.81, LT-94101 Klaipėda, LT
(740) Reda Žabolienė, 7, Advokatės Redos Žabolienės kontora METIDA, Verslo centras VERTAS, Gynėjų g. 16, LT-01109 Vilnius, LT

(540)

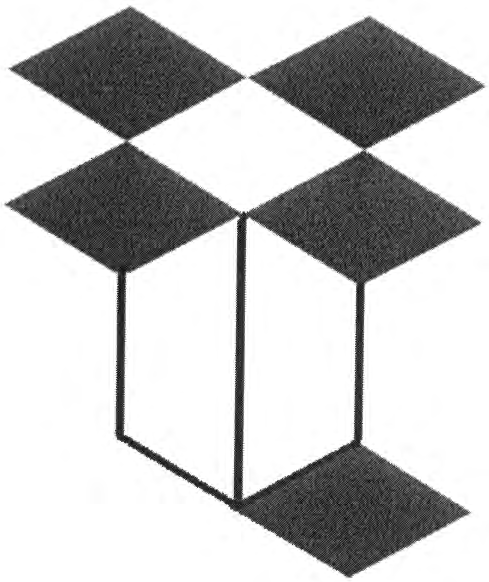

(531) 19.3, 25.1, 26.4

(511)

16 popierius, kartonas ir jų gaminiai, nepriskirti prie kitų klasių; spaudiniai; įrišimo medžiagos; fotonuotraukos; raštinės reikmenys; raštinės ir buitinės lipniosios medžiagos; dailininkų reikmenys; teptukai; rašomosios mašinėlės ir biuro reikmenys (išskyrus baldus); mokomoji medžiaga ir vaizdinės priemonės (išskyrus aparatūrą); plastikinės pakavimo medžiagos (nepriskirtos prie kitų klasių); šriftai; klišės.

---

(111) **53831**

(156) 2015 09 28

(210) 2005 2094

(220) 2005 11 24

(186) 2025 11 24

(732) UAB „SENSUS NOVUS“, Nemenčinės pl.15B, LT-10105 Vilnius, LT

(740) Marija Lenkutienė, 6, Patentinių paslaugų centras, UAB, J.Basanavičiaus g. 11, LT-03108 Vilnius, LT

(540)



(531) 26.1, 28.3, 29.1

(591) tamsiai pilka, balta, žydra.

(511)

35 importo ir eksporto agentūros; verslo informacija; verslo operacijų įvertinimas; komercijos ar pramonės vadybos pagalba; verslo specialistų konsultacijos; mugių ir parodų rengimas (komercijos ar reklamos reikmėms); reklaminės medžiagos nuoma; reklamos vietų nuoma; nuomonių tyrimas; verslo vadybos pagalba; pardavimas aukcione; parduotuvių vitrinų puošimas; pavyzdžių platinimas; reklaminių skelbimų platinimas; prekių pardavimo skatinimas (kitiems); reklama; reklaminių skilčių rengimas; reklaminių tekstų skelbimas; prekių rodymas; savikainos analizė; televizijos reklama; tiekimo paslaugos kitiems (prekių ir paslaugų pirkimas kitiems verslams); viešas reklamavimas; viešasis elektroninis reklamavimas kompiuterių tinkle; įvairių prekių sukaupimas (išskyrus vežimą) kitiems, teikiantis pirkėjams galimybę patogiai apžiūrėti ir įsigyti tų prekių.

44 aromaterapijos paslaugos; kosmetologų paslaugos ir konsultacijos; fizioterapija; grožio salonai; kirpyklos; manikiūras; pedikiūras; masažas; pirtys; tatuiravimas; soliariumai; sveikatos priežiūra; gydytojų konsultacijos; medicinos pagalba.

---

(111) **53872**

(156) 2015 09 10

(210) 2005 2157

(220) 2005 12 06

(186) 2025 12 06

(732) KT & G CORPORATION, 100, Pyeongchon-dong, Daedeok-gu, Daejeon, KR

(740) Aušra Pakėnienė, 50, AAA Law, J. Jasinskio g. 16 A, LT-03163 Vilnius, LT

(540)



(531) 1.15, 26.11

(511)

34 tabakas, cigaretės, cigarai, uostomasis tabakas, cigaretinis popierius, pypkės, cigarečių filtrai, cigarečių dėžutės (ne brangiųjų metalų), tabakinės, žiebtuvėliai (ne brangiųjų metalų), degtukai, pypkių valikliai, peleninės (ne brangiųjų metalų), cigarų apipjaustymo įtaisai.

---

(111) **53874**
(156) 2015 09 25
(210) 2005 2162
(220) 2005 12 07
(186) 2025 12 07
(732) UAB „ŠVYTURYS-UTENOS ALUS“, Pramonės g. 12, LT-28500 Utena, LT
(740) Reda Žabolienė, 7, Advokatės Redos Žabolienės kontora METIDA, Verslo centras VERTAS, Gynėjų g. 16, LT-01109 Vilnius, LT
(540)



(531) 2.1, 5.13, 25.1, 25.12, 29.1
(591) žalia, tamsiai žalia, aukso, juoda, balta.
(511)
32 alus.

---

(111) **53875**
(156) 2015 09 25
(210) 2005 2163
(220) 2005 12 07
(186) 2025 12 07
(732) UAB „ŠVYTURYS-UTENOS ALUS“, Pramonės g. 12, LT-28500 Utena, LT
(740) Reda Žabolienė, 7, Advokatės Redos Žabolienės kontora METIDA, Verslo centras VERTAS, Gynėjų g. 16, LT-01109 Vilnius, LT
(540)



(531) 2.1, 5.13, 25.1, 25.12, 29.1
(591) mėlyna, tamsiai mėlyna, aukso, juoda, balta.
(511)
32 alus.

---

(111) **53876**
(156) 2015 09 25
(210) 2005 2165
(220) 2005 12 07
(186) 2025 12 07
(732) UAB „ŠVYTURYS-UTENOS ALUS“, Pramonės g. 12, LT-28500 Utena, LT
(740) Reda Žabolienė, 7, Advokatės Redos Žabolienės kontora METIDA, Verslo centras VERTAS, Gynėjų g. 16, LT-01109 Vilnius, LT
(540)



(531) 2.1, 5.13, 25.1, 25.12, 29.1
(591) ruda, tamsiai ruda, aukso, juoda, balta.
(511)
32 alus.

---

*(111)***53877**
(156) 2015 09 25
(210) 2005 2166
(220) 2005 12 07
(186) 2025 12 07
(732) UAB „ŠVYTURYS-UTENOS ALUS“, Pramonės g. 12, LT-28500 Utena, LT
(740) Reda Žabolienė, 7, Advokatės Redos Žabolienės kontora METIDA, Verslo centras VERTAS, Gynėjų g. 16, LT-01109 Vilnius, LT
(540)



(531) 1.15, 24.1, 25.1, 25.3, 29.1
(591) geltona, oranžinė, raudona, ruda, juoda, balta.
(511)
32 alus.

---

(111) **53945**
(156) 2015 09 21
(210) 2005 2024
(220) 2005 11 16
(186) 2025 11 16
(732) OUE ANVOL, Madikse 7, 74114 Maardu, EE
(740) Reda Žabolienė, 7, Advokatės Redos Žabolienės kontora METIDA, Verslo centras VERTAS, Gynėjų g. 16, LT-01109 Vilnius, LT
(540)



(531) 4.5, 26.15, 29.1
(591) geltona, žalia, raudona, mėlyna, violetinė, balta.
(511)
28 žaidimai ir žaislai; gimnastikos ir sporto reikmenys, nepriskirti prie kitų klasių; Kalėdų eglučių papuošalai.
35 reklama; verslo vadyba; verslo tvarkyba; įstaigų veikla.

---

(111) **53962**
(156) 2015 09 21
(210) 2005 2242
(220) 2005 12 20
(186) 2025 12 20
(732) UAB „VERSLO SPAUDOS CENTRAS“, Žirmūnų g.68, LT-09124 Vilnius, LT
(740) Reda Žabolienė, 7, Advokatės Redos Žabolienės kontora METIDA, Verslo centras VERTAS, Gynėjų g. 16, LT-01109 Vilnius, LT
(540)

NUO IDĖJOS IKI LAIŠKO GAVĖJO

(511)
35 reklama; verslo vadyba; verslo tvarkyba; įstaigų veikla.

---

(111) **53967**
(156) 2015 09 29
(210) 2005 2256
(220) 2005 12 22
(186) 2025 12 22
(732) UAB „SENUKŲ PREKYBOS CENTRAS“, Islandijos pl. 32B, LT-51500 Kaunas, LT
(740) Reda Žabolienė, 7, Advokatės Redos Žabolienės kontora METIDA, Verslo centras VERTAS, Gynėjų g. 16, LT-01109 Vilnius, LT
(540)

SODO CENTRAS

(531) 5.5, 27.5, 29.1
(591) žalia, oranžinė, balta.
(511)
35 reklama; verslo vadyba; verslo tvarkyba; įstaigų veikla.

---

(111) **54037**
(156) 2015 09 24
(210) 2005 2278
(220) 2005 12 30
(186) 2025 12 30
(732) KAUNO AUTOMOBILININKŲ KLUBAS, K.Donelaičio g.91, LT-44001 Kaunas, LT
(740) Aldona Orlienė, 20, Kęstučio g. 59-11, LT-44303 Kaunas, LT
(540)

AUTOMOBILIŲ RALIS
„ KAUNO RUDUO “

(531) 27.5
(511)
41 švietimas, mokymas; pramogos; sportinė ir kultūrinė veikla.

---

(111) **54074**
(156) 2015 09 15
(210) 2005 1600
(220) 2005 09 15
(186) 2025 09 15
(732) UAB „SIGNEDA“, Baltijos g. 39, Jonučių k., LT-53305 Kauno r. sav., LT
(740) Gvidas Urbonas, 57, K. Donelaičio g. 33-101, LT-44240 Kaunas, LT
(540)



(531) 26.4, 27.5, 29.1
(591) raudona, mėlyna, balta.
(511)
9 akumuliatorių acidometrai, elektros akumuliatoriai, elektros akumuliatoriai transporto priemonėms, akumuliatorių indai, akumuliatorių korpusai, apsauginiai įtaisai nuo viršįtampio, apšvietimo baterijos, apšvietimo įtaisų paleidimo droseliai, elektrinės baterijos transporto priemonėms, baterijų įkrovimo įtaisai, baterijų indai, baterijų korpusai, elektros linijų medžiagos, įtampos reguliatoriai transporto priemonėms, elektros laidai, laidų jungtys, laiko registravimo prietaisai, automatinės laiko relės, lydus laidas, metalų lydinių viela, variklių paleidimo kabeliai, saugikliai.
11 automobilių krypties signalizatorių lemputės, apšvietimo lempos automobiliams, transporto priemonių apšvietimo lempos.

---

(111) **54078**
(156) 2015 09 17
(210) 2005 2117
(220) 2005 11 29
(186) 2025 11 29
(732) UŽDAROJI AKCINĖ BENDROVĖ „VILTECHMEDA“, Mokslininkų g. 6, LT-08412 Vilnius, LT
(740) Gediminas Pranevičius, 54, Advokatų kontora VARUL, Konstitucijos pr. 7, LT-09308 Vilnius, LT
(540)

INFUGARD

(511)
9 moksliniai, jūriniai, geodeziniai, fotografijos, kinematografijos, optiniai, svėrimo, matavimo, signalizavimo, tikrinimo (priežiūros), gelbėjimo, mokymo prietaisai ir aparatai; elektros praleidimo, perjungimo, transformavimo, akumuliavimo, reguliavimo ir valdymo aparatai ir prietaisai; garso ar vaizdo įrašymo, perdavimo ar atkūrimo aparatūra; magnetinės duomenų laikmenos, įrašų diskai; prekybos automatai ir monetinių aparatų mechanizmai; kasos aparatai, skaičiavimo mašinos, duomenų dorojimo įrenginiai ir kompiuteriai; gesintuvai.
10 chirurgijos, medicinos, stomatologijos ir veterinarijos aparatai ir instrumentai; rankų ir kojų protezai, akių ir dantų protezai; ortopediniai gaminiai, žaizdų siuvimo medžiagos.

---

(111) **54152**
(156) 2015 09 24
(210) 2005 2082
(220) 2005 11 23
(186) 2025 11 23
(732) UAB „AMICUS HOTEL“, Kaminkelio g.15, LT-02182 Vilnius, LT
(740) Reda Žabolienė, 7, Advokatės Redos Žabolienės kontora METIDA, Verslo centras VERTAS, Gynėjų g. 16, LT-01109 Vilnius, LT
(540)



(531) 5.3, 27.5, 29.1
(591) mėlyna, šviesiai ruda.
(511)
43 maisto ir gėrimų parūpinimo paslaugos; laikinas apgyvendinimas.

---

(111) **54222**
(156) 2015 09 17
(210) 2005 1995
(220) 2005 11 14
(186) 2025 11 14
(732) UAB „ENERGENAS“, Breslaujos g.3-104, LT-44403 Kaunas, LT
(740) Reda Žabolienė, 7, Advokatės Redos Žabolienės kontora METIDA, Verslo centras VERTAS, Gynėjų g. 16, LT-01109 Vilnius, LT
(540)



(531) 26.3, 29.1
(591) geltona, šviesiai žalia, žalia, pilka.
(511)
35 reklama; verslo vadyba; verslo tvarkyba; įstaigų veikla.
42 mokslo ir technologijų paslaugos ir su tuo susiję tyrimai ir projektavimas; pramoninės analizės ir tyrimų paslaugos; kompiuterių programinės ir aparatinės įrangos projektavimas ir tobulinimas; cheminė analizė, cheminiai tyrimai, eskizų darymas (pramoninis dizainas), fizika (tyrimai), kompiuterių programinės įrangos techninė priežiūra, kompiuterių programų rengimas, kompiuterių sistemų projektavimas, intelektinės nuosavybės licencijavimas, mechanikos tyrimai, medžiagų bandymai, pramoninis konstravimas, programinės įrangos projektavimas, techninių projektų tyrimai; visos minėtos paslaugos susijusios su energetikos pramone.

---

(111) **54413**
(156) 2015 09 24
(210) 2005 1882
(220) 2005 10 25
(186) 2025 10 25
(732) UAB „AFFECTO LIETUVA“, Perkūnkiemio g. 4A, LT-12128 Vilnius, LT
(740) Reda Žabolienė, 7, Advokatės Redos Žabolienės kontora METIDA, Verslo centras VERTAS, Gynėjų g. 16, LT-01109 Vilnius, LT
(540)



(531) 26.4, 27.5, 29.1
(591) juoda, pilka, balta, raudona.
(511)
35 tekstų dorojimas, duomenų paieška kompiuterių rinkmenose (kitiems), fotokopijavimas, informacijos rinkimas ir sisteminimas kompiuterinėse duomenų bazėse, kompiuterizuotas rinkmenų (bylų) tvarkymas.
38 kompiuterizuotas pranešimų ir vaizdų perdavimas.
42 kompiuterinių programų dubliavimas, duomenų ar dokumentų konvertavimas iš fizinių laikmenų į elektronines laikmenas, kompiuterinių programų ir duomenų konvertavimas (ne fizinis).

---

(111) **54747**
(156) 2015 09 21
(210) 2005 1706
(220) 2005 09 28
(186) 2025 09 28
(732) UŽDAROJI AKCINĖ BENDROVĖ „BIOSOLA“, V. A. Graičiūno g. 8, LT-02241 Vilnius, LT
(740) Reda Žabolienė, 7, Advokatės Redos Žabolienės kontora METIDA, Verslo centras VERTAS, Gynėjų g. 16, LT-01109 Vilnius, LT
(540)

FLORABIOTIC

(511)
5 farmacijos ir veterinarijos preparatai; higienos preparatai (medicinos reikmėms); dietiniai produktai (medicinos reikmėms), kūdikių maistas; pleistrai, tvarsliava; dantų plombavimo ir dantų išlajų gamybos medžiagos; dezinfekavimo preparatai; kenkėjų naikinimo preparatai; fungicidai, herbicidai.

---

(111) **54849**
(156) 2015 09 30
(210) 2005 1620
(220) 2005 09 16
(186) 2025 09 16
(732) UAB „IDĖJŲ ARSENALAS“, Vingrių g. 5-13, LT-01141 Vilnius, LT
(740) Jelena Gerasimovič, 52, IĮ „Liudmila Gerasimovič, Patentinis patikėtinis“, Vingrių g. 13-42, LT-01141 Vilnius, LT
(540)



(531) 27.1, 27.5, 29.1
(591) tamsiai mėlyna, bordinė, balta.
(511)
35 reklama; verslo vadyba; verslo tvarkyba; įstaigų veikla; algalapių parengimas; savikainos analizė;

sąskaitų būklės apyskaitų sudarymas; buhalterinė apskaita; artistų verslo vadyba; telefoniniai atsakymai (kai nėra abonentų); biuro mašinų ir įrengimų nuoma; dokumentų dauginimas; tekstų dorojimas; duomenų paieška kompiuterių rinkmenose (kitiems); efektyvumo (veiksmingumo) specialistų paslaugos; ekonominis prognozavimas; fotokopijavimas; importo ir eksporto agentūros; verslo informacija; komercinės informacijos agentūros; stačio miško įvertinimas; verslo operacijų įvertinimas; vilnų įvertinimas; komercijos ar pramonės vadybos pagalba; prekinių vagonų skirstymas kompiuteriais; informacijos rinkimas kompiuterinėse duomenų bazėse; informacijos sisteminimas kompiuterinėse duomenų bazėse; personalo komplektavimas; verslo specialistų konsultacijos; laikraščių užsakymas (kitiems); modelių paslaugos (reklamos reikmėms ar pardavimui skatinti); mokesčių apskaičiavimas; mugių rengimas (komercijos ar reklamos reikmėms); verslo nagrinėjimas; naujienų apžvalgų paslaugos; fotokopijavimo mašinų nuoma; reklaminės medžiagos nuoma; reklamos laiko žiniasklaidoje nuoma; reklamos vietų nuoma; smulkių prekių pardavimo automatų nuoma; nuomonių tyrimas; verslo vadybos pagalba; pardavimas aukcione; parduotuvių vitrinų puošimas (tvarkymas); parodų rengimas komercijos ar reklamos reikmėms; reklama paštu; verslo patikrinimai; pavyzdžių platinimas; verslo perkėlimo paslaugos; perrašinėjimas; personalo vadybos konsultacijos; reklaminių skelbimų platinimas; psichologinis testavimas (personalo parinkimo reikmėms); radijo reklama; reklaminės medžiagos tobulinimas; reklaminių skilčių rengimas; reklaminių tekstų skelbimas; reklamos agentūros; reklamos pristatymas paštu; kompiuterizuotas rinkmenų (bylų) tvarkymas; rinkos nagrinėjimas; rinkotyra; prekių rodymas; samdos agentūros; sąskaitų tikrinimas (revizija); sekretoriavimas; statistinė informacija; stenografavimas; televizijos reklama; tiekimo paslaugos kitiems (prekių ir paslaugų pirkimas kitiems verslams); verslo tyrimai; verslo vadybos patarėjų paslaugos; verslo informacija; verslo organizavimo konsultacijos; verslo specialistų konsultacijos; viešbučių verslo vadyba; viešas reklamavimas; viešas elektroninis reklamavimas kompiuterių tinkle; visuomenės informavimas; prekių sukaupimas (išskyrus vežimą) kitiems, teikiantis pirkėjams galimybę patogiai apžiūrėti ir įsigyti tų prekių; prospektų ir pavyzdžių platinimas tiesiogiai ar paštu; raštiškų pranešimų ar užrašų registravimo, rengimo, rinkimo, platinimo ar sisteminimo, taip pat matematinių ar statistinių duomenų rinkimo arba naudojimo paslaugos.

44 medicinos paslaugos; veterinarijos paslaugos; žmonių ir gyvūnų higieninė ir grožio priežiūra; žemdirbystės, sodininkystės ir miškininkystės paslaugos; akušerinės paslaugos; apsėklinimo paslaugos; apvaisinimo in vitro paslaugos; aromaterapijos paslaugos; chiropraktika; plastinė chirurgija; daigynai; daržininkystė; farmacininkų konsultacijos; fizioterapija; gėlių aranžavimas; stačių medžių genėjimas; gyvulių auginimas; kambarinių gyvūnėlių priežiūra; globos namai; grožio salonai; kenkėjų naikinimas (žemės ūkyje, sodininkystėje ir miškininkystėje); kirpyklos; klinikos; kraujo perpylimo stotys; ligoninės; manikiūras; masažas; medicinos pagalba; slaugos namai; sveikstančiųjų slaugos namai; sanitarinių įrengimų nuoma; optikų paslaugos; parkų ir sodų planavimas; piktžolių naikinimas; turkiškos pirtys; viešosios pirtys; plaukų persodinimas; poilsio namai; psichologų paslaugos; sergančiųjų priklausomybės ligomis reabilitacija; sanatorijos; slaugymas; stomatologijos paslaugos; tatuiravimas; trąšų ir kitų žemės ūkio chemikalų barstymas iš oro ir nuo žemės; vainikų pynimas; vejų priežiūra; viešosios pirtys (higienos reikmėms); žemės ūkio įrenginių nuoma; gyvulių veisimas; paslaugos, susijusios su gėlių menu, gėlių komponavimas, sodų projektavimas.

---

(111) **54937**
(156) 2015 09 28
(210) 2005 2118
(220) 2005 11 29
(186) 2025 11 29
(732) OBSHCHESTVO S OGRANICHENNOI OTVETSTVENNOSTYU „ALMAZ-M“, 1-y Obydensky per., d. 10, 119034 Moscow, RU
(740) Reda Žabolienė, 7, Advokatės Redos Žabolienės kontora METIDA, Verslo centras VERTAS, Gynėjų g. 16, LT-01109 Vilnius, LT
(540)

SENSOTERAPIA

(511)

3 balinimo preparatai ir kitos skalbimo medžiagos; valymo, poliravimo, šveitimo ir švitrinamojo apdirbimo preparatai; muilas; parfumerija, eteriniai aliejai, kosmetika, plaukų losjonai; dantų milteliai ir pastos.

5 farmacijos ir veterinarijos preparatai; higienos preparatai (medicinos reikmėms); dietiniai produktai (medicinos reikmėms), kūdikių maistas; pleistrai, tvarsliava; dantų plombavimo ir dantų išlajų gamybos medžiagos; dezinfekavimo preparatai; kenkėjų naikinimo preparatai; fungicidai, herbicidai.

---

(111) **55037**
(156) 2015 09 25
(210) 2005 2211
(220) 2005 12 14
(186) 2025 12 14
(732) UAB „ŠVYTURYS-UTENOS ALUS“, Pramonės g. 12, LT-28500 Utena, LT
(740) Reda Žabolienė, 7, Advokatės Redos Žabolienės kontora METIDA, Verslo centras VERTAS, Gynėjų g. 16, LT-01109 Vilnius, LT

(540)

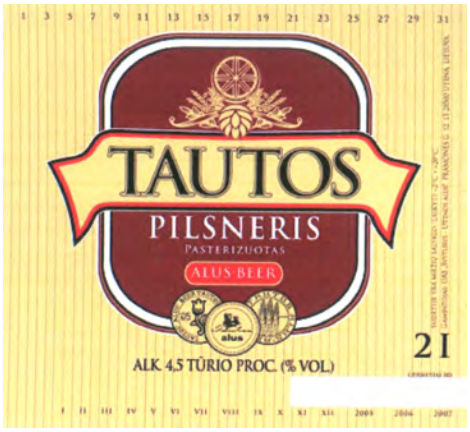

(531) 9.1, 24.5, 25.1, 25.7, 29.1
(591) raudona, ruda, balta, juoda, smėlinė.
(511)
32 Pilzeno alus.

---

(111) **55388**
(156) 2015 09 28
(210) 2005 2119
(220) 2005 11 29
(186) 2025 11 29
(732) OBSHCHESTVO S OGRANICHENNOI OTVETSTVENNOSTYU „ALMAZ-M“, 1-y Obydensky per., d. 10, 119034 Moscow, RU
(740) Reda Žabolienė, 7, Advokatės Redos Žabolienės kontora METIDA, Verslo centras VERTAS, Gynėjų g. 16, LT-01109 Vilnius, LT
(540)

СЕНСОТЕРАПИЯ

(531) 28.5
(561) SENSOTERAPIJA
(511)
3 balinimo preparatai ir kitos skalbimo medžiagos; valymo, poliravimo, šveitimo ir švitrinamojo apdirbimo preparatai; muilas; parfumerija, eteriniai aliejai, kosmetika, plaukų losjonai; dantų milteliai ir pastos.
5 farmacijos ir veterinarijos preparatai; higienos preparatai (medicinos reikmėms); dietiniai produktai (medicinos reikmėms), kūdikių maistas; pleistrai, tvarsliava; dantų plombavimo ir dantų išlajų gamybos medžiagos; dezinfekavimo preparatai; kenkėjų naikinimo preparatai; fungicidai, herbicidai.

---

(111) **55595**
(156) 2015 09 22
(210) 2006 0025
(220) 2006 01 09
(186) 2026 01 09
(732) UAB „VALENTIS“, Molėtų pl. 11, LT-08409 Vilnius, LT
(740) Gediminas Pranevičius, 54, Advokatų kontora VARUL, Konstitucijos pr. 7, LT-09308 Vilnius, LT
(540)

GALENIKA

(511)
5 farmacijos ir veterinarijos preparatai; higienos preparatai (medicinos reikmėms); dietiniai produktai (medicinos reikmėms), kūdikių maistas; pleistrai, tvarsliava; dantų plombavimo ir dantų išlajų gamybos medžiagos; dezinfekavimo preparatai; kenkėjų naikinimo preparatai; fungicidai, herbicidai.

---

(111) **63059**
(156) 2015 09 24
(210) 2010 0908
(220) 2005 11 25
(186) 2025 11 25
(732) SUOMEN OSUUSKAUPPOJEN KESKUSKUNTA, Fleminginkatu 34, 00510 Helsinki, FI
(740) Reda Žabolienė, 7, Advokatės Redos Žabolienės kontora METIDA, Verslo centras VERTAS, Gynėjų g. 16, LT-01109 Vilnius, LT
(540)



(531) 26.11, 27.1, 27.5
(511)
4 apšvietimo medžiagos; apšvietimo žvakės ir dagčiai.

---

(111) **63664**
(156) 2015 09 22
(210) 2010 1427
(220) 2006 07 31
(186) 2026 07 31
(732) RETAIL ROYALTY COMPANY, 101 Convention Center Drive, Las Vegas, Nevada 89109, US

(740) Reda Žabolienė, 7, Advokatės Redos Žabolienės kontora METIDA, Verslo centras VERTAS, Gynėjų g. 16, LT-01109 Vilnius, LT

(540)

AMERICAN EAGLE

(511)

9 garso aparatūra; garso grotuvai ir įrašymo aparatūra (MP3); įrašyti muzikiniai kompaktiniai diskai; juostos ir elektroninės laikmenos; saulės akiniai; kompasai (matavimo prietaisai); termometrai (nešiojami, aplinkos temperatūros matavimui).

14 juvelyriniai dirbiniai; drabužių diržų sagtys (brangiųjų metalų); kulkšnies apyrankės; apyrankės (juvelyriniai dirbiniai); brangiųjų metalų apyrankės; identifikavimo apyrankės (brangiųjų metalų); sagės (juvelyriniai dirbiniai); laikrodžių grandinėlės; karuliai (juvelyriniai dirbiniai), prisegami auskarai; auskarai; dirbtiniai brangakmeniai; rankogalių sąsagos; kaklaraiščių segtukai; kaklajuosčių segtukai; karoliai (juvelyriniai dirbiniai); sagės ir smeigtukai (papuošalai); pakabukai (papuošalai); atlapų sagės; smeigtukai, žiedai; kišeniniai laikrodžiai; stabdomieji laikmačiai; rankiniai laikrodžiai; pinigų spaustukai (brangiųjų metalų); laikrodžiai (sieniniai, staliniai, bokšto); radijo laikrodžiai.

25 drabužiai, apranga; drabužių aksesuarai; striukės su gobtuvu; skrandos su gobtuvu; maudymosi kostiumai; maudymosi kelnaitės (glaudės); vonios chalatai; paplūdimio suknelės ir skaros; paplūdimio drabužiai; drabužių diržai; diržinės piniginės (apranga); bermudai (šortai); bikiniai, trumpi sportiniai švarkeliai (bleizeriai); palaidinukės, bluzonai, mažos apatinės kelnaitės, liemenėlės, apatinės trumpikės, bridžiai (kelnės); apatinukai; moteriški marškiniai; palaidinės; apsiaustai su gobtuvu; pelerinos; megztos susegamos palaidinės; paltai; odiniai paltai; apsiaustai; drabužiai nuo lietaus; lietpalčiai; darbiniai drabužiai; lengvi viršutiniai drabužiai; kostiumai; kostiuminiai švarkai; sportiniai švarkai; lengvi apsiaustai; suknelės; kombinezonai (drabužiai); drabužiai, skirti vilkėti ekstremaliomis oro sąlygomis; pirštinės (drabužiai); slidinėjimo pirštinės; gimnastikos kostiumai; paplūdimio liemenėlės ir palaidinukės; paplūdimio palaidinės surišamos už kaklo; švarkai; striukės; odiniai švarkai; neperpučiami švarkai ir striukės; džinsai; vilnoniai megztiniai; jojimo kelnės; džemperiai; kombinezonai kostiumai; skarelės; seilinukai (ne popieriniai); blauzdinės; glaudinės; moteriškas apatinis trikotažas; poilsio drabužiai; triko; trumpi sijonai; kumštinės pirštinės; šalikai; movos (drabužiai); ausinės (drabužiai); kaklaraiščiai; kaklajuostės; kaklaraiščiai (varlytės); apykaklės; darbinės palaidinės; naktiniai moteriški marškiniai; naktiniai vyriški marškiniai; pižamos; moteriškos ir vaikiškos kelnaitės; apatinės kelnės; apatinės slidinėjimo kelnės; šiltos slidinėjimo kelnės; snieglentininkų apranga; treniruočių kostiumų kelnės; moteriškos plačios kelnės iki blauzdų; neperšlampami apsiaustai su gobtuvu (pončai); puloveriai; maudymosi ir laisvalaikio chalatai; sarongai (drabužiai); diržai (juostos); kaklaskarės, skaros, laisvos tiesaus kirpimo suknelės; marškiniai; golfo marškinėliai; megzti marškiniai; polo marškinėliai; sportiniai marškinėliai; austi marškiniai; medvilniniai sportiniai marškinėliai; vilnoniai sportiniai nertiniai; šliaužtinukai (vaikiški kombinezonai); trumpos kelnės ant petnešų; šortai (trumpos kelnės); apatiniai šortai; boksininkų šortai; gimnastų šortai; medvilniniai sportiniai šortai; slidininkų apranga; sijonai; dviratininkų kelnės; moteriškos aptemptos kelnės su skeltuku; sijonkelnės; platūs drabužiai; ilgos plačios kelnės; miegui skirti drabužiai; sportiniai bėgiojimo kostiumai; treniruočių kostiumai (treningai); vilnoniai drabužiai; šilti kostiumai; megztiniai; megztiniai su aukšta atlenkiama apykakle; megztiniai su trikampio formos apykakle; glaudės; maudymosi apranga; marškinėliai (berankoviai, trumpomis rankovėmis, ilgomis rankovėmis); berankovės trikotažinės palaidinukės; lengvos palaidinukės; megzti marškinėliai; šilti sportiniai kostiumai; riešo juostelės (raiščiai) prakaitui sulaikyti; kelnės; sarafanai; marškiniai aukšta atlenkiama apykakle; apatiniai drabužiai; apatiniai baltiniai; apatinės kelnaitės; apatiniai marškiniai; baltiniai (apranga); kelnaitės su juostele (apatiniai drabužiai); šilti apatiniai drabužiai; liemenės; dygsniuotos liemenės; galvos apdangalai, tarp jų didelės spalvotos skarelės (kaklaskarės), juostos plaukams, beretės, kepurių snapeliai, snapeliai nuo saulės, kaspinai plaukams, skrybėlės, gobtuvai (drabužiai); galvos juostelės (raiščiai) prakaitui sulaikyti; kepurės, skaros, didelės margos skaros.

35 drabužių, aprangos, drabužių aksesuarų, naktinių drabužių, apatinių baltinių, palaidinių, pižamų ir naktinių marškinių, sportinių kelnių, medvilninių sportinių marškinėlių, šiltų kelnių ir švarkų, maudymosi aprangos, viršutinių drabužių, paltų liemenių, skrandų ir striukių su gobtuvais, švarkų, striukių, apatinių kelnių, džinsų, šortų (trumpų kelnių), megztinių, marškinių, kaklaraiščių ir apykaklių, sijonų, palaidinukių, slidinėjimo aprangos, snieglentininkų aprangos, diržų, galvos apdangalų, skrybėlių, kepurių, šalikų, lagaminų, kuprinių, krepšių prisegamų aplink juosmenį, sportinių krepšių, rankinių, piniginių, kišeninių piniginių, skėčių, saulės akinių, žaislų, žaidimų, sporto prekių, rankinių laikrodžių, juvelyrinių dirbinių, sieninių bei stalinių laikrodžių, raštinės reikmenų, afišų, tapybos ir spalvotų spaudinių iliustracijų, kalendorių ir kelionės dienoraščių, rašiklių, pieštukų, portfelių, bloknotų, sveikinimo atvirukų, užrašų kortelių, garso grotuvų ir magnetofonų, įrašytos muzikos įrašų, kompasų, aplinkos temperatūros matavimo termometrų, blykstės lempų sukaupimas (išskyrus vežimą) kitiems, teikiantis pirkėjams galimybę patogiai apžiūrėti ir įsigyti tų prekių mažmeninėse parduotuvėse, užsakant prekes paštu, iš prekių katalogų ir elektroninėse parduotuvėse, naudojant visuotinį kompiuterių ir (arba) komunikacijų tinklą.

(111) **71974**

(156) 2015 09 29

(210) 2015 1126

(220) 2004 05 01

(186) 2024 05 01

(732) ADVANCE MAGAZINE PUBLISHERS, INC, One Word Trade Center, New York, New York 10007, US

(740) Vytautas Dovydėnas, 1, V. Grybo g. 41-38, LT-10320 Vilnius, LT

(540)

TEEN VOGUE

(511)

3 valymo, poliravimo, šveitimo preparatai ir medžiagos; tualetiniai preparatai ir medžiagos (ne medicinos reikmėms); kosmetiniai preparatai ir medžiagos; kosmetika; grimas; lūpų dažai ir lūpų blizgiai; dantų pastos ir milteliai; kvepalai; parfumerija; odekolonas; tualetinis vanduo; eteriniai aliejai; aromaterapijos preparatai; dezodorantai (asmeniniai); tualetiniai preparatai (nuo prakaitavimo); įdegio ir apsaugos nuo saulės preparatai ir medžiagos; plaukų šalinimo preparatai (depiliatoriai) ir medžiagos; skutimosi kremas; skutimosi muilas; masažo aliejai; kosmetinė pudra; kremai ir losjonai (kosmetikos reikmėms); nagų lakas; nagų lako valikliai; muilas; šampūnai; skutimosi preparatai ir preparatai po skutimosi; odos, kūno, veido, akių, plaukų, dantų ir nagų priežiūros, kondicionavimo ir gražinimo preparatai ir medžiagos; vonių ir dušo preparatai; vonių aliejai ir druskos (ne medicinos reikmėms); talko milteliai (tualeto reikmenys); kosmetiniai drėkinamieji preparatai; kvapieji mišiniai (kvepalai); smilkalai; smilkalų lazdelės; patalpų aromatizavimo ir kvėpinimo ir preparatai; negydomieji aliejai ir kremai kūdikiams; negydomieji šluostukai kūdikiams; vata.

Ženklai, išregistruoti pagal Lietuvos Respublikos prekių ženklų įstatymo 24 ir 36 straipsnius

(111) **22825**
(540) EUROSTAR fig
(141) 2015 02 14

(111) **26902**
(540) PROCERA
(141) 2015 02 13

(111) **26903**
(540) fig
(141) 2015 02 13

(111) **27181**
(540) Layat
(141) 2015 01 30

(111) **27214**
(540) FOUNTAIN fig
(141) 2015 02 07

(111) **27242**
(540) CALINDA
(141) 2015 02 08

(111) **27283**
(540) HEMPEL Estd 1915 J C H fig
(141) 2015 02 06

(111) **27284**
(540) QUITT
(141) 2015 02 08

(111) **27331**
(540) ULLMANIS
(141) 2015 02 08

(111) **27350**
(540) AB MOLESTA fig
(141) 2015 03 02

(111) **27457**
(540) PENELOPE
(141) 2015 02 15

(111) **27603**
(540) McSmile fig
(141) 2015 02 28

(111) **27626**
(540) OMNITEL fig
(141) 2015 02 02

(111) **27628**
(540) ANAGLYPTA
(141) 2015 02 03

(111) **27629**
(540) CROWN
(141) 2015 02 03

(111) **27764**
(540) PROPCORN
(141) 2015 02 22

(111) **27765**
(540) ADDICTION
(141) 2015 02 22

(111) **27766**
(540) DIPLOMAT fig
(141) 2015 02 22

(111) **27767**
(540) BALTIJA
(141) 2015 02 22

(111) **27768**
(540) ELITA
(141) 2015 02 22

(111) **27792**
(540) fig
(141) 2015 03 02

(111) **27841**
(540) POUTTU fig
(141) 2015 02 10

(111) **27842**
(540) P S fig
(141) 2015 02 06

(111) **27888**
(540) VIZITAS fig
(141) 2015 02 15

(111) **28039**
(540) SUN MICROSYSTEMS
(141) 2015 02 10

(111) **28040**
(540) N & B
(141) 2015 02 10

(111) **28046**
(540) HOUSTON ROCKETS
(141) 2015 02 03

(111) **28048**
(540) ATLANTA HAWKS
(141) 2015 02 03

(111) **28049**
(540) SEATTLE SONICS
(141) 2015 02 03

(111) **28064**
(540) fig
(141) 2015 02 02

(111) **28065**
(540) ŽINOTI noriu fig
(141) 2015 02 02

(111) **28066**
(540) n fig
(141) 2015 02 02

(111) **28156**
(540) Migraetan fig
(141) 2015 02 22

(111) **28157**
(540) Kenalog
(141) 2015 02 22

(111) **28158**
(540) BerliFine
(141) 2015 02 22

(111) **28159**
(540) BerliJect
(141) 2015 02 22

(111) **28163**
(540) Spasmomen
(141) 2015 02 22

(111) **28170**
(540) BerliFine fig
(141) 2015 02 22

(111) **28172**
(540) BerliJect fig
(141) 2015 02 22

(111) **28173**
(540) Pirilaks fig
(141) 2015 02 22

(111) **28179**
(540) Migretan fig
(141) 2015 02 22

(111) **28181**
(540) Kenalog fig
(141) 2015 02 22

(111) **28188**
(540) BOLSIUS
(141) 2015 02 22

(111) **28189**
(540) FIFA fig
(141) 2015 02 22

(111) **28190**
(540) Hofmeister
(141) 2015 02 22

(111) **28191**
(540) DALLAS fig
(141) 2015 02 23

(111) **28195**
(540) ULTRATARD
(141) 2015 02 24

(111) **28199**
(540) PREZIDENTAS
(141) 2015 02 24

(111) **28200**
(540) RIEŠUTAS fig
(141) 2015 02 24

(111) **28202**
(540) Ananasas fig
(141) 2015 02 24

(111) **28227**
(540) GORTER
(141) 2015 02 15

(111) **28255**
(540) thera-med REPAIR
(141) 2015 02 01

(111) **28287**
(540) fig
(141) 2015 03 01

(111) **28304**
(540) Marli RYBB & DECKERS fig
(141) 2015 02 28

(111) **28361**
(540) GUERLAIN
(141) 2015 03 01

(111) **28418**
(540) LEFFE
(141) 2015 02 10

(111) **28450**
(540) SANPELLEGRINO HI-FI HIGH FIDELITY COLLANT
(141) 2015 02 01

(111) **28457**
(540) Reco-Pen
(141) 2015 02 03

(111) **28581**
(540) fig
(141) 2015 02 27

(111) **28632**
(540) VEKA fig
(141) 2015 02 21

(111) **28633**
(540) VEKA
(141) 2015 02 21

(111) **28634**
(540) TransXpress
(141) 2015 02 21

(111) **28693**
(540) JOHN WILMAN
(141) 2015 02 22

(111) **28697**
(540) GIN LONG DRINK fig
(141) 2015 02 23

(111) **28698**
(540) GALUOTAS fig
(141) 2015 02 23

(111) **29209**
(540) PLUS fig
(141) 2015 02 20

(111) **29241**
(540) HERCULES fig
(141) 2015 02 22

(111) **30174**
(540) MALLINCKRODT fig
(141) 2015 02 23

(111) **30349**
(540) FRIATHERM
(141) 2015 02 08

(111) **30350**
(540) FRIAPLAN
(141) 2015 02 08

(111) **30351**
(540) FRIABLOC
(141) 2015 02 08

(111) **51876**
(540) BEPLITUDE
(141) 2015 02 14

(111) **51937**
(540) Conna Colors fig
(141) 2015 02 10

(111) **52002**
(540) D fig
(141) 2015 02 07

(111) **52003**
(540) KAS YRA KAS fig
(141) 2015 02 07

(111) **52004**
(540) DIFFUMAX
(141) 2015 02 11

(111) **52010**
(540) G iki GURMANAI fig
(141) 2015 02 15

(111) **52011**
(540) FREEMIX
(141) 2015 02 15

(111) **52013**
(540) balti logistika fig
(141) 2015 02 17

(111) **52014**
(540) S fig
(141) 2015 02 21

(111) **52017**
(540) InpEko
(141) 2015 03 01

(111) **52069**
(540) mažmoka
(141) 2015 02 01

(111) **52073**
(540) BAMBOOCHA
(141) 2015 02 04

(111) **52074**
(540) IZOBARA
(141) 2015 02 08

(111) **52099**
(540) Mano fig
(141) 2015 02 02

(111) **52101**
(540) Aukštaitijos alus fig
(141) 2015 02 07

(111) **52102**
(540) Dovanų Gama fig
(141) 2015 02 07

(111) **52103**
(540) Ž fig
(141) 2015 02 22

(111) **52133**
(540) KID TRUCKS TRUCKS & TRAILERS SALES fig
(141) 2015 02 01

(111) **52137**
(540) gastronom zhurnal dlya teh, kto est fig
(141) 2015 02 18

(111) **52139**
(540) ViproForte
(141) 2015 02 21

(111) **52140**
(540) Batų rojus fig
(141) 2015 02 21

(111) **52141**
(540) V VILNIAUS OPTIKA fig
(141) 2015 02 22

(111) **52142**
(540) AMADEA LINE
(141) 2015 02 22

(111) **52143**
(540) Bižua fig
(141) 2015 02 24

(111) **52144**
(540) OREIVIS
(141) 2015 02 24

(111) **52145**
(540) AKIŲ LIGŲ KLINIKA fig
(141) 2015 02 24

(111) **52146**
(540) ICG KOMPIUTERIAI fig
(141) 2015 02 25

(111) **52147**
(540) tj
(141) 2015 02 25

---

(111) **52242**
(540) 32/2 fig
(141) 2015 02 09

---

(111) **52243**
(540) 32 2 fig
(141) 2015 02 09

---

(111) **52244**
(540) 32 2 fig
(141) 2015 02 09

---

(111) **52245**
(540) WHITE AGATE
(141) 2015 02 09

---

(111) **52247**
(540) KLEVINĖ
(141) 2015 02 09

---

(111) **52248**
(540) ZORRO
(141) 2015 02 09

---

(111) **52338**
(540) Borgo fig
(141) 2015 02 15

---

(111) **52339**
(540) CAT'S WC fig
(141) 2015 02 15

---

(111) **52340**
(540) KATĖS WC fig
(141) 2015 02 15

---

(111) **52342**
(540) SHKOLA gastronoma zhurnal dlya teh, kto liubit gotovit fig
(141) 2015 02 18

---

(111) **52343**
(540) SADOVNIK fig
(141) 2015 02 18

---

(111) **52345**
(540) Infopuslapis fig
(141) 2015 03 02

---

(111) **52347**
(540) VESTUS fig
(141) 2015 03 02

---

(111) **52348**
(540) SMA ADVOKATŲ KONTORA fig
(141) 2015 03 02

---

(111) **52349**
(540) BALTIC LEGAL SOLUTIONS fig
(141) 2015 03 02

---

(111) **52382**
(540) BRX
(141) 2015 02 11

---

(111) **52383**
(540) BLS
(141) 2015 02 11

---

(111) **52384**
(540) BLC
(141) 2015 02 11

---

(111) **52385**
(540) redfena fig
(141) 2015 02 15

---

(111) **52386**
(540) KLAIFENA fig
(141) 2015 02 15

(111) **52388**
(540) ssp lt fig
(141) 2015 02 17

(111) **52389**
(540) H 3 fig
(141) 2015 02 18

(111) **52394**
(540) BFL Baltic Football League fig
(141) 2015 03 02

(111) **52395**
(540) BFC Baltic Football Cup fig
(141) 2015 03 02

(111) **52416**
(540) arthouse kolekcija AUTORINIO KINO PROJEKTAS fig
(141) 2015 02 03

(111) **52417**
(540) EGODIM
(141) 2015 02 03

(111) **52418**
(540) fresh fig
(141) 2015 02 08

(111) **52420**
(540) VIP
(141) 2015 02 21

(111) **52421**
(540) REVIVOR
(141) 2015 02 22

(111) **52422**
(540) RV Realty Nekilnojamasis turtas fig
(141) 2015 02 23

(111) **52424**
(540) PREDUCTAL MR fig
(141) 2015 02 25

(111) **52426**
(540) SKELBIMAI fig
(141) 2015 02 28

(111) **52427**
(540) TV PAVADINIMAS VIRŠELIO VAIZDAS fig
(141) 2015 02 28

(111) **52498**
(540) DZŪKŲ GIRIŲ DOVANOS fig
(141) 2015 02 03

(111) **52548**
(540) AUKŠTUOMENĖS Alaus purslai fig
(141) 2015 02 09

(111) **52550**
(540) F Formula KOKYBIŠKOS AUTOMOBILIŲ DALYS Jonavos g 276, LT 3005 Kaunas fig
(141) 2015 02 10

(111) **52551**
(540) MANO BALDAI fig
(141) 2015 02 10

(111) **52580**
(540) MINTYS ŠVIESIEMS NAMAMS
(141) 2015 02 18

(111) **52581**
(540) ŠVIESIŲ MINČIŲ NAMAI
(141) 2015 02 18

(111) **52582**
(540) LEBED fig
(141) 2015 03 02

(111) **52583**
(540) LILIJA fig
(141) 2015 03 02

(111) **52585**
(540) LUIK
(141) 2015 03 02

(111) **52587**
(540) FERMENTA fig
(141) 2015 03 02

(111) **52618**
(540) centroptik fig
(141) 2015 02 14

(111) **52620**
(540) FANATIKAI fig
(141) 2015 02 18

(111) **52621**
(540) ŽŪKLĖS REIKMENYS FANATIKAMS fig
(141) 2015 02 18

(111) **52623**
(540) GRADUS
(141) 2015 03 01

(111) **52701**
(540) CONCERN ACHEMA GROUP METOIL JOINT STOCK COMPANY fig
(141) 2015 01 28

(111) **52702**
(540) 1995 HBH JUOZO Bravoras fig
(141) 2015 01 31

(111) **52708**
(540) KARALIUS SAULĖ
(141) 2015 02 10

(111) **52709**
(540) sTOP KAINA fig
(141) 2015 02 10

(111) **52710**
(540) BISTRO D'ORO fig
(141) 2015 02 11

(111) **52748**
(540) CAMBA
(141) 2015 01 31

(111) **52749**
(540) TNT WE KNOW DRAMA
(141) 2015 02 02

(111) **52752**
(540) Milda fig
(141) 2015 02 24

(111) **52753**
(540) Rufas fig
(141) 2015 02 24

(111) **52758**
(540) RYTAI VAKARAI NEKILNOJAMO TURTO AGENTŪRA fig
(141) 2015 02 09

(111) **52921**
(540) HBH RADOS VIRTUVĖ fig
(141) 2015 01 31

(111) **52923**
(540) linas viza fig
(141) 2015 02 09

(111) **52924**
(540) SPORT TURAS fig
(141) 2015 02 11

(111) **53025**
(540) City BUMAS fig
(141) 2015 02 21

(111) **53026**
(540) TAURAS
(141) 2015 02 24

(111) **53063**
(540) TĖVYNĖ fig
(141) 2015 02 09

(111) **53230**
(540) Unikalma fig
(141) 2015 02 24

(111) **53231**
(540) Dabao fig
(141) 2015 02 24

(111) **53232**
(540) KLIMAN fig
(141) 2015 02 24

(111) **53233**
(540) Valley fig
(141) 2015 02 24

(111) **53234**
(540) grossberg
(141) 2015 02 24

(111) **53680**
(540) TALECRIS
(141) 2015 02 01

(111) **53804**
(540) SVAJONIŲ SODAS
(141) 2015 02 21

(111) **55089**
(540) gerų vaistų kortelė fig
(141) 2015 01 28

Ženklo perdavimas pagal Lietuvos Respublikos prekių ženklų įstatymo 43 straipsnį

(111) **7269**
(540) NEUTROGENA
Perėmėjo pavadinimas/vardas, pavardė/, adresas, valstybės kodas, teisių apimtis, sutarties/akto data
(732) JOHNSON & JOHNSON, One Johnson & Johnson Plaza, New Brunswick, New Jersey 08933, US
(740) Reda Žabolienė, 7, Advokatės Redos Žabolienės kontora METIDA, Verslo centras VERTAS, Gynėjų g. 16, LT-01109 Vilnius, LT
(580) 2015 09 17

---

(111) **10639**
(540) BAYVAROL
Perėmėjo pavadinimas/vardas, pavardė/, adresas, valstybės kodas, teisių apimtis, sutarties/akto data
(732) BAYER INTELLECTUAL PROPERTY GmbH, Alfred-Nobel-Strasse 10, 40789 Monheim am Rhein, DE
(740) Reda Žabolienė, 7, Advokatės Redos Žabolienės kontora METIDA, Verslo centras VERTAS, Gynėjų g. 16, LT-01109 Vilnius, LT
(580) 2015 09 14

---

(111) **10643**
(540) ROMPUN
Perėmėjo pavadinimas/vardas, pavardė/, adresas, valstybės kodas, teisių apimtis, sutarties/akto data
(732) BAYER INTELLECTUAL PROPERTY GmbH, Alfred-Nobel-Strasse 10, 40789 Monheim am Rhein, DE
(740) Reda Žabolienė, 7, Advokatės Redos Žabolienės kontora METIDA, Verslo centras VERTAS, Gynėjų g. 16, LT-01109 Vilnius, LT
(580) 2015 09 14

---

(111) **11056**
(540) MEXX
Perėmėjo pavadinimas/vardas, pavardė/, adresas, valstybės kodas, teisių apimtis, sutarties/akto data
(732) MEXX GLOBAL B.V., Johan Huizingalaan 400, 1066JS Amsterdam, NL
(740) Juozas Lapienis, 45, UAB „MSP Europe“, Šeimyniškių g. 21-92, LT-09236 Vilnius, LT
(580) 2015 09 11

---

(111) **11142**
(540) instabus fig
Perėmėjo pavadinimas/vardas, pavardė/, adresas, valstybės kodas, teisių apimtis, sutarties/akto data
(732) SIEMENS SCHWEIZ AG, Freilagerstrasse 40, 8047 Zuerich, CH
(740) Leonas Antanas Kučinskas, 4, Dr. Leono A. Kučinsko patentinių paslaugų firma, Kaštonų g. 5-7, LT-01107 Vilnius, LT
(580) 2015 09 15

---

(111) **12892**
(540) BAYOFLY
Perėmėjo pavadinimas/vardas, pavardė/, adresas, valstybės kodas, teisių apimtis, sutarties/akto data
(732) BAYER INTELLECTUAL PROPERTY GmbH, Alfred-Nobel-Strasse 10, 40789 Monheim am Rhein, DE
(740) Reda Žabolienė, 7, Advokatės Redos Žabolienės kontora METIDA, Verslo centras VERTAS, Gynėjų g. 16, LT-01109 Vilnius, LT
(580) 2015 09 14

---

(111) **12893**
(540) BAYTRIL
Perėmėjo pavadinimas/vardas, pavardė/, adresas, valstybės kodas, teisių apimtis, sutarties/akto data
(732) BAYER INTELLECTUAL PROPERTY GmbH, Alfred-Nobel-Strasse 10, 40789 Monheim am Rhein, DE
(740) Reda Žabolienė, 7, Advokatės Redos Žabolienės kontora METIDA, Verslo centras VERTAS, Gynėjų g. 16, LT-01109 Vilnius, LT
(580) 2015 09 14

---

(111) **12897**
(540) BAYER fig
Perėmėjo pavadinimas/vardas, pavardė/, adresas, valstybės kodas, teisių apimtis, sutarties/akto data
(732) BAYER INTELLECTUAL PROPERTY GmbH, Alfred-Nobel-Strasse 10, 40789 Monheim am Rhein, DE
(740) Reda Žabolienė, 7, Advokatės Redos Žabolienės kontora METIDA, Verslo centras VERTAS, Gynėjų g. 16, LT-01109 Vilnius, LT
(580) 2015 09 14

---

(111) **13641**
(540) BAYCOX
Perėmėjo pavadinimas/vardas, pavardė/, adresas, valstybės kodas, teisių apimtis, sutarties/akto data
(732) BAYER INTELLECTUAL PROPERTY GmbH, Alfred-Nobel-Strasse 10, 40789 Monheim am Rhein, DE
(740) Reda Žabolienė, 7, Advokatės Redos Žabolienės kontora METIDA, Verslo centras VERTAS, Gynėjų g. 16, LT-01109 Vilnius, LT
(580) 2015 09 14

---

(111) **20592**
(540) NEUTROGENA
Perėmėjo pavadinimas/vardas, pavardė/, adresas, valstybės kodas, teisių apimtis, sutarties/akto data
(732) JOHNSON & JOHNSON, One Johnson & Johnson Plaza, New Brunswick, New Jersey 08933, US
(740) Reda Žabolienė, 7, Advokatės Redos Žabolienės kontora METIDA, Verslo centras VERTAS, Gynėjų g. 16, LT-01109 Vilnius, LT
(580) 2015 09 17

---

(111) **22016**
(540) T/GEL
Perėmėjo pavadinimas/vardas, pavardė/, adresas, valstybės kodas, teisių apimtis, sutarties/akto data
(732) JOHNSON & JOHNSON, One Johnson & Johnson Plaza, New Brunswick, New Jersey 08933, US
(740) Reda Žabolienė, 7, Advokatės Redos Žabolienės kontora METIDA, Verslo centras VERTAS, Gynėjų g. 16, LT-01109 Vilnius, LT
(580) 2015 09 17

---

(111) **22440**
(540) DRONTAL
Perėmėjo pavadinimas/vardas, pavardė/, adresas, valstybės kodas, teisių apimtis, sutarties/akto data
(732) BAYER INTELLECTUAL PROPERTY GmbH, Alfred-Nobel-Strasse 10, 40789 Monheim am Rhein, DE
(740) Reda Žabolienė, 7, Advokatės Redos Žabolienės kontora METIDA, Verslo centras VERTAS, Gynėjų g. 16, LT-01109 Vilnius, LT
(580) 2015 09 14

---

(111) **22441**
(540) BOLFO
Perėmėjo pavadinimas/vardas, pavardė/, adresas, valstybės kodas, teisių apimtis, sutarties/akto data
(732) BAYER INTELLECTUAL PROPERTY GmbH, Alfred-Nobel-Strasse 10, 40789 Monheim am Rhein, DE
(740) Reda Žabolienė, 7, Advokatės Redos Žabolienės kontora METIDA, Verslo centras VERTAS, Gynėjų g. 16, LT-01109 Vilnius, LT
(580) 2015 09 14

---

(111) **22442**
(540) BAYOVAC
Perėmėjo pavadinimas/vardas, pavardė/, adresas, valstybės kodas, teisių apimtis, sutarties/akto data
(732) BAYER INTELLECTUAL PROPERTY GmbH, Alfred-Nobel-Strasse 10, 40789 Monheim am Rhein, DE
(740) Reda Žabolienė, 7, Advokatės Redos Žabolienės kontora METIDA, Verslo centras VERTAS, Gynėjų g. 16, LT-01109 Vilnius, LT
(580) 2015 09 14

---

(111) **28731**
(540) BAYMEC
Perėmėjo pavadinimas/vardas, pavardė/, adresas, valstybės kodas, teisių apimtis, sutarties/akto data
(732) BAYER INTELLECTUAL PROPERTY GmbH, Alfred-Nobel-Strasse 10, 40789 Monheim am Rhein, DE
(740) Reda Žabolienė, 7, Advokatės Redos Žabolienės kontora METIDA, Verslo centras VERTAS, Gynėjų g. 16, LT-01109 Vilnius, LT
(580) 2015 09 14

---

(111) **28733**
(540) VETRIDERM
Perėmėjo pavadinimas/vardas, pavardė/, adresas, valstybės kodas, teisių apimtis, sutarties/akto data
(732) BAYER INTELLECTUAL PROPERTY GmbH, Alfred-Nobel-Strasse 10, 40789 Monheim am Rhein, DE
(740) Reda Žabolienė, 7, Advokatės Redos Žabolienės kontora METIDA, Verslo centras VERTAS, Gynėjų g. 16, LT-01109 Vilnius, LT
(580) 2015 09 14

---

(111) **30443**
(540) ADVANTAGE
Perėmėjo pavadinimas/vardas, pavardė/, adresas, valstybės kodas, teisių apimtis, sutarties/akto data
(732) BAYER INTELLECTUAL PROPERTY GmbH, Alfred-Nobel-Strasse 10, 40789 Monheim am Rhein, DE
(740) Reda Žabolienė, 7, Advokatės Redos Žabolienės kontora METIDA, Verslo centras VERTAS, Gynėjų g. 16, LT-01109 Vilnius, LT
(580) 2015 09 14

---

(111) **34437**
(540) SANORIN
Perėmėjo pavadinimas/vardas, pavardė/, adresas, valstybės kodas, teisių apimtis, sutarties/akto data
(732) XANTIS PHARMA LIMITED, Suite 101, 5 Kitiou Street, 1071 Nicosia, CY
(740) Reda Žabolienė, 7, Advokatės Redos Žabolienės kontora METIDA, Verslo centras VERTAS, Gynėjų g. 16, LT-01109 Vilnius, LT
(580) 2015 09 22

---

(111) **36277**
(540) GIMINIŲ TRAUKTINĖ fig
Perėmėjo pavadinimas/vardas, pavardė/, adresas, valstybės kodas, teisių apimtis, sutarties/akto data
(732) UAB „BIRŠTONO MINERALINIAI VANDENYS“ IR KO, B. Sruogos g. 7, LT-59209 Birštonas, LT
(740) Vilija Viešūnaitė, 56, Advokatų profesinė bendrija „TRINITI LT“, L. Stuokos - Gucevičiaus g. 9, LT-01122 Vilnius, LT
(580) 2015 09 02

---

(111) **38474**
(540) Bobelinė fig
Perėmėjo pavadinimas/vardas, pavardė/, adresas, valstybės kodas, teisių apimtis, sutarties/akto data
(732) UAB „BIRŠTONO MINERALINIAI VANDENYS“ IR KO, B. Sruogos g. 7, LT-59209 Birštonas, LT
(740) Vilija Viešūnaitė, 56, Advokatų profesinė bendrija „TRINITI LT“, L. Stuokos - Gucevičiaus g. 9, LT-01122 Vilnius, LT
(580) 2015 09 02

---

(111) **38475**
(540) Bobelinė fig
Perėmėjo pavadinimas/vardas, pavardė/, adresas, valstybės kodas, teisių apimtis, sutarties/akto data
(732) UAB „BIRŠTONO MINERALINIAI VANDENYS“ IR KO, B. Sruogos g. 7, LT-59209 Birštonas, LT
(740) Vilija Viešūnaitė, 56, Advokatų profesinė bendrija „TRINITI LT“, L. Stuokos - Gucevičiaus g. 9, LT-01122 Vilnius, LT
(580) 2015 09 02

---

(111) **39011**
(540) TRYS DRAUGAI
Perėmėjo pavadinimas/vardas, pavardė/, adresas, valstybės kodas, teisių apimtis, sutarties/akto data
(732) UAB „BIRŠTONO MINERALINIAI VANDENYS“ IR KO, B. Sruogos g. 7, LT-59209 Birštonas, LT
(740) Vilija Viešūnaitė, 56, Advokatų profesinė bendrija „TRINITI LT“, L. Stuokos - Gucevičiaus g. 9, LT-01122 Vilnius, LT
(580) 2015 09 02

---

(111) **40088**
(540) SPP fig
Perėmėjo pavadinimas/vardas, pavardė/, adresas, valstybės kodas, teisių apimtis, sutarties/akto data
(732) SPP PENSION & FOERSAEKRING AB (PUBL), ., 105 39 Stockholm, SE
(740) Reda Žabolienė, 7, Advokatės Redos Žabolienės kontora METIDA, Verslo centras VERTAS, Gynėjų g. 16, LT-01109 Vilnius, LT
(580) 2015 09 22

---

(111) **40108**
(540) SPP
Perėmėjo pavadinimas/vardas, pavardė/, adresas, valstybės kodas, teisių apimtis, sutarties/akto data
(732) SPP PENSION & FOERSAEKRING AB (PUBL), ., 105 39 Stockholm, SE
(740) Reda Žabolienė, 7, Advokatės Redos Žabolienės kontora METIDA, Verslo centras VERTAS, Gynėjų g. 16, LT-01109 Vilnius, LT
(580) 2015 09 22

---

(111) **41191**
(540) NEUTROGENA HEALTHY SKIN
Perėmėjo pavadinimas/vardas, pavardė/, adresas, valstybės kodas, teisių apimtis, sutarties/akto data
(732) JOHNSON & JOHNSON, One Johnson & Johnson Plaza, New Brunswick, New Jersey 08933, US
(740) Reda Žabolienė, 7, Advokatės Redos Žabolienės kontora METIDA, Verslo centras VERTAS, Gynėjų g. 16, LT-01109 Vilnius, LT
(580) 2015 09 17

---

(111) **41260**
(540) SODŽIUS
Perėmėjo pavadinimas/vardas, pavardė/, adresas, valstybės kodas, teisių apimtis, sutarties/akto data
(732) UAB „BIRŠTONO MINERALINIAI VANDENYS“ IR KO, B. Sruogos g. 7, LT-59209 Birštonas, LT
(740) Vilija Viešūnaitė, 56, Advokatų profesinė bendrija „TRINITI LT“, L. Stuokos - Gucevičiaus g. 9, LT-01122 Vilnius, LT
(580) 2015 09 02

---

(111) **43107**
(540) Gera fig
Perėmėjo pavadinimas/vardas, pavardė/, adresas, valstybės kodas, teisių apimtis, sutarties/akto data
(732) UAB „BIRŠTONO MINERALINIAI VANDENYS“ IR KO, B. Sruogos g. 7, LT-59209 Birštonas, LT
(740) Vilija Viešūnaitė, 56, Advokatų profesinė bendrija „TRINITI LT“, L. Stuokos - Gucevičiaus g. 9, LT-01122 Vilnius, LT
(580) 2015 09 04

---

(111) **43108**
(540) Gera fig
Perėmėjo pavadinimas/vardas, pavardė/, adresas, valstybės kodas, teisių apimtis, sutarties/akto data
(732) UAB „BIRŠTONO MINERALINIAI VANDENYS“ IR KO, B. Sruogos g. 7, LT-59209 Birštonas, LT
(740) Vilija Viešūnaitė, 56, Advokatų profesinė bendrija „TRINITI LT“, L. Stuokos - Gucevičiaus g. 9, LT-01122 Vilnius, LT
(580) 2015 09 04

---

(111) **43450**
(540) Gera DEGTINĖ Alita fig
Perėmėjo pavadinimas/vardas, pavardė/, adresas, valstybės kodas, teisių apimtis, sutarties/akto data
(732) UAB „BIRŠTONO MINERALINIAI VANDENYS“ IR KO, B. Sruogos g. 7, LT-59209 Birštonas, LT
(740) Vilija Viešūnaitė, 56, Advokatų profesinė bendrija „TRINITI LT“, L. Stuokos - Gucevičiaus g. 9, LT-01122 Vilnius, LT
(580) 2015 09 04

---

(111) **43920**
(540) PUTINO fig
Perėmėjo pavadinimas/vardas, pavardė/, adresas, valstybės kodas, teisių apimtis, sutarties/akto data
(732) UAB „BIRŠTONO MINERALINIAI VANDENYS“ IR KO, B. Sruogos g. 7, LT-59209 Birštonas, LT
(740) Vilija Viešūnaitė, 56, Advokatų profesinė bendrija „TRINITI LT“, L. Stuokos - Gucevičiaus g. 9, LT-01122 Vilnius, LT
(580) 2015 09 02

---

(111) **44841**
(540) Tikra DEGTINĖ fig
Perėmėjo pavadinimas/vardas, pavardė/, adresas, valstybės kodas, teisių apimtis, sutarties/akto data
(732) UAB „BIRŠTONO MINERALINIAI VANDENYS“ IR KO, B. Sruogos g. 7, LT-59209 Birštonas, LT
(740) Vilija Viešūnaitė, 56, Advokatų profesinė bendrija „TRINITI LT“, L. Stuokos - Gucevičiaus g. 9, LT-01122 Vilnius, LT
(580) 2015 09 02

---

(111) **44887**
(540) La Bamba soliariumai fig
Perėmėjo pavadinimas/vardas, pavardė/, adresas, valstybės kodas, teisių apimtis, sutarties/akto data
(732) UAB „SUNLIGHT GROUP“, J. Savickio g. 4, LT-01108 Vilnius, LT
(580) 2015 09 30

---

(111) **48719**
(540) PREMIUM Gera VODKA fig
Perėmėjo pavadinimas/vardas, pavardė/, adresas, valstybės kodas, teisių apimtis, sutarties/akto data
(732) UAB „BIRŠTONO MINERALINIAI VANDENYS“ IR KO, B. Sruogos g. 7, LT-59209 Birštonas, LT
(740) Vilija Viešūnaitė, 56, Advokatų profesinė bendrija „TRINITI LT“, L. Stuokos - Gucevičiaus g. 9, LT-01122 Vilnius, LT
(580) 2015 09 04

---

(111) **48720**
(540) Gera fig
Perėmėjo pavadinimas/vardas, pavardė/, adresas, valstybės kodas, teisių apimtis, sutarties/akto data
(732) UAB „BIRŠTONO MINERALINIAI VANDENYS“ IR KO, B. Sruogos g. 7, LT-59209 Birštonas, LT
(740) Vilija Viešūnaitė, 56, Advokatų profesinė bendrija „TRINITI LT“, L. Stuokos - Gucevičiaus g. 9, LT-01122 Vilnius, LT
(580) 2015 09 04

---

(111) **49723**
(540) fig
Perėmėjo pavadinimas/vardas, pavardė/, adresas, valstybės kodas, teisių apimtis, sutarties/akto data
(732) HSBC GROUP MANAGEMENT SERVICES LIMITED, 8 Canada Square, London, E14 5HQ, GB
(740) Reda Žabolienė, 7, Advokatės Redos Žabolienės kontora METIDA, Verslo centras VERTAS, Gynėjų g. 16, LT-01109 Vilnius, LT
(580) 2015 09 25

---

(111) **49725**
(540) HSBC
Perėmėjo pavadinimas/vardas, pavardė/, adresas, valstybės kodas, teisių apimtis, sutarties/akto data
(732) HSBC GROUP MANAGEMENT SERVICES LIMITED, 8 Canada Square, London, E14 5HQ, GB
(740) Reda Žabolienė, 7, Advokatės Redos Žabolienės kontora METIDA, Verslo centras VERTAS, Gynėjų g. 16, LT-01109 Vilnius, LT
(580) 2015 09 25

---

(111) **50308**
(540) FIRST DIRECT
Perėmėjo pavadinimas/vardas, pavardė/, adresas, valstybės kodas, teisių apimtis, sutarties/akto data
(732) HSBC GROUP MANAGEMENT SERVICES LIMITED, 8 Canada Square, London, E14 5HQ, GB
(740) Reda Žabolienė, 7, Advokatės Redos Žabolienės kontora METIDA, Verslo centras VERTAS, Gynėjų g. 16, LT-01109 Vilnius, LT
(580) 2015 09 25

---

(111) **50472**
(540) BORISOFF VODKA
Perėmėjo pavadinimas/vardas, pavardė/, adresas, valstybės kodas, teisių apimtis, sutarties/akto data
(732) UAB „BIRŠTONO MINERALINIAI VANDENYS“ IR KO, B. Sruogos g. 7, LT-59209 Birštonas, LT
(740) Vilija Viešūnaitė, 56, Advokatų profesinė bendrija „TRINITI LT“, L. Stuokos - Gucevičiaus g. 9, LT-01122 Vilnius, LT
(580) 2015 09 02

---

(111) **50483**
(540) Lietuviška originali degtinė gintarinė
Perėmėjo pavadinimas/vardas, pavardė/, adresas, valstybės kodas, teisių apimtis, sutarties/akto data
(732) UAB „BIRŠTONO MINERALINIAI VANDENYS“ IR KO, B. Sruogos g. 7, LT-59209 Birštonas, LT
(740) Vilija Viešūnaitė, 56, Advokatų profesinė bendrija „TRINITI LT“, L. Stuokos - Gucevičiaus g. 9, LT-01122 Vilnius, LT
(580) 2015 09 02

---

(111) **50674A**
(540) EXTRIM
Perėmėjo pavadinimas/vardas, pavardė/, adresas, valstybės kodas, teisių apimtis, sutarties/akto data
(732) UAB „BIRŠTONO MINERALINIAI VANDENYS“ IR KO, B. Sruogos g. 7, LT-59209 Birštonas, LT
(740) Vilija Viešūnaitė, 56, Advokatų profesinė bendrija „TRINITI LT“, L. Stuokos - Gucevičiaus g. 9, LT-01122 Vilnius, LT
(580) 2015 09 17

---

(111) **51851**
(540) La Bamba
Perėmėjo pavadinimas/vardas, pavardė/, adresas, valstybės kodas, teisių apimtis, sutarties/akto data
(732) UAB „SUNLIGHT GROUP“, J. Savickio g. 4, LT-01108 Vilnius, LT
(580) 2015 09 30

---

(111) **52008**
(540) FORTESTA fig
Perėmėjo pavadinimas/vardas, pavardė/, adresas, valstybės kodas, teisių apimtis, sutarties/akto data
(732) „FORTESTA LT“, UAB, Žirmūnų g. 139, LT-09120 Vilnius, LT
(740) Reda Žabolienė, 7, Advokatės Redos Žabolienės kontora METIDA, Verslo centras VERTAS, Gynėjų g. 16, LT-01109 Vilnius, LT
(580) 2015 09 14

---

(111) **52075**
(540) LEDO PREMIUM
Perėmėjo pavadinimas/vardas, pavardė/, adresas, valstybės kodas, teisių apimtis, sutarties/akto data
(732) UAB „BIRŠTONO MINERALINIAI VANDENYS“ IR KO, B. Sruogos g. 7, LT-59209 Birštonas, LT
(740) Vilija Viešūnaitė, 56, Advokatų profesinė bendrija „TRINITI LT“, L. Stuokos - Gucevičiaus g. 9, LT-01122 Vilnius, LT
(580) 2015 09 02

---

(111) **53740**
(540) ANGELŲ
Perėmėjo pavadinimas/vardas, pavardė/, adresas, valstybės kodas, teisių apimtis, sutarties/akto data
(732) UAB „BIRŠTONO MINERALINIAI VANDENYS“ IR KO, B. Sruogos g. 7, LT-59209 Birštonas, LT
(740) Vilija Viešūnaitė, 56, Advokatų profesinė bendrija „TRINITI LT“, L. Stuokos - Gucevičiaus g. 9, LT-01122 Vilnius, LT
(580) 2015 09 02

---

(111) **53894**
(540) PASTOGĖ
Perėmėjo pavadinimas/vardas, pavardė/, adresas, valstybės kodas, teisių apimtis, sutarties/akto data
(732) UAB „BIRŠTONO MINERALINIAI VANDENYS“ IR KO, B. Sruogos g. 7, LT-59209 Birštonas, LT
(740) Vilija Viešūnaitė, 56, Advokatų profesinė bendrija „TRINITI LT“, L. Stuokos - Gucevičiaus g. 9, LT-01122 Vilnius, LT
(580) 2015 09 02

---

(111) **54103**
(540) Gera 2YOU fig
Perėmėjo pavadinimas/vardas, pavardė/, adresas, valstybės kodas, teisių apimtis, sutarties/akto data
(732) UAB „BIRŠTONO MINERALINIAI VANDENYS“ IR KO, B. Sruogos g. 7, LT-59209 Birštonas, LT
(740) Vilija Viešūnaitė, 56, Advokatų profesinė bendrija „TRINITI LT“, L. Stuokos - Gucevičiaus g. 9, LT-01122 Vilnius, LT
(580) 2015 09 04

---

(111) **54136**
(540) MEDĖJA
Perėmėjo pavadinimas/vardas, pavardė/, adresas, valstybės kodas, teisių apimtis, sutarties/akto data
(732) UAB „BIRŠTONO MINERALINIAI VANDENYS“ IR KO, B. Sruogos g. 7, LT-59209 Birštonas, LT
(740) Vilija Viešūnaitė, 56, Advokatų profesinė bendrija „TRINITI LT“, L. Stuokos - Gucevičiaus g. 9, LT-01122 Vilnius, LT
(580) 2015 09 02

---

(111) **54145**
(540) GD GINTARINĖ
Perėmėjo pavadinimas/vardas, pavardė/, adresas, valstybės kodas, teisių apimtis, sutarties/akto data
(732) UAB „BIRŠTONO MINERALINIAI VANDENYS“ IR KO, B. Sruogos g. 7, LT-59209 Birštonas, LT
(740) Vilija Viešūnaitė, 56, Advokatų profesinė bendrija „TRINITI LT“, L. Stuokos - Gucevičiaus g. 9, LT-01122 Vilnius, LT
(580) 2015 09 04

---

(111) **54447**
(540) GAMTOS LINIJA
Perėmėjo pavadinimas/vardas, pavardė/, adresas, valstybės kodas, teisių apimtis, sutarties/akto data
(732) UAB „BIRŠTONO MINERALINIAI VANDENYS“ IR KO, B. Sruogos g. 7, LT-59209 Birštonas, LT
(740) Vilija Viešūnaitė, 56, Advokatų profesinė bendrija „TRINITI LT“, L. Stuokos - Gucevičiaus g. 9, LT-01122 Vilnius, LT
(580) 2015 09 04

---

(111) **54449**
(540) GAMTOS LINIJA fig
Perėmėjo pavadinimas/vardas, pavardė/, adresas, valstybės kodas, teisių apimtis, sutarties/akto data
(732) UAB „BIRŠTONO MINERALINIAI VANDENYS“ IR KO, B. Sruogos g. 7, LT-59209 Birštonas, LT
(740) Vilija Viešūnaitė, 56, Advokatų profesinė bendrija „TRINITI LT“, L. Stuokos - Gucevičiaus g. 9, LT-01122 Vilnius, LT
(580) 2015 09 02

---

(111) **55145**
(540) Šaltinėlis
Perėmėjo pavadinimas/vardas, pavardė/, adresas, valstybės kodas, teisių apimtis, sutarties/akto data
(732) UAB „BIRŠTONO MINERALINIAI VANDENYS“ IR KO, B. Sruogos g. 7, LT-59209 Birštonas, LT
(740) Vilija Viešūnaitė, 56, Advokatų profesinė bendrija „TRINITI LT“, L. Stuokos - Gucevičiaus g. 9, LT-01122 Vilnius, LT
(580) 2015 09 04

---

(111) **57807A**
(540) KARALIUS MINDAUGAS
Perėmėjo pavadinimas/vardas, pavardė/, adresas, valstybės kodas, teisių apimtis, sutarties/akto data
(732) UAB „BIRŠTONO MINERALINIAI VANDENYS“ IR KO, B. Sruogos g. 7, LT-59209 Birštonas, LT
(740) Vilija Viešūnaitė, 56, Advokatų profesinė bendrija „TRINITI LT“, L. Stuokos - Gucevičiaus g. 9, LT-01122 Vilnius, LT
(580) 2015 09 03

---

(111) **58499**
(540) SPOT STRESS CONTROL
Perėmėjo pavadinimas/vardas, pavardė/, adresas, valstybės kodas, teisių apimtis, sutarties/akto data
(732) JOHNSON & JOHNSON, One Johnson & Johnson Plaza, New Brunswick, New Jersey 08933, US
(740) Reda Žabolienė, 7, Advokatės Redos Žabolienės kontora METIDA, Verslo centras VERTAS, Gynėjų g. 16, LT-01109 Vilnius, LT
(580) 2015 09 17

---

(111) **59106**
(540) PENTACOM
Perėmėjo pavadinimas/vardas, pavardė/, adresas, valstybės kodas, teisių apimtis, sutarties/akto data
(732) UAB TURTO VALDYMO BIURAS, Jonavos g. 254, LT-44132 Kaunas, LT
(740) Reda Žabolienė, 7, Advokatės Redos Žabolienės kontora METIDA, Verslo centras VERTAS, Gynėjų g. 16, LT-01109 Vilnius, LT
(580) 2015 09 25

---

(111) **59324**
(540) PREMIUM VODKA Gera PAGAMINTA LIETUVOJE OCTAL fig
Perėmėjo pavadinimas/vardas, pavardė/, adresas, valstybės kodas, teisių apimtis, sutarties/akto data
(732) UAB „BIRŠTONO MINERALINIAI VANDENYS“ IR KO, B. Sruogos g. 7, LT-59209 Birštonas, LT
(740) Vilija Viešūnaitė, 56, Advokatų profesinė bendrija „TRINITI LT“, L. Stuokos - Gucevičiaus g. 9, LT-01122 Vilnius, LT
(580) 2015 09 03

---

(111) **59326**
(540) GINTARINĖ Degtinė Amber vodka Tradicinė fig
Perėmėjo pavadinimas/vardas, pavardė/, adresas, valstybės kodas, teisių apimtis, sutarties/akto data
(732) UAB „BIRŠTONO MINERALINIAI VANDENYS“ IR KO, B. Sruogos g. 7, LT-59209 Birštonas, LT
(740) Vilija Viešūnaitė, 56, Advokatų profesinė bendrija „TRINITI LT“, L. Stuokos - Gucevičiaus g. 9, LT-01122 Vilnius, LT
(580) 2015 09 03

---

(111) **59967**
(540) HYDRO BOOST
Perėmėjo pavadinimas/vardas, pavardė/, adresas, valstybės kodas, teisių apimtis, sutarties/akto data
(732) JOHNSON & JOHNSON, One Johnson & Johnson Plaza, New Brunswick, New Jersey 08933, US
(740) Reda Žabolienė, 7, Advokatės Redos Žabolienės kontora METIDA, Verslo centras VERTAS, Gynėjų g. 16, LT-01109 Vilnius, LT
(580) 2015 09 18

---

(111) **60686**
(540) ortopro ORTOPEDIJOS PROFESIONALAI fig
Perėmėjo pavadinimas/vardas, pavardė/, adresas, valstybės kodas, teisių apimtis, sutarties/akto data
(732) UAB „ORTOPRO“, Naugarduko g. 97, LT-03202 Vilnius, LT
(580) 2015 09 03

---

(111) **60804**
(540) 7 dienos fig
Perėmėjo pavadinimas/vardas, pavardė/, adresas, valstybės kodas, teisių apimtis, sutarties/akto data
(732) UAB „ŽURNALŲ LEIDYBOS GRUPĖ“, K. Donelaičio g. 70-10, LT-44248 Kaunas, LT
(740) Natalja Moll, Advokatų kontora Borenius/Švirinas ir partneriai, J. Jasinskio g. 16A, LT-03163, Vilnius, LT
(580) 2015 09 08

---

(111) **61577**
(540) BOOM FLAVOURED SPARKLING VODKA fig
Perėmėjo pavadinimas/vardas, pavardė/, adresas, valstybės kodas, teisių apimtis, sutarties/akto data
(732) UAB „BIRŠTONO MINERALINIAI VANDENYS“ IR KO, B. Sruogos g. 7, LT-59209 Birštonas, LT
(740) Vilija Viešūnaitė, 56, Advokatų profesinė bendrija „TRINITI LT“, L. Stuokos - Gucevičiaus g. 9, LT-01122 Vilnius, LT
(580) 2015 09 03

---

(111) **61904**
(540) BOOM SPARKLING VODKA fig
Perėmėjo pavadinimas/vardas, pavardė/, adresas, valstybės kodas, teisių apimtis, sutarties/akto data
(732) UAB „BIRŠTONO MINERALINIAI VANDENYS“ IR KO, B. Sruogos g. 7, LT-59209 Birštonas, LT
(740) Vilija Viešūnaitė, 56, Advokatų profesinė bendrija „TRINITI LT“, L. Stuokos - Gucevičiaus g. 9, LT-01122 Vilnius, LT
(580) 2015 09 03

---

(111) **61905**
(540) boom sparkling vodka
Perėmėjo pavadinimas/vardas, pavardė/, adresas, valstybės kodas, teisių apimtis, sutarties/akto data
(732) UAB „BIRŠTONO MINERALINIAI VANDENYS“ IR KO, B. Sruogos g. 7, LT-59209 Birštonas, LT
(740) Vilija Viešūnaitė, 56, Advokatų profesinė bendrija „TRINITI LT“, L. Stuokos - Gucevičiaus g. 9, LT-01122 Vilnius, LT
(580) 2015 09 03

---

(111) **62856**
(540) X PLANET fig
Perėmėjo pavadinimas/vardas, pavardė/, adresas, valstybės kodas, teisių apimtis, sutarties/akto data
(732) UAB „OZANTIS“, Konstitucijos pr. 7, LT-09308 Vilnius, LT
(740) Nijolė Vaičiūnaitė, „Valiūnas ir partneriai Ellex“, Jogailos g. 9, LT-01116, Vilnius, LT
(580) 2015 09 28

---

(111) **66651**
(540) BOŽOLINĖ
Perėmėjo pavadinimas/vardas, pavardė/, adresas, valstybės kodas, teisių apimtis, sutarties/akto data
(732) UAB „BIRŠTONO MINERALINIAI VANDENYS“ IR KO, B. Sruogos g. 7, LT-59209 Birštonas, LT
(740) Vilija Viešūnaitė, 56, Advokatų profesinė bendrija „TRINITI LT“, L. Stuokos - Gucevičiaus g. 9, LT-01122 Vilnius, LT
(580) 2015 09 03

---

(111) **67946**
(540) freeshop fig
Perėmėjo pavadinimas/vardas, pavardė/, adresas, valstybės kodas, teisių apimtis, sutarties/akto data
(732) UAB „ELEKTRONINĖS PREKYBOS SPRENDIMAI“, Justiniškių g. 146, LT-06153 Vilnius, LT
(580) 2015 09 10

---

(111) **67947**
(540) freeshop
Perėmėjo pavadinimas/vardas, pavardė/, adresas, valstybės kodas, teisių apimtis, sutarties/akto data
(732) UAB „ELEKTRONINĖS PREKYBOS SPRENDIMAI“, Justiniškių g. 146, LT-06153 Vilnius, LT
(580) 2015 09 10

---

(111) **68154**
(540) CAPITAL fig
Perėmėjo pavadinimas/vardas, pavardė/, adresas, valstybės kodas, teisių apimtis, sutarties/akto data
(732) UAB CAPITAL LIETUVA, Konstitucijos pr. 23, LT-08105 Vilnius, LT
(580) 2015 09 23

---

(111) **71315**
(540) LEDO DEGTINĖ fig
Perėmėjo pavadinimas/vardas, pavardė/, adresas, valstybės kodas, teisių apimtis, sutarties/akto data
(732) UAB „BIRŠTONO MINERALINIAI VANDENYS“ IR KO, B. Sruogos g. 7, LT-59209 Birštonas, LT
(740) Vilija Viešūnaitė, 56, Advokatų profesinė bendrija „TRINITI LT“, L. Stuokos - Gucevičiaus g. 9, LT-01122 Vilnius, LT
(580) 2015 09 03

Licencijos (sublicencijos) suteikimas pagal Lietuvos Respublikos prekių ženklų įstatymo 44 straipsnį

(111) **51010**
(540) TECH fig
(791) JEKATERINA ŠEŠKAUSKIENĖ, I. Kanto g. 21-10, LT-92239 Kaunas, LT
(793) 2024 02 18
neišimtinė
(580) 2015 09 22

Teisės į ženklą įkeitimas pagal Lietuvos Respublikos prekių ženklų įstatymo 45 straipsnį

(111) **52391**
(540) ŽALIASIS CENTRAS fig
(450) 2006 08 25
(732) UAB AGROFIRMA „SĖKLOS“, Smėlio g. 8, LT-10324 Vilnius LT
Įkeitimo dokumento numeris, data
20220150051708
2015 09 14
(580) 2015 09 16

---

(111) **52391**
(540) ŽALIASIS CENTRAS fig
(450) 2006 08 25
(732) UAB AGROFIRMA „SĖKLOS“, Smėlio g. 8, LT-10324 Vilnius LT
Įkeitimo dokumento numeris, data
20220150051710
2015 09 14
(580) 2015 09 16

---

(111) **69683**
(540) Sėklos LT ANNO 1947 fig
(450) 2014 10 27
(732) UAB AGROFIRMA „SĖKLOS“, Smėlio g. 8, LT-10324 Vilnius LT
Įkeitimo dokumento numeris, data
20220150051708
2015 09 14
(580) 2015 09 16

---

(111) **69683**
(540) Sėklos LT ANNO 1947 fig
(450) 2014 10 27
(732) UAB AGROFIRMA „SĖKLOS“, Smėlio g. 8, LT-10324 Vilnius LT
Įkeitimo dokumento numeris, data
20220150051710
2015 09 14
(580) 2015 09 16

---

(111) **69894**
(540) ŽALIA STOTELĖ
(450) 2014 12 29
(732) UAB AGROFIRMA „SĖKLOS“, Smėlio g. 8, LT-10324 Vilnius LT
Įkeitimo dokumento numeris, data
20220150051708
2015 09 14
(580) 2015 09 16

---

(111) **69894**
(540) ŽALIA STOTELĖ
(450) 2014 12 29
(732) UAB AGROFIRMA „SĖKLOS“, Smėlio g. 8, LT-10324 Vilnius LT
Įkeitimo dokumento numeris, data
20220150051710
2015 09 14
(580) 2015 09 16

Teisės į ženklą įkeitimo išregistravimas pagal Lietuvos Respublikos prekių ženklų įstatymo 45 straipsnį

(111) **31050**
(540) SALDVA fig
(732) UAB „TAVLINAS“, Skroblų g. 27, LT-03140 Vilnius LT
Įkeitimo išregistravimo dokumento numeris, data
20220150054097
2015 09 23
(580) 2015 09 28

Registracijos, pripažintos negaliojančiomis pagal Lietuvos Respublikos prekių ženklų įstatymo 46 straipsnį

(800) **1 070 293**
(540) Lacitis Kepainitis, fig
(141) Sprendimo priėmimo data
2015 06 11

Tarptautinės prekių ženklo registracijos savininko licencijos (sublicencijos) suteikimas pagal Lietuvos Respublikos prekių ženklų įstatymo 34 straipsnį

(800) **0851791**
(540) SUBWAY
(791) sublicencija PANKAJ ARYA, M. K. Čiurlionio g. 19-1, LT-03101 Vilnius, LT
(793) 2035 07 17
neišimtinė
(580) 2015 09 30

---

(800) **1023649**
(540) SUBWAY EAT FRESH
(791) sublicencija PANKAJ ARYA, M. K. Čiurlionio g. 19-1, LT-03101 Vilnius, LT
(793) 2035 07 17
neišimtinė
(580) 2015 09 30

---

(800) **1026481**
(540) SUBWAY fig
(791) sublicencija PANKAJ ARYA, M. K. Čiurlionio g. 19-1, LT-03101 Vilnius, LT
(793) 2035 07 17
neišimtinė
(580) 2015 09 30

VARDINĖ PREKIŲ ŽENKLŲ SAVININKŲ RODYKLĖ

(732) Ženklo savininkas, valstybės kodas	(510) Klasifikacijos indeksas	(111) Registracijos numeris
ADVANCE MAGAZINE PUBLISHERS, INC, US	3	71974
ADVOKATŲ PROFESINĖ BENDRIJA JUDICKIENĖ IR PARTNERIAI JUREX, LT	45	71864
	45	71865
AKCINĖ BENDROVĖ „NAUJOJI RINGUVA“, LT	3	71893
ASOCIACIJA „KALITOS KALNAS“, LT	41	71866
BANKRUTAVUSI KB NACIONALINĖ KREDITO UNIJA, LT	16, 41	71948
BAYADERA MANAGEMENT LIMITED, CY	33	71897
CREDIN POLSKA SP. Z O. O., PL	30, 31	71986
CTBAT INTERNATIONAL CO LIMITED, HK	34	71979
GOYA FOODS, INC, US	29, 30, 32	71908
INLA GROUP, UAB, LT	35	71904
	35	71905
KAUNO LOPŠELIS-DARŽELIS „ŽELMENĖLIS“, LT	41	71971
LCC TARPTAUTINIS UNIVERSITETAS, LT	41	71911
LIETUVOS GEOLOGIJOS TARNYBA PRIE APLINKOS MINISTERIJOS, LT	35, 36, 41, 42, 45	71975
LIETUVOS IR VOKIETIJOS UAB „STILSAS“, LT	29, 35	71973
LIETUVOS MIŠKO SAVININKŲ ASOCIACIJA, LT	42, 44	71951

(732) Ženklo savininkas, valstybės kodas	(510) Klasifikacijos indeksas	(111) Registracijos numeris
LIETUVOS RESPUBLIKOS SEIMO KANCELIARIJA, LT	16, 35, 41	71976
MB „AUKSINIS POVAS“, LT	35	71890
MB „AURORAS“, LT	10, 44	71929
MB ENERGY ADVICE, LT	9, 42	71878
NEPRIKLAUSOMYBĖS GYNĖJŲ SĄJUNGA, LT	41	71916
	41	71917
OBSCHESTVO S OGRANICHENNOY OTVETSTVENNOSTIYU REDMOND, RU	35	71899
PACKMAK, UAB, LT	16, 20, 22	71953
PHILIP MORRIS BRANDS SARL, CH	34	71955
	34	71956
	34	71957
PHILIP MORRIS PRODUCTS SA, CH	34, 41	71847
SMART CONTINENT LT UAB, LT	35, 36, 42	71963
SOCIEDAD ANONIMA VINA SANTA RITA, CL	33	71940
	33	71942
SUNRA, UAB, LT	16, 41	71924
SUR ANDINO SA, CL	33	71941
UAB „AMBER FOOD“, LT	43	71840
	30, 43	71910
	30, 43	71913

(732) Ženklo savininkas, valstybės kodas	(510) Klasifikacijos indeksas	(111) Registracijos numeris
UAB „APASTATA“, LT	6, 19, 37, 40	71961
UAB „ASTORIJA HOTEL“, LT	41, 43	71967
UAB „BIOFITONAS“, LT	5	71852
UAB „BITĖ LIETUVA“, LT	38	71879
	38	71880
UAB „BLASTGROUP“, LT	7, 8, 37	71970
UAB „BURBULIUKAS IR CO“, LT	11	71990
UAB „CATHEDRAL SQUARE HOTEL“, LT	41, 43	71895
UAB „COFFEE PORT“, LT	35, 43	71980
UAB „ECKES-GRANINI LIETUVA“, LT	32	71921
UAB „EKODARA“, LT	35	71987
UAB „ERA GRIGA“, LT	35, 39	71922
UAB „ERMITAŽAS“, LT	4, 6, 11, 17, 19	71867
UAB „FELICIE“, LT	43	71969
UAB „FUDIS“, LT	43	71884
UAB „FUDO“, LT	29, 31	71965
UAB „GEDALEKSAS“, LT	4	71902
UAB „GERO MAISTO AMBASADA“, LT	43	71891
UAB „INDEX BUSINESS GROUP“, LT	1, 4, 39, 41	71978
UAB „INK AGENCY“, LT	35	71855
UAB „ITALIANA LT“, LT	33	71960
UAB „KAMPAS LT“, LT	35, 36	71887
UAB „KLAIPĖDOS MĖSINĖ“, LT	29	71886
UAB „KRS“, LT	35	71888
UAB „LAVIGA“, LT	37	71885

(732) Ženklo savininkas, valstybės kodas	(510) Klasifikacijos indeksas	(111) Registracijos numeris
UAB „LIETUVOS KEPĖJAS“, LT	30	71842
	30	71843
	30	71844
	30	71845
	30	71846
UAB „LITBALTIC“, LT	20	71983
UAB „MALSENA PLIUS“, LT	30, 31, 35, 42	71876
	30, 31, 35, 42	71877
UAB „MĖSOS MEISTRAI“, LT	29	71972
UAB „NANOAVIONIKA“, LT	9	71989
UAB „NOTA BENE“, LT	25	71937
UAB „OPTIMALUS PROGRESAS“, LT	35, 36	71988
UAB „PAS STANLEY“, LT	43	71909
UAB „PERSELA“, LT	25	71934
UAB „PROVERTUS“, LT	14, 18, 35	71875
UAB „REAVITA“, LT	16, 35	71950
UAB „REVANČAS“, LT	21	71982
UAB „RŪTA“, LT	30	71874
UAB „SAVINGĖ“, LT	1, 2, 3, 7, 8, 17, 20, 35	71898
UAB „SENUKŲ PREKYBOS CENTRAS“, LT	11, 20, 27	71849
	7, 11	71850
	7, 11	71851
	6, 7, 9, 11, 12, 17, 20, 21	71853
UAB „SOKO SULTYS“, LT	35	71926

(732) Ženklo savininkas, valstybės kodas	(510) Klasifikacijos indeksas	(111) Registracijos numeris
UAB „SOLTERA“, LT	29	71935
	29, 30	71936
UAB „SOLVO LT“, LT	41	71869
UAB „SUPER NAMAI“, LT	16, 35	71889
UAB „TAMSTA“, LT	41	71872
UAB „TERMOPUTA“, LT	37	71927
UAB „TERMOSKYDAS’, LT	17, 37	71977
UAB „VALANDĖLĖ“, LT	39	71871
UAB „VESVELA“, LT	29, 40	71896
UAB „VISAS TRANSPORTAS“, LT	39	71928
UAB „ZINTAS“, LT	43	71848
UAB BY & N, LT	11	71920
UAB ITOMA, LT	42	71856
UAB LITMINTA, LT	39	71919
UAB MATILLDA, LT	43	71931
UAB SAULIAUS VIKŠRAIČIO PLASTINĖS CHIRURGIJOS CENTRAS, LT	44	71882
UAB SNP PROJEKTAI, LT	37, 39	71859
UAB SURFHOUSE, LT	28, 35, 43	71925
UNILEVER NV, NL	3	71903
	30	71906
UŽDAROJI AKCINĖ BENDROVĖ „BRONIDA“, LT	36	71863
UŽDAROJI AKCINĖ BENDROVĖ „GRANEX“, LT	30	71947
UŽDAROJI AKCINĖ BENDROVĖ „KALNAPILIO-TAURO GRUPĖ“, LT	32	71943
	32	71944
	32	71945
UŽDAROJI AKCINĖ BENDROVĖ „KLAIPĖDOS ŽUVĖDRA“, LT	41	71857
UŽDAROJI AKCINĖ BENDROVĖ „MANTINGA“, LT	30	71930
VILKYŠKIŲ PIENINĖ AB, LT	29	71860
VŠĮ „7 KAUNO DIENOS“, LT	35, 41	71873
VŠĮ JUNGTINĖ TECHNIKOS MOKYKLA, LT	41	71858
VŠĮ LEIDYBOS IDĖJŲ CENTRAS, LT	16, 35, 38, 41	71984
VŠĮ LIETUVOS LAISVOSIOS RINKOS INSTITUTAS, LT	35, 36, 41	71883
VŠĮ SVEIKATOS IR GROŽIO AKADEMIJA, LT	41	71959
WEETABIX LIMITED, GB	29, 30, 32	71939
ĮMONIŲ GRUPĖ „ALITA“, AB, LT	33	71854
	33	71981
AGNIUS PARADNIKAS, LT	41	71952
ALGIRDAS BARNIŠKIS, LT	41	71900
	41	71901
	41	71946
ALGIRDAS USONIS, LT	44	71964
ANDRIUS ČEPAITIS, LT	41	71952
ANŽELIKA REKEVIČIENĖ, LT	44	71892
ARNAS KAZICKAS, LT	41	71914
ARNAS SRUOGA, LT	43	71962
DAINIUS MAŽUTIS, LT	37	71912
DAINIUS ŠIBKOVSKIS, LT	35, 41	71933
DOMANTAS BALTRŪNAS, LT	37	71966
EDGARAS JOKUBAITIS, LT	35	71861

(732) Ženklo savininkas, valstybės kodas	(510) Klasifikacijos indeksas	(111) Registracijos numeris
EMILIS STANEVIČIUS, LT	35	71985
GABRIEL DARJUŠ MIKOLAJEVIČ, LT	9, 42	71949
GITANA ŠABŪNIENĖ, LT	44	71958
GRAŽVYDAS NEČIŪNAS, LT	43	71938
GRAŽVYDAS VILČINSKAS, LT	30, 43	71968
INGRIDA JASINSKĖ, LT	18	71862
KAROLINA AMBRAŠKIENĖ, LT	25, 35	71932
LAIMONAS ZUTKIS, LT	35	71894
LIUDVIKAS BABALIAUSKAS, LT	43	71868
MINDAUGAS VAIČIŪNAS, LT	45	71954
POVILAS VADEIKA, LT	43	71923
RASA VYŠNIAUSKIENĖ, LT	14, 16, 24, 25, 35, 41	71918
RIMAS ŠALTIS, LT	41	71952
ROKAS OSTASEVIČIUS, LT	25	71870
SAULIUS BELIAUSKAS, LT	29, 30, 35	71907
TADAS LETAUTA, LT	35	71915
VALDEMARAS JACIKAS, LT	6, 7, 8, 12, 19, 35, 37, 39, 40, 44	71841
VIKTORIJA RAMOŠKIENĖ, LT	25	71881
ŠARŪNAS JANKAUSKAS, LT	41	71952

SISTEMINĖ PREKIŲ ŽENKLŲ RODYKLĖ

(510) Klasifikacijos indeksas	(111) Liudijimo numeris
1	71898, 71978
2	71898
3	71893, 71898, 71903, 71974
4	71867, 71902, 71978
5	71852
6	71841, 71853, 71867, 71961
7	71841, 71850, 71851, 71853, 71898, 71970
8	71841, 71898, 71970
9	71853, 71878, 71949, 71989
10	71929
11	71849, 71850, 71851, 71853, 71867, 71920, 71990
12	71841, 71853
14	71875, 71918
16	71889, 71918, 71924, 71948, 71950, 71953, 71976, 71984
17	71853, 71867, 71898, 71977
18	71862, 71875
19	71841, 71867, 71961
20	71849, 71853, 71898, 71953, 71983
21	71853, 71982
22	71953
24	71918
25	71870, 71881, 71918, 71932, 71934, 71937
27	71849

(510) Klasifikacijos indeksas	(111) Liudijimo numeris
28	71925
29	71860, 71886, 71896, 71907, 71908, 71935, 71936, 71939, 71965, 71972, 71973
30	71842, 71843, 71844, 71845, 71846, 71874, 71876, 71877, 71906, 71907, 71908, 71910, 71913, 71930, 71936, 71939, 71947, 71968, 71986
31	71876, 71877, 71965, 71986
32	71908, 71921, 71939, 71943, 71944, 71945
33	71854, 71897, 71940, 71941, 71942, 71960, 71981
34	71847, 71955, 71956, 71957, 71979
35	71841, 71855, 71861, 71873, 71875, 71876, 71877, 71883, 71887, 71888, 71889, 71890, 71894, 71898, 71899, 71904, 71905, 71907, 71915, 71918, 71922, 71925, 71926, 71932, 71933, 71950, 71963, 71973, 71975, 71976, 71980, 71984, 71985, 71987, 71988
36	71863, 71883, 71887, 71963, 71975, 71988
37	71841, 71859, 71885, 71912, 71927, 71961, 71966, 71970, 71977
38	71879, 71880, 71984
39	71841, 71859, 71871, 71919, 71922, 71928, 71978
40	71841, 71896, 71961
41	71847, 71857, 71858, 71866, 71869, 71872, 71873, 71883, 71895, 71900, 71901, 71911, 71914, 71916, 71917, 71918, 71924, 71933, 71946, 71948, 71952, 71959, 71967, 71971, 71975, 71976, 71978, 71984
42	71856, 71876, 71877, 71878, 71949, 71951, 71963, 71975

(510) Klasifikacijos indeksas	(111) Liudijimo numeris
43	71840, 71848, 71868, 71884, 71891, 71895, 71909, 71910, 71913, 71923, 71925, 71931, 71938, 71962, 71967, 71968, 71969, 71980
44	71841, 71882, 71892, 71929, 71951, 71958, 71964
45	71864, 71865, 71954, 71975

NUMERINĖ PREKIŲ ŽENKLŲ RODYKLĖ

(210) Paraiškos numeris	(111) Liudijimo numeris	(210) Paraiškos numeris	(111) Liudijimo numeris
2012 2138	71982	2014 1521	71845
2013 1366	71983	2014 1522	71846
2014 0096	71984	2014 1572	71976
2014 0358	71840	2014 1674	71847
2014 0433	71907	2014 1675	71848
2014 0565	71887	2014 1692	71849
2014 0675	71985	2014 1693	71850
2014 0873	71975	2014 1694	71851
2014 0908	71986	2014 1717	71989
2014 1020	71908	2014 1758	71913
2014 1052	71841	2014 1824	71977
2014 1282	71888	2014 1833	71978
2014 1357	71909	2014 1840	71914
2014 1397	71910	2014 1841	71915
2014 1412	71911	2014 1867	71916
2014 1421	71912	2014 1868	71917
2014 1466	71987	2014 1872	71918
2014 1518	71842	2014 1874	71919
2014 1519	71843	2014 1880	71920
2014 1520	71844	2014 1883	71921

(210) Paraiškos numeris	(111) Liudijimo numeris	(210) Paraiškos numeris	(111) Liudijimo numeris
2014 1885	71922	2014 2226	71892
2014 1953	71852	2014 2245	71893
2014 1954	71853	2014 2266	71860
2014 1961	71854	2014 2271	71861
2014 1980	71855	2014 2272	71862
2014 2005	71979	2014 2277	71863
2014 2061	71856	2014 2279	71864
2014 2081	71980	2014 2280	71865
2014 2082	71981	2014 2290	71866
2014 2103	71923	2014 2292	71988
2014 2104	71924	2014 2295	71930
2014 2108	71925	2014 2303	71931
2014 2123	71926	2014 2304	71932
2014 2124	71927	2014 2308	71933
2014 2126	71928	2014 2314	71934
2014 2128	71929	2014 2317	71935
2014 2145	71857	2014 2318	71936
2014 2151	71858	2014 2332	71937
2014 2154	71859	2014 2344	71938
2014 2203	71889	2014 2347	71867
2014 2212	71890	2014 2357	71868
2014 2224	71891	2014 2373	71939

(210) Paraiškos numeris	(111) Liudijimo numeris	(210) Paraiškos numeris	(111) Liudijimo numeris
2014 2377	71869	2014 2469	71905
2014 2388	71894	2014 2477	71948
2014 2389	71895	2014 2481	71949
2014 2390	71896	2014 2482	71950
2014 2402	71897	2014 2484	71951
2014 2404	71898	2014 2485	71952
2014 2407	71899	2014 2487	71953
2014 2415	71870	2014 2488	71954
2014 2416	71871	2014 2489	71955
2014 2430	71940	2014 2490	71956
2014 2431	71941	2014 2491	71957
2014 2432	71942	2014 2492	71958
2014 2435	71943	2014 2493	71959
2014 2436	71944	2014 2503	71960
2014 2437	71945	2014 2505	71961
2014 2438	71946	2014 2508	71962
2014 2439	71900	2014 2511	71963
2014 2440	71901	2014 2512	71964
2014 2441	71902	2014 2513	71965
2014 2457	71903	2014 2515	71966
2014 2465	71947	2014 2517	71967
2014 2468	71904	2014 2518	71968

(210) Paraiškos numeris	(111) Liudijimo numeris
2014 2519	71969
2014 2521	71875
2014 2523	71872
2014 2533	71873
2014 2534	71874
2015 0007	71876
2015 0008	71877
2015 0012	71878
2015 0013	71879
2015 0014	71880
2015 0021	71881
2015 0027	71882
2015 0029	71883
2015 0033	71884
2015 0034	71885
2015 0035	71970
2015 0045	71971
2015 0055	71886
2015 0071	71906
2015 0084	71990
2015 0714	71972
2015 1038	71973
2015 1126	71974

KETVIRTINĖ PREKIŲ ŽENKLŲ RODYKLĖ

(111) Registracijos numeris	(540) Ženklas	(732) Ženklo savininkas, valstybės kodas	(511) Klasifikacijos indeksas	Biuletenio numeris
71419	Brandsale.lt	UAB “FINITIMUS”, LT	35	2015/7
71420		UAB “PAKUOTĖS CENTRAS”, LT	16, 22, 35	2015/7
71421	FEROLA VINTAGE INTERIOR BOUTIQUE	VYTAUTAS RUSECKAS, LT	11	2015/7
71422	springs	UAB “PAJŪRIO NAUDA”, LT	35	2015/7
71423	Pono Karlsono darželis	VŠĮ “VAIKŲ ATEITIS”, LT	41	2015/7
71424	FOLISITA	UAB “FOLISITA”, LT	11, 37	2015/7
71425	imk	UAB “VILNIAUS DUONA”, LT	30	2015/7
71426	HABITAS INTERJERO DIZAINAS BALDAI	LAURA VANAGAITYTĖ, LT	42	2015/7
71427	YUM CHA CANTONESE RESTAURANT	UAB “KINŲ PREKYBA”, LT	43	2015/7
71428	Rimi Mano dienai	UAB “RIMI LIETUVA”, LT	29, 30, 32, 33	2015/7
71429	Rimi Mano dienai	UAB “RIMI LIETUVA”, LT	29, 30, 32, 33	2015/7
71430	BALTIC RACING E	VIEŠOJI ĮSTAIGA BALTIJOS MEDIA CENTRAS, LT	41	2015/7
71431	UMA TRANS	UAB “UMA TRANS”, LT	39	2015/7
71432	M METADATA SYSTEMS	SIGITAS KUODZEVIČIUS, LT	35, 38, 42	2015/7
71433	SECOND RELIGION	MARKAS MOVŠOVIČIUS, LT	25, 35	2015/7

(111) Registracijos numeris	(540) Ženklas	(732) Ženklo savininkas, valstybės kodas	(511) Klasifikacijos indeksas	Biuletenio numeris
71434	VATTO ELEKTROTECHNIKA	UAB “VATTO EU”, LT	6, 7, 9, 11	2015/7
71435	Bytis	BIRUTĖ ČEPIENĖ, LT KĘSTUTIS LUBYS, LT	39	2015/7
71436	gerosterasos	UAB “MEDŽIO APDAILA”, LT	35	2015/7
71437	IPB Sedacalm serenza Tabletės prieš miegą	UAB “INNOVATIVE PHARMA BALTICS”, LT	5	2015/7
71438	Fito Cordium Širdies darbą gerinantys lašai IPB	UAB “INNOVATIVE PHARMA BALTICS”, LT	5	2015/7
71439	d k lounge good taste music lounge	UAB “DOVITRA”, LT	43	2015/7
71440	Žvėryno namai	UAB “ŽVĖRYNO NAMAI”, LT	36, 37	2015/7
71441	Publicum Group Communications Group	UAB “PUBLICUM GROUP”, LT	35	2015/7
71442	Dealoyal	UAB “DEALION”, LT	35	2015/7
71443	Pasaulio virtuvė	AISTĖ PTAKAUSKAITĖ, LT	41	2015/7
71444	Džiazuojanti Klasika	RŪTA BUŠKEVICS, LT	9, 41	2015/7
71445	LINKSMUČIAI	UAB “MILTONAS”, LT	30	2015/7
71446	MILTONAS LINKSMUČIAI ŠOKOLADO SKONIO GRYBUKAI	UAB “MILTONAS”, LT	30	2015/7
71447	OZODENTA ODONTOLOGIJOS KLINIKA	IĮ “OZODENTA”, LT	44	2015/7
71448	We Lithuania	VŠĮ WE LOVE LITHUANIA, LT	41	2015/7
71449	EST. 2014 SHINY FRUITS Apple Cider	UAB “ITALIANA LT”, LT	33	2015/7

(111) Registracijos numeris	(540) Ženklas	(732) Ženklo savininkas, valstybės kodas	(511) Klasifikacijos indeksas	Biuletenio numeris
71450	LIETUVAITĖ	UAB “VILNIAUS DUONA”, LT	30	2015/7
71451	KYK Kas yra kas	UAB “LEIDYBOS STUDIJA”, LT	41	2015/7
71452	AVIATOR	LUXOTTICA GROUP SPA, IT	9	2015/7
71453	ON & GO SUNGLASSES	UŽDAROJI AKCINĖ BENDROVĖ “OPTISIMA”, LT	9, 35	2015/7
71454	ARENACROSS	UAB “BRAVO EVENTS”, LT	41	2015/7
71455	fiori di seta	UAB “BALTIJOS DIDMENA”, LT	25, 35	2015/7
71456	Leg Code	BONUM FATUM, MB, LT	25	2015/7
71457	RAINIAUS ODISĖJA	UAB “JOALIS”, LT	35, 44	2015/7
71458	Juris	LAURYNAS ZINKEVIČIUS, LT	45	2015/7
71459	Ozo arena	UAB “UNIVERSALI ARENA”, LT	25, 28, 35, 41, 43, 45	2015/7
71460	B B2SCREEN	UAB CONNECTIVE MEDIA, LT	35	2015/7
71461	TEVA PHARMA	TEVA PHARMACEUTICAL INDUSTRIES LIMITED, IL	5	2015/7
71462	ZEBRA	RYSZARD UBYSZ INDIVIDUALI ĮMONĖ, LT	25	2015/7
71463	ARTRA	UNIPHARM INC, US	3, 5	2015/7
71464	be Viskas paprasta ir aišku	UAB PROTINGA LT, LT	35, 36	2015/7
71465	B	UAB “VERSLINA”, LT	36	2015/7
71466	BURĖS	UAB “VERSLINA”, LT	36	2015/7

(111) Registracijos numeris	(540) Ženklas	(732) Ženklo savininkas, valstybės kodas	(511) Klasifikacijos indeksas	Biuletenio numeris
71467	WITH SOUR CREAM TASTE & ONION oho! smart snacks why these snacks are smart NOT OIL FRIED WITH SEA SALT THREE GRAIN FORMULA	UAB “NAUJASIS NEVĖŽIS”, LT	30	2015/7
71468	IBUSINEX	TAKEDA PHARMA A/S, DK	5	2015/7
71469	FUEGO TOP	ADAMA AGAN LTD, IL	5	2015/7
71470	BRICK BY BRICK BEER WORKSHOP	UAB “ŠVYTURYS-UTENOS ALUS”, LT	32, 41	2015/7
71471	ELMO	UAB “ECKES-GRANINI LIETUVA”, LT	32	2015/7
71472	CAO SAO VANG. “GOLDEN STAR” AROMATIC BALM S.R VIETNAM	UAB “West-pharma-East”, LT	5	2015/7
71473	Jet PISTACHIO	ELEMENTOS TRADE LIMITED, CY	29	2015/7
71474	San Sanych	ELEMENTOS TRADE LIMITED, CY	29	2015/7
71475	BIZONAS 1786	UŽDAROJI AKCINĖ BENDROVĖ “ASIA GROUP”, LT	32, 33	2015/7
71476	CURREXPRIME VALIUTOS KEITYKLA	UAB “DRUSVALAS”, LT	36	2015/7
71477	VYNUOGIŲ 21 AGDAM BALTASIS Aromatizuotas vynas	UAB “ITALIANA LT”, LT	33	2015/7
71478	hiatus	UAB “GREATER OUTDOORS”, LT	35	2015/7
71479	hiatus	UAB “GREATER OUTDOORS”, LT	35	2015/7
71480	Le Flirt Du Provence	OBSHCHESTVO S OGRANICHENNOI OTVETSTVENNOSTYU “ALMAZ-M”, RU	3	2015/7
71481	Alpina. Aš savo namuose!	DAW SE, DE	2, 16, 35	2015/7

(111) Registracijos numeris	(540) Ženklas	(732) Ženklo savininkas, valstybės kodas	(511) Klasifikacijos indeksas	Biuletenio numeris
71482	TOPEX	UAB “MAGNOLIJA”, LT	36	2015/7
71483	affidea	AFFIDEA BV, NL	44	2015/7
71484	WEAR MAD BY JULY	JULIJA VEŽAUSKAITĖ-ŽIŽĖ, LT	25	2015/7
71485	Strakaliukas	VŠĮ JUDESIO STUDIJA “STRAKALIUKAS”, LT	41	2015/7
71486	LOULU ET TU	AKCINĖ BENDROVĖ “KAUNO BALTIJA”, LT	18, 25, 35	2015/7
71487	DUONĖ	UŽDAROJI AKCINĖ BENDROVĖ “BALTASIS PYRAGAS”, LT	30	2015/7
71488	Grožio ambasada	JUSTINA ŠLEKIENĖ, LT	44	2015/7
71489	žalia linija	UŽDAROJI AKCINĖ BENDROVĖ “KARNALITAS”, LT	37	2015/7
71490	SatiMed	“SATIMED”, UAB, LT	3, 5, 42	2015/7
71491	smartART born smart make art	JUSTINA SKURDELYTĖ, LT	18, 20, 24, 27	2015/7
71492	Nordic and Baltic Property Group	UAB “GLORINTA”, LT	36	2015/7
71493	not PERFECT LINEN	SIMONA RIMKIENĖ, LT	24	2015/7
71494	DOZE fashion	UAB “ZORE”, LT	14, 18, 25, 35	2015/7
71495	HEMP CAMP	KAROLIS JOKŠAS, LT	5	2015/7
71496	RYTMEČIO	UAB “PLUNGĖS DUONA”, LT	30	2015/7
71497	MANAMI	UAB “AMBER FOOD”, LT	30, 43	2015/7
71498	proteinas.lt PAPILDAI SPORTUI IR DIETAI	UAB “PROTEINO PRODUKTAI”, LT	5	2015/7

(111) Registracijos numeris	(540) Ženklas	(732) Ženklo savininkas, valstybės kodas	(511) Klasifikacijos indeksas	Biuletenio numeris
71499	DAIKTŲ MOTELIS	DAIKTAMS LT, UAB, LT	39	2015/7
71500	DAIKTAMS.LT	DAIKTAMS LT, UAB, LT	39	2015/7
71501	BEST 2 GO	UAB “KRISTIANA”, LT	25, 35	2015/7
71502	GO BEST	UAB “KRISTIANA”, LT	25, 35	2015/7
71503	DAIKTŲ SAUGYKLA	DAIKTAMS LT, UAB, LT	39	2015/7
71504	GORO	UAB “KEISIUKAS”, LT	9	2015/7
71505	ETS energijos taupymo servisas	UAB ENERGIJOS TAUPYMO SERVISAS, LT	37	2015/7
71506	VASARA DRUSKININKUOSE	UAB “RAMINORA”, LT	41	2015/7
71507	Tarptautinis R. Tumino teatro festivalis VASARA DRUSKININKUOSE	UAB “RAMINORA”, LT	41	2015/7
71508	AML prekyba	UAB “AML PREKYBA”, LT	35	2015/7
71509	Si STUDIJA 888	INGA SMALINSKAITĖ, LT	41	2015/7
71510	Mobistyle	UAB “MOBITEKAS”, LT	35	2015/7
71511	FOXILL	SWISS PHARMA INTERNATIONAL AG, CH	5	2015/7
71512	AQUA JUNIOR	VIKTORIJA ŠMIGELSKYTĖ, LT	41	2015/7
71513	2ru2ra	OLGA FILATOVA-KONTRIMIENĖ, LT AIRIDA SKRICKIENĖ, LT OLGA FILATOVA-KONTRIMIENĖ, LT AIRIDA SKRICKIENĖ, LT OLGA FILATOVA-KONTRIMIENĖ, LT AIRIDA SKRICKIENĖ, LT	18, 25, 35, 42	2015/7
71514	CRAFT BEARINGS Quality Minded	UAB “CRAFT BEARINGS”, LT	7, 12	2015/7

(111) Registracijos numeris	(540) Ženklas	(732) Ženklo savininkas, valstybės kodas	(511) Klasifikacijos indeksas	Biuletenio numeris
71515	ACT Advanced Composite Technologies	TRUFAN INVESTMENTS LIMITED, GB	11	2015/7
71516	ŽURAVITAN	SWISS PHARMA INTERNATIONAL AG, CH	5	2015/7
71517	MS UAB MEISTRIŠKA STATYBA	UAB “MEISTRIŠKA STATYBA”, LT	37	2015/7
71518	Tymbark. Mylėk sveikatą. Mylėk gyvenimą.	GRUPA MASPEX SP. Z O. O. S. K. A., PL	32, 35	2015/7
71519	VILNIAUS GASTRONOMIJOS SAVAITĖ	LIETUVOS VIEŠBUČIŲ IR RESTORANŲ ASOCIACIJA, LT UAB LIETUVOS PARODŲ IR KONGRESŲ CENTRAS “LITEXPO”, LT LIETUVOS RESTORANŲ VYRIAUSIŲJŲ VIRĖJŲ IR KONDITERIŲ ASOCIACIJA, LT	35	2015/7
71520	BALTIC SEEDS	UAB “BALTIC SEEDS”, LT	31, 35	2015/7
71521	IKAR	UAB “VITERA BALTIC”, LT	1	2015/7
71522	DRASŪS STIPRŪS VIKRŪS	UAB “VIP VIEŠOSIOS INFORMACIJOS PARTNERIAI”, LT	41	2015/7
71523	VERO COFFEE HOUSE	UAB “VERO COFFEE HOUSE”, LT	30	2015/7
71524	Alkotesterių Pasaulis	“ALKOTESTERIŲ PASAULIS” UAB, LT	9	2015/7
71525	MC MEDICUM CENTRUM	UAB “MEDICUM CENTRUM”, LT	44	2015/7
71526	Nordika prekybos slėnis	UAB “PREKYBOS PARKAS”, LT	35, 36	2015/7
71527	Rūkas Drabužiai, įkvėpti gamtos...	SANDRA BABRAVIČIENĖ, LT	25	2015/7
71528	LEMON GYM	UAB “IMPULS LTU”, LT	41	2015/7
71529	LPEXPRESS	AKCINĖ BENDROVĖ LIETUVOS PAŠTAS, LT	35, 39	2015/7
71530	TRAVEL on SPOT	AKCINĖ BENDROVĖ “NOVATURAS”, LT	39	2015/7

(111) Registracijos numeris	(540) Ženklas	(732) Ženklo savininkas, valstybės kodas	(511) Klasifikacijos indeksas	Biuletenio numeris
71531	SERMATROP ALFA	UAB “ALFA LINIJA”, LT	5	2015/7
71532	Dievo Lankos	LINAS SESICKAS, LT	36	2015/7
71533	PITBULL ALARM	UAB “ELDES”, LT	9	2015/7
71534	MONIMOTO	UAB “ELDES”, LT	9	2015/7
71535	be kredito	UAB “BE KREDITO”, LT	35, 41, 42	2015/7
71536	MIESTO PROJEKTAS	LINA ŠARKELIENĖ, LT	35, 39	2015/7
71537	SEVER	UAB “RIVONA”, LT	30, 35	2015/7
71538	eventsoo	UAB “NEXUS BONUS”, LT	35, 41, 42	2015/7
71539	GARDU GARDU	UŽDAROJI AKCINĖ BENDROVĖ “DASITA”, LT	29, 30, 35	2015/7
71540	CARGO BEES	UAB VAIDMARTA, LT	39	2015/7
71541		UAB “AUGUST IR KO”, LT	11, 37, 40	2015/7
71542	KAUNO RAJONO DIENA	UAB “DIENA MEDIA NEWS”, LT	16, 41	2015/7
71543	SAULĖJE DŽIOVINTOS KAVOS PUPELĖS PUPA	GRAŽVYDAS VILČINSKAS, LT	30	2015/7
71544	PUPA	GRAŽVYDAS VILČINSKAS, LT	30	2015/7
71545	TESSA grožio salonas	AUŠRA STANČIAUSKIENĖ, LT	44	2015/7
71546	NO CODING	BAYER HEALTHCARE LLC, US	5, 10	2015/7
71547		UNIVERSAL PROTEIN SUPPLEMENTS CORPORATION D/B/A UNIVERSAL NUTRITION, US	5, 25, 35	2015/7

(111) Registracijos numeris	(540) Ženklas	(732) Ženklo savininkas, valstybės kodas	(511) Klasifikacijos indeksas	Biuletenio numeris
71548		AKCINĖ BENDROVĖ “PIENO ŽVAIGŽDĖS”, LT	29	2015/7
71549	ON THE TOP	VIEŠOJI ĮSTAIGA TV KOMANDA, LT	9, 11, 16, 28, 37, 41	2015/7
71550	4 smile all about you	UAB “DPC GROUP”, LT	5, 10, 44	2015/7
71551	MEMORIES	NATIONAL BISCUITS & CONFECTIONERY CO LTD, SA	29, 30	2015/7
71552	CANCERCAN	CELGENE CORPORATION, US	35, 36, 41	2015/7
71553	PASTATŲ VALDYMAS	UAB “YGLĖ PASTATŲ VALDYMAS”, LT	37	2015/7
71554	VĮ KRETINGOS MIŠKŲ URĖDIJA	VĮ KRETINGOS MIŠKŲ URĖDIJA, LT	31, 44	2015/7
71555	Rmu VĮ ROKIŠKIO MIŠKŲ URĖDIJA	VALSTYBĖS ĮMONĖ ROKIŠKIO MIŠKŲ URĖDIJA, LT	16, 25, 35, 41	2015/7
71556	VĮ KUPIŠKIO MIŠKŲ URĖDIJA	VĮ KUPIŠKIO MIŠKŲ URĖDIJA, LT	31, 44	2015/7
71557	Zero	UŽDAROJI AKCINĖ BENDROVĖ “SILEDA”, LT	33	2015/7
71558	ECM Europe Center models agency	UAB “ECMA”, LT	41	2015/7
71559	Ars ART GALLERY MENO GALERIJA	VŠĮ SENAMIESČIO JAUNŲJŲ MENININKŲ DIRBTUVĖ, LT	41	2015/7
71560	bravo BALDAI	PRIME CHOICE BALTICS, UAB, LT	35	2015/7
71561	MARY KAY MYCUSTOMERS	MARY KAY INC, a Delaware Corporation, US	9, 42	2015/8
71562	CREME DE LA CREME	UAB “ALTEUS”, LT	35	2015/8
71563	FOOD sniffer	UAB “ARS LAB”, LT	9	2015/8

(111) Registracijos numeris	(540) Ženklas	(732) Ženklo savininkas, valstybės kodas	(511) Klasifikacijos indeksas	Biuletenio numeris
71564	VERSLO AURA	UAB “TC INVESTICIJA”, LT	35, 36	2015/8
71565	SNEKKI Snekkin	DIANATUS MANAGEMENT LIMITED, CY	29, 30	2015/8
71566	SENJORŲ VAISTINĖ	EUROAPOTHECA, UAB, LT	35, 44	2015/8
71567	LVOVO 7 verslo centras	UAB INFORUMAS, LT	35, 36	2015/8
71568	Nastoyashchee vremya	RFE/RL, INC, US	9, 35, 38, 41	2015/8
71569	visitnida	VILMANTAS AUDZIJONIS, LT	35, 37, 39, 41, 43, 44	2015/8
71570	PalangaVisit	VILMANTAS AUDZIJONIS, LT	35, 37, 39, 41, 43, 44	2015/8
71571	KAUNASVISIT	VILMANTAS AUDZIJONIS, LT	35, 37, 39, 41, 43, 44	2015/8
71572	CJ	CJ CORPORATION, KR	5	2015/8
71573	Meguva Resort Hotel	UAB “SAUKUPA”, LT	43	2015/8
71574	Zak’s GRILL	V.ŽIŪKO ĮMONĖ, LT	43	2015/8
71575	LACTOBALANCE	UNIPHARM, INC, US	3, 5, 35	2015/8
71576	ELFIMEST	ACTAVIS GROUP PTC EHF, IS	5	2015/8
71577	Smulkmenėlė RANKŲ DARBO KERAMIKA	ŽYGIMANTAS GEDUTIS, LT	21, 35	2015/8
71578	MR	UAB “BK GRUPĖ”, LT	9	2015/8
71579	JŪROS KRANTO	UAB “3B SOLUTIONS”, LT	32	2015/8
71580	svema REKLAMOS PROJEKTAVIMAS IR GAMYBA	UAB “SVEMA”, LT	35	2015/8

(111) Registracijos numeris	(540) Ženklas	(732) Ženklo savininkas, valstybės kodas	(511) Klasifikacijos indeksas	Biuletenio numeris
71581	PERLAS.LT	UAB “LOTELITA”, LT	35, 36, 38, 41	2015/8
71582	P PROTEC.class	UAB “ELEKTROBALT”, LT	9, 11	2015/8
71583	P PROTEC.net	UAB “ELEKTROBALT”, LT	9, 11	2015/8
71584	meniu.lt	UAB “STRATEGINIŲ PROJEKTŲ VYSTYMO GRUPĖ”, LT	16, 35, 41, 43	2015/8
71585	VILKYŠKIŲ	VILKYŠKIŲ PIENINĖ AB, LT	29, 35	2015/8
71586	UNO Parks	UAB “UNO PARKS”, LT	41	2015/8
71587	UNO Park	UAB “UNO PARKS”, LT	41	2015/8
71588	dovanasau.lt	UAB “ORTOSANA”, LT	35	2015/8
71589	VICIUNAI GROUP	UAB “VIČIŪNŲ GRUPĖ”, LT	35	2015/8
71590	Lietuvos krepšinio rinktinė - MES UŽ LIETUVĄ	ASOCIACIJA LIETUVOS KREPŠINIO FEDERACIJA, LT	25, 28, 35, 41	2015/8
71591	IEVOS OBUOLYS Boutique EST. 2014	PAULIUS VIRBICKAS, LT	35	2015/8
71592	APPLE OF EVE Boutique EST. 2014	PAULIUS VIRBICKAS, LT	35	2015/8
71593	RIVC REGIONINIS INOVACIJŲ VADYBOS CENTRAS	REGIONINIS INOVACIJŲ VADYBOS CENTRAS, VŠĮ, LT	35, 42	2015/8
71594	BUILD UP SKILLS ENERGOTRAIN	REGIONINIS INOVACIJŲ VADYBOS CENTRAS, VŠĮ, LT	37, 41	2015/8
71595	MELSVA	MB “VA PREKYBA”, LT	9, 11	2015/8
71596	BHB BIG HOUSE BURGERS	UAB “AUTOMOBILIŲ PLOVYKLA”, LT	43	2015/8

(111) Registracijos numeris	(540) Ženklas	(732) Ženklo savininkas, valstybės kodas	(511) Klasifikacijos indeksas	Biuletenio numeris
71597	LIETUVA TAVO DELNE	UAB “BITĖ LIETUVA”, LT	9, 38	2015/8
71598	Pirklių	UAB “BIRŽŲ DUONA”, LT	30	2015/8
71599	Tėvainių	UAB “BIRŽŲ DUONA”, LT	30	2015/8
71600	WRANGLER	WRANGLER APPAREL CORP., US	18	2015/8
71601	DŽEM’pub	UAB “DOMINANTAS”, LT	43	2015/8
71602	THINGS HAPPEN	UAB “PARIBIS”, LT	18, 25	2015/8
71603	Travisil	PRADIPS PRAKAŠS, LV	5	2015/8
71604	Gardimax	PRADIPS PRAKAŠS, LV	5	2015/8
71605	kubu apartment 3	VILMA DAUBLIENĖ, LT	43	2015/8
71606		CHINA TOBACCO HUNAN INDUSTRIAL CO, LTD, CN	34	2015/8
71607	MARSHAL	CHINA TOBACCO HUNAN INDUSTRIAL CO, LTD, CN	34	2015/8
71608	coffeo KAVA KOMPLIMENTAI	UAB “FILESONWEB”, LT	43	2015/8
71609	SOUTHERN COMFORT M.W. HERON’S CATEGORY OF ONE S ONE C	SOUTHERN COMFORT PROPERTIES, INC, US	33	2015/8
71610	PIZZA BRAVO	UAB “VIRGINIJAUS PICERIJA”, LT	43	2015/8
71611		UAB MODI 2, LT	25, 35	2015/8
71612	“DZŪKIJOS TAURĖ”	ALYTAUS JAUNIMO CENTRAS, LT	41	2015/8
71613	SHINGLAS HOBBY	UAB “MIDA LT”, LT	19, 35	2015/8

(111) Registracijos numeris	(540) Ženklas	(732) Ženklo savininkas, valstybės kodas	(511) Klasifikacijos indeksas	Biuletenio numeris
71614	SARFUM	RIMANTAS PETRĖNAS, LT	3, 4	2015/8
71615	SAULĖ LPF VĖJAS	LABDAROS IR PARAMOS FONDAS “SAULĖ IR VĖJAS”, LT	41	2015/8
71616	bbc baltic beauty clinic	UAB “EKO BALTIJA”, LT	44	2015/8
71617	EURA travel	UAB “EURA”, LT	39	2015/8
71618	A ALAUS GIDAS	UAB “SANITEX”, LT	32, 35	2015/8
71619	Grin Grin ŽALIAS BARAS IR KRAUTUVĖLĖ	MB “GRIN GRIN”, LT	35, 43	2015/8
71620	Klingai Namuose skaniau	UAB “KLINGAI”, LT	30	2015/8
71621	NORTHERN LIGHTS	GINTARAS KAMSIUKAS, LT	41	2015/8
71622	BALTI DRAMBLIAI	AIVARAS CIBULSKAS, LT	43	2015/8
71623	BALTŲ	UAB “EUROKAM”, LT	29	2015/8
71624	NENORIU girtis, bet AŠ IŠ Klaipėdos	UAB “KORALIS LT”, LT	25	2015/8
71625	vonia vonioje	UAB “VONIA VONIA”, LT	37	2015/8
71626	sYnlab laboratoriniai tyrimai	synlab Lietuva UAB, LT	42	2015/8
71627	sYnlab laboratoriniai tyrimai Medicinos tyrimų lyderis Europoje!	synlab Lietuva UAB, LT	42	2015/8
71628	Figūra plius	UAB “FIGŪRA PLIUS”, LT	41, 44, 45	2015/8
71629	Vilnius Business Garden	UAB “PINUS PROPRIUS”, LT	36	2015/8
71630	UNIQ U	UAB “PINUS PROPRIUS”, LT	36	2015/8

(111) Registracijos numeris	(540) Ženklas	(732) Ženklo savininkas, valstybės kodas	(511) Klasifikacijos indeksas	Biuletenio numeris
71631	ANKSTUKAI	UŽDAROJI AKCINĖ BENDROVĖ “BABY MEDIA”, LT	16, 35, 36, 41	2015/8
71632	MY home Resort	LINA KARALEVIČIUTĖ, LT	35	2015/8
71633	CALMfoam	LINA KARALEVIČIUTĖ, LT	35	2015/8
71634	relaks-foam	LINA KARALEVIČIUTĖ, LT	35	2015/8
71635	Ferofemin	MPH CAPITAL MANAGEMENT OUE, EE	5	2015/8
71636	L S lsveikata.lt	UAB “MEDIKŲ ŽINIOS”, LT	35, 41	2015/8
71637	R P RŪBŲ PLANETA	UAB EMATEX, LT	35	2015/8
71638	UŽUPIO ETIUDAS	UŽDAROJI AKCINĖ BENDROVĖ “YIT KAUSTA BŪSTAS”, LT	36	2015/8
71639	MAMin	UAB “MAMIMĖ”, LT	31	2015/8
71640	Christy Lee Vintage Boutique	ŽANA LEPUGA, LT	25	2015/8
71641	KELIONIŲ ORGANIZATORIUS RIATURAS PLIUS	MAŽOJI BENDRIJA “RIATURAS PLIUS”, LT	39	2015/8
71642	LACTOFLORA	STADA ARZNEIMITTEL AG, DE	5, 29, 30	2015/8
71643	Vytautas - realizuok save	UAB “BIRŠTONO MINERALINIAI VANDENYS” IR KO, LT	32	2015/8
71644	Vytautas - inkstinktas realizuoti save	UAB “BIRŠTONO MINERALINIAI VANDENYS” IR KO, LT	32	2015/8
71645	CERERA CINAMONI	CERERA FOODS, UAB, LT	30	2015/8
71646	CERERA Fluti	CERERA FOODS, UAB, LT	30	2015/8
71647	CERERA Daksi	CERERA FOODS, UAB, LT	30	2015/8

(111) Registracijos numeris	(540) Ženklas	(732) Ženklo savininkas, valstybės kodas	(511) Klasifikacijos indeksas	Biuletenio numeris
71648	CERERA Magic Sticks	CERERA FOODS, UAB, LT	30	2015/8
71649	CERERA SanRais	CERERA FOODS, UAB, LT	30	2015/8
71650	CERERA TENDi	CERERA FOODS, UAB, LT	30	2015/8
71651	S SLIDES.LT	EVALDAS VENCKUS, LT	35	2015/8
71652	TECHNO WOOD	UAB “TECHNO WOOD”, LT	7	2015/8
71653	FinISA	UAB “EKSITONAS BUSINESS SOLUTIONS”, LT	36	2015/8
71654	VIP zone	UAB “AKVATECHNIKA”, LT	35	2015/8
71655	BUGA grill	ARVYDAS ANDRIUS VALEIKA, LT	43	2015/8
71656	Nordic and Baltic Property Group	UAB “GLORINTA”, LT	36	2015/8
71657	ROTUŠĖS TURGUS	TRAKŲ KRAŠTO KULTŪROS IR AMATŲ ASOCIACIJA, LT	41	2015/8
71658	V	BĮ NEĮGALIŲJŲ CENTRAS “KLAIPĖDOS LAKŠTUTĖ”, LT	35, 45	2015/8
71659	C Consaliter	UAB “CONSALITER”, LT	37	2015/8
71660	INGRID GOLD CRAFT	UAB “INGVILA”, LT	14, 35, 40	2015/8
71661	DOUBLESHOT	STARBUCKS CORPORATION D/B/A STARBUCKS COFFEE COMPANY, US	29, 30, 32	2015/8
71662	MILLI	VALERIJUS VYSOCKIJ, LT	37	2015/8
71663	OBELIŲ ALIEJUS	OVB OSAUEHING, EE	29	2015/8
71664	žvejo INSTINKTAS	UAB “LAKERA”, LT	35	2015/8

(111) Registracijos numeris	(540) Ženklas	(732) Ženklo savininkas, valstybės kodas	(511) Klasifikacijos indeksas	Biuletenio numeris
71665	ORTHO BALTIC	UAB “BALTIC ORTHOSERVICE”, LT	10, 35	2015/8
71666	eTAKSI	IĮ “ORYO”, LT	35, 38, 39	2015/8
71667	MUUS SALONAS	IRENA ISRAELIAN, LT	44	2015/8
71668	Vila Baltija	UAB “MOTO 123”, LT	35	2015/8
71669	ŽVILGSNIS Į SAVE	LIETUVOS ARCHITEKTŲ SĄJUNGA, LT	16, 41, 42	2015/8
71670	GIGANTAI	UAB “CALLIDA PROGRESSIO”, LT	35	2015/8
71671	VšĮ BIRŽŲ RAJONO SAVIVALDYBĖS POLIKLINIKA	VIEŠOJI ĮSTAIGA BIRŽŲ RAJONO SAVIVALDYBĖS POLIKLINIKA, LT	44	2015/8
71672	Salionas	UAB GALAKTIKA, LT	43	2015/8
71673	MOJITOS casa de Cuba	AURIMAS ALIŠAUSKAS, LT	43	2015/8
71674	ON LOOK	VALENTINA SAVČENKO, LT	25, 35, 44	2015/8
71675	ON LOOK	VALENTINA SAVČENKO, LT	25, 35, 44	2015/8
71676	ALYVUOGIŲ ALIEJAUS MOKYKLA	VŠĮ ALYVUOGIŲ ALIEJAUS MOKYKLA, LT	41	2015/8
71677	STOVĖS ILGAI!	UAB “SIMPRAS”, LT	35, 39	2015/8
71678	simpras.lt	UAB “SIMPRAS”, LT	35, 39	2015/8
71679	SiMPRAS	UAB “SIMPRAS”, LT	35, 39	2015/8
71680	STOVĖS ILGAI	UAB “SIMPRAS”, LT	35, 39	2015/8
71681	R 7	UAB “R&R CONSULTING”, LT	34	2015/8
71682	R 7	UAB “R&R CONSULTING”, LT	34	2015/8

(111) Registracijos numeris	(540) Ženklas	(732) Ženklo savininkas, valstybės kodas	(511) Klasifikacijos indeksas	Biuletenio numeris
71683	PRIMO GUSTO MELISSA	MELISSA KIKIZAS ANONYMH VIOMICHANIKH KAI EMPORIKI ETAIRIA TROFIMON, GR	29, 30	2015/8
71684	PRIMO GUSTO	MELISSA KIKIZAS ANONYMH VIOMICHANIKH KAI EMPORIKI ETAIRIA TROFIMON, GR	29, 30	2015/8
71685	TINKLINIO AKADEMIJA VILNIUS	EGIDIJUS KUČINSKIS, LT	41	2015/8
71686	EAT MORE CHICKEN	ANDREJUS SEREIKA, LT	43	2015/8
71687	EAT MORE CHICKEN	ANDREJUS SEREIKA, LT	43	2015/8
71688	Čikeninė	MB “ČIKENINĖ”, LT	43	2015/8
71689	J.PRESS Man & Woman	POMPASIA LTD, HU	3, 9, 14, 18, 24, 25, 35	2015/8
71690	DARNA	DARIUS JONIKAS, LT	25, 30	2015/8
71691	Samba	UAB “OSAMA”, LT	33	2015/8
71692	BUSINESS DYNAMICS	ANTON MITSYK, LT SIMONAS RAIŠELIS, LT ANTON MITSYK, LT	35, 41	2015/8
71693	MAGic BOX	UAB “BPTS EUROPA”, LT	36	2015/8
71694	Varėna gamtos ritmu	VARĖNOS RAJONO SAVIVALDYBĖS ADMINISTRACIJA, LT	35, 41	2015/8
71695	Varėna gamtos ritmu	VARĖNOS RAJONO SAVIVALDYBĖS ADMINISTRACIJA, LT	35, 41	2015/8
71696	SHOPPING NIGHT OUT	IEVA VAINAITĖ, LT	41	2015/8
71697	d p 1965	UAB “DIRBTINIS PLUOŠTAS”, LT	23, 35, 36, 39, 42	2015/8

(111) Registracijos numeris	(540) Ženklas	(732) Ženklo savininkas, valstybės kodas	(511) Klasifikacijos indeksas	Biuletenio numeris
71698	d p 1965 DIRBTINIS PLUOŠTAS	UAB “DIRBTINIS PLUOŠTAS”, LT	23, 35, 36, 39, 42	2015/8
71699	Sveika šeima	UAB “MEDIKŲ ŽINIOS”, LT	16	2015/8
71700	Rabbit island	Z. KUNCIENĖS UAB, LT	25, 35	2015/8
71701	Skruzdėlynas krautuvėlė www.aika.lt	JOLITOS GIRIJOTIENĖS INDIVIDUALI ĮMONĖ, LT	35	2015/8
71702	SMAK	ŽANA STASIUKEVIČIENĖ, LT	35	2015/8
71703	KAS KAS BAR & KITCHEN	UAB “VILNIAUS PARTIES”, LT	43	2015/8
71704	BERLIN BAR & CLUB	UAB “VILNIAUS PARTIES”, LT	43	2015/8
71705	Investuok Lietuvoje	VIEŠOJI ĮSTAIGA “INVESTUOK LIETUVOJE”, LT	35	2015/8
71706	Invest Lithuania	VIEŠOJI ĮSTAIGA “INVESTUOK LIETUVOJE”, LT	35	2015/8
71707	Invest Lithuania	VIEŠOJI ĮSTAIGA “INVESTUOK LIETUVOJE”, LT	35	2015/8
71708	Invest Lithuania	VIEŠOJI ĮSTAIGA “INVESTUOK LIETUVOJE”, LT	35	2015/8
71709	Let’s talk Lithuania. We speak fluent business.	VIEŠOJI ĮSTAIGA “INVESTUOK LIETUVOJE”, LT	35	2015/8
71710	Looking for the next business opportunity? Let’s talk Lithuania.	VIEŠOJI ĮSTAIGA “INVESTUOK LIETUVOJE”, LT	35	2015/8
71711		UAB “EUROKAM”, LT	33	2015/8
71712	SODNAI	VYTAUTAS PUZERAS, LT	40, 41	2015/8
71713	TYZINE	PFIZER PRODUCTS INC, a Connecticut Corporation, US	5	2015/8

(111) Registracijos numeris	(540) Ženklas	(732) Ženklo savininkas, valstybės kodas	(511) Klasifikacijos indeksas	Biuletenio numeris
71714	BARBAKANAS VILNIUS	NERIJUS VASILIAUSKAS, LT DEIMANTAS VAINILKA, LT GIEDRIUS CININAS, LT MARIUS VAIDOTAS, LT	41	2015/8
71715	AMBER HOME	UAB “RATORĖ IR SŪNŪS”, LT	27	2015/8
71716		R. BAJORINO IĮ “TRYS PUŠYS”, LT	20	2015/8
71717	Pinas	AKCINĖ BENDROVĖ “ŽEMAITIJOS PIENAS”, LT	29	2015/8
71718	TRAVOPASSIT	PRADIPS PRAKAŠS, LV	5	2015/8
71719	Skani gyvenimo energija	AKCINĖ BENDROVĖ “ŽEMAITIJOS PIENAS”, LT	29	2015/8
71720	SHOPPING TIME	TG MEDIA, UAB, LT	16, 41	2015/8
71721	LEOJAR BALDAI	UAB “LEOJAR”, LT	20	2015/8
71722	Amelie HAIR ACCESSORIES	UAB “ARPINO”, LT	26	2015/8
71723	PapildaiPigiau.lt	UAB “AUDIOLITAS”, LT	35	2015/8
71724	Baltais Skyr	TUKUMA PIENS A/S, LV	29	2015/8
71725	PAGAMINTA RANKOMIS! Naminė duonelė Šviežiausia ant Jūsų stalo	MB NAMINĖ DUONELĖ, LT	30	2015/8
71726	Naminė duonelė Šviežiausia ant Jūsų stalo	MB NAMINĖ DUONELĖ, LT	30	2015/8
71727	“Velželio” duona	MB NAMINĖ DUONELĖ, LT	30	2015/8
71728	DRAUGADIENIS	UAB “BLT GROUP”, LT	35, 41	2015/8
71729	DRAUGADIENIS ČIA NIEKAS PO VIENĄ NEVAIKŠTO	UAB “BLT GROUP”, LT	35, 41	2015/8

(111) Registracijos numeris	(540) Ženklas	(732) Ženklo savininkas, valstybės kodas	(511) Klasifikacijos indeksas	Biuletenio numeris
71730	laurema	UAB LAUREMA, LT	40	2015/8
71731		UAB “GINTARINĖ VAISTINĖ”, LT	5, 10, 35, 44	2015/8
71732	Gintarinė vaistinė	UAB “GINTARINĖ VAISTINĖ”, LT	5, 10, 35, 44	2015/8
71733	Gintarinė vaistinė	UAB “GINTARINĖ VAISTINĖ”, LT	5, 10, 35, 44	2015/8
71734		UAB “GINTARINĖ VAISTINĖ”, LT	5, 10, 35, 44	2015/8
71735	Gintarinė vaistinė	UAB “GINTARINĖ VAISTINĖ”, LT	5, 10, 35, 44	2015/8
71736	Mums patinka jumis rūpintis	UAB “GINTARINĖ VAISTINĖ”, LT	5, 10, 35, 44	2015/8
71737	YANTARNAYA SKAZKA	UAB “AMBER PASTA”, LT	30	2015/8
71738	PASAKA	UAB “AMBER PASTA”, LT	30	2015/8
71739	Blynčius	UAB DĖDĖS BLYNČIAUS, LT	43	2015/8
71740	Jūsų asmeninė	BENU VAISTINĖ LIETUVA, UAB, LT	3, 5, 35, 44	2015/8
71741	Mums rūpi jūsų širdis!	BENU VAISTINĖ LIETUVA, UAB, LT	3, 5, 35, 44	2015/8
71742	www.sblizingas.lt	UAB “ŪKIO BANKO LIZINGAS”, LT	36	2015/8
71743	PS Pajūrio Sodyba	UŽDAROJI AKCINĖ BENDROVĖ “PAJŪRIO SODYBA”, LT	43	2015/8
71744	DELLE VENEZIE	UAB “MINERALINIAI VANDENYS”, LT	33	2015/8
71745	DezinFa Kenkėjų kontrolės Ekspertai	UŽDAROJI AKCINĖ BENDROVĖ “DEZINFA”, LT	37, 44	2015/8

(111) Registracijos numeris	(540) Ženklas	(732) Ženklo savininkas, valstybės kodas	(511) Klasifikacijos indeksas	Biuletenio numeris
71746		UAB “MINERALINIAI VANDENYS”, LT	33	2015/8
71747	Prie Labanoro KAIMO TURIZMO SODYBA	VIRGILIJUS MILIŪNAS, LT	41, 43	2015/8
71748	DR. BROWN’S	NEW VENT DESIGNS, INC, US	10, 11, 21	2015/8
71749	LIETUVOS APLINKOS APSAUGA	LIETUVOS RESPUBLIKOS APLINKOS MINISTERIJA, LT	16, 25, 28, 35, 41	2015/8
71750	ekotin	UAB “SENUKŲ PREKYBOS CENTRAS”, LT	2	2015/8
71751	KIKA group	UAB “KIKA GROUP”, LT	5, 31, 44	2015/8
71752	Peek & Cloppenburg	PEEK & CLOPPENBURG KG, DE	35	2015/8
71753	ANTHROPOS CITY	UAB “ANTHROPOS”, LT	9, 35, 38, 41, 45	2015/8
71754		ALINA GENDRENĖ, LT	25	2015/8
71755	SMĖLINUKAS	MINDAUGAS BUTĖ, LT	35	2015/8
71756	AAB AMBRAZAIČIO AUDITO BIURAS	UAB AMBRAZAIČIO AUDITO BIURAS, LT	35	2015/8
71757	MYCUSTOMERS	MARY KAY INC, a Delaware Corporation, US	9, 42	2015/9
71758	MARY KAY MYMK	MARY KAY INC, a Delaware Corporation, US	9, 42	2015/9
71759	puikio	VILMA GEDEIKIENĖ, LT	35	2015/9
71760	UNIVERSALAUS LOMBARDO PASLAUGOS	UAB “NT PASLAUGA”, LT	9, 14, 36	2015/9
71761	S’OS Simonas Grybauskas’ Orthognathic Surgery	UAB “VEIDO CHIRURGIJA”, LT	44	2015/9

(111) Registracijos numeris	(540) Ženklas	(732) Ženklo savininkas, valstybės kodas	(511) Klasifikacijos indeksas	Biuletenio numeris
71762	COCOIN	LIETUVOS IR PRANCŪZIJOS UAB “BELVEDERE BALTIC”, LT	33	2015/9
71763	MES UŽ LIETUVĄ	ASOCIACIJA LIETUVOS KREPŠINIO FEDERACIJA, LT	25, 28, 35, 41	2015/9
71764	KAUNO NAUJAMIESČIO DARBO RINKOS MOKYMO CENTRAS	UAB “KAUNO NAUJAMIESČIO DARBO RINKOS MOKYMO CENTRAS”, LT	41	2015/9
71765	FLORIAS	UAB “SENUKŲ PREKYBOS CENTRAS”, LT	31	2015/9
71766	SWE SAFE WORK ESCORT	UAB “SENUKŲ PREKYBOS CENTRAS”, LT	9, 25	2015/9
71767	Baldų kalvė	KĘSTUTIS NAVICKAS, LT	20, 35	2015/9
71768	19 MARCH Client’s Day	UAB “PROFIS”, LT	41	2015/9
71769	public place Gringo	UAB CITY PINT, LT	43	2015/9
71770	ALCHEMIKAS COCTAIL LAB’	UAB CITY PINT, LT	43	2015/9
71771	ECODECO	UAB “VEIKA”, LT	1, 2, 27	2015/9
71772	IDS	UŽDAROJI AKCINĖ BENDROVĖ “ĮRANGOS DETALIŲ SISTEMA”, LT	35, 37	2015/9
71773	VYNO RŪSIO DOVANOS	UAB STEPARC, LT	33, 35	2015/9
71774		SONATA NARKEVIČIENĖ, LT	25	2015/9
71775	Kalnapilis NORTE	UŽDAROJI AKCINĖ BENDROVĖ “KALNAPILIO-TAURO GRUPĖ”, LT	32	2015/9
71776	S	UAB “MINTEKSA”, LT	25	2015/9
71777	MONTROUGE Tresors de nos Terroirs	CAMUS LA GRANDE MARQUE, FR	33	2015/9
71778		UAB MODI 2, LT	25, 35	2015/9

(111) Registracijos numeris	(540) Ženklas	(732) Ženklo savininkas, valstybės kodas	(511) Klasifikacijos indeksas	Biuletenio numeris
71779	Pasaulio Drabužiai	UAB “PASAULIO DRABUŽIAI”, LT	35	2015/9
71780	BALTAS ŠUO	UAB MODI 2, LT	25, 35	2015/9
71781	RETRO	AKCINĖ BENDROVĖ “KREKENAVOS AGROFIRMA”, LT	29	2015/9
71782	GURMESA MEAT PRODUCT EXPERTS	UAB “ALEKNIŠKIS”, LT	29	2015/9
71783	GS PREMIUM	PT DJARUM, ID	34	2015/9
71784	Kote	JULIJA JAKONYTĖ-KITOVA, LT	25	2015/9
71785	HOT PIZZA ASIA	UAB “AZIJOS PICA”, LT	43	2015/9
71786	VISUOMENĖS TEISINIS ŠVIETIMAS Žinok ir naudokis	LIETUVOS RESPUBLIKOS TEISINGUMO MINISTERIJA, LT	41	2015/9
71787	AUTO kolegos	GINTARAS MICKEVIČIUS, LT	35, 37, 39, 41	2015/9
71788	AVIACIJOS AKADEMIJA AMIKON AVIATION ACADEMY	UAB “AMIKON”, LT	41	2015/9
71789	AQUASANITA	UAB “AKVASANITA”, LT	11, 20	2015/9
71790	95 kodas	UŽDAROJI AKCINĖ BENDROVĖ “ARV-AUTO”, LT	41	2015/9
71791	GENYS GASTROPUB	LAURYNAS LISAUSKAS, LT	32, 43	2015/9
71792	Vikstata	UAB “VIKSTATA”, LT	37	2015/9
71793	HOJA	UŽDAROJI AKCINĖ BENDROVĖ “HOJA ELECTRONICS”, LT	9, 37	2015/9
71794	Sultys Elmenhorster. Skaniausios iki paskutinio lašo!	UAB “ECKES-GRANINI LIETUVA”, LT	32	2015/9

(111) Registracijos numeris	(540) Ženklas	(732) Ženklo savininkas, valstybės kodas	(511) Klasifikacijos indeksas	Biuletenio numeris
71795	STATYK !	TG MEDIA, UAB, LT	16, 41	2015/9
71796	VCUP	AKCINĖ BENDROVĖ VILNIAUS CENTRINĖ UNIVERSALINĖ PARDUOTUVĖ, LT	35, 41	2015/9
71797	VCUP	AKCINĖ BENDROVĖ VILNIAUS CENTRINĖ UNIVERSALINĖ PARDUOTUVĖ, LT	35, 41	2015/9
71798		UAB “REZUS.LT”, LT	44	2015/9
71799	agroinžinerija	UAB “AGROINŽINERIJA”, LT	35, 37	2015/9
71800	PARTIS	TOMAS BALTRUŠAITIS, LT	35, 41	2015/9
71801	SVINGIS	IĮ “LOGICOMUS”, LT	28	2015/9
71802	MANTINGA	UŽDAROJI AKCINĖ BENDROVĖ “MANTINGA”, LT	29, 30	2015/9
71803	etiguette	VALERIJA ŽILĖNIENĖ, LT IRMANTAS SAVULIONIS, LT DONATAS KLIUNKA, LT ALGIRDAS ORANTAS, LT	35	2015/9
71804	AMBERR WORLDWIDE	UAB “BERGHOFF BALTIJA”, LT	8, 21	2015/9
71805	Talutti TEX-MEX	UAB “LAFIESTA”, LT	43	2015/9
71806	Mažylio receptai	JURGITA SURPLIENĖ, LT	41	2015/9
71807	L&M SUPER SLIMS LINK	PHILIP MORRIS PRODUCTS SA, CH	34	2015/9
71808	LINK	PHILIP MORRIS PRODUCTS SA, CH	34	2015/9
71809	BAS	UAB BALTIC AMBER SOLUTIONS, LT	9, 42	2015/9
71810	NANO BANKING SYSTEM	UAB BALTIC AMBER SOLUTIONS, LT	9, 42	2015/9

(111) Registracijos numeris	(540) Ženklas	(732) Ženklo savininkas, valstybės kodas	(511) Klasifikacijos indeksas	Biuletenio numeris
71811	NANO	UAB BALTIC AMBER SOLUTIONS, LT	9, 42	2015/9
71812	NANO FRONT	UAB BALTIC AMBER SOLUTIONS, LT	9, 42	2015/9
71813	OKO Kirpykla	ZIGMANTAS TENDZIAGOLSKIS, LT	44	2015/9
71814	KURŠIŲ DELTA	UAB “KINTAI”, LT	35, 36, 39, 41, 43, 44	2015/9
71815	LAZERINĖS ODONTOLOGIJOS CENTRAS	UAB LAZERINĖS ODONTOLOGIJOS CENTRAS, LT	10, 36, 40, 44	2015/9
71816	mimi	MB “BUKUTIS”, LT	3	2015/9
71817	BioME Science.People.Future	UAB “BIOMĖ”, LT	3, 5	2015/9
71818	Juodės sodai	ARIUS NORKUS, LT	43	2015/9
71819	NUTTYNUFF	UAB “ŠAKNYS”, LT	30	2015/9
71820	SMD STATYBOS MONTAVIMO DARBAI	UAB STATYBOS MONTAVIMO DARBAI, LT	36, 37, 42	2015/9
71821	FOF	UAB “PROBIOSANUS”, LT	3, 5	2015/9
71822	5 Pėdutės	VŠĮ GYVŪNŲ GLOBOS NAMAI “5 PĖDUTĖS”, LT	44	2015/9
71823	SEDUCE	VINA CARMEN SA, CL	33	2015/9
71824	CASA REAL	SOCIEDAD ANONIMA VINA SANTA RITA, CL	33	2015/9
71825	SIETE SOLES	SUR ANDINO SA, CL	33	2015/9
71826	BODEGAS CENTENARIAS	SUR ANDINO SA, CL	33	2015/9
71827	PEHUEN	SOCIEDAD ANONIMA VINA SANTA RITA, CL	33	2015/9

(111) Registracijos numeris	(540) Ženklas	(732) Ženklo savininkas, valstybės kodas	(511) Klasifikacijos indeksas	Biuletenio numeris
71828	SIERRA LOS ANDES	VINA CARMEN SA, CL	33	2015/9
71829	SamDenta odontologijos klinika	GEDIMINAS SAMULĖNAS, LT	44	2015/9
71830	AZO PRODUCTS	AKCINĖ BENDROVĖ “ACHEMA”, LT	1, 3, 35	2015/9
71831	AZO PRODUCTS	AKCINĖ BENDROVĖ “ACHEMA”, LT	1, 3, 35	2015/9
71832	KEPYKLOS GATVĖS VERSLO MIESTELIS	VŠĮ “KEPYKLOS GATVĖS PREKYBOS IR PASLAUGŲ MIESTELIS”, LT	35, 41	2015/9
71833	WuliuAir	UAB “AVIALOGISTIKA”, LT	39	2015/9
71834	ap ADVOKATO PAGALBA	GIEDRĖ GABRIELĖ BURBIENĖ, LT	45	2015/9
71835	ap ADVOKATO PAGALBA	GIEDRĖ GABRIELĖ BURBIENĖ, LT	45	2015/9
71836	BLACK PURE BRANDY Finest French Grape	ĮMONIŲ GRUPĖ “ALITA”, AB, LT	33	2015/9
71837	Kaunas Tourist Center	DAINIUS VISOCKIS, LT	35, 39, 41, 43	2015/9
71838	Dr. Šiuslerio Druskos	DR.WILLMAR SCHWABE GmbH & CO.KG, DE	5	2015/9
71839	realco	UAB “REALCO”, LT	35, 36, 37, 45	2015/9

Galiojanti redakcija

TARPTAUTINĖS PREKIŲ IR PASLAUGŲ KLASIFIKACIJOS KLASIŲ SĄRAŠAS

PREKĖS

1 klasė. Chemijos produktai, naudojami pramonėje, mokslo reikmėms, fotografijoje, žemės ūkyje, sodininkystėje ir miškininkystėje; neapdirbtos sintetinės dervos ir plastikai; trąšos; ugnies gesinimo mišiniai; metalų grūdinimo ir litavimo preparatai; maisto produktų konservavimo cheminės medžiagos; rauginės medžiagos; klijai pramonės reikmėms.

2 klasė. Dažai, politūros, lakai; antikorozinės medžiagos ir medieną nuo irimo saugančios medžiagos; dažymo medžiagos; beicai; neapdorotos gamtinės dervos; metalų folija ir milteliai dažytojams, dekoratoriams, spaustuvininkams ir dailininkams.

3 klasė. Balinimo preparatai ir kitos skalbimo medžiagos; valymo, poliravimo, šveitimo ir švitrinamojo apdirbimo preparatai; muilas; parfumerija, eteriniai aliejai, kosmetika, plaukų losjonai; dantų milteliai ir pastos.

4 klasė. Techniniai aliejai ir riebalai; tepalai; dulkių sugeriamieji, drėkinamieji ir rišamieji mišiniai; degalai (tarp jų variklių benzinas) ir apšvietimo medžiagos; apšvietimo žvakės ir dagčiai.

5 klasė. Farmacijos ir veterinarijos preparatai; higienos preparatai medicinos reikmėms; dietinis maistas ir dietinės medžiagos medicinos ar veterinarijos reikmėms, kūdikių maistas; žmonių ir gyvūnų maisto papildai; pleistrai, tvarsliava; dantų plombavimo ir dantų išlajų gamybos medžiagos; dezinfekavimo preparatai; kenkėjų naikinimo preparatai; fungicidai, herbicidai.

6 klasė. Ne brangieji metalai ir jų lydiniai; metalinės statybinės medžiagos; kilnojamieji metaliniai statiniai; bėgių metalai; ne elektriniai metaliniai lynai ir viela; smulkūs geležies dirbiniai ir smulkios metalinės detalės; metaliniai vamzdžiai; seifai; ne brangiųjų metalų gaminiai, nepriskirti prie kitų klasių; rūdos.

7 klasė. Mašinos ir staklės; varikliai (išskyrus antžeminių transporto priemonių); mašinų sankabų ir pavarų elementai (išskyrus antžeminių transporto priemonių); žemės ūkio padargai (išskyrus rankinius); perėtuvai; prekybos automatai.

8 klasė. Įrankiai ir padargai (rankiniai); peiliai; šaltieji ginklai; skustuvai.

9 klasė. Moksliniai, jūriniai, geodeziniai, fotografijos, kinematografijos, optiniai, svėrimo, matavimo, signalizavimo, tikrinimo (priežiūros), gelbėjimo, mokymo prietaisai ir aparatai; elektros praleidimo, perjungimo, transformavimo, akumuliavimo, reguliavimo ir valdymo aparatai ir prietaisai; garso ar vaizdo įrašymo, perdavimo ar atkūrimo aparatūra; magnetinės duomenų laikmenos, įrašų diskai; kompaktiniai diskai, universalieji skaitmeniniai (DVD) diskai ir kitos skaitmeninės įrašų laikmenos; monetinių aparatų mechanizmai; kasos aparatai, skaičiavimo mašinos, duomenų dorojimo įrenginiai, kompiuteriai; kompiuterių programinė įranga; gesintuvai.

10 klasė. Chirurgijos, medicinos, odontologijos ir veterinarijos aparatai ir instrumentai; rankų ir kojų protezai, akių ir dantų protezai; ortopediniai gaminiai; žaizdų siuvimo medžiagos.

11 klasė. Apšvietimo, šildymo, garų gamybos, valgio gaminimo, šaldymo, džiovinimo, vėdinimo, vandens tiekimo ir sanitariniai įrenginiai.

12 klasė. Transporto priemonės; sausumos, vandens ir oro susisiekimo priemonės.

13 klasė. Šaunamieji ginklai; šaudmenys ir sviediniai; sprogstamosios medžiagos; fejerverkai.

14 klasė. Brangieji metalai ir jų lydiniai, brangiųjų metalų arba jais padengti dirbiniai, nepriskirti prie kitų klasių; juvelyriniai dirbiniai, brangakmeniai; laikrodžiai ir kiti laikmačiai.

15 klasė. Muzikos instrumentai.

16 klasė. Popierius, kartonas ir jų gaminiai, nepriskirti prie kitų klasių; spaudiniai; įrišimo medžiagos; fotonuotraukos; raštinės reikmenys; raštinės ir buitinės lipniosios medžiagos; dailininkų reikmenys; teptukai; rašomosios mašinėlės ir biuro reikmenys (išskyrus baldus); mokomoji medžiaga ir vaizdinės priemonės (išskyrus aparatūrą); plastikinės pakavimo medžiagos (nepriskirtos prie kitų klasių); šriftai; klišės.

17 klasė. Kaučiukas, gutaperčia, guma, asbestas, žėrutis ir jų gaminiai, nepriskirti prie kitų klasių; plastikų pusgaminiai; užpildai, sandarinimo ir izoliacinės medžiagos; ne metaliniai lankstieji vamzdžiai.

18 klasė. Odos ir odų pakaitalai, jų gaminiai, nepriskirti prie kitų klasių; gyvūnų odos, kailiai; lagaminai ir kelioniniai krepšiai; lietaus ir saulės skėčiai; lazdos (kriukiai); rimbai, botagai, pakinktai ir balnojimo reikmenys.

19 klasė. Statybinės medžiagos (ne metalinės); statybiniai standieji ne metaliniai vamzdžiai; asfaltas, dervos ir bitumas; kilnojamieji ne metaliniai statiniai; ne metaliniai paminklai.

20 klasė. Baldai, veidrodžiai, paveikslų rėmai; medžio, kamščio, meldų, nendrių, gluosnių, rago, kaulo, dramblio kaulo, banginio ūsų, vėžlio šarvo, kriauklių, gintaro, perlamutro, jūros putų dirbiniai, šių medžiagų pakaitalų arba plastikų gaminiai (nepriskirti prie kitų klasių).

21 klasė. Namų apyvokos arba virtuvės reikmenys ir indai; šukos ir kempinės; šepečiai (išskyrus teptukus); šepečių medžiagos; valymo reikmenys; metaliniai raizginiai šveistukai; neapdirbtas arba iš dalies apdirbtas stiklas (išskyrus statybinį); stiklo, porceliano ir keramikos gaminiai, nepriskirti prie kitų klasių.

22 klasė. Lynai, virvės, špagatai, tinklai, palapinės, stoginės, brezentas, burės, maišai (nepriskirti prie kitų klasių); kamšalai (išskyrus guminius ir plastikinius); pluoštinė tekstilės žaliava.

23 klasė. Tekstilės verpalai ir siūlai.

24 klasė. Audiniai ir tekstilės gaminiai, nepriskirti prie kitų klasių; lovatiesės; staltiesės.

25 klasė. Drabužiai, apranga, avalynė, galvos apdangalai.

26 klasė. Nėriniai, siuvinėti gaminiai, kaspinai, juostos; sagos, kabliukai, kilputės, smeigtukai, adatos; dirbtinės gėlės.

27 klasė. Kilimai, dembliai, patiesalai, linoleumas ir kitos grindų dangos; sienų apmušalai (ne tekstiliniai).

28 klasė. Žaidimai ir žaislai; gimnastikos ir sporto reikmenys, nepriskirti prie kitų klasių; Kalėdų eglučių papuošalai.

29 klasė. Mėsa, žuvis, paukštiena ir žvėriena; mėsos ekstraktai; konservuoti, šaldyti, džiovinti, virti ir kepti vaisiai ir daržovės; drebučiai, uogienės, kompotai; kiaušiniai, pienas ir pieno produktai; maistiniai aliejai ir riebalai.

30 klasė. Kava, arbata, kakava ir kavos pakaitalai; ryžiai; tapijoka ir sago kruopos; miltai ir grūdų produktai; duona, pyragas ir konditerijos gaminiai; ledai; cukrus, medus, sirupas; mielės, kepimo milteliai; druska; garstyčios; actas, padažai; prieskoniai; ledas.

31 klasė. Grūdai ir žemės ūkio, sodo ir miško produktai, nepriskirti prie kitų klasių; gyvi gyvūnai; švieži vaisiai ir daržovės; sėklos; gyvi augalai ir gėlės; pašarai; salyklas.

32 klasė. Alus; mineralinis ir gazuotas vanduo ir kiti gaivieji gėrimai; vaisių gėrimai ir vaisių sultys; sirupai ir kiti gėrimų gaminimo mišiniai.

33 klasė. Svaigieji gėrimai (išskyrus alų).

34 klasė. Tabakas; rūkymo reikmenys; degtukai.

PASLAUGOS

35 klasė. Reklama; verslo vadyba; verslo tvarkyba; įstaigų veikla.

36 klasė. Draudimas; finansinės operacijos; piniginės operacijos; nekilnojamojo turto operacijos.

37 klasė. Statyba; taisymas (remontas); įtaisymo ir įrengimo paslaugos.

38 klasė. Telekomunikacijos.

39 klasė. Vežimas; prekių pakavimas ir sandėliavimas; kelionių rengimas.

40 klasė. Medžiagų apdirbimas ir apdorojimas.

41 klasė. Švietimas; mokymas; pramogos; sportinė ir kultūrinė veikla.

42 klasė. Mokslo ir technologijų paslaugos ir su tuo susiję tyrimai ir projektavimas; pramoninės analizės ir tyrimų paslaugos; kompiuterių programinės ir aparatinės įrangos projektavimas ir tobulinimas.

43 klasė. Maisto ir gėrimų parūpinimo paslaugos; laikinas apgyvendinimas.

44 klasė. Medicinos paslaugos; veterinarijos paslaugos; žmonių ar gyvūnų higieninė ir grožio priežiūra; žemdirbystės, sodininkystės ir miškininkystės paslaugos.

45 klasė. Juridinės paslaugos; asmenų ir nuosavybės apsaugos paslaugos; asmeninės ir visuomeninės kitų teikiamos paslaugos, susijusios su individų poreikių tenkinimu.

VALSTYBINIO PATENTŲ BIURO APELIACINIO SKYRIAUS S P R E N D I M A I

LIETUVOS RESPUBLIKOS VALSTYBINIO PATENTŲ BIURO APELIACINIO SKYRIAUS S P R E N D I M A S

2015 m. liepos 24 d. Nr. 2Ap-1704 Vilnius

Lietuvos Respublikos valstybinio patentų biuro Apeliacinis skyrius (toliau – Apeliacinis skyrius) rašytinio proceso tvarka išnagrinėjo pareiškėjo uždarosios akcinės bendrovės „Acorus calamus“ (Lietuva, LT), atstovaujamo advokatės, patentinės patikėtinės R. Žabolienės, apeliaciją Nr.ANZ-31 dėl prekių ženklo „BRONCHOS“ (paraiškos Nr. 2013 0716).

I. APELIACIJOS TURINYS

015-04-13 pareiškėjas uždaroji akcinė bendrovė „Acorus calamus“ (Lietuva, LT) Apeliaciniam skyriui padavė apeliaciją, prašydamas peržiūrėti ekspertizės išvadas paraiškoje Nr. 2013 0716.

Pareiškėjas uždaroji akcinė bendrovė „Acorus calamus“ (Lietuva, LT) nurodė, kad nesutinka su VPB eksperto 2015-01-08 priimtu sprendimu neregistruoti prekių ženklo „BRONCHOS“ (paraiškos Nr. 2013 0716). Sprendimas neregistruoti ženklo motyvuojamas tuo, kad žymuo neturi skiriamojo požymio, žymi arba nurodo prekių paskirtį. Pareiškėjas nurodė, kad žymuo „BRONCHOS“ yra pripažintinas įgijusiu skiriamąjį požymį dėl naudojimo.

III. SPRENDIMO MOTYVAI

2013-05-02 VPB paduota paraiška prekių ženklui „BRONCHOS“ (paraiškos Nr. 2013 0716) registruoti. Ženklas skirtas 5 klasės prekėms „arbatos (medicinos reikmėms); žolių arbatos (medicinos reikmėms); gydomieji gėrimai, gydomosios arbatos, gydomosios šaknelės, gydomosios trauktinės (užpilai), vaistažolės, kapsulės farmacijos reikmėms, tabletės farmacijos reikmėms, pastilės farmacijos reikmėms, burnos skalavimo tirpalai, maisto papildai“ žymėti.

2014-06-30 VPB ekspertas priėmė sprendimą neregistruoti minėto žymens, kadangi jis neatitinka Lietuvos Respublikos prekių ženklų įstatymo (toliau – PŽĮ) 6 straipsnio 1 dalies 2, 4, 5 punktų reikalavimams. 2014-12-08 pareiškėjas pateikė prašymą pakartotinei ekspertizei atlikti ir įregistruoti ženklą siauresniam prekių sąrašui: „arbatos (medicinos reikmėms); žolių arbatos (medicinos reikmėms); gydomieji gėrimai, gydomosios arbatos, gydomosios šaknelės, gydomosios trauktinės (užpilai), vaistažolės, kapsulės farmacijos reikmėms, tabletės farmacijos reikmėms, pastilės farmacijos reikmėms, burnos skalavimo tirpalai, maisto papildai; visos nurodytos prekės skirtos bronchų ligų profilaktikai ir gydymui“.

2015-01-08 pakartotinai atlikus pareikšto registruoti ženklo ekspertizę, sprendimas neregistruoti šio ženklo paliktas galioti. Sprendimo neregistruoti pagrindai – PŽĮ 6 straipsnio 1 dalies 2 ir 4 punktai, šio straipsnio 2 dalis.

2015-04-13 pareiškėjas pateikė motyvuotą apeliaciją, kurioje prašė peržiūrėti pakartotinės ekspertizės išvadas, priimtas paraiškoje Nr. 2013 0716.

PŽĮ 6 str. 1 d. 2 p. nustato, kad žymuo nepripažįstamas ženklu ir neregistruojamas arba įregistruoto ženklo registracija pripažįstama negaliojančia, jeigu jis neturi skiriamojo požymio.

Pagal susiformavusią teismų praktiką ženklo skiriamasis požymis turėtų būti vertintinas, pirma, atsižvelgiant į prekes ar paslaugas, kurioms prašoma įregistruoti prekių ženklą, ir, antra, į tai, kaip atitinkama visuomenė jį suvokia *(2004 m. birželio 30 d. Pirmosios instancijos teismo sprendimo Norma Lebensmittelfilialbetrieb prieš VRDT (Mehr für Ihr Geld), T-281/02, Rink. p. II-1915, 26 punktas).* Prekių ženklo skiriamasis požymis vertintinas atsižvelgiant į paprasto, pakankamai informuoto ir protingai pastabaus bei nuovokaus vartotojo preziumuojamus lūkesčius.

Teismų praktikoje yra pažymėta, kad sprendžiant dėl prekių ženklo ir Prekių ženklų įstatyme įtvirtintų absoliučių reikalavimų prekių ženklui atitikties, t.y. ženklo gebėjimo būti prekių ženklu, tai turi būti vertinama per ženklo funkcijos prizmę. Žymens galėjimo būti ženklu įvertinimas negali būti mechaniškas jo patikrinimas, pritaikant kokią nors visų žymenų tikrinimo atveju tinkančią ir vieningą formulę. Tai turi būti vertinama kiekvienu konkrečiu atveju, atsižvelgiant į visas aplinkybes ir žymens individualias charakteristikas.

Pareikštą registruoti žymenį sudaro vienintelis žodinis elementas „BRONCHOS“, išpildytas standartiniu šriftu, didžiosiomis raidėmis, kitų elementų šiame ženkle nėra. Žodis *bronchos* kilęs iš graikų kalbos ir reiškia žmogaus ir stuburinių gyvūnų kvėpuojamosios gerklės šakas, kuriomis oras patenka į plaučius (Tarptautinių žodžių žodynas, Alma littera, 2001, psl. 115). Dabartinės lietuvių kalbos žodynas pateikia žodį bronchas – kvėpuojamosios gerklės porinė šaka, per kurią

eina oras į plautį, kvėplė (Dabartinės lietuvių kalbos žodynas, Vilnius, 2000, psl. 91). Šaknis bronch-, broncho-yra plačiai naudojama sudurtiniuose žodžiuose, ypač medicininiuose terminuose (žr. Tarptautinių žodžių žodynas). Žodžio *bronchos* kaip tokio reikšmė yra „laikinas balso praradimas, laringitas“ (žr. http://phrontistery.info). Todėl atsižvelgiant į išdėstytas aplinkybes, žymuo „BRONCHOS“ nurodo susirgimo pobūdį, taip pat registruojamų 5 klasės prekių atžvilgiu turi aprašomojo pobūdžio informacijos, nes nurodo prekių paskirtį, t.y., kad prekės vartotinos esant susirgimams, sietiniems su bronchais, bei jų gydymu. Todėl toks žymuo negalėtų atskirti vieno asmens prekių ar paslaugų nuo kito asmens prekių arba paslaugų.

Kaip jau buvo minėta, prekių ženklo skiriamasis požymis vertintinas atsižvelgiant į paprasto, pakankamai informuoto ir protingai pastabaus bei nuovokaus vartotojo suvokimą, todėl darytina išvada, kad žodžių bronchai ar bronchas prasmė bus suprantama vidutiniam Lietuvos vartotojui. Vien tik galūnė „-os“, pridėta prie šaknies, kurios prasmė yra suvokiama vidutiniam vartotojui, nesudaro pagrindo teigti, kad toks žymuo turi skiriamąjį požymį, nes minėta galūnė žymeniui nesuteikia jokios kitos prasmės, nei nurodytoji. Atsižvelgiant į išdėstytas aplinkybes, konstatuotina, kad žymuo „BRONCHOS“, registruojamas 5 klasės prekių atžvilgiu, neatitinka PŽĮ 6 straipsnio 1 dalies 2 punkto nuostatų, todėl apeliacija šiuo pagrindu yra atmestina.

PŽĮ 6 straipsnio 1 dalies 4 punktas nustato, kad žymuo nepripažįstamas ženklu ir neregistruojamas arba įregistruoto ženklo registracija pripažįstama negaliojančia, jeigu jis žymi arba nurodo tik prekių rūšį, kiekį, kokybę, paskirtį, vertę, geografinę kilmę, prekių pagaminimo ar paslaugų teikimo laiką, pagaminimo būdą arba kitas prekių ir (ar) paslaugų charakteristikas. Analizuojant pareikštą registruoti žymenį, jau buvo įvertintina šio žymens semantika bei vidutinio vartotojo suvokimas. Pagal tai galima daryti išvadą, kad žymuo BRONCHOS nurodo patį susirgimą (laikinas balso praradimas, laringitas), taip pat registruojamų 5 klasės prekių atžvilgiu žymi arba nurodo šių prekių paskirtį, t.y., kad jos yra skirtos susirgimų, susijusių su bronchais, gydymui, ar siekiant išvengti tokio pobūdžio susirgimų. Todėl darytina išvada, kad pareikštas registruoti žymuo „BRONCHOS“ neatitinka PŽĮ 6 straipsnio 1 dalies 4 punkto nuostatų, todėl apeliacija šiuo pagrindu yra atmestina.

PŽĮ 6 straipsnio 2 dalis nustato, kad šio straipsnio 1 dalies 2, 3 ar 4 punktuose numatytais atvejais žymuo gali būti pripažintas ženklu ir jo registracija negali būti paskelbta negaliojančia, jeigu *iki paraiškos padavimo datos, po paraiškos padavimo ar ženklo registracijos datos ženklas dėl naudojimo yra įgijęs skiriamąjį požymį.*

Prekių ženklo skiriamasis požymis reiškia, jog šis ženklas leidžia identifikuoti prekę, kuriai jį prašoma įregistruoti, kaip kilusią iš konkrečios įmonės ir atskirti ją nuo kitų įmonių prekių ir paslaugų, bei dėl to gali atlikti pagrindinę ženklo funkciją (Europos Teisingumo Teismo 1999 metų gegužės 4 d. sprendimas Windsurfing Chiemsee, bylose C-108/97 ir C-109/97).

Europos Teisingumo Teismas yra pasisakęs, kad siekiant įvertinti ar prekių ženklas įgijo skiriamąjį požymį dėl jo naudojimo, reikia atsižvelgti į prekių ženklo rinkos dalį, kurioje prekių ženklas naudojamas, šio prekių ženklo naudojimo dažnumą, geografines ribas ir trukmę, įmonės investicijų, skirtų šio prekių ženklo reklamai, dydį, į tai, kiek yra suinteresuotų asmenų, kurie dėl prekių ženklo atskiria prekes ar paslaugas kaip konkrečios įmonės prekes ar paslaugas, taip pat į prekybos ir pramonės rūmų ar kitų profesinių asociacijų pareiškimus (1999 metų gegužės sprendimas 4 d. *Windsurfing Chiemsee*, bylose C-108/97 ir C-109/97; 2002 metų birželio 18 d. sprendimas *Philips*, C-299/99; 2005 metų liepos 7 d. sprendimas *Nestle,* C – 353/03). Teismų praktikoje nėra nurodyta, kad turi būti pateikti visi išvardinti įrodymai, tačiau, kad iš jų visumos būtų galima daryti išvadą, kad žymuo gali atlikti identifikavimo funkciją.

Lietuvos Aukščiausiasis Teismas yra pažymėjęs, kad PŽĮ 6 straipsnio 1 dalies 2, 3 ir 4 punktuose nurodytais atvejais žymuo gali būti pripažintas ženklu ir jo registracija negali būti paskelbta negaliojančia, jeigu iki paraiškos padavimo datos, po paraiškos padavimo ar ženklo registracijos datos ženklas dėl naudojimo yra įgijęs skiriamąjį požymį (PŽĮ 6 straipsnio 2 dalis), tačiau tai yra ne taisyklė, bet taisyklės išimtis, kuri *inter alia* reiškia, jog turi būti konstatuojama, kad tas ženklas gali atlikti prekių komercinės kilmės (komercinio šaltinio) identifikavimo funkciją (Lietuvos Aukščiausiojo Teismo Civilinių bylų skyriaus teisėjų kolegijos 2010 m. kovo 2 d. nutartis, priimta civilinėje byloje Nr. 3K-3-105/2010); kiekvienu atveju vertinimas, ar ženklas kaip visuma yra įgijęs skiriamąjį požymį, t. y. ar jis atlieka ženklo funkcijas ir dėl to gali būti saugomas kaip prekių ženklas, **yra individualus, priklausantis nuo konkrečiu atveju susidėjusių faktinių bylos aplinkybių** (Lietuvos Aukščiausiojo Teismo Civilinių bylų skyriaus teisėjų kolegijos 2011 m. gegužės 13 d. nutartis, priimta civilinėje byloje Nr. 3K-3-255/2011).

Aplinkybių, kurias reikėtų vertinti siekiant nustatyti ar žymuo įgijimo skiriamąjį požymį dėl naudojimo, sąrašas nėra nei baigtinis, nei imperatyvaus pobūdžio. Todėl nuoroda į tai, kad nebuvo pateikti vieni ar kiti aukščiau išvardinti įrodymai, savaime neriboja galimybės žymenį pripažinti įgijusiu skiriamąjį požymį dėl naudojimo.

Lietuvos Aukščiausiasis Teismas yra pažymėjęs, kad „*sprendžiant, ar ženklas galėtų būti saugomas kaip dėl naudojimo įgijęs skiriamąjį požymį, nereiškia, kad turi būti keliamas toks aukštas prekių komercinės kilmės šaltinio identifikavimo standartas (riba), jog tai realiai taptų ženklo plataus žinomumo ar ženklo reputacijos įrodinėjimu* [...] (Lietuvos Aukščiausiojo Teismo Civilinių bylų skyriaus teisėjų kolegijos 2011-05-13 nutartis civilinėje byloje Nr. 3K-3-255/2011).

Pagal Apeliaciniam skyriui pateiktus įrodymus, akivaizdu, kad pareiškėjas UAB „ACORUS CALAMUS“ yra vienas iš pagrindinių vaistažolių produktų rinkos dalyvių (pareiškėjo priedas Nr. 12). Žymeniu „BRONCHOS“ produktai pareiškėjo bendroje apyvartoje užima 14,1 procentų (ten pat, priedas Nr. 12). Kaip nurodė pareiškėjas, prekių ženklas „BRONCHOS“ Lietuvoje naudojamas nuo 1997 metų, juo prekiaujama visoje Lietuvoje visų vaistinių tinklų vaistinėse (pareiškėjo priedas Nr. 2), didžiuosiuose prekybos centruose, taip pat galima užsisakyti ir elektroninėse parduotuvėse (priedas Nr. 3). Tai leidžia spręsti apie ilgalaikį, intensyvų ir pakankamai plačiai paplitusį produktų, pažymėtų pareikštu žymeniu „BRONCHOS“, naudojimą Lietuvos Respublikoje. Pareiškėjo pateikti priedai Nr. 4-8 atitinkamai iliustruoja žymens „BRONCHOS“ reklamos apimtis bei išlaidas.

Apeliacinis skyrius sutinka su eksperto sprendimo motyvais, kad ekspertizės metu pateiktos vartotojų apklausos (RAIT tyrimas „VAISTAŽOLIŲ/ŽOLELIŲ ARBATOS, 2014 metų spalis) vertintinos kritiškai. Minėtoje apklausoje dalis klausimų yra metodologiškai ydingi bei nepagrindžia įrodinėjimų aplinkybių. Pavyzdžiui, apklausoje figūruoja ir gamintojų pavadinimai, ir prekių ženklai, tačiau išvada daroma apie prekių ženklų žinomumą. Tačiau į klausimą „kokie produktai žymimi prekių ženklu „BRONCHOS“ daugiau nei pusė respondentų nurodė, kad šiuo ženklu žymima gydomoji arbata, taigi įgalintų spręsti apie tam tikrą žymens žinojimo laipsnį. Pažymėtina, kad pateikus rašytinę apeliaciją, pareiškėjas Apeliaciniam skyriui pateikė dar vieną įrodymą – visuomenės nuomonės ir rinkos tyrimų centro VILMORUS tyrimą „Prekių ženklo „BRONCHOS“ žinomumas“, atlikimo data 2015 m. balandžio 10-19. Remiantis šiuo įrodymu, 58,9 procentų respondentų nurodė žinantys arbatai ir kitiems gydomiesiems preparatams žymėti skirtą ženklą „BRONCHOS“. Taip pat pažymėtina, kad pareiškėjo priede Nr. 10 pateikti įrodymai (pareiškėjo dalyvavimas įvairiuose renginiuose, kurių metu vyko parama „BRONCHOS“ produktais) papildomai leidžia spręsti apie suinteresuotų asmenų gebėjimą atskirti „BRONCHOS“ ženklu žymimas prekes, kaip pareiškėjo prekes.

Apibendrinant išdėstytas aplinkybes, darytina išvada, kad pareiškėjo pateikti įrodymai bei jų visuma pagrindžia, kad prekių ženklas „BRONCHOS“ (paraiškos Nr. 2013 0716) gali atlikti prekių komercinės kilmės (komercinio šaltinio) identifikavimo funkciją, kadangi ilgalaikio, nuoseklaus ir visoje Lietuvos teritorijoje paplitusio naudojimo pagrindu įgijo skiriamąjį požymį. Todėl apeliacija PŽĮ 6 straipsnio 2 dalies pagrindu yra tenkintina ir prekių ženklas „BRONCHOS“ (paraiškos Nr. 2013 0716) yra registruotinas 5 klasės prekėms „arbatos (medicinos reikmėms); žolių arbatos (medicinos reikmėms); gydomieji gėrimai, gydomosios arbatos, gydomosios šaknelės, gydomosios trauktinės (užpilai), vaistažolės, kapsulės farmacijos reikmėms, tabletės farmacijos reikmėms, pastilės farmacijos reikmėms, burnos skalavimo tirpalai, maisto papildai; visos nurodytos prekės skirtos bronchų ligų profilaktikai ir gydymui“.

IV. APELIACINIO SKYRIAUS IŠVADA

Apeliacinis skyrius vadovaudamasis Lietuvos Respublikos prekių ženklų įstatymo 15 straipsnio 2 dalies 1 punktu,

n u t a r i a

apeliaciją tenkinti ir priimti sprendimą įregistruoti ženklą „BRONCHOS“ (paraiškos Nr. 2013 0716) 5 klasės prekėms „arbatos (medicinos reikmėms); žolių arbatos (medicinos reikmėms); gydomieji gėrimai, gydomosios arbatos, gydomosios šaknelės, gydomosios trauktinės (užpilai), vaistažolės, kapsulės farmacijos reikmėms, tabletės farmacijos reikmėms, pastilės farmacijos reikmėms, burnos skalavimo tirpalai, maisto papildai; visos nurodytos prekės skirtos bronchų ligų profilaktikai ir gydymui“.

Apeliacinio skyriaus sprendimas per 6 mėnesius nuo priėmimo dienos gali būti skundžiamas Vilniaus apygardos teismui.

LIETUVOS RESPUBLIKOS VALSTYBINIO PATENTŲ BIURO APELIACINIO SKYRIAUS S P R E N D I M A S

2015 m. liepos 24 d. Nr. 2Ap-1705 Vilnius

Lietuvos Respublikos valstybinio patentų biuro Apeliacinis skyrius (toliau – Apeliacinis skyrius) žodinio proceso tvarka išnagrinėjo suinteresuoto asmens Moneybrands International Limited (Jungtinė Karalystė, GB), atstovaujamo advokatės Evelinos Davidavičiūtės, protestą Nr. PNZ-331 dėl UAB „ASMENIŠKAI JUMS“ (Lietuva, LT), atstovaujamai advokatės Aurelijos Rutkauskaitės, priklausančios prekių ženklo „yoovent“ registracijos Nr. 69024 pripažinimo negaliojančia.

I. PROTESTO TURINYS

2014-10-13 suinteresuotas asmuo Moneybrands International Limited Apeliaciniam skyriui padavė protestą Nr. PNZ-331, prašydamas pripažinti negaliojančia UAB „ASMENIŠKAI JUMS“ priklausančią prekių ženklo „yoovent“ registraciją Nr. 69024.

Proteste suinteresuotas asmuo nurodė, kad užprotestuoto prekių ženklo registracija neatitinka Lietuvos Respublikos prekių ženklų įstatymo (Žin., 2000, Nr. 92-2844) (toliau – PŽĮ) 7 straipsnio 3 dalies reikalavimų.

III. SPRENDIMO MOTYVAI

Suinteresuotas asmuo protestą grindė PŽĮ 7 straipsnio 3 dalimi, kurioje nurodyta, kad ženklo registracija gali būti pripažinta negaliojančia, jeigu paaiškėja, kad pareiškėjas padavė paraišką įregistruoti ženklą turėdamas nesąžiningų ketinimų.

Užprotestuotas prekių ženklas – „yoovent“, registracijos Nr. 69024, paraiška Nr. 2013 1212 šiam ženklui registruoti Valstybiniam patentų biurui paduota 2013-07-12. Ženklas pareikštas registruoti 41 klasės paslaugų sąrašui.

Remiantis Lietuvos Aukščiausiojo Teismo jurisprudencija, sprendžiant, ar ženklas registruoti buvo pareikštas turint nesąžiningų ketinimų, turi būti įvertintos visos konkrečios bylos atveju susiklosčiusios aplinkybės (Lietuvos Aukščiausiojo Teismo Civilinių bylų skyriaus teisėjų kolegijos 2006 m. gegužės 10 d. nutartis, priimta civilinėje byloje *San Marino bendrovė Tecnoservice SRL v. UAB ,,Neono linija“, G.A.*, bylos *Nr. 3K-3-325/2006*, 2003 m. balandžio 14 d. nutartis, priimta civilinėje byloje *Vokietijos bendrovė Stada Arzneimittel AG v. Didžiosios Britanijos bendrovė Nestra Limited*, bylos *Nr. 3K-3-482/2003*; Vidaus rinkos harmonizavimo tarnybos (prekių ženklai ir dizainas) parengta „Nesąžiningų ketinimų studija“ (*angl. „Bad faith case study“), Alikantė, 2003 m. sausio 31 d.; Vidaus rinkos harmonizavimo tarnybos (prekių ženklai ir dizainas) interneto svetainė http://oami.europa.eu/)*. Vienas iš kriterijų, reikšmingų sprendžiant dėl nesąžiningų ketinimų fakto, yra tai, ar atsakovas žinojo arba galėjo žinoti (paduodamas paraišką ginčijamajam prekių ženklui registruoti) apie atitinkamą kitam asmeniui priklausančią subjektinę teisę plačiąja prasme (t. y. asmeniui, kuris laikytinas atitinkamo žymens tikruoju šaltiniu, nepriklausomai nuo to, yra ar nėra tą žymenį įregistravęs savo vardu) (*žr. pvz., Vidaus rinkos derinimo tarnybos (prekių ženklai ir dizainas) Apeliacinės tarybos 2004 m. gruodžio 13 d. sprendimas byloje Prime Restaurant Holdings, Inc. v. John Arthur Slater, bylos Nr. R 582/2003-4; Panaikinimo skyriaus 2000 m. spalio 25 d. sprendimas Sureness Pty Ltd. V. Multiple Marketing Limited*). Teisingumo Teismo praktikoje įtvirtinta, kad „nesąžiningumo buvimą reikia vertinti visapusiškai, atsižvelgiant į visus svarbius bylos veiksnius, esančius registracijos paraiškos pateikimo momentu, įskaitant, be kita ko, aplinkybę, kad pareiškėjas žinojo ar turėjo žinoti, kad trečiasis asmuo naudojo tapatų ar panašų žymenį tapačiai ar panašiai prekei. Vis dėlto aplinkybės, kad pareiškėjas žino ar turi žinoti, jog trečiasis asmuo naudoja tokį žymenį, savaime nepakanka šio pareiškėjo nesąžiningumui įrodyti. Taip pat reikia atsižvelgti į šio pareiškėjo ketinimą prekių ženklo registracijos paraiškos pateikimo momentu, o tai yra subjektyvus veiksnys, nustatytinas remiantis nagrinėjamos bylos objektyviomis aplinkybėmis“ (*Teisingumo Teismo 2013 m. birželio 27 d. sprendimas byloje C-320/12, 36 p.*).

Paraiška ginčijamam ženklui registruoti buvo paduota 2013-07-12. Pagal Apeliaciniam skyriui pateiktus įrodymus tarp suinteresuoto asmens ir protestuojamo ženklo savininko 2012-11-21 buvo sudaryta sutartis dėl marketingo paslaugų teikimo, pagal kurią suinteresuotas asmuo įsipareigojo protestuojamo ženklo savininkui suteikti visą sąrašą paslaugų, tame tarpe ir sukurti logotipo dizainą. Atsižvelgiant į tai bei įvertinus kitus į protestą pateiktus įrodymus, galima pagrįstai manyti, kad protestuojamas ženklas buvo sukurtas suinteresuoto asmens ir perduotas protestuojamo ženklo savininkui teikiant paslaugas pagal minėtą sutartį. Šias aplinkybes pripažino ir protestuojamo ženklo savininkas.

Nagrinėjamu atveju svarbu tai, kad nėra pagrindo pripažinti, jog paraiškos padavimo metu egzistavo kitam asmeniui priklausanti subjektinė teisė į ginčijamą ženklą, t. y. šiuo atveju konstatuotina, kad vykdant tarp šalių sudarytą sutartį, į teikiamų paslaugų apimtį patenkančios paslaugos ir produktai buvo skirti ir kuriami būtent protestuojamo ženklo savininkui. Tą patvirtina sutarties 7.1 punktas, pagal kurį susitariama, kad „užsakovas gali naudotis ir/ar paveikti paslaugas

ir/ar rezultatus“. Į protestą nepateikta įrodymų, jog pats suinteresuotas asmuo pirmumo teise būtų naudojęs ar ketinęs savo veikloje naudoti sukurtą žymenį. Suinteresuoto asmens neketinimą įgyti teisių į intelektinę nuosavybę pagrindžia ir sutarties 17.1 punktas – „MBI įsipareigoja užsakovui, kad neregistruos ir nebandys registruoti jokios intelektinės nuosavybės, nebent tai padaryti prašys užsakovas“. Ženklo registracijos teisėtumo pagal PŽĮ 7 straipsnio 3 dalį vertinimas yra VPB Apeliacinio skyriaus kompetencija, todėl manytina, kad į protestą pateiktų įrodymų vertinimas, tame tarpe ir atsižvelgimas į tarp šalių sudarytą sutartį yra būtinas tiek, kiek jis susijęs su galimybe įvertinti pareiškėjo ketinimus paduodant paraišką dėl ginčijamo ženklo (siekiant nustatyti tarp šalių egzistavusių santykių esmę ir pobūdį).

Apeliacinis skyrius pripažįsta, kad pagal sutarties 24.1, 24.2 punktus visos pretenzijos ir klausimai, susiję su sutarties sąlygų vykdymu, turėtų būti sprendžiami pagal Anglijos ir Velso teisinę sistemą, todėl manytina, kad VPB Apeliacinis skyrius neturi teisinio pagrindo vertinti, tinkamai ar netinkamai šalys vykdė savo įsipareigojimus pagal sutartį, t.y. ar visiškas/nevisiškas atsiskaitymas pagal sutartį yra pakankamas/nepakankamas nuosavybės teisių į visus/ne visus produktus įgijimui. Kaip jau buvo minėta, nagrinėjamu atveju galima daryti pagrįstą išvadą, kad protestuojamo ženklo savininkas žinojo apie jo užsakymu sukurtą logotipą, į kurį pareiškė pageidavimą įgyti registruotos intelektinės nuosavybės teises paduodamas paraišką ginčijamam ženklui registruoti. Lietuvos Aukščiausiasis Teismas yra pasisakęs, kad „išimtinių teisių į pramoninę nuosavybę, tarp jų ir į prekių ženklus, turėjimas ir įgyvendinimas įstatyme nustatyta tvarka, jokiu būdu nereiškia ir nesąžiningos konkurencijos veiksmų, kaip nesąžiningos konkurencijos veiksmų dar nereiškia ir pats siekis įstatymų nustatyta tvarka įgyti išimtines teises į prekių ženklus“ (*Lietuvos Aukščiausiojo Teismo nutartis civilinėje byloje Nr. 3K-3-781/2003*). Todėl vien tik paraiškos padavimas ginčijamam ženklui įregistruoti dar nereiškia, kad paraiška buvo paduota turint nesąžiningų ketinimų.

Minėtoje „Nesąžiningų ketinimų studijoje“ nurodoma, kad nesąžiningo pareiškėjo ketinimai gali būti įvairūs: sutrukdyti įeiti į rinką su prekėmis ar paslaugomis su kitoje šalyje saugomu teisėto savininko prekių ženklu, nesąžiningai naudotis teisėto savininko prekių ženklo reputacija, rezervuoti prekių ženklą siekiant piniginių reikalavimų ir t.t. Nagrinėjamu atveju nenustatyta jokių panašaus pobūdžio aplinkybių, kurios pagal teismų praktiką būtų pripažįstamos nesąžiningais ketinimais. Taigi pripažintina, kad Apeliaciniam skyriui nebuvo pateikta įrodymų, iš kurių būtų galima pagrįstai spręsti, kad užprotestuoto ženklo savininkas, paduodamas paraišką ginčijamam ženklui registruoti, suinteresuoto asmens atžvilgiu atliko kokius nors objektyvaus pobūdžio veiksmus, kurie būtų laikytini neatitinkančiais sąžiningos komercijos standartų.

Pagal tai, kas išdėstyta, Apeliacinis skyrius konstatuoja, kad nėra pagrindo daryti išvadą, kad protestuojamo ženklo savininkas siekė įgyti apsaugą ginčijamam ženklui turėdamas nesąžiningų ketinimų suinteresuoto asmens atžvilgiu, todėl protestas PŽĮ 7 straipsnio 3 dalies pagrindu laikytinas nepagrįstu ir atmestinas.

IV. APELIACINIO SKYRIAUS IŠVADA

Apeliacinis skyrius, vadovaudamasis Lietuvos Respublikos prekių ženklų įstatymo 18 straipsnio 5 dalies 2 punktu,

n u t a r i a

protestą atmesti ir prekių ženklo „yoovent“ registraciją Nr. 69024 palikti galioti.

Apeliacinio skyriaus sprendimas per 6 mėnesius nuo priėmimo dienos gali būti skundžiamas Vilniaus apygardos teismui.

LIETUVOS RESPUBLIKOS VALSTYBINIO PATENTŲ BIURO APELIACINIO SKYRIAUS S P R E N D I M A S

2015 m. liepos 24 d. Nr. 2Ap-1706 Vilnius

Lietuvos Respublikos valstybinio patentų biuro Apeliacinis skyrius (toliau – Apeliacinis skyrius) žodinio proceso tvarka išnagrinėjo suinteresuoto asmens DC Comics (partnership) (Jungtinės Amerikos Valstijos, US), atstovaujamo patentinės patikėtinės T. Sterlinos, protestą Nr. PNZ-237 dėl uždarosios akcinės bendrovės „Supermaistas“ (Lietuva, LT), prekių ženklo „S.U.P.E.R. S KEBAI“ registracijos Nr. 67375 pripažinimo negaliojančia.

I. PROTESTO TURINYS

2014-01-27 suinteresuotas asmuo DC Comics (partnership) Apeliaciniam skyriui padavė protestą Nr. PNZ-237, prašydamas pripažinti negaliojančia uždarosios akcinės bendrovės „Supermaistas“ prekių ženklo „S.U.P.E.R. S KEBAI“ registraciją Nr. 67375.

Proteste suinteresuotas asmuo nurodė, kad užprotestuoto prekių ženklo registracija neatitinka Lietuvos Respublikos prekių ženklų įstatymo (Žin., 2000, Nr. 92-2844) (toliau – PŽĮ) 7 straipsnio 1 dalies 2, 7 punktų reikalavimų. 2015-07-15 suinteresuotas asmuo protestą papildė dar vienu PŽĮ 7 straipsnio 1 dalies 6 punkto pagrindu.

III. SPRENDIMO MOTYVAI

Suinteresuotas asmuo protestą grindė PŽĮ 7 straipsnio 1 dalies 2 punktu, kuris nustato, kad ženklo registracija pripažįstama negaliojančia, jeigu jis yra tapatus įregistruotam ar pareikštam registruoti ankstesniam ženklui tapačioms ar panašioms prekėms ir (ar) paslaugoms arba klaidinamai į jį panašus ir dėl to yra galimybė suklaidinti visuomenę, įskaitant klaidinamą asociaciją su ankstesniu ženklu.

Tam, kad prekių ženklo registracija būtų pripažinta negaliojančia remiantis šia įstatymo nuostata, būtina žemiau išvardintų aplinkybių visuma:

- vėlesnė ginčijamo prekių ženklo registracija,
- ginčijamo prekių ženklo tapatumas ar klaidinamas panašumas į ankstesnį prekių ženklą,
- prekių ir (ar) paslaugų, kurioms žymėti registruojamas ginčijamas prekių ženklas, tapatumas ar klaidinamas panašumas į ankstesniu prekių ženklu žymimas prekes ir (ar) paslaugas, galimybė suklaidinti visuomenę dėl prekių ženklų savininko.

Nustačius, kad egzistuoja visų šių aplinkybių visuma, prekių ženklo registracija gali būti pripažįstama negaliojančia visoms ar daliai prekių ir (ar) paslaugų (PŽĮ 18 straipsnio 5 dalies 1 punktas).

Suinteresuotas asmuo proteste pagal šį teisinį pagrindą rėmėsi Bendrijos ženklo „SUPERMAN“ registracija Nr. 002973675, paraiškos padavimo Vidaus rinkos derinimo tarnybai (toliau – VRDT) data 2002-12-13, teisinė apsauga Lietuvos Respublikoje šio ženklo registracijai galioja nuo įstojimo į Europos Sąjungą datos – 2004-05-01, ženklo registracijos galiojimas pratęstas 2012-09-19. Ženklas be kitų klasių prekių bei paslaugų yra registruotas 43 klasės paslaugoms „maisto ir gėrimų parūpinimo paslaugos; maisto ir gėrimų paruošimas; restoranų paslaugos; restoranų paslaugos, apimančios licencijuotą baro įrangą; restoranų paslaugos, skirtos greito maisto tiekimui; savitarnos restoranai; kavinių, užkandinių, valgyklų ir užkandžių-barų paslaugos; viešojo maitinimo paslaugos; klubų paslaugos maisto ir gėrimų teikimui; informacijos apie restoranus teikimas; informacijos, susijusios su maisto ir gėrimų ruošimu, teikimas; parodų įrangos ir priemonių teikimas; priemonių ir reikmenų, reikalingų konferencijoms, seminarams bei banketams, teikimas; laikino apgyvendinimo teikimas; informacijos paslaugos, susijusios su visomis aukščiau paminėtomis paslaugomis“.

2014-06-02 procesiniame dokumente šiuo pagrindu taip pat buvo nurodyti šie suinteresuoto asmens ankstesni ženklai:

Bendrijos ženklo „S“ registracija Nr. 000038299, paraiškos padavimo VRDT data 1996-04-01, teisinė apsauga Lietuvos Respublikoje šio ženklo registracijai galioja nuo įstojimo į Europos Sąjungą datos – 2004-05-01, ženklo registracijos galiojimas pratęstas 2006-06-26. Ženklas registruotas 3, 9, 14, 16, 21, 24, 25, 28, 30, 32, 41 klasių prekėms bei paslaugoms;

Bendrijos ženklo „S“ registracija Nr. 003429354, paraiškos padavimo VRDT data 2003-10-22, teisinė apsauga Lietuvos Respublikoje šio ženklo registracijai galioja nuo įstojimo į Europos Sąjungą datos – 2004-05-01, ženklo registracijos galiojimas pratęstas 2013-06-26. Ženklas registruotas 3, 5, 9, 14, 16, 18, 20, 21, 24, 25, 26, 27, 28, 30, 32, 41 klasių prekėms bei paslaugoms.

Užprotestuotas prekių ženklas – „S.U.P.E.R. S KEBAI“, registracijos Nr. 67375, paraiška Nr. 2012 1235 šiam ženklui registruoti Valstybiniam patentų biurui paduota 2012-07-04. Ženklas yra pareikštas registruoti 43 klasės paslaugoms „aprūpinimas maistu ir gėrimais; kavinės, restoranai, savitarnos restoranai, užkandinės, valgyklos“.

Lietuvos Respublikos prekių ženklų įstatymo 7 straipsnio 2 dalies 4 punkte nurodyta, kad ankstesnis ženklas yra Bendrijos prekių ženklas, kurio paraiškos padavimo data pagal Reglamentą dėl Bendrijos prekių ženklo yra ankstesnė už šio straipsnio 1 dalyje nurodyto ženklo paraiškos padavimo datą, prireikus atsižvel-

giant į prašomą suteikti ar suteiktą prioritetą. Remiantis šia įstatymo nuostata, suinteresuoto asmens prekių ženklai yra ankstesni negu protestuojamas ženklas.

Pažymėtina, kad tik vienas iš šių nurodytų ankstesnių ženklų yra registruotas tokioms pat ir panašioms 43 klasės paslaugoms, kaip ir protestuojamas ženklas, kitu du suinteresuoto asmens ženklai (reg. Nr. 000038299, 003429354) nėra registruoti šios klasės paslaugoms, todėl atliktinas tik Bendrijos ženklo „SUPERMAN“ (reg. Nr. 002973675) ir protestuojamo ženklo panašumo vertinimas.

Nustatant suklaidinimo galimybės egzistavimą, prekių ženklai turi būti palyginti atliekant bendrą ženklų vizualaus, fonetinio ir semantinio panašumo įvertinimą. Palyginimas turi būti paremtas bendru ženklų sukuriamu įspūdžiu, turint omenyje jų skiriamuosius ir dominuojančius elementus (*Europos Teisingumo Teismo 1997 m. lapkričio 11 d. sprendimas byloje Sabel BV v. Puma AG, Rudolf Dassler Sport, bylos Nr. C-251/95, 23 p.*). Metodinių nurodymų dėl prekių ir paslaugų ženklų tapatumo bei panašumo nustatymo, patvirtintų Valstybinio patentų biuro direktoriaus 1996-07-11 įsakymu Nr. 28, 2.2 punkte nustatyta, kad ženklų panašumą lemia juose esančių elementų bendrumas. Panašumui turi įtakos sutampančių ir nesutampančių elementų santykis, taip pat jų svarba ženklų kompozicijoje. Bendriausias ženklų panašumo kriterijus yra bendras suvokimo įspūdis, kurį sukelia ženklas ir jo vaizdo prasmė, dėl ko vartotojai ūkinėje veikloje gali ženklus supainioti, nepaisant tam tikrų juos sudarančių elementų skirtumų.

Suinteresuoto asmens prekių ženklas „SUPERMAN“ (reg.Nr. 002973675) yra žodinis ženklas, sudarytas iš vienintelio žodžio „SUPERMAN“, užrašyto lotynų abėcėlės didžiosiomis raidėmis, standartiniu šriftu.

Protestuojamas ženklas „S.U.P.E.R. S KEBAI“ (reg. Nr. 67375) žodinis - vaizdinis ženklas, kurį sudaro visuma įvairių elementų: žodinių, vaizdinių bei spalvinių. Šiame ženkle figūruoja žodiniai elementai „S.U.P.E.R.“ ir „KEBAI“, kuriuos skiria grafinis elementas – stilizuotas kebabas su „S“ raide. Ženklas išpildytas šviesiai žalia, geltona, šviesiai ruda bei raudona spalvomis.

Pažymėtina, kad suinteresuotas asmuo, įrodinėdamas lyginamų ženklų panašumą, iš esmės nurodė tik vienintelę aplinkybę – ženkluose sutampa dalis „SUPER“. Suinteresuotas asmuo taip pat nurodė, kad žodis „super“ yra aprašomojo pobūdžio, todėl laikytinas silpnu ženklo elementu. Apeliacinis skyrius pripažįsta pagrįstu pastarąjį argumentą, nes dalis „super“ yra priešdėlis, reiškiantis: aukščiausias, didžiausias, geriausias, esantis viršum ko nors, virš visų (Tarptautinių žodžių žodynas, Alma littera, Vilnius 2001, psl. 712). Tokiu būdu vien tik silpno/neturinčio skiriamojo požymio elemento sutapimas negalėtų būti pagrindu pripažinti lyginamus ženklus panašiais. Toks vertinimas yra pagrįstas ir bendra praktika (*2014-10-02 Bendrasis pranešimas dėl santykinių atsisakymo registruoti pagrindų ir suklaidinimo galimybės (skiriamojo požymio neturinčių ir (arba) skiriamąjį požymį turinčių elementų įtaka*). Šiame dokumente įtvirtina, kad „tais atvejais, kai sutampantis prekių ženklų elementas turi silpną skiriamąjį požymį, vertinant suklaidinimo galimybę daugiausia dėmesio bus skiriama nesutampančių elementų įtakai bendram prekių ženklų sukuriamam įspūdžiui. Atliekant vertinimą, bus atsižvelgiama į nesutampančių elementų panašumus/skirtumus ir šių elementų skiriamąjį požymį. Paprastai, jei sutampa elementas, turintis silpną skiriamąjį požymį, tai savaime nereiškia, kad yra suklaidinimo galimybė. Tačiau suklaidinimo galimybė gali būti, jeigu: kiti elementai turi silpnesnį (arba vienodai silpną) skiriamąjį požymį arba jie yra nereikšmingi ženklų vizualiam įspūdžiui ir todėl bendras prekių ženklų suvokimo įspūdis yra panašus; arba bendras prekių ženklų sukuriamas įspūdis yra labai panašus arba tapatus“. Šiuo konkrečiu atveju pažymėtina, kad protestuojamas ženklas yra sudarytas iš visumos įvairių elementų (žodinių, grafinių, spalvinių), kurie ir formuoja šio ženklo bendrą sukuriamą įspūdį. Negalima teigti, kad nesutampantys elementai (žodis „kebai“, grafinių elementų kompozicija, spalvos), esantys protestuojamame ženkle, yra tokio pat silpno pobūdžio kaip ir žodis „super“, arba, kad nėra reikšmingi ženklo vizualiam įspūdžiui. Apeliacinis skyrius nesutinka su suinteresuoto asmens pateiktu žodžio „kebai“ aprašomojo pobūdžio vertinimu. Visų pirma, protestuojamo ženklo kompozicijoje nėra pateiktas pats žodis „kebabai“ (kebabas – valgis, paplitęs P.r. Europoje, Art., Rytuose, Tarptautinių žodžių žodynas, Alma littera, Vilnius 2001, psl. 365), kuris pagrįstai būtų pripažintinas neturinčiu skiriamojo pobūdžio registruojamų 43 klasės paslaugų atžvilgiu. Apeliaciniam skyriui nebuvo pateikta jokių įrodymų, kad šis žodis būtų įprastai trumpinamas, vartojant santrumpą „kebai“, ir tokia santrumpa vidutinio vartotojo būtų suvokiama identiškai žodžiui „kebabas“. Taip pat atmestinas kaip niekuo nepagrįstas protestuojamo ženklo savininko argumentas dėl protestuojamo ženklą sudarančios dalies „S.U.P.E.R“ prasminio interpretavimo (s - susuktas, u – unikalus, p – produktas ir t.t.). Apeliacinio skyriaus nuomone, šis žodinis elementas vidutinio vartotojo paprasčiausiai bus perskaitomas ir suvokiamas kaip žodis „SUPER“.

Kaip yra pažymėjęs Lietuvos Aukščiausiasis Teismas „Paryžiaus konvencijos 6 quinquies straipsnyje įtvirtintas principas, kad kiekvienas prekės ženklas turi būti saugomas toks, koks yra, reiškia, kad apsauga suteikiama tokiam prekės ženklui, koks yra įregistruotas. Vadinasi, yra saugomi visi kombinuotą prekių ženklą sudarantys elementai ir visų elementų sukeliamas prekių ženklo bendro suvokimo įspūdis, kaip bendriausias prekių ženklo panašumo kriterijus, lemia išvadas dėl lyginamųjų prekių ženklų panašumo ar skirtingumo“ (*Lietuvos Aukščiausiojo Teismo Civilinių bylų skyriaus teisėjų kolegijos 2005-03-21 nutartis civilinėje byloje*

Nr. 3K-3-135/2005). Pažymėtina, kad protestuojamame ženkle „S.U.P.E.R. S KEBAI“ vaizdinis elementas nėra vien dekoratyvinio pobūdžio, tačiau jis kartu su žodiniu elementu sudaro vientisą kompoziciją, reikšmingai įtakodamas ženklo bendrą suvokimo įspūdį. Minėta išvada laikytina pagrįsta ir atsižvelgiant į Lietuvos Aukščiausiojo Teismo formuojamą praktiką dėl vaizdinių elementų svarbos kombinuotuose ženkluose (*2004 m. lapkričio 22 d. nutartis civ. byloje Nr. 3K-3-595/2004; 2005 m. kovo 21 d. nutartis civ. byloje Nr. 3K-3-135/2005*), kuomet buvo konstatuota, kad ženklo grafiniai elementai daro didelę įtaką bendram regimajam įspūdžiui, tiek žodiniai, tiek ir vaizdiniai elementai, sudarantys vientisą kompoziciją, savo prasme ir vizualiai yra lygiaverčiai.

Protestuojamo ženklo visuma elementų sudaro vientisą kompoziciją, kuri ir formuoja protestuojamo ženklo bendrą regimąjį įspūdį. Tokio įspūdžio nesukuria suinteresuoto asmens ženklas, kurį sudaro vienintelis elementas žodis „SUPERMAN“. Pažymėtina, vien tik šio žodinio elemento, kuris yra aprašomojo pobūdžio, tam tikras vizualus bei fonetinis panašumas nėra pakankamas, kad konstatuoti lyginamų ženklų panašumą, nes protestuojamas ženklas savyje talpina žymiai daugiau savarankiškų ir įvairaus pobūdžio elementų, kurie padeda individualizuoti ženklą, ir tai suponuoja skirtingą žymenų bendrą regimąjį įspūdį. Tai, kad egzistuoja tam tikras nedidelis vizualinis ar fonetinis panašumas nesudaro pagrindo pripažinti, kad yra suklaidinimo galimybė, yra pripažinusi ir VRDT (2003-12-11 sprendimas byloje R 362/2002-2).

Atsižvelgiant į tai, nėra pagrindo konstatuoti protestuojamo ženklo „S.U.P.E.R. S KEBAI“ (reg. Nr. 67375) klaidinamo panašumo į suinteresuoto asmens Bendrijos prekių ženklą „SUPERMAN“ (reg. Nr. 002973675**).**

Nustačius, kad ženklai panašūs, toliau jie tikrinami prekių ir (arba) paslaugų panašumo kontekste. Prekių (paslaugų), kurioms ženklai registruojami, vienarūšiškumas nustatomas pagal Metodiniuose nurodymuose įtvirtintus kriterijus – prekių (paslaugų) rūšį, paskirtį bei realizavimo sąlygas (4.1 p.). Siekiant įvertinti nagrinėjamų prekių ar paslaugų panašumą, reikia atsižvelgti į visus svarbius, ryšį tarp prekių ar paslaugų apibūdinančius, veiksnius. Šie veiksniai visų pirma apima jų rūšį, paskirtį, naudojimą ir tai, ar jos yra konkuruojančios tarpusavyje, ar papildančios vienos kitas (*1998 m. rugsėjo 29 d. Europos Teisingumo Teismo sprendimo byloje Canon Kabushiki Kaisha v. Metro-Goldwyn-Mayer Inc., C-39/97, 23 p.; 2008 m. gruodžio 18 d. Teisingumo Teismo sprendimo byloje Editions Albert René v. VRDT, C-16/06 P, 65 punktas).* Nors protestuojamas ženklas (reg. Nr. 67375) ir suinteresuoto asmens ankstesnis ženklas (reg. Nr. 002973675**)** yra registruoti vienarūšėms 43 klasės paslaugoms, tačiau savaime ši aplinkybė nėra reikšminga, nes nebuvo konstatuotas lyginamų ženklų panašumas.

Visuomenės suklaidinimo galimybė turi būti įvertinama globaliai (bendrai), imant domėn visus faktorius, reikšmingus konkrečiomis bylos aplinkybėmis. (Europos Teisingumo Teismo 1997 m. lapkričio 11 d. sprendimas, priimtas byloje Sabel BV v. Puma AG, Rudolf Dassler Sport, bylos Nr. C-251/95 (ECR, 1997, I-6191), Europos Teisingumo Teismo 1998 m. rugsėjo 29 d. sprendimas, priimtas byloje Canon Kabushiki Kaisha v. Metro-Goldwyn-Mayer Inc., bylos Nr. C-39/97 (ECR, 1998, I-5507), Europos Teisingumo Teismo 1999 m. birželio 22 d. sprendimas, priimtas byloje *Lloyd Schuhfabrik Meyer & Co. GmbH v. Klijsen Handel BV,* bylos Nr. C-342/97, (ECR, 1999, I-3819), Europos Teisingumo Teismo 2000 m. birželio 22 d. sprendimas byloje *Marca Mode CV v. Adidas AG and Adidas Benelux BV*, bylos Nr. C-425/98 (ECR, 2000, I-4861). Kaip jau buvo minėta, globalus (bendras) suklaidinimo galimybės įvertinimas, priklausantis nuo vizualinio, fonetinio ir prasminio konkrečių ženklų panašumo, turi būti paremtas bendru jų sukuriamu įspūdžiu, turint galvoje, konkrečiai - jų skiriamuosius ir dominuojančius (svarbiausius) elementus (Europos Teisingumo Teismo 1997 m. lapkričio 11 d. sprendimas, priimtas byloje *Sabel BV v. Puma AG, Rudolf Dassler Sport*, bylos Nr. C-251/95 (ECR, 1997, I-6191), Europos Teisingumo Teismo 1999 m. birželio 22 d. sprendimas, priimtas byloje *Lloyd Schuhfabrik Meyer & Co. GmbH v. Klijsen Handel BV,* bylos Nr. C-342/97, (ECR, 1999, I-3819). Iš to darytina išvada, kad suklaidinimo galimybė yra vertinamojo pobūdžio teisinė kategorija. Konkrečiu atveju, nesant lyginamųjų ženklų panašumui, nėra pagrindo daryti išvadai, kad egzistuoja ir visuomenės suklaidinimo galimybė.

Pagal tai, kas išdėstyta, konstatuojama, kad protestas PŽĮ 7 straipsnio 1 dalies 2 punkto pagrindu atmestinas kaip nepagrįstas.

Suinteresuotas asmuo protestą grindė ir **PŽĮ 7 straipsnio 1 dalies 7 punktu**, kuris nustato, kad ženklo registracija pripažįstama negaliojančia, jeigu jis yra tapatus ankstesniam Bendrijos prekių ženklui arba į jį panašus, jeigu vėlesnis ženklas įregistruotas prekėms ir (ar) paslaugoms, nepanašioms į prekes ir (ar) paslaugas, kurioms registruotas ankstesnis Bendrijos prekių ženklas, jeigu ankstesnis Bendrijos prekių ženklas turi reputaciją Europos Sąjungoje ir jeigu dėl neteisėto vėlesnio ženklo naudojimo gali atsirasti galimybė nesąžiningai įgyti pranašumą arba pažeisti ankstesnio Bendrijos prekių ženklo skiriamąjį požymį, arba pakenkti jo reputacijai.

Pagal šį pagrindą būtina nustatyti tokias aplinkybes: ginčijamas ženklas yra tapatus arba panašus į Bendrijos prekių ženklą; vėlesnis ginčijamas ženklas yra pareikštas registruoti prekėms bei paslaugoms, kurios nėra panašios į prekes ar paslaugas, kurioms registruotas ankstesnis Bendrijos ženklas; ankstesnis Bendrijos ženklas turi turėti reputaciją Europos Sąjungoje; vėlesnio ženklo naudojimas turi lemti tai, kad būtų įvykdyta bent viena iš šių sąlygų: dėl neteisėto vėlesnio ženklo naudojimo gali atsirasti galimybė ne-

sąžiningai įgyti pranašumą arba pažeisti ankstesnio Bendrijos prekių ženklo skiriamąjį požymį, arba pakenkti jo reputacijai.

Europinėje teismų praktikoje sprendžiant dėl Reglamento Nr. 40/94 8 straipsnio 5 dalies (PŽĮ 7 straipsnio 1 dalies 7 punktas iš esmės atitinka šio Reglamento straipsnio nuostatas) taikymo, nurodė, kad kadangi šiame straipsnyje nurodytos „sąlygos yra kumuliacinės, tam, kad Reglamento Nr. 40/94 8 straipsnio 5 dalis būtų netaikoma, pakanka vienos šių sąlygų neįvykdymo“ (*Bendrijo Teismo 2010 m. gruodžio 16 d. sprendimas bylose Helena Rubinstein SNC, L'Oréal SA v. OHIM, T-345/08 ir T-357/08, 41 p.; Pirmosios instancijos teismo 2005 m. gegužės 25 d. sprendimas byloje T-67/04 Spa Monopole, compagnie fermière de Spa SA/NV v. OHIM, 30 p.).*

Suinteresuotas asmuo nurodė, kad jam priklausantys ankstesni ženklai (reg. Nr. 000038299, 03429354, 000038273) pasižymi reputacija Europos Bendrijoje.

Suinteresuoto asmens ženklas (reg.Nr. 000038273) yra sudarytas iš žodinio elemento „SUPERMAN“, išpildyto stilizuotu šriftu. Vertinant šio ženklo ir protestuojamo ženklo panašumą taikytini analogiški motyvai, kaip kad ir lyginant su kitu suinteresuoto asmens prekių ženklu, sudaryto iš identiško žodinio elemento „SUPERMAN“ (reg.Nr. 002973675). Šiuo konkrečiu atveju atkreiptinas dėmesys ir į papildomą aplinkybę, kuri įtakotų ženklų skirtingumą – suinteresuoto asmens ženklas (reg.Nr. 000038273) yra išpildytas itin stilizuotu, originaliu šriftu. Visa tai lemia skirtingą šių ženklų bendrą sukuriamą įspūdį.

Suinteresuoto asmens ženklai (reg.Nr. 000038299, 03429354) – yra grafiniai, sudaryti vien tik iš grafinio elemento. Šis elementas vidutiniam vartotojui gali teikti įvairias prasmines asociacijas: geometrinėje figūroje įkomponuota itin stilizuota „S“ raidė, kuri gali būti interpretuotina kaip stilizuotos gyvatės simbolis; pati geometrinė figūra primena deimanto elementą ir pan. Tuo tarpu protestuojamas ženklas, kaip jau buvo minėta yra visuma įvairių elementų: žodinių, grafinių ir spalvinių. Suinteresuotas asmuo panašumą grindė remdamasis viena aplinkybe: protestuojamame ženkle taip pat figūruoja „S“ raidės grafinis elementas, patalpintas geometrinėje figūroje. Visų pirma pažymėtina, kad protestuojamame ženkle grafinis elementas yra stilizuotas kebabas, kuriame patalpintas žymiai mažesnis „S“ raidės elementas. Protestuojamame ženkle „S“ raidės elementas yra standartinis, vienareikšmiškai suvokiamas kaip „S“ raidė, išpildytas balta spalva raudoname fone. Tuo tarpu suinteresuoto asmens ženkle grafinis elementas yra itin stilizuotas, gali būti suvokiamas nevienareikšmiškai. Todėl atsižvelgiant į protestuojamą ženklą sudarančius kitus elementus, jų reikšmę bendram įspūdžiui, vien tik nežymaus elemento tam tikras vizualus panašumas, nesudaro pagrindo teigti, kad protestuojamas ženklas yra panašus į minėtus suinteresuoto asmens ženklus (reg.Nr. 000038299, 03429354). Konstatavus ženklų skirtingumą, kitų aplinkybių pagal šį protesto pagrindą vertinimas neturi teisinės reikšmės. Pagal tai kas išdėstyta, protestas PŽĮ 7 straipsnio 1 dalies 7 punkto pagrindu yra nepagrįstas.

Suinteresuotas asmuo protestą taip pat grindė **PŽĮ 7 straipsnio 1 dalies 6 punktu**, kuris nustato, kad ženklo registracija pripažįstama negaliojančia, jeigu jis yra tapatus (...) autorių teisių saugomam literatūros, mokslo, meno kūriniui (...) arba yra klaidinamai į jį panašus, išskyrus atvejus, kai šių teisių savininkas ar jo teisių perėmėjas yra davęs sutikimą.

Suinteresuotas asmuo šį protesto pagrindą grindė jam autorinių teisių pagrindu priklausančiais kūriniais, kuriuos atitinkamai sudaro grafinis „S“ raidės elementas bei šio elemento bei žodinio užrašo „SUPERMAN STYLE GUIDE 2001“ kompozicija. Pažymėtina, grafinis elementas yra analogiškas suinteresuoto asmens ženklams (reg. Nr. 000038299, 03429354), o užrašas „SUPERMAN“ bei suinteresuoto asmens ženklai (reg.Nr. 002973675,0000382730) sudaryti iš to paties žodinio elemento „SUPERMAN“. Tokiu būdu vertinant protestuojamo ženklo ir autorinių teisėmis saugomų kūrinių, kurie iš esmės atkartoja suinteresuoto asmens ženklus, tapatumą ar panašumą taikytini analogiški motyvai, todėl Apeliacinis skyrius minėtų motyvų nekartoja. Kadangi konstatuotinas lyginamų objektų skirtingumas, kitų aplinkybių pagal pareikštą protesto pagrindą vertinimas neturi teisinės reikšmės. Pagal tai kas išdėstyta, protestas PŽĮ 7 straipsnio 1 dalies 6 punkto pagrindu yra nepagrįstas.

IV. APELIACINIO SKYRIAUS IŠVADA

Apeliacinis skyrius, vadovaudamasis Lietuvos Respublikos prekių ženklų įstatymo 18 straipsnio 5 dalies 2 punktu,

n u t a r i a

protestą atmesti ir palikti galioti prekių ženklo „S.U.P.E.R. S KEBAI“ registraciją Nr. 67375.

Apeliacinio skyriaus sprendimas per 6 mėnesius nuo priėmimo dienos gali būti skundžiamas Vilniaus apygardos teismui.

LIETUVOS RESPUBLIKOS VALSTYBINIO PATENTŲ BIURO APELIACINIO SKYRIAUS S P R E N D I M A S

2015 m. liepos 28 d. Nr. 2Ap-1707 Vilnius

Lietuvos Respublikos valstybinio patentų biuro Apeliacinis skyrius (toliau – Apeliacinis skyrius) rašytinio proceso tvarka išnagrinėjo suinteresuoto asmens The Arsenal Football Club Public Limited Company (Jungtinė Karalystė, GB), atstovaujamo patentinės patikėtinės J. Gerasimovič, protestą Nr. PNZ-342 dėl uždarosios akcinės bendrovės „Baltijos arsenalas“ (Lietuva, LT), atstovaujamo patentinės patikėtinės A. Orlienės, prekių ženklo „ARSENAL outdoor“ registracijos Nr. 69408 pripažinimo negaliojančia.

I. PROTESTO TURINYS

2014-11-13 suinteresuotas asmuo The Arsenal Football Club Public Limited Company Apeliaciniam skyriui padavė protestą Nr. PNZ-342, prašydamas pripažinti negaliojančia uždarosios akcinės bendrovės „Baltijos arsenalas“ prekių ženklo „ARSENAL outdoor“ registraciją Nr. 69408.

Proteste suinteresuotas asmuo nurodė, kad užprotestuoto prekių ženklo registracija neatitinka Lietuvos Respublikos prekių ženklų įstatymo (Žin., 2000, Nr. 92-2844) (toliau – PŽĮ) 7 straipsnio 1 dalies 2 punkto reikalavimų.

III. SPRENDIMO MOTYVAI

Suinteresuotas asmuo protestą grindė PŽĮ 7 straipsnio 1 dalies 2 punktu, kuris nustato, kad ženklo registracija pripažįstama negaliojančia, jeigu jis yra tapatus įregistruotam ar pareikštam registruoti ankstesniam ženklui tapačioms ar panašioms prekėms ir (ar) paslaugoms arba klaidinamai į jį panašus ir dėl to yra galimybė suklaidinti visuomenę, įskaitant klaidinamą asociaciją su ankstesniu ženklu.

Tam, kad prekių ženklo registracija būtų pripažinta negaliojančia remiantis šia įstatymo nuostata, būtina žemiau išvardintų aplinkybių visuma:

- vėlesnė ginčijamo prekių ženklo registracija,
- ginčijamo prekių ženklo tapatumas ar klaidinamas panašumas į ankstesnį prekių ženklą,
- prekių ir (ar) paslaugų, kurioms žymėti registruojamas ginčijamas prekių ženklas, tapatumas ar klaidinamas panašumas į ankstesniu prekių ženklu žymimas prekes ir (ar) paslaugas, galimybė suklaidinti visuomenę dėl prekių ženklų savininko.

Nustačius, kad egzistuoja visų šių aplinkybių visuma, prekių ženklo registracija gali būti pripažįstama negaliojančia visoms ar daliai prekių ir (ar) paslaugų (PŽĮ 18 straipsnio 5 dalies 1 punktas).

Suinteresuotas asmuo proteste rėmėsi Bendrijos ženklo „ARSENAL“ registracija Nr. 009855982, paraiškos padavimo Vidaus rinkos derinimo tarnybai (toliau – VRDT) data 2011-03-31. Ženklas be 6, 14, 20, 21, 26, 27, 32, 33 klasės prekių bei 36, 38, 39, 43 klasės paslaugų yra registruotas ir 35 klasės paslaugoms „reklama; verslo vadyba; verslo tvarkyba; įstaigų veikla; komercinių sandorių ruošimas per elektroninius ryšių tinklus ir internetą; reklaminiai renginiai, susiję su sportu, sporto veikla/arba futbolo varžybomis“;

Bendrijos ženklo „Arsenal“ registracija Nr. 009856105, paraiškos padavimo VRDT data 2011-03-31. Ženklas be 3, 6, 14, 20, 21, 26, 27, 32, 33 klasių prekių bei 36, 38, 39, 41, 43 klasių paslaugų yra registruotas ir 35 klasės paslaugoms „reklama; verslo vadyba; verslo tvarkyba; įstaigų veikla; komercinių sandorių ruošimas per elektroninius ryšių tinklus ir internetą; reklaminiai renginiai, susiję su sportu, sporto veikla/arba futbolo varžybomis“;

Užprotestuotas prekių ženklas – „ARSENAL outdoor“, registracijos Nr. 69408, paraiška Nr. 2013 1393 šiam ženklui registruoti Valstybiniam patentų biurui paduota 2013-07-16. Ženklas yra pareikštas registruoti 35 prekių, būtent dažų, politūros, lakų, žemės ūkio padargų, apšvietimo, šildymo, valgio virimo, šaldymo, džiovinimo, vėdinimo, vandens tiekimo ir sanitarinių įrenginių, fejerverkų, rankinių įrankių ir padargų, peilių, šaltųjų ginklų, mokslinių, jūrinių, geodezinių, fotografijos, kinematografijos, optinių, svėrimo, matavimo, signalizavimo, tikrinimo (priežiūros), gelbėjimo, mokymo prietaisų ir aparatų, elektros praleidimo, perjungimo, transformavimo, akumuliavimo, reguliavimo ir valdymo aparatų ir prietaisų, garso ar vaizdo įrašymo, perdavimo ar atkūrimo aparatūros, magnetinių duomenų laikmenų, įrašų diskų, monetinių aparatų mechanizmų, kasos aparatų, skaičiavimo mašinų, duomenų dorojimo įrenginių, kompiuterių, gesintuvų, prekybos automatų, lagaminų, kelioninių krepšių, lietaus ir saulės skėčių, lazdų (kriukių), rimbų, botagų, pakinktų ir balnojimo reikmenų, baldų, veidrodžių, paveikslų rėmų, namų apyvokos arba virtuvės reikmenų, lynų, virvių, špagatų, tinklų, palapinių, drabužių, aprangos, avalynės, galvos apdangalų, žaidimų ir žaislų, gimnastikos ir sporto reikmenų, Kalėdų eglučių papuošalų sukaupimas (išskyrus vežimą) kitiems, teikiantis pirkėjams galimybę patogiai apžiūrėti ir įsigyti tų prekių per užsakymams paštu skirtus katalogus ar elektroninėmis priemonėmis žiniatinklio svetainėse ar teleparduotuvėse“.

Nustatant suklaidinimo galimybės egzistavimą, prekių ženklai turi būti palyginti atliekant bendrą ženklų vizualaus, fonetinio ir semantinio panašumo įvertinimą. Palyginimas turi būti paremtas bendru žen-

klų sukuriamu įspūdžiu, turint omenyje jų skiriamuosius ir dominuojančius elementus (*Europos Teisingumo Teismo 1997 m. lapkričio 11 d. sprendimas byloje Sabel BV v. Puma AG, Rudolf Dassler Sport, bylos Nr. C-251/95, 23 p.*). Metodinių nurodymų dėl prekių ir paslaugų ženklų tapatumo bei panašumo nustatymo, patvirtintų Valstybinio patentų biuro direktoriaus 1996-07-11 įsakymu Nr. 28, 2.2 punkte nustatyta, kad ženklų panašumą lemia juose esančių elementų bendrumas. Panašumui turi įtakos sutampančių ir nesutampančių elementų santykis, taip pat jų svarba ženklų kompozicijoje. Bendriausias ženklų panašumo kriterijus yra bendras suvokimo įspūdis, kurį sukelia ženklas ir jo vaizdo prasmė, dėl ko vartotojai ūkinėje veikloje gali ženklus supainioti, nepaisant tam tikrų juos sudarančių elementų skirtumų.

Suinteresuoto asmens prekių ženklas „ARSENAL“ (reg.Nr. 009855982) yra žodinis ženklas, sudarytas iš vienintelio žodžio „ARSENAL“, užrašyto lotynų abėcėlės didžiosiomis raidėmis, standartiniu šriftu.

Suinteresuoto asmens prekių ženklas „Arsenal“ (reg.Nr. 009856105), išpildytas nežymiai stilizuotu šriftu, po šiuo elementu stilizuotos patrankos grafinis elementas, visa tai įrėminta skydo formos figūroje. Ženklas išpildytas raudona, mėlyna, aukso bei balta spalvomis. Šio ženklo bendrą suvokimo įspūdį formuoja pagrindinis ir skiriamasis elementas žodis „Arsenal“, nes kiti elementai ženkle yra dekoratyvinio pobūdžio.

Protestuojamas ženklas „ARSENAL“ (reg. Nr. 69408) taip pat yra kombinuotas ženklas, kurį sudaro žodinis elementas „ARSENAL“, išpildytas nežymiai stilizuotu šriftu, didžiosiomis raidėmis. Po šiuo elementu žymiai smulkesniu šriftu patalpintas užrašas „outdoor“. Žodžiai „ARSENAL“ ir „outdoor“ įrėminti trikampio formos figūrose, visa ženklo kompozicija išpildyta tamsiai geltona bei žalia spalvomis. Šio ženklo pagrindiniu ir skiriamuoju elementu pripažintinas žodis „ARSENAL“, nes užrašas „outdoor“ yra žymiai smulkesnis, jis gali būti ir nepastebėtas vartotojo, o grafiniai elementai tik įrėmina, išryškina pagrindinį žodinį elementą.

ES Teisingumo Teismo praktikoje pripažįstama, kad vertinant panašumą tarp dviejų ženklų, reikia ne tik atsižvelgti į vieną sudėtinio (kompleksinio) prekių ženklo elementą ir jį palyginti su kitu prekių ženklu, bet, priešingai, šį palyginimą reikia atlikti nagrinėjant ginčo ženklus, kiekvieną vertinant kaip visumą. Tai nereiškia, kad vienas ar keli elementai negali dominuoti bendrame sudėtinio prekių ženklo įspūdyje, sukurtame atitinkamos visuomenės atmintyje. Kompleksinis prekių ženklas – žodinis ir vaizdinis prekių ženklas – tik tada gali būti laikomas panašiu į kitą prekių ženklą, tapatų ar panašų į vieną iš pagrindinių sudėtinio prekių ženklo elementų, jei šis sudaro dominuojantį elementą bendrame sudėtinio ženklo sukurtame įspūdyje. Taip yra, kai šis elementas gali vienas dominuoti atitinkamos visuomenės atmintyje likusiame šio prekių ženklo vaizdinyje, o kiti šio prekių ženklo elementai yra nežymūs bendrame jo sukurtame įspūdyje (*2004 m. balandžio 28 d. Teisingumo Teismo nutarties Matratzen Concord prieš VRDT, C-3/03 P, Rink. p. I-3657, 32 punktas* ir *2002 m. spalio 23 d. Pirmosios instancijos teismo sprendimo Matratzen Concord prieš VRDT – Hukla Germany (MATRATZEN), T-6/01, Rink. p. II-4335, 33 ir 34 punkt*ai). Kalbant apie sudėtinio (kompleksinio) prekių ženklo vienos ar kelių konkrečių sudedamųjų dalių dominavimo vertinimą, būtina atsižvelgti į kiekvienai iš šių sudedamųjų dalių būdingas savybes, jas palyginant su kitų sudedamųjų dalių savybėmis (*minėto sprendimo MATRATZEN 35 punktas*).

Vertinant lyginamų prekių ženklų bendrą sukuriamą suvokimo įspūdį konstatuojama, kad pagrindinis ir dominuojantis elementas lyginamuosiuose ženkluose yra tas pats žodis „ARSENAL“.

Teismų praktikoje pripažįstama: „kai vienas iš dviejų atskirų žodžių, sudarančių žodinį prekių ženklą, vizualiniu ir fonetiniu požiūriais yra tapatus ankstesnį prekių ženklą sudarančiam vieninteliam žodžiui ir kai šie žodžiai – nagrinėjami kartu arba atskirai – koncepciniu požiūriu suinteresuotai visuomenės daliai neturėjo jokios reikšmės, nagrinėjami žodiniai prekių ženklai – kiekvieną išnagrinėjus apskritai – paprastai yra laikomi panašiais“ (2003 m. lapkričio 25 d. Pirmosios instancijos teismo sprendimo *Oriental Kitchen prieš VRDT – Mou Dybfrost (KIAP MOU)*, T-286/02, 2005 m. gegužės 4 d. Pirmos instancijos teisimo sprendimo *Reemark Gesellschaft für Markenkooperation mbH prieš VRDT - West/Westlife,* T-22/04). Sutapus pagrindiniam ir dominuojančiam elementui žodžiui „ARSENAL“, darytina išvada, kad ženklai vizualiai ir fonetiškai yra panašūs. Vertinant semantiškai, lyginamuosius ženklus sudarantis tarptautinis žodis „arsenalas“ - ginklų sandėlis, atsargos; didelis ko nors kiekis, didelė atsarga; visos turimos priemonės, sugebėjimai (Tarptautinių žodžių žodynas, Alma littera, Vilnius 2001, psl. 67) bus suvokiamas vienodai, o protestuojamame ženkle esantis anglų kalbos žodis „outdoor“ reiškiantis „lauke, atvirame ore“ (Dabartinės anglų kalbos žodynas, Alma littera, Vilnius 2001, psl.450) tik papildys, paaiškins pagrindinį žodinį elementą „Arsenal“. Tokiu būdu ženklai panašūs ir pagal prasminį kriterijų.

Įvertinus tai, kas išdėstyta, darytina išvada, kad protestuojamas ženklas „ARSENAL out door“ (reg. Nr. 69408) yra klaidinamai panašus į ankstesnius suinteresuoto asmens prekių ženklus „ARSENAL“ (reg. Nr. 009855982, 009856105).

Nustačius, kad ženklai panašūs, toliau jie tikrinami prekių ir (arba) paslaugų panašumo kontekste. Prekių (paslaugų), kurioms ženklai registruojami, vienarūšiškumas nustatomas pagal Metodiniuose nurodymuose įtvirtintus kriterijus – prekių (paslaugų) rūšį, paskirtį bei realizavimo sąlygas (4.1 p.). Siekiant įvertinti nagrinėjamų prekių ar paslaugų panašumą, reikia atsižvelgti į visus svarbius, ryšį tarp prekių ar paslaugų apibūdinančius, veiksnius. Šie veiksniai visų pirma apima jų rūšį, paskirtį, naudojimą ir tai, ar jos

yra konkuruojančios tarpusavyje, ar papildančios vienos kitas (*1998 m. rugsėjo 29 d. Europos Teisingumo Teismo sprendimo byloje Canon Kabushiki Kaisha v. Metro-Goldwyn-Mayer Inc., C-39/97, 23 p.; 2008 m. gruodžio 18 d. Teisingumo Teismo sprendimo byloje Editions Albert René v. VRDT, C-16/06 P, 65 punktas).* Vien dėl savo pobūdžio prekės paprastai skiriasi nuo paslaugų, tačiau nepaisant to, jos gali būti papildančios vienos kitas, pavyzdžiui, prekės priežiūra papildo pačią prekę, arba paslaugos gali turėti tą patį objektą arba tokią pačią paskirtį kaip ir prekės ir dėl to konkuruoti su jomis. Iš to išplaukia, kad tam tikromis aplinkybėmis gali būti konstatuojamas net ir prekių bei paslaugų panašumas (*2005 m. spalio 27 d. Pirmosios Instancijos Teismo sprendimo byloje Editions Albert René v. VRDT - Orange (MOBILIX), T-336/03, 66 punktas*).

Pažymėtina, kad suinteresuoto asmens ženklai yra registruoti 35 klasės paslaugoms komercinių sandorių ruošimas per elektroninius ryšių tinklus ir internetą“, protestuojamas ženklas - 35 prekių, [...] sukaupimas (išskyrus vežimą) kitiems, teikiantis pirkėjams galimybę patogiai apžiūrėti ir įsigyti tų prekių per užsakymams paštu skirtus katalogus ar elektroninėmis priemonėmis žiniatinklio svetainėse ar teleparduotuvėse“. Bendresnio pobūdžio terminas „sandoriai“ apima ir prekių sukaupimo kitiems, siekiant įsigyti prekes, paslaugas, taigi lyginamieji ženklai žymi iš esmės to paties pobūdžio paslaugas, kurios taip pat pasižymi ir identiškais platinimo būdais: per elektroninių ryšių tinklus bei internetą. Taip pat pažymėtina, kad protestuojamas ženklas yra registruojamas 35 klasės paslaugai „prekių sukaupimas“ konkrečiai išvardintam prekių sąrašui, tarp jų ir 20, 21 klasės prekių, kurioms yra registruoti ankstesni ženklai, sukaupimui, siekiant jų įsigyti. Šioje dalyje 35 klasės konkrečių prekių (priskirtinų 20, 21 klasei) sukaupimas sietinas su tomis 20, 21 klasės prekėmis. Apibendrinus išvardintas aplinkybes, darytina išvada, kad paslaugos, kurios žymimos protestuojamu ženklu, yra tapačios bei panašios į 35 klasės paslaugas bei 20, 21 klasių prekes, kurias žymi suinteresuoto asmens ženklai.

Visuomenės suklaidinimo galimybė turi būti įvertinama globaliai (bendrai), imant domėn visus faktorius, reikšmingus konkrečiomis bylos aplinkybėmis. (Europos Teisingumo Teismo 1997 m. lapkričio 11 d. sprendimas, priimtas byloje Sabel BV v. Puma AG, Rudolf Dassler Sport, bylos Nr. C-251/95 (ECR, 1997, I-6191), Europos Teisingumo Teismo 1998 m. rugsėjo 29 d. sprendimas, priimtas byloje Canon Kabushiki Kaisha v. Metro-Goldwyn-Mayer Inc., bylos Nr. C-39/97 (ECR, 1998, I-5507), Europos Teisingumo Teismo 1999 m. birželio 22 d. sprendimas, priimtas byloje *Lloyd Schuhfabrik Meyer & Co. GmbH v. Klijsen Handel BV,* bylos Nr. C-342/97, (ECR, 1999, I-3819), Europos Teisingumo Teismo 2000 m. birželio 22 d. sprendimas byloje *Marca Mode CV v. Adidas AG and Adidas Benelux BV*, bylos Nr. C-425/98 (ECR, 2000, I-4861). Kaip jau buvo minėta, globalus (bendras) suklaidinimo galimybės įvertinimas, priklausantis nuo vizualinio, fonetinio ir prasminio konkrečių ženklų panašumo, turi būti paremtas bendru jų sukuriamu įspūdžiu, turint galvoje, konkrečiai - jų skiriamuosius ir dominuojančius (svarbiausius) elementus (Europos Teisingumo Teismo 1997 m. lapkričio 11 d. sprendimas, priimtas byloje *Sabel BV v. Puma AG, Rudolf Dassler Sport*, bylos Nr. C-251/95 (ECR, 1997, I-6191), Europos Teisingumo Teismo 1999 m. birželio 22 d. sprendimas, priimtas byloje *Lloyd Schuhfabrik Meyer & Co. GmbH v. Klijsen Handel BV,* bylos Nr. C-342/97, (ECR, 1999, I-3819). Iš to darytina išvada, kad suklaidinimo galimybė yra vertinamojo pobūdžio teisinė kategorija. Konkrečiu atveju, esant lyginamųjų ženklų aukštam panašumo laipsniui bei esant prekių bei paslaugų, kurioms ženklai registruojami, tapatumui bei panašumui, darytina išvada, kad egzistuoja ir visuomenės suklaidinimo galimybė.

Pagal tai, kas išdėstyta, konstatuojama, kad nagrinėjamu atveju buvo nustatytos visos aplinkybės pagal PŽĮ 7 straipsnio 1 dalies 2 punkto nuostatas, t.y. buvo nustatyta, kad protestuojamas ženklas yra klaidinamai panašus į ankstesnius suinteresuoto asmens ženklus ir yra pareikštas registruoti tapačioms bei panašioms 35 klasės paslaugoms žymėti, todėl egzistuoja vartotojų suklaidinimo galimybė.

IV. APELIACINIO SKYRIAUS IŠVADA

Apeliacinis skyrius, vadovaudamasis Lietuvos Respublikos prekių ženklų įstatymo 18 straipsnio 5 dalies 1 punktu,

n u t a r i a

protestą tenkinti ir pripažinti negaliojančia prekių ženklo „ARSENAL outdoor“ registraciją Nr. 69408.

Apeliacinio skyriaus sprendimas per 6 mėnesius nuo priėmimo dienos gali būti skundžiamas Vilniaus apygardos teismui.

LIETUVOS RESPUBLIKOS VALSTYBINIO PATENTŲ BIURO APELIACINIO SKYRIAUS S P R E N D I M A S

2015 m. liepos 30 d. Nr. 2Ap-1708 Vilnius

Lietuvos Respublikos valstybinio patentų biuro Apeliacinis skyrius (toliau – Apeliacinis skyrius) rašytinio proceso tvarka išnagrinėjo suinteresuoto asmens Frank Dietzel (Vokietija, DE), atstovaujamo advokato L. Markausko, protestą Nr. PNZ-352 dėl UAB „Senukų prekybos centras“ (Lietuva, LT), atstovaujamo advokatės, patentinės patikėtinės R. Žabolienės, priklausančios prekių ženklo „VIROS PRO“ registracijos Nr. 69522 pripažinimo negaliojančia.

I. PROTESTO TURINYS

2014-12-16 suinteresuotas asmuo Frank Dietzel Apeliaciniam skyriui padavė protestą Nr. PNZ-352, prašydamas pripažinti negaliojančia UAB „Senukų prekybos centras“ priklausančią prekių ženklo „VIROS PRO“ registraciją Nr. 69522.

Proteste suinteresuotas asmuo nurodė, kad užprotestuoto prekių ženklo registracija neatitinka Lietuvos Respublikos prekių ženklų įstatymo (Žin., 2000, Nr. 92-2844) (toliau – PŽĮ) 7 straipsnio 1 dalies 2 punkto reikalavimų.

III. SPRENDIMO MOTYVAI

Suinteresuotas asmuo protestą grindė PŽĮ 7 straipsnio 1 dalies 2 punktu, kuris nustato, kad ženklo registracija pripažįstama negaliojančia, jeigu jis yra tapatus įregistruotam ar pareikštam registruoti ankstesniam ženklui tapačioms ar panašioms prekėms ir (ar) paslaugoms arba klaidinamai į jį panašus ir dėl to yra galimybė suklaidinti visuomenę, įskaitant klaidinamą asociaciją su ankstesniu ženklu.

Tam, kad prekių ženklo registracija būtų pripažinta negaliojančia remiantis šia įstatymo nuostata, būtina žemiau išvardintų aplinkybių visuma:

- vėlesnė ginčijamo prekių ženklo registracija,
- ginčijamo prekių ženklo tapatumas ar klaidinamas panašumas į ankstesnį prekių ženklą,
- prekių ir (ar) paslaugų, kurioms žymėti registruojamas ginčijamas prekių ženklas, tapatumas ar klaidinamas panašumas į ankstesniu prekių ženklu žymimas prekes ir (ar) paslaugas, galimybė suklaidinti visuomenę dėl prekių ženklų savininko.

Nustačius, kad egzistuoja visų šių aplinkybių visuma, prekių ženklo registracija gali būti pripažįstama negaliojančia visoms ar daliai prekių ir (ar) paslaugų (PŽĮ 18 straipsnio 5 dalies 1 punktas).

Suinteresuotas asmuo proteste rėmėsi Europos Bendrijos ženklu ,,VIRUS“ registracija Nr. 01198705. Paraiškos padavimo data – 2011-07-05. Ženklas registruotas 25 klasės prekėms „dviratininko batai, priedai, kaip nurodytų prekių dalys; slidinėjimo batai; priedai, kaip nurodytų prekių dalys“, 28 klasės prekėms „gimnastikos ir sporto įranga, jei nurodyta 28 klasėje; riedučiai ir vienaeiliai riedučiai, rėmai, kaip riedučių ir vienaeilių riedučių dalis; priedai, kaip nurodytų prekių dalys; pačiūžos, priedai, kaip nurodytų prekių dalys; apsauginė įranga, susidedanti iš kelių, alkūnių ir riešų apsaugų“.

Užprotestuotas prekių ženklas – „VIROS PRO“, registracijos Nr. 69522, paraiška Nr. 2013 1485 šiam ženklui registruoti Valstybiniam patentų biurui paduota 2013-08-29. Ženklas yra pareikštas registruoti:

9 klasės prekėms „žingsnių skaitikliai (žingsniamačiai); narų kostiumai; svarsčiai; gelbėjimo liemenės; narų kaukės; narų ir plaukikų nosies spaustukai; apsauginiai sportiniai akiniai; apsauginiai sportiniai šalmai“;

11 klasės prekėms „transporto priemonių apšvietimo prietaisai; lempų atšvaitai; transporto priemonių atšvaitai; dviračių lemputės; dviračių žibintai; transporto priemonių įtaisai nuo akinimo (apšvietimo įtaisai)“;

12 klasės prekėms „valtys; dviračiai; dviračiai vežimėliai; dviračių grandinės; dviračių rankenos; dviračių padangos; dviračių ratų padangos; dviračių stabdžiai; dviračių purvasaugiai; dviračių ratlankiai; dviračių alkūninės svirtys; dviračių ratų stebulės; dviračių pedalai; dviračių siurbliai (pompos); dviračių pompos; dviračių balneliai; dviračių stovai; dviračių garso signalizatoriai; dviračių skambučiai; dviračių padangų kameros; dviračių balnakrepšiai“;

18 klasės prekėms „sportiniai krepšiai; kuprinės; lazdos; alpinistų lazdos; kopiamosios lazdos; lazdos (kriukiai); lazdos (sudedamosios kėdutės)“.

25 klasės prekėms „avalynė; sportinė avalynė; batai; slidžių batai; drabužiai, apranga; dviratininkų drabužiai; kelnės; apatinės kelnės; kepurės; marškinėliai; marškiniai; maudymosi šlepetės; maudymosi sandalai; paplūdimio avalynė; sportiniai batai; sportiniai trikotažo gaminiai“;

28 klasės prekėms „gimnastikos ir sporto reikmenys, nepriskirti prie kitų klasių; bokso kriaušės; bokso pirštinės; stacionariniai dviratiniai treniruokliai; espanderiai; krūtinės treniravimo espanderiai; fizinių pratimų prietaisai; fizinių pratimų prietaisai (kūnui treniruoti); gimnastikos reikmenys; žaidimų kamuoliai; plaukiojimo liemenės; plaukmenys; fizinių pratimų treniruokliai“.

Lietuvos Respublikos prekių ženklų įstatymo 7 straipsnio 2 dalies 4 punkte nurodyta, kad ankstesnis ženklas yra Bendrijos prekių ženklas, kurio paraiškos padavimo data pagal Reglamentą dėl Bendrijos prekių

ženklo yra ankstesnė už šio straipsnio 1 dalyje nurodyto ženklo paraiškos padavimo datą, prireikus atsižvelgiant į prašomą suteikti ar suteiktą prioritetą. Remiantis šia įstatymo nuostata, pažymėtina, kad suinteresuoto asmens prekių ženklas yra ankstesnis ženklas negu protestuojamas ženklas.

Nustatant suklaidinimo galimybės egzistavimą, prekių ženklai turi būti palyginti atliekant bendrą ženklų vizualaus, fonetinio ir semantinio panašumo įvertinimą. Palyginimas turi būti paremtas bendru ženklų sukuriamu įspūdžiu, turint omenyje jų skiriamuosius ir dominuojančius elementus (*Europos Teisingumo Teismo 1997 m. lapkričio 11 d. sprendimas byloje Sabel BV v. Puma AG, Rudolf Dassler Sport, bylos Nr. C-251/95, 23 p.*). Metodinių nurodymų dėl prekių ir paslaugų ženklų tapatumo bei panašumo nustatymo, patvirtintų Valstybinio patentų biuro direktoriaus 1996-07-11 įsakymu Nr. 28 (toliau – Metodiniai nurodymai) 2.2 punkte nustatyta, kad ženklų panašumą lemia juose esančių elementų bendrumas. Panašumui turi įtakos sutampančių ir nesutampančių elementų santykis, taip pat jų svarba ženklų kompozicijoje. Bendriausias ženklų panašumo kriterijus yra bendras suvokimo įspūdis, kurį sukelia ženklas ir jo vaizdo prasmė, dėl ko vartotojai ūkinėje veikloje gali ženklus supainioti, nepaisant tam tikrų juos sudarančių elementų skirtumų.

Suinteresuoto asmens prekių ženklas „VIRUS“ (reg. Nr. 010098705) yra žodinis, sudarytas iš vieninteliо elemento žodžio „VIRUS“, išpildyto standartiniu šriftu, didžiosiomis raidėmis, lotyniška abėcėle. Jokių kitų papildomų elementų šiame ženkle nėra.

Užprotestuotas ženklas „VIROS PRO“ (reg. Nr. 69522) yra žodinis ženklas, sudarytas iš žodžių junginio „VIROS PRO“, išpildyto standartiniu šriftu, didžiosiomis raidėmis, lotyniška abėcėle.

Teismų praktikoje pripažįstama, kad prekių ženklų panašumo ar skirtingumo vertinimas turi būti grindžiamas bendru lyginamųjų prekių ženklų daromu įspūdžiu, nes eilinis vartotojas prekių ženklą paprastai suvokia kaip visumą ir neanalizuoja atskirų jo detalių (*Europos Teisingumo Teismo 1997 m. lapkričio 11 d. sprendimas byloje Sabel BV v. Puma AG, Rudolf Dassler Sport, bylos Nr. C-251/95, 23 p.; Lietuvos Aukščiausiojo Teismo Civilinių bylų skyriaus teisėjų kolegijos 2005 m. kovo 21 d. nutartis, priimta civilinėje byloje Zakrytoje Julius Meinl International AG v. Gustav Paulig Ltd, civilinė byla Nr. 3K-3-135/2005)*.

Vertinant lyginamųjų prekių ženklų bendrą sukuriamą suvokimo įspūdį konstatuojama, kad jį formuoja ženklų pagrindiniai ir dominuojantys elementai „VIRUS“ ir „VIROS PRO“. Apeliacinis skyrius pažymi, kad suinteresuoto asmens pateiktas protestuojamo ženklo elementų vertinimas (VIROS – pagrindinis elementas, o PRO – papildomas, neturintis skiriamojo požymio) yra nepagrįstas jokiais įrodymais. Elementas „PRO“ neturi jokios aprašomojo pobūdžio informacijos registruojamų prekių atžvilgiu, todėl nėra jokio pagrindo teigti, kad šis elementas neturi jokio skiriamojo požymio. Priešingai, šio elemento „PRO“ vartosena konkrečiu atveju nėra įprasta, būdinga lietuvių kalbai (priešdėlis „pro-“ arba prielinksnis „pro“ paprastai yra pradžioje, prieš daiktavardį). Tokiu būdu abu protestuojamą ženklą sudarantys elementai „VIROS“ ir „PRO“ savo esme yra lygiaverčiai.

Lyginamų ženklų pagrindiniai elementai „VIRUS“ ir „VIROS PRO“ sudaryti iš skirtingo žodžių skaičiaus, ankstesnio ženklo pagrindinis elementas nėra inkorporuotas į ginčijamą ženklą. Ženklai taip pat nėra panašūs ir fonetiškai, nes tariant girdimas skirtingas skiemenų skaičius. Suinteresuoto asmens ženklas „VIRUS“ gali būti tariamas dvejopai: taip kaip yra užrašytas, arba taikant anglų kalbos taisykles. Tokia išvada darytina pagal tai, kad minėtą ženklą sudaro anglų kalbos žodis „VIRUS“, todėl vartotojai, žinantys šią kalbą, taikys atitinkamas tarimo taisykles. Akivaizdu, kad antruoju atveju fonetinis ženklų skirtingumas dar labiau išryškėja. Apeliacinis skyrius pažymi, kad nagrinėjamu atveju reikėtų atsižvelgti į tai, kad ženklai sudaryti iš pakankamai trumpų žodžių, tuomet ir nedideli skirtumai yra pakankamai ryškūs, suvokiami vartotojo.

Vertinant semantiškai pažymėtina, kad ženklų suvokimas vertinamas vidutinio vartotojo požiūriu, o tokiu vartotoju turi būti laikomas protingai gerai informuotas, atidus ir apdairus vartotojas. Apeliacinis skyrius pripažįsta pagrįstais šalių argumentus, kad suinteresuoto asmens ženklą sudarantis anglų kalbos žodis „virus“ (med., komp. terminas - virusas, virusinis. B. Piesarskas. Anglų-lietuvių kalbų žodynas, Alma littera, Vilnius 2010, psl.1050) bus suvokiamas vidutinio vartotojo. Tokia išvada darytina atsižvelgiant į tai, kad žodis yra tarptautinis, įvairiose kalbose rašomas ir tariamas beveik identiškai. Tuo tarpu proteste pateiktas protestuojamo ženklo semantinis vertinimas, Apeliacinio skyriaus nuomone, nėra pagrįstas. Suinteresuotas asmuo nurodė, kad minėtą ženklą sudarantis žodis „viros“ yra lotynų kalbos žodis, kurio reikšmė yra „vyrai“, tačiau nepateikė jokio tai pagrindžiančio įrodymo. K. Jokanto Lotynų-lietuvių kalbos žodyne (Aidai 1995, Vilnius) žodžio „viros“ nėra žodis „vyras, vyrai“ atitinkamai į lotynų kalbą verčiamas „homo, hominis“ (ten pat, psl. 450). Todėl darytina išvada, kad protestuojamas ženklas bus suvokiamas kaip dirbtinis, neturintis konkrečios prasmės žodis. Europos Bendrijų Teisingumo Teismas 2006 m. sausio 12 d. sprendime byloje *Ruiz-Picasso ir kt. v. Vidaus rinkos harmonizavimo tarnyba (Prekių ženklai ir dizainas) (OHIM) (byla Nr. C-361/04P)* nurodė, kad kai bent vieno iš dviejų nagrinėjamų žymenų reikšmė yra aiški ir apibrėžta, kad atitinkama visuomenė ją gali nedelsdama suvokti, šių žymenų konceptualūs skirtumai gali nuslopinti tarp jų esančius vizualinius ir fonetinius panašumus. Šiuo konkrečiu atveju suinteresuoto asmens ženklą sudarančio žodžio „VIRUS“ prasmė yra aiški ir apibrėžta, todėl tam tikri atskirų žodžių „VIRUS“ ir „VIROS“ vizu-

alūs ar fonetiniai panašumai laikytini nepakankamais, kad konstatuoti esant lyginamų ženklų panašumą.

Įvertinus tai, kas išdėstyta, darytina išvada, kad protestuojamas ženklas „VIROS PRO“ (reg. Nr. 69522) nėra klaidinamai panašus į ankstesnį suinteresuoto asmens ženklą „VIRUS“ (reg. Nr. 010098705).

Nustačius, kad ženklai panašūs, toliau jie tikrinami prekių ir (arba) paslaugų panašumo kontekste. Prekių (paslaugų), kurioms ženklai registruojami, vienarūšiškumas nustatomas pagal Metodiniuose nurodymuose įtvirtintus kriterijus - prekių (paslaugų) rūšį, paskirtį bei realizavimo sąlygas. Kadangi nebuvo konstatuotas lyginamųjų ženklų panašumas, todėl paslaugų, kurioms ženklai registruoti, tapatumo ar panašumo nustatymas neturi teisinės reikšmės. Pažymėtina, kad protestuojamo ženklo savininkas sutiko dėl dalies 25 ir 28 klasės prekių panašumo, tačiau ta aplinkybė, kad lyginamieji ženklai registruoti tokioms pat ar panašioms prekėms ir paslaugoms, negali atsverti ar kompensuoti ženklų panašumo nebuvimo.

Visuomenės suklaidinimo galimybė turi būti įvertinama globaliai (bendrai), imant domėn visus faktorius, reikšmingus konkrečiomis bylos aplinkybėmis. (Europos Teisingumo Teismo 1997 m. lapkričio 11 d. sprendimas, priimtas byloje Sabel BV v. Puma AG, Rudolf Dassler Sport, bylos Nr. C-251/95 (ECR, 1997, I-6191), Europos Teisingumo Teismo 1998 m. rugsėjo 29 d. sprendimas, priimtas byloje Canon Kabushiki Kaisha v. Metro-Goldwyn-Mayer Inc., bylos Nr. C-39/97 (ECR, 1998, I-5507), Europos Teisingumo Teismo 1999 m. birželio 22 d. sprendimas, priimtas byloje *Lloyd Schuhfabrik Meyer & Co. GmbH v. Klijsen Handel BV,* bylos Nr. C-342/97, (ECR, 1999, I-3819), Europos Teisingumo Teismo 2000 m. birželio 22 d. sprendimas byloje *Marca Mode CV v. Adidas AG and Adidas Benelux BV*, bylos Nr. C-425/98 (ECR, 2000, I-4861). Kaip jau buvo minėta, globalus (bendras) suklaidinimo galimybės įvertinimas, priklausantis nuo vizualinio, fonetinio ir prasminio konkrečių ženklų panašumo, turi būti paremtas bendru jų sukuriamu įspūdžiu, turint galvoje, konkrečiai - jų skiriamuosius ir dominuojančius (svarbiausius) elementus (Europos Teisingumo Teismo 1997 m. lapkričio 11 d. sprendimas, priimtas byloje *Sabel BV v. Puma AG, Rudolf Dassler Sport*, bylos Nr. C-251/95 (ECR, 1997, I-6191), Europos Teisingumo Teismo 1999 m. birželio 22 d. sprendimas, priimtas byloje *Lloyd Schuhfabrik Meyer & Co. GmbH v. Klijsen Handel BV,* bylos Nr. C-342/97, (ECR, 1999, I-3819). Iš to darytina išvada, kad suklaidinimo galimybė yra vertinamojo pobūdžio teisinė kategorija. Konkrečiu atveju, nesant lyginamųjų ženklų panašumui, visuomenės suklaidinimo galimybė neegzistuoja.

Pagal tai, kas išdėstyta, protestas atmestinas kaip nepagrįstas, kadangi nagrinėjamu atveju nebuvo nustatytos visos aplinkybės pagal Lietuvos Respublikos prekių ženklų įstatymo 7 straipsnio 1 dalies 2 punkto nuostatas.

IV. APELIACINIO SKYRIAUS IŠVADA

Apeliacinis skyrius, vadovaudamasis Lietuvos Respublikos prekių ženklų įstatymo 18 straipsnio 5 dalies 2 punktu,

n u t a r i a

protestą atmesti ir prekių ženklo „VIROS PRO“ registraciją Nr. 69522 palikti galioti.

Apeliacinio skyriaus sprendimas per 6 mėnesius nuo priėmimo dienos gali būti skundžiamas Vilniaus apygardos teismui.

LIETUVOS RESPUBLIKOS VALSTYBINIO PATENTŲ BIURO APELIACINIO SKYRIAUS S P R E N D I M A S

2015 m. liepos 30 d. Nr. 2Ap-1709 Vilnius

Lietuvos Respublikos valstybinio patentų biuro Apeliacinis skyrius (toliau – Apeliacinis skyrius) rašytinio proceso tvarka išnagrinėjo suinteresuoto asmens Frank Dietzel (Vokietija, DE), atstovaujamo advokato L. Markausko, protestą Nr. PNZ-353 dėl UAB „Senukų prekybos centras“ (Lietuva, LT), atstovaujamo advokatės, patentinės patikėtinės R. Žabolienės, priklausančios prekių ženklo „VIROSPRO SPORTS“ registracijos Nr. 69523 pripažinimo negaliojančia.

I. PROTESTO TURINYS

2014-12-16 suinteresuotas asmuo Frank Dietzel Apeliaciniam skyriui padavė protestą Nr. PNZ-353, prašydamas pripažinti negaliojančia UAB „Senukų prekybos centras“ priklausančią prekių ženklo „VIROSPRO SPORTS“ registraciją Nr. 69523.

Proteste suinteresuotas asmuo nurodė, kad užprotestuoto prekių ženklo registracija neatitinka Lietuvos Respublikos prekių ženklų įstatymo (Žin., 2000, Nr. 92-2844) (toliau – PŽĮ) 7 straipsnio 1 dalies 2 punkto reikalavimų.

III. SPRENDIMO MOTYVAI

Suinteresuotas asmuo protestą grindė PŽĮ 7 straipsnio 1 dalies 2 punktu, kuris nustato, kad ženklo registracija pripažįstama negaliojančia, jeigu jis yra tapatus įregistruotam ar pareikštam registruoti ankstesniam ženklui tapačioms ar panašioms prekėms ir (ar) paslaugoms arba klaidinamai į jį panašus ir dėl to yra galimybė suklaidinti visuomenę, įskaitant klaidinamą asociaciją su ankstesniu ženklu.

Tam, kad prekių ženklo registracija būtų pripažinta negaliojančia remiantis šia įstatymo nuostata, būtina žemiau išvardintų aplinkybių visuma:

- vėlesnė ginčijamo prekių ženklo registracija,
- ginčijamo prekių ženklo tapatumas ar klaidinamas panašumas į ankstesnį prekių ženklą,
- prekių ir (ar) paslaugų, kurioms žymėti registruojamas ginčijamas prekių ženklas, tapatumas ar klaidinamas panašumas į ankstesniu prekių ženklu žymimas prekes ir (ar) paslaugas, galimybė suklaidinti visuomenę dėl prekių ženklų savininko.

Nustačius, kad egzistuoja visų šių aplinkybių visuma, prekių ženklo registracija gali būti pripažįstama negaliojančia visoms ar daliai prekių ir (ar) paslaugų (PŽĮ 18 straipsnio 5 dalies 1 punktas).

Suinteresuotas asmuo proteste rėmėsi Europos Bendrijos ženklu ,,VIRUS“ registracija Nr. 01198705. Paraiškos padavimo data – 2011-07-05. Ženklas registruotas 25 klasės prekėms „dviratininko batai, priedai, kaip nurodytų prekių dalys; slidinėjimo batai; priedai, kaip nurodytų prekių dalys“, 28 klasės prekėms „gimnastikos ir sporto įranga, jei nurodyta 28 klasėje; riedučiai ir vienaeiliai riedučiai, rėmai, kaip riedučių ir vienaeilių riedučių dalis; priedai, kaip nurodytų prekių dalys; pačiūžos, priedai, kaip nurodytų prekių dalys; apsauginė įranga, susidedanti iš kelių, alkūnių ir riešų apsaugų“.

Užprotestuotas prekių ženklas – „VIROSPRO SPORTS“, registracijos Nr. 69523, paraiška Nr. 2013 1486 šiam ženklui registruoti Valstybiniam patentų biurui paduota 2013-08-29. Ženklas yra pareikštas registruoti:

9 klasės prekėms „žingsnių skaitikliai (žingsniamačiai); narų kostiumai; svarsčiai; gelbėjimo liemenės; narų kaukės; narų ir plaukikų nosies spaustukai; apsauginiai sportiniai akiniai; apsauginiai sportiniai šalmai“;

11 klasės prekėms „transporto priemonių apšvietimo prietaisai; lempų atšvaitai; transporto priemonių atšvaitai; dviračių lemputės; dviračių žibintai; transporto priemonių įtaisai nuo akinimo (apšvietimo įtaisai)“;

12 klasės prekėms „valtys; dviračiai; dviračiai vežimėliai; dviračių grandinės; dviračių rankenos; dviračių padangos; dviračių ratų padangos; dviračių stabdžiai; dviračių purvasaugiai; dviračių ratlankiai; dviračių alkūninės svirtys; dviračių ratų stebulės; dviračių pedalai; dviračių siurbliai (pompos); dviračių pompos; dviračių balneliai; dviračių stovai; dviračių garso signalizatoriai; dviračių skambučiai; dviračių padangų kameros; dviračių balnakrepšiai“;

18 klasės prekėms „sportiniai krepšiai; kuprinės; lazdos; alpinistų lazdos; kopiamosios lazdos; lazdos (kriukiai); lazdos (sudedamosios kėdutės)“.

25 klasės prekėms „avalynė; sportinė avalynė; batai; slidžių batai; drabužiai, apranga; dviratininkų drabužiai; kelnės; apatinės kelnės; kepurės; marškinėliai; marškiniai; maudymosi šlepetės; maudymosi sandalai; paplūdimio avalynė; sportiniai batai; sportiniai trikotažo gaminiai“;

28 klasės prekėms „gimnastikos ir sporto reikmenys, nepriskirti prie kitų klasių; bokso kriaušės; bokso pirštinės; stacionariniai dviratiniai treniruokliai; espanderiai; krūtinės treniravimo espanderiai; fizinių pratimų prietaisai; fizinių pratimų prietaisai (kūnui treniruoti); gimnastikos reikmenys; žaidimų kamuoliai; plaukiojimo liemenės; plaukmenys; fizinių pratimų treniruokliai“.

Lietuvos Respublikos prekių ženklų įstatymo 7 straipsnio 2 dalies 4 punkte nurodyta, kad ankstesnis ženklas yra Bendrijos prekių ženklas, kurio paraiškos padavimo data pagal Reglamentą dėl Bendrijos prekių

ženklo yra ankstesnė už šio straipsnio 1 dalyje nurodyto ženklo paraiškos padavimo datą, prireikus atsižvelgiant į prašomą suteikti ar suteiktą prioritetą. Remiantis šia įstatymo nuostata, pažymėtina, kad suinteresuoto asmens prekių ženklas yra ankstesnis ženklas negu protestuojamas ženklas.

Nustatant suklaidinimo galimybės egzistavimą, prekių ženklai turi būti palyginti atliekant bendrą ženklų vizualaus, fonetinio ir semantinio panašumo įvertinimą. Palyginimas turi būti paremtas bendru ženklų sukuriamu įspūdžiu, turint omenyje jų skiriamuosius ir dominuojančius elementus (*Europos Teisingumo Teismo 1997 m. lapkričio 11 d. sprendimas byloje Sabel BV v. Puma AG, Rudolf Dassler Sport, bylos Nr. C-251/95, 23 p.*). Metodinių nurodymų dėl prekių ir paslaugų ženklų tapatumo bei panašumo nustatymo, patvirtintų Valstybinio patentų biuro direktoriaus 1996-07-11 įsakymu Nr. 28 (toliau – Metodiniai nurodymai) 2.2 punkte nustatyta, kad ženklų panašumą lemia juose esančių elementų bendrumas. Panašumui turi įtakos sutampančių ir nesutampančių elementų santykis, taip pat jų svarba ženklų kompozicijoje. Bendriausias ženklų panašumo kriterijus yra bendras suvokimo įspūdis, kurį sukelia ženklas ir jo vaizdo prasmė, dėl ko vartotojai ūkinėje veikloje gali ženklus supainioti, nepaisant tam tikrų juos sudarančių elementų skirtumų.

Suinteresuoto asmens prekių ženklas „VIRUS“ (reg. Nr. 010098705) yra žodinis, sudarytas iš vieninteliо elemento žodžio „VIRUS“, išpildyto standartiniu šriftu, didžiosiomis raidėmis, lotyniška abėcėle. Jokių kitų papildomų elementų šiame ženkle nėra.

Užprotestuotas ženklas „VIROSPRO SPORTS“ (reg. Nr. 69522) yra žodinis-vaizdinis ženklas, sudarytas iš žodinių elementų „VIROSPRO“ bei po juo esančiu „SPORTS“, išpildytų nežymiai stilizuotu šriftu, didžiosiomis raidėmis, lotyniška abėcėle.

Teismų praktikoje pripažįstama, kad prekių ženklų panašumo ar skirtingumo vertinimas turi būti grindžiamas bendru lyginamųjų prekių ženklų daromu įspūdžiu, nes eilinis vartotojas prekių ženklą paprastai suvokia kaip visumą ir neanalizuoja atskirų jo detalių (*Europos Teisingumo Teismo 1997 m. lapkričio 11 d. sprendimas byloje Sabel BV v. Puma AG, Rudolf Dassler Sport, bylos Nr. C-251/95, 23 p.; Lietuvos Aukščiausiojo Teismo Civilinių bylų skyriaus teisėjų kolegijos 2005 m. kovo 21 d. nutartis, priimta civilinėje byloje Zakrytoje Julius Meinl International AG v. Gustav Paulig Ltd, civilinė byla Nr. 3K-3-135/2005)*.

Vertinant lyginamųjų prekių ženklų bendrą sukuriamą suvokimo įspūdį konstatuojama, kad jį formuoja ženklų pagrindiniai ir dominuojantys elementai „VIRUS“ ir „VIROSPRO“. Apeliacinis skyrius pažymi, kad suinteresuoto asmens pateiktas protestuojamo ženklo elementų vertinimas (VIROS – pagrindinis elementas, o PRO – papildomas, neturintis skiriamojo požymio) yra nepagrįstas jokiais įrodymais. Elementas „PRO“ neturi jokios aprašomojo pobūdžio informacijos registruojamų prekių atžvilgiu, todėl nėra jokio pagrindo teigti, kad šis elementas neturi jokio skiriamojo požymio. Tokiu būdu abu protestuojamą ženklą sudarantys elementai „VIROS“ ir „PRO“ savo esme yra lygiaverčiai. Elementas „SPORTS“ registruojamų prekių atžvilgiu teikia aprašomojo pobūdžio informaciją apie prekes, taigi pripažintinas neturinčiu skiriamojo požymio.

Lyginamų ženklų pagrindiniai elementai „VIRUS“ ir „VIROSPRO“ yra skirtingo ilgio žodžiai, ankstesnio ženklo pagrindinis elementas nėra inkorporuotas į ginčijamą ženklą, sutampa tik dalis „VIR-“. Ženklai nėra panašūs fonetiškai, nes tariant girdimas skirtingas skiemenų skaičius, protestuojamas ženklas, sudarytas iš trijų žodžių, tariamas žymiai ilgiau. Suinteresuoto asmens ženklas „VIRUS“ gali būti tariamas dvejopai: taip kaip yra užrašytas, arba taikant anglų kalbos taisykles. Tokia išvada darytina pagal tai, kad minėtą ženklą sudaro anglų kalbos žodis „VIRUS“, todėl vartotojai, žinantys šią kalbą, taikys atitinkamas tarimo taisykles. Akivaizdu, kad antruoju atveju fonetinis ženklų skirtingumas dar labiau išryškėja. Apeliacinis skyrius pažymi, kad nagrinėjamu atveju reikėtų atsižvelgti į tai, kad suinteresuoto asmens ženklą sudaro trumpas žodis, protestuojamas ženklas yra žymiai ilgesnis, tuomet ir nedideli skirtumai yra pakankamai ryškūs, suvokiami vartotojo.

Vertinant semantiškai pažymėtina, kad ženklų suvokimas vertinamas vidutinio vartotojo požiūriu, o tokiu vartotoju turi būti laikomas protingai gerai informuotas, atidus ir apdairus vartotojas. Apeliacinis skyrius pripažįsta pagrįstais šalių argumentus, kad suinteresuoto asmens ženklą sudarantis anglų kalbos žodis „virus“ (med., komp. terminas - virusas, virusinis. B. Piesarskas. Anglų-lietuvių kalbų žodynas, Alma littera, Vilnius 2010, psl.1050) bus suvokiamas vidutinio vartotojo. Tokia išvada darytina atsižvelgiant į tai, kad žodis yra tarptautinis, įvairiose kalbose rašomas ir tariamas beveik identiškai. Tuo tarpu proteste pateiktas protestuojamo ženklo semantinis vertinimas Apeliacinio skyriaus nuomone, nėra pagrįstas. Suinteresuotas asmuo nurodė, kad minėtą ženklą sudarantis žodis „viros“ yra lotynų kalbos žodis, kurio reikšmė yra „vyrai“, tačiau nepateikė jokio tai pagrindžiančio įrodymo. K. Jokanto Lotynų-lietuvių kalbos žodyne (Aidai 1995, Vilnius) žodžio „viros“ nėra žodis „vyras, vyrai“ atitinkamai į lotynų kalbą verčiamas „homo, hominis“ (ten pat, psl. 450). Todėl darytina išvada, kad protestuojamo ženklo pagrindinis elementas „VIROSPRO“ bus suvokiamas kaip dirbtinis, neturintis konkrečios prasmės žodis. Šiame ženkle esantis elementas „SPORTS“ verčiamas kaip „sportas, sportiniai žaidimai“ (B. Piesarskas. Anglų-lietuvių kalbų žodynas, Alma littera, Vilnius 2010, psl. 882), taigi gali teikti su sportu sietinas asociacijas. Tokiu būdu ženklų turima prasmė ar teikiamos prasminės asociacijos yra visiškai skirtingos. Europos Bendrijų Teisingumo Teismas 2006 m. sausio 12 d. sprendime byloje *Ruiz-Picasso ir kt. v. Vidaus rinkos harmonizavimo tarnyba (Prekių ženklai ir di-*

zainas) (OHIM) (byla Nr. C-361/04P) nurodė, kad kai bent vieno iš dviejų nagrinėjamų žymenų reikšmė yra aiški ir apibrėžta, kad atitinkama visuomenė ją gali nedelsdama suvokti, šių žymenų konceptualūs skirtumai gali nuslopinti tarp jų esančius vizualinius ir fonetinius panašumus. Šiuo konkrečiu atveju suinteresuoto asmens ženklą sudarančio žodžio „VIRUS“ prasmė yra aiški ir apibrėžta, todėl tam tikri atskirų žodžių „VIRUS“ ir „VIROSPRO“ vizualūs ar fonetiniai panašumai laikytini nepakankamais, kad konstatuoti esant lyginamų ženklų panašumą.

Įvertinus tai, kas išdėstyta, darytina išvada, kad protestuojamas ženklas „VIROSPRO SPORTS“ (reg. Nr. 69523) nėra klaidinamai panašus į ankstesnį suinteresuoto asmens ženklą „VIRUS“ (reg. Nr. 010098705).

Nustačius, kad ženklai panašūs, toliau jie tikrinami prekių ir (arba) paslaugų panašumo kontekste. Prekių (paslaugų), kurioms ženklai registruojami, vienarūšiškumas nustatomas pagal Metodiniuose nurodymuose įtvirtintus kriterijus - prekių (paslaugų) rūšį, paskirtį bei realizavimo sąlygas. Kadangi nebuvo konstatuotas lyginamųjų ženklų panašumas, todėl paslaugų, kurioms ženklai registruoti, tapatumo ar panašumo nustatymas neturi teisinės reikšmės. Pažymėtina, kad protestuojamo ženklo savininkas sutiko dėl dalies 25 ir 28 klasės prekių panašumo, tačiau ta aplinkybė, kad lyginamieji ženklai registruoti tokioms pat ar panašioms prekėms ir paslaugoms, negali atsverti ar kompensuoti ženklų panašumo nebuvimo.

Visuomenės suklaidinimo galimybė turi būti įvertinama globaliai (bendrai), imant domėn visus faktorius, reikšmingus konkrečiomis bylos aplinkybėmis. (Europos Teisingumo Teismo 1997 m. lapkričio 11 d. sprendimas, priimtas byloje Sabel BV v. Puma AG, Rudolf Dassler Sport, bylos Nr. C-251/95 (ECR, 1997, I-6191), Europos Teisingumo Teismo 1998 m. rugsėjo 29 d. sprendimas, priimtas byloje Canon Kabushiki Kaisha v. Metro-Goldwyn-Mayer Inc., bylos Nr. C-39/97 (ECR, 1998, I-5507), Europos Teisingumo Teismo 1999 m. birželio 22 d. sprendimas, priimtas byloje *Lloyd Schuhfabrik Meyer & Co. GmbH v. Klijsen Handel BV,* bylos Nr. C-342/97, (ECR, 1999, I-3819), Europos Teisingumo Teismo 2000 m. birželio 22 d. sprendimas byloje *Marca Mode CV v. Adidas AG and Adidas Benelux BV*, bylos Nr. C-425/98 (ECR, 2000, I-4861). Kaip jau buvo minėta, globalus (bendras) suklaidinimo galimybės įvertinimas, priklausantis nuo vizualinio, fonetinio ir prasminio konkrečių ženklų panašumo, turi būti paremtas bendru jų sukuriamu įspūdžiu, turint galvoje, konkrečiai - jų skiriamuosius ir dominuojančius (svarbiausius) elementus (Europos Teisingumo Teismo 1997 m. lapkričio 11 d. sprendimas, priimtas byloje *Sabel BV v. Puma AG, Rudolf Dassler Sport*, bylos Nr. C-251/95 (ECR, 1997, I-6191), Europos Teisingumo Teismo 1999 m. birželio 22 d. sprendimas, priimtas byloje *Lloyd Schuhfabrik Meyer & Co. GmbH v. Klijsen Handel BV,* bylos Nr. C-342/97, (ECR, 1999, I-3819). Iš to darytina išvada, kad suklaidinimo galimybė yra vertinamojo pobūdžio teisinė kategorija. Konkrečiu atveju, nesant lyginamųjų ženklų panašumui, visuomenės suklaidinimo galimybė neegzistuoja.

Pagal tai, kas išdėstyta, protestas atmestinas kaip nepagrįstas, kadangi nagrinėjamu atveju nebuvo nustatytos visos aplinkybės pagal Lietuvos Respublikos prekių ženklų įstatymo 7 straipsnio 1 dalies 2 punkto nuostatas.

IV. APELIACINIO SKYRIAUS IŠVADA

Apeliacinis skyrius, vadovaudamasis Lietuvos Respublikos prekių ženklų įstatymo 18 straipsnio 5 dalies 2 punktu,

n u t a r i a

protestą atmesti ir prekių ženklo „VIROSPRO SPORTS“ registraciją Nr. 69523 palikti galioti.

Apeliacinio skyriaus sprendimas per 6 mėnesius nuo priėmimo dienos gali būti skundžiamas Vilniaus apygardos teismui.

Oficialus biuletenis
„LIETUVOS RESPUBLIKOS VALSTYBINIO PATENTŲ BIURO
OFICIALUS BIULETENIS“, 10, 2015
Lietuvos Respublikos valstybinis patentų biuras,
Kalvarijų g. 3, LT-09310 Vilnius