ISSN 1648-9985
(online)

LIETUVOS RESPUBLIKOS VALSTYBINIO PATENTŲ BIURO OFICIALUS BIULETENIS

2014/02, 2014-02-25

OFFICIAL BULLETIN OF THE STATE PATENT BUREAU OF THE REPUBLIC OF LITHUANIA

IŠRADIMAI / INVENTIONS

Paraiškos / Applications - 2012 071 - 2013 139
Patentai / Patents - 5990 - 6000

DIZAINAS / DESIGNS

Registracijos / Registrations - 1770

PREKIŲ ŽENKLAI / TRADEMARKS

Registracijos / Registrations 68042 - 68254

2 2014
VILNIUS

Lietuvos Respublikos valstybinio patentų biuro oficialiame biuletenyje *skelbiami išradimai, dizainas, prekių ženklai, registruoti Lietuvos Respublikos registruose pagal 2000 m. spalio 10 d. Lietuvos Respublikos prekių ženklų įstatymą Nr. VIII-1981, 2010 m. gruodžio 23 d. Lietuvos Respublikos patentų įstatymą Nr. XI–1261, 2002 m. lapkričio 7 d. Lietuvos Respublikos dizaino įstatymą Nr. IX–1181, Europos patentų paraiškos bei patentai, išplėsti Lietuvos Respublikoje 1994 m. sausio 25 d. Lietuvos Respublikos Vyriausybės ir Europos patentų organizacijos (EPO) susitarimu dėl Europos patentų galiojimo išplėtimo, bei Europos patentų paraiškos, paduotos pagal Europos patentų konvenciją (EPK), kurioms suteikta laikina apsauga Lietuvos Respublikoje, ir Europos patentai, įsigalioję Lietuvos Respublikoje pagal EPK.*

Išradimų, dizaino, prekių ženklų bei Europos patentų paraiškų bei patentų paskelbimo šiame oficialaus biuletenio numeryje data – 2014 m. vasario 25 d.

The Official Bulletin of the State Patent Bureau of the Republic of Lithuania *contains recordings in the Registers of Patents, Designs, Trademarks of the Respublic of Lithuania under the Law on Trademarks of the Republic of Lithuania No. VIII–1981 of October 10, 2000, the Patent Law of the Republic of Lithuania No. XI–1261 of December 23, 2010, the Design Law of the Republic of Lithuania No. IX–1181 of November 7, 2002, data on European Patent Applications and Patents extended to Republic of Lithuania under the Agreement on the extension of European Patents between the Government of the Republic of Lithuania and the European Patent Organization (EPO) of January 25, 1994, and European Patent Applications filed under European Patent Convention (EPC), that have provisional protection in Republic of Lithuania, and European Patents entered in force in Republic of Lithuania according to EPC.*

Date of publication of the Inventions, Designs, Trademarks, European Patent Applications and Patents in this number of the Official Bulletin – February 25, 2014.

© Lietuvos Respublikos valstybinis patentų biuras, 2014

Turinys

OFICIALŪS PRANEŠIMAI 2
Patentinių patikėtinių sąrašas 2
Valstybių kodai 5

IŠRADIMAI 7
BB1A* Paskelbtos paraiškos (A)** 8
FG9A Išduoti patentai (B) 13
MM9A Panaikinti patentai 23
MK9A Baigę galioti patentai 24
Vardinė rodyklė 25
Sisteminė rodyklė 27
Numerinė rodyklė 28
Numerinė paraiškų rodyklė 29
EUROPOS PATENTAI 30
FG9D Paskelbti patentai 30
FG4D Paskelbti patentai 39
PC9D Patento perleidimas 201
PD9D, DC9D, TH9A Patento pakeitimai 202
MM9D Išplėtimo panaikinimas 207
MG9D Išplėtimo pripažinimas negaliojančiu 208
MM4D Panaikinti patentai 209
MG4D Patentai pripažinti negaliojančiais 210
ND9D Papildomos apsaugos liudijimai 287
TK9D Atitaisymai 290
Sisteminė patentų rodyklė 300
Numerinė patentų rodyklė 306
Klasifikacijos skyriai 311

DIZAINAS 312
FG9L Paskelbtos registracijos 312
MM9L Dizaino išregistravimas 314
MK9L Registracijos galiojimo pasibaigimas 315
ND9L Registracijos galiojimo pratęsimas 316
Vardinė rodyklė 321
Sisteminė rodyklė 322
Numerinė rodyklė 323
Klasifikacijos klasės 324

PREKIŲ IR PASLAUGŲ ŽENKLAI 325
FG9Y Paskelbtos registracijos 326
MF9Y Registracijos pripažintos negaliojančiomis 500
PD9Y, TC9Y, TH9Y Pakeitimai 501
ND9Y Registracijos galiojimo pratęsimas 507
MM9Y Ženklo išregistravimas 577
PC9Y Ženklo perdavimas 590
QB9Y Licencijos suteikimas 593
MA9Y Atšauktos registracijos 595
RC9Y Teisės į ženklą įkeitimas 596
TK9Y Atitaisymai 598
MF9T Registracijos pripažintos negaliojančiomis 599
Vardinė rodyklė 600
Sisteminė rodyklė 605
Numerinė rodyklė 607
Klasifikacijos klasės 611

APELIACINIO SKYRIAUS SPRENDIMAI 613

Contents

OFFICIAL NOTICES 2
List of Patent Attorneys 2
Codes of Countries 5

INVENTIONS 7
BB1A Published Applications (A) 8
FG9A Granted Patents (B) 13
MM9A Lapsed Patents 23
MK9A Expired Patents 24
Name Index 25
Subject Matter Index 27
Number Index 28
Number Index of Applications 29
EUROPEAN PATENTS 30
FG9D Published Patents 30
FG4D Published Patents 309
PC9D Transfer of Patents 201
PD9D, DC9D, TH9A Changes 202
MM9D Cancellation of Extension 207
MG9D Invalidation of Extension 208
MM4D Lapsed Patents 209
MG4D Invalidated Patents 210
ND9D Supplementary Protection Certificates 287
TK9D Rectifications 290
Subject Matter Index of Patents 300
Number Index of Patents 306
Sections according to the Classification 311

DESIGNS 312
FG9L Published Registrations 312
MM9L Lapse of Registrations 314
MK9L Expiration of Registrations 315
ND9L Renewal of Registrations 316
Name Index 321
Subject Matter Index 322
Number Index 323
Classes according to the Classification 324

TRADEMARKS AND SERVICE MARKS 325
FG9Y Published Registrations 326
MF9Y Invalidated Registrations 500
PD9Y, TC9Y, TH9Y Changes 501
ND9Y Renewal of Registrations 507
MM9Y Lapse of Registration 577
PC9Y Transfer of Marks 590
QB9Y Licensing 593
MA9Y Cancelled Registrations 595
RC9Y Pledging of the Mark 596
TK9Y Rectifications 598
MF9T Invalidated Registrations 599
Name Index 600
Subject Matter Index 605
Number Index 607
Classes according to the Classification 611

DECISIONS ADOPTED OF THE DIVISION OF APPEALS 613

* *Pagal PINO standartą ST.17*
** *Pagal PINO standartą ST.16*

LIETUVOS RESPUBLIKOS PATENTINIŲ PATIKĖTINIŲ SĄRAŠAS

Duomenys iš Lietuvos Respublikos
patentinių patikėtinių registro 2014 m. vasario 17 d.

1. Vytautas Dovydėnas
V. Grybo g. 41-38
LT-10320 Vilnius
tel.: (370 5) 231 28 11
fax: (370 5) 261 76 93
e-mail: litpa@email.lt

2. Angelė Gurklytė
J. Basanavičiaus g. 11/1
LT-03108 Vilnius
tel.: (370 5) 212 35 58
(370 5) 261 62 83
fax: (370 5) 212 35 57
e-mail: ppc@post.omnitel.net

3. Marius Jakulis - Jason
AAA Law
Jasinskio g. 16A
LT-03163 Vilnius
tel.: (370 5) 252 66 76
fax: (370 5) 252 66 70
e-mail: info@AAALaw.EU

4. Leonas Antanas Kučinskas
Dr. Leono A. Kučinsko
patentinių paslaugų firma
Kaštonų g. 5-7
LT-01107 Vilnius
tel.: (370 5) 262 67 23
mob. (370 698) 80 624
fax: (370 5) 260 96 65
(370 5) 272 48 50
e-mail: leopat@is.lt

6. Marija Lenkutienė
Patentinių paslaugų centras, UAB
J. Basanavičiaus g. 11/1
LT-03108 Vilnius
tel.: (370 5) 212 35 58
(370 5) 261 62 83
fax: (370 5) 212 35 57
e-mail: ppc@post.omnitel.net

7. Reda Žabolienė
Advokatės Redos Žabolienės
kontora METIDA
Verslo centras VERTAS
Gynėjų g. 16, LT- 01109 Vilnius
tel.: (370 5) 249 08 30
(370 5) 249 08 31
(370 5) 249 08 32
fax: (370 5) 249 08 33
e-mail: patent@metida.lt
reda.zaboliene@metida.lt

8. Virgina Adolfina Draugelienė
UAB „TARPINĖ“
p.o.box 1202, LT-01007
A.P.Kavoliuko g. 24-152
LT-04328 Vilnius
tel.: (370 5) 230 56 52
mob. (370 614) 13 670
fax: (370 5) 248 97 37
e-mail: draugeliene@tarpine.lt

9. Liudmila Gerasimovič
IĮ „Liudmila Gerasimovič, Patentinis patikėtinis“
Vingrių g. 13-42
LT-01141 Vilnius
tel.: (370 5) 231 08 27
fax: (370 5) 231 05 93
e-mail: info@gerasimovic.com

LIST OF PATENT ATTORNEYS OF THE REPUBLIC OF LITHUANIA

Data from the Register of the Patent Attorneys
of the Republic of Lithuania on February 17, 2014

10. Vytautas Guobys
Ateities g. 3-9
LT-08306 Vilnius
tel.: (370 5) 262 42 50
fax: (370 5) 269 76 16
e-mail: vgpatent.lt@gmail.com

11. dr. Nijolė Viktorija Mickevičienė
Panerių g. 79a
LT-48425 Kaunas
tel.: (370 37) 26 02 23
mob. (370 686) 40 510
fax: (370 37) 30 86 68
e-mail: nemlietuva@hotmail.com

12. Genė Ona Sruogienė
UAB „TARPINĖ“
p.o.box 1202, LT-01007
A.P.Kavoliuko g. 24-152
LT-04328 Vilnius
tel.: (370 5) 230 56 52
mob. (370 614) 13 671
fax: (370 5) 248 97 37
e-mail: sruogiene@tarpine.lt

14. Algirdas Stonkus
A. Stonkaus individuali firma „Mes patys“
p.o.box 628
LT-03009 Vilnius
tel.: (370 5) 233 17 12

16. Nijolė Aliukaitė
p.o.box 2860
LT-01008 Vilnius ACP
tel.: (370 5) 275 04 54
mob. (370 616) 00266
e-mail: n.aliukaite@takas.lt

18. Jarūta Lotužytė
Medžiotojų g. 12-30
LT-92240 Klaipėda
tel.: (370 46) 21 68 14
(370 46) 29 30 15

19. Nijolė Nemcevičienė
Nijolės Nemcevičienės
patentinių paslaugų firma
Laisvės al. 101a-105
LT-44291 Kaunas
tel.: (370 37) 20 12 05
mob. (370 687) 155 95
fax: (370 37) 20 12 05
e-mail: ninema2009@yahoo.com

20. Aldona Orlienė
Kęstučio g. 59-11
LT-44303 Kaunas
tel.: (370 37) 22 76 57
(370 37) 70 58 04
mob. (370 686) 3 34 50
fax: (370 37) 20 43 59

21. Aldona Pacevičienė
A. Mickevičiaus g. 29-6
LT-44245 Kaunas
tel.: (370 37) 20 44 42
(370 37) 40 78 02
(370 98) 3 13 37
fax: (370 37) 40 78 03
e-mail: apaceviciene@takas.lt

22. Petras Puzinas
P.Puzino įmonė „Kalnuočiai“
Aguonų g. 140
LT-37452 Panevėžys
tel.: (370 45) 57 63 00
mob. (370 687) 267 14
fax: (370 45) 57 63 00
e-mail:
kalnuociai@post.omnitel.net

23. Raimonda Algimanta Skutele
Architektų g. 45-69
LT-04221 Vilnius
tel.: (370 5) 244 05 74
fax: (370 5) 244 05 74
e-mail: almonda@takas.lt

24. Irena Milda Srėbalienė
Patentinių paslaugų centras, UAB
J. Basanavičiaus g. 11/1
LT-03108 Vilnius
tel.: (370 5) 212 35 58
(370 5) 261 62 83
fax: (370 5) 212 35 57
e-mail: ppc@post.omnitel.net

25. Aurelija Šidlauskienė
Dr. V. Šidlauskas ir partneriai, UAB
K. Būgos g. 29
LT-44326 Kaunas
tel.: (370 37) 22 14 42
mob. (370 698) 787 25
fax: (370 37) 22 14 42
e-mail: aurelijosfirma@gmail.com

26. Lyra Tarnauskienė
UAB PATENTINĖ TEISINĖ APSAUGA,“
Maironio g. 14 B-1
LT-44298 Kaunas
tel.: (370 37) 32 10 67
mob. (370 687) 160 17
fax: (370 37) 32 10 90
e-mail: lyrat@takas.lt

27. Milda Tumkevičienė
Patentinių paslaugų centras, UAB
J. Basanavičiaus g. 11/1
LT-03108 Vilnius
tel.: (370 5) 212 35 58
(370 5) 261 62 83
fax: (370 5) 212 35 57
e-mail: ppc@post.omnitel.net

29. Liucija Janickaitė
Inpatra UAB
Šeškinės g. 59-53,
LT-07162 Vilnius
tel.: (370 5) 246 45 38
mob. (370 686) 518 25
fax: (370 5) 246 45 38
e-mail: pat.janickaite@gmail.com

30. Ramunė Garšvienė
Dūkštų g. 28-20
LT-07171 Vilnius
tel.: (370 5) 248 21 53
fax: (370 5) 248 21 53
e-mail: rgarsv@takas.lt

31. Stanislava Teleišienė
UAB „Brainera“
Savanorių pr. 217
LT-02300 Vilnius
tel.: (370 5) 264 80 88
mob. (370 601) 094 42
fax: (370 5) 264 80 99
e-mail: info@brainera.lt
stase@skynet.lt

32. Ona Vaičiulienė
V. Druskio g. 9-46
LT-04306 Vilnius
tel.: (370 5) 244 47 49
mob. (370 611) 37 406
fax: (370 5) 244 47 49
e-mail: ovaic@takas.lt

34. Liudmila Čebotariova
Patentinių paslaugų centras, UAB
J. Basanavičiaus g. 11/1
LT-03108 Vilnius
tel.: (370 5) 212 35 58
(370 5) 261 62 83
fax: (370 5) 212 35 57
e-mail: ppc@post.omnitel.net

35. Otilija Klimaitienė
AAA Law
Jasinskio g. 16A
LT-03163 Vilnius
tel.: (370 5) 252 66 76
fax: (370 5) 252 66 70
e-mail: o.klimaitiene@AAALaw.EU

36. Zita Grigienė
Savanorių pr. 222a-46
LT-50196 Kaunas
tel.: (370 37) 31 40 50
(370 37) 77 04 24
mob. (370 686) 550 16
fax: (370 37) 31 40 50
e-mail: zita.grigiene@gmail.com

37. Tatjana Sterlina
UAB „Intels“
Naugarduko g. 32/2
LT-03225 Vilnius
tel.: (370 5) 233 54 77
fax: (370 5) 216 22 88
e-mail: info@intels.lt
sterlina@post.5ci.lt

38. Gražina Pečiulienė
P. Vileišio g. 24-71
LT-10301 Vilnius
tel.: (370 5) 234 10 83
fax: (370 5) 234 10 83
e-mail: grazina@post.omnitel.net

39. Sigitas Bartkus
Breslaujos g. 3
LT-44403 Kaunas
tel.: (370 37) 40 18 30
mob. (370 687) 990 81
fax: (370 37) 35 12 71
e-mail: bartkus@mail.lei.lt

40. Nelia Janiušina
UAB „Intels“
Naugarduko g.32/2
LT-03225 Vilnius
tel.: (370 5) 233 54 77
fax: (370 5) 216 22 88
e-mail: info@intels.lt
intels@takas.lt

41. Danutė Lišauskaitė
Studentų g. 32-3
LT-50249 Kaunas
tel.: (370 37) 73 84 56

42. Aleksandras Loginovas
Studentų g. 32-3
LT- 50249 Kaunas
tel.: (370 37) 43 84 56

43. Marija Vanda Antanaitienė
p.o.box 3197
LT-06002 Vilnius
tel.: (370 5) 247 04 42
fax: (370 5) 247 04 42
e-mail: patent@takas.lt

44. Audronė Juodzevičienė
Medeinos g. 13-8
LT-06139 Vilnius
tel.: (370 5) 240 84 37
e-mail:
audrone.juodzeviciene@vilnius.lt

45. Juozas Lapienis
Pušų g. 10-10
LT-08120 Vilnius
tel.: (370 5) 241 32 31
mob. (370 685) 11 286
fax: (370 5) 241 32 31
e-mail: juozulis@sklypas.lt

46. Telesforas Urbaitis
Advokatas Telesforas Urbaitis
Gedimino pr. 28/2-801,
LT-01104 Vilnius
tel.: (370) 673 30 429
(370) 685 66 354
e-mail:
advokatas.Telesforas@gmail.com

47. Vaclovas Kiškis
Adomaičiai,
Lavoriškių p-tas,
LT-15032 Vilniaus raj.
tel.: (370 673) 44 400
e-mail: vaclovas@irii.lt
vaclovas@patentas.lt

48. Eglė Mickevičiūtė-Tiažkijienė
Advokatės Eglės Mickevičiūtės-Tiažkijienės kontora
Šeimyniškių g. 22
LT-09312 Vilnius
tel.: (370 5) 272 39 24
mob. (370 687) 85 880
fax: (370 5) 272 39 24
e-mail: emt@takas.lt

49. Vytautas Einoris
Gerbutavičiaus g. 1/42-155
LT-04318 Vilnius
tel.: (370 5) 245 19 87
fax: (370 5) 274 50 43
e-mail: einavytas@hotmail.com

50. Aušra Pakėnienė
AAA Law
Jasinskio g. 16A
LT-03163 Vilnius
tel.: (370 5) 252 66 76
fax: (370 5) 252 66 70
e-mail: a.pakeniene@AAALaw.EU

51. Jurga Petniūnaitė
AAA Law
Jasinskio g. 16A
LT-03163 Vilnius
tel.: (370 5) 252 66 76
fax: (370 5) 252 66 70
e-mail: j.petniunaite@AAALaw.EU

52. Jelena Gerasimovič
IĮ „Liudmila Gerasimovič, Patentinis patikėtinis“
Vingrių g. 13-42
LT-01141 Vilnius
tel.: (370 5) 231 08 27
fax: (370 5) 231 05 93
e-mail: info@gerasimovic.com

53. Malvina Milda Pranskevičienė
IĮ „Liudmila Gerasimovič, Patentinis patikėtinis“
Vingrių g. 13-42
LT-01141 Vilnius
tel.: (370 5) 231 08 27
fax: (370 5) 231 05 93
e-mail: info@gerasimovic.com

54. Gediminas Pranevičius
Advokatų kontora VARUL
Konstitucijos pr. 7,
LT-09308 Vilnius
tel.: (370 5) 248 73 37
fax: (370 5) 248 73 38
e-mail:
gediminas.pranevicius@ipforma.lt

55. Vitalija Banaitienė
UAB „TARPINĖ“
p.o.box 1202, LT-01007
A.P.Kavoliuko g. 24-152
LT-04328 Vilnius
tel.: (370 5) 230 56 52
mob. (370 699) 02 023
fax: (370 5) 248 97 37
e-mail: banaitiene@tarpine.lt

56. Vilija Viešūnaitė
Advokatų profesinė bendrija „TRINITI LT“
L.Stuokos-Gucevičiaus g. 9
LT-01122 Vilnius
tel.: (370 5) 231 22 11
mob. (370 687) 48 149
fax: (370 5) 231 22 44
e-mail: vilija.viesunaite@triniti.lt

57. Gvidas Urbonas
K. Donelaičio g. 33-101
LT-44240 Kaunas
tel.: (370 37) 32 44 32
mob. (370 698) 83 666
fax: (370 37) 20 89 30
e-mail: gvidasu@one.lt

58. Birutė Dauderienė
Advokatės Redos Žabolienės kontora METIDA
Verslo centras VERTAS
Gynėjų g. 16, LT- 01109 Vilnius
tel.: (370 5) 249 08 30
fax: (370 5) 249 08 33
e-mail:
birute.dauderiene@metida.lt

59. Inga Lukauskienė
Advokatės Redos Žabolienės kontora METIDA
Verslo centras VERTAS
Gynėjų g. 16, LT- 01109 Vilnius
tel.: (370 5) 249 08 30
fax: (370 5) 249 08 33
e-mail:
Inga.lukauskiene@metida.lt

60. Lina Meškauskienė
Advokatės
Meškauskienės kontora
Vytauto g. 12,
LT-08118 Vilnius
tel.: +370 5 272 17 17
fax: +370 5 272 19 84
e-mail: info@akmp.lt

61. Edita Ivanauskienė
Advokatės
Editos Ivanauskienės kontora
Vokiečių g. 7-2,
LT- 01130 Vilnius
tel.: (370 5) 277 77 04
(370 5) 686 11 584
fax: (370 5) 277 77 04
e-mail:
edita_ivanauskiene@yahoo.com
edita.ivanauskiene@eiip.lt

62. Tomas Jakubauskas
Advokatų kontora
Eversheds Saladžius
Jasinskio g. 16B,
LT- 01112 Vilnius
tel.: (370 5) 239 23 91
fax: (370 5) 239 23 90
e-mail:
tomas.jakubauskas@eversheds.lt

Numeracija – pagal patentinių patikėtinių registro duomenis.

VALSTYBIŲ, TERITORIJŲ, KITŲ SUBJEKTŲ IR TARPVYRIAUSYBINIŲ ORGANIZACIJŲ ŽYMĖJIMO KODAI PAGAL PINO STANDARTĄ ST.3

AD	Andora	AD	Andorra
AE	Jungtiniai Arabų Emyratai	AE	United Arab Emirates
AF	Afganistanas	AF	Afghanistan
AG	Antigva ir Barbuda	AG	Antigua and Barbuda
AI	Angilija	AI	Anguilla
AL	Albanija	AL	Albania
AM	Armėnija	AM	Armenia
AO	Angola	AO	Angola
AP	Afrikos regioninė pramoninės nuosavybės organizacija (ARIPO)	AP	African Regional Industrial Property Organization (ARIPO)
AR	Argentina	AR	Argentina
AT	Austrija	AT	Austria
AU	Australija	AU	Australia
AW	Aruba	AW	Aruba
AZ	Azerbaidžanas	AZ	Azerbaijan
BA	Bosnija ir Hercegovina	BA	Bosnia and Herzegovina
BB	Barbadosas	BB	Barbados
BD	Bangladešas	BD	Bangladesh
BE	Belgija	BE	Belgium
BF	Burkina Fasas	BF	Burkina Faso
BG	Bulgarija	BG	Bulgaria
BH	Bahreinas	BH	Bahrain
BI	Burundis	BI	Burundi
BJ	Beninas	BJ	Benin
BM	Bermuda	BM	Bermuda
BN	Brunėjus Darusalamas	BN	Brunei Darussalam
BO	Bolivijos Daugiatautė Valstybė	BO	Bolivia, Plurinational State of
BQ	Boneras, Sint Eustatijus ir Saba	BQ	Bonaire, Sint Eustatius and Saba
BR	Brazilija	BR	Brazil
BS	Bahamos	BS	Bahamas
BT	Butanas	BT	Bhutan
BV	Buvė Sala	BV	Bouvet Island
BW	Botsvana	BW	Botswana
BX	Beneliukso intelektinės nuosavybės tarnyba (BOIP)	BX	Benelux Office for Intelectual Property (BOIP)
BY	Baltarusija	BY	Belarus
BZ	Belizas	BZ	Belize
CA	Kanada	CA	Canada
CD	Kongo Demokratinė Respublika	CD	Democratic Republic of the Congo
CF	Centrinės Afrikos Respublika	CF	Central African Republic
CG	Kongas	CG	Congo
CH	Šveicarija	CH	Switzerland
CI	Dramblio Kaulo Krantas	CI	Cote d'Ivoire
CK	Kuko Salos	CK	Cook Islands
CL	Čilė	CL	Chile
CM	Kamerūnas	CM	Cameroon
CN	Kinija	CN	China
CO	Kolumbija	CO	Colombia
CR	Kosta Rika	CR	Costa Rica
CU	Kuba	CU	Cuba
CV	Žaliasis Kyšulys	CV	Cape Verde
CW	Kurakao	CW	Curaçao
CY	Kipras	CY	Cyprus
CZ	Čekija	CZ	Czech Republic
DE	Vokietija	DE	Germany
DJ	Džibutis	DJ	Djibouti
DK	Danija	DK	Denmark
DM	Dominika	DM	Dominica
DO	Dominikos Respublika	DO	Dominican Republic
DZ	Alžyras	DZ	Algeria
EA	Eurazijos patentų organizacija (EAPO)	EA	Eurasian Patent Organization (EAPO)
EC	Ekvadoras	EC	Ecuador
EE	Estija	EE	Estonia
EG	Egiptas	EG	Egypt
EH	Vakarų Sachara	EH	Western Sahara
EM	Vidaus rinkos harmonizavimo tarnyba (prekių ženklai ir dizainai) (OHIM)	EM	Office for Harmonization in the Internal Market (Trademarks and Designs) (OHIM)
EP	Europos patentų tarnyba (EPT)	EP	European Patent Office (EPO)
ER	Eritrėja	ER	Eritrea
ES	Ispanija	ES	Spain
ET	Etiopija	ET	Ethiopia
FI	Suomija	FI	Finland
FJ	Fidžis	FJ	Fiji
FK	Folklando Salos (Malvinai)	FK	Falkland Islands (Malvinas)
FO	Farerų Salos	FO	Faroe Islands
FR	Prancūzija	FR	France
GA	Gabonas	GA	Gabon
GB	Jungtinė Karalystė	GB	United Kingdom
GC	Persijos įlankos Arabų valstybių bendradarbiavimo tarybos (GCC) patentų tarnyba	GC	Patent Office of the Cooperation Council for the Arab States of the Gulf (GCC)
GD	Grenada	GD	Grenada
GE	Gruzija	GE	Georgia
GG	Gernsis	GG	Guernsey
GH	Gana	GH	Ghana
GI	Gibraltaras	GI	Gibraltar
GL	Grenlandija	GL	Greenland
GM	Gambija	GM	Gambia
GN	Gvinėja	GN	Guinea
GQ	Pusiaujo Gvinėja	GQ	Equatorial Guinea
GR	Graikija	GR	Greece
GS	Pietų Georgijos ir Pietų Sandvičo Salos	GS	South Georgia and the South Sandwich Islands
GT	Gvatemala	GT	Guatemala
GW	Bisau Gvinėja	GW	Guinea-Bissau
GY	Gajana	GY	Guyana
HK	Ypatingasis Administracinis Kinijos Regionas Honkongas	HK	The Hong Kong Special Administrative Region of the People's Republic of China
HN	Hondūras	HN	Honduras
HR	Kroatija	HR	Croatia
HT	Haitis	HT	Haiti
HU	Vengrija	HU	Hungary
IB	Pasaulinės intelektinės nuosavybės organizacijos Tarptautinis biuras (WIPO)	IB	International Bureau of the World Intellectual Property Organization (WIPO)
ID	Indonezija	ID	Indonesia
IE	Airija	IE	Ireland
IL	Izraelis	IL	Israel
IM	Meno sala	IM	Isle of Man
IN	Indija	IN	India
IQ	Irakas	IQ	Iraq
IR	Irano Islamo Respublika	IR	Iran (Islamic Republic of)
IS	Islandija	IS	Iceland
IT	Italija	IT	Italy
JE	Džersis	JE	Jersey
JM	Jamaika	JM	Jamaica
JO	Jordanija	JO	Jordan
JP	Japonija	JP	Japan
KE	Kenija	KE	Kenya
KG	Kirgizija	KG	Kyrgyzstan
KH	Kambodža	KH	Cambodia
KI	Kiribatis	KI	Kiribati
KM	Komorai	KM	Comoros
KN	Sent Kitsas ir Nevis	KN	Saint Kitts and Nevis
KP	Korėjos Liaudies Demokratinė Respublika	KP	Democratic People's Republic of Korea
KR	Korėjos Respublika	KR	Republic of Korea

KW	Kuveitas	KW	Kuwait
KY	Kaimanų Salos	KY	Cayman Islands
KZ	Kazachstanas	KZ	Kazakhstan
LA	Laoso Liaudies Demokratinė Respublika	LA	Lao People's Democratic Republic
LB	Libanas	LB	Lebanon
LC	Sent Lusija	LC	Saint Lucia
LI	Lichtenšteinas	LI	Liechtenstein
LK	Šri Lanka	LK	Sri Lanka
LR	Liberija	LR	Liberia
LS	Lesotas	LS	Lesotho
LT	Lietuva	LT	Lithuania
LU	Liuksemburgas	LU	Luxembourg
LV	Latvija	LV	Latvia
LY	Libija	LY	Libya
MA	Marokas	MA	Morocco
MC	Monakas	MC	Monaco
MD	Moldova	MD	Republic of Moldova
ME	Juodkalnija	ME	Montenegro
MG	Madagaskaras	MG	Madagascar
MK	Buvusioji Jugoslavijos Respublika Makedonija	MK	The former Yugoslav Republic of Macedonia
ML	Malis	ML	Mali
MM	Mianmaras	MM	Myanmar
MN	Mongolija	MN	Mongolia
MO	Makao	MO	Macao
MP	Marianos Šiaurinės Salos	MP	Northern Mariana Islands
MR	Mauritanija	MR	Mauritania
MS	Montseratas	MS	Montserrat
MT	Malta	MT	Malta
MU	Mauricijus	MU	Mauritius
MV	Maldyvai	MV	Maldives
MW	Malavis	MW	Malawi
MX	Meksika	MX	Mexico
MY	Malaizija	MY	Malaysia
MZ	Mozambikas	MZ	Mozambique
NA	Namibija	NA	Namibia
NE	Nigeris	NE	Niger
NG	Nigerija	NG	Nigeria
NI	Nikaragva	NI	Nicaragua
NL	Nyderlandai	NL	Netherlands
NO	Norvegija	NO	Norway
NP	Nepalas	NP	Nepal
NR	Nauru	NR	Nauru
NZ	Naujoji Zelandija	NZ	New Zealand
OA	Afrikos intelektinės nuosavybės organizacija (OAPI)	OA	African Intellectual Property Organization (OAPI)
OM	Omanas	OM	Oman
PA	Panama	PA	Panama
PE	Peru	PE	Peru
PG	Papua Naujoji Gvinėja	PG	Papua New Guinea
PH	Filipinai	PH	Philippines
PK	Pakistanas	PK	Pakistan
PL	Lenkija	PL	Poland
PT	Portugalija	PT	Portugal
PW	Palau	PW	Palau
PY	Paragvajus	PY	Paraguay
QA	Kataras	QA	Qatar
QZ	Bendrijos augalų veislių tarnyba (Europos Sąjunga)	QZ	Community Plant Variety Office (European Union) (CPVO)
RO	Rumunija	RO	Romania
RS	Serbija	RS	Serbia
RU	Rusijos Federacija	RU	Russian Federation
RW	Ruanda	RW	Rwanda
SA	Saudo Arabija	SA	Saudi Arabia
SB	Saliamono Salos	SB	Solomon Islands
SC	Seišeliai	SC	Seychelles
SD	Sudanas	SD	Sudan
SE	Švedija	SE	Sweden
SG	Singapūras	SG	Singapore
SH	Šv. Elenos, Dangun Žengimo ir Tristano da Kunjos salos	SH	Saint Helena, Ascension and Tristan da Cunha
SI	Slovėnija	SI	Slovenia
SK	Slovakija	SK	Slovakia
SL	Siera Leonė	SL	Sierra Leone
SM	San Marinas	SM	San Marino
SN	Senegalas	SN	Senegal
SO	Somalis	SO	Somalia
SR	Surinamas	SR	Suriname
SS	Pietų Sudanas	SS	South Sudan
ST	San Tomė ir Prinsipė	ST	Sao Tome and Principe
SV	Salvadoras	SV	El Salvador
SX	Sint Martenas (Olandijos dalis)	SX	Sint Maarten (Dutch part)
SY	Sirijos Arabų Respublika	SY	Syrian Arab Republic
SZ	Svazilendas	SZ	Swaziland
TC	Terkso ir Kaikoso Salos	TC	Turks and Caicos Islands
TD	Čadas	TD	Chad
TG	Togas	TG	Togo
TH	Tailandas	TH	Thailand
TJ	Tadžikija	TJ	Tajikistan
TL	Rytų Timoras	TL	Timor–Leste
TM	Turkmėnija	TM	Turkmenistan
TN	Tunisas	TN	Tunisia
TO	Tonga	TO	Tonga
TR	Turkija	TR	Turkey
TT	Trinidadas ir Tobagas	TT	Trinidad and Tobago
TV	Tuvalu	TV	Tuvalu
TW	Taivanis, Kinijos provincija	TW	Taiwan, Province of China
TZ	Tanzanija	TZ	United Republic of Tanzania
UA	Ukraina	UA	Ukraine
UG	Uganda	UG	Uganda
US	Jungtinės Amerikos Valstijos	US	United States of America
UY	Urugvajus	UY	Uruguay
UZ	Uzbekistanas	UZ	Uzbekistan
VA	Vatikanas	VA	Holy See
VC	Sent Vinsentas ir Grenadinai	VC	Saint Vincent and the Grenadines
VE	Venesuelos Bolivaro Respublika	VE	Venezuela, Bolivarian Republic of
VG	Virdžinijos Salos (Britų)	VG	Virgin Islands (British)
VN	Vietnamas	VN	Viet Nam
VU	Vanuatu	VU	Vanuatu
WO	Pasaulinė intelektinės nuosavybės organizacija (WIPO Tarptautinis biuras)	WO	World Intellectual Property Organization (WIPO) (International Bureau of)
WS	Samoa	WS	Samoa
XN	Šiaurės patentų institutas (NPI)	XN	Nordic Patent Institute (NPI)
YE	Jemenas	YE	Yemen
ZA	Pietų Afrikos Respublika	ZA	South Africa
ZM	Zambija	ZM	Zambia
ZW	Zimbabvė	ZW	Zimbabwe

IŠRADIMAI

*(11)** Dokumento numeris
Number of the document

(13) Dokumento rūšis**:
A - paskelbta patentinė paraiška
B - išduotas patentas
T - Europos patento apibrėžties vertimas
Kind of document:
A - published Application
B - granted Patent
T - translation of European Patent Claim

(15) Atitaisymas
Patent correction information

(21) Paraiškos numeris
Application number

(22) Paraiškos padavimo data
Date of filing the application

(24) Liudijimo įsigaliojimo data
Date of coming into effect of SPC

(30) Prioriteto paraiškos numeris, data, valstybės kodas***
Priority application number, date, code of country

(41) Paraiškos paskelbimo data
Date of publication of the application

(45) Patento paskelbimo data
Date of publication of the patent

(46) Apibrėžties vertimo paskelbimo data
Date of publication of the claims translation

(48) Atitaisymo data
Date of issuance of a corrected patent document

(51) Tarptautinės patentų klasifikacijos indeksai
Indication of International Patent Classification

(54) Išradimo pavadinimas
Title of the invention

(57) Išradimo apibrėžtis/Referatas
Claim/Abstract

(60) Paraiškos, paduotos užsienio patentų tarnybai, duomenys (paraiškos numeris, paraiškos padavimo data, valstybės kodas)
Data relating to the application filed with a foreign patent office (application number, date, code of country)

(62) Paraiškos, iš kurios dokumentas išskirtas, numeris
Number of the earlier application

(68) Patento numeris
Patent number

(71) Pareiškėjo pavadinimas/vardas, pavardė, adresas, valstybės kodas
Name and address of applicant, code of country

(72) Išradėjo vardas, pavardė, valstybės kodas
Name of inventor, code of country

(73) Savininko pavadinimas/vardas, pavardė, adresas, valstybės kodas
Name and address of grantee, code of country

(74) Patentinio patikėtinio registracijos numeris/atstovo vardas, pavardė, adresas, valstybės kodas
Name, registration number, address of attorney/representative, code of country

(83) Mikroorganizmo deponavimo numeris ir vieta, valstybės kodas
Number and place of deposit of the microorganism, code of country

(85) Nacionalinio PCT lygio pradžios data
Date of commencement of the national phase pursuant to the PCT

(86) Tarptautinės paraiškos padavimo duomenys (paraiškos numeris, paraiškos padavimo data)
Data relating to the filing PCT application (number of application, date of filing application)

(87) Tarptautinės paraiškos paskelbimo duomenys (paskelbimo numeris, paskelbimo data)
Publication data of the PCT application (publication number, publication date)

(92) Vaisto ar augalų apsaugos priemonės pirmojo nacionalinio registravimo liudijimo numeris ir išdavimo data
Number and date of the first national authorization to place the medicinal or plant protection product on the market

(93) Vaisto ar augalų apsaugos priemonės pirmojo registravimo regioninėje ekonominėje bendrijoje liudijimo numeris, išdavimo data ir valstybės kodas
Number, date and code of country of origin of the first authorization to place the medicinal or plant protection product on the market within regional economic community

(94) Liudijimo galiojimo termino pasibaigimo data
Calculated date of expiry of the SPC

(95) Veikliosios medžiagos pavadinimas
Name of the product protected by the basic patent

(96) Europos paraiškos padavimo duomenys (paraiškos numeris, paraiškos padavimo data)
Data relating to the filing European application (number of application, date of filing application)

(97) Europos paraiškos paskelbimo duomenys (paraiškos paskelbimo data, patento paskelbimo data)
Publication data of the European application (publication date of aplication; publication date of patent)

** Pagal PINO standartą ST.9*
*** Pagal PINO standartą ST.16*
**** Pagal PINO standartą ST.3*

Patento paraiškos, paskelbtos pagal Lietuvos Respublikos patentų įstatymo 26 straipsnį

(51) Int. Cl. (2014.01): **A61F 9/00**
(21) **2012 076**
(13) **A**
(22) 2012 08 16
(71) UAB „Gaminu“, Kalvarijų g. 6-2, LT-09309 Vilnius, LT
(72) Paulius BRIEDIS, LT
(74) Lina MEŠKAUSKIENĖ, 60, Advokatų kontora Meškauskienė ir Tuzovaitė, A. Mickevičiaus g. 6/ Karaimų g. 1, LT-08119 Vilnius, LT
(54) Įrenginys, aplinkos informaciją paverčiantis į lytėjimo informaciją, turinčią gylio dimensiją
(57) Šis išradimas yra susijęs su įrengimais, kurie gauna vaizdinę ir kitų tipų informaciją apie aplinką, įskaitant gylio žemėlapį ir paverčia ją į kito tipo informaciją, kurią gali suprasti regėjimo negalią turintis žmogus. Liečiamoji plokštelė (1) sudaryta iš daugybės atskirai valdomų oro srauto generatorių (2), kaip ventiliatoriai ar turbinos, kurie sukuria kryptinį oro srautą (6), taip sukurdami spaudimą žmogaus odoje. Išradimas gali būti naudojamas tiek žmonių su regėjimo negalia, tiek žmonių, kurie nori naudoti lietimo jausmą papildydami ar pakeisdami matymą. Išradimą galima naudoti nuotoliniam objektų jutimui, veidams ir pan.

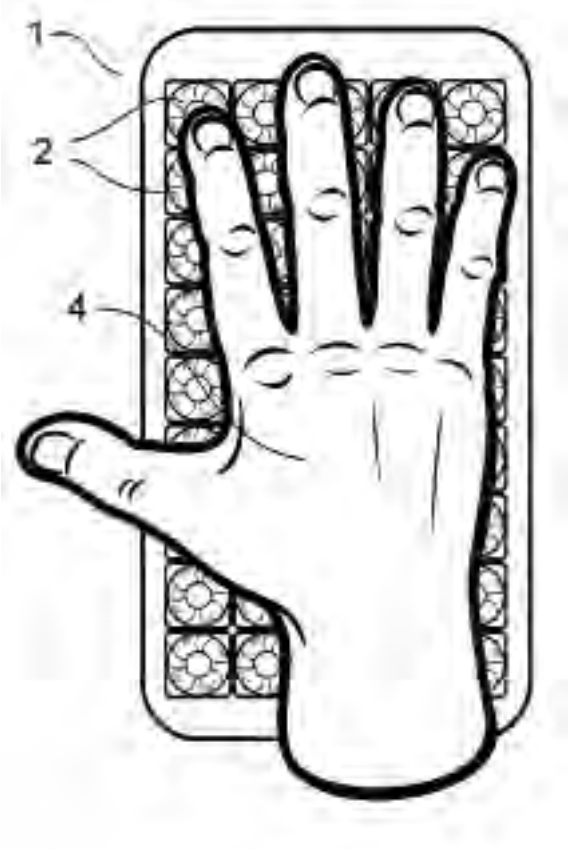

Apibrėžties punktai: 15, brėžiniai: 4.

(51) Int. Cl. (2014.01): **B65D 33/00**
(21) **2012 077**
(13) **A**
(22) 2012 08 20
(71) Vladimir PUZAKOV, Ratnyčios g. 45-43, LT-08214 Vilnius, LT
(72) Vladimir PUZAKOV, LT
(74) Vaclovas KIŠKIS, 47, Adomaičiai, Lavoriškių p-tas, LT-15032 Vilniaus raj., LT
(54) Spaustukas
(57) Išradimas priklauso pakavimo technikai ir skirtas plastikinių, popierinių ar kitokių nestandžių plonasienių maišelių su produktais daugkartiniam uždarymui. Spaustukas susideda iš dviejų detalių - spraustelio (1) ir gaubšlės (2). Spraustelio (1) skerspjūvio profilis susideda iš trijų elementų - nugarėlės (1.), jungties (1.2) ir kaklelio (1.3). Jungtis (1.2) pleišto formos, kurio smailioji dalis ir pagrindas, - plačioji dalis, yra užapvalinti. Nugarėlė (1.1) padaryta lanko formos ir per vidurį kakleliu (1.3) sujungta su pleišto (1.2) pagrindu. Gaubšlės (2) skerspjūvio profilis susideda iš dviejų elementų - nugarėlės (2.1) ir dviejų gembinių čiuptuvų (2.2) ir (2.3). Tarp spraustelio lanko formos nugarėlės kraštų (1.1a), (1.1b) ir jungties (1.2) pagrindo suformuoti tarpai, skirti gaubšlės (2) gembinių čiuptuvų (2.2) ir (2.3) galų fiksavimui po sujungimo. Gaubšlės (2) skerspjūvio profilio vidinė zona tarp čiuptuvų (2.2), (2.3) su nukrypimu atkartoja spraustelio (1) jungties (1.2) formą.

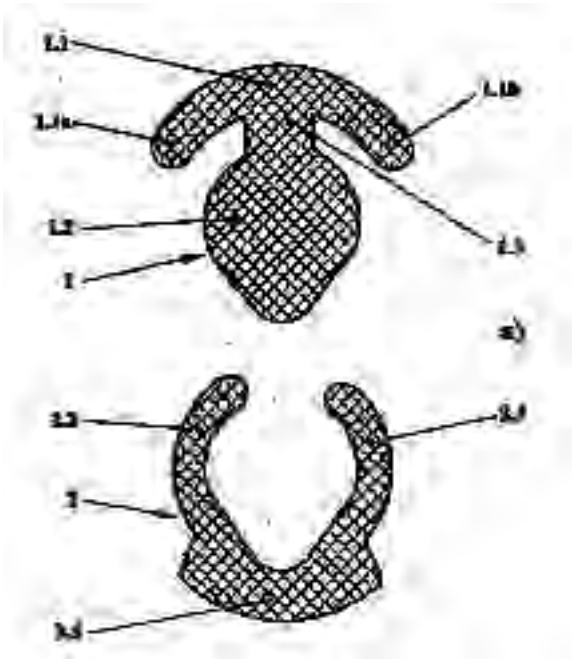

Apibrėžties punktai: 3, brėžiniai: 2.

(51) Int. Cl. (2014.01): **C12M 1/00**
B03C 1/00
B03C 9/00
C11B 1/10

(21) **2012 072**

(13) **A**

(22) 2012 08 13

(71) UAB „UNERA“, M. Pretorijaus g. 7-1, LT-06227 Vilnius, LT
VILNIAUS UNIVERSITETAS, Universiteto g. 3, 01122 Vilnius, LT

(72) Vida BENDIKIENĖ, LT
Olegas ROMAŠKEVIČIUS, LT
Vita KIRILIAUSKAITĖ, LT

(74) Liudmila GERASIMOVIČ, 9, IĮ „Liudmila Gerasimovič, Patentinis patikėtinis“, Vingrių g. 13-42, LT-01141 Vilnius, LT

(54) Dumblių ląstelių ardymo ir bioproduktų išskyrimo būdas ir sistema

(57) Išradimas skirtas atsinaujinančių šaltinių - dumblių biomasės ląstelių suardymui sukamojo indukuoto magnetinio lauko pagalba ir ląstelėje sukauptų bioproduktų, tokių kaip lipidai, baltymai, pigmentai ir vitaminai, išskyrimo iš suardytos biomasės sistemoms ir būdams. Išskirti bioproduktai gali būti panaudoti įvairiose šiuolaikinės biotechnologijos pramonės srityse, ypač biodegalų (bioetanolio, biodujų, biodyzelino) bioskalių plastiklių, pašarų ir/arba jų priedų bei maisto papildų gamyboje, medicinoje ir farmacijos pramonėje.
Apibrėžties punktai: 11, brėžiniai: 5.

---

(51) Int. Cl. (2014.01): **F24D 15/00**

(21) **2012 071**

(13) **A**

(22) 2012 08 07

(71) Jevgenijus ROŽKOVAS, Obelyno g. 17, Bukiškio k., LT-14013 Vilniaus r., LT

(72) Jevgenijus ROŽKOVAS, LT

(74) Tatjana STERLINA, 37, UAB „Intels“, Naugarduko g. 32/2, LT-03225 Vilnius, LT

(54) Konvektorinė patalpų šildymo sistema

(57) Išradimas priklauso šildymo įrengimams ir gali būti panaudotas patalpų šildymui. Konvektorinė patalpų šildymo sistema, sudaryta iš konvektoriaus su ventiliatoriumi, patalpintu į ventiliatorių rėmą, elektroninio keitiklio ir termojutiklio, kurioje elektroninis keitiklis (3) turi puslaidininkinę mikroschemą (lustą), kuris suprogramuotas taip, kad iš keitiklio tiekiama elektros srovė į ventiliatorių (1), tolygiai keistųsi priklausomai nuo temperatūros reikšmės, pateikiamos į elektroninį keitiklį (3) iš termojutiklio (4).

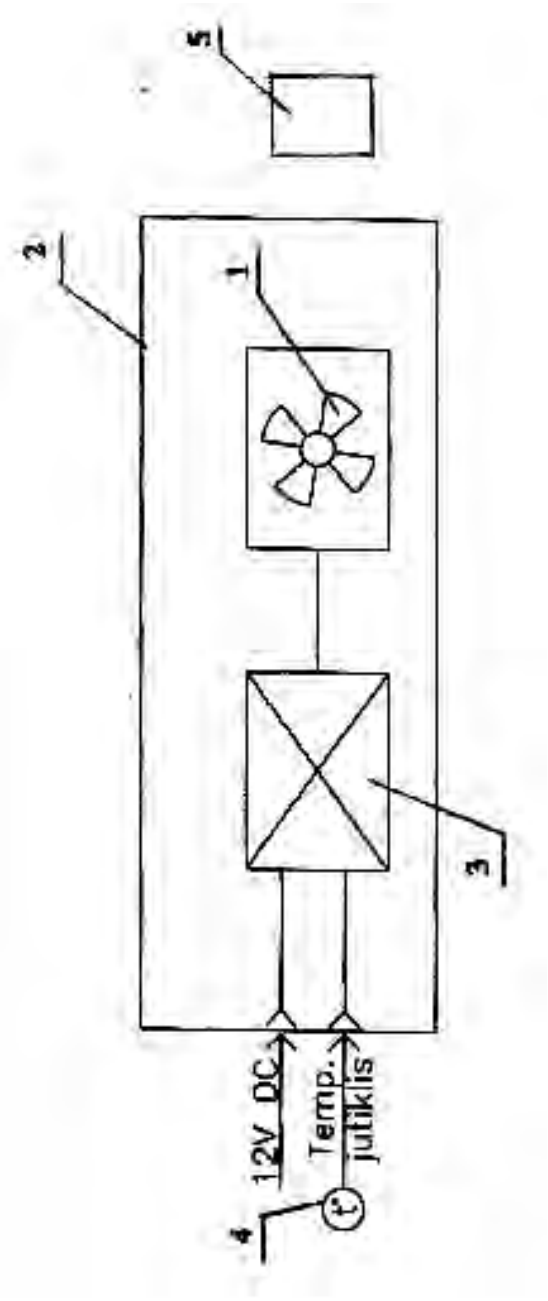

Apibrėžties punktai: 1, brėžiniai: 4.

---

(51) Int. Cl. (2014.01): **G02F 1/00**

(21) **2013 083**

(13) **A**

(22) 2013 07 30

(71) Valstybinis mokslinių tyrimų institutas Fizinių ir technologijos mokslų centras, Savanorių pr. 231, LT-02300 Vilnius, LT
Vilniaus Gedimino technikos universitetas, Saulėtekio alėja 11, LT-10223 Vilnius, LT

(72) Liudmila NICKELSON, LT
Artūras BUBNELIS, LT
Steponas AŠMONTAS, LT
Romanas MARTAVIČIUS, LT

(74) Onutė VALATKEVIČIŪTĖ-DRUŠKAUSKIENĖ, Kalvarijų g. 158-25, LT-08219 Vilnius, LT

(54) Spartus SiC fazės moduliatorius

(57) Išradimas priskiriamas mikrobangų įtaisams ir yra taikomas bangolaidžiu sklindančios bangos fazei moduliuoti. Išradimas gali būti ypatingai aktualus, jeigu prietaisas naudojamas agresyvioje terpėje, pvz., aukštos temperatūros, didelio rūgštingumo, stiprios jonizuojančios spinduliuotės sąlygomis. SiC bangolaidinis moduliatorius sudarytas iš 6 pagrindinių mazgų - metalinių cilindrinių bangolaidžių (1), vienas iš kurių skirtas sužadinti pagrindinio tipo bangą SiC bangolaidyje, o kitas skirtas priimti ir perduoti moduliuotą bangą toliau bangolaidiniu traktu; metalinių kontaktų (2); nuolatinės srovės šaltinio (3); SiC bangolaidžio (4). SiC cilindrinis bangolaidis (4) yra sužadinamas jį įstatant į metalinį bangolaidį (1). Bangolaidžio matmenys parinkti tokie, kad sklistų tik pagrindinė banga. SiC bangolaidžio sienelėmis tarp metalinių kontaktų (2) teka srovė, todėl bangolaidžio medžiaga gali būti įkaitinama nuo tam tikros pradinės darbo temperatūros iki galutinės darbo temperatūros, kuri gali siekti 1800 °C. Įtampos impulsais tarp metalinių kontaktų yra keičiama bangolaidžio medžiagos temperatūra. Kintant bangolaidžio medžiagos temperatūrai, keičiasi SiC dielektrinė skvarba ir atsiranda pagrindinės bangos fazės pokytis. Norint greičiau atšaldyti SiC bangolaidį iki pradinės temperatūros, tokiu būdu padidinant prietaiso veikimo spartą, bangolaidžio viduje yra sudarytas išilginis kanalas (5) užpildytas šaldymo agento, ir prijungtas prie aušinimo sistemos (6).

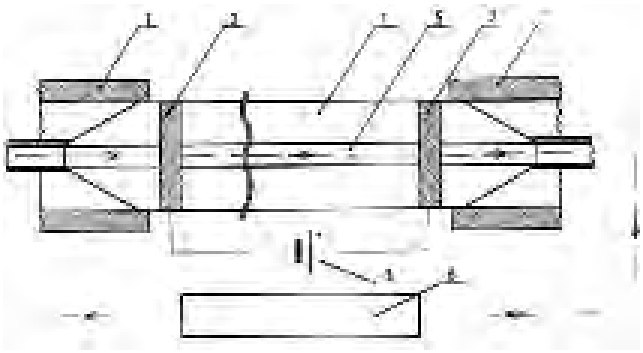

Apibrėžties punktai: 3, brėžiniai: 2.

---

(51) Int. Cl. (2014.01): **H01L 31/00**

(21) **2013 077**

(13) **A**

(22) 2013 07 22

(71) Valstybinis mokslinių tyrimų institutas Fizinių ir technologijos mokslų centras, Savanorių pr. 231, LT-02300 Vilnius, LT

(72) Arūnas KROTKUS, LT
Andrėjus GEIŽUTIS, LT
Vaidas PAČEBUTAS, LT

(74) Lina MEŠKAUSKIENĖ, 60, Advokatų kontora Meškauskienė ir Tuzovaitė, A. Mickevičiaus g. 6/ Karaimų g. 1, LT-08119 Vilnius, LT

(54) Didelės spartos fotodiodas

(57) Judančių vieno tipo krūvininkų fotodiodas yra pagamintas iš puslaidininkių,kurių heterostruktūroje sugėriklio sluoksnį sudaro medžiaga, turinti bismuto atomų.Tokie bismuto turintys puslaidininkiai gali, pavyzdžiui, būti GaAsBi, InPBi ar GaInAsBi.Šiuose A_3B_5 grupės puslaidininkiniuose junginiuose Bi atomų įvedimas pakelia valentinės juostos energijos lygmenis mažai įtakodamas laidumo juostos energijos lygmenų padėtį. Todėl laidumo juostos lygmenų trūkiai atitinkamose heterosandūrose:GaAsBi/ GaAs,InPBi/InP ir GaInAsBi/GaInAs, yra nedideli. Kitame įgyvendinimo variante, bismuto atomų dalis sugėriklio junginyje tolygiai mažėja, einant tolyn nuo sugėriklio sluoksnio ribos su kolektoriaus sluoksniu.

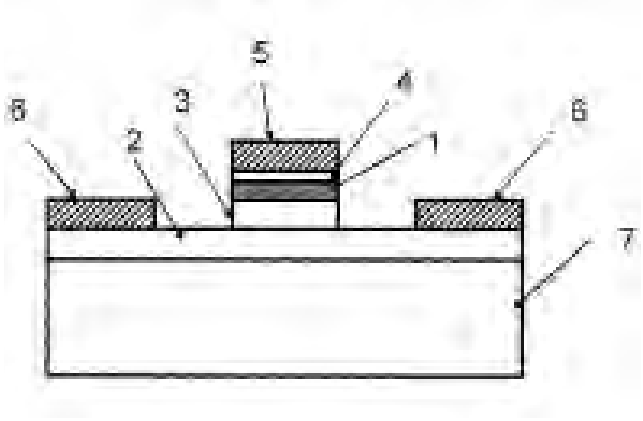

Apibrėžties punktai: 5, brėžiniai: 7.

---

(51) Int. Cl. (2014.01): **H01S 3/00**

(21) **2012 075**

(13) **A**

(22) 2012 08 16

(71) Integrated Optics, UAB, Saulėtekio al. 15, LT-10224 Vilnius, LT

(72) Jonas JONUŠKA, LT

(74) Lina MEŠKAUSKIENĖ, 60, Advokatų kontora Meškauskienė ir Tuzovaitė, A. Mickevičiaus g. 6/ Karaimų g. 1, LT-08119 Vilnius, LT

(54) Būdas generuoti arba stiprinti keleto bangos ilgių lazerio spinduliuotę viename optiniame rezonatoriuje

(57) Šio išradimo tikslias yra pateikti lazerinį šaltinį galintį vienu metu generuoti kelių bangos ilgių spinduliuotę pageidaujamais tarpusavio galios santykiais. Minėta dviejų ar daugiau bangos ilgių spinduliuotė gali būti naudojama minėtų bangos ilgių maišyme netiesinėje optinėje terpėje, taip išgaunant kito bangos ilgio spinduliuotę nei tos, kurios yra stiprinamos aktyviojoje terpėje. Tinkamiausiame įgyvendinimo variante, lazerinis šaltinis turi dispersinį optinį elementą, patalpintą optiniame rezonatoriuje, turinčiame vieną optinę ašį. Dispersinis elementas priverčia skirtingų bangos ilgių spinduliuotę keliauti šiek tiek skirtingais optiniais keliais per dispersinį elementą. Lazerio derinimas yra vykdomas judinant arba pakreipiant dispersinį elementą rezonatoriaus ašies atžvilgiu. Dėl to norimi vidutinės galios santykiai arba proporcijos

yra pasiekiami kiekvienam bangos ilgiui. Turėti būdą keisti galios santykius yra svarbu norit pasiekti vienalaikį kelių bangos ilgių generavimą vienoje aktyviojoje terpėje, taip išvengiant sužadintų būsenų nuskurdinimo pagrindiniu bangos ilgiu.

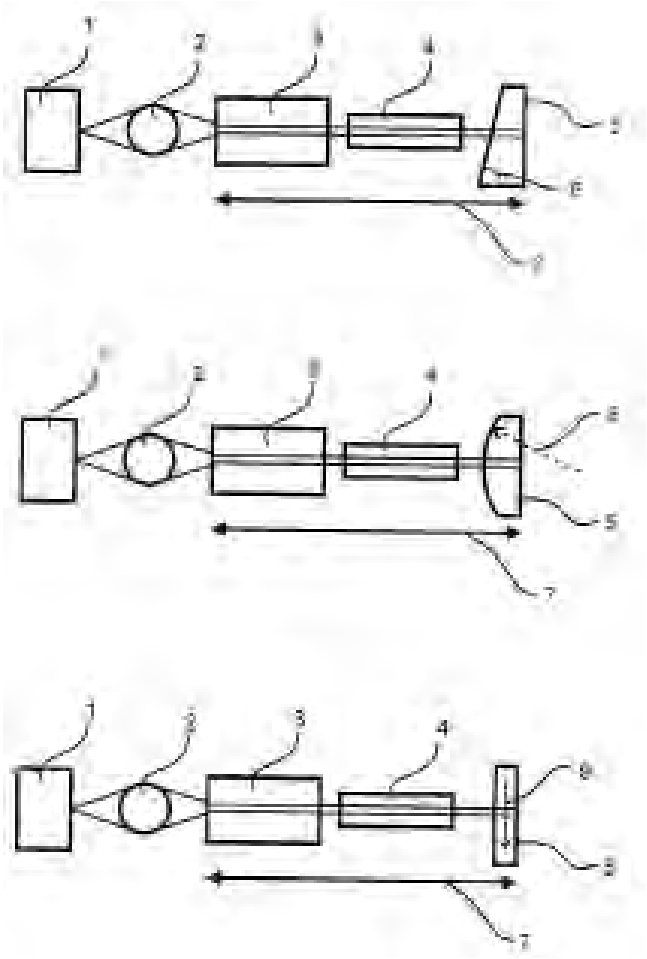

Apibrėžties punktai: 8, brėžiniai: 2.

(51) Int. Cl. (2014.01): **H01S 3/00**
(21) **2012 074**
(13) **A**
(22) 2012 08 16
(71) Integrated Optics, UAB, Saulėtekio al. 15, LT-10224 Vilnius, LT
(72) Jonas JONUŠKA, LT
(74) Lina MEŠKAUSKIENĖ, 60, Advokatų kontora Meškauskienė ir Tuzovaitė, A. Mickevičiaus g. 6/ Karaimų g. 1, LT-08119 Vilnius, LT

(54) Lazeris, veikiantis aktyvios modų sinchronizacijos ir rezonatoriaus iškrovos režimu

(57) Šis išradimas pateikia metodą valdyti modų sinchronizacijos ir rezonatoriaus iškrovos režimu veikiantį lazerinį šaltinį, naudojant vieną elektro-optinį jungiklį arba moduliatorių, pavyzdžiui Pokelso narvelį, išvengiant multipleksavimo tarp dviejų skirtingų įtampos šaltinių. Sudėtinga elektrinio signalo, kuris valdo Pokelso narvelį (2), forma yra pasiekiama panaudojant reiškinį, vadinamą LC kontūro rezonansu, kur LC kontūras yra formuojamas iš induktyvinio elemento ir kondensatoriaus, kur patsPokelso narvelis veikia kaip kondensatorius. Rezonansinis dažnis turėtų būti skaičiuojamas taip, kad virpesių periodas būtų du kartus ilgesnis nei vienas šviesos impulso apėjimas rezonatoriuje. Rezultate, nuostoliai rezonatoriuje yra sukuriami per laiką, sutampantį su šviesos impulso kelionės laiku, tokiu būdu impulso susidarymas yra nuoseklus ir pastovus.

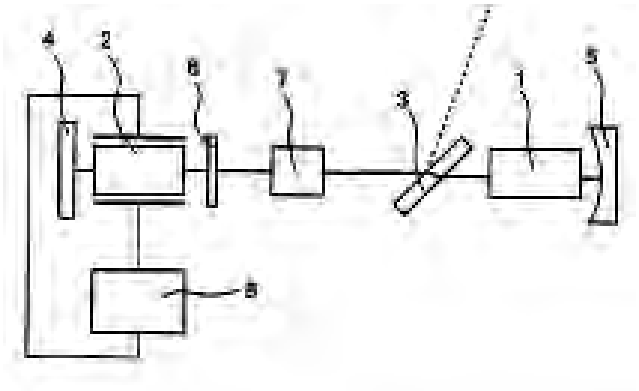

Apibrėžties punktai: 10, brėžiniai: 4.

Tarptautinės patentinės paraiškos, paskelbtos pagal Lietuvos Respublikos patentų įstatymo 26 straipsnį

(51) Int. Cl. (2014.01): **A62B 1/00**
A62B 35/00

(21) **2013 139**

(13) A

(22) 2013 12 27

(86) PCT/CN2012/083667

(86) 2012 10 29

(85) 2013 12 27

(30) 201220208056.2, 2012 05 10, CN
201210349151.9, 2012 09 19, CN

(71) Shaodun HE, Room 603, Building No. 12, Honeylake, Holiday Resort Residential Quarter, Xiangmei RD., Futian, Shenzhen, Guangdong 518034, CN

(72) Shaodun HE, CN

(74) Reda ŽABOLIENĖ, 7, Advokatės Redos Žabolienės kontora METIDA, Verslo centras VERTAS, Gynėjų g. 16, LT-01109 Vilnius, LT

(54) Sustabdymo įrenginys

(57) 1. Sustabdymo įrenginys, apimantis stabdomą kūną, stabdymo angą bei trosą, b e s i s k i r i a n t i s tuo, kad turi U formos troso dalį, kuri tvirtinama prie stabdomo kūno; kur U formos kilpa veikia troso angą kartu su stabdomu kūnu; kur stabdymo anga nustatyta vienos pusės pozicijoje ir kontroliuoja sustabdymo įrenginio nuokrypį; kur spaudžiamas trosas praeina per angą ir per movą bei susiderina su stabdomo kūno svoriu; kur fiksuotas stabdymo troso galas pereina per angą ir tuomet fiksuojasi aukštai, o laisvasis galas pereina per angą ir pasislenka į žemesnę vietą, todėl žmogaus kūnas užsifiksuoja ir susijungia su stabdymo anga velkėmis; kai žmogaus kūnas nepriklausomai nešamas stabdymo angos, fiksuotas galas ir laisvasis troso galas liečiasi ir spaudžiasi vienas su kitu, kad trosas neslystų bei išlaikytų žmogaus kūną sustabdytą aukštyje; kai žmogaus kūnas įsiterpia ir naudoja traukimo jėgą stabdymo įrenginyje per valdymo rankeną, sustabdymo įrenginys nukrypsta taip, kad sumažintų spaudimą tarp fiksuoto ir laisvojo galų arba juos atskirtų; šiuo metu žmogaus kūnas pradeda leistis, o trosas slysti.

2. Sustabdymo įrenginys pagal 1 punktą, b e s i s k i r i a n t i s tuo, kad U formos troso dalis pagaminta iš rišančio plieno; kur aprašytas kūno stabdymas pateikiamas su fiksuotais kėlikliais; ir aprašytos U formos troso dalies dvi kilpos įterptos ir suvirintos fiksuotuose kėlikliuose.

3. Sustabdymo įrenginys pagal 1 punktą, b e s i s k i r i a n t i s tuo, kad aprašyta U formos troso dalis įžambiai pritvirtinta sulaikomoje dalyje.

4. Sustabdymo įrenginys pagal 1 punktą, b e s i s k i r i a n t i s tuo, kad U formos troso dalis pateikiama abejose sulaikomos dalies pusėse.

5. Sustabdymo įrenginys pagal 1 punktą, b e s i s k i r i a n t i s tuo, kad sustabdymo anga yra vienoje pusėje ir žemiau sulaikomo kūno; valdymo rankena yra žemiau sulaikomo kūno ir kitoje sulaikymo angos pusėje.

6. Sustabdymo įrenginys pagal 1 punktą, b e s i s k i r i a n t i s tuo, kad sustabdymo anga yra vienoje pusėje ir žemiau sulaikomo kūno; kur valdymo rankena yra virš sulaikomo kūno ir kitoje sulaikymo angos pusėje.

7. Sustabdymo įrenginys pagal 1 punktą, b e s i s k i r i a n t i s tuo, kad sustabdymo anga yra vienoje pusėje ir virš sulaikomo kūno; kur valdymo rankena yra žemiau sulaikomo kūno ir kitoje sulaikymo angos pusėje.

8. Sustabdymo įrenginys pagal 1 punktą, b e s i s k i r i a n t i s tuo, kad sustabdymo anga yra vienoje pusėje ir virš sulaikomo kūno; kur valdymo rankena yra virš sulaikomo kūno ir kitoje sulaikymo angos pusėje.

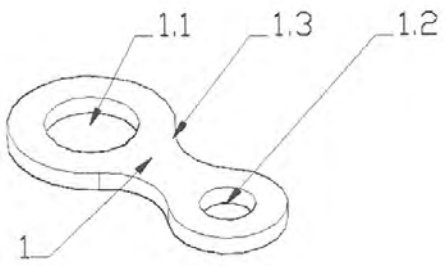

Apibrėžties punktai: 8, brėžiniai: 20.

Patentai 5990-6000 paskelbti pagal Lietuvos Respublikos patentų įstatymo 28 straipsnį

(51) Int. Cl. (2014.01): **A01K 59/00**
(11) **5999**
(13) B
(21) 2013 040
(22) 2013 04 26
(41) 2013 12 27
(72) Gediminas OLSEVIČIUS, LT
Aidas LAURINAITIS, LT
(73) UAB „WILARA“, Stadiono g. 5-8, LT-59140 Prienai, LT
(74) Aldona ORLIENĖ, 20, Kęstučio g. 59-11, LT-44303 Kaunas, LT
(54) Įrenginys bičių duonai nuo korių atskirti
(57) 1. Įrenginys bičių duonai nuo korių atskirti, susidedantis iš rėme įtvirtintų trupintuvo ir separatoriaus, sujungtų tarpusavyje prie variklio su diržine pavara b e s i s k i r i a n t i s tuo, kad trupintuvą sudaro cilindrinis būgnas, turintis savo viršutinėje dalyje žaliavos padavimo angą su lataku, o apatinėje dalyje išbyrėjimo plyšį ir šalia jo sumontuotą bičių duonos- vaško srauto išlyginimo lataką, bei valymo angas šonuose, su lengvai nuimamais-uždedamais dangčiais, kurio viduje, vienoje ašyje, įtvirtintas velenas, pajungtas prie elektros variklio su diržine pavara, separatorių sudaro išcentrinis ventiliatorius su nuožulnia virš išpūtimo angos esančia duonos- vaško masės išskleidimo plokštuma ir oro srauto su bičių duonos ir vaško nuokulomis kanalo su deflektoriumi, jungiančio bičių duonos surinkimo dėžę, vaško nuokulų surinkimo dėžę, tarp kurių yra skiriamoji briauna, bei, smulkių vaško frakcijų atskyrimo iš oro, srauto filtrą, o rėmo viršutinėje dalyje priešingoje žaliavos padavimo latakui pusėje yra sumontuotas išdžiovintos bičių duonos padavimo papildomam separavimui latakas, nukreiptas duonos-vaško masės srauto išlyginimo latako kryptimi.

2. Įrenginys bičių duonai nuo korių atskirti pagal 1 punktą b e s i s k i r i a t i s tuo, kad žaliavos padavimo anga, yra cilindrinio būgno viršutinėje dalyje išilgai cilindrinio būgno ir yra pasvirusi 20 - 60 laipsnių kampu vertikalios ašies atžvilgiu, priešinga veleno sukimuisi kryptimi**.**

3 Įrenginys bičių duonai nuo korių atskirti pagal 1 ir 2 punktus b e s i s k i r i a t i s tuo, kad žaliavos padavimo angos apatinė sienelė yra plokščia, o viršutinė yra sudaryta iš dviejų, kampu susikertančių, plokštumų, kur viena iš jų, besijungianti su cilindru, pasukta taip, kad sudarytų didesnį nei 90 laipsnių kampą su spragilų viršūnių brėžiamo apskritimo liestine, besiliečiančia su apatinės sienelės ir būgno jungimosi linija.

4. Įrenginys bičių duonai nuo korių atskirti pagal 1 punktą b e s i s k i r i a t i s tuo, kad sutrupintos bičių duonos-vaško masės išbyrėjimo plyšys yra cilindrinio būgno apatinėje dalyje išilgai cilindrinio būgno ir yra pasviręs 20-60 laipsnių kampu vertikalios ašies atžvilgiu veleno sukimosi kryptimi.

5. Įrenginys bičių duonai nuo korių atskirti pagal 1 punktą b e s i s k i r i a t i s tuo, kad duonos-vaško masės srauto išlyginimo latako apatinė briauna yra virš vaško masės išskleidimo plokštumos.

6. Įrenginys bičių duonai nuo korių atskirti pagal 1 punktą b e s i s k i r i a t i s tuo, kad velenas turi spragilus, pritvirtintus statmenai velenui ir išdėstytus per visą veleno ilgį spirale kas 120 laipsnių.

7. Įrenginys bičių duonai nuo korių atskirti pagal 1 punktą b e s i s k i r i a t i s tuo, kad oro srauto su bičių duonos ir vaško nuokulų kanalo deflektorius yra nukreiptas vaško nuokulų dėžės kryptimi.

8. Įrenginys bičių duonai nuo korių atskirti pagal 1 punktą b e s i s k i r i a t i s tuo, kad smulkių vaško frakcijų atskyrimo iš oro srauto filtras sudarytas iš trijų filtruojančių plokštumų, t.y. dvi šoninės ir viena viršutinė bei dviejų aklinų plokštumų, išdėstytų viena priešais kitą.

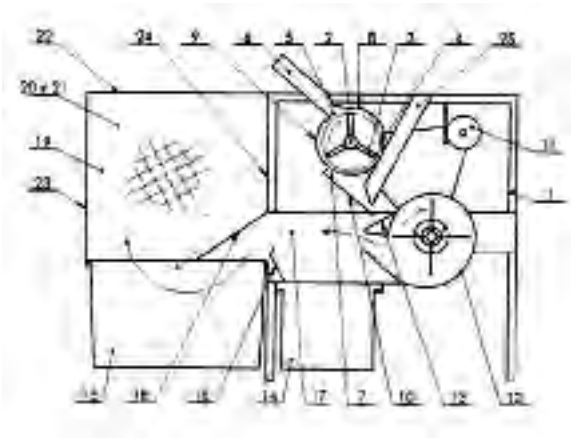

(51) Int. Cl. (2014.01): **A01K 97/10**
(11) **5992**
(13) B
(21) 2012 050
(22) 2012 06 26
(41) 2013 12 27
(72) Valerijus DENISOVAS, LT
Alvydas JUOCEVIČIUS, LT
(73) UAB „Vildoma“, Žirmūnų g. 139, LT-09120 Vilnius, LT

(74) Vytautas GUOBYS, 10, Ateities g. 3-9, LT-08306 Vilnius, LT

(54) Reabilitacinė vaikštynė

(57) 1. Reabilitacinė vaikštynė (1), turinti rėmą (11) su priekiniais, galinčiais sukiotis apie savo ašį, ratukais (12), ir galiniais ratukais 13, ant rėmo (11) pritvirtintą vertikalų kėlimo mechanizmą (31), turintį rankinį keltuvą (34), paciento pakabinimo įtaisą (41), turintį liemens juostas (43), ir kelių ir pėdų srities valdymo mechanizmą (61), b e s i s k i r i a n t i tuo, kad ji turi papildomą kėlimo ir amortizavimo mechanizmą (51), pakabinimo įtaisas (41) turi nešantįjį elementą 511, pritvirtintą prie papildomo kėlimo ir amortizavimo mechanizmo (51), ir kad vertikalus kėlimo mechanizmas (31) turi papildomo kėlimo ir amortizavimo mechanizmo (51) kreipiančiąją (32).

2. Vaikštynė pagal 1 punktą, b e s i s k i r i a n t i tuo, kad papildomas kėlimo ir amortizavimo mechanizmas (51) turi pneumocilindrą (512) ir keturkampį paslankų vertikalioje plokštumoje rėmą, turintį lygiagrečias svirtis (513) ir (514), kurios per šarnyrus (515) sujungtos su pakabinimo įtaiso (41) nešančiuoju elementu (511) ir per šarnyrus (516) su kreipiančiosios (32) slankikliu (517), kuris gali riedėti kreipiančiosios (32) ratukais (518), ir kad minėtas paslankus rėmas turi dvi apatines svirtis (514), tarp kurių gali judėti pneumocilindro (512) kotas (519), sujungtas su rėmo viršutine svirtimi (513) per šarnyrą 520, ir kad pneumocilindro (512) korpuso laikiklis per šarnyrą (521) sujungtas su slankikliu (517).

3. Vaikštynė pagal 2 punktą, b e s i s k i r i a n t i tuo, kad pneumocilindras (512) sujungtas su oro kompresoriumi (522), kuris gali būti kojinė arba akumuliatorinė pompa.

4. Vaikštynė pagal 3 punktą, b e s i s k i r i a n t i tuo, kad pakabinimo įtaisas (41) paslankiai tvirtinamas prie nešančiojo elemento (511) rankenėlės užrakto (723 pagalba), turi pakabinimo laikiklius (42), pritvirtintus prie nešančiojo elemento (511) rankenėlės užrakto (723) pagalba, ir kad prie liemens juostų (43) per sagtis (44) ir diržus (45) pakabintas balnas (46) su prie jo pritvirtintais kojų šlaunų įtvarais (47).

5 Vaikštynė pagal 4 punktą, b e s i s k i r i a n t i tuo, kad pakabinimo laikikliai (42) turi tvirtinimo detalę (48), prie kurios pasukamai Y ašies atžvilgiu įtvirtintos liemens juostos (43), ir kad pakabinimo laikikliai (42) pasukamai įtvirtinti ant pakabinimo įtaiso (41) nešančiojo elemento (511) X ašies atžvilgiu.

6. Vaikštynė pagal 5 punktą, b e s i s k i r i a n t i tuo, kad pakabinimo įtaisas (41) turi galvos ir krūtinės laikiklį, kurį sudaro į nešantįjį elementą (511) įstatomas stovas (525) ir prie jo tvirtinamo galvos laikiklio (526) ir per nešantįjį elementą (511) juosiantis paciento krūtinę diržas (530).

7. Vaikštynė pagal 2 punktą, b e s i s k i r i a n t i tuo, kad kėlimo ir amortizavimo mechanizmo (51) svirtis (513) turi ištraukiamą arba įtraukiamą strypą (533), pritvirtintą per nešančiojo elemento (511) per šarnyrą (515).

8 Vaikštynė pagal 7 punktą, b e s i s k i r i a n t i tuo, kad kėlimo ir amortizavimo mechanizmo (51) svirtis (513) turi rankenėlę (531).

9. Vaikštynė pagal 1 punktą, b e s i s k i r i a n t i tuo, kad kelių ir pėdų srities valdymo mechanizmas (61) turi du pritvirtinamus prie vamzdžio (14) vertikalius laikiklius (612), su skriemulių (614) sistema, tampriais elementais (a) ir (b) sujungta su paciento kelių raiščiais (615) ir (616), kad laikiklių (612) skriemulių (617) sistema tampriais elementais (c) ir (d) sujungta su pėdų raiščiais (618) ir (619), ir kad paciento šlaunų raiščiai (620) ir (621) tampriais elementais (e) sujungti su skriemuliais (622), įtvirtintais ant keltuvo (34).

10. Vaikštynė pagal 9 punktą, b e s i s k i r i a n t i tuo, kad tamprūs elementai (f) jungia paciento kojų padų pirštų sritį su tampriais elementais (c) ir (d).

11. Vaikštynė pagal 5 punktą, b e s i s k i r i a n t i tuo, kad prie pakabinimo laikiklių (42) tvirtinimo detalės (48) pasukamai pritvirtinamas kojų įtvaras (71).

12. Vaikštynė pagal 11 punktą, b e s i s k i r i a n t i tuo, kad kojų įtvaras (71) turi metalines juostas (72) ir (73), tarp kurių yra kelio atsilenkimo reguliatorius (74), papildomus paciento tvirtinimo raiščius (75) šlaunies srityje ir raiščius (76) blauzdos srityje.

13. Vaikštynė pagal 12 punktą, b e s i s k i r i a n t i tuo, kad kojų įtvaro (71) metalinės juostos (72) dalyje, esančioje tarp tvirtinimo raiščių (75) šlaunies srityje ir raiščių (76) blauzdos srityje, sujungtos tampriais elementais (e) su skriemuliais 622, įtvirtintais ant keltuvo (34), prie kelių ir pėdų srities valdymo mechanizmo (61) tampriųjų elementų (a) ir (b) prijungtos kojų įtvarų metalinės juostos (73) kelio srityje ir kad batų laikikliai (78) sujungti su tampriais elementais (c) ir (d).

14. Vaikštynė pagal 15 punktą, b e s i s k i r i a n t i tuo, kad kojų įtvarų (71) padai (77) kojų pirštų srityje tampriais elementais (f) sujungti su tampriais elementais (c) ir (d).

15. Vaikštynė pagal bet kurį 1 -16 punktą, b e s i s k i r i a n t i tuo, kad turi nuimamą rankų laikiklį (21) su minkštomis atramomis (22) alkūnėms remti, turintį reguliuojamo aukščio stovą, kurį sudaro vertikalus vamzdis (24), tvirtinamas prie rėmo (11), ir vamzdyje 24 slankiojantis vamzdis (25), ir kad rėmo (11) galiniai ratukai 13 gali sukiotis apie savo ašį.

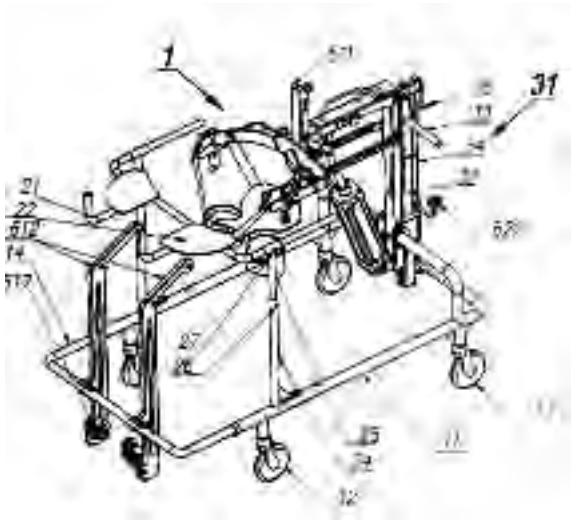

(51) Int. Cl. (2014.01): **A23L 1/00**
(11) **6000**
(13) B
(21) 2012 053
(22) 2012 06 29
(41) 2014 01 27
(72) Romualdas GRIKŠTAS, LT
(73) UAB „NAUJASIS NEVĖŽIS“, Jiesios g. 2, LT-53288 Ilgakiemis, Kauno r., LT
(74) dr. Nijolė Viktorija MICKEVIČIENĖ, 11, Panerių g. 79a, LT-48425 Kaunas, LT
(54) Grūdų produktas ir jo gamybos būdas

(57) 1. Grūdų produktas iš kviečių, kvietrugių, rugių, miežių, kukurūzų, ryžių, avižų, žirnių, sojų, pupų viso grūdo ir/ar ne viso grūdo grūdų produktų (miltų, kruopų, rupinių, dribsnių su sėlenomis, gemalais arba be jų), b e s i s k i r i a n t i s tuo, kad yra klampios arba birios tekstūros ir jį sudaro ekstruduoti ir fermentais hidrolizuoti (sucukrinti) grūdai ir jų produktai, būtent,

klampios tekstūros grūdų produkto sudėtinės dalys (masės procentais):

baltymai 2,5 – 10;

riebalai 1 – 5;

mono ir disacharidai 15- 45;

polisachridai 10- 30;

skaidulinės medžiagos 1- 20;

mineralinės medžiagos 1 – 10;

vanduo iki 100;

birios tekstūros grūdų produkto sudėtinės dalys (masės procentais):

baltymai 4 – 12;

riebalai 1 – 7;

mono ir disacharidai 10- 40;

polisacharidai 15- 40;

skaidulinės medžiagos 1- 25;

mineralinės medžiagos 1 – 11;

vanduo iki 100.

2. Grūdų produktas pagal 1 punktą, b e s i s k i r i a n t i s tuo, kad jis yra vienos rūšies grūdų (miltai, kruopuos, rupiniai, dribsniai su sėlenomis, gemalais arba be jų) produktas ar kelių grūdų rūšių grūdų produktų mišinys.

3. Grūdų produktas pagal 1 punktą, b e s i s k i r i a n t i s tuo, kad klampios tekstūros produkto klampa yra nuo 10^3 iki 10^5 Pa s, sausųjų medžiagų kiekis yra nuo 50 iki 75, geriausiai 65 masės procentai, gliukozės (dekstrozės) ekvivalentas yra nuo 10 iki 70.

4. Grūdų produktas pagal 1 punktą, b e s i s k i r i a n t i s tuo, kad birios tekstūros (miltų, kruopų, granulių, dribsnių formos) grūdų produkto drėgnis yra ne didesnis kaip 14 masės procentų, o gliukozės (dekstrozės) ekvivalentas yra nuo 10 iki 50.

5. Grūdų produkto pagal 1 - 3 punktus gamybos būdas, kai grūdų produktą(us), valo, smulkina, pila į vandeninį fermentų tirpalą, gautą masę pašildo iki fermentų veiklai optimalios temperatūros, išlaiko, pakaitina iki fermentų inaktyvavimo temperatūros, fasuoja į talpyklas, b e s i s k i r i a n t i s tuo, kad grūdų produktą(us), drėkina, ekstruduoja, smulkina ir į vandeninį fermentų tirpalą pila ne mažiau kaip dviem porcijomis tiek, kol šioje tyrėje (masėje) pasiekia 50 - 70 procentų sausųjų medžiagų koncentraciją, maišo, homogenizuoja ir išlaiko optimalioje fermentų veiklos temperatūroje nuo 0,5 iki 4,0 val. tol, kol pasiekia norimą krakmolo sucukrinimo laipsnį (gliukozės-dekstrozės ekvivalentą), ir/ar sausųjų medžiagų koncentraciją, ir/ar klampą.

6. Grūdų produkto gamybos būdas pagal 5 punktą, b e s i s k i r i a n t i s tuo, kad tyrę (masę) homogenizuoja vieną arba kelis kartus praleidžiant per dispergatorių arba homogenizatorių, arba koloidinį malūną, arba išcentrinį pulsacinį siurblį.

7. Grūdų produkto gamybos būdas pagal 5 punktą, b e s i s k i r i a n t i s tuo, kad tyrę (masę) homogenizuoja recirkuliuodami per rotorinį pulsacinį aparatą.

8. Grūdų produkto gamybos būdas pagal 5 punktą, b e s i s k i r i a n t i s tuo, kad tyrės (masės) homogenizavimo trukmė sudaro nuo 1 iki 75 procentų grūdų produkto gamybos (fermentavimo) laiko sąnaudų.

9. Grūdų produkto pagal 4 punktą gamybos būdas, b e s i s k i r i a n t i s tuo, kad pagal 5 punktą pagamintą klampios tekstūros tyrę (masę), kurios gliukozės (dekstrozės) ekvivalentas yra nuo 10 iki 50, džiovina karštu oru ir/ar kontaktiniu būdu iki ne didesnio kaip 14 procentų drėgnio.

(51) Int. Cl. (2014.01): **A43B 13/00**
(11) **5994**
(13) B
(21) 2013 087
(22) 2013 08 06
(41) 2014 01 27
(86) PCT/CN2012/070253
(86) 2012 01 12
(85) 2013 08 06
(30) 13/005550, 2011 01 13, US
(72) Chen MING-TE, TW
(73) Chen MING-TE, No. 2, Lane 334, San-Fon Road, Fon Chou City, Taichung Hsien, Taiwan R. O. C., TW
(74) Ramunė GARŠVIENĖ, 30, Dūkštų g. 28-20, LT-07171 Vilnius, LT
(54) Batas su įtaisu, apsaugančiu nuo slydimo

(57) 1. Batas apimantis:

lankstų kontakto elementą, turintį daugybę jame įrengtų prapjovų ir dvi ribojančias dalis, sujungtas su kiekvienos prapjovos dviem galais;

smaigų rinkinį, turintį smaigus ir dvi galo sekcijas, besitęsiančias nuo kiekvieno smaigo dviejų galų, o smaigai yra įterpti į lankstaus kontakto elemento prapjovas, be to dar apimantis vidpadį, viršų ir padą, b e s i s k i r i a n t i s tuo;

kad dar apima tarpinę dalį, turinčią pakraštyje bortą, ir kiaurai tarpinėje dalyje įrengtą kiaurymę;

vidpadis patalpintas ant tarpinės dalies viršaus;

viršus prijungtas prie tarpinės dalies borto, ir

pado dalis turi erdvę, kurioje viršus ir tarpinė dalis yra tvirtai įtaisyti, lankstus kontakto elementas ir smaigų rinkinys išsikiša iš pado dalies apačios.

2. Batas pagal 1 punktą b e s i s k i r i a n t i s tuo, kad lankstus kontakto elementas yra pagamintas iš minkštos ir neslystančios medžiagos.

3. Batas pagal 1 punktą b e s i s k i r i a n t i s tuo, kad smaigų rinkinys yra pagamintas iš kietos medžiagos.

4. Batas pagal 1 punktą b e s i s k i r i a n t i s tuo, kad kiekvieno iš smaigų plotis yra didesnis už lankstaus kontakto elemento plotį, todėl kai smaigas yra įterptas į prapjovą, galo sekcijos išsikiša iš lankstaus kontakto elemento dviejų pusių.

5. Batas pagal 1 punktą b e s i s k i r i a n t i s tuo, kad viršus ir tarpinė dalis yra tarpusavyje sujungti dygsniavimu, karštu presavimu ar priklijavimu.

6. Batas pagal 1 punktą b e s i s k i r i a n t i s tuo, kad vidpadis ir tarpinės dalies vidinis galas sudaro visumą, arba vidpadis ir tarpinė dalis yra dvi atskiros dalys.

7. Batas pagal 1 punktą b e s i s k i r i a n t i s tuo, kad erdvė yra įrengta tarp viršaus ir tarpinės dalies.

8. Batas apimantis:

lankstų kontakto elementą, turintį daugybę jame įrengtų prapjovų ir dvi ribojančias dalis, sujungtas su kiekvienos prapjovos dviem galais.

smaigų rinkinį, turintį smaigus ir dvi galo sekcijas, besitęsiančias nuo kiekvieno smaigo dviejų galų, o smaigai yra įterpti į lankstaus kontakto elemento prapjovas, be to dar apimantis vidpadį, viršų ir padą, b e s i s k i r i a n t i s tuo;

kad dar apima tarpinę dalį, turinčią pakraštyje bortą, ir kiaurai tarpinėje dalyje įrengtą kiaurymę;

vidpadis patalpintas ant tarpinės dalies viršaus ir turi sukabinimo elementus, besitęsiančius nuo jo apačios, kiekvienas sukabinimo elementas turi iškyšą jo distaliniame gale, sukabinimo elementai yra sukabinti su sukabinimo kiaurymėmis ir iškyšos riboja sukabinimo elementų atsikabinimą nuo sukabinimo kiaurymių;

viršus prijungtas prie tarpinės dalies borto, ir

pado dalis turi erdvę, kurioje viršus ir tarpinė dalis yra tvirtai įtaisyti, lankstus kontakto elementas ir smaigų rinkinys išsikiša iš pado dalies apačios.

9. Batas pagal 8 punktą b e s i s k i r i a n t i s tuo, kad lankstus kontakto elementas yra pagamintas iš minkštos ir neslystančios medžiagos

10. Batas pagal 8 punktą b e s i s k i r i a n t i s tuo, kad smaigų rinkinys yra pagamintas iš kietos medžiagos.

11. Batas pagal 8 punktą b e s i s k i r i a n t i s tuo, kad kiekvieno iš smaigų plotis yra didesnis už lankstaus kontakto elemento plotį, todėl kai smaigas yra įterptas į prapjovą, galo sekcijos išsikiša iš lankstaus kontakto elemento dviejų pusių.

12. Batas pagal 8 punktą b e s i s k i r i a n t i s tuo, kad vidpadis ir tarpinės dalies vidinis galas sudaro visumą.

13. Batas pagal 8 punktą b e s i s k i r i a n t i s tuo, kad viršus 5 ir tarpinė dalis yra tarpusavyje sujungti dygsniavimu, karštu presavimu ar priklijavimu.

14. Batas pagal 8 punktą b e s i s k i r i a n t i s tuo, kad erdvė yra įrengta tarp viršaus ir tarpinės dalies.

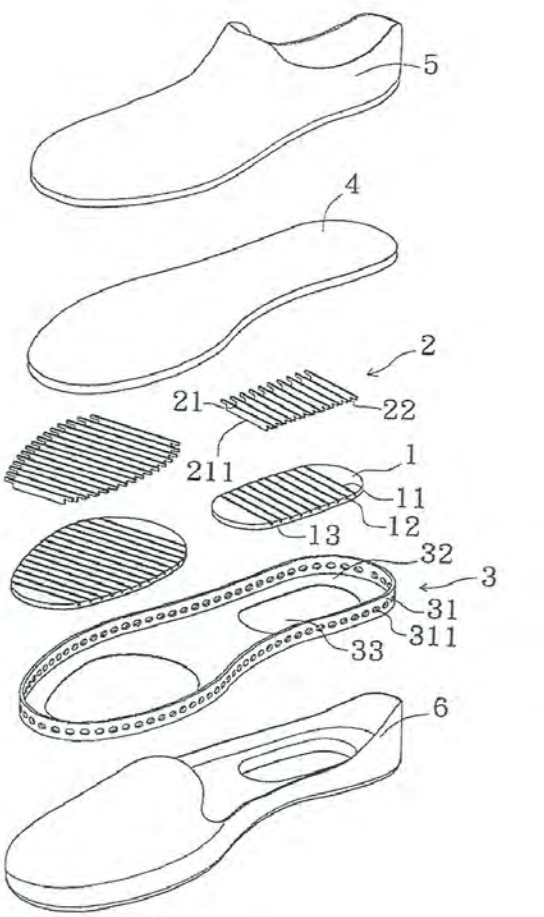

(51) Int. Cl. (2014.01): **A43D 35/00**
(11) **5993**
(13) B
(21) 2013 086
(22) 2013 08 06
(41) 2013 12 27
(86) PCT/CN2012/070255
(86) 2012 01 12
(85) 2013 08 06
(30) 13/004939, 2011 01 12, US
(72) Chen MING-TE, TW
(73) Chen MING-TE, No. 2, Lane 334, San-Fon Road, Fon Chou City, Taichung Hsien, Taiwan R. O. C., TW
(74) Ramunė GARŠVIENĖ, 30, Dūkštų g. 28-20, LT-07171 Vilnius, LT

(54) Reguliuojamas bato formos įtaisas

(57) 1. Bato formos įtaisas apimantis:

formą ir nuimamą bloką, b e s i s k i r i a n t i s tuo, kad dar turi

keičiamą mazgą, apimantį dvejus bėgių elementus, viršutinę lentyną ir apatinę lentyną, viršutinė ir apatinė lentynos yra sujungtos su reguliavimo mazgu, ir

reguliavimo mazgą, turintį pirmąjį strypą, antrąjį strypą ir reguliavimo elementą, pirmasis ir antrasis strypai sriegiais atitinkamai sujungti su viršutinės lentynos pirmąja kiauryme ir apatinės lentynos antrąja kiauryme, reguliavimo elementas sriegiais įjungtas tarp pirmojo ir antrojo strypų.

2. Bato formos įtaisas pagal 1 punktą b e s i s k i r i a n t i s tuo, kad forma ir nuimamas blokas yra suformuoti vienas su kitu kaip vientisa dalis.

3. Bato formos įtaisas pagal 1 punktą b e s i s k i r i a n t i s tuo, kad nuimamas blokas apima išdrožą ir šoninę kiaurymę.

4. Bato formos įtaisas pagal 1 punktą b e s i s k i r i a n t i s tuo, kad keičiamas mazgas apima prie jo prijungtą stabdiklį.

5. Bato formos įtaisas pagal 4 punktą b e s i s k i r i a n t i s tuo, kad stabdiklis yra vientisai suformuotas su viršutine lentyna, ar prijungtas prie viršutinės lentynos.

6. Bato formos įtaisas pagal 1 punktą b e s i s k i r i a n t i s tuo, kad yra du nuimami elementai, kiekvienas iš jų turi ištisinę kiaurymę ir vienas iš nuimamų elementų turi jame įrengtą takelį, du padėties nustatymo mazgai yra atitinkamai išdėstyti dviejose ištisinėse kiaurymėse ir sukabinimo pirštas tęsiasi per takelį.

7. Bato formos įtaisas pagal 1 punktą b e s i s k i r i a n t i s tuo, kad bėgių elementai ir viršutinė lentyna yra suformuoti vienas su kitu kaip vientisa dalis, arba keičiamas mazgas yra prijungtas prie viršutinės lentynos.

8. Bato formos įtaisas pagal 1 punktą b e s i s k i r i a n t i s tuo, kad apima padėties nustatymo mechanizmą, kur padėties nustatymo pirštai tęsiasi per padėties nustatymo kiaurymes ir yra sukabinti su bėgių elementų fiksavimo kiaurymėmis bėgių elementų pritvirtinimui prie viršutinės lentynos.

9. Bato formos įtaisas pagal 1 punktą b e s i s k i r i a n t i s tuo, kad viršutinė lentyna apima pirmąją kontaktinę kiaurymę, įrengtą joje, ir pirmasis intarpas yra įtalpintas pirmojoje kontaktinėje kiaurymėje taip, kad būtų nustatyta pirmojo strypo padėtis.

10. Bato formos įtaisas pagal 1 punktą b e s i s k i r i a n t i s tuo, kad apatinė lentyna apima antrąją kontaktinę kiaurymę, įrengtą joje, ir antrasis intarpas yra įtalpintas antrojoje kontaktinėje kiaurymėje taip, kad būtų nustatyta antrojo strypo padėtis.

11. Bato formos įtaisas pagal 1 punktą b e s i s k i r i a n t i s tuo, kad reguliavimo elementas apima šonines kiaurymes ir fiksavimo elementai yra

patalpinti šoninėse kiaurymėse, kad būtų nustatyta reguliavimo mazgo padėtis.

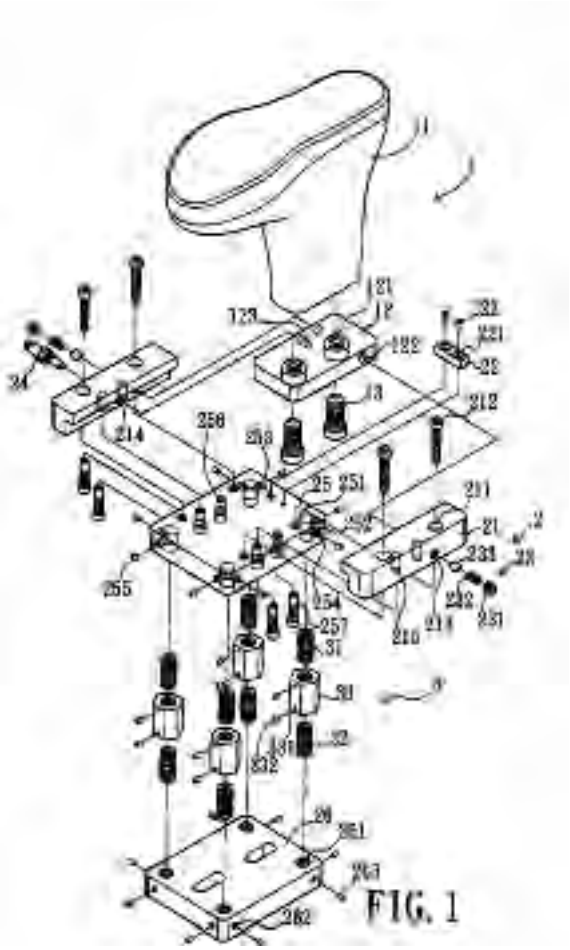

(51) Int. Cl. (2014.01): **A47G 25/00**
(11) **5995**
(13) B
(21) 2013 088
(22) 2013 08 06
(41) 2013 12 27
(86) PCT/CN2012/070261
(86) 2012 01 12
(85) 2012 08 06
(30) 13/004935, 2011 01 12, US
(72) Chen MING-TE, TW
(73) Chen MING-TE, No. 2, Lane 334, San-Fon Road, Fon Chou City, Taichung Hsien, Taiwan R. O. C., TW
(74) Ramunė GARŠVIENĖ, 30, Dūkštų g. 28-20, LT-07171 Vilnius, LT
(54) Reguliuojamas batų rėmas

(57) 1. Reguliuojamas batų rėmas apimantis:

viršutinę dalį, turinčią pirmąjį paviršių, b e s i s k i r i a n t i s tuo, kad dar turi pirmąją pasukamą dalį, atraminę plokštelę, besitęsiančią nuo pirmojo paviršiaus, pirmoji pasukama dalis, turi joje įrengtą kiaurymę, ir

apatinę dalį, turinčią antrąjį paviršių ir antrąją pasukamą dalį, antroji pasukama dalis turi iškyšą, kuri pasukamai apie ašį sujungta su pirmosios pasukamos dalies kiauryme.

2. Rėmas pagal 1 punktą b e s i s k i r i a n t i s tuo, kad reguliavimo įtaisas yra įjungtas tarp viršutinės ir apatinės dalių.

3. Rėmas pagal 2 punktą b e s i s k i r i a n t i s tuo, kad reguliavimo įtaisas apima reguliavimo strypą.

4. Rėmas pagal 2 punktą b e s i s k i r i a n t i s tuo, kad viršutinė dalis 1 apima išėmą, įrengtą jos pakraštyje, ir kaištis tęsiasi nuo išėmos, apatinė dalis turi kilpą jos pakraštyje, kilpa turi angą ir reguliavimo strypas yra prijungtas prie angos.

5. Reguliuojamas batų rėmas apimantis:

viršutinę dalį, turinčią pirmąjį paviršių b e s i s k i r i a n t i s tuo, kad dar turi pirmąją pasukamą dalį, atraminę plokštelę, besitęsiančią nuo pirmojo paviršiaus, pirmoji pasukama dalis turi joje įrengtą kiaurymę ir daugybę padėties nustatymo kiaurymių, išdėstytų aplink kiaurymę, ir

apatinę dalį, turinčią antrąjį paviršių ir antrąją pasukamą dalį, antroji pasukama dalis turi iškyšą ir daugybę iškilimų, išdėstytų aplink iškyšą, iškyša yra pasukamai apie ašį sujungta su kiauryme ir iškilimai sujungti su padėties nustatymo kiaurymėmis.

6. Rėmas pagal 5 punktą b e s i s k i r i a n t i s tuo, kad reguliavimo įtaisas yra įjungtas tarp viršutinės ir apatinės dalių.

7. Rėmas pagal 6 punktą b e s i s k i r i a n t i s tuo, kad reguliavimo įtaisas apima reguliavimo strypą.

8. Rėmas pagal 6 punktą b e s i s k i r i a n t i s tuo, kad viršutinė dalis 1 apima išėmą, įrengtą jos pakraštyje, ir kaištis tęsiasi nuo išėmos, apatinė dalis turi kilpą jos pakraštyje, kilpa turi angą ir reguliavimo strypas yra prijungtas prie angos.

9. Reguliuojamas batų rėmas apimantis:

viršutinę dalį, turinčią pirmąjį paviršių b e s i s k i r i a n t i s tuo, kad dar turi pirmąją pasukamą dalį, atraminę plokštelę, besitęsiančią nuo pirmojo paviršiaus, pirmoji pasukama dalis turi joje įrengtą kiaurymę ir daugybę padėties nustatymo kiaurymių, išdėstytų aplink kiaurymę, ir

apatinę dalį, turinčią antrąjį paviršių ir antrąją pasukamą dalį, antroji pasukama dalis turi kiaurymę ir žiedinį flanšą, besitęsiantį nuo kiaurymės pakraščio, žiedinis flanšas turi sriegius, įrengtus jo išoriniame pakraštyje;

vidinį dangtelį, turintį vamzdžio dalį su kanalu jame ir briaunomis, įrengtomis vamzdžio dalies išoriniame pakraštyje;

išorinį dangtelį, turintį išėmą ir daugybę priėmimo griovelių, įrengtų jo vidiniame pakraštyje, vidinio

dangtelio vamzdžio dalis sukabinta su išėma ir briaunos yra sukabintos su priėmimo grioveliais, ir spyruoklė yra įtaisyta tarp kanalo ir išėmos.

10. Rėmas pagal 9 punktą b e s i s k i r i a n t i s tuo, kad reguliavimo įtaisas yra įjungtas tarp viršutinės ir apatinės dalių.

11. Rėmas pagal 9 punktą b e s i s k i r i a n t i s tuo, kad reguliavimo įtaisas apima reguliavimo strypą.

12. Rėmas pagal 11 punktą b e s i s k i r i a n t i s tuo, kad viršutinė dalis apima išėmą, įrengtą jos pakraštyje, ir kaištis tęsiasi nuo išėmos, apatinė dalis turi kilpą jos pakraštyje, kilpa turi angą ir reguliavimo strypas yra prijungtas prie angos.

13. Rėmas pagal 11 punktą b e s i s k i r i a n t i s tuo, kad viršutinė dalis apima išėmą, įrengtą jos pakraštyje, ir kaištis tęsiasi nuo išėmos, apatinė dalis turi kilpą jos pakraštyje, kilpa turi angą ir reguliavimo strypas yra prijungtas prie angos.

14. Reguliuojamas batų rėmas apimantis:

viršutinę dalį, turinčią pirmąjį paviršių b e s i s k i r i a n t i s tuo, kad dar turi pirmąją pasukamą dalį, atraminę plokštelę, besitęsiančią nuo pirmojo paviršiaus, pirmoji pasukama dalis turi joje įrengtą kiaurymę ir daugybę padėties nustatymo kiaurymių, išdėstytų aplink kiaurymę, ir

apatinę dalį, turinčią antrąjį paviršių ir antrąją pasukamą dalį, antroji pasukama dalis turi kiaurymę ir daugybę sukibimo griovelių, įrengtų kiaurymės vidiniame pakraštyje;

vidinį dangtelį, turintį daugybė sukibimo kraštelių, įrengtų išoriniame jo krašte, ir vamzdžio dalį, esančią vidinio dangtelio centre, kanalas įrengtas vamzdžio dalyje ir briaunos, suformuotos vamzdžio dalies išoriniame pakraštyje;

išorinį dangtelį, turintį išėmą ir daugybę priėmimo griovelių, įrengtų jo vidiniame pakraštyje, vidinio dangtelio vamzdžio dalis yra sukabinta su išėma ir briaunos yra sukabintos su priėmimo grioveliais, ir spyruoklę, įtaisytą tarp kanalo ir išėmos.

15. Rėmas pagal 14 punktą b e s i s k i r i a n t i s tuo, kad kanalas yra pakeistas priėmimo grioveliais ir išėma apima briaunas.

16. Rėmas pagal 14 punktą b e s i s k i r i a n t i s tuo, kad reguliavimo įtaisas yra įjungtas tarp viršutinės ir apatinės dalių.

17. Rėmas pagal 16 punktą b e s i s k i r i a n t i s tuo, kad reguliavimo įtaisas apima reguliavimo strypą.

18. Rėmas pagal 16 punktą b e s i s k i r i a n t i s tuo, kad viršutinė dalis apima išėmą, įrengtą jos pakraštyje, ir kaištis tęsiasi nuo išėmos, apatinė dalis turi kilpą jos pakraštyje, kilpa turi angą ir reguliavimo strypas yra prijungtas prie angos.

norimas kampinis atstumas tarp viršutinės ir apatinės dalių. Reikalinga batų rėmui erdvė gali būti reguliuojama pagal batų eksponavimo poreikius.

---

(51) Int. Cl. (2014.01): **A47K 11/00**
A47K 13/00
E03C 1/00

(11) **5990**

(13) B

(21) 2012 013

(22) 2012 02 28

(41) 2013 09 25

(72) Algirdas VOVERAITIS, LT

(73) Algirdas VOVERAITIS, Užbalių g. 7, LT-69360 Šunskai, Marijampolės r. sav., LT

(74) Reda ŽABOLIENĖ, 7, Advokatės Redos Žabolienės kontora METIDA, Verslo centras VERTAS, Gynėjų g. 16, LT-01109 Vilnius, LT

(54) Bevandenis, neskleidžiantis kvapo ir savaime atšylantis pisuaras

(57) 1. Bevandenis pisuaras,

susidedantis iš viršutinės dalies, šlapimo nuleidimo dalies ir kanalizacijos vamzdyno,

b e s i s k i r i a n t i s tuo, kad jo šlapimo nuleidimo dalis (3) susideda iš:

korpuso (5) ir atsidarymo / užsidarymo sistemos (6), kur minėta atsidarymo / užsidarymo sistema (6) susideda iš:

šoninių laikiklių (7);

centrinio laikiklio (8);

nuleidimo plokštelės (9);

spyruoklinio mechanizmo (10)

ir apsauginio elemento (11),

kur

minėti šoniniai (7) ir centrinis (8) laikikliai yra pritvirtinti prie korpuso (5) sienelių ir kurių apatiniai paviršiai priklauso vienai plokštumai;

sistemos (6) uždarytoje padėtyje laikiklių (7, 8) apatiniai paviršiai glaudžiai susiliečia su plokštelės (9) viršutiniu paviršiumi, nepraleisdami nemalonaus kvapo iš kanalizacijos vamzdyno (4);

siekiant užtikrinti minėtos plokštelės (9) nuleidimą ir pakėlimą, ši plokštelė (9) yra pritvirtinta prie spyruoklinio mechanizmo (10), kuris laisvoje būsenoje prispaudžia nuleidimo plokštelės (9) viršutinį paviršių prie laikiklių (7, 8) apatinių paviršių, t.y. uždaro praėjimą tarp šlapimo nuleidimo dalies (3) ir kanalizacijos vamzdyno (4) ir neleidžia nemaloniam kvapui patekti iš kanalizacijos vamzdyno (4) tuo metu, kai pisuaras nėra naudojamas;

minėtas spyruoklinis mechanizmas (10), atliekantis vožtuvo funkciją, yra integruotas į centrinį laikiklį (8) ir nuleidžia plokštelę (9) tuo metu, kai ant jos patenka šlapimas arba kitas skystis bei pakelia plokštelę

(9) tada, kai šlapimas jau nubėgo į kanalizacijos vamzdyną (4);

spyruoklinis mechanizmas (10) turi būti pakankamo jautrumo, kuris užtikrintų net nedidelio šlapimo kiekio nutekėjimą į apačią kanalizacijos vamzdyno (4) link (c);

siekiant apsaugoti spyruoklinį mechanizmą nuo drėgmės ir / arba šlapimo poveikio, jis uždengtas apsauginiu elementu (11).

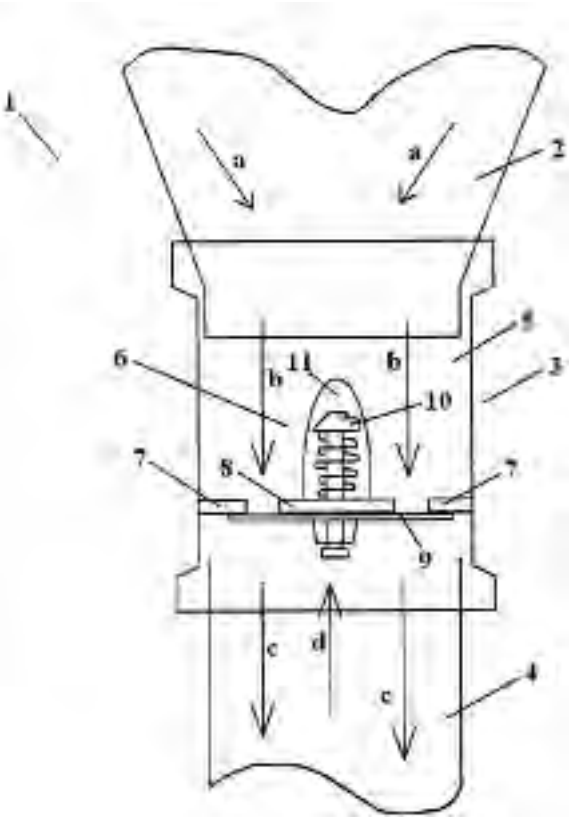

(51) Int. Cl. (2014.01): **A61H 7/00**
(11) **5991**
(13) B
(21) 2012 028
(22) 2012 04 16
(41) 2013 10 25
(72) Jurijus KRIVOCIUKAS, LT
Piotr ZACHAROV, LT
(73) Jurijus KRIVOCIUKAS, Verkių g. 25B-11, Vilnius, LT
(54) Portatyvinis terapinis ultragarsinis magnetinis/elektromagnetinis optinis lazerinis masažuoklis

(57) 1. Portatyvinis terapinis ultragarsinis-akustinis magnetinis-elektromagnetinis optinis-lazerinis masažuoklis sudarytas iš korpuso su jame išdėstytu prietaisu-UG keitikliu su intensifikaciniais elementais (4), b e s i s k i r i a n t i s tuo, kad įrenginyje sumontuoti prietaisai: UG keitiklis (1) su dviem opto-lazeriniais spinduliavimais, dviem ultravioletiniais spinduliavimais (2) ir keturiais magnetiniais/elektromagnetiniais aktyvatoriais (3), kurie yra išdėstyti toje pačioje plokštumoje.

2. Masažuoklis pagal 1 punktą, b e s i s k i r i a n t i s tuo, kad magnetiniai/elektromagnetiniai aktyvatoriai (3), centro atžvilgiu ultragarsinio keitiklio (I), išdėstyto spinduliu pavidalu su kombinacijomis išskleistais priešpriešiniais laukais (N - S, S - N. N - S, S - N).

3. Masažuoklis pagal 1 - 2 punktą b e s i s k i r i a n t i s tuo, kad optolazeriniai ir akustiniai laukai su magnetiniais/elektromagnetiniais aktyvatoriais sudaro susikirtimo lauką, aprūpinant Holo efektą.

4. Masažuoklis pagal 1-3 punktą b e s i s k i r i a n t i s tuo, kad fiziniu drumstumu pertvarkymo sistema yra daugiafunkcinė, todėl masažuok1is gali dirbti tuo pačiu metu kaip ultragarsinis keitiklis ir kaip skaitantis diagnostinį įrenginį.

5. Masažuoklis pagal bet kurį iš aukščiau minėtų punktų b e s i s k i r i a n t i s tuo, kad tuo pačiu metu įrenginys žmogaus organizmui suteikia tris gydomuosius faktorius (kompleksine UKM terapija):

- impulsinį ultragarsinį-akustinį energijos srautą (ultragarsinė terapija);
- optinį-lazerinį ir ultravioletinį spinduliavimą (kvantinė terapija);
- magnetinį-elektromagnetinį lauką (magnetine terapija).

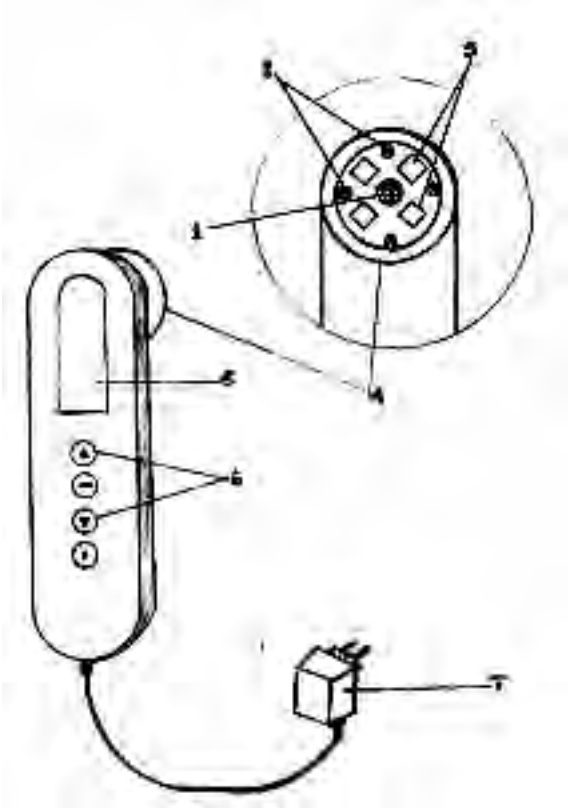

(51) Int. Cl. (2014.01): **A61N 5/00**
(11) **5996**
(13) B
(21) 2012 048
(22) 2012 06 21
(41) 2013 12 27
(72) Rimantas Mykolas KANAPĖNAS, LT
(73) Rimantas Mykolas KANAPĖNAS, A. Jakšto g. 26-7, 01105 Vilnius, LT
(54) Portatyvus lazerinis prietaisas gydymui
(57) 1. Portatyvus lazerinis prietaisas gydymui, kurį sudaro korpuse įmontuotas lazeris,pastovūs magnetai ir elektronikos valdymo blokas, b e s i s k i r i a n t i s tuo, kad prietaisas sudarytas iš dviejų autonominių lazerinių galvučių (12), kiekviena iš kurių turi po lazerį (15), pastovius magnetus (17), elektromagnetinį bangų generatorių, lazerinės galvutės (12) sujungtos kabeliais su elektrinių parametrų valdymo bloku, kuriame sumontuoti lazerių ir generatoriaus maitinimo ir režimų valdymo įtaisai, laikrodis (6), lazerių spinduliuotės kontroleris, o lazerinės galvutės (12) sujungtos tarpusavyje lanksčiais diržiukais (13) arba turi lipnias pagalvėles, kuriomis galvutės tvirtinamos prie paciento kūno.

2. Portatyvus lazerinis prietaisas gydymui pagal 1 punktą, b e s i s k i r i a n t i s tuo, kad prietaisas turi keičiamus optinius antgalius, iš kurių kiekvienas tvirtinamas prie lazerinės galvutės (12), pavyzdžiui, pastoviais magnetais ir kiekvienas optinis antgalis sudarytas iš feromagnetinės plokštelės (21) su išėmomis, lazerio spinduliuotei laidaus antgalio, kuris suformuoja ir nukreipia spinduliuotę į reikiamas vietas.

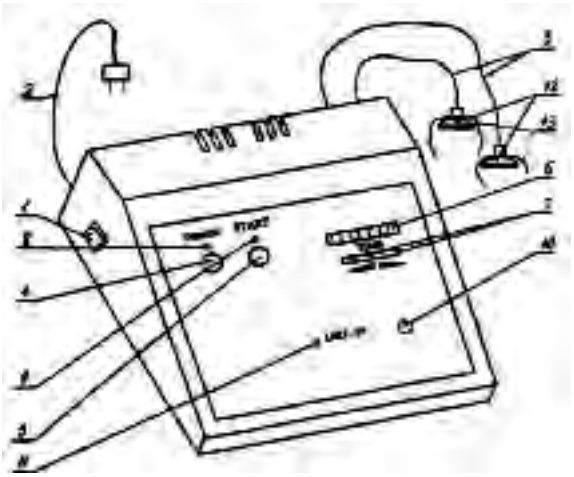

(51) Int. Cl. (2014.01): **B29B 17/00**
(11) **5998**
(13) B
(21) 2012 040
(22) 2012 05 30
(41) 2013 12 27
(72) Algimantas VILIMAS, LT
Juozas BAJORINAS, LT
Jonas PAUŽUOLIS, LT
(73) UAB „RAIDOLA“, S. Gimžausko g. 11-1, Kaunas, LT
(74) Aldona ORLIENĖ, 20, Kęstučio g. 59-11, LT-44303 Kaunas, LT
(54) Panaudotų padangų protektoriaus smulkinimo įrenginys
(57) 1. Panaudotų padangų protektoriaus smulkinimo įrenginys susidedantis iš ant pagrindo įtvirtinto padangų laikymo-tvirtinimo mechanizmo, padangos sukimo mechanizmo, pjovimo mechanizmo, b e s i s k i r i a n t i s tuo, kad padangų laikymo-tvirtinimo mechanizmą sudaro diskas su apskritimu ant jo įtvirtintais strypais - smeigėmis, ant kurių uždedama padanga, kuri iš kitos pusės užtvirtinama plokščiu žiedu bei veržlėmis, disko centre yra įtvirtinta įvorė, skirta padangų laikymo-tvirtinimo mechanizmui prijungti prie padangos sukimo mechanizmo (motoreduktoriaus), o pjovimo mechanizmas susideda iš ant pagrindo įtvirtinto suporto, turinčio išilgine ir skersine pastūmas, ant kurio montuojama pasukama apie vertikalią ašį ir pakreipiama kampu £ padangos sukimosi ašies atžvilgiu plokštė, ant kurios sumontuota diskinių pjūklų komplektas ant guolinėse atramose įtvirtinto veleno, kuris prijungtas per diržinę pavarą, prie elektros variklio.

2. Įrenginys pagal 1 punktą, b e s i s k i r i a n t i s tuo, kad diskinių pjūklų komplektą sudaro ant veleno sumontuota n diskinių pjūklų eilė.

3. Įrenginys pagal 1 punktą, b e s i s k i r i a n t i s tuo, kad suportas pagrindo atžvilgiu turi galimybę sukiotis apie savo vertikalią ašį.

4. Įrenginys pagal 1 punktą. b e s i s k i r i a n t i s tuo, kad strypų-smeigių kiekis priklauso nuo padangos gabaritų.

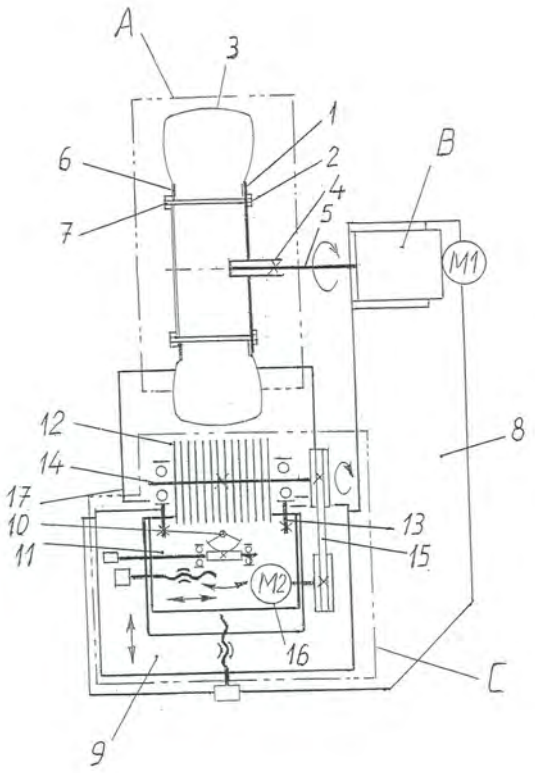

(51) Int. Cl. (2014.01): **C23C 18/00**
(11) **5997**
(13) B
(21) 2012 042
(22) 2012 06 05
(41) 2013 12 27
(72) Leonas NARUŠKEVIČIUS, LT
Ona GYLIENĖ, LT
Loreta TAMAŠAUSKAITĖ TAMAŠIŪNAITĖ, LT
(73) ATOTECH DEUTSCHLAND GmbH, Erasmusstrase 20, 10553 Berlin, DE
(74) Milda TUMKEVIČIENĖ, 27, Patentinių paslaugų centras, UAB, J. Basanavičiaus g. 11/1, LT-03108 Vilnius, LT

(54) Plastikų paviršiaus paruošimo prieš jų cheminį metalizavimą būdas

(57) 1. Plastikų paviršiaus paruošimo prieš cheminį metalizavimą būdas, apimantis plastiko ėsdinimą neorganinės rūgšties tirpalu su oksidatoriumi, aktyvavimą paladžio druskos tirpalu, bei apdorojimą redukuojančiu arba akceleruojančiu tirpalu, b e s i s k i r i a n t i s tuo, kad plastiko paviršių ėsdina 0,5-5 g/l tirpaus chlorato tirpalu 50-80 tūrio% sieros rūgštyje, kambario temperatūroje, o prieš aktyvavimą paladžio junginių tirpalu bei apdorojimą redukuojančiu arba akceleruojančiu tirpalu, dar apdoroja šarminių metalų hidroksidų tirpalu.

2. Būdas pagal apibrėžties 1 punktą, b e s i s k i r i a n t i s tuo, kad į ėsdinimo tirpalą

Patentai, panaikinti pagal Lietuvos Respublikos patentų įstatymo 36 straipsnį

Patento nr.	Panaikinimo data
5724	2013 07 02
5816	2013 06 29

Patentai, kurių galiojimas pasibaigęs pagal Lietuvos Respublikos patentų įstatymo 36 straipsnį

Patento nr.	Galiojimo baigties data
3696	2013 12 31
3753	2014 01 13
3821	2014 01 31
3822	2014 01 13
3879	2014 01 31
3959	2014 01 11
4012	2014 01 31
4014	2014 01 31

VARDINĖ PAREIŠKĖJŲ, IŠRADĖJŲ IR PATENTŲ SAVININKŲ RODYKLĖ

(71) Pareiškėjas, valstybės kodas (72) Išradėjas, valstybės kodas (73) Patento savininkas, valstybės kodas	Žymėjimas P - pareiškėjas I - išradejas S - patento savininkas	(51) Klasifikacijos indeksas	(21) Paraiškos numeris (11) Patento numeris	(13) Dokumento rūšies kodas
ATOTECH DEUTSCHLAND GmbH, DE	S	C23C 18/00	5997	B
AŠMONTAS Steponas, LT	I	G02F 1/00	2013 083	A
BAJORINAS Juozas, LT	I	B29B 17/00	5998	B
BENDIKIENĖ Vida, LT	I	B03C 1/00 B03C 9/00 C11B 1/10 C12M 1/00	2012 072	A
BRIEDIS Paulius, LT	I	A61F 9/00	2012 076	A
BUBNELIS Artūras, LT	I	G02F 1/00	2013 083	A
DENISOVAS Valerijus, LT	I	A01K 97/10	5992	B
GEIŽUTIS Andrėjus, LT	I	H01L 31/00	2013 077	A
GRIKŠTAS Romualdas, LT	I	A23L 1/00	6000	B
GYLIENĖ Ona, LT	I	C23C 18/00	5997	B
HE Shaodun, CN	I,P	A62B 1/00 A62B 35/00	2013 139	A
Integrated Optics, UAB, LT	P	H01S 3/00	2012 074	A
JONUŠKA Jonas, LT	I	H01S 3/00	2012 074	A
JUOCEVIČIUS Alvydas, LT	I	A01K 97/10	5992	B
KANAPĖNAS Rimantas Mykolas, LT	I,S	A61N 5/00	5996	B
KIRILIAUSKAITĖ Vita, LT	I	B03C 1/00 B03C 9/00 C11B 1/10 C12M 1/00	2012 072	A
KRIVOCIUKAS Jurijus, LT	I,S	A61H 7/00	5991	B
KROTKUS Arūnas, LT	I	H01L 31/00	2013 077	A
LAURINAITIS Aidas, LT	I	A01K 59/00	5999	B
MARTAVIČIUS Romanas, LT	I	G02F 1/00	2013 083	A
MING-TE Chen, TW	I,S	A43D 35/00 A43B 13/00 A47G 25/00	5993	B
NARUŠKEVIČIUS Leonas, LT	I	C23C 18/00	5997	B
NICKELSON Liudmila, LT	I	G02F 1/00	2013 083	A
OLSEVIČIUS Gediminas, LT	I	A01K 59/00	5999	B

(71) Pareiškėjas, valstybės kodas (72) Išradėjas, valstybės kodas (73) Patento savininkas, valstybės kodas	Žymėjimas P - pareiškėjas I - išradejas S - patento savininkas	(51) Klasifikacijos indeksas	(21) Paraiškos numeris (11) Patento numeris	(13) Dokumento rūšies kodas
PAUŽUOLIS Jonas, LT	I	B29B 17/00	5998	B
PAČEBUTAS Vaidas, LT	I	H01L 31/00	2013 077	A
PUZAKOV Vladimir, LT	I,P	B65D 33/00	2012 077	A
ROMAŠKEVIČIUS Olegas, LT	I	B03C 1/00 B03C 9/00 C11B 1/10 C12M 1/00	2012 072	A
ROŽKOVAS Jevgenijus, LT	I,P	F24D 15/00	2012 071	A
TAMAŠAUSKAITĖ TAMAŠIŪNAITĖ Loreta, LT	I	C23C 18/00	5997	B
UAB „Gaminu“, LT	P	A61F 9/00	2012 076	A
UAB „NAUJASIS NEVĖŽIS“, LT	S	A23L 1/00	6000	B
UAB „RAIDOLA“, LT	S	B29B 17/00	5998	B
UAB „UNERA“, LT	P	B03C 1/00 B03C 9/00 C11B 1/10 C12M 1/00	2012 072	A
UAB „Vildoma“, LT	S	A01K 97/10	5992	B
UAB „WILARA“, LT	S	A01K 59/00	5999	B
VILIMAS Algimantas, LT	I	B29B 17/00	5998	B
VILNIAUS UNIVERSITETAS, LT	P	B03C 1/00 B03C 9/00 C11B 1/10 C12M 1/00	2012 072	A
VOVERAITIS Algirdas, LT	I,S	A47K 11/00 A47K 13/00 E03C 1/00	5990	B
Valstybinis mokslinių tyrimų institutas Fizinių ir technologijos mokslų centras, LT	P	H01L 31/00 G02F 1/00	2013 077	A
Vilniaus Gedimino technikos universitetas, LT	P	G02F 1/00	2013 083	A
ZACHAROV Piotr, LT	I	A61H 7/00	5991	B

SISTEMINĖ IŠRADIMŲ RODYKLĖ

(51) Klasifikacijos indeksas	(21) Paraiškos numeris (11) Patento numeris	(13) Dokumento rūšies kodas
A01K 59/00	5999	B
A01K 97/10	5992	B
A23L 1/00	6000	B
A43B 13/00	5994	B
A43D 35/00	5993	B
A47G 25/00	5995	B
A47K 11/00	5990	B
A47K 13/00	5990	B
A61F 9/00	2012 076	A
A61H 7/00	5991	B
A61N 5/00	5996	B
A62B 1/00	2013 139	A
A62B 35/00	2013 139	A
B03C 1/00	2012 072	A
B03C 9/00	2012 072	A
B29B 17/00	5998	B
B65D 33/00	2012 077	A
C11B 1/10	2012 072	A
C12M 1/00	2012 072	A
C23C 18/00	5997	B
E03C 1/00	5990	B
F24D 15/00	2012 071	A
G02F 1/00	2013 083	A
H01L 31/00	2013 077	A
H01S 3/00	2012 074	A
H01S 3/00	2012 075	A

NUMERINĖ IŠRADIMŲ RODYKLĖ

(21) Paraiškos numeris	(11) Patento numeris
2012 013	5990
2012 028	5991
2012 040	5998
2012 042	5997
2012 048	5996
2012 050	5992
2012 053	6000
2013 040	5999
2013 086	5993
2013 087	5994
2013 088	5995

NUMERINĖ IŠRADIMŲ PARAIŠKŲ RODYKLĖ

(21) Paraiškos numeris	(51) Klasifikacijos indeksas
2012 071	F24D 15/00
2012 072	C12M 1/00
2012 072	B03C 1/00
2012 072	B03C 9/00
2012 072	C11B 1/10
2012 074	H01S 3/00
2012 075	H01S 3/00
2012 076	A61F 9/00
2012 077	B65D 33/00
2013 077	H01L 31/00
2013 083	G02F 1/00
2013 139	A62B 1/00
2013 139	A62B 35/00

Europos patentai, paskelbti pagal Lietuvos Respublikos patentų įstatymo 71 straipsnį

(51) Int.Cl. ***A23L 1/29*** (2006.01)
A23L 1/305 (2006.01)
(11) **1667537**
(13) T
(96) 04762842.5
(96) 2004 09 17
(97) 2006 06 14
(97) 2013 11 06
(86) PCT/DK2004/000622
(86) 2004 09 17
(87) WO 2005/025333
(87) 2005 03 24
(30) 200301353, 2003 09 18, DK
504952 P, 2003 09 23, US
(72) SOERENSEN, Esben, Skipper, DK
BURLING, Hans, SE
BOETTCHER, Karen, DK
BERTELSEN, Hans, DK
ALBERTSEN, Kristian, DK
GRAVERHOLT, Gitte, DK
JOERGENSEN, Anders, Steen, DK
SCHACK, Lotte, DK
(73) Arla Foods Amba, 8260 Viby J, DK
(74) Reda ŽABOLIENĖ, 7, Advokatės Redos Žabolienės kontora METIDA, Verslo centras VERTAS, Gynėjų g. 16, LT-01109 Vilnius, LT
(54) Kūdikių mišinys
Apibrėžties punktai: 12, brėžiniai: 0.
(57) 1. Kūdikių mišinys arba kūdikių maistas, papildytas nežmogaus žinduolio kilmės pieno osteopontinu, kur pieno osteopontino yra toks kiekis, kuris duoda mažiausiai 50-300 mg osteopontino/litrui paruoštame maitinimo mišinyje.

2. Kūdikių mišinys arba kūdikių maistas pagal 1 punktą, kur pieno osteopontinas yra gautas iš galvijų pieno.

3. Kūdikių mišinys arba kūdikių maistas pagal bet kurį iš ankstesnių punktų, kur pieno osteopontino yra toks kiekis, kuris duoda mažiausiai 50-250 mg osteopontino/litrui paruoštame maitinimo mišinyje.

4. Kūdikių mišinys arba kūdikių maistas pagal 3 punktą, kur pieno osteopontino yra toks kiekis, kuris duoda mažiausiai 100-200 mg osteopontino/litrui paruoštame maitinimo mišinyje.

5. Kūdikių mišinys arba kūdikių maistas pagal 4 punktą, kur pieno osteopontino yra toks kiekis, kuris duoda mažiausiai 130-150 mg osteopontino/litrui paruoštame maitinimo mišinyje.

6. Kūdikių mišinys arba kūdikių maistas pagal bet kurį iš ankstesnių punktų, kur kūdikių mišinys yra pirminio maitinimo mišinys.

7. Kūdikių mišinys arba kūdikių maistas pagal bet kurį iš ankstesnių punktų, kur kūdikių mišinys yra vėlesnio maitinimo mišinys.

8. Pieno ostepontino panaudojimas, kaip papildo, kūdikių mišiniuose arba kūdikių maiste.

9. Panaudojimas pagal 8 punktą, kur pieno osteopontinas yra gaunamas iš žmogaus arba galvijų pieno.

10. Panaudojimas pagal bet kurį iš 8-9 punktų, kur pieno osteopontino yra toks kiekis, kuris duoda mažiausiai 50-300 mg osteopontino/litrui paruoštame maitinimo mišinyje.

11. Panaudojimas pagal bet kurį iš 8-10 punktų, kur kūdikių mišinys yra pirminio maitinimo mišinys.

12. Panaudojimas pagal bet kurį iš 8-112 punktų, kur kūdikių mišinys yra vėlesnio maitinimo mišinys.

---

(51) Int.Cl. ***A61K 39/395*** (2006.01)
A61K 39/00 (2006.01)
G01N 33/53 (2006.01)
C12P 21/00 (2006.01)
C12N 15/64 (2006.01)
A01K 67/00 (2006.01)
(11) **1997512**
(13) T
(96) 08104327.5
(96) 2003 04 09
(97) 2008 12 03
(97) 2013 12 04
(30) 371611 P, 2002 04 09, US
(72) Burkly, Linda, US
Jakubowski, Aniela, US
Zheng, Timothy, US
Hahm, Kyungmin, US
(73) Biogen Idec MA Inc., Cambridge, MA 02142, US
(74) Genė Ona SRUOGIENĖ, 12, UAB TARPINĖ, A.P.Kavoliuko g. 24-152, LT-04328 Vilnius, LT
(54) Su TWEAK susijusių būklių gydymo būdai
Apibrėžties punktai: 7, brėžiniai: 0.

(57) 1. TWEAK antagonisto, parinkto iš grupės, susidedančios iš:

(a) anti-TWEAK antikūno;

(b) anti-TWEAK antikūno antigeno rišimosi dalies;

(c) anti-TWEAK receptoriaus antikūno, kur TWEAK receptorius yra Fn14; ir

(d) anti-TWEAK receptoriaus antikūno antigeno rišimosi dalies, kur TWEAK receptorius yra Fn14;

panaudojimas gamybai vaisto, skirto gydyti būklei, parinktai iš grupės, susidedančios iš (i) neuždegiminės išsiplėtusios kardiomiopatijos ir (ii) stazinio širdies nepakankamumo, sąlygoto neuždegiminės išsiplėtusios kardiomiopatijos.

2. TWEAK antagonistas, parinktas iš grupės, susidedančios iš:

(a) anti-TWEAK antikūno;

(b) anti-TWEAK antikūno antigeno rišimosi dalies;

(c) anti-TWEAK receptoriaus antikūno, kur TWEAK receptorius yra Fn14; ir

(d) anti-TWEAK receptoriaus antikūno antigeno rišimosi dalies, kur TWEAK receptorius yra Fn 14;

skirtas naudoti gydymui būklės, parinktos iš grupės, susidedančios iš (i) neuždegiminės išsiplėtusios kardiomiopatijos ir (ii) stazinio širdies nepakankamumo, sąlygoto neuždegiminės išsiplėtusios kardiomiopatijos.

3. Panaudojimas pagal 1 punktą, arba TWEAK antagonistas, skirtas naudoti pagal 2 punktą, kur neuždegiminė išsiplėtusi kardiomiopatija yra idiopatinė išsiplėtusi kardiomiopatija.

4. Panaudojimas pagal 1 punktą arba 3 punktą, arba TWEAK antagonistas, skirtas naudoti pagal 2 punktą arba 3 punktą, kur TWEAK antagonistas yra anti-TWEAK antikūnas.

5. Panaudojimas pagal 1 punktą arba 3 punktą, arba TWEAK antagonistas, skirtas naudoti pagal 2 punktą arba 3 punktą, kur TWEAK antagonistas yra anti-TWEAK antikūno antigeno rišimosi dalis.

6. Panaudojimas pagal 1 punktą arba 3 punktą, arba TWEAK antagonistas, skirtas naudoti pagal 2 punktą arba 3 punktą, kur TWEAK antagonistas yra anti-TWEAK receptoriaus antikūnas, ir kur TWEAK receptorius yra Fn14.

7. Panaudojimas pagal 1 punktą arba 3 punktą, arba TWEAK antagonistas, skirtas naudoti pagal 2 punktą arba 3 punktą, kur TWEAK antagonistas yra anti-TWEAK receptoriaus antikūno antigeno rišimosi dalis, ir kur TWEAK receptorius yra Fn14.

---

(51) Int.Cl. ***A61K 47/48*** (2006.01)
A61K 38/21 (2006.01)
A61P 35/00 (2006.01)
A61P 31/12 (2006.01)

(11) **1656952**

(13) T

(96) 06003415.4

(96) 1999 10 15

(97) 2006 05 17

(97) 2013 12 18

(30) 104572 P, 1998 10 16, US
120161 P, 1999 02 16, US

(72) Pepinsky, Blake, US
Runkel, Laura, US
Brickelmaier, Margot, US
Whitty, Adrian, US
Hochman, Paula, US

(73) Biogen Idec MA Inc., Cambridge, Massachusetts 02142, US

(74) Genė Ona SRUOGIENĖ, 12, UAB TARPINĖ, A.P.Kavoliuko g. 24-152, LT-04328 Vilnius, LT

(54) Interferono beta-1A polialkilenglikolio konjugatai ir jų panaudojimai

Apibrėžties punktai: 26, brėžiniai: 0.

(57) 1. Kompozicija, apimanti interferoną beta-1a arba sulietą baltymą, apimantį interferoną beta-1a, kur interferonas beta-1a susideda iš aminorūgščių sekos:

MSYNLLGFLQRSSNFQCQKLLWQLNGRLEYCLKDRMNFDIPEEIKQLQQFQKED
AALTIYEMLQNIFAIFRQDSSSTGWNETIVENLLANVYHQINHLKTVLEEKLEK
EDFTRGKLMSSLHLKRYYGRILHYLKAKEYSHCAWTIVRVEILRNFYFINRLTG
YLRN,

ir

kur interferonas beta-1a yra sujungtas su vienu natūraliai gamtoje nesutinkamu polimeru, esančiu minėto interferono beta-1a mutanto N-galo pabaigoje, kur sujungimas tarp interferono beta-1a ir minėto polimero yra gaunamas naudojant redukcinį alkilinimo būdą, ir kur minėtas polimeras apima polietilenglikolio fragmentą.

2. Kompozicija pagal 1punktą, kur sulietas baltymas apima dalį imunoglobulino molekulės.

3. Kompozicija pagal bet kurį iš 1-2 punktų, kur polimero molekulinė masė yra nuo maždaug 5 iki 40 kilodaltonų.

4. Farmacinė kompozicija, apimanti kompoziciją pagal bet kurį iš 1-3 punktų.

5. Kompozicijos pagal bet kurį iš 1-3 punktų panaudojimas farmacinės kompozicijos gamybai.

6. Kompozicijos pagal bet kurį iš 1-3 punktų panaudojimas gamybai farmacinės kompozicijos, skirtos gydyti augliams ir vėžiui, autoimuninėms būklės, virusinėms ligoms arba angiogeninėms ligoms.

7. Panaudojimas pagal 6 punktą, kur minėti augliai arba vėžys yra parinkti iš grupės, susidedančios iš osteogeninės sarkomos, limfomos, ūminės limfinės leukemijos, krūties karcinomos, melanomos arba nosiaryklės karcinomos.

8. Panaudojimas pagal 6 punktą, kur minėtos autoimuninės būklės yra parinktos iš grupės, susidedančios iš fibrozės, raudonosios ir išsėtinės sklerozės.

9. Panaudojimas pagal 6 punktą, kur minėtos virusinės ligos yra parinktos iš grupės, susidedančios iš ECM infekcijos, gripo, virusinių kvėpavimo takų infekcijų, pasiutligės ir hepatito.

10. Panaudojimas pagal 6 punktą, kur minėtos angiogeninės ligos yra parinktos iš grupės, susidedančios iš diabetinės retinopatijos, neišnešiotų naujagimių retinopatijos, geltonosios dėmės degeneracijos, ragenos transplanto atmetimo, neovaskulinės glaukomos, retrolentinės fibroplazijos, rubeozės ir Osler-Vėberio sindromo.

11. Kompozicija, apimanti interferono beta-1a mutantą arba sulietą baltymą, apimantį interferono beta-1a mutantą, kur interferono beta-1a mutantas susideda iš aminorūgščių sekos, parinktos iš:

(i) MAYAALGALQASSNFQCQKLLWQLNGRLEYCLKDRMNFDIPEEIKQLQQFQKED
AALTIYEMLQNIFAIFRQDSSSTGWNETIVENLLANVYHQINHLKTVLEEKLEKEDFTR
GKLMSSLHLKRYYGRILHYLKAKEYSHCAWTIVRVEILRNFYFINRLTGYLRN,

(ii) MSYNLLGFLQRSSNAACAALLAALNGRLEYCLKDRMNFDIPEEIKQLQQFQKED
AALTIYEMLQNIFAIFRQDSSSTGWNETIVENLLANVYHQINHLKTVLEEKLEKEDFTR
GKLMSSLHLKRYYGRILHYLKAKEYSHCAWTIVRVEILRNFYFINRLTGYLRN,

(iii) MSYNLLGFLQRSSNFQCQKLLWQLNGRAAACAADRMNFDIPEEIKQLQQFQKED
AALTIYEMLQNIFAIFRQDSSSTGWNETIVENLLANVYHQINHLKTVLEEKLEKEDFTR
GKLMSSLHLKRYYGRILHYLKAKEYSHCAWTIVRVEILRNFYFINRLTGYLRN,

(iv) MSYNLLGFLQRSSNFQCQKLLWQLNGRLEYCLKDRAAFAIPAEIKQLQQFQKED
AALTIYEMLQNIFAIFRQDSSSTGWNETIVENLLANVYHQINHLKTVLEEKLEKEDFTR
GKLMSSLHLKRYYGRILHYLKAKEYSHCAWTIVRVEILRNFYFINRLTGYLRN,

(v) MSYNLLGFLQRSSNFQCQKLLWQLNGRLEYCLKDRMNFDIPEEIAAAAAFAAAD
AALTIYEMLQNIFAIFRQDSSSTGWNETIVENLLANVYHQINHLKTVLEEKLEKEDFTR
GKLMSSLHLKRYYGRILHYLKAKEYSHCAWTIVRVEILRNFYFINRLTGYLRN,

(vi) MSYNLLGFLQRSSNFQCQKLLWQLNGRLEYCLKDRMNFDIPEEIKQLQQFQKED
AALTIYEMLANIASIFRQDSSSTGWNETIVENLLANVYHQINHLKTVLEEKLEKEDFTR
GKLMSSLHLKRYYGRILHYLKAKEYSHCAWTIVRVEILRNFYFINRLTGYLRN,

(vii) MSYNLLGFLQRSSNFQCQKLLWQLNGRLEYCLKDRMNFDIPEEIKQLQQFQKED
AALTIYEMLQNIFAIFAAASSSTGWNETIVENLLANVYHQINHLKTVLEEKLEKEDFTR
GKLMSSLHLKRYYGRILHYLKAKEYSHCAWTIVRVEILRNFYFINRLTGYLRN,

(viii) MSYNLLGFLQRSSNFQCQKLLWQLNGRLEYCLKDRMNFDIPEEIKQLQQFQKED
AALTIYEMLQNIFAIFRQDSSSTGWNASIVAALLSNVYHQINHLKTVLEEKLEKEDFTR
GKLMSSLHLKRYYGRILHYLKAKEYSHCAWTIVRVEILRNFYFINRLTGYLRN,

(ix) MSYNLLGFLQRSSNFQCQKLLWQLNGRLEYCLKDRMNFDIPEEIKQLQQFQKED
AALTIYEMLQNIFAIFRQDSSSTGWNETIVENLLANVAHQIAHLAAVLEEKLEKEDFTR
GKLMSSLHLKRYYGRILHYLKAKEYSHCAWTIVRVEILRNFYFINRLTGYLRN,

(x) MSYNLLGFLQRSSNFQCQKLLWQLNGRLEYCLKDRMNFDIPEEIKQLQQFQKED
AALTIYEMLQNIFAIFRQDSSSTGWNETIVENLLANVYHQINHLKTVLAAKLAAADFTR
GKLMSSLHLKRYYGRILHYLKAKEYSHCAWTIVRVEILRNFYFINRLTGYLRN,

(xi) MSYNLLGFLQRSSNFQCQKLLWQLNGRLEYCLKDRMNFDIPEEIKQLQQFQKED
AALTIYEMLQNIFAIFRQDSSSTGWNETIVENLLANVYHQINHLKTVLEEKLEKEAATA
GKAMSALHLKRYYGRILHYLKAKEYSHCAWTIVRVEILRNFYFINRLTGYLRN,

(xii) MSYNLLGFLQRSSNFQCQKLLWQLNGRLEYCLKDRMNFDIPEEIKQLQQFQKED
AALTIYEMLQNIFAIFRQDSSSTGWNETIVENLLANVYHQINHLKTVLEEKLEKEDFTR
GKLMSSLHLKRYYGAIAAYLAAKEYSHCAWTIVRVEILRNFYFINRLTGYLRN,

(xiii) MSYNLLGFLQRSSNFQCQKLLWQLNGRLEYCLKDRMNFDIPEEIKQLQQFQKED
AALTIYEMLQNIFAIFRQDSSSTGWNETIVENLLANVYHQINHLKTVLEEKLEKEDFTR
GKLMSSLHLKRYYGRILHYLKAAAYSHCAWTIVRVEILRNFYFINRLTGYLRN,

(xiv) MSYNLLGFLQRSSNFQCQKLLWQLNGRLEYCLKDRMNFDIPEEIKQLQQFQKED
AALTIYEMLQNIFAIFRQDSSSTGWNETIVENLLANVYHQINHLKTVLEEKLEKEDFTR
GKLMSSLHLKRYYGRILHYLKAKEYAACAWTIVRVEILRNFYFINRLTGYLRN,

(xv) MSYNLLGFLQRSSNFQCQKLLWQLNGRLEYCLKDRMNFDIPEEIKQLQQFQKED
AALTIYEMLQNIFAIFRQDSSSTGWNETIVENLLANVYHQINHLKTVLEEKLEKEDFTR
GKLMSSLHLKRYYGRILHYLKAKEYSHCAWTIVRAEILANFAFIARLTGYLRN,

ir

kur interferono beta-1a mutantas yra sujungtas su vienu natūraliai gamtoje nesutinkamu polimeru, esančiu minėto interferono beta-1a mutanto N-gale, kur sujungimas tarp interferono beta-1a mutanto ir minėto polimero yra gaunamas naudojant redukcinį alkilinimo būdą, ir kur minėtas polimeras apima polialkilenglikolio fragmentą.

12. Kompozicija pagal 11 punktą, kur sulietas baltymas apima imunoglobulino molekulės dalį.

13. Farmacinė kompozicija, apimanti kompoziciją pagal bet kurį iš 11-12 punktų.

14. Interferono beta-1a *in vitro* sistemoje veikimo pratęsimo *in vitro* būdas, apimantis minėto intereferono beta-1a N-galo pabaigos prijungimą prie vieno natūraliai gamtoje nesutinkamo polimero fragmento naudojant redukcinį alkilinimo būdą, gaunant sujungtų polimero ir interferono beta-1a kompoziciją, ir sujungtų polimero ir interferono beta kompozicijos įvedimą į *in vitro* sistemą, minėtas natūraliai gamtoje nesutinkamo polimero fragmentas apima polialkilenglikolio fragmentą.

15. Natūraliai gamtoje nesutinkamo polimero fragmento panaudojimas gaunant sujungtų polimero ir interferono beta-1a kompoziciją, kaip apibūdinta bet kuriame iš 1-3 punktų, skirtą paruošti farmacinei kompozicijai, minėtas natūraliai gamtoje nesutinkamo polimero fragmentas apima polialkilenglikolio fragmentą.

16. Kompozicijos pagal 3 punktą panaudojimas paruošimui farmacinės kompozicijos, skirtos angiogenezei subjekte slopinti.

17. Kompozicija pagal bet kurį iš 1-2, 11 ir 12 punktų, kur polimeras yra polietilenglikolis.

18. Kompozicija pagal bet kurį iš 1-2, 11, 12 ir 17 punktų, kur polimero molekulinė masė yra tarp 10 000 ir 40 000 daltonų.

19. Kompozicija pagal 18 punktą, kur polimero molekulinė masė yra 20 000 daltonų.

20. Kompozicija pagal bet kurį iš 1-3 punktų, skirta naudoti gydant auglius ir vėžį, autoimunines būkles, virusines ligas arba angiogenines ligas.

21. Kompozicija, skirta naudoti pagal 20 punktą, kur minėti augliai ir vėžys yra parinkti iš grupės, susidedančios iš osteogeninės sarkomos, limfomos, ūminės limfinės leukemijos, krūties karcinomos, melanomos arba nosiaryklės karcinomos.

22. Kompozicija, skirta naudoti pagal 20 punktą, kur minėtos autoimuninės būklės yra parinktos iš grupės, susidedančios iš fibrozės, raudonosios ir išsėtinės sklerozės.

23. Kompozicija, skirta naudoti pagal 20 punktą, kur minėtos virusinės ligos yra parinktos iš grupės, susidedančios iš ECM infekcijos, gripo, virusinių kvėpavimo takų infekcijų, pasiutligės ir hepatito.

24. Kompozicija, skirta naudoti pagal 20 punktą, kur minėtos angiogeninės ligos yra parinktos iš grupės, susidedančios iš diabetinės ratinopatijos, neišnešiotų naujagimių ratinopatijos, geltonosios dėmės degeneracijos, ragenos transplantato atmetimo, neovaskulinės glaukomos, retrolentinės fibroplazijos, rubeozės ir Osler-Vėberio sindromo.

25. Kompozicija pagal bet kurį iš 1-3 punktų, skirta naudoti gydant išsėtinę sklerozę.

26. Kompozicijos pagal bet kurį iš 1-3 punktų panaudojimas gamybai farmacinės kompozicijos, skirtos išsėtinei sklerozei gydyti.

---

(51) Int.Cl. ***C07D 209/08*** (2006.01)
C07D 209/12 (2006.01)
C07D 209/18 (2006.01)
C07D 209/22 (2006.01)
C07D 209/26 (2006.01)
C04B 35/632 (2006.01)
C07D 231/56 (2006.01)
C07D 401/04 (2006.01)
C07D 401/12 (2006.01)
C07D 405/12 (2006.01)
C07D 409/04 (2006.01)
C07D 409/12 (2006.01)
C07D 471/04 (2006.01)
C07D 487/04 (2006.01)

(11) **1648867**

(13) T

(96) 04778641.3

(96) 2004 07 16

(97) 2006 04 26

(97) 2013 09 04

(86) PCT/US2004/023234

(86) 2004 07 16

(87) WO 2005/009958

(87) 2005 02 03

(30) 488523 P, 2003 07 17, US
552994 P, 2004 03 12, US

(72) ARNOLD, James, US
ARTIS, Dean, R., US
HURT, Clarence, US
IBRAHIM, Prabha, N., US
KRUPKA, Heike, US
LIN, Jack, US
MILBURN, Michael, V., US
WANG, Weiru, US
ZHANG, Chao, US

(73) PLEXXIKON INC., Berkeley, CA 94710, US

(74) Tatjana STERLINA, 37, UAB „Intels“, Naugarduko g. 32/2, LT-03225 Vilnius, LT

(54) Aktyvūs PPAR junginiai

Apibrėžties punktai: 21, brėžiniai: 0.

(57) 1. Junginys, skirtas naudoti paciento, kenčiančio nuo arba, kuriam gresia liga, sukeliama PPAR, ar dėl stazinio širdies nepakankamumo, aterosklerozės, arteriosklerozės, nutukimo, antsvorio, hiperlipidemijos, susijusios diabetinės dislipidemijos, mišrios dislipidemijos, hipoalfalipoproteinemijos, X sindromo, II tipo cukrinio diabeto, I tipo diabeto, hiperinsulinemijos, gliukozės tolerancijos sutrikimo, atsparumo insulinui ir vėžio gydymo būdui, kur minėtas junginys turi Formulės Ie struktūrą:

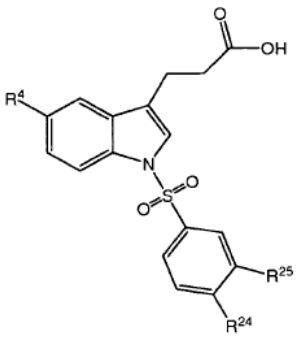

Formula Ie

arba farmaciškai priimtiną druską,

kurioje:

R^4 yra vandenilis, halogenas, pasirinktinai pakeistas žemesnysis alkilas, pasirinktinai pakeistas cikloalkilas, pasirinktinai pakeistas heterocikloalakilas, pasirinktinai pakeistas arilas, pasirinktinai pakeistas arilalkilas, pasirinktinai pakeistas heteroarilas, pasirinktinai pakeistas heteroarilalkilas,

$-OR^9$, $-SR^9$, $-NR^{10}R^{11}$, $-C(Z)NR^{10}R^{11}$, $-C(Z)R^{20}$, $-S(O)_2NR^{10}R^{11}$ arba $-S(O)_2NR^{21}$;

R^9 yra pasirinktinai pakeistas žemesnysis alkilas, pasirinktinai pakeistas cikloalkilas, pasirinktinai pakeistas heterocikloalkilas, pasirinktinai pakeistas arilas, pasirinktinai pakeistas arilalkilas, pasirinktinai pakeistas heteroarilas, arba pasirinktinai pakeistas heteroarilalkilas;

R^{10} ir R^{11} yra nepriklausomai vandenilis, pasirinktinai pakeistas žemesnysis alkilas, pasirinktinai pakeistas cikloalkilas, pasirinktinai pakeistas heterocikloalkilas, pasirinktinai pakeistas arilas, pasirinktinai pakeistas arilalkilas pasirinktinai pakeistas heteroarilas arba pasirinktinai pakeistas heteroarilalkilas, arba R^{10} ir R^{11} kartu sudaro mono-karbociklinę arba mono-heterociklinę 5 - arba 6 -narių žiedo sistemą;

R^{12}, R^{13}, R^{14} ir R^{15} yra nepriklausomai pasirinktinai pakeistas žemesnysis alkilas, pasirinktinai pakeistas cikloalkilas, pasirinktinai pakeistas heterocikloalkilas, pasirinktinai pakeistas arilas, pasirinktinai pakeistas arilalkilas, pasirinktinai pakeistas heteroarilas arba pasirinktinai pakeistas heteroarilalkilas;

R^{20} yra pasirinktinai pakeistas monofluoralkilas, trifluormetilas, pasirinktinai pakeistas difluoroalkilas, $-CH_2-CR^{12}=CR^{13}R^{14}$, $-CH_2-C=CR^{15}$, pasirinktinai pakeistas žemesnysis alkilas, pasirinktinai pakeistas cikloalkilas, pasirinktinai pakeistas heterocikloalkilas, pasirinktinai pakeistas arilas, pasirinktinai pakeistas arilalkilas, pasirinktinai pakeistas heteroarilas arba pasirinktinai pakeistas heteroarilalkilas;

R^{21} yra pasirinktinai pakeistas arilas arba pasirinktinai pakeistas heteroarilas;

R^{24} yra H, halogenas, pasirinktinai pakeistas alkilas, alkoksi, pasirinktinai pakeistas ariloksi arba pasirinktinai pakeistas ar-alkoksi;

R^{25} yra H, halogenas, pasirinktinai pakeistas alkilas, alkoksi, pasirinktinai pakeistas ariloksi, arba

R^{24} ir R^{25} kartu sudaro kondensuotą žiedą su fenilo žiedu, ir

Z yra O arba S;

kurioje:

kiekvienu atveju terminas „žemesnysis alkilas“ atskirai arba kartu žymi tiesiosios grandinės alkilą, kuriame yra nuo 1 iki 6 anglies atomų;

kiekvienu atveju terminas „alkosi“ apibrėžia grupę $-OR^{30}$, kur R^{30} yra žemesnysis alkilas, pakeistas žemesnysis alkilas, acilas, arilas, pakeistas arilas, arilalkilas, pakeistas arilalkilas, heteroalkilas, heteroarylaklilas, cikloalkilas, pakeistas cikloalkilas, heterocikloalkilas arba pakeistas heterocikloalkilas;

pasirinktinai pakeistas žemesnysis alkilas, pasirinktinai pakeistas arilas ir heteroarilas yra žemesnysis alkilas, arilas ir heteroarilas, kiekvienas iš kurių yra pasirinktinai nepriklausomai pakeistas nuo 1 iki 3 grupių ar pakaitų, susidedančių iš halogeno, hidroksi, alkoksi, alkiltio, alkilsulfinilo, alkilsulfonilu, aciloksi, ariloksi, heteroariloksi, amino pasirinktinai mono- arba di-pakeisto alkilu, arilu arba heteroarilo grupių, amidino, karbamido, pasirinktinai pakeisto alkilu, arilu, heteroarilu arba heterociklilo grupių, aminosulfonilo pasirinktinai N-mono-arba N, N-di-pakeisto alkilu, arilu arba heteroarilo grupių, alkilsulfonilamino, arilsulfonilamino, heteroarilsulfonilamino, alkilkarbonilamino, arilkarbonilamino arba heteroarilkarbonilamino;

pasirinktinai pakeistas arilalkilas ir pasirinktinai pakeistas heterocikloalkilas yra arilalkilas ir heterocikloalakilas, iš kurių kiekvienas yra pasirinktinai nepriklausomai pakeistas viena ar daugiau grupių, parinktų iš halogeno, žemesniojo alkilo, alkoksi, alkiltio, acetileno, amino, amido, karboksilo, hidroksilo, arilo, ariloksi, heterociklo, pakeisto heterociklo, hetarilo, pakeisto hetarilo, nitro, kajano, tiolio arba sulfamido; ir

pasirinktinai pakeistas heteroarilalkilas bei pasirinktinai pakeistas cikloalkilas yra heteroarilalkilas ir cikloalkilas, kiekvienas iš kurių yra pasirinktinai nepriklausomai pakeistas viena ar daugiau grupių, parinktų iš halogeno, žemesniojo alkilo, pakeisto žemesniojo alkilo, alkoksi, alkiltio, acetileno, arilo, ariloksi, heterociklo, pakeisto heterociklo, hetarilo, pakeisto hetarilo, nitro, ciano, tiolio arba sulfamido.

2. Junginys, skirtas naudoti pagal 1 punktą, kur R^4 yra pasirinktinai pakeistas žemesnysis alkilas, pasirinktinai pakeistas cikloalkilas, pasirinktinai pakeistas heterocikloalkilas, pasirinktinai pakeistas arilas, pasirinktinai pakeistas heteroarilas, halogenas arba $-OR^9$, kuriame R^9 yra pasirinktinai pakeistas žemesnysis alkilas, pasirinktinai pakeistas arilas arba pasirinktinai pakeistas heteroarilas.

3. Junginys, skirtas naudoti pagal 1 punktą, kur R^4 yra pasirinktinai pakeistas žemesnysis alkilas,

pasirinktinai pakeistas arilas, pasirinktinai pakeistas heteroarilas, halogenas arba -OR^9, kur R^9 yra pasirinktinai pakeistas žemesnysis alkilas.

4. Junginys, skirtas naudoti pagal 1 punktą, kur R^4 yra -OR^9, kuriame R^9 yra pasirinktinai pakeistas žemesnysis alkilas, o R^{24} ir R^{25} yra chloras.

5. Junginys, skirtas naudoti pagal 1 punktą, kur R^4 yra -OR^9, kuriame R^9 yra pasirinktinai pakeistas žemesnysis alkilas ir R^{24} , ir R^{25} yra fluoras.

6. Junginys, skirtas naudoti pagal 1 punktą, kur R^4 yra -OR^9, kuriame R^9 yra pasirinktinai pakeistas žemesnysis alkilas ir R^{24} yra alkoksi.

7. Junginys, skirtas naudoti pagal 1 punktą, kur R^4 yra -OR^9, kuriame R^9 yra pasirinktinai pakeistas žemesnysis alkilas ir R^{24} yra alkilas.

8. Junginys, skirtas naudoti pagal 1 punktą, kur R^{24} arba R^{25}, arba abu yra etilas, propilas, butilas ar pentilas.

9. Junginys, skirtas naudoti pagal 1 punktą, kur R^4 yra metoksi arba etoksi, o R^{24} ir R^{25} yra chloras.

10. Junginys, skirtas naudoti pagal 1 punktą, kur R^4 yra metoksi arba etoksi ir R^{24} yra alkosi.

11. Junginys, skirtas naudoti pagal 1 punktą, kur R^4 yra metoksi arba etoksi ir R^{24} yra alkilas.

12. Junginys, skirtas naudoti pagal 1 punktą, kur R^{24} ir R^{25} nėra alkilai.

13. Junginys, skirtas naudoti pagal 1 punktą, kur minėtas junginys yra parinktas iš grupės, susidedančios iš:

3-[1-(4-butoksi-benzensulfonil)-5-metoksi-1H-indol-3-il]-propiono rūgšties,

3-[5-metoksi-1-(4-metoksi-benzensulfonil)-1H-indol-3-il]-propiono rūgšties,

3-[5-metoksi-1-(4-trifluormetoksi-benzensulfonil)-1H-indol-3-il]-propiono rūgšties,

3-[5-metoksi-1-(3-metoksi-benzensulfonil)-1H-indol-3-il]-propiono rūgšties,

3-[5-metoksi-1-(3-trifluormetoksi-benzensulfonil)-1H-indol-3-il]-propiono rūgšties,

3-[1-(4-izopropoksi-benzensulfonil)-5-metoksi-1H-indol-3-il]-propiono rūgšties,

3-[1-(3, 4-dimetoksi-bezensulfonil)-5-metoksi-1H-indol-3-il]-propiono rūgšties,

3-[1-(4-metoksi-benzensulfonil)-5-etoksi-1H-indol-3-il]-propiono rūgšties,

3-[1-(4-butoksi-benzensulfonil)-5-metoksi-1H-indol-3-il]-propiono rūgšties

3-[1-[3-metoksi-benzensulfonil)- 5-etoksi-1H-indol-3-il]-propiono rūgšties,

3-[1-(3,5-dimetoksi-bezensulfonil)-5-metoksi-1H-indol-3-il]-propiono rūgšties ir jos farmaciškai priimtinų druskų.

14. Junginys, skirtas naudoti pagal 1 punktą, kur minėtas junginys yra parinktas iš grupės, susidedančios iš:

3-(1-benzensulfonil-5-isopropoksi-1H-indol-3-il)-propiono rūgšties,

3-(1-benzensulfonil-5-metoksi-1H-indol-3-il)-propiono rūgšties,

3-[1-(4-chlor-benzensulfonil)-5-metoksi-1H-indol-3-il]-propiono rūgšties,

3-[1-(4-ciano-benzensulfonil)-5-metoksi-1H-indol-3-il]-propiono rūgšties,

3-[1-(3,4-dichlor-benzensulfonil)-5-metoksi-1H-indol-3-il]-propiono rūgšties,

3-[1-(4-fluor-benzensulfonil)-5-metoksi-1H-indol-3-il]-propiono rūgšties,

3-[1-(3-fluor-benzensulfonil)-5-metoksi-1H-indol-3-il]-propiono rūgšties,

3-[1-(3-chlor-benzensulfonil)-5-metoksi-1H-indol-3-il]-propiono rūgšties,

3-[5-metoksi-1-(tiofen-2-sulfonil)-1H-indol-3-il]-propiono rūgšties,

3-(1-benzensulfonil-5-etoksi-1H-indol-3-il)-propiono rūgšties,

3-[5-metoksi-1-(tiofen-3-sulfonil)-1H-indol-3-il]-propiono rūgšties,

3-[1- (3,4-difluor-benzensulfonil)-5-metoksi-1H-indol-3-il]-propiono rūgšties,

3-[1-(3-chlor-4-metil-benzensulfonil)-5-metoksi-1H-indol-3-il]-propiono rūgšties,

3-[1-(3-fluor-4-metil-benzensulfonil)-5-metoksi-1H-indol-3-il]-propiono rūgšties,

3-[1-(2,3-dihidro-benzofuran-5-sulfonil)-5-metoksi-1H-indol-3-il]-propiono rūgšties,

3-[1-(3,4-dichlor-benzensulfonil)-5-etoksi-1H-indol-3-il]-propiono rūgštis,

3-[1-(3,5-dichlor-benzensulfonil)-5-metoksi-1H-indol-3-il]-propiono rūgštis ir jos farmaciškai priimtinos druskos.

15. Junginys, skirtas naudoti pagal 1 punktą, kur minėtas junginys yra parinktas iš grupės, susidedančios iš:

3-[5-metoksi-1-(4-fenoksi-benzensulfonil)-1H-indol-3-il]-propiono rūgšties,

3-[5-metoksi-1-(3-fenoksi-benzensulfonil)-1H-indol-3-il]-propiono rūgšties,

3-[1-(4-fenoksi-benzensulfonil)-5-etoksi-1H-indol-3-il]-propiono rūgšties,

3-{5-metoksi-1-[4-(piridin-3-iloksi)-benzensulfonil]-1H-indol-3-il}-propiono rūgšties,

3-{5-metoksi-1-[4-(piridin-4-iloksi)-benzensulfonil]-1H-indol-3-il}-propiono rūgšties,

3-{5-metoksi-1-[4-(piridin-4-ilmetoksi)-benzensulfonil]-1H-indol-3-il}-propiono rūgšties,

3-{5-metoksi-1-[4-(chinolin-7-ilaminometil)-benzensulfonil]-1H-indol-3-il}-propiono rūgšties,

3-{5-metoksi-1-[4-(chinolin-6-ilaminometil)-benzensulfonil]-1H-indol-3-L}-propiono rūgšties,

3-{1-[4-(izochinolin-3-ilaminometil)-benzensulfonil]-5-metoksi-1H-indol-3-il}-propiono rūgšties,

3-{5-metoksi-1-[4-(pirolo[2,3-b]piridin-1-ilmetil-benzenesulfonil]-1H-indol-3-il}-propiono rūgšties,

3-[5-metoksi-1-(4-fenoksimetil-benzensulfonil)-1H-indol-3-il]-propiono rūgšties,

3-{5-metoksi-1-[4 -(piridin-3-ilmetoksi)-benzensulfonil]-1H-indol-3-il}-propiono rūgšties,

3-{1-[4-(4-aminometil-benziloksi)-benzensulfonil]-5-metoksi-1H-indol-3-il}-propiono rūgšties

3-{1-[4-(4-karbamoil-benziloksi)-benzensulfonil]-5-metoksi-1H-indol-3-il}-propiono rūgšties ir jos farmaciškai priimtinos druskos.

16. Junginys, skirtas naudoti pagal 1 punktą, kur minėtas junginys yra parinktas iš grupės, susidedančios iš:

3-[1-(4-izopropil-benzensulfonil)-5-metoksi-1H-indol-3-il]-propiono rūgšties,

3-[5-metoksi-1-(4-trifluormetil-benzensulfonil)-1H-indol-3-il]-propiono rūgšties,

3-[5-metoksi-1-(toluen-3-sulfonil)-1H-indol-3-il]-propiono rūgšties,

3-[5-metoksi-1-(3-trifluormetil-benzensulfonil)-1H-indol-3-il]-propiono rūgšties,

3-[1-(4-butil-benzensulfonil)-5-metoksi-1H-indol-3-il]-propiono rūgšties,

3-[1-(4-etil-benzensulfonil)-5-metoksi-1H-indol-3-il]-propiono rūgšties,

3-[1-(4-butil-benzensulfonil)-5-etoksi-1H-indol-3-il]-propiono rūgšties,

3-[1-(4-etil-benzensulfonil)-5-etoksi-1H-indol-3-il]-propiono rūgšties ir jos farmaciškai priimtinos druskos.

17. Junginys, skirtas naudoti pagal 1 punktą, kur minėtas junginys yra parinktas iš grupės, susidedančios iš:

3-(1-benzensulfonil-5-brom-1H-indol-3-il]-propiono rūgšties,

3-(1-benzensulfonil-5-tiofen-3-il-1H-indol-3-il]-propiono rūgšties,

3-(1-benzensulfonil-5-fenil-1H-indol-3-il]-propiono rūgšties,

3-(1-benzensulfonil-1H-indol-3-il]-propiono rūgšties,

3-(1-benzensulfonil-5-etil-1H-indol-3-il]-propiono rūgšties,

3-(1-benzensulfonil-5-fluor-1H-indol-3-il]-propiono rūgšties,

3-(1-benzensulfonil-5-metil-1H-indol-3-il]-propiono rūgšties,

3-(1-benzensulfonil-5-chlor-1H-indol-3-il]-propiono rūgšties ir jos farmaciškai priimtinos druskos.

18. Farmacinė kompozicija, apimanti:

junginį, skirtą naudoti pagal bet kurį iš 1-17 punktų; ir farmaciškai priimtiną nešiklį.

19. Rinkinys, apimantis farmacinę kompoziciją pagal 18 punktą.

20. Rinkinys pagal 19 punktą, papildomai apimantis rašytinę nuorodą, kad minėta kompozicija yra patvirtinta skirti žmogui.

21. Rinkinys pagal 20 punktą, kuriame minėta kompozicija yra patvirtinta skirti medicininės indikacijoms, parinktoms iš grupės, susidedančios iš stazinio šilumos nepakankamumo, aterosklerozės, arteriosklerozės, nutukimo, antsvorio, hiperlipidemijos, susijusios diabetinės dislipidemijos, mišrios dislipidemijos, hipoalfalipoproteinemijos, X sindromo, II tipo cukrinio diabeto, I tipo diabeto, hiperinsulinemijos, gliukozės tolerancijos sutrikimo, atsparumo insulinui ir vėžio.

---

(51) Int.Cl. ***C07D 215/22*** (2006.01)
A61K 31/47 (2006.01)
A61K 31/517 (2006.01)
A61K 31/4709 (2006.01)
A61P 35/00 (2006.01)
(11) **2392564**
(13) T
(96) 11179941.7
(96) 2004 09 24
(97) 2011 12 07
(97) 2013 10 23
(30) 506181 P, 2003 09 26, US
535377 P, 2004 01 09, US
577384 P, 2004 06 04, US
(72) Bannen, Lynne Canne, US
Chan, Diva Sze-Ming, US
Chen, Jeff, US
Dalrymple, Lisa Esther, US
Forsyth, Timothy Patrick, US
Huynh, Tai Phat, US
Jammalamadaka, Vasu, US
Khoury, Richard George, US
Leahy, James William, US
Mac, Morrison B., US
Mann, Grace, US
Mann, Larry W., US
Nuss, John M., US
Parks, Jason Jevious, US
Takeuchi, Craig Stacy, US
Wang, Yong, US
Xu, Wei, US

(73) Exelixis, Inc., South San Francisco, California 94080, US

(74) Genė Ona SRUOGIENĖ, 12, UAB TARPINĖ, A.P.Kavoliuko g. 24-152, LT-04328 Vilnius, LT

(54) c-Met moduliatoriai ir panaudojimo būdai

Apibrėžties punktai: 8, brėžiniai: 0.

(57) 1. Junginys, kurio sandara pavaizduota žemiau:

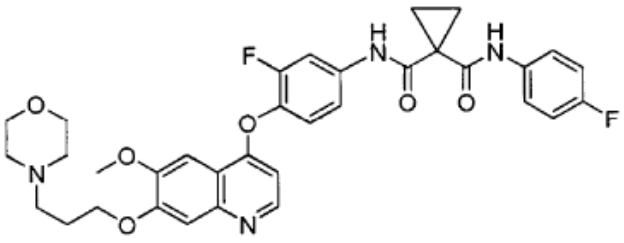

,

arba jo farmaciniu požiūriu priimtina druska, skirti naudoti gydyme ligos arba sutrikimo, parinkto iš šlapimo bei lyties organų vėžio, glioblastomos, plonosios žarnos vėžio, ir krūties vėžio.

2. Junginys, skirtas naudoti pagal 1 punktą, kur liga arba sutrikimas yra šlapimo bei lyties organų vėžys.

3. Junginys, skirtas naudoti pagal 1 punktą, kur liga arba sutrikimas yra glioblastoma.

4. Junginys, skirtas naudoti pagal 1 punktą, kur liga arba sutrikimas yra plonosios žarnos vėžys.

5. Junginys, skirtas naudoti pagal 1 punktą, kur liga arba sutrikimas yra krūties vėžys.

6. Junginys, skirtas naudoti pagal 1 punktą, kur liga arba sutrikimas yra daugiaformė glioblastoma.

7. Farmacinė kompozicija, apimanti junginį, kurio sandara pavaizduota 1 punkte, arba jo farmaciniu požiūriu priimtiną druską, ir farmaciniu požiūriu priimtiną nešiklį, skirta naudoti gydyme ligos arba sutrikimo, parinkto iš šlapimo ir lyties organų vėžio, glioblastomos, plonosios žarnos vėžio, ir krūties vėžio.

8. Junginio, kurio sandara pavaizduota 1 punkte, arba jo farmaciniu požiūriu priimtinos druskos panaudojimas gamybai vaisto, skirto gydyti ligai arba sutrikimui, parinktam iš šlapimo bei lyties organų vėžio, glioblastomos, plonosios žarnos vėžio, ir krūties vėžio.

---

(51) Int.Cl. ***F25D 23/08*** (2006.01)

(11) **1700070**

(13) T

(96) 04768215.8

(96) 2004 08 26

(97) 2006 09 13

(97) 2013 10 09

(86) PCT/GB2004/003659

(86) 2004 08 26

(87) WO 2005/024315

(87) 2005 03 17

(30) 0320858, 2003 09 05, GB

(72) WOOD, Ian David, GB

(73) Applied Design and Engineering Limited, Lowestoft, Suffolk NR33 7NG, GB

(74) Liucija JANICKAITĖ, 29, Inpatra UAB, Šeškinės g. 59-53, LT-07162 Vilnius, LT

(54) Sandarinimo arba su juo susiję pagerinimai

Apibrėžties punktai: 22, brėžiniai: 17.

(57) 1. Laikymo kamera, apimanti konteinerį (2), apibrėžiantį prieigos angą, uždaromą dangčiu (1), kuris gali būti užsandarintas konteinerio (2) atžvilgiu aplink angą ir kuris gali būti atidarytas santykiniu judesiu tarp konteinerio (2) ir dangčio (1) šonine kryptimi angos atžvilgiu, konteineris (2) turi pirmąją sandarinimo apkabą (4, 5) aplink angą ir dangtį (1), turintį antrąją sandarinimo apkabą (4, 5), sąveikaujančią su pirmąja sandarinimo apkaba, kad išlaikytų sandarumą, kai dangtis (1) uždengia angą, minėtu santykiniu judesiu tarp konteinerio (2) ir dangčio (1) sandarinimo apkabos (4, 5) yra tarpusavyje sulygiuojamos ir nesulygiuojamos, ir mažiausiai viena iš sandarinimo apkabų (4, 5) turi tampriai lankstų sandariklį, kuris turi priemones (8) magnetiniam pritraukimui prie kitos sandarinimo apkabos (4, 5), b e s i s k i r i a n t i tuo, kad:

mažiausiai vienos sandarinimo apkabos (4, 5) tampriai lankstus sandariklis paslenka minėtas priemones (8) magnetiniam pritraukimui nuo kitos sandarinimo apkabos (4, 5);

ir sandarinimo apkabos (4, 5) sąveikauja lygiavimu, sandarinimo apkabų (4, 5) tarpusavio lygiavimas veikia naudojant sandariklį, padidina bendrą magnetinę trauką tarp sandarinimo apkabų (4, 5), kad įveiktų minėtą tampriai lankstaus sandariklio poslinkį.

2. Kamera pagal 1 punktą, kur minėtas santykinis judėjimas tarp konteinerio (2) ir dangčio (1) sudaro slydimo kontaktą tarp sandarinimo apkabų (4, 5).

3. Kamera pagal 1 arba 2 punktą, kur sandarinimo apkabos (4, 5) yra iš esmės planarinės.

4. Kamera pagal 3 punktą, kur nedidelė sandarinimo apkabos (4, 5) dalis nėra vienoje plokštumoje su likusiąja apkabos (4, 5) dalimi.

5. Kamera pagal 3 arba 4 punktą, kur sandarinimo apkabos (4, 5) juda iš esmės lygiagrečiose plokštumose.

6. Kamera pagal bet kurį iš 3-5 punktų, kur sandarinimo apkabos (4, 5) iš esmės yra vienoje plokštumoje.

7. Kamera pagal bet kurį ankstesnį punktą, kur sandarinimo apkabos (4, 5) turi sekcijas, skersines judėjimo krypčiai, ir sekcijas, sutapdintas su judėjimo kryptimi.

8. Kamera pagal 7 punktą, kur sekcijos yra iš esmės tiesios.

9. Kamera pagal 8 punktą, kur sandarinimo apkabos (4, 5) yra paprastai stačiakampės ir apibrėžia priekinę ir užpakalinę sekcijas ir dvi šonines sekcijas, iš eilės sujungtas kampais.

10. Kamera pagal bet kurį ankstesnį punktą, kur sandarinimo apkabos (4, 5) yra ištisinės.

11. Kamera pagal bet kurį ankstesnį punktą, kur sandarinimo apkabos (4, 5) turi magnetines priemones.

12. Kamera pagal bet kurį iš 1-10 punktų, kur viena iš sandarinimo apkabų (4, 5) turi magnetines priemones (8), o kita iš sandarinimo apkabų (4, 5) turi medžiagos, kuri gali būti pritraukta prie magnetinės priemonės (8).

13. Kamera pagal bet kurį ankstesnį punktą, kur tampriai lankstus sandariklis yra pailgas elementas, apibrėžiantis paprastai lygiagrečias briaunas (15), atskirtas tinkleliu (16), kur briaunos (15) naudojant išlaiko tarpelį tarp tinklelio (16) ir sąveikaujančio sandarinimo paviršiaus.

14. Kamera pagal 13 punktą, kur magnetinė arba magnetiškai veikianti juostelė (8) tęsiasi išilgai tinklelio (16), kad naudojant spaustų briaunas (15) į sandarinimo kontaktą su sąveikaujančiu sandarinimo paviršiumi.

15. Kamera pagal bet kurį ankstesnį punktą ir apimanti magnetinį srautą ekranuojančias priemones (10), susietas su sandarinimo apkabos (4, 5) magnetinėmis priemonėmis (8).

16. Kamera pagal bet kurį ankstesnį punktą, kur linijinis kaitinimas tiesiogiai taikomas mažiausiai vienai iš sandarinimo apkabų (4, 5).

17. Kamera pagal 16 punktą, kur mažiausiai viena iš sandarinimo apkabų (4, 5) turi tampriai elastingą sandariklį, ir kur linijinis šildytuvas (23) šilumą taiko tiesiogiai tam sandarikliui.

18. Kamera pagal 17 punktą, kur linijinis šildytuvas (23) yra sandariklio viduje.

19. Kamera pagal 17 arba 18 punktą, kur linijinis šildytuvas (23) šilumą taiko iš išorinės sandariklio pusės.

20. Kamera pagal bet kurį ankstesnį punktą, kur tampriai lankstus sandariklis sumontuotas prie nuimamo santykinai standaus rėmelio, kuris gali būti pritvirtintas prie konteinerio (2) arba prie dangčio (1).

21. Kamera pagal bet kurį ankstesnį punktą, dar apimanti izoliacinę užtvarą (26) mažiausiai vienos iš sandarinimo apkabų (4, 5) viduje.

22. Kamera pagal bet kurį ankstesnį punktą, kur sandarinimo apkabos (4, 5) yra stačiakampės, ir kur konteineris (2) arba dangtis (1) yra iš esmės stačiakampiai ir turintys suapvalintus kolbos pavidalo kampus (25).

Europos patentai, paskelbti pagal Lietuvos Respublikos patentų įstatymo 79 straipsnį

(51) Int.Cl. ***A01D 46/30*** (2006.01)
A01D 46/00 (2006.01)
(11) **2265107**
(96) 09732606.0
(96) 2009 04 10
(97) 2010 12 29
(97) 2013 12 25
(86) PCT/NL2009/050190
(86) 2009 04 10
(87) WO 2009/128711
(87) 2009 10 22
(30) 2001482, 2008 04 14, NL
(72) Kneppers, Job Leonardus, NL
Versluijs, Richard Patrick, NL
Schouten, Robert Alexander, NL
Zeelen, Ronald, NL
(73) Prigrow Tomation B.V., 3176 XB Poortugaal, NL
(74) Reda ŽABOLIENĖ, 7, Advokatės Redos Žabolienės kontora METIDA, Verslo centras VERTAS, Gynėjų g. 16, LT-01109 Vilnius, LT
(54) Įrenginys ir būdas atskirti augalo dalį
Apibrėžties punktai: 15, brėžiniai: 6.
(57) 1. Įrenginys (1), skirtas nuo augalo atskirti tam tikrą jo dalį, kaip antai vaisių ar lapą, apimantis laikiklį (2), kuriame yra minėtos augalo dalies suėmimo priemonės (3) ir minėtos augalo dalies pjovimo priemonės (8), kur minėtos suėmimo priemonės apima besisukančius elementus (3), esančius vienas priešais kitą, tarp kurių yra gnybtas (23), skirtas ištraukti minėtą augalo dalį, kuri turi būti pašalinta, b e s i s k i r i a n t i s tuo, kad minėtos pjovimo priemonės (8) yra sumontuotos taip, kad minėtas augalo dalies pjovimo taškas yra minėto gnybto prailginime.

2. Įrenginys pagal 1 punktą, kur minėtos besisukančios dalys apima ritininius elementus.

3. Įrenginys pagal 2 punktą, kur ritininiai elementai apima vienodai padalintas dalis.

4. Įrenginys pagal 2 arba 3 punktą, kur ritininiai elementai yra elipsiniai.

5. Įrenginys pagal bet kurį ankstesnį punktą, kur pjovimo priemonės apima judamą peilį, kurio pjovimo briauna (22) gali judėti išilgai minėto gnybto (23) prailginimo.

6. Įrenginys pagal 5 punktą, apimantis dvejus pjaustymo peilius, vienas nuo kito esančius per tam tikrą atstumą.

7. Įrenginys pagal bet kurį ankstesnį punktą, kur šalinant minėtą dalį suteikiamas kreiptuvas (7), kuris yra minėto gnybto projekcijos tangentinės linijos formos.

8. Įrenginys pagal bet kurį ankstesnį punktą, kur besisukančių dalių (3) valdymo priemonės nuo minėtų besisukančių dalių nutolusios mažiausiai 20 cm atstumu.

9. Įrenginys pagal bet kurį ankstesnį punktą, kur minėtas laikiklis apima roboto judančiąją dalį.

10. Augalo dalies, kaip antai vaisiaus ar lapo, atskyrimo nuo augalo būdas, apimantis minėtos augalo dalies naudojimą ir minėtos augalo dalies atskyrimą, panaudojant pjovimo priemones tame taške, kuris yra labai arti minėto augalo pagrindinio stiebo, b e s i s k i r i a n t i s tuo, kad suėmus minėtą augalo dalį, minėtos pjovimo priemonės, prieš atliekant atskyrimą, perkeliamos minėtos augalo dalies atžvilgiu.

11. Būdas pagal 10 punktą, kur augalo dalis su pagrindiniu augalo stiebu sujungta koteliu ir kur minėtas atskyrimas apima pjovimo priemonių nustatymą labai arti nuo pagrindinio stiebo kotelio.

12. Būdas pagal 11 punktą, kur nustatymas apima minėtos augalo dalies, kai ji yra suimta, traukimą pjovimo priemonių link.

13. Būdas pagal bet kurį iš 10-12 punktų, kur minėtas atskyrimas apima nupjovimą arba apipjaustymą / apkarpymą.

14. Būdas pagal bet kurį ankstesnį punktą, kur minėta augalo dalis po atskyrimo lieka suimta ir yra pašalinama iš augalo aplinkos.

15. Būdas pagal bet kurį iš 10-14 punktų, kur, po tam tikros augalo dalies atskyrimo nuo augalo operacijos, aktyviai išskleidžiami kiti peiliai, skirti vaisiaus, suimto tarp besisukančių elementų, sutraiškyto kotelio daliai pašalinti.

---

(51) Int.Cl. ***A01G 13/00*** (2006.01)
(11) **2355648**
(96) 09760507.5
(96) 2009 11 12
(97) 2011 08 17
(97) 2013 10 23

(86) PCT/EP2009/065055
(86) 2009 11 12
(87) WO 2010/055094
(87) 2010 05 20
(30) 291585, 2008 11 12, US
(72) Rönneke, Peter, SE
(73) Rönneke, Peter, 429 43 Särö, SE
(74) Otilija KLIMAITIENĖ, 35, AAA Law, J.Jasinskio g. 16A, LT-03163 Vilnius, LT
(54) Susisukti šaknims neleidžiantis augalų auginimo vamzdis

Apibrėžties punktai: 10, brėžiniai: 5.

(57) 1. Augalų auginimo vamzdis, apimantis:

a) cilindrinę sieną ir atvirą viršų, skirtą įdėti augalą, dygimo sėklą, arba gemalą į vamzdį (11), ir patekti drėgmei į vamzdį, ir atvirą dugną (13) tam, kad augalų šaknys galėtų augti į išorę, už sienos aplink atitvertą kanalą;

b) atitverto kanalo centre ir statmenai cilindrinei sienai esantį garavimo apsauginį gaubtą (14); ir

c) daugybę lygiagrečių tiesaus vamzdžio krašto profilių (15), esančių atitvertame kanale ant cilindrinės sienos, besitęsiančių tarp garavimo apsauginio gaubto ir vamzdžio apačios;

kur skystį sugerianti medžiaga (19) yra patalpinta vamzdžio apačioje tam, kad sugertų drėgmę; cilindrinis vamzdis turi ištęstas vamzdžio skyles (12), lygiagrečiai vamzdžio krašto profiliams (15), o vamzdis yra pagamintas iš biologiškai suskaidomos medžiagos.

2. Auginimo vamzdis pagal 1 punktą, kur garavimo apsauginis gaubtas (14) apima apskritą diską, turintį centrinę apskritą angą (16) ir aštuonias radialines įpjovas (17), besitęsiančias tarp cilindrinės sienos ir centrinės angos.

3. Auginimo vamzdis pagal 1 punktą, kur skystį sugerianti medžiaga (19) yra pagaminta iš durpių.

4. Auginimo vamzdis pagal 1 punktą, kur vamzdis yra pagamintas iš biologiškai suskaidomos plastmasės.

5. Auginimo vamzdis pagal 4 punktą, kur biologiškai suskaidoma plastmasė yra polistirolas su neatskiriamu suirimo katalizatoriumi.

6. Auginimo vamzdis pagal 1 punktą, kur vamzdžio krašto profilių (15) plotis yra 0,4 mm, o aukštis 1 mm.

7. Auginimo vamzdis pagal 1 punktą, kur vamzdžio skylės yra tarp garavimo apsauginio gaubto (14) ir vamzdžio dugno.

8. Auginimo vamzdis pagal 1 punktą, kur vamzdžio skylių (12) plotis yra 10 mm, o ilgis 2 mm.

9. Auginimo vamzdis pagal 1 punktą, kur vamzdis yra išlietas vientisas, liejimo formoje.

10. Auginimo vamzdis pagal 1 punktą, kur augalai yra medžių ūgliai arba gemaliniai augalai.

---

(51) Int.Cl.

A01N 25/04	(2006.01)
A01N 25/14	(2006.01)
A01N 25/30	(2006.01)
A01N 37/50	(2006.01)
A01N 41/10	(2006.01)
A01N 43/40	(2006.01)
A01N 43/56	(2006.01)
A01N 43/653	(2006.01)
A01N 47/02	(2006.01)
A01N 47/06	(2006.01)
A01N 47/36	(2006.01)
A01N 47/38	(2006.01)
A01N 51/00	(2006.01)
A01P 3/00	(2006.01)
A01P 7/04	(2006.01)

(11) **2079303**
(96) 07818204.5
(96) 2007 09 18
(97) 2009 07 22
(97) 2013 10 23
(86) PCT/EP2007/008099
(86) 2007 09 18
(87) WO 2008/037377
(87) 2008 04 03
(30) 06020676, 2006 09 30, EP
(72) VERMEER, Ronald, DE
BAUR, Peter, DE
(73) Bayer CropScience AG, 40789 Monheim, DE
(74) Liudmila GERASIMOVIČ, 9, IĮ „Liudmila Gerasimovič, Patentinis patikėtinis“, Vingrių g. 13-42, LT-01141 Vilnius, LT
(54) Vandenyje disperguojamos agrocheminės kompozicijos, apimančios polialkoksitrigliceridus kaip prasiskverbimo aktyvatorius

Apibrėžties punktai: 5, brėžiniai: 0.

(57) 1. Vandenyje disperguojamos agrocheminės kompozicijos suspensijos koncentrato formoje, apimančios:

- tarp 1 ir 60 masės % bent vieno veikliojo junginio, pasirinkto iš grupės, susidedančios iš spirotetramato, tebukonazolo, tiakloprido, fluopikolido ir imidakloprido;
- tarp 1 ir 50 masės % bent vieno prasiskverbimo agento, kur prasiskverbimo agentas yra rapsų aliejaus, kukurūzų aliejaus, palmių sėklų aliejaus arba migdolų aliejaus etoksilatas;

- tarp 1 ir 20 masės % bent vieno nejoninio ir/arba bent vieno anijoninio paviršinio aktyvumo agento; ir
- tarp 0,1 ir 25 masės % priedų, pasirinktų iš grupės, susidedančios iš agentų, stabdančių putų susidarymą, konservantų, antioksidantų, pasklidimo agentų, dažiklių ir/arba tirštiklių.

2. Vandenyje disperguojama agrocheminė kompozicija pagal 1 punktą, kur suspensijos koncentratas yra vandens pagrindu.

3. Vandenyje disperguojamos agrocheminės kompozicijos suspensijos koncentrato formoje, apimančios:

- tarp 1 ir 60 masės % bent vieno veikliojo junginio, pasirinkto iš grupės, susidedančios iš spirotetramato, tebukonazolo, tiaklopridо, fluopikolido ir imidakloprido;
- tarp 1 ir 20 masės % bent vieno prasiskverbimo agento, kur prasiskverbimo agentas yra rapsų aliejaus, kukurūzų aliejaus, palmių sėklų aliejaus arba migdolų aliejaus etoksilatas;
- tarp 1 ir 20 masės % bent vieno nejoninio ir/arba bent vieno anijoninio paviršinio aktyvumo agento; ir
- tarp 0,1 ir 25 masės % priedų, pasirinktų iš grupės, susidedančios iš agentų, stabdančių putų susidarymą, konservantų, antioksidantų, pasklidimo agentų, dažiklių ir/arba tirštiklių.

4. Vandenyje disperguojama agrocheminė kompozicija pagal 1 arba 3 punktą, kur, prasiskverbimo agentas gali būti gautas rapsų aliejaus etoksilinimu, kur etoksilinimo laipsnis yra tarp 60 masės % ir 80 masės %.

5. Kompozicijos pagal vieną arba kelis iš 1-4 punktų panaudojimas kovai su gyvūnų parazitais arba fitopatogeniniais grybeliais, apsaugant augalus arba augalų organus, b e s i s k i r i a n t i s tuo, kad kompozicijoje esančių junginių veiksmingą kiekį taiko nepageidaujamiems augalams, gyvūnų parazitams, jų arealui arba augalams.

---

(51) Int.Cl. ***A01N 25/16*** (2006.01)
A01N 25/30 (2006.01)
A01N 59/12 (2006.01)
A61K 47/06 (2006.01)
A61P 31/02 (2006.01)
A01P 1/00 (2006.01)

(11) **2207419**

(96) 08844363.5

(96) 2008 10 30

(97) 2010 07 21

(97) 2013 10 16

(86) PCT/EP2008/009180

(86) 2008 10 30

(87) WO 2009/056322

(87) 2009 05 07

(30) 2007283787, 2007 10 31, JP

(72) CHIKAKO, Udagawa, JP
YOSHIE, Kono, JP
TAKAKO, Okamoto, JP

(73) Mundipharma International Limited, Hamilton HMJX, BM

(74) Jurga PETNIŪNAITĖ, 51, AAA Law, J.Jasinskio g. 16A, LT-03163 Vilnius, LT

(54) Putų stabilizatorius, skirtas sterilizacijos kompozicijai
Apibrėžties punktai: 5, brėžiniai: 0.

(57) 1. Sterilizacijai skirta kompozicija, apimanti povidono jodą, nejoninę paviršiaus aktyvią medžiagą ir organinio sulfato tipo paviršiaus aktyvią medžiagą, kurioje susimaišantis povidono jodo kiekis yra nuo 4 iki 10 % (m/t), kai organinio sulfato tipo paviršiaus aktyvios medžiagos ir nejoninės paviršiaus aktyvios medžiagos susimaišymo santykis yra nuo 50:1 iki 2:1, ir bendras dviejų paviršiaus aktyvių medžiagų kiekis yra nuo 0,4 iki 14 (masės vienetų) %, skaičiuojant nuo viso kompozicijos kiekio.

2. Sterilizacijai skirta kompozicija pagal 1 punktą, kur organinio sulfato tipo paviršiaus aktyvi medžiaga yra nonilfenilpolioksietileno eterio amonio sulfatas arba laurilpolioksietileno eterio amonio sulfatas.

3. Sterilizacijai skirta kompozicija pagal 1 punktą, kur nejoninė paviršiaus aktyvi medžiaga yra dietanolamido lauratas.

4. Sterilizacijai skirta kompozicija pagal bet kurį ankstesnį punktą, kur organinio sulfato tipo paviršiaus aktyvios medžiagos susimaišantis kiekis, apibrėžtas 1 punkte yra nuo 0,4 iki 10 (m/t)%.

5. Sterilizacijai skirta kompozicija pagal 1 punktą, kuri pasižymi putojimo jėga nuo 190 iki 270 mm, putos stabilumu nuo 140 iki 201 mm ir putojimo jėgos sumažėjimu 30 % arba mažiau.

---

(51) Int.Cl. ***A01N 43/58*** (2006.01)
A61K 31/50 (2006.01)
A61K 31/495 (2006.01)
C07D 237/32 (2006.01)
C07D 403/10 (2006.01)
C07D 403/12 (2006.01)
C07D 403/14 (2006.01)

(11) **2120579**

(96) 07869628.3

(96) 2007 12 20

(97) 2009 11 25

(97) 2013 11 13

(86) PCT/US2007/088319

(86) 2007 12 20
(87) WO 2008/083027
(87) 2008 07 10
(30) 882317 P, 2006 12 28, US
(72) GANDHI, Viraj B., US
GIRANDA, Vincent L., US
GONG, Jianchun, US
PENNING, Thomas D., US
ZHU, Gui-dong, US
(73) AbbVie Inc., North Chicago, IL 60064, US
(74) Reda ŽABOLIENĖ, 7, Advokatės Redos Žabolienės kontora METIDA, Verslo centras VERTAS, Gynėjų g. 16, LT-01109 Vilnius, LT
(54) Poli(ADP-ribozės)polimerazės inhibitoriai
Apibrėžties punktai: 5, brėžiniai: 0.
(57) 1. Junginys, parinktas iš grupės, susidedančios iš:
1-(2-fluor-5-((4-okso-3,4,5,6,7,8-heksahidroftalazin-1-il)metil)fenil)pirolidin-2,5-diono arba jo farmaciniu požiūriu priimtinos druskos;
4-(3-(1,4-diazepan-1-ilkarbonil)-4-fluorbenzil)-5,6,7,8-tetrahidroftalazin-1(2H)-ono arba jo farmaciniu požiūriu priimtinos druskos.

2. Farmacinė kompozicija, apimanti junginį pagal 1 punktą ir farmaciniu požiūriu priimtiną užpildą.

3. Junginys pagal 1 punktą, skirtas panaudoti žinduolio vėžio gydymui, skiriant jam minėto junginio farmaciniu požiūriu priimtiną kiekį.

4. Junginys pagal 3 punktą, skirtas panaudoti derinyje su spinduline terapija.

5. Junginys pagal 3 punktą, skirtas panaudoti derinyje su chemoterapiniu agentu, parinktu iš temozolomido, dakarbazino, ciklofosfamido, karmustino, melfalano, lomustino, karboplatinos, cisplatinos, 5-FU +/-leukovorino, gemcitabino, metotreksato, bleomicino, irinotekano, kamptotecino arba topotekano.

---

(51) Int.Cl. ***A21D 2/18*** (2006.01)
A23K 1/16 (2006.01)
A23K 1/18 (2006.01)
A23L 1/30 (2006.01)
A23L 2/52 (2006.01)
(11) **2265127**
(96) 09725460.1
(96) 2009 03 25
(97) 2010 12 29
(97) 2013 10 02
(86) PCT/BE2009/000020
(86) 2009 03 25
(87) WO 2009/117790
(87) 2009 10 01
(30) 0805360, 2008 03 25, GB
(72) BROEKAERT, Willem, BE
COURTIN, Christophe, BE
DELCOUR, Jan, BE
(73) Cargill, Incorporated, Wayzata, MN 55391, US
(74) Jurga PETNIŪNAITĖ, 51, AAA Law, J.Jasinskio g. 16A, LT-03163 Vilnius, LT
(54) (Arabino)ksilano-oligosacharido preparatas
Apibrėžties punktai: 17, brėžiniai: 0.
(57) 1. (Arabino)ksilano-oligosacharido preparatas, apimantis (arabino)ksilano-oligosacharidus, kur minėti (arabino)ksilano-oligosacharidai susideda iš ksilo-oligosacharido ir arabinoksilo-oligosacharido molekulių mišinio, kur minėtų (arabino)ksilano-oligosacharidų molekulės sudaro bent 50 % masės masėje minėto preparato visos sausos masės, turi vidutinį polimerizacijos laipsnį tarp 4 ir 10 ir vidutinį arabinozės pakeitimo laipsnį tarp 0,15 ir 0,35, kur minėtas preparatas turi gerą skonį ir spalvos stabilumą, kuomet minėtas preparatas yra apdorojamas termiškai, ir kur minėto preparato azoto kiekis yra 0,16 % masės masėje arba mažiau, minėto preparato visos sausos masės atžvilgiu.

2. (Arabino)ksilano-oligosacharido preparatas pagal 1 punktą, kur minėtame preparate glitimo kiekis yra mažiau negu 1000 ppm, minėto preparato visos sausos masės atžvilgiu.

3. (Arabino)ksilano-oligosacharido preparatas pagal 1 arba 2 punktą, kur minėtame preparate ferulo rūgšties kiekis yra tarp 1 ir 10 % masės masėje, (arabino)ksilano-oligosacharido viso kiekio atžvilgiu.

4. (Arabino)ksilano-oligosacharido preparatas pagal bet kurį 1-3 punktą, kur minėto preparato vidutinis polimerizacijos laipsnis yra tarp 4 ir 7.

5. (Arabino)ksilano-oligosacharido preparatas pagal bet kurį 1-4 punktą, kur tarp 30 ir 60 % masės masėje minėtų (arabino)ksilano-oligosacharidų yra ksilo-oligosacharidų molekulės.

6. (Arabino)ksilano-oligosacharido preparatas pagal 5 punktą, kur minėti ksilo-oligosacharidai turi ksilano pagrindą, kurio polimerizacijos laipsnis kinta tarp 2 ir 9.

7. (Arabino)ksilano-oligosacharido preparatas pagal 1-4 punktus, kur tarp 40 ir 70 % masės masėje minėtų (arabino)ksilano-oligosacharidų yra arabinoksilo-oligosacharido molekulės.

8. (Arabino)ksilano-oligosacharido preparatas pagal 7 punktą, kur minėti arabinoksilo-oligosacharidai turi ksilano pagrindą, kurio polimerizacijos laipsnis kinta tarp 1 ir 9.

9. (Arabino)ksilano-oligosacharido preparatas pagal bet kurį 1-8 punktą, kur ksilo-oligosacharidų, kurių ksilano pagrindo polimerizacijos laipsnis yra nuo 2 iki 9, kiekio santykis su arabinoksilo-oligosacharidų, kurių ksilano pagrindo polimerizacijos laipsnis yra nuo 1 iki 9, kiekiu yra tarp 0,6 ir 1,5.

10. (Arabino)ksilano-oligosacharido preparatas pagal bet kurį 1-9 punktą, kur preparatas yra sirupas, kuriame sausos medžiagos kiekis yra tarp 25 ir 75 % masės masėje, arba milteliai, kuriuose sausos medžiagos kiekis yra tarp 90 ir 99,9 % masės masėje.

11. (Arabino)ksilano-oligosacharido preparatas pagal 10 punktą, kur preparatas yra milteliai ir kurio ΔE* vertė yra žemiau 15, minėta ΔE* vertė, atitinkanti minėtų miltelių spalvos skirtumą prieš ir po apdorojimo orkaitėje tris valandas, 130 °C karščiu.

12. (Arabino)ksilano-oligosacharido preparato pagal bet kurį 1-11 punktą gavimo būdas, kur minėtas būdas apima arabinoksilano turinčios augalinės medžiagos sutrynimą vandenyje ir apdorojimą tinkamos koncentracijos endoksilanaze tam, kad būtų fermentiškai depolimerizuota arabinoksilanų frakcija, esanti minėtoje augalinėje medžiagoje, kur minėtas būdas papildomai apima minėtos sutrintos augalinės medžiagos atskyrimą į vandenyje netirpią frakciją ir vandenyje ištirpusią frakciją, apimančią ištirpusius (arabino)ksilano-oligosacharidus, po to minėtos vandenyje ištirpusios frakcijos gryninimą jonų mainų chromatografija, stiprios rūgšties katijonų mainų dervoje ir po to silpnos bazės anijonų mainų dervoje.

13. Būdas pagal 12 punktą, kur minėta ištirpusi dalis yra apdorojama ant stiprios rūgšties katijonų mainų dervos tarp 30 ir 90 °C temperatūra.

14. Būdas pagal 12 arba 13 punktą, kur minėta ištirpusi dalis yra apdorojama ant silpnai anijonės mainų dervos tarp 20 ir 70 °C temperatūra.

15. Būdas pagal bet kurį 12-14 punktą, kur minėtame (arabino)ksilano-oligosacharido preparate esančios ferulo rūgšties kiekis yra tarp 1 ir 10 % masės masėje, (arabino)ksilano-oligosacharido viso kiekio atžvilgiu.

16. (Arabino)ksilano-oligosacharido preparatas, gaunamas būdu pagal bet kurį 12-15 punktą.

17. (Arabino)ksilano-oligosacharido preparato pagal bet kurį 1-11 arba 16 punktą panaudojimas kaip papildo maisto arba gėrimų gaminių gamyboje, apimantis tarp 0,25 ir 10 g (arabino)ksilano-oligosacharido, vienoje minėto gaminio porcijoje.

---

(51) Int.Cl. ***A23L 1/10*** (2006.01)
A23L 1/308 (2006.01)
A23J 1/12 (2006.01)

(11) **2120604**

(96) 08709317.5

(96) 2008 02 07

(97) 2009 11 25

(97) 2013 11 06

(86) PCT/FI2008/050049

(86) 2008 02 07

(87) WO 2008/096044

(87) 2008 08 14

(30) 20075090, 2007 02 08, FI

(72) KAUKOVIRTA-NORJA, Anu, FI
MYLLYMÄKI, Olavi, FI
ARO, Heikki, FI
HIETANIEMI, Veli, FI
PIHLAVA, Juha-Matti, FI

(73) Valtion Teknillinen Tutkimuskeskus, 02150 Espoo, FI

(74) Reda ŽABOLIENĖ, 7, Advokatės Redos Žabolienės kontora METIDA, Verslo centras VERTAS, Gynėjų g. 16, LT-01109 Vilnius, LT

(54) Avižų frakcionavimo būdas, tokiu būdu gauti produktai ir jų panaudojimas

Apibrėžties punktai: 11, brėžiniai: 1.

(57) 1. β-gliukanų, baltymų, krakmolo ir lipidų koncentratų iš avižų gavimo būdas, b e s i s k i r i a n t i s tuo, kad apima pakopas:

(a) šiluma neapdorotų avižų ekstrahavimą su skysčiu superkritiniame būvyje, kuris geriau yra CO_2 ir/arba EtOH derinys, kur tokiu būdu yra gaunamos riebalais ekstrahuota avižų frakcija ir viena arba daugiau riebalų frakcijos,

(b) riebalais ekstrahuotos avižų frakcijos sausą malimą įterpiant malimo frakciją į avižų miltus, turinčių tokį dalelių dydį, kad mažiausiai 95% dalelių yra tarp 1.0 ir 3,000 μm, skaičiuojant nuo tūrio,

(c) tokiu būdu gautų avižų miltų padalinimą į pirmąją rupią frakciją ir pirmąją smulkią frakciją, kur minėta pirmoji rupi frakcija apima β-gliukanų koncentratą, turintį 30-40% β-gliukanų kiekį, ir minėta pirmoji smulki frakcija apima krakmolo koncentratą, turintį didesnį negu 65%, geriau didesnį negu 70% krakmolo kiekį, ir minėtas padalinimas yra vykdomas, naudojant vieną arba daugiau operacijų, parinktų iš sijojimo ir oro klasifikatoriaus ir, pasirinktinai, sauso malimo,

(d) minėtos pirmosios smulkios frakcijos tolesnį dalinimą, naudojant sijojimą arba oro klaisifkatorių, į antrąją rupią frakciją, antrąją smulkią frakciją ir trečiąją smulkią frakciją, kur minėta antroji rupi frakcija apima β-gliukanų koncentratą, turintį 45-60% β-gliukanų kiekį, kur minėta antroji smulki frakcija apima krakmolo koncentratą, turintį didesnį negu 80% krakmolo kiekį ir minėta trečioji smulki frakcija apima baltymų koncentratą, turintį didesnį negu 30%, geriau 50-80% baltymų kiekį

2. Būdas pagal 1 punktą, b e s i s k i r i a n t i s tuo, kad β-gliukanų koncentratas, gautas kaip pirmoji rupi frakcija, turi sekančias charakteristikas:

β-gliukanų kiekis yra 30-40%,

baltymų kiekis yra 20-35%,

krakmolo kiekis yra daugiausiai 15%, geriau daugiausiai 10%,

riebalų kiekis yra mažesnis negu 3.5%, geriau mažesnis negu 2% ir

tūrio vidutinis dalelių dydis yra 160-280 μm, ir mažiausiai 95% dalelių yra intervale nuo 35 iki 1,000 μm.

3. Būdas pagal 1 punktą, b e s i s k i r i a n t i s tuo, kad krakmolo koncentratas, gautas kaip pirmoji rupi frakcija, turi sekančias charakteristikas:

krakmolo kiekis yra didesnis negu 65%, geriau didesnis negu 70%,

baltymų kiekis yra 10 to 25%,

riebalų kiekis yra mažesnis negu 2.5%, geriau mažesnis negu 1%, ir

tūrio vidutinis dalelių dydis yra 4-80 μm ir mažiausiai 95% dalelių yra tarp 1 ir 800 μm.

4. Būdas pagal 1 punktą, b e s i s k i r i a n t i s tuo, kad β-gliukanų koncentratas, gautas kaip pirmoji rupi frakcija, turi sekančias charakteristikas:

β-gliukanų kiekis yra 45-60%,

baltymų kiekis yra 15-25%,

krakmolo kiekis yra mažesnis negu 20%, geriau mažesnis negu 10%,

riebalų kiekis yra mažesnis negu 3.0%, geriau mažesnis negu 2% ir

tūrio vidutinis dalelių dydis yra 80-120 μm, ir mažiausiai 95% dalelių yra tarp 20 ir 500 μm,

jis yra purūs, balti milteliai.

5. Būdas pagal 1 punktą, b e s i s k i r i a n t i s tuo, kad krakmolo koncentratas, gautas kaip pirmoji rupi frakcija, turi sekančias charakteristikas:

krakmolo kiekis yra didesnis negu 80%,

baltymų kiekis yra mažesnis negu 15%, geriau mažesnis negu 10%,

riebalų kiekis yra mažesnis negu 2.5%, geriau mažesnis negu 1% ir

tūrio vidutinis dalelių dydis yra 12-15 μm ir mažiausiai 95% dalelių yra tarp 1.0 ir 210 μm.

6. Būdas pagal 1 punktą, b e s i s k i r i a n t i s tuo, kad baltymų koncentratas, gautas kaip pirmoji rupi frakcija, turi sekančias charakteristikas:

baltymų kiekis yra didesnis negu 30%, geriau 50-80%,

riebalų kiekis yra mažesnis negu 5.0%, geriau mažesnis negu 3% ir

tūrio vidutinis dalelių dydis yra 1-5 μm ir mažiausiai 95% dalelių yra tarp 0.5 ir 7 μm.

7. Būdas pagal 1 punktą, b e s i s k i r i a n t i s tuo, kad riebalų frakcijos, gautos iš superkritinės ekstrakcijos, apima lipidais praturtintą avižų aliejų , turintį daugiau negu 90% neutralių riebalų, kurie apima trigliceridus, ir/arba lipidais praturtintą avižų aliejų, turintį daugiau negu 90% polinių lipidų, geriau apimančius 35-50% fosfotlipidų ir geriau 50-70% glikolipidų.

8. Avižų pagrindo β-gliukanų koncentratas, b e s i s k i r i a n t i s tuo, kad jo:

β-gliukanų kiekis yra 30-40% ir jis yra sudarytas iš avižų aleurono,

baltymų kiekis yra 22 to 35%,

krakmolo kiekis yra daugiausiai 15%, geriau daugiausiai 10%,

riebalų kiekis yra mažesnis negu 3.5%, geriau mažiau negu 2%,

tūrio vidutinis dalelių dydis yra 160-280 μm, ir mažiausiai 95% dalelių yra tarp 35 ir 1,000 μm, ir

kuris yra gaunamas iš būdo 1 punkto (c) pakopos.

9. Avižų pagrindo β-gliukanų koncentratas, b e s i s k i r i a n t i s tuo, kad jo:

β-gliukanų kiekis yra 45-60%, ir jis yra sudarytas iš avižų endospermos β-gliukanų,

baltymų kiekis yra 15 to 25%,

krakmolo kiekis yra mažesnis negu 20%, geriau mažesnis negu 10%,

riebalų kiekis yra mažesnis negu 3.0%, geriau mažesnis negu 2% ir

tūrio vidutinis dalelių dydis yra 80-120 μm, ir mažiausiai 95% dalelių yra tarp 20 ir 500 μm, jis yra purūs, balti milteliai ir

kuris yra gaunamas iš 1 punkto (d) pakopos.

10. Avižų pagrindo β-gliukanų koncentratas, b e s i s k i r i a n t i s tuo, kad jo:

krakmolo kiekis yra didesnis negu 80%,

baltymų kiekis yra mažesnis negu 15%, geriau mažesnis negu 10%,

riebalų kiekis yra mažesnis negu 2.5%, geriau mažesnis negu 1%,

tūrio vidutinis dalelių dydis yra 12-15 μm ir mažiausiai 95% dalelių yra tarp 1 ir 210 μm ir

kuris yra gaunamas iš 1 punkto (d) pakopos.

11. β-gliukanų, krakmolo arba baltymų koncentrato, gauto būdu pagal bet kurį iš 1-7 punktų panaudojimas arba β-gliukanų arba krakmolo koncentratų pagal 8,9 arba 10 punktą panaudojimas maisto produktuose, vaistų pramonėje ir kosmetikoje.

(51) Int.Cl. ***A61B 5/0476*** (2006.01)
G06F 19/00 (2006.01)
A61N 1/00 (2006.01)
(11) **2464285**
(96) 11754911.3
(96) 2011 08 26
(97) 2012 06 20
(97) 2013 09 25
(86) PCT/GB2011/051616
(86) 2011 08 26
(87) WO 2012/025765
(87) 2012 03 01
(30) 201014333, 2010 08 27, GB
(72) Juffali, Walid, SA
El-Imad, Jamil, CH
(73) Neuropro Limited, Road Town, Tortola, VG
(74) Aušra PAKĖNIENĖ, 50, AAA Law, J.Jasinskio g. 16A, LT-03163 Vilnius, LT
(54) Stebėjimo arba numatymo sistema ir stebėjimo arba numatymo būdas
Apibrėžties punktai: 15, brėžiniai: 18.

(57) 1. Stebėjimo arba numatymo sistema (1), skirta neurologinio epizodo pradžiai nustatyti, sistema, apimanti:

neurologinę elektrinę įvestį (2), kuri yraneurologinė signalo skaitmeninė reprezentacija;
keitiklį (3), keičiantį skaitmeninį signalą į skaitmeninių duomenų seką;
struktūrų analizatorių (4), skaitmeninių duomenų sekoje aptinkantį pasikartojančias struktūras;
ir monitorių (5), vertinantį iš struktūros išvestą parametrą, susijusį su vienu arba daugiau iš:
skaitmeninių duomenų sekoje nustatytų minėtų pasikartojančių struktūrų kiekio;
skaitmeninių duomenų sekoje nustatytų minėtų pasikartojančių struktūrų proporcijos;
skaitmeninių duomenų sekoje nustatytų minėtų pasikartojančių struktūrų kiekio pokyčio greičio ir
skaitmeninių duomenų sekoje nustatytų minėtų pasikartojančių struktūrų kiekio proporcijos pokyčio greičio, kur išvestis iš monitoriaus (5) žymi neuronų aktyvumo pradžią arba įvykį, priklausomai nuo iš struktūros išvesto parametro.

2. Sistema pagal 1 punktą, kur skaitmeninių duomenų seka yra simbolių duomenų seka, dvejetainių duomenų seka arba šešioliktainių duomenų seka.

3. Sistema pagal bet kurį ankstesnį punktą, kur sistema papildomai apima nervinių dirgiklių generatorių, skirtą stimuliuoti tam tikrą smegenų dalį.

4. Sistema pagal bet kurį ankstesnį punktą, kur neurologinę elektrinę įvestį (2) sudaro elektrodai (10), esantys ant galvos apdangalo; ir
visi kiti sistemos moduliai yra ant galvos apdangalo; arba
vienas arba daugiau kitų modulių yra nutolę nuo galvos apdangalo ir prie jo yra prijungti laidine arba belaide jungtimi.

5. Sistema pagal bet kurį ankstesnį punktą, kur stebėjimo arba prognozavimo sistemos išvestis yra laidinė išvestis, belaidė išvestis, „*Bluetooth*“ išvestis, optinė išvestis arba garso išvestis.

6. Neurologinio epizodo pradžios nustatymo būdas, apimantis:

neurologinės elektrinės įvesties, apimančios neurologinio signalo skaitmeninį atvaizdavimą, priėmimą; skaitmeninio signalo keitimą į skaitmeninę duomenų seką; pasikartojančių struktūrų nustatymą skaitmeninių duomenų sekoje; stebėjimą iš struktūros išvesto parametro, susijusio su vienu ar daugiau iš:

skaitmeninių duomenų sekoje nustatytų minėtų pasikartojančių struktūrų kiekio;
skaitmeninių duomenų sekoje nustatytų minėtų pasikartojančių struktūrų proporcijos;
skaitmeninių duomenų sekoje nustatytų minėtų pasikartojančių struktūrų kiekio pokyčio greičio ir
skaitmeninių duomenų sekoje nustatytų minėtų pasikartojančių struktūrų proporcijos pokyčio greičio; ir

išvesties, žyminčios neuronų aktyvumo pradžią arba įvykį, pateikimą, atsižvelgiant į iš struktūros išvestą parametrą.

7. Būdas pagal 6 punktą, papildomai apimantis:
skaitmeninio signalo vertinimą, keičiant skaitmeninį signalą į skaitmeninių domenų seką.

8. Būdas pagal 6 arba 7 punktą, papildomai apimantis:
skaitmeninių duomenų sekos, kurios ilgis yra 6, 7, 8, 9 arba 10 bitų, ėmimą.

9. Būdas pagal bet kurį iš 6–8 punktų, papildomai apimantis:
reagavimą į iš struktūros išvesto konkretaus parametro profilį.

10. Būdas pagal bet kurį iš 6–9 punktų, papildomai apimantis:
reikšmingų pasikartojančių struktūrų skaičiavimą.

11. Būdas pagal bet kurį iš 6–10 punktų, papildomai apimantis:

duomenų sekoje esančių struktūrų, nustatomų kaip nuliniai signalai, šalinimą iš reikšmingų pasikartojančių struktūrų skaičiaus.

12. Būdas pagal bet kurį iš 6–11 punktų, papildomai apimantis:
neurologinio epizodo tipo aptikimą arba nustatymą.

13. Būdas pagal bet kurį iš 6–12 punktų, kur išvestis, žyminti neuronų aktyvumo pradžią arba įvykį, yra nustatoma remiantis bet kuriuo iš:

vidinėje atmintyje įrašytų struktūrų kiekių ankstesnių santykių analizavimu; arba
apdorojimu, naudojant stebėjimo prietaisą, ir palyginimu su iš anksto nustatytu slenksčiu.

14. Būdas pagal 13 punktą, kur iš anksto nustatytas slenkstis yra nustatomas iš naudotojo profilio, pasitelkiant žinomą euristinį būdą, neuronų tinklą ir/arba dirbtinio intelekto metodus arba nustatomas naudojant bendrą reikšmingų struktūrų sumą ir/arba rastų reikšmingų struktūrų procentinę dalį.

15. Būdas pagal bet kurį iš 6–14 punktų, papildomai apimantis:
skaitmeninių duomenų grafikų braižymą.

---

(51) Int.Cl. ***A61F 2/24*** (2006.01)
A61F 2/95 (2013.01)
(11) **1848375**
(96) 06705795.0
(96) 2006 01 12
(97) 2007 10 31
(97) 2013 11 06
(86) PCT/DE2006/000056
(86) 2006 01 12
(87) WO 2006/076890
(87) 2006 07 27
(30) 102005003632, 2005 01 20, DE
(72) OTTMA, Rüdiger, DE
MOSZNER, Robert, DE
DAMM, Christoph, DE
FIGULLA, Hans-Reiner, DE
FERRARI, Markus, DE
(73) JenaValve Technology, Inc., Wilmington, DE 19801, US
(74) Reda ŽABOLIENĖ, 7, Advokatės Redos Žabolienės kontora METIDA, Verslo centras VERTAS, Gynėjų g. 16, LT-01109 Vilnius, LT
(54) Kateteris dirbtinio vožtuvo transvaskuliniam implantavimui
Apibrėžties punktai: 16, brėžiniai: 6.
(57) 1. Kateteris, skirtas dirbtinio širdies vožtuvo transvaskuliniam implantavimui, turintis savaiminio išsiplėtimo inkarinę atramą (10), kur kateteris dar apima:

a) šerdies mazgą (4), turintį pirmąjį movos formos elementą (5), antrąjį movos formos elementą (6) ir trečiąjį movos formos elementą (7) inkarinės atramos (10) ir suspaustos formos dirbtinio širdies vožtuvo priėmimui;
(b) vidinę tuščiavidurę kreipiančiųjų sistemą (1) atpalaidavimo būdu apsaugotą šerdies mazge (4) ties prokimaliniu galu, kur kreipiančiųjų sistema (1) apima sulankstomą dalį (9) ties jos proksimaliniu galu, atjungiančiu šerdies mazgą (4); ir
c) valdymo elementą (13), pritvirtintą prie tuščiavidurės kreipiančiųjų sistemos (1) distalinio galo, turintį valdymo elementus (13.1, 19, 20, 25) įtempti traukiamąją ir (arba) suspaudimo jėgas ant aktyvinimo elementų (2, 3), nusidriekiančių per kreipiančiąją sistemą (1) į šerdies mazgą (4) ir į atrankos būdu valdomus šerdies mazgo (4) movos formos elementus (5, 6, 7),

b e s i s k i r i a n t i s tuo, kad antrasis movos formos elementas (6) apima inkarinius elementus (8) atskiriamai sujungtus su inkarinės atramos (10) distaline galine sekcija;
trečiasis movos formos elementas (7) teleskopiniu būdu apsupa antrąjį movos formos elementą (6) su inkariniais elementais (8) ir pirmasis movos formos elementas (5) iki dirbtinio širdies vožtuvo implantavimo; ir
pirmasis ir trečiasis movos formos elementai (5, 7) yra išdėstomi išilgine šerdies mazgo (4) kryptimi šerdies mazgo (4) antrojo movos formos elemento (6) atžvilgiu tolimesniam inkarinės atramos (10) su dirbtiniu širdies vožtuvu atpalaidavimui.

2. Kateteris pagal 1 punktą,
kuriame aktyvinimo elementai prisijungia ties kreipiančiosios sistemos (1) sulankstoma dalimi (9) pasirinkimo būdu įtakojant jo išlinkį.

3. Kateteris pagal 1 arba 2 punktą,
kuriame sulankstoma dalis (9) yra konfigūruota kaip jungties grandis su individualiais sujungimais (9, 2).

4. Kateteris pagal 3 punktą,
kuriame individualūs sujungimai (9, 2) visiškai susijungia su atitinkamai gretimomis sąsajomis.

5. Kateteris pagal bet kurį vieną ankstesnį punktą,
kuriame aktyvinimo elementai (2, 3) yra konfigūruoti kaip traukimo priemonės.

6. Kateteris pagal bet kurį vieną ankstesnį punktą,
kuriame skystasis aušinimo skystis yra kreipiamas

per kreipiančiosios sistemos vidų (1) į šerdies mazgą (4)

7. Kateteris pagal bet kurį vieną ankstesnį punktą, kuriame vidinė tuščiavidurė kreipiančioji sistema (1) yra įdėta į plastikinę žarną.

8. Kateteris pagal bet kurį vieną ankstesnį punktą, kuriame kreipiantysis laidas pravestas per kateterio vidų.

9. Kateteris pagal bet kurį vieną ankstesnį punktą, kuriame rentgeno spindulius absorbuojantys žymeklio elementai yra numatyti ant kreipiančiosios sistemos (1) ir (arba) šerdies mazgo (4).

10. Kateteris pagal bet kurį vieną ankstesnį punktą, kuriame ekrano filtras yra numatytas ant kreipiančiosios sistemos (1) distališkai apgaubiančiuoju būdu.

11. Kateteris pagal bet kurį vieną ankstesnį punktą, kuriame balionas yra patalpintas šerdies mazgo (4) kreipiančiosios sistemos (1) viduje ar gali būti pravestas per kreipiančiosios sistemos (1) vidų iki inkarinės atramos (10) tam, kad būtų išplėstas.

12. Kateteris pagal bet kurį vieną ankstesnį punktą, kuriame valdymo elementas yra sukonfigūruotas kaip rankena, turinti kontrolės elementus.

13. Kateteris pagal bet kurį vieną ankstesnį punktą, kuriame aktyvinimo elementai (2, 3), kurie yra pravesti iki šerdies mazgo (4) movos formos elementų (6, 7), yra konfigūruoti kaip helikoido spyruoklės.

14. Kateteris pagal bet kurį vieną ankstesnį punktą, kuriame inkarinė atrama (10) apima atraminę apkabą, įvedamą į paciento prigimtinio širdies vožtuvo kišenę ir dar apkabas, skirtas pritvirtinti dirbtinį širdies vožtuvą implantavimo pusėje.

15. Kateteris pagal 14 punktą, kuriame inkarinės atramos (10) atraminės apkabos yra suspaustos ir apsuptos suspaustoje formoje tarp pirmojo movos formos elemento (5) ir trečiojo movos formos elemento (7) ir dar atraminės atramos (10) apkabos viduje pirmojo movos formos elemento (5) iki dirbtinio širdies vožtuvo implantavimo.

16. Kateteris pagal bet kurį vieną ankstesnį punktą, kuriame šerdies mazgas (4) apima galiuką ties jo proksimaliniu galu, kuris yra suformuotas iš lanksčios medžiagos, pavyzdžiui, iš silikono.

---

(51) Int.Cl. ***A61F 2/95*** (2013.01)
A61F 2/24 (2006.01)
(11) **2387977**
(96) 10163478.0
(96) 2010 05 20
(97) 2011 11 23
(97) 2013 11 06
(72) Straubinger, Helmut, DE
Mayer, Arnulf, DE
Jung, Johannes, DE
(73) JenaValve Technology Inc., Wilmington, DE 19801, US
(74) Reda ŽABOLIENĖ, 7, Advokatės Redos Žabolienės kontora METIDA, Verslo centras VERTAS, Gynėjų g. 16, LT-01109 Vilnius, LT

(54) Kateterio sistema išsiplečiančiam širdies vožtuvo stento įvedimui į paciento kūną

Apibrėžties punktai: 14, brėžiniai: 12.

(57) 1. Įterpimo sistema (100), skirta įterpti savaime išsiplečiantį širdies vožtuvo stentą (150) į paciento kūną, įterpimo sistema (100), turinti kateterio sistemą (1) ir rankeną (70), prijungtą prie kateterio sistemos (1) proksimalinio galo sekcijos, kateterio sistema (1), apimanti:

- kateterio galiuką (10), turintį atraminį paviršių, skirtą talpinti stentą (150) jo suspaustoje būsenoje, ir stento laikiklį (15) atjungiamai tvirtinamam stentui (150), kuriame atraminė dalis yra sudaryta iš pirmojo movos formos elemento (11) ir antrojo movos formos elemento (21), kurioje movos formos elementai (11, 21) yra judrūs vienas kito atžvilgiu ir stento laikiklio (15) atžvilgiu išilgai kateterio galiuko (10) ašies; ir
- kateterio veleną (30), skirtą prijungti kateterio galiuką (10) prie rankenos (70), kateterio velenas (30) apima:

pirmąją jėgos perdavimo priemonę (31), distalinio galo sekcija prijungtą prie pirmojo movos formos elemento (11) ir proksimalinio galo sekcija galimai prisijungti prie rankenos (70) pirmosios funkcinės priemonės (71); ir

antrąją jėgos perdavimo priemonę (41), distalinio galo sekcija prijungtą prie antrosios movos formos elemento (21) ir proksimalinio galo sekciją, pritvirtintiną prie rankenos (7) antrojo movos formos elemento (81), ir b e s i s k i r i a n t i tuo, kad kateterio velenas taip pat apima kreipiančiąją priemonę (51), turinčią kreipiantįjį vamzdelį (52) su praėjimo kanalu, nusidriekiančiu tarp jų,

kur kateterio veleno (30) pirmoji ir antroji jėgos perdavimo priemonės (31, 41) yra bent iš dalies priimamos viduje praėjimo kanalo taip, kad būtų judrios kreipiančiojo vamzdelio (52) atžvilgiu;
kur kreipiančiojo vamzdelio (52) distalinis galas pasibaigia proksimaliai į kateterio galiuką (10), ir kur kreipiantysis vamzdelis (52) turi mažesnį

skerspjūvį negu kateterio galiuko (10) skerspjūvis; ir kur kreipiančioji priemonė (51) atjungiamai gali būti pritvirtinta prie rankenos (70).

2. Įterpimo sistema (100) pagal 1 punktą,
kurioje kreipiantysis vamzdelis (52) yra pagamintas iš medžiagos, leidžiančios kreipiančiajam vamzdeliui (52) sugebėti sukiotis vingiuota trajektorija paciento kūne be susisukimų.

3. Įterpimo sistema (100) pagal 1 arba 2 punktą,
kurioje įleidimas (53) yra numatytas ties kreipiančiojo vamzdelio (52) proksimalinio galo sekcija skysčiams įleisti į kreipiantįjį vamzdelį (52); ir (arba)
kurioje kontrolinis vožtuvas yra numatytas ties kreipiančiojo vamzdelio (52) proksimalinio galo sekcija tam, kad apsaugotų skysčio pratekėjimą iš kreipiančiojo vamzdelio (52).

4. Įterpimo sistema (100) pagal vieną ankstesnį punktą,
kur pirmoji jėgos perdavimo priemonė (31) yra sudaryta iš pirmojo kateterio vamzdelio (32), apibrėžiančio pirmąjį liumeną ir antroji jėgos perdavimo priemonė (41) yra sudaryta iš antrojo kateterio vamzdelio (42), apibrėžiančio antrąjį liumeną, antrojo kateterio vamzdelis (42) turi mažesnį skerspjūvį už pirmojo kateterio vamzdelio (32) skerspjūvį;
kur pirmasis kateterio vamzdelis (32) yra patalpintas koncentriniu ir bendraašiniu būdu su antruoju kateterio vamzdeliu (42); ir kur pirmasis kateterio vamzdelis (32) geriau, kai turi ilgį, kuris yra toks pats kaip, arba iš esmės lygus antrojo kateterio vamzdelio (42) ilgiui.

5. Įterpimo sistema (100) pagal 4 punktą,
kur antrasis liumenas apibrėžtas antruoju kateterio vamzdeliu (42) turi diametrą pakankamą talpinti kreipiantįjį laidą (180).

6. Įterpimo sistema (100) pagal 4 arba 5 punktą,
kur pirmasis kateterio vamzdelis (32) baigiasi ties jo distaliniu galu išplatėjusioje sekcijoje, minėta išplatėjusi sekcija apibrėžia perdavimą į pirmąjį atraminės dalies movos formos elementą (11), ir
kur išplatėjusi sekcija yra geriau, kai suformuota integraliai su pirmojo kateterio vamzdelio (32) distalinio galo sekcija.

7. Įterpimo sistema (100) pagal vieną iš 4 - 6 punktų,
kur pirmasis kateterio vamzdelis (32) yra padarytas iš sulankstomos, bet standžios medžiagos ir kur bent pirmojo kateterio vamzdelio (32) proksimalaus galo sekcija yra geriau, kai padaryta iš supintos laidinės konstrukcijos geriausiai.

8. Įterpimo sistema (100) pagal vieną iš 4 - 7 punktų,
kur kateterio galo galiukas (25) yra prijungtas prie antrojo kateterio vamzdelio (42) distalinio galo sekcijos per nuotolį antrajam movos formos elementui (21) tam, kad lengvai patektų į kateterio sistemą (1) paciento kūne; ir kur kateterio galo galiukas (25) geriau, kai yra švelnus kateterio galo galiukas, dar geriau švelnus polimerinis kateterio galo galiukas turintis ne trauminę formą.

9. Įterpimo sistema (100) pagal vieną iš 4 - 8 punktų, dar apima stentą laikantį vamzdelį (62), turintį distalinį galą, prijungtą prie stento laikiklio (15), proksimalinis galas gali būti prijungtas prie rankenos (70) ir praėjimo kanalas, nusidriekiantis per stento laikiklio vamzdelį (62);
kur stentą laikantis vamzdelis (62) geriau, kai turi skerspjūvį, mažesnį už pirmojo kateterio vamzdelio (32) skerspjūvį ir didesnis už antrojo kateterio vamzdelio (42),
kur pirmasis kateterio vamzdelis (32 yra patalpintas koncentriškai ir bendraašiškai su stento laikiklio vamzdeliu (62) taip talpinant stento laikiklio vamzdelį (62) taip, kad pirmasis kateterio vamzdelis (32) būtų judrus stento laikiklio vamzdelio (62) atžvilgiu, ir
kur stento laikiklio vamzdelio (62) praeinamasis kanalas turi diametrą, pakankamą patalpinti antrąjį kateterio vamzdelį (42) taip, kad antrasis kateterio vamzdelis (42) būtų judrus stento laikiklio vamzdelio (62) atžvilgiu.

10. Įterpimo sistema (100) pagal vieną iš 4 - 9 punktų,
kur kreipiantysis vamzdelis (52) turi skerspjūvį, kuris yra didesnis už pirmojo kateterio vamzdelio (32) dalių, kurios yra gautos kreipiančiojo vamzdelio (52) viduje, skerspjūvį, ir
kur kreipiantysis vamzdelis (52) yra patalpintas koncentriškai ir bendraašiškai su pirmuoju kateterio vamzdeliu (32) ir antruoju kateterio vamzdeliu (42).

11. Įterpimo sistema (100) pagal vieną iš 4 - 10 punktų,
kur pirmasis kateterio vamzdelis (32) baigiasi ties distaliniu jo galu platėjančioje sekcijoje, apibrėžiančioje perdavimą į kateterio galiuko (10) pirmąjį movos formos elementą (11), ir
kur platėjanti sekcija turi skerspjūvį, identišką arba didesnį už kreipiančiojo vamzdelio (52) skerspjūvį.

12. Įterpimo sistema (100) pagal vieną iš 1 – 11 punktų,
kur rankena (70) apima pirmąją veikimo priemonę (71), prijungtą prie kateterio veleno (30) pirmosios jėgos perdavimo priemonės (31) proksimalinio galo sekcijos ir antroji veikimo priemonė (81) prijungta prie kateterio veleno (30) antrosios jėgos perdavimo priemonės (41) proksimalinio galo sekcijos, minėta pirmoji ir antroji veikimo priemonės

(81) yra pritaikytos valdyti kateterio galiuko (10) pirmąjį ir antrąjį movos formos elementus (11, 21) taip, kad stentas (150) patalpintas kateterio galiuke (10) galėtų būti paleistas pagal žingsnių anksčiau apibrėžtą arba galima būti apibrėžtą veiksmų seką iš kateterio galiuko (10).

13. Įterpimo sistema (100) pagal 12 punktą,
kur kateterio galiuko (10) stento laikiklis (15) yra nejudamai pritvirtintas prie stento laikiklio vamzdelio (62) distalinio galo, ir
kur stento laikiklio vamzdelio (62) proksimalinis galas yra pritvirtintas nejudamai prie rankenos (70) standaus įtvirtinimo.

14. Medicininis įrenginys, skirtas ištaisyti širdies vožtuvo defektus, ypatingai paciento širdies vožtuvo gedimus arba širdies vožtuvo stenozę, kur medicininis įrenginys turi įvedimo sistemą (100) pagal vieną iš 1 – 13 punktų ir išsiplečiantį širdies vožtuvo stentą (150), patalpintą įterpimo sistemos (100) kateterio galiuke (10).

---

(51) Int.Cl. ***A61K 9/00*** (2006.01)
A61K 47/02 (2006.01)
A61K 47/10 (2006.01)
A61K 31/535 (2006.01)
A61K 31/5575 (2006.01)
A61K 31/045 (2006.01)
A61K 31/14 (2006.01)
A61K 31/215 (2006.01)
A61K 31/785 (2006.01)

(11) **2254549**
(96) 09722142.8
(96) 2009 03 03
(97) 2010 12 01
(97) 2013 11 06
(86) PCT/US2009/035830
(86) 2009 03 03
(87) WO 2009/117242
(87) 2009 09 24
(30) 37137 P, 2008 03 17, US

(72) KABRA, Bhagwati P., US
JANI, Rajni, US
(73) Alcon Research, Ltd., Fort Worth, TX 76134-2099, US
(74) Jurga PETNIŪNAITĖ, 51, AAA Law, J.Jasinskio g. 16A, LT-03163 Vilnius, LT

(54) Vandeninės farmacinės kompozicijos, turinčios borato-poliolio kompleksus

Apibrėžties punktai: 13, brėžiniai: 0.

(57) 1. Daugiadozė akių kompozicija, apimanti:
pirmąjį poliolį, kur pirmasis poliolis yra parinktas iš manitolio, sorbitolio arba jų derinio, kur pirmasis poliolis yra bent 0,25, bet mažiau negu 0,5 masė/tūryje % skaičiuojant pagal visą kompoziciją;
antrąjį poliolį, kur antrasis poliolis yra parinktas iš propileno glikolio, glicerino arba jų derinio, kur antrasis poliolis yra bent 0,3 bet mažiau negu 1,2 masė/tūryje % skaičiuojant pagal visą kompoziciją;
boratą, kur boratas yra bent 0,25 masė/tūryje % skaičiuojant pagal visą kompoziciją, bet mažiau negu 0,35 masė/tūryje % skaičiuojant pagal visą kompoziciją;
antimikrobinį konservantą, kur konservantas yra daugiau negu 0,0007, bet mažiau negu 0,0015 masė/tūryje % skaičiuojant pagal visą kompoziciją ir kur konservantas yra polimerinis ketvirtinis amonio junginys;
travoprostą; ir
vandenį,
kur kompozicijos pH yra nuo 6,4 iki 7,2.

2. Kompozicija pagal 1 punktą, kur kompozicija tenkina Ph.Eur.A, Ph.Eur.B arba abi.

3. Kompozicija pagal 1 arba 2 punktą, kur konservantas apima polikvaternį-1.

4. Kompozicija pagal bet kurį 1-3 punktą, kur kompozicija iš esmės neturi chloro turinčių agentų.

5. Kompozicija pagal bet kurį 1-4 punktą, kur kompozicija iš esmės neturi benzalkonio chlorido.

6. Kompozicija pagal bet kurį 1-5 punktą, dar apimanti paviršiaus aktyvią medžiagą.

7. Kompozicija pagal 6 punktą, kur paviršiaus aktyvi medžiaga yra HCO-40.

8. Kompozicija pagal 6 punktą, kur HCO-40 yra bent 0,03, bet mažiau negu 0,5 masė/tūryje % skaičiuojant pagal visą kompoziciją.

9. Kompozicija pagal bet kurį 1-8 punktą, kur kompozicijos suteikiamas atsparumas ašarų pH normalizavimui po įlašinimo į akį, yra mažiau negu 15 µl 0,1 M NaOH/ml kompozicijos, geriau mažiau negu 10 µl 0,1 M NaOH/ml kompozicijos.

10. Kompozicija pagal bet kurį 1-9 punktą, kur pirmasis poliolis yra manitolis.

11. Kompozicija pagal bet kurį 1-10 punktą, kur antrasis poliolis yra propilenglikolis.

12. Kompozicija pagal bet kurį 1-11 punktą, dar apimanti natrio chloridą.

13. Kompozicija pagal bet kurį 1-12 punktą, kur kompozicija yra numatyta kaip lašai tiesiogiai į akį.

---

(51) Int.Cl. ***A61K 9/00*** (2006.01)
A61K 9/20 (2006.01)
A61K 31/542 (2006.01)

(11) **1916994**

(96) 05753592.4

(96) 2005 06 28

(97) 2008 05 07

(97) 2013 12 11

(86) PCT/DK2005/000435

(86) 2005 06 28

(87) WO 2006/000228

(87) 2006 01 05

(30) 200401021, 2004 06 29, DK

(72) BERTELSEN, Poul, DK

(73) Takeda Pharma A/S, 4000 Roskilde, DK

(74) Reda ŽABOLIENĖ, 7, Advokatės Redos Žabolienės kontora METIDA, Verslo centras VERTAS, Gynėjų g. 16, LT-01109 Vilnius, LT

(54) Greito atpalaidavimo farmacinės kompozicijos iš vandenyje netirpių vaistų gamyba, ir farmacinės kompozicijos, gautos išradimo būdu

Apibrėžties punktai: 33, brėžiniai: 0.

(57) 1. Peroralinės vaisto formos, apimančios aktyvią vaistinę medžiagą, pasižyminčią greitu ištirpimu skrandžio sultyse, gamybos būdas, kur minėtas būdas apima pakopas iš:

a) aktyvios vaistinės medžiagos pateikimo;

b) vienos arba daugiau šarminių medžiagų pateikimo; ir

c) minėtos aktyvios vaistinės medžiagos ir minėtos(ų) šarminės(ių) medžiagos(ų) ir pasirinktinai vieno arba daugiau užpildų sumaišymą, bendrai sumaišant ir nepridedant skysčio ir pasirinktinai

d) sumaišant su vienu arba daugiau farmaciniu požiūriu priimtinų užpildų ir pasirinktinai

e) c) arba d) minėto mišinio suspaudimą į tabletę;

kur aktyvios vaistinės medžiagos tirpumas kambario temperatūroje yra mažesnis negu 0.1% w/v 0.1 N druskos rūgšties arba turi pKa reikšmę, mažesnę negu 5.5; ir kur molinis santykis tarp minėtos aktyvios vaistinės medžiagos ir minėtos(ų) šarminės(ių) medžiagos(ų) yra intervale tarp 1:100 ir 1:1.

2. Būdas pagal 1 punktą, kuriame bendro sumaišymo pakopa (c) yra taikoma tik aktyviai vaistinei medžiagai ir šarminei(ėms) medžiagai(oms).

3. Būdas pagal 1 arba 2 punktą, kuriame minėtas būdas yra vykdomas sausomis sąlygomis, nenaudojant skysčio.

4. Būdas pagal bet kurį iš 1-3 punktų, kuriame aktyvios vaistinės medžiagos ir šarminės(ių) medžiagos(ų) molinis santykis yra intervale tarp 1:100 ir 1:10.

5. Būdas pagal bet kurį iš 1-4 punktų, kuriame aktyvios vaistinės medžiagos ir šarminės(ių) medžiagos(ų) molinis santykis yra intervale tarp 1:10 ir 1:40, ir kur minėta aktyvi vaistinė medžiaga yra lornoksikamas.

6. Būdas pagal bet kurį iš 1-5 punktų, kuriame šarminė(ės) medžiaga(os) yra vandenyje tirpi(ios), b e s i s k i r i a n t i s tuo, kad 1 dalis šarminės medžiagos maksimaliai gali būti ištirpinta 100 dalių vandens.

7. Būdas pagal bet kurį iš 1-6 punktų, kuriame šarminė(ės) medžiaga(os) yra organinės rūgšties druska, neorganinės rūgšties druska, organinis aminas arba amino rūgštis arba jos darinys.

8. Būdas pagal bet kurį iš 1-7 punktų, kuriame šarminė(ės) medžiaga(os) yra amino rūgštis arba jos darinys.

9. Būdas pagal 8 punktą, kuriame amino rūgštis arba jos darinys yra lizinas, argininas arba histidinas.

10. Būdas pagal 7 punktą, kuriame organinė rūgštis ir neorganinė rūgštis turi pKa intervale 4-14.

11. Būdas pagal 7 punktą, kuriame šarminė(ės) medžiaga(os) yra neorganinės rūgšties druska, parinkta iš angliarūgšties arba fosforo rūgšties.

12. Būdas pagal bet kurį iš 1-11 punktų, kuriame aktyvi vaistinė medžiaga yra NSAID (nesteroidinis priešuždegiminis preparatas) arba jo farmaciniu požiūriu priimtina druska arba provaistas.

13. Būdas pagal 12 punktą, kuriame NSAID yra tiazinkarboksamidas arba jo farmaciniu požiūriu priimtina druska arba provaistas.

14. Būdas pagal 12 punktą, kuriame NSAID yra ampiroksikamas, droksikamas, lornoksikamas, meloksikamas, piroksikamas, tolfenamo rūgštis arba tenoksikamas arba jo farmaciniu požiūriu priimtina druska arba provaistas.

15. Būdas pagal bet kurį iš 1-14 punktų, kuriame minėtas bendras maišymas yra atliekamas voliniu tankintuvu.

16. Būdas pagal bet kurį iš 1-15 punktų, kuriame bendro maišymo procesas yra atliekamas, naudojant rutulinį malūną.

17. Farmacinė kompozicija, gaunama būdu pagal bet kurį iš 1-16 punktų.

18. Farmacinė kompozicija pagal 17 punktą, apimanti:
- NSAID; ir
- amino rūgštį arba jos darinį.

19. Farmacinė kompozicija pagal 17 punktą, kurioje:
- aktyvi vaistinė medžiaga yra ampiroksikamas, droksikamas, lornoksikamas, meloksikamas, piroksikamas, tenoksikamas, bromazepamas, ibuprofenas, tolfenamo rūgštis arba deksibuprofenas arba jo farmaciniu požiūriu priimtina druska arba provaistas; ir
- šarminė medžiaga yra histidinas, lizinas arba argininas.

20. Farmacinė kompozicija pagal 17 punktą, kurioje:
- aktyvi vaistinė medžiaga yra lornoksikamas arba jo farmaciniu požiūriu priimtina druska arba provaistas; ir
- šarminė medžiaga yra histidinas, lizinas arba argininas.

21. Farmacinė kompozicija pagal 17 punktą, kurioje:
- aktyvi vaistinė medžiaga yra lornoksikamas; ir
- šarminė medžiaga yra histidinas, lizinas arba argininas.

22. Stabili farmacinė kompozicija, skirta peroraliniam vartojimui, apimanti:
- NSAID arba jo farmaciniu požiūriu priimtiną druską arba provaistą;
- vieną arba daugiau šarminių medžiagų, parinktų iš druskos, turinčios anijoną, parinktą iš CO_3^{2-}, HPO_4^{2-}, PO_4^{3-}, ir katijoną, parinktą iš Na^+ ir K^+;
- ir rišiklį hidrofilinio polimero formos;
kur minėta farmacinė kompozicija yra pagaminta būdu, naudojant intensyvų bendrą sumaišymą ir visai nenaudojant skysčio, kur molinis santykis tarp minėto NSAID arba jo farmaciniu požiūriu priimtinos druskos arba provaisto ir minėtos(ų) šarminės(ių) medžiagos(ų) arba jo darinio yra intervale tarp 1:100 ir 1:1.

23. Stabili farmacinė kompozicija, skirta peroraliniam vartojimui, apimanti:
- NSAID arba jo farmaciniu požiūriu priimtiną druską arba provaistą; ir
- vieną arba daugiau amino rūgščių arba jų darinių;
kur minėta farmacinė kompozicija yra pagaminta būdu, apimančiu minėto NSAID arba jo farmaciniu požiūriu priimtinos druskos arba provaisto ir minėtos vienos arba daugiau aminorūgščių arba jų darinių ir pasirinktinai vieno arba daugiau užpildų bendrą sumaišymą, nepridedant skysčio, kur molinis santykis tarp minėto NSAID arba jo farmaciniu požiūriu priimtinos druskos arba provaisto ir minėtos(ų) amino rūgšties(ių) arba jų darinių yra intervale tarp 1:100 ir 1:1.

24. Farmacinė kompozicija pagal 23 punktą, kur amino rūgštis arba jos darinys yra histidinas, lizinas arba argininas.

25. Farmacinė kompozicija pagal 22 arba 23 punktą, kur NSAID yra ampiroksikamas, droksikamas, lornoksikamas, meloksikamas, piroksikamas, tenoksikamas, ibuprofenas arba deksibuprofenas arba jo farmaciniu požiūriu priimtina druska arba provaistas.

26. Farmacinė kompozicija pagal 22 arba 23 punktą, kur NSAID yra lornoksikamas arba jo farmaciniu požiūriu priimtina druska arba provaistas.

27. Farmacinė kompozicija pagal 23 punktą, kur NSAID yra lornoksikamas ir kur aminorūgštis arba jos darinys yra lizinas.

28. Farmacinė kompozicija pagal 23 punktą, kur NSAID yra lornoksikamas ir kur aminorūgštis arba jos darinys yra argininas.

29. Farmacinė kompozicija pagal bet kurį iš 17-28 punktų, kompozicija apima opioidą arba triptaną derinyje su lornoksikamu.

30. Farmacinė kompozicija pagal bet kurį iš 17-29 punktų arba būdas pagal bet kurį iš 1-16 punktų, kur NSAID arba aktyvi maistinė medžiaga yra lornoksikamas.

31. Farmacinė kompozicija pagal bet kurį iš 17-30 punktų arba būdas pagal bet kurį iš 1-16 punktų, kur kompozicija arba kiekviena peroralinė vaisto forma apima 4-12 mg lornoksikamo.

32. Farmacinė kompozicija pagal bet kurį iš 22-31 punktų arba peroralinė vaisto forma pagal bet kurį iš 1-16 punktų, kur minėta kompozicija arba peroralinė vaisto forma yra suspaustos tabletės formos.

33. Farmacinė kompozicija pagal bet kurį iš 17-32 punktų arba būdas pagal bet kurį iš 1-16 punktų, kur lornoksikamo ir šarminės(ių) medžiagos(ų) molinis santykis yra tarp 1:100 ir 1:10.

---

(51) Int.Cl. ***A61K 9/10*** (2006.01)
A61K 31/165 (2006.01)
A61K 47/02 (2006.01)
A61K 47/32 (2006.01)
A61K 47/36 (2006.01)
A61P 27/02 (2006.01)
A61K 9/14 (2006.01)

(11) **2506831**

(96) 10787650.0

(96) 2010 12 01
(97) 2012 10 10
(97) 2013 11 20
(86) PCT/US2010/058563
(86) 2010 12 01
(87) WO 2011/068872
(87) 2011 06 09
(30) 266368 P, 2009 12 03, US
(72) CHOWHAN, Masood A., US
GHOSH, Malay, US
HAN, Wesley Wehsin, US
ASGHARIAN, Bahram, US
(73) Alcon Research, Ltd., Fort Worth, Texas 76134, US
(74) Jurga PETNIŪNAITĖ, 51, AAA Law, J.Jasinskio g. 16A, LT-03163 Vilnius, LT
(54) Karboksivinilo polimero turinčios nanodalelių suspensijos
Apibrėžties punktai: 1, brėžiniai: 0.
(57) 1. Vietiniu būdu skiriama akių suspensijos kompozicija, sudaryta iš esmės iš
a) 0,3 masės/tūryje % nepafenako, kurio dalelių dydis yra 50-700 nm;
b) 0,4 masės/tūryje % karbomero;
c) 0,2 masės/tūryje % guaro;
d) 0,5 masės/tūryje % boro rūgšties;
e) 0,06 masės/tūryje % natrio karboksimetilceliuliozės;
f) 0,4 masės/tūryje % natrio chlorido;
g) 0,5 masės/tūryje % propileno glikolio;
h) pH-koreguojančio agento, kurio yra tiek, kad kompozicijos pH pasidarytų 7,0;
i) 0,005 masės/tūryje % benzalkonio chlorido;
j) 0,01 % dinatrio edetato;
k) išgryninto vandens.

---

(51) Int.Cl. ***A61K 9/127*** (2006.01)
A61K 31/407 (2006.01)
A61K 31/4709 (2006.01)
A61K 31/704 (2006.01)
A61K 31/496 (2006.01)
A61K 31/545 (2006.01)
A61K 9/00 (2006.01)
(11) **1909759**
(96) 06787716.7
(96) 2006 07 19
(97) 2008 04 16
(97) 2013 09 04
(86) PCT/US2006/027859
(86) 2006 07 19
(87) WO 2007/011940
(87) 2007 01 25
(30) 185448, 2005 07 19, US
(72) BONI, Lawrence, T., US
MILLER, Brian, S., US
MALININ, Vladimir, US
LI, Xingong, US
(73) Insmed Incorporated, Monmouth Junction, NJ 08852, US
(74) Jurga PETNIŪNAITĖ, 51, AAA Law, J.Jasinskio g. 16A, LT-03163 Vilnius, LT
(54) Priešinfekcinių aminoglikozidų uždelstas atpalaidavimas
Apibrėžties punktai: 38, brėžiniai: 0.
(57) 1. Lipido priešinfekcinė kompozicija, apimanti priešinfekcinę medžiagą ir lipido kompoziciją, kur priešinfecinė medžiaga yra aminoglikozidas, lipido ir aminoglikozido svorio santykis yra 0,75:1 arba mažiau, o lipidų kompozicija apima fosfolipidą ir sterolį.

2. Lipido priešinfekcinė kompozicija pagal 1 punktą, kur lipido kompozicija yra iš esmės be anijoninių lipidų.

3. Lipido priešinfekcinė kompozicija pagal 1 punktą, kur lipido santykis su aminoglikozidu yra 0,5:1 arba mažesnis.

4. Lipido priešinfekcinė kompozicija pagal bet kurį ankstesnį punktą, kur lipido kompozicija yra liposoma.

5. Lipido priešinfekcinė kompozicija pagal 4 punktą, kur liposomos vidutinis skersmuo yra 0,1μm - 1μm, 0,2μm - 0,5μm , arba 0,2μm - 0.4μm , 0,2μm - 0,3μm.

6. Lipido priešinfekcinė kompozicija pagal bet kurį ankstesnį punktą, kur aminoglikozidas yra amikacinas, gentamicinas, tobramicinas, streptomicinas, netilimicinas arba kanamicinas.

7. Lipido priešinfekcinė kompozicija pagal 6 punktą, kur aminoglikozidas yra amikacinas.

8. Lipido priešinfekcinė kompozicija pagal 1 punktą, kur lipido kompozicija apima neutralius lipidus.

9. Lipido priešinfekcinė kompozicija pagal 8 punktą, kur visi lipido kompoziciją sudarantys lipidai yra neutralūs lipidai.

10. Lipido priešinfekcinė kompozicija pagal bet kurį ankstesnį punktą be anijoninių lipidų.

11. Lipido priešinfekcinė kompozicija pagal bet kurį ankstesnį punktą, kur fosfolipidas yra dipalmitoilfosfatidilcholinas (DPPC), o sterolis yra cholesterolis.

12. Lipido priešinfekcinė kompozicija pagal bet kurį ankstesnį punktą skirta naudoti medicinoje.

13. Lipido priešinfekcinė kompozicija pagal 12 punktą, skirta gydyti pacientą, sergantį plaučių infekcija.

14. Lipido priešinfekcinė kompozicija pagal 13 punktą, kur plaučių infekcija yra *Pseudomonas*, *P. aeruginosa, P. paucimobilis, P. putida, P. fluorescens, ir P. acidovorans,* stafilokokinė, meticilinui atspari *Staphylococcus aureus* (MRSA), streptokokinė, *Streptococcus pneumoniae, Escherichia coli, Klebsiella, Enterobacter, Serratia, Haemophilus, Yersinia p*esos, *Burkholderia pseudomallei, B. cepacia*, *B. gladioli, B. multivorans, B. vietnamiensis, Mycobacterium tuberculosis, M. avium complex* (MAC), *M. avium, M intracellulare, M. kansasii, M. xenopi, M. marinum, M. ulcerans, M. fortuitum complex, M. fortuitum, arba M. chelonae* infekcija.

15. Lipido priešinfekcinė kompozicija pagal 13 arba 14 punktą, kur pacientas turi cistinę fibrozę.

16. Lipido priešinfekcinės kompozicijos pagal bet kurį ankstesnį punktą gavimo būdas, apimantis vandeninio arba alkoholinio tirpalo, arba aminoglikozido mišinio infuzavimą lipido-alkoholio tirpalu arba mišiniu esant žemesnei negu bent vieno lipido fazinio virsmo temperatūrai, kur vandeninio arba alkoholinio aminoglikozido tirpalo arba mišinio infuzavimas yra atliekamas iš viršaus.

17. Būdas pagal 16 punktą, kur lipido-alkoholio tirpalo arba mišinio koncentracija yra 10-30 mg/ml.

18. Būdas pagal 16 arba 17 punktą, kur vandeninio arba alkoholinio aminoglikozido tirpalo mišinio koncentracija yra 20-70 mg/mL.

19. Lipido priešinfekcinės kompozicijos pagal bet kurį vieną iš 1-15 punktų gavimo būdas, apimantis: lipido tirpalo arba mišinio srauto maišymą su aminoglikozido tirpalo arba mišinio srautu, kur du srautai yra sumaišomi vienoje linijoje.

20. Būdas pagal 19 punktą, kur du srautai suteka į Y jungtį prieš sumaišymą linijoje.

21. Būdas pagal 19 arba 20 punktą, kur tirpalai arba mišiniai yra vandeniniai arba alkoholiniai.

22. Būdas pagal 19, 20 arba 21 punktą, kur lipido kompozicija yra liposoma.

23. Būdas pagal bet kurį vieną iš 19-22 punktų, kur aminoglikozidas yra amikacinas, gentamicinas, tobramicinas, streptomicinas, netilimicinas arba kanamicinas.

24. Būdas pagal 23 punktą, kur aminoglikozidas yra amikacinas.

25. Būdas pagal bet kurį vieną iš 19-24 punktų, kur lipido tirpalo arba mišinio srautas ir aminoglikozido tirpalo arba mišinio srautas yra sumaišomi esant 700-900 ml/min bendram debitui.

26. Būdas pagal 25 punktą, kur bendras debitas yra 800 ml/min.

27. Būdas pagal bet kurį vieną iš 19-26 punktų, kur lipido tirpalo arba mišinio srautas yra pridedamas esant 200-400 ml/min debitui.

28. Būdas pagal 27 punktą, kur lipido tirpalo arba mišinio srautas yra pridedamas esant 300 ml/min debitui.

29. Būdas pagal bet kurį vieną iš 19-28 punktų, kur aminoglikozido tirpalo arba mišinio srautas yra pridedamas esant 400-600 ml/min debitui.

30. Būdas pagal 29 punktą, kur aminoglikozido tirpalo arba mišinio srautas yra pridedamas esant 400-600 ml/min debitui.

31. Būdas pagal bet kurį vieną iš 19-30 punktų, kur sujungtų srautų temperatūra yra 30-40 °C.

32. Būdas pagal bet kurį vieną iš 19-31 punktų, kur lipido tirpalo arba mišinio temperatūra yra 30 °C, o aminoglikozido tirpalo arba mišinio temperatūra yra 30 °C.

33. Būdas pagal bet kurį vieną iš 19-31 punktų, kur lipido tirpalo arba mišinio temperatūra yra 50 °C, o aminoglikozido tirpalo arba mišinio temperatūra yra kambario temperatūra.

34. Būdas pagal bet kurį vieną iš 19-33 punktų, papildomai apimantis sujungtų srautų atskiedimą vandeniu bent 20 sekundžių po maišymo.

35. Būdas pagal bet kurį vieną iš 19-34 punktų, kur aminoglikozido tirpalo arba mišinio koncentracija yra 30-50 mg/ml.

36. Būdas pagal 35 punktą, kur aminoglikozido tirpalo arba mišinio koncentracija yra 40-50 mg/ml.

37. Būdas pagal 19-36 punktus, kur fosfolipidas yra DPPC, o sterolis yra cholesterolis.

38. Būdas pagal bet kurį vieną iš 19-37 punktų, kur lipido ir aminoglikozido santykis yra 0,5:1 arba mažesnis.

(51) Int.Cl. ***A61K 9/16*** (2006.01)
A61K 9/20 (2006.01)
A61K 9/50 (2006.01)

(11) **1795186**

(96) 06022985.3

(96) 2006 11 04

(97) 2007 06 13

(97) 2013 10 23

(30) 102005054610, 2005 11 08, DE

(72) Terhaag, Bernd, DE
Wolf, Joachim, DE
Qadan, Asal, DE
Faustmann, Barbara, DE

(73) TEVA GmbH, 89079 Ulm, DE

(74) Jurga PETNIŪNAITĖ, 51, AAA Law, J.Jasinskio g. 16A, LT-03163 Vilnius, LT

(54) Flupirtiną apimanti vaisto forma su kontroliuojamu aktyvaus agento atpalaidavimu

Apibrėžties punktai: 19, brėžiniai: 0.

(57) 1. Kietas vaistinis preparatas, apimantis flupirtiną arba fiziologiškai suderinamas jo druskas kaip aktyvųjį ingredientą, kur bent dalis flupirtino arba fiziologiškai suderinamų jo druskų yra aktyvaus ingrediento vaisto formos su uždelstu aktyviojo ingrediento atpalaidavimu pavidale, b e s i s k i r i a n t i s tuo, kad aktyvaus ingrediento vaisto forma su uždelstu aktyviojo ingrediento atpalaidavimu apima aktyvaus ingrediento kompaktinę formą, kuri yra padengta, geriau, vienodai, stabdymo komponentu, ir apima, jei reikia, įprastus farmacinius užpildus, tokiu būdu, kad būtų užtikrintas stabilus flupirtino atpalaidavimas iš kompaktinės formos; ir b. aktyvaus ingrediento kompaktinės formos dalelės turi dydį nuo 160 iki 8000 mm, geriau, nuo 250 iki 500 mm, ir, geriau, yra sferinės arba apytikriai sferinės formos.

2. Vaistinis preparatas pagal 1 punktą, b e s i s k i r i a n t i s tuo, kad aktyvaus ingrediento kompaktinė forma pasižymi piltiniu tūriu mažesniu nei 5 ml/g, geriau, mažesniu nei 3 ml/g, dar geriau, mažesniu nei 2,5 ml/g, geriausia, tarp 0,8 ir 2,5 ml/g.

3. Vaistinis preparatas pagal vieną iš 1 arba 2 punktą, b e s i s k i r i a n t i s tuo, kad stabdymo komponentas užtikrina difuzijos kontroliuojamą aktyvaus ingrediento atpalaidavimą.

4. Vaistinis preparatas pagal vieną iš 1-3 punktą, b e s i s k i r i a n t i s tuo, kad stabdymo komponentas apima stabdančią polimero plėvelę ir įprastus farmacinius užpildus, geriau, atpalaidavimo agentus ir pigmentus, jei jų reikia, kur stabdanti polimero plėvelė, geriau, apima bent vieną polimerą arba kopolimerą, pagamintą iš akrilo rūgšties, akrilo rūgšties darinių, metakrtilo rūgšties ir (arba) metakrilo rūgšties darinių arba jų mišinių.

5. Vaistinis preparatas pagal 4 punktą, b e s i s k i r i a n t i s tuo, kad aktyvaus ingrediento vaisto formoje su uždelstu aktyvaus ingrediento atpalaidavimu stabdančiosios polimero plėvelės masės dalies santykis su flupirtinu arba jo fiziologiškai priimtinomis druskomis yra tarp 0,001 ir 20, geriau, tarp 0,01 ir 10, ir, geriausia, tarp 0,05 ir 0,1.

6. Vaistinis preparatas pagal vieną iš 1-5 punktą, b e s i s k i r i a n t i s tuo, kad per 240 minučių flupirtino arba fiziologiškai suderinamų jo druskų *in vitro* atpalaiduojama tarp 35 ir 75 procentų, geriau, per 15 minučių atpalaiduojama tarp 15 ir 35 procentų, dar geriau, per 240 minučių atpalaiduojama tarp 55 ir 75 procentų, ir per 600 minučių atpalaiduojama 75 procentai.

7. Vaistinis preparatas pagal vieną iš 1-6 punktą, b e s i s k i r i a n t i s tuo, kad dalis esamo flupirtino arba fiziologiškai suderinamų jo druskų yra aktyvaus ingrediento vaisto formos su nedelsiamu aktyvaus ingrediento atpalaidavimu.

8. Vaistinis preparatas pagal 7 punktą, b e s i s k i r i a n t i s tuo, kad flupirtino, kaip aktyvaus ingrediento vaisto formos su uždelstu aktyvaus ingrediento atpalaidavimu, santykis su flupirtinu, kaip aktyvaus ingrediento vaisto formos su nedelsiamu aktyvaus ingrediento atpalaidavimu, yra tarp nuo 1 iki 2 ir nuo 9 iki 1, geriau nuo 3 iki 1.

9. Vaistinis preparatas pagal vieną iš 1-8 punktą, b e s i s k i r i a n t i s tuo, kad jis yra tablečių, plėvele dengtų tablečių, kietų želatininių kapsulių, minkštų želatininių kapsulių, piliulių, granulių dengtų tablečių arba mikrokapsulių pavidale.

10. Vaistinis preparatas pagal vieną iš 1-9 punktą, b e s i s k i r i a n t i s tuo, kad jis dar apima bent vieną išorinės fazės komponentą.

11. Vaistinis preparatas pagal 10 punktą, b e s i s k i r i a n t i s tuo, kad išorinės fazės komponentas apima natrio kroskarmeliozę, mikrokristalinę celiuliozę, smulkiai disperguotą silicio dioksidą, magnio stearatą, miltelių pavidalo celiuliozę, kalcio vandenilio fosfato dihidratą, laktozę, manitolį ir (arba) jų mišinius.

12. Vaistinis preparatas pagal vieną iš 1-11 punktą, b e s i s k i r i a n t i s tuo, kad jis geba būti suskaidomas.

13. Aktyvaus ingrediento kompaktinė forma, apimanti flupirtiną, b e s i s k i r i a n t i tuo, kad jos dalelių dydis yra nuo 160 iki 800 mm, geriau, nuo 250 iki 500 mm, ir dalelės, geriau, yra sferinės arba apytikriai sferinės.

14. Aktyvaus ingrediento kompaktinė forma pagal 13 punktą, b e s i s k i r i a n t i tuo, kad yra padengta stabdymo komponentu, kuris, geriau, yra stabdanti polimero plėvelė ir apima įprastus farmacinius priedus, jei jų reikia.

15. Aktyvaus ingrediento kompaktinė forma pagal 13 arba 14 punktą, b e s i s k i r i a n t i tuo, kad jos piltinis tūris yra mažesnis nei 5 ml/g, geriau, mažesnis nei 3 ml/g, dar geriau, mažesnis nei 2,5 ml/g, geriausia, tarp 0,8 ir 2,5 ml/g.

16. Aktyvaus ingrediento kompaktinės formos pagal vieną iš 13-15 punktą panaudojimas vaistinio preparato gamybai.

17. Vaistinio preparato pagal vieną iš 1-12 punktą arba aktyvaus ingrediento kompaktinės formos pagal vieną iš 13-15 punktą gavimo būdas, b e s i s k i r i a n t i s tuo, kad

a. flupirtinas arba jo fiziologiškai suderinamos druskos suspaudžiami į aktyvaus ingrediento kompaktinę formą su farmaciniu požiūriu įprastais priedais, jei jų reikia,

b. atskiriama aktyvaus ingrediento kompaktinė forma, kurios dalelių dydis yra nuo 160 iki 180 mm, ir

c. atskirta aktyvaus ingrediento kompaktinė forma padengiama stabdymo komponentu.

18. Būdas pagal 17 punktą, b e s i s k i r i a n t i s tuo, kad, kai naudoja stabdymo komponentą, pasižymintį stipriomis adhezinėmis savybėmis, papildomai padengia atpalaidavimo agentu, kad išvengtų padengimo netolygumų.

19. Būdas pagal 17 arba 18 punktą, b e s i s k i r i a n t i s tuo, kad aktyvaus ingrediento kompaktinė forma dar paverčiama farmaciniu požiūriu įprastais metodais, jei reikia, pridėjus išorinės fazės komponentų, vaistiniu preparatu, geriau, tabletėmis, plėvele dengtomis tabletėmis, kietomis želatininėmis kapsulėmis, minkštomis želatininėmis kapsulėmis, piliulėmis, granulėmis, dengtomis tabletėmis arba mikrokapsulėmis.

---

(51) Int.Cl. ***A61K 9/20*** (2006.01)
A61K 31/4184 (2006.01)
A61K 31/4422 (2006.01)
A61P 9/00 (2006.01)
A61P 9/04 (2006.01)
A61P 9/08 (2006.01)
A61P 9/10 (2006.01)
A61P 9/12 (2006.01)
A61P 3/10 (2006.01)
A61P 25/28 (2006.01)

(11) **1814527**
(96) 05810652.7
(96) 2005 10 29
(97) 2007 08 08
(97) 2013 12 18
(86) PCT/EP2005/011596
(86) 2005 10 29
(87) WO 2006/048208
(87) 2006 05 11
(30) 04026234, 2004 11 05, EP
(72) EISENREICH, Wolfram, DE
(73) Boehringer Ingelheim International GmbH, 55216 Ingelheim, DE
(74) Reda ŽABOLIENĖ, 7, Advokatės Redos Žabolienės kontora METIDA, Verslo centras VERTAS, Gynėjų g. 16, LT-01109 Vilnius, LT

(54) Dvisluoksnė tabletė, apimanti telmisartaną ir amlodipiną

Apibrėžties punktai: 13, brėžiniai: 0.

(57) 1. Farmacinė kompozicija, apimanti telmisartano pirmąjį sluoksnį tirpstančioje tabletės matricoje, apimančioje bazinį agentą, parinktą iš šarminių metalų hidroksidų, bazinių amino rūgščių ir meglumino, vandenyje tirpų skiediklį ir pasirinktinai kitus užpildus ir adjuvantus, ir amlodipino antrąjį sluoksnį dezintegruojančioje arba suyrančioje tabletės matricoje.

2. Tabletė pagal 1 punktą, kurioje telmisartanas yra iš esmės amorfinės formos.

3. Tabletė pagal 1 punktą, kurioje tirpstanti tabletės matrica pasižymi greito tirpimo charakteristikomis

4. Tabletė pagal 1 punktą, kurioje vandenyje tirpus skiediklis yra parinktas iš monosacharidų, tokių kaip gliukozė; oligosacharidų, tokių kaip cukrozė ir laktozė; ir cukraus alkoholių, tokių kaip sorbitolis, manitolis ir ksilitolis.

5. Tabletė pagal 1 punktą, kurioje kiti užpildai ir adjutantai yra parinkti iš rišiklių, nešiklių, užpildų, riebiklių, srovės kontrolės agentų, kristalizacijos lėtintojų, tirpiklių, dažiklių, pH kontrolės agentų, paviršiaus aktyviųjų medžiagų ir emulsiklių.

6. Tabletė pagal 1 punktą, kurioje telmisartano pirmojo tabletės sluoksnio kompozicija yra gaunama vandeninio tirpalo, apimančio telmisartaną ir bazinį agentą, sausu purškimu, siekiant gauti sausai purkštą granuliatą, minėto sausai purkšto granuliavo sumaišymą su vandenyje tirpiu skiedikliu, siekiant gauti pirminį mišinį ir minėto pirminio mišinio sumaišymą su riebikliu, siekiant gauti galutinį mišinį.

7. Tabletė pagal 1 punktą, kurioje antrojo sluoksnio dezintegruojanti arba suyranti tabletės matrica apima vieną arba daugiau užpildų, desintegrantą,

riebiklį ir pasirinktinai rišiklį, srovės kontrolės agentą arba kitus užpildus ir adjuvantus.

8. Tabletė pagal 7 punktą, kurioje amlodipino antrojo tabletės sluoksnio kompozicija yra pagaminta tiesioginės kompresijos, drėgno granuliavimo arba valinio tankinimo būdu.

9. Tabletė pagal 1 punktą, kurioje pirmasis sluoksnis turi 10-160 mg, geriau 20-80 mg arba 40-80 mg telmisartano.

10. Tabletė pagal 1 punktą, kurioje antrasis sluoksnis turi 1-20 mg, geriau 2.5-10 mg amlodipino.

11. Tabletė pagal 1 punktą, supakuota į drėgmei atsparią pakavimo medžiagą, tokią kaip aliuminio folijos blisterio pakuotė arba polipropileno tūbelės ir HDPE buteliukai.

12. Tabletės pagal 1 punktą gavimo būdas, skirtos hipertenzijos gydymui, vienam arba derinyje su ligos, parinktos iš grupės, susidedančios iš lėtinės stabilios anginos, vazospazminės anginos, insulto, miokardo infarkto, trumpalaikio išeminio priepuolio, kongestinio širdies nepakankamumo, širdies ir kraujagyslių ligos, diabeto, atsparumo insulinui, pakitusios tolerancijos gliukozei, prieš diabetinių būsenų, 2 tipo cukrinio diabeto, diabetinės nefropatijos, metabolinio sindromo (sindromo X), nutukimo, dislipidemijos, hipertrigliceridemijos, C-reakcinio baltymo padidintų serumo koncentracijų, lipoproteino (a) padidintų serumo koncentracijų, homocisteino padidintos serumo koncentracijos, mažo tankio lipoproteino (LDL)-cholesterolio padidintos serumo koncentracijos, su lipoproteinu susijusios fosfolipazės (A2) padidintos serumo koncentracijos, didelio tankio lipoproteino (HDL)-cholesterolio sumažintos serumo koncentracijos, HDL(2b)-cholesterolio sumažintos serumo koncentracijos, adiponektino sumažintos serumo koncentracijos, kognityvinio pablogėjimo ir demencijos, gydymu arba prevencija.

13. Būdas pagal 12 punktą, kuriame liga, kuri gydoma arba jai neleidžiama plisti, yra lėtinė stabili angina, vazospazminė angina, insultas, miokardo infarkto, kongestinio širdies nepakankamumo, diabeto, dislipidemijos arba demencijos.

---

(51) Int.Cl. ***A61K 9/70*** (2006.01)
A61K 31/565 (2006.01)
(11) **2138169**
(96) 09173898.9
(96) 2004 12 10
(97) 2009 12 30
(97) 2013 11 06
(30) 03078881, 2003 12 12, EP
(72) Langguth, Thomas, DE
Dittgen, Michael, DE
Bracht, Stefan, DE
Huber, Petra, DE
Schenk, Dirk, DE
(73) Bayer Intellectual Property GmbH, 40789 Monheim, DE
(74) Liudmila GERASIMOVIČ, 9, IĮ „Liudmila Gerasimovič, Patentinis patikėtinis“, Vingrių g. 13-42, LT-01141 Vilnius, LT
(54) Hormonų transderminio pateikimo sistema be prasiskverbimo stipriklių
Apibrėžties punktai: 12, brėžiniai: 1.
(57) 1. Rinkinys, apimantis nuo 1 iki 11 dozavimo vienetų, numatytas 12 savaičių gydymo laikotarpiui, suformuluotas gestodeno transderminio pateikimo formoje, kur minėtas dozavimo vienetas apima transderminio pateikimo kompoziciją, apimančią vaisto turintį sluoksnį, kuris apima gestodeną ir nešiklį, pasirinktą iš grupės, susidedančios iš poliizobutilenų, polibutenų, poliizoprenų, polistirenų, stireno izopreno-stireno blokpolimerų, stireno butadieno-stireno blokpolimerų ir jų mišinių, kur vaisto turintis sluoksnis pasižymi minėto gestodeno tirpumu ne daugiau kaip 3 masės % vaisto turinčio sluoksnio masės atžvilgiu, ir kur gestodeno kiekis yra intervale tarp 0,5 ir 3 masės % vaisto turinčio sluoksnio masės atžvilgiu.

2. Rinkinys pagal 1 punktą, kur rinkinys yra numatytas 12 savaičių gydymo laikotarpiui ir rinkinys apima nuo 1 iki 9 dozavimo vienetų.

3. Rinkinys pagal 1 punktą, kur rinkinys yra numatyas 12 savaičių gydymo laikotarpiui ir rinkinys apima 11 dozavimo vienetų, kurie yra skirtini nepertraukiamai vieną kartą savaitėje 11 savaičių laikotarpiu, po to vieną savaitę neskiriant dozavimo vieneto arba skiriant placebo.

4. Rinkinys pagal 1 punktą, kur rinkinys yra numatytas 12 savaičių gydymo laikotarpiui ir rinkinys apima 9 dozavimo vienetus.

5. Rinkinys, apimantis nuo 1 iki 3 dozavimo vienetų, kur rinkinys yra numatytas 4 savaičių gydymo laikotarpiui, suformuluotas gestodeno arba jo esterio transderminio pateikimo formoje, ir kur minėtas dozavimo vienetas apima transderminio pateikimo kompoziciją, apimančią vaisto turintį sluoksnį, kuris apima gestodeną arba jo esterį ir nešiklį, pasirinktą iš grupės, susidedančios iš poliizobutilenų, polibutenų, poliizoprenų, polistirenų, stireno izopreno-stireno blokpolimerų, stireno butadieno-stireno blokpolimerų ir jų mišinių, kur vaisto turintis sluoksnis pasižymi minėto gestodeno tirpumu ne daugiau kaip 3 masės % vaisto turinčio sluoksnio

masės atžvilgiu, ir kur gestodeno arba jo esterio kiekis yra intervale tarp 0,5 ir 3 masės % vaisto turinčio sluoksnio masės atžvilgiu.

6. Rinkinys pagal 5 punktą, kur rinkinys yra numatytas 4 savaičių gydymo laikotarpiui ir rinkinys apima 3 dozavimo vienetus, kurie yra skirtini kas savaitę 3 savaičių laikotarpiu, po to vieną savaitę neskiriant dozavimo vieneto arba skiriant placebo.

7. Rinkinys pagal bet kurį iš ankstesnių punktų, kur kiekvienas dozavimo vienetas apima gestodeno dozę nuo 0,5 iki 5 mg, optimaliai nuo 1 iki 3 mg, o visų geriausiai nuo 1,5 iki 2,5 mg.

8. Rinkinys pagal bet kurį iš ankstesnių punktų, kur vaisto turintis sluoksnis papildomai apima lipnumo agentą, pasirinktą iš grupės, susidedančios iš angliavandenilio dervų, kanifolijos dervų ir terpeno dervų.

9. Rinkinys pagal 8 punktą, kur lipnumo agentas yra kanifolijos esteris.

10. Rinkinys pagal bet kurį iš ankstesnių punktų, kur dozavimo vienetas papildomai apima estrogeną.

11. Rinkinys pagal bet kurį iš ankstesnių punktų, kur nešiklis yra poliizobutilenas, kurio kiekis yra bent 30 masės %.

12. Rinkinys pagal bet kurį iš ankstesnių punktų, kur nešiklis neapima izopreno kopolimerų.

---

(51) Int.Cl. ***A61K 31/12*** (2006.01)
C07C 233/60 (2006.01)
C07D 231/40 (2006.01)
(11) **1986622**
(96) 07750861.2
(96) 2007 02 15
(97) 2008 11 05
(97) 2013 10 02
(86) PCT/US2007/004053
(86) 2007 02 15
(87) WO 2007/095340
(87) 2007 08 23
(30) 773435 P, 2006 02 15, US
(72) MORENO, Ofir, US
NATARAJAN, Sateesh, US
DUNCAN, David F., US
(73) DENDREON CORPORATION, Seattle, Washington 98121, US
(74) Jurga PETNIŪNAITĖ, 51, AAA Law, J.Jasinskio g. 16A, LT-03163 Vilnius, LT

(54) Mažos molekulės - TRP-P8 aktyvumo reguliatoriai
Apibrėžties punktai: 18, brėžiniai: 12.

(57) 1. Junginys, turintis formulę I-E:

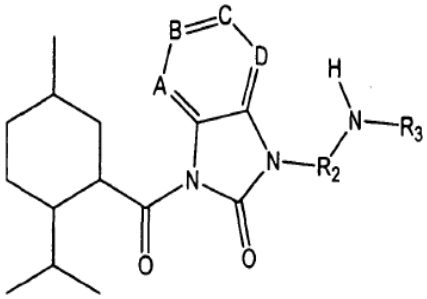

kur A, B, C ir D yra nepriklausomai parinkti iš CR_1 ir N, kur bent vienas iš A, B, C ir D yra CR_1;
kur R_1 yra parinktas iš H, alkilo, heteroalkilo, arilo, arilalkilo, halogeno; ir kur, kai du gretimi iš A, B, C, ir D yra CR_1, du R_1 gali būti sujungti, sudarydami vieną arilo, cikloalkilo arba heterocikloalkilo grupę;
R_2 yra parinktas iš alkilo, heteroalkilo ir arilalkilo;
R_3 yra parinktas iš H, alkilo, heteroalkilo ir arilalkilo; ir
R_2 ir R_3 kartu su azoto grupe sudaro alifatinį aminą.

2. Junginys pagal 1 punktą, kur R_1 yra - OR^i, $-SR^{ii}$, -S (O) R^{iii}, -S $(O)_2R^{iv}$, -C (O) NR^vR^{vi}, CF_3, halogenas arba metoksi, kur R^i, R^{ii}, R^{iii}, ir R^{iv}, nepriklausomai, yra parinkti iš metilo, hidroksimetilo, etilo, hidroksietilo, propilo, hidroksipropilo, butilo, hidroksibutilo, acetonitrilo, fenil, fenilmetoksi, feniletoksi, fenilpropoksi, fenilbutoksi ir benzilo, kur R^v ir R^{vi}, nepriklausomai, yra parinkti iš H, metilo, hidroksimetilo, etilo, hidroksietilo, propilo, hidroksipropilo, butilo, hidroksibutilo, dietilaminoetilo, fenilo, piridinilo, metoksietilo, hidroksietoksietilo, benzilo, metilfenilo, feniletilo, hidroksihidroksimetilfeniletilo, karbamoilmetilo ir hidroksimetilhidroksietilo, arba R^v ir R^{vi} kartu sudaro morfoliną, piperaziną, piperazino etilo esterį.

3. Junginys pagal 1 punktą, kur minėtas junginys yra 3-(2-aminoetil)-1-(2-izopropil-5-metil-cikloheksankarbonil)-5-metoksi-1, 3-dihidro-benzoimidazol-2-onas.

4. Junginys pagal 1 punktą, kur R_1 yra H.

5. Junginys pagal 1 punktą, kur R_1 yra metoksi.

6. Junginys pagal 1 punktą, kur R_2 yra parinktas iš metileno, etileno, propileno arba butileno.

7. Junginys pagal 1 punktą, kur R_3 yra H.

8. Junginys pagal 1 punktą, kur fragmentas:

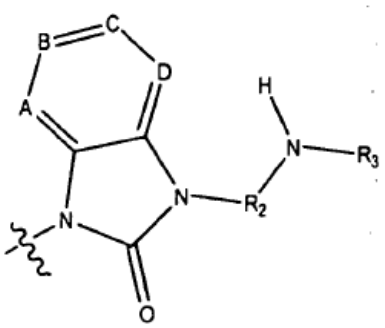

yra parinktas iš grupės, susidedančios iš

3- (2-amino-etil)-5-metoksi-1, 3-dihidro-benzoimidazol-2-ono,

3-(2-amino-etil)-5-(3-hidroksi- propoksi)-1, 3-dihidro-benzoimidazol-2-ono,

3- (2-amino-etil)-5-etoksi-1,3-dihidro-benzoimidazol-2-ono,

3- (2-amino-etil)-5-metansulfonil-1, 3-dihidro-benzoimidazol- 2-ono,

3- (2-amino-etil)-5-(2-hidroksi-etoksi)-1, 3-dihidro-benzoimidazol-2-ono,

3- (2-amino-etil)-2-okso-2, 3-dihidro-1H-benzoimidazol-5-karboksirūgšties amido,

3- (2-amino-etil)-5-metilsulfanil-1, 3-dihidrobenzoimidazol-2-ono,

3- (2-amino-etil)-5- metansulfinil-1, 3-dihidro-benzoimidazol-2-ono,

3-(2-aminoetil)-2-okso-2,3-dihidro-1H-benzoimidazol-5-karboksirūgšties (2- dietilamino-etil)- amido,

3-(2-aminopropil)-2, 3-dihidro-benzoimidazol-2-ono,

[3-(2-amino-etil)-2-okso-2, 3-dihidro-1H-benzoimidazol-5-iloksi]-acetonitrilo,

3-(2-amino-etil)-2-okso- 2, 3-dihidro-1H-benzoimidazol-5-karboksirūgšties etilamido,

3-(2-amino-etil)- 2-okso-2, 3-dihidro-1H-benzoimidazol-5-karboksirūgšties piridin-3-ilamido,

3-(2-aminoetil)-2-okso-2, 3-dihidro-1H-benzoimidazol-5-karboksirūgšties (2-metoksi-etil)-amido,

1-(2-amino-etil)-1, 3-dihidro-benzoimidazol-2-ono,

1-(2-amino-etil)- 1, 3-dihidro-nafto [2, 3- d]imidazol-2-ono,

3-(2-amino-etil)-2-okso-2, 3-dihidro-1H-benzoimidazol-5-karboksirūgšties (2- hidroksi-etil)-amido,

3- (2-aminoetil)-5-propoksi-1, 3-dihidro-benzoimidazol- 2-ono,

3- (2-amino-etil)- 1, 3-dihidro- imidazo[4, 5- c]piridin-2-ono,

3- (2-amino-etil)-2-okso-2, 3-dihidro-1H-benzoimidazol-4-karboksirūgšties (2- dietilamino-etil)-amido,

3- (2-amino-etil)-2-okso-2, 3-dihidro-1H-benzoimidazol-5-karboksirūgšties piridin-4-ilamido,

3- (2-amino-etil)- 1, 3-dihidro- imidazo[4, 5-b]piridin-2-ono,

1-(3-amino-propyl)-1, 3-dihidro-benzoimidazol-2-ono,

3-(2-amino-etil)-2-okso-2, 3-dihidro-1H-benzoimidazol- 5-karboksirūgšties fenilamido,

3-(2-aminoetil)-2-okso-2, 3-dihidro-1H-benzoimidazol-5-karboksirūgšties [2-(2-hidroksi- etoksi)-etil]- amido,

1-(2-amino-etil)-5-trifluorometil-1, 3-dihidro-benzoimidazol-2-ono,

1-(2-amino-etil)-1, 3-dihidro-imidazo[4, 5- c]piridin-2-ono,

3-(2-amino-etil)-2-okso-2, 3-dihidro-1H-benzoimidazol-5-karboksirūgšties benzilamido,

3-(2-amino-etil)-5-(morfolin-4-karbonil)-1, 3-dihidro-benzoimidazol-2-ono,

3-(2-amino-etil)-5-(2-okso-2-fenil-etoksi)-1, 3-dihidro-benzoimidazol-2-ono,

3-(2-metilamino-etil)-1, 3-dihidro-benzoimidazol-2-ono,

3-(2-amino-etil)-5-butoksi-1, 3-dihidro-benzoimidazol-2-ono,

3-(2-amino-etil)-2-okso-2, 3-dihidro-1H-benzoimidazol-5-karboksirūgšties metilfenilamido,

4-[3-(2-amino-etil)-2-okso-2, 3-dihidro-1H-benzoimidazol-5-karbonil]-piperazin-1-karboksirūgšties etilo esterio,

3-(2-amino-etil)-2-okso-2, 3-dihidro-1H-benzoimidazol-5-karboksirūgšties dietilamido,

3-(2-amino-etil)-2-okso-2, 3-dihidro-1H-benzoimidazol-5-karboksirūgšties fenetilamido,

3-(2-amino-etil)-2-okso-2, 3-dihidro-1H-benzoimidazol-5-karboksirūgšties (2-hidroksi-1-hidroksimetil-2-fenil-etil)-amido,

3-(2-amino-etil)-2-okso-2,3-dihidro-1H-benzoimidazol-5-karboksirūgšties karbamoilmetilamido,

3-(2-amino-etil)-2-okso-2, 3-dihidro-1H-benzoimidazol-5-karboksirūgšties (2-hidroksi-1-hidroksimetil-etil)- amido,

N-{2- [2-okso-2, 3-dihidrobenzoimidazol-1-il]-etil}-guanidino,

3-(2-amino-etil)-5-benziloksi-1, 3-dihidro-benzoimidazol-2-ono ir

1-(4-amino-butil)-1, 3-dihidro-benzoimidazol-2-ono.

9. Junginys pagal 1 punktą, kur minėtas junginys yra 1-(2-aminoetil)-3-(2-izopropil-5-metil-cikloheksankarbonil)-1, 3-dihidro- benzoimidazol-2-onas.

10. Junginys pagal bet kurį iš 1-9 punktą išskirto ir išgryninto junginio pavidale.

11. Junginys pagal bet kurį iš 1-10 punktą arba farmaciniu požiūriu priimtina jo druska, skirtas naudoti ląstelės gyvybingumo sumažinimui ir (arba) ląstelės augimo inhibavimui, indukuojant apoptozę ir

(arba) nekrozę ląstelėje, ekspresuojančioje Trp-p8, moduliuojant Trp-p8 receptoriaus funkciją, arba medicinos diagnostikoje ar terapijoje.

12. Junginys, skirtas naudoti pagal 11 punktą, kur terapija yra parinkta iš grupės, susidedančios iš žinduolio ligos arba būklės, kuriai Trp-p8 receptorius yra indikuotas, ir receptoriaus funkcijos moduliavimas yra pageidautinas, gydymo; ligos, susijusios su Trp-p8 ekspresija, gydymo ir vėžio gydymo.

13. Junginys, skirtas naudoti pagal 12 punktą, kur minėtas žinduolis yra žmogus.

14. Junginys, skirtas naudoti pagal bet kurį iš 11-13 punktą, kur medicininė terapija yra vėžio gydymas.

15. Junginys, skirtas naudoti pagal 14 punktą, kur vėžys yra prostatos, plaučių, krūties ir tiesiosios žarnos vėžys.

16. Farmacinė kompozicija, apimanti junginį pagal bet kurį iš 1-10 punktą arba jų derinius, arba farmaciniu požiūriu priimtiną jo druską ir farmaciniu požiūriu priimtiną užpildą.

17. Farmacinė kompozicija pagal 16 punktą, dar apimanti farmaciniu požiūriu priimtiną nešiklį arba agentą.

18. Trp-p8 agonisto identifikavimo metodas, apimantis Trp-p8 ekspresuojančios ląstelės ir ne-Trp-p8 ekspresuojančios ląstelės kontaktavimą *in vitro* su junginiu pagal bet kurį iš 1-10 punktą tam tikrą laiką ir kiekiu, pakankamu sumažinti minėtos Trp-p8 ekspresuojančios ląstelės gyvybingumą, bet nesumažinti minėtos ne-Trp-p8 ekspresuojančios ląstelės.

---

(51) Int.Cl. ***A61K 31/137*** (2006.01)
A61P 29/00 (2006.01)
(11) **2117525**
(96) 08716394.5
(96) 2008 03 10
(97) 2009 11 18
(97) 2013 12 25
(86) PCT/EP2008/001884
(86) 2008 03 10
(87) WO 2008/110323
(87) 2008 09 18
(30) 102007012165, 2007 03 12, DE
(72) CHRISTOPH, Thomas, DE
KÖGEL, Babette-Yvonne, DE
FRIDERICHS, Elmar, DE
MEEN, Muriel, Dr., FR
(73) Grünenthal GmbH, 52078 Aachen, DE
(74) Liudmila GERASIMOVIČ, 9, IĮ „Liudmila Gerasimovič, Patentinis patikėtinis“, Vingrių g. 13-42, LT-01141 Vilnius, LT
(54) 1-Fenil-3-dimetilamino-propano junginių panaudojimas neuropatinio skausmo terapijai
Apibrėžties punktai: 2, brėžiniai: 0.
(57) 1. (1R,2R)-3-(3-dimetilamino-1-etil-2-metilpropil)-fenolis nurodytoje formoje arba fiziologiškai priimtinos druskos formoje, skirtas naudoti diabetinio neuropatinio skausmo arba diabetinės neuropatijos gydymui, skiriant nuo 0,01 iki 5 mg/kg kūno masės.

2. (1R,2R)-3-(3-dimetilamino-1-etil-2-metilpropil)-fenolis, skirtas naudoti pagal 1 punktą, kur diabetinis neuropatinis skausmas arba diabetinė neuropatija yra periferiniai.

---

(51) Int.Cl. ***A61K 31/192*** (2006.01)
A61K 31/216 (2006.01)
A61P 1/16 (2006.01)
(11) **2504005**
(96) 10787363.0
(96) 2010 11 26
(97) 2012 10 03
(97) 2013 11 06
(86) PCT/EP2010/068346
(86) 2010 11 26
(87) WO 2011/064350
(87) 2011 06 03
(30) 09306146, 2009 11 26, EP
(72) DARTEIL, Raphaël, FR
HANF, Rémy, FR
HUM, Dean, FR
DUFOUR, Ingrid, FR
(73) Genfit, 59120 Loos, FR
(74) Jurga PETNIŪNAITĖ, 51, AAA Law, J.Jasinskio g. 16A, LT-03163 Vilnius, LT
(54) 1,3-Difenilprop-2-en-1-ono darinių panaudojimas kepenų sutrikimų gydymui
Apibrėžties punktai: 11, brėžiniai: 4.
(57) 1. Junginys, turintis bendrąją formulę (I)

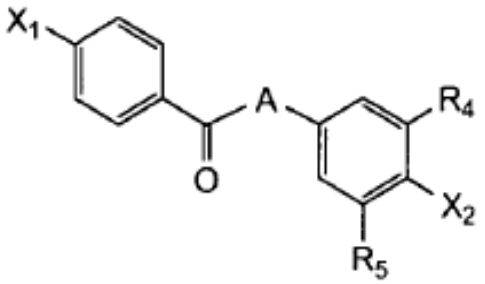

kurioje

X_1 reiškia halogeną, R_1 arba G_1-R_1 grupę;

A reiškia CH=CH arba CH_2-CH_2 grupę;

X_2 reiškia G_2-R_2 grupę;

G_1 ir G_2, vienodi arba skirtingi, reiškia deguonies arba sieros atomą;

R_1 reiškia nepakeistą alkilo grupę, arilo grupę arba alkilo grupę, pakeistą vienu arba daugiau halogeno atomų, alkoksi arba alkiltio grupe, kai cikloalkilo grupės yra nepakeistos arba pakeistos vienu arba daugiau halogeno atomų, cikloalkiltio grupėmis arba heterociklilo grupėmis;

R_2 reiškia alkilo grupę, pakeistą bent jau -$COOR_3$ grupe, kurioje R_3 reiškia vandenilio atomą,

arba alkilo grupę, nepakeistą arba pakeistą vienu arba daugiau halogeno atomų, cikloalkilo grupėmis arba heterociklilo grupėmis;

R_4 ir R_5, vienodi arba skirtingi, reiškia nepakeistą linijinę arba šakotą alkilo grupę, turinčią nuo vieno iki keturių anglies atomų;

skirtas naudoti kepenų sutrikimo, parinkto iš grupės, susidedančios iš kepenų fibrozės arba suriebėjusių kepenų ligos, gydymui.

2. Junginys, skirtas naudoti pagal 1 punktą, kur junginys turi bendrąją formulę (I), kurioje:

X_1 reiškia halogeną, R_1 arba G_1-R_1 grupę;

A reiškia CH=CH grupę;

X_2 reiškia G_2-R_2 grupę;

G_1 ir G_2, vienodi arba skirtingi, reiškia deguonies arba sieros atomą;

R_1 reiškia alkilo arba cikloalkilo grupę, turinčią 1-7 anglies atomus, konkrečiai, alkilo arba cikloalkilo grupę, nepakeistą arba pakeistą vienu arba daugiau halogeno atomų;

R_2 reiškia alkilo grupę, pakeistą -$COOR_3$ grupe, kur R_3 reiškia vandenilio atomą arba alkilo grupę, turinčią 1-4 anglies atomus;

R_4 ir R_5 reiškia nepakeistą alkilo grupę, turinčią 1-4 anglies atomus.

3. Junginys, skirtas naudoti pagal 1 punktą, kur junginys turi bendrąją formulę (I), kurioje:

X_1 reiškia R_1 arba G_1-R_1 grupę;

A reiškia CH_2-CH_2 grupę;

X_2 reiškia G_2-R_2 grupę;

G_1 reiškia deguonies arba sieros atomą ir G_2 reiškia deguonies atomą;

R_1 reiškia alkilo arba cikloalkilo grupę, turinčią 1-7 anglies atomus;

R_2 reiškia alkilo grupę, pakeistą bent jau -$COOR_3$ grupe, kur R_3 reiškia vandenilio atomą arba alkilo grupę, turinčią 1-4 anglies atomus;

R_4 ir R_5 reiškia nepakeistą alkilo grupę, turinčią 1-4 anglies atomus.

4. Junginys, skirtas naudoti pagal 1 punktą, kur junginys turi bendrąją formulę (I), kurioje:

X_1 reiškia halogeno atomą arba R_1 arba G_1-R_1 grupę;

A reiškia CH_2-CH_2 grupę;

X_2 reiškia G_2-R_2 grupę;

G_1 reiškia deguonies arba sieros atomą ir G_2 reiškia deguonies atomą;

R_1 reiškia alkilo arba cikloalkilo grupę, pakeistą vienu arba daugiau halogeno atomų;

R_2 reiškia alkilo grupę, nepakeistą arba pakeistą vienu arba daugiau halogeno atomų ir pakeistą bent jau -$COOR_3$ grupe, kur R_3 reiškia vandenilio atomą arba alkilo grupę, turinčią 1-4 anglies atomus;

R_4 ir R_5 reiškia nepakeistą alkilo grupę, turinčią 1-4 anglies atomus.

5. Junginys, skirtas naudoti pagal bet kurį ankstesnį punktą, kur G_2 yra deguonies atomas ir R_2 yra alkilo grupė, pakeista -$COOR_3$ grupe, kurioje R_3 reiškia vandenilio atomą arba nepakeistą linijinę arba šakotą alkilo grupę, turinčią 1-4 anglies atomus.

6. Junginys, skirtas naudoti pagal bet kurį ankstesnį punktą, kur X_1 yra alkiltio grupė, apimanti alkilo grupę, kuri yra linijinė arba šakota, turinti 1-7 anglies atomus, nepakeista arba pakeista vienu arba daugiau halogeno atomų.

7. Junginys, skirtas naudoti pagal bet kurį ankstesnį punktą, kur minėtas junginys yra parinktas iš grupės, susidedančios iš:

1-[4-metiltiofenil]-3-[3,5-dimetil-4-karboksidimetilmetiloksifenil]prop-2-en-1-ono,

1-[4-metiltiofenil]-3-[3,5-dimetil-4-izopropiloksikarbonil dimetilmetiloksifenil]prop-2-en-1-ono,

1-[4-metiltiofenil]-3-[3,5-dimetil-4-tret-butiloksikarbonil dimetilmetiloksifenil]prop-2-en-1-ono,

1-(4-trifluormetilfenil]-3-[3,5-dimetil-4-tret-butiloksikarb onildimetilmetiloksifenil]prop-2-en-1-ono,

1-[4-trifluormetilfenil]-3-[3,5-dimetil-4-karboksidimetilmetiloksifenil]prop-2-en-1-ono,

1-[4-trifluormetiloksifenil]-3-[3,5-dimetil-4-tret-butiloksi karbonildimetilmetiloksifenil]prop-2-en-1-ono,

1-[4-trifluormetiloksifenil]-3-[3,5-dimetil-4-karboksidimetilmetiloksifenil]prop-2-en-1-ono,

2-[2,6-dimetil-4-[3-[4-(metiltio)fenil]-3-okso-propil] fenoksi]-2-metilpropankarboksirūgšties ir

2-[2,6-dimetil-4-[3-[4-(metiltio)fenil]-3-oksopropil] fenoksi]-2-metil-propankarboksirūgšties izopropilo esterio.

8. Junginys, skirtas naudoti pagal bet kurį ankstesnį punktą, kur minėtas junginys skiriamas derinyje su metforminu, insulinu, tiazolidindionais, glitazonais arba statinais.

9. Farmacinė kompozicija, apimanti bendrosios formulės (I) junginį pagal bet kurį iš 1-8 punktą, skirta naudoti kepenų sutrikimo, parinkto iš grupės, susidedančios iš kepenų fibrozės arba suriebėjusių kepenų ligos, gydymo būde.

10. Farmacinė kompozicija pagal 9 punktą, kur minėta kompozicija yra sukomponuota injekuojamų suspensijų, gelių, aliejų, piliulių, žvakučių, miltelių, gelinių kapsulių, kapsulių, aerozolių pavidale arba galeninių formų ar įtaisų, užtikrinančių prolonguotą ir (arba) lėtą atpalaidavimą, pavidale.

11. Junginys pagal bet kurį iš 1-8 punktą arba farmacinė kompozicija pagal 9 arba 10 punktą, skirtas naudoti suriebėjusių kepenų ligos, parinktos iš grupės, susidedančios iš nealkoholinės suriebėjusių kepenų ligos, nealkoholinio steatohepatito ir suriebėjusių kepenų ligos, susijusios su hepatitu, nutukimu, atsparumu insulinui arba hipertrigliceridemija, gydymo būde.

---

(51) Int.Cl. ***A61K 31/27*** (2006.01)
A61K 9/00 (2006.01)
A61P 43/00 (2006.01)
(11) **2498771**
(96) 10779033.9
(96) 2010 11 11
(97) 2012 09 19
(97) 2013 12 25
(86) PCT/GB2010/051887
(86) 2010 11 11
(87) WO 2011/058366
(87) 2011 05 19
(30) 0919822, 2009 11 12, GB
201004445, 2010 03 17, GB
(72) COOPER, Nicola, GB
GILBERT, Julian Clive, GB
GRISTWOOD, Robert William, GB
WYLLIE, Michael, Grant, GB
(73) Acacia Pharma Limited, Harston Cambridgeshire CB22 7GG, GB
(74) Jurga PETNIŪNAITĖ, 51, AAA Law, J.Jasinskio g. 16A, LT-03163 Vilnius, LT

(54) Betanecholio panaudojimas kserostomijos gydymui
Apibrėžties punktai: 9, brėžiniai: 0.

(57) 1. Betanecholis, skyrimui per žando gleivinę, skirtas naudoti kserostomijos gydymui.

2. Betanecholis skirtas naudoti pagal 1 punktą, kur kserostomija yra susijusi su galvos ir kaklo naviku.

3. Betanecholis skirtas naudoti pagal 1 punktą, kur kserostomija yra susijusi su gydymu vaistais.

4. Betanecholis skirtas naudoti pagal 1 punktą, kur kserostomija yra susijusi su naviko chemoterapiniu gydymu.

5. Betanecholis skirtas naudoti pagal 1 punktą, kur kserostomija yra susijusi su Sjogreno sindromu.

6. Betanecholis skirtas naudoti pagal 1 punktą, kur kserostomija yra susijusi su vėlyvos stadijos naviku.

7. Betanecholis skirtas naudoti pagal bet kurį ankstesnį punktą, kur junginys yra chlorido formos.

8. Betanecholis skirtas naudoti pagal bet kurį ankstesnį punktą, kur junginys yra S-enantiomero formos.

9. Betanecholis skirtas naudoti pagal bet kurį ankstesnį punktą, skyrimui esant kompozicijoje, skirtoje tam tikrą laiko tarpą laikyti žando ertmėje prieš praryjant.

---

(51) Int.Cl. ***A61K 31/4196*** (2006.01)
A61P 7/00 (2006.01)
A61P 3/12 (2006.01)
A61P 43/00 (2006.01)
(11) **2026801**
(96) 07840190.8
(96) 2007 05 21
(97) 2009 02 25
(97) 2013 11 06
(86) PCT/US2007/069319
(86) 2007 05 21
(87) WO 2008/005624
(87) 2008 01 10
(30) 747974 P, 2006 05 23, US
803049 P, 2006 05 24, US
835658 P, 2006 08 04, US
(72) NICK, Hanspeter, CH
ROJKJAER, Lisa, US
BODNER, Janet Ellen, US
MARKS, Peter Wayne, US
(73) Novartis AG, CH-4002 Basel, CH
(74) Jurga PETNIŪNAITĖ, 51, AAA Law, J.Jasinskio g. 16A, LT-03163 Vilnius, LT

(54) Deferasiroksas, skirtas paveldimos hemochromatozės gydymui
Apibrėžties punktai: 5, brėžiniai: 1.

(57) 1. Junginio, kurio formulė I

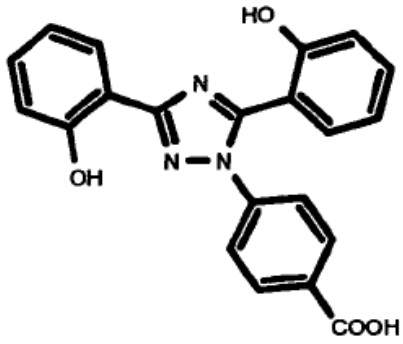

panaudojimas gamybai vaisto, skirto panaudoti paciento, turinčio paveldimą hemochromatozę (PH) geležies pertekliaus gydyme, kuriame PH gydymas apima:

a) indukcijos fazę, kurioje formulės I junginys yra skiriamas nuo 5 iki 20 mg/kg kūno masės kasdienine doze su arba be flebotomijos, su po to einančia

b) palaikomąją fazę, kurioje formulės I junginys yra skiriamas nuo 1 iki 5 mg/kg kūno masės kasdienine doze.

2. Panaudojimas pagal 1 punktą, kuriame minėtas pacientas, turintis paveldimą hemochromatozę yra netinkamas arba neatitinkantis reikalavimų flebotomijos gydymui.

3. Panaudojimas pagal 1 arba 2 punktą, kuriame paveldima hemochromatozė yra dėl genetinės homozigotinės mutacijos C282Y arba H63D.

4. Panaudojimas pagal 1 punktą, kuriame indukcijos fazė yra tęsiama iki serumo feritino lygis pasiekia apie 100 mcg/L reikšmę.

5. Panaudojimas pagal 4 punktą, kuriame serumo feritino lygis pasiekia apie 50 mcg/L arba žemesnę reikšmę.

---

(51) Int.Cl. ***A61K 31/44*** (2006.01)
A61K 31/277 (2006.01)
A61K 31/4439 (2006.01)
A61K 31/437 (2006.01)
A61K 31/343 (2006.01)
A61K 31/502 (2006.01)
A61K 31/366 (2006.01)
A61K 31/22 (2006.01)
A61K 31/40 (2006.01)
A61K 31/405 (2006.01)
A61K 31/505 (2006.01)
A61K 31/352 (2006.01)
A61K 31/453 (2006.01)
A61P 11/00 (2006.01)
A61K 45/06 (2006.01)

(11) **2359826**
(96) 11164516.4
(96) 2007 07 03
(97) 2011 08 24
(97) 2013 10 30
(30) 06116625, 2006 07 05, EP
(72) Wollin, Stefan-Lutz, DE
Wohlsen, Andrea, DE
Braun, Clemens, DE
Marx, Degenhard, DE
(73) Takeda GmbH, 78467 Konstanz, DE
(74) Reda ŽABOLIENĖ, 7, Advokatės Redos Žabolienės kontora METIDA, Verslo centras VERTAS, Gynėjų g. 16, LT-01109 Vilnius, LT

(54) HMG-CoA reduktazės inhibitoriaus rosuvastatino derinys su fosfodiesterazės 4 inhibitoriumi, tokiu kaip roflumilastas, roflumilast-N-oksidas, skirtas panaudoti uždegiminėms plaučių ligoms gydyti

Apibrėžties punktai: 34, brėžiniai: 0.

(57) 1. Farmacinė kompozicija, apimanti farmacinį derinį, įskaitant PDE4 inhibitoriaus kiekį, HMG-CoA reduktazės inhibitoriaus kiekį ir mažiausiai vieną farmaciniu požiūriu priimtiną pagalbinę medžiagą, kur PDE4 inhibitorius yra parinktas iš grupės, susidedančios iš ROFLUMILAST, ROFLUMILAST farmaciniu požiūriu priimtinos druskos, ROFLUMILAST-N-oksido ir ROFLUMILAST-N-oksido farmaciniu požiūriu priimtinos druskos, kur HMG-CoA reduktazės inhibitorius yra ROSUVASTATIN arba jo farmaciniu požiūriu priimtina druska, ir kur pirmasis kiekis ir antrasis kiekis kartu apima veiksmingą kiekį, skirtą uždegiminės plaučių ligos prevenciniam arba vaistiniam gydymui.

2. Derinių produktas, apimantis komponentus: (A) PDE4 inhibitoriaus kiekį; (B) HMG-CoA reduktazės inhibitoriaus kiekį; kur pirmasis kiekis ir antrasis kiekis kartu apima veiksmingą kiekį, skirtą uždegiminės plaučių ligos prevenciniam arba vaistiniam gydymui, kur kiekvienas iš (A) ir (B) komponentų yra priemaišoje su mažiausiai viena farmaciniu požiūriu priimtina pagalbine medžiaga, ir kur PDE4 inhibitorius yra parinktas iš grupės, susidedančios iš ROFLUMILAST, ROFLUMILAST farmaciniu požiūriu priimtinos druskos, ROFLUMILAST-N-oksido ir ROFLUMILAST-N-oksido farmaciniu požiūriu priimtinos druskos, ir kur HMG-CoA reduktazės inhibitorius yra ROSUVASTATIN arba jo farmaciniu požiūriu priimtina druska.

3. Rinkinys, apimantis komponentus: (A) farmacinę kompoziciją, įskaitant PDE4 inhibitoriaus kiekį priemaišoje su mažiausiai viena farmaciniu požiūriu priimtina pagalbine medžiaga; (B) farmacinę kompoziciją, įskaitant HMG-CoA reduktazės inhibitoriaus kiekį priemaišoje su mažiausiai viena farmaciniu požiūriu priimtina pagalbine medžiaga; kur pirmasis kiekis ir antrasis kiekiai kartu apima veiksmingą kiekį, skirtą uždegiminės plaučių ligos prevenciniam arba vaistiniam gydymui, ir kur PDE4 inhibitorius yra parinktas iš grupės, susidedančios iš ROFLUMILAST, ROFLUMILAST farmaciniu požiūriu priimtinos druskos, ROFLUMILAST-N-oksido ir ROFLUMILAST-N-oksido farmaciniu požiūriu priimtinos druskos, ir kur HMG-CoA reduktazės inhibitorius yra ROSUVASTATIN arba jo farmaciniu požiūriu priimtina druska.

4. Farmacinė kompozicija pagal 1 punktą, kur PDE4 inhibitorius yra ROFLUMILAST.

5. Farmacinė kompozicija pagal 1 punktą, kur PDE4 inhibitorius yra ROFLUMILAST-N-oksidas.

6. Farmacinė kompozicija pagal bet kurį iš 1, 4 arba 5 punktų, kurioje HMG-CoA reduktazės inhibitorius yra ROSUVASTATIN pusiau kalcis.

7. Farmacinė kompozicija pagal bet kurį iš 1, 4 arba 5 punktų, kurioje HMG-CoA reduktazės inhibitorius yra ROSUVASTATIN natris.

8. Farmacinė kompozicija pagal bet kurį iš 1, 4 arba 5 punktų, kurioje HMG-CoA reduktazės inhibitorius yra ROSUVASTATIN.

9. Derinių produktas pagal 2 punktą, kuriame PDE4 inhibitorius yra ROFLUMILAST.

10. Derinių produktas pagal 2 punktą, kuriame PDE4 inhibitorius yra ROFLUMILAST-N-oksidas.

11. Derinių produktas pagal bet kurį iš 2, 9 arba 10 punktų, kuriame HMG-CoA reduktazės inhibitorius yra ROSUVASTATIN pusiau kalcis.

12. Derinių produktas pagal bet kurį iš 2, 9 arba 10 punktų, kuriame HMG-CoA reduktazės inhibitorius yra ROSUVASTATIN natris.

13. Derinių produktas pagal bet kurį iš 2, 9 arba 10 punktų, kuriame HMG-CoA reduktazės inhibitorius yra ROSUVASTATIN.

14. Rinkinys pagal 3 punktą, kuriame PDE4 inhibitorius yra ROFLUMILAST.

15. Rinkinys pagal 3 punktą, kuriame PDE4 inhibitorius yra ROFLUMILAST-N-oksidas.

16. Rinkinys pagal bet kurį iš 3, 14 arba 15 punktų, kuriame HMG-CoA reduktazės inhibitorius yra ROSUVASTATIN pusiau kalcis.

17. Rinkinys pagal bet kurį iš 3, 14 arba 15 punktų, kuriame HMG-CoA reduktazės inhibitorius yra ROSUVASTATIN natris.

18. Rinkinys pagal bet kurį iš 3, 14 arba 15 punktų, kuriame HMG-CoA reduktazės inhibitorius yra ROSUVASTATIN.

19. Farmacinė kompozicija pagal bet kurį iš 1, 4, 5, 6, 7 arba 8 punktų, kurioje uždegiminė plaučių liga yra parinkta iš grupės, susidedančios iš astmos, COPD, sklerozės, alveolito, sarkoidozės, idiopatinės plaučių fibrozės ir plaučių hipertenzijos.

20. Farmacinė kompozicija pagal bet kurį iš 1, 4, 5, 6, 7 arba 8 punktų, kurioje uždegiminė plaučių liga yra COPD.

21. Derinių produktas pagal bet kurį iš 2, 9, 10, 11, 12 arba 13 punktų, kuriame uždegiminė plaučių liga yra parinkta iš grupės, susidedančios iš astmos, COPD, sklerozės, alveolito, sarkoidozės, idiopatinės plaučių fibrozės ir plaučių hipertenzijos.

22. Derinių produktas pagal bet kurį iš 2, 9, 10, 11, 12 arba 13 punktų, kuriame uždegiminė plaučių liga yra COPD.

23. Rinkinys pagal bet kurį iš 3, 14, 15, 16, 17 arba 18 punktų, kuriame uždegiminė plaučių liga yra parinkta iš grupės, susidedančios iš astmos, COPD, sklerozės, alveolito, sarkoidozės, idiopatinės plaučių fibrozės ir plaučių hipertenzijos.

24. Rinkinys pagal bet kurį iš 3, 14, 15, 16, 17 arba 18 punktų, kuriame uždegiminė plaučių liga yra COPD.

25. PDE4 inhibitoriaus ir HMG-CoA reduktazės inhibitoriaus panaudojimas gamybai vaisto, konkrečiai išradimo farmacinės kompozicijos, skirtos uždegiminės plaučių ligos prevenciniam arba vaistiniam gydymui, kur PDE4 inhibitorius yra parinktas iš grupės, susidedančios iš ROFLUMILAST, ROFLUMILAST farmaciniu požiūriu priimtinos druskos, ROFLUMILAST-N-oksido ir ROFLUMILAST-N-oksido farmaciniu požiūriu priimtinos druskos, ir kur HMG-CoA reduktazės inhibitorius yra ROSUVASTATIN arba jo farmaciniu požiūriu priimtina druska.

26. PDE4 inhibitoriaus ir HMG-CoA reduktazės inhibitoriaus panaudojimas gamybai paeiliui arba atskirai skiriamo vaisto, konkrečiai išradimo derinių produkto arba rinkinio, skirto uždegiminės plaučių ligos prevenciniam arba vaistiniam gydymui, kur PDE4 inhibitorius yra parinktas iš grupės, susidedančios iš ROFLUMILAST, ROFLUMILAST farmaciniu požiūriu priimtinos druskos, ROFLUMILAST-N-oksido ir ROFLUMILAST-N-oksido farmaciniu požiūriu priimtinos druskos, ir kur HMG-CoA reduktazės inhibitorius yra ROSUVASTATIN arba jo farmaciniu požiūriu priimtina druska.

27. Panaudojimas pagal bet kurį iš 25 arba 26 punktų, kur PDE4 inhibitorius yra ROFLUMILAST.

28. Panaudojimas pagal bet kurį iš 25 arba 26 punktų, kur PDE4 inhibitorius yra ROFLUMILAST-N-oksidas.

29. Panaudojimas pagal bet kurį iš 25, 26, 27 arba 28 punktų, kur HMG-CoA reduktazės inhibitorius yra ROSUVASTATIN pusiau kalcis.

30. Panaudojimas pagal bet kurį iš 25, 26, 27 arba 28 punktų, kur HMG-CoA reduktazės inhibitorius yra ROSUVASTATIN natris.

31. Panaudojimas pagal bet kurį iš 25, 26, 27 arba 28 punktų, kur HMG-CoA reduktazės inhibitorius yra ROSUVASTATIN.

32. Panaudojimas pagal bet kurį iš 25-31 punktų, kuriame uždegiminė plaučių liga yra parinkta iš grupės, susidedančios iš astmos, COPD, sklerozės, alveolito, sarkoidozės, idiopatinės plaučių fibrozės ir plaučių hipertenzijos.

33. Panaudojimas pagal bet kurį iš 25-31 punktų, kuriame uždegiminė plaučių liga yra COPD.

34. Farmacinės kompozicijos pagal bet kurį iš 1, 4, 5, 6, 7, 8, 19 arba 20 punktų gavimo būdas, kuris apima PDE4 inhibitoriaus arba jo farmaciniu požiūriu priimtinos druskos maišymą su HMG-CoA reduktazės inhibitoriumi arba jo farmaciniu požiūriu priimtina druska.

---

(51) Int.Cl. ***A61K 31/451*** (2006.01)
(11) **2167085**
(96) 08758225.0
(96) 2008 06 13
(97) 2010 03 31
(97) 2013 12 25
(86) PCT/DK2008/000216
(86) 2008 06 13
(87) WO 2008/151632
(87) 2008 12 18
(30) PCT/DK2007/050076, 2007 06 15, WO
(72) MILLER, Silke, US
(73) H. Lundbeck A/S, 2500 Valby, DK
(74) Jurga PETNIŪNAITĖ, 51, AAA Law, J.Jasinskio g. 16A, LT-03163 Vilnius, LT
(54) 4-[2-(4-Metilfenilsulfanil)fenil]piperidinas dirgliosios žarnos sindromo (IBS) gydymui
Apibrėžties punktai: 6, brėžiniai: 22.
(57) 1. 4-[2-(4-Metilfenilsulfanil)fenil]piperidinas arba farmaciniu požiūriu priimtina jo druska (junginys I), skirti naudoti dirgliosios žarnos sindromo gydymui.

2. Junginys I pagal 1 punktą, kur junginys I yra skiriamas kristalinėje formoje.

3. Junginys I pagal 2 punktą, kur junginys I yra HBr adityvinė druska.

4. Junginys I pagal 2 punktą, kur HBr adityvinė druska yra b e s i s k i r i a n t i tuo, kad turi XRPD smailę ties apytiksliai 6,08 , 14,81 , 19,26 ir 25,38°2θ (visi ± 0,1°).

5. Junginys I pagal 4 punktą, kur minėta HBr adityvinė druska yra b e s i s k i r i a n t i tuo, kad XRPD yra pagal brėžinį Nr. 1 (Fig. 1)

6. Junginys I pagal bet kurį 1-5 punktą, kur junginys I yra skiriamas 1-20 mg/dieną.

---

(51) Int.Cl. ***A61K 31/704*** (2006.01)
A61K 31/282 (2006.01)
A61K 31/337 (2006.01)
A61K 31/7072 (2006.01)
A61K 33/24 (2006.01)
A61K 45/06 (2006.01)
A61P 35/00 (2006.01)
A61P 43/00 (2006.01)
C07J 9/00 (2006.01)
(11) **2251014**
(96) 09718009.5
(96) 2009 03 04
(97) 2010 11 17
(97) 2013 11 20
(86) PCT/JP2009/000985
(86) 2009 03 04
(87) WO 2009/110235
(87) 2009 09 11
(30) 2008055284, 2008 03 05, JP
(72) YAZAWA, Shin, JP
NISHIMURA, Toyo, JP
ASAO, Takayuki, JP
(73) Otsuka Pharmaceutical Co., Ltd., Tokyo 101-8535, JP
National University Corporation Gunma University, Maebashi-shi Gumma 371-8510, JP
(74) Liucija JANICKAITĖ, 29, Inpatra UAB, Šeškinės g. 59-53, LT-07162 Vilnius, LT
(54) Priešvėžinio agento ir cholestanolio darinio deriniai
Apibrėžties punktai: 7, brėžiniai: 9.
(57) 1. Vėžio chemoterapinis agentas, apimantis derinį,
a) cholestanolio darinį, išreikštą formule (I):

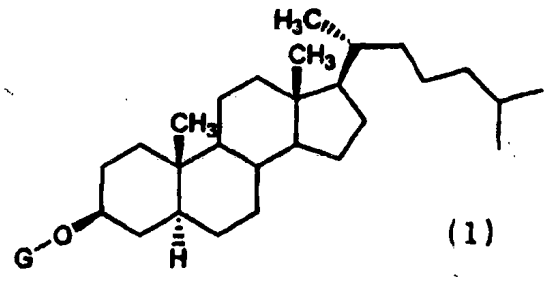

(kur G yra GlcNAc-Gal- arba GlcNAc-) arba ciklodekstrino įtraukimo jo junginys ir
(b) priešvėžinį agentą.

2. Vėžio chemoterapinis agentas pagal 1 punktą, kur priešvėžinis agentas yra vienos arba daugiau rūšių, pasirinktas iš grupės, susidedančios iš platinos komplekso priešvėžinio agento.

3. Vėžio chemoterapinis agentas pagal 3 punktą, kur priešvėžinis agentas yra vienos arba daugiau rūšių, pasirinktas iš grupės, susidedančios iš Cisplatinos ir Oksaliplatinos.

4. Vėžio chemoterapinis agentas pagal bet kurį 1-3 punktą, kur yra sudėtinis agentas.

5. Vėžio chemoterapinis agentas pagal bet kurį 1-3 punktą, kur rinkinio formos, įskaitant vaistus, turinčius cholestano darinį ir vaistus, turinčius priešvėžinį agentą.

6. Vėžio chemoterapinis agentas pagal 5 punktą, kur vaistus, turintis cholestano darinį yra liposominis.

7. Panaudojimas derinyje su cholestano deriniu išreikštu formule (1):

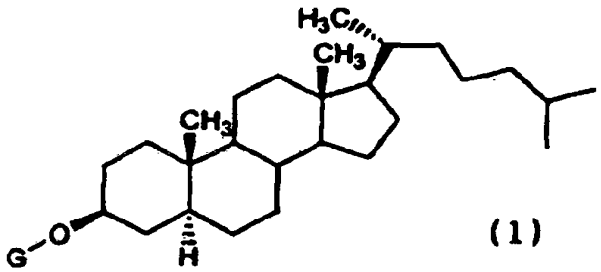

(kur G yra GlcNAc-Gal- arba GlcNAc-) arba ciklodekstrino įtraukimo jo junginys ir priešvėžinis agentas, skirtas vėžio chemoterapinio agento gamybai.

---

(51) Int.Cl. ***A61K 31/765*** (2006.01)
A61P 31/22 (2006.01)
(11) **2563374**
(96) 11754919.6
(96) 2011 07 08
(97) 2013 03 06
(97) 2013 11 13
(86) PCT/IB2011/001919
(86) 2011 07 08
(87) WO 2012/004669
(87) 2012 01 12
(30) 362329 P, 2010 07 08, US
(72) VITINS, Peter, CH
LANGENAUER, Marcel, CH
SCHERER, Paul, Martin, CH
(73) Devirex AG, 6318 Walchwil, CH
(74) Jurga PETNIŪNAITĖ, 51, AAA Law, J.Jasinskio g. 16A, LT-03163 Vilnius, LT

(54) Polietilengikolio kompozicijos, skirtos herpes labialis, herpes genitalis ir herpes zoster atkryčio kontrolei

Apibrėžties punktai: 32, brėžiniai: 0.

(57) 1. Polietilenglikolis, skirtas panaudojimui atkryčio, užlaikyto atkryčio dažnio sumažinimo būde ir(arba) *herpes labialis* atkryčio prevencijoje skiriant vietiškai; kuriame skyrimo periodas yra mažiausiai 4 savaitės.

2. Polietilenglikolis, skirtas panaudojimui pagal 1 punktą, kuriame skyrimo periodas yra mažiausiai 8 savaitės.

3. Polietilenglikolis, skirtas panaudojimui pagal 1 punktą, kuriame skyrimo periodas yra mažiausiai 3 mėnesiai.

4. Polietilenglikolis, skirtas panaudojimui pagal bet kurį iš nuo 1 iki 3 punktų *herpes labialis* atkryčio dažnio sumažinimui skiriant vietiškai.

5. Polietilenglikolis, skirtas panaudojimui pagal bet kurį iš nuo 1 iki 3 punktų *herpes labialis* atkryčio užlaikymui skiriant vietiškai.

6. Polietilenglikolis, skirtas panaudojimui pagal bet kurį iš nuo 1 iki 3 punktų *herpes labialis* atkryčio prevencijai skiriant vietiškai.

7. Polietilenglikolis, skirtas panaudojimui pagal bet kurį iš nuo 1 iki 6 punktų, kuriame vietinis skyrimas yra vienai arba daugiau vietų, rodančių aktyvią virusinę infekciją arba vietai, kur nėra aktyvios infekcijos ženklų, bet kur žinoma, kad aktyvi infekcija gali įvykti, arba laukiama, kad įvyks.

8. Polietilenglikolis, skirtas panaudojimui pagal bet kurį iš nuo 1 iki 6 punktų, kuriame vietinis skyrimas yra ant ir(arba) aplink gydomo paciento lūpas.

9. Polietilenglikolis, skirtas panaudojimui pagal bet kurį iš nuo 1 iki 6 punktų, kuriame vietinis skyrimas yra ant bent jau lūpų dalies ir supančios veidą odos < 1 cm nuo gydomo paciento lūpų krašto.

10. Polietilenglikolis, skirtas panaudojimui pagal bet kurį iš nuo 1 iki 6 punktų, kuriame vietinis skyrimas yra ant gydomo paciento abiejų visų lūpų.

11. Polietilenglikolis, skirtas panaudojimui pagal bet kurį iš nuo 1 iki 6 punktų, kuriame vietinis skyrimas yra ant abiejų visų lūpų ir ant supančios veidą odos < 1 cm nuo gydomo paciento lūpų krašto.

12. Polietilenglikolis, skirtas panaudojimui pagal bet kurį iš nuo 1 iki 11 punktų, kuriame vietinis skyrimas

yra nuo vieno karto per dieną iki penkių kartų per dieną.

13. Polietilenglikolis, skirtas panaudojimui pagal bet kurį iš nuo 1 iki 11 punktų, kuriame vietinis skyrimas yra nuo vieno karto per dieną iki trijų kartų per dieną.

14. Polietilenglikolis, skirtas panaudojimui pagal bet kurį iš nuo 1 iki 11 punktų, kuriame vietinis skyrimas yra du kartai per dieną.

15. Polietilenglikolis, skirtas panaudojimui pagal bet kurį iš nuo 1 iki 14 punktų, kuriame polietilenglikolis turi nuo 200 iki 20000 vidutinę molekulinę masę (Mm).

16. Polietilenglikolis, skirtas panaudojimui pagal bet kurį iš nuo 1 iki 14 punktų, kuriame polietilenglikolis yra polietilenglikolis su nuo 200 iki 1000 vidutine molekuline mase (Mm); arba

polietilenglikolis su nuo 1000 iki 15000 vidutine molekuline mase (Mm); arba jų mišinys.

17. Polietilenglikolio panaudojimas gamyboje vaisto, skirto atkryčio, užlaikyto atkryčio dažnio sumažinimo būde ir(arba) *herpes labialis* atkryčio prevencijoje vietiniam skyrimui; kuriame skyrimo periodas yra mažiausiai 4 savaitės.

18. Polietilenglikolio panaudojimas pagal 17 punktą, kuriame skyrimo periodas yra mažiausiai 8 savaitės.

19. Polietilenglikolio panaudojimas pagal 17 punktą, kuriame skyrimo periodas yra mažiausiai 3 mėnesiai.

20. Polietilenglikolio panaudojimas pagal bet kurį iš nuo 17 iki 19 punktų gamyboje vaisto, skirto *herpes labialis* atkryčio greičio sumažinimui skiriant vietiškai.

21. Polietilenglikolio panaudojimas pagal bet kurį iš nuo 17 iki 19 punktų gamyboje vaisto, skirto *herpes labialis* atkryčio užlaikymui skiriant vietiškai.

22. Polietilenglikolio panaudojimas pagal bet kurį iš nuo 17 iki 19 punktų gamyboje vaisto, skirto *herpes labialis* atkryčio prevencijai skiriant vietiškai.

23. Polietilenglikolio panaudojimas pagal bet kurį iš nuo 17 iki 22 punktų, kuriame vietinis skyrimas yra vienai arba daugiau vietų, rodančių aktyvią virusinę infekciją arba vietai, kur nėra aktyvios infekcijos ženklų, bet kur žinoma, kad aktyvi infekcija gali įvykti, arba laukiama, kad įvyks.

24. Polietilenglikolio panaudojimas pagal bet kurį iš nuo 17 iki 22 punktų, kuriame vietinis skyrimas yra ant ir(arba) aplink gydomo paciento lūpas.

25. Polietilenglikolio panaudojimas pagal bet kurį iš nuo 17 iki 22 punktų, kuriame vietinis skyrimas yra ant bent jau lūpų dalies ir supančios veidą odos < 1 cm nuo gydomo paciento lūpų krašto.

26. Polietilenglikolio panaudojimas pagal bet kurį iš nuo 17 iki 22 punktų, kuriame vietinis skyrimas yra ant gydomo paciento abiejų visų lūpų.

27. Polietilenglikolio panaudojimas pagal bet kurį iš nuo 17 iki 22 punktų, kuriame vietinis skyrimas yra ant abiejų visų lūpų ir supančios veidą odos < 1 cm nuo gydomo paciento lūpų krašto.

28. Polietilenglikolio panaudojimas pagal bet kurį iš nuo 17 iki 27 punktų, kuriame vietinis skyrimas yra nuo vieno karto per dieną iki penkių kartų per dieną.

29. Polietilenglikolio panaudojimas pagal bet kurį iš nuo 17 iki 27 punktų, kuriame vietinis skyrimas yra nuo vieno karto per dieną iki trijų kartų per dieną.

30. Polietilenglikolio panaudojimas pagal bet kurį iš nuo 17 iki 27 punktų, kuriame vietinis skyrimas yra du kartai per dieną.

31. Polietilenglikolio panaudojimas pagal bet kurį iš nuo 17 iki 30 punktų, kuriame polietilenglikolis turi nuo 200 iki 20000 vidutinę molekulinę masę (Mm).

32. Polietilenglikolio panaudojimas pagal bet kurį iš nuo 17 iki 30 punktų, kuriame polietilenglikolis yra polietilenglikolis su nuo 200 iki 1000 vidutine molekuline mase (Mm); arba

polietilenglikolis su nuo 1000 iki 15000 vidutine molekuline mase (Mm); arba jų mišinys.

---

(51) Int.Cl. ***A61K 31/765*** (2006.01)
A61P 17/00 (2006.01)
A61P 35/00 (2006.01)
A61P 19/00 (2006.01)
A61P 25/00 (2006.01)
C08G 61/12 (2006.01)
C08G 73/06 (2006.01)
A61K 47/48 (2006.01)

(11) **1919979**
(96) 06777076.8
(96) 2006 08 25
(97) 2008 05 14
(97) 2014 01 15
(86) PCT/EP2006/008374
(86) 2006 08 25
(87) WO 2007/022999
(87) 2007 03 01

(30) 710890 P, 2005 08 25, US
720454 P, 2005 09 27, US
811469 P, 2006 06 07, US

(72) TRAVERSA, Silvio, IT
BAGNOD, Raffaella, IT
BARONE, Domenico, IT
BERTARIONE RAVA ROSSA, Luisa, IT
FUMERO, Silvano, IT
MAINERO, Valentina, IT
MARCONI, Alessandra, IT
ODERDA, Cecilia, CH
PINCELLI, Carlo, IT
LORENZETTO, Chiara, IT
BECCARIA, Luca, IT

(73) Creabilis Therapeutics S.P.A., 10010 Colleretto Giacosa, IT

(74) Genė Ona SRUOGIENĖ, 12, UAB TARPINĖ, A.P.Kavoliuko g. 24-152, LT-04328 Vilnius, LT

(54) K-252A polimero konjugatai ir jų dariniai

Apibrėžties punktai: 34, brėžiniai: 0.

(57) 1. Indolokarbazolio junginio polimero konjugatas, kurio pagrindinė formulė (I):

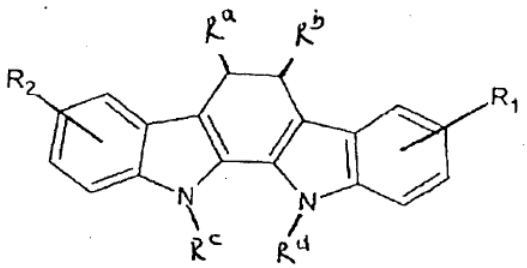

Formulė (I)

kur R^a ir R^b nepriklausomai yra vandenilis arba organinė liekana, parinkta iš grupės, susidedančios iš pakeisto arba nepakeisto žemesniojo alkilo, pakeisto arba nepakeisto žemesniojo alkenilo, pakeisto arba nepakeisto žemesniojo alkinilo, hidroksi, žemesniojo alkoksi, karboksi arba alkoksikarbonilo; arba

R^a ir R^b kartu sudaro 5-7 narių ciklinę struktūrą, sulietą tiesiogiai su indolo[2,3-a]karbazolio branduolio struktūra, turinčia 0, 1 arba 2 heteroatomus ir, pasirinktinai, turinčią karbonilo grupę ir ciklinę struktūrą, nepakeistą arba pakeistą bent viena pakaitų grupe, parinkta iš karbonilo grupės arba W_1 arba W_2 ir kur, jeigu ciklinės struktūros heteroatomo narys yra azotas, azotas yra pakeistas liekana R_3; ir

kur R^c ir R^d yra

(a) nepriklausomai, vandenilis arba organinė liekana, parinkta iš grupės, susidedančios iš pakeisto arba nepakeisto žemesniojo alkilo, pakeisto arba nepakeisto žemesniojo alkenilo, pakeisto arba nepakeisto žemesniojo alkinilo, hidroksi, žemesniojo alkoksi, karboksi arba alkoksikarbonilo; arba

vienas iš R^c ir R^d yra parinktas iš vandenilio, pakeisto arba nepakeisto žemesniojo alkilo ir hidroksi, tuo metu kitas iš R^c ir R^d yra 3-7 narių ciklinė liekana, kur ciklinė liekana yra nepakeista arba pakeista bent viena funkcine grupe, tinkama polimero fragmento konjugacijai, arba

(b) R^c ir R^d kartu sudaro 3-7 narių ciklinį fragmentą, kur ciklinis fragmentas yra nepakeistas arba pakeistas bent viena funkcine grupe, tinkama polimero fragmento konjugacijai, ir

kur R^1 ir R^2 yra vienodos arba skirtingos liekanos ir kiekviena nepriklausomai yra parinkta iš grupės, susidedančios iš:

(a) vandenilio, halogeno, pakeisto arba nepakeisto žemesniojo alkilo, pakeisto arba nepakeisto žemesniojo alkenilo, pakeisto arba nepakeisto žemesniojo alkinilo, hidroksi, žemesniojo alkoksi, karboksi, žemesniojo alkoksikarbonilo, acilo, nitro, karbamoilo, žemesniojo alkilaminokarbonilo, $-NR^5R^6$, kur R^5 ir R^6 kiekvienas nepriklausomai yra parinktas iš vandenilio, pakeisto arba nepakeisto žemesniojo alkilo, pakeisto arba nepakeisto žemesniojo alkenilo, pakeisto arba nepakeisto žemesniojo alkinilo, pakeisto arba nepakeisto arilo, pakeisto arba nepakeisto heteroarilo, pakeisto arba nepakeisto aralkilo, pakeisto arba nepakeisto žemesniojo alkilaminokarbonilo, pakeisto arba nepakeisto žemesniojo arilaminokarbonilo, alkoksikarbonilo, karbamoilo, acilo arba R^5 ir R^6, sujungti su azoto atomu, sudaro heterociklinę grupę,

(b) $-CO(CH_2)_jR^4$, kur j yra nuo 1 iki 6, ir R^4 yra parinktas iš grupės, susidedančios iš

(i) vandenilio, halogeno,$-N_3$,

(ii) $-NR^5R^6$, kur R^5 ir R^6 yra kaip apibūdinta aukščiau,

(iii) $-SR^7$, kur R^7 yra parinktas iš grupės, susidedančios iš vandenilio, pakeisto arba nepakeisto žemesniojo alkilo, pakeisto arba nepakeisto žemesniojo alkenilo, pakeisto arba nepakeisto žemesniojo alkinilo, pakeisto arba nepakeisto arilo, pakeisto arba nepakeisto heteroarilo, pakeisto arba nepakeisto aralkilo, $-(CH_2)_aCO_2R^{10}$ (kur a yra 1 arba 2, ir kur R^{10} yra parinktas iš grupės, susidedančios iš vandenilio ir pakeisto arba nepakeisto žemesniojo alkilo) ir $-(CH_2)_aCO_2NR^5R^6$,

(iv) $-OR^8$, $-OCOR^8$, kur R^8 yra parinktas iš vandenilio, pakeisto arba nepakeisto žemesniojo alkilo, pakeisto arba nepakeisto žemesniojo alkenilo, pakeisto arba nepakeisto žemesniojo alkinilo, pakeisto arba nepakeisto arilo, pakeisto arba nepakeisto heteroarilo,

(c) $-CH(OH)(CH_2)_jR^4$, kur j ir R^4 yra kaip apibūdinti aukščiau;

(d) $-(CH_2)_dCHR^{11}CO_2R^{12}$ arba $-(CH_2)_dCHR^{11}CONR^5R^6$, kur d yra nuo 0 iki 5, R^{11} yra vandenilis, $-CONR^5R^6$, arba $-CO_2R^{13}$, kur R^{13} yra vandenilis arba pakeistas arba nepakeistas žemesnysis alkilas, ir R^{12} yra vandenilis arba pakeistas arba nepakeistas žemesnysis alkilas;

(e) -$(CH_2)_kR^{14}$, kur k yra nuo 2 iki 6 ir R^{14} yra halogenas, pakeistas arba nepakeistas arilas, pakeistas arba nepakeistas heteroarilas, -$COOR^{15}$, -OR^{15}, (kur R^{15} yra vandenilis, pakeistas arba nepakeistas žemesnysis alkilas, pakeistas arba nepakeistas žemesnysis alkenilas, pakeistas arba nepakeistas žemesnysis alkinilas, pakeistas arba nepakeistas arilas, pakeistas arba nepakeistas heteroarilas arba acilas), -SR^7 (kur R^7 yra kaip apibūdintas aukščiau), -$CONR^5R^6$, -NR^5R^8 (kur R^5 ir R^6 yra kaip apibūdinti aukščiau) arba -N_3;

(f) -$CH=CH(CH_2)_mR^{16}$, kur m yra nuo 0 iki 4, ir R^{16} yra vandenilis, pakeistas arba nepakeistas žemesnysis alkilas, pakeistas arba nepakeistas žemesnysis alkenilas, pakeistas arba nepakeistas žemesnysis alkinilas, pakeistas arba nepakeistas arilas, pakeistas arba nepakeistas heteroarilas, -$COOR^{15}$, -OR^{15} (kur R^{15} yra kaip apibūdintas aukščiau) -ONR^5R^6 arba -NR^5R^6 (kur R^5 ir R^6 yra kaip apibūdinti aukščiau);

(g) -$CH=C(CO_2R^{12})_2$, kur R^{12} yra kaip apibūdintas aukščiau;

(h) -$C\equiv C(CH_2)_nR^{16}$, kur n yra nuo 0 iki 4 ir R^{16} yra kaip apibūdintas aukščiau;

(i) -CH_2OR^{22}, kur R^{22} yra žemesnysis trialkilsililas, kuriame trys žemesniojo alkilo grupės yra vienodos arba skirtingos, arba kur R^{22} reikšmė yra tokia pat kaip R^8;

(j) -$CH(SR^{23})_2$ ir -CH_2-SR^7, kur R^{23} yra žemesnysis alkilas, žemesnysis alkenilas arba žemesnysis alkinilas ir kur R^7 yra kaip apibūdintas aukščiau; ir

R^3 yra vandenilis, halogenas, acilas, karbamoilas, pakeistas arba nepakeistas žemesnysis alkilas, pakeistas arba nepakeistas alkenilas, pakeistas arba nepakeistas žemesnysis alkinilas arba amino; ir

W^1 ir W^2, nepriklausomai, yra vandenilis, hidroksi arba W^1 ir W^2 kartu reiškia deguonį;

arba jo farmaciniu požiūriu priimtina druska,

b e s i s k i r i a n t i s tuo, kad junginys, kurio formulė (I), turi bent vieną funkcinę grupę, prie kurios yra prijungtas polimero fragmentas, kur bent viena funkcinė grupė, prie kurios yra prijungtas polimero fragmentas, yra parinkta iš hidroksi, pakeisto arba nepakeisto žemesniojo alkilo, žemesniojo alkoksi, karboksi, alkoksikarbonilo, amino, žemesniojo alkilamino, žemesniojo alkilaminokarbonilo ir/arba oksimo grupės ir

kur terminas „žemesnysis alkilas“, kai naudojamas atskirai arba derinyje su kitomis grupėmis, reiškia linijinę grandinę arba šakotąją žemesniojo alkilo grupę, turinčią nuo 1-6 anglies atomų,

terminas „žemesnysis alkenilas“ reiškia C_2-C_6 alkenilo grupę, kuri gali būti linijinė grandinė arba šakotoji ir gali būti Z arba E formos,

terminas „žemesnysis alkinilas“ reiškia C_2-C_6-alkinilo grupę, kuri gali būti linijinė grandinė arba šakotoji, ir

terminas „žemesnysis alkoksi“ reiškia alkoksi grupę, turinčią nuo 1 iki 6 anglies atomų.

2. Polimero konjugatas pagal 1 punktą, kuriame indolokarbazolio junginys, kurio formulė (I), yra junginys, kurio pagrindinė formulė (II):

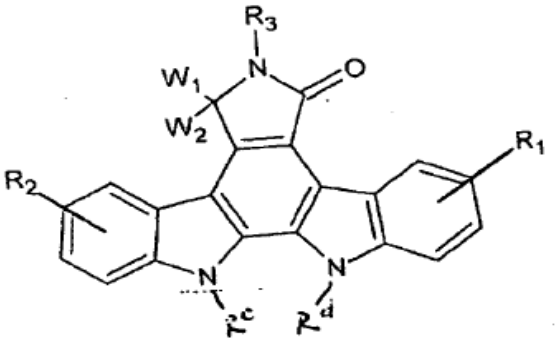

Formulė (II)

3. Polimero konjugatas pagal 1 arba 2 punktą, išreikštas toliau pateikta formule (III):

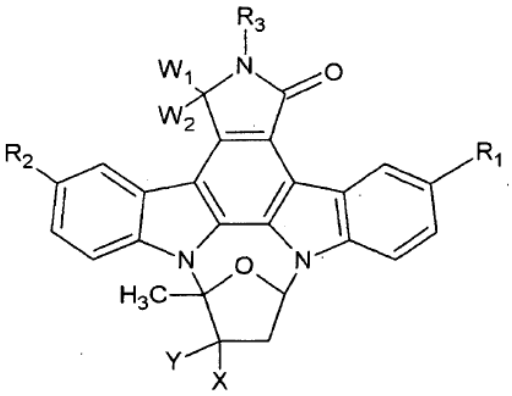

Formulė (III)

kurioje R_1, R_2, R_3 ir W_1 ir W_2 yra kaip apibūdinti 1 punkte; ir kur

X reiškia -L^1-X’ ir Y reiškia -L^2-Y’, kur bent vienas iš X’ ir Y’ yra polymeras, arba linijinis arba šakotasis, kuris yra prijungtas per L^1 ir/arba L^2 prie junginio, kurio formulė (III) tetrahidrofurano žiedo; L^1 ir/arba L^2 yra kovalentinis cheminis ryšys arba linkerio grupė;

kai Y’ yra polimeras, ir X’ nėra polimeras, L^1 yra kovalentinis cheminis ryšys ir X’ yra parinktas iš grupės, susidedančios iš:

(a) vandenilio, žemesniojo hidroksialkilo, acilo, karboksi, žemesniojo alkoksikarbonilo,

(b) -$CONR^{17a}R^{17b}$, kur R^{17a} ir R^{17b} kiekvienas nepriklausomai yra parinktas iš

(i) vandenilio, žemesniojo alkilo, žemesniojo alkenilo, žemesniojo alkinilo,

(ii) -CH_2 R^{18}; kur R^{18} yra hidroksi, arba

(iii) -$NR^{19}R^{20}$, kur R^{19} arba R^{20} kiekvienas

nepriklausomai yra parinktas iš vandenilio, žemesniojo alkilo, žemesniojo alkenilo, žemesniojo alkinilo arba R^{19} arba R^{20} nepriklausomai yra α-aminorūgščių liekana, kurioje karboksilo grupės hidroksi grupė yra pašalinta, arba R^{19} arba R^{20} kartu su azoto atomu sudaro heterociklinę grupę; ir

(c) -CH=N-R^{21}, kur R^{21} yra hidroksi, žemesnysis alkoksi, amino, guanidinas, arba imidazolilaminas;

kur X' yra polimeras, ir Y' yra ne polimeras, L^2 yra kovalentinis cheminis ryšys ir Y' yra parinktas iš hidroksi, žemesniojo alkoksi, aralkiloksi, arba aciloksi;

arba jo farmaciniu požiūriu priimtina druska.

4. Polimero konjugatas pagal bet kurį iš 1-3 punktų, kur polimeras yra polimeras, parinktas iš polialkilenglikolio, polialkileno oksido, poliakrilo rūgšties, poliakrilato, poliakrilamido arba jų N-alkilo darinių, polimetakrilo rūgšties, polimetakrilato, polietilakrilo rūgšties, polietilakrilato, polivinilpirolidono, poli(vinilalkoholio), poliglikolio rūgšties, polipieno rūgšties, poli(pieno-glikolio) rūgšties, dekstrano, chitozano arba poliaminorūgšties.

5. Polimero konjugatas pagal bet kurį iš 1-4 punktų, kur polimeras yra polimeras, parinktas iš polietilenglikolio (PEG) arba metoksi-polietilenglikolio (m-PEG).

6. Polimero konjugatas pagal bet kurį iš 1-5 punktų, kur polimeras yra polimeras, kurio molekulinė masė yra nuo 100 iki 100 000 Da.

7. Polimero konjugatas pagal 5 arba 6 punktą, kur polimeras yra PEG arba mPEG, kurio vidutinė molekulinė masė yra 2 000 Da arba 5 000 Da.

8. Polimero konjugatas pagal 5 arba 6 punktą, kur polimeras yra PEG arba mPEG kurio vidutinė molekulinė masė yra 550 Da arba 1 100 Da.

9. Polimero konjugatas pagal bet kurį iš 3-8 punktų, kuriame kovalentinis cheminis ryšys tarp polimero ir junginio, kurio formulė (I) arba (II) arba kurio formulėje (III) L^1 ir/arba L^2 yra parinkti iš karbamato, eterio, esterio, anglies, amido ir/arba amino ryšio.

10. Polimero konjugatas pagal bet kurį iš 3-9 punktų, kuriame R_1, R_2, R_3, W_1, ir W_2 yra vandenilis, Y' yra polimeras ir X' yra metoksikarbonilas arba karboksilas.

11. Polimero konjugatas pagal 10 punktą, kuriame L^2 yra eterio arba karbamato ryšys.

12. Polimero konjugatas pagal bet kurį iš 3-9 punktų, kuriame R_1, R_2, R_3, W_1, ir W_2 yra vandenilis, X' yra polimeras ir Y' yra hidroksi.

13. Polimero konjugatas pagal 12 punktą, kuriame L^1 yra amino arba amido ryšys.

14. Polimero konjugatas pagal bet kurį iš ankstesniųjų punktų, skirtas naudoti kaip vaisto aktyvųjį agentą.

15. Polimero konjugatas pagal 14 punktą, skirtas naudoti kaip vietinio naudojimo vaisto aktyvųjį agentą.

16. Polimero konjugatas pagal 14 punktą, skirtas naudoti kaip sisteminio gydymo vaisto aktyvųjį agentą.

17. Farmacinė kompozicija, apimanti bent vieną polimero konjugatą pagal bet kurį iš ankstesniųjų punktų, pasirinktinai, kartu su farmaciniu požiūriu priimtinais nešikliais, adjuvantais, skiedikliais arba/ir priedais.

18. Farmacinė kompozicija pagal 17 punktą, skirta diagnostikos taikymui.

19. Farmacinė kompozicija pagal 17 punktą, skirta terapijos taikymui.

20. Polimero konjugato pagal bet kurį iš 1-13 punktų panaudojimas gamybai vaisto, skirto su HMGB1-susijusių patologijų prevencijai, palengvinimui arba/ir gydymui.

21. Panaudojimas pagal 20 punktą, kuriame su HMGB1-susijusios patologijos yra stenozė, gangrena, ateroskleroze, reumatoidinis artritas, autoimuninės ligos, augliai, infekcinės ligos, sepsis, ūminis uždegiminis plaučių pažeidimas, raudonoji vilkligė, neurodegeneracinės ligos, centrinės ir periferinės nervų sistemos ligos ir išsėtinė sklerozė.

22. Panaudojimas pagal 21 punktą, kuriame su HMGB1 susijusi patologija yra stenozė arba gangrena.

23. Panaudojimas pagal 20-22 punktus, kuriame polimero konjugatas yra laikinai imobilizuotas ant medicininio prietaiso paviršiaus.

24. Polimero konjugato pagal bet kurį iš 1-13 punktų panaudojimas gamybai vaisto, skirto neurologinių sutrikimų, neuropatijos ir centrinės ir periferinės nervų sistemos neurodegeneracinių sutrikimų prevencijai, palengvinimui ir/arba gydymui.

25. Polimero konjugato pagal bet kurį iš 1-13 punktų panaudojimas gamybai vaisto, skirto odos patologijų prevencijai, palengvinimui arba/ir gydymui.

26. Panaudojimas pagal 25 punktą, kur odos patologijos yra b e s i s k i r i a n č i o s keratinocitų hiperproliferacija.

27. Panaudojimas pagal 25 punktą arba pagal 26 punktą, odos patologijos yra psoriazė, atopinis dermatitas, lėtinė egzema, aknė, plaukinė raudonoji dedervinė, keloidai, hipertrofiniai randai ir odos navikai.

28. Panaudojimas pagal 27 punktą, kuriame odos patologija yra psoriazė.

29. Polimero konjugato pagal bet kurį iš 1-13 punktų panaudojimas gamybai vaisto, skirto su NGF-susijusio skausmo ir hiperalgezijos prevencijai, palengvinimui arba/ir gydymui.

30. Panaudojimas pagal bet kurį iš 25-29 punktų, kuriame vaistas yra paruoštas vietiniam įvedimui.

31. Panaudojimas pagal 30 punktą, kuriame įvedimas yra atliekamas liposomų forma.

32. Polimero konjugato pagal bet kurį iš 1-13 punktų panaudojimas gamybai vaisto, skirto uždegiminių ligų, autoimuninių ligų, sisteminio uždegiminio atsako sindromo, reperfuzijos po organų transplantacijos, širdies ir kraujagyslių pažeidimų, akušerijos ir ginekologijos ligų, infekcinių ligų, alerginių ir atopinių ligų, kietų ir skystų auglių patologijų, transplanto atmetimo ligų, įgimtų ligų, dermatologinių ligų, neurologinių ligų, kacheksijos, inkstų ligų, jatrogeninių intoksikacijos būklių, metabolinių ir idiopatinių ligų, ir oftalmologinių ligų prevancijai, palengvinimui ir/arba gydymui.

33. Polimero konjugato pagal bet kurį iš 1-13 punktų panaudojimas gamybai vaisto skirto Behēet'o ligos, Sjogren'o sindromo, vaskulito, uveito, retinopatijos prevencijai, palengvinimui ir/arba gydymui.

34. Panaudojimas pagal 29, 32 arba 33 punktus, kur vaistas yra skirtas sisteminiam įvedimui.

---

(51) Int.Cl. ***A61K 33/02*** (2006.01)
A61K 9/28 (2006.01)
A61P 1/16 (2006.01)

(11) **1875918**

(96) 06386019.1

(96) 2006 07 03

(97) 2008 01 09

(97) 2013 09 18

(72) Kiassos, Diamantis, GR

(73) RAINBOW PHARMACEUTICAL Sa, 2121 Luxembourg, LU

(74) Liucija JANICKAITĖ, 29, Inpatra UAB, Šeškinės g. 59-53, LT-07162 Vilnius, LT

(54) Amonio chlorido naujas panaudojimas visiško arba dalinio kepenų funkcijos nepakankamumo ir nekrozės gydymui

Apibrėžties punktai: 3, brėžiniai: 0.

(57) 1. Amonio chlorido panaudojimas kaip vaisto, kuris pagerina arba rezorbuoja įvairaus laipsnio, įvairių priežasčių sukeltą kepenų nepakankamumą dėl kepenų ląstelių nekrozės, viso gydymo schemoje, kur amonio chlorido skiriama dozė yra nuo 2 g iki 5 g per dieną 3 dienas su 4 dienų pertrauka, 1-6 mėnesių ir 3-4 mėnesių laikotarpiui pacientams su daline nekroze.

2. Amonio chlorido panaudojimas pagal 1 punktą, kur minėtas NH_4Cl vaistas yra farmacinės formos, kuri lėtina veikliosios medžiagos išsiskyrimą į skrandžio ir žarnyno spindį, arba dėl skrandžio apsaugos polimero junginiu padengtų tablečių arba kapsulių forma, arba dėl skrandžio apsaugos granulių, arba mikrokapsulių forma su polimero junginiais, arba paruoštos naudoti suspensijos forma.

3. Amonio chlorido panaudojimas pagal bet kurį iš 1 arba 2 punktų, kur minėtas amonio chloridas veikia kartu su interferonu ir priešvirusiniu preparatu geresniam virusinio hepatito gydymui.

---

(51) Int.Cl. ***A61K 36/28*** (2006.01)
A61P 1/16 (2006.01)

(11) **2222320**

(96) 08865199.7

(96) 2008 12 23

(97) 2010 09 01

(97) 2013 09 18

(86) PCT/DE2008/002117

(86) 2008 12 23

(87) WO 2009/080006

(87) 2009 07 02

(30) 102007063115, 2007 12 23, DE
102008039271, 2008 08 23, DE

(72) NAGELL, Astrid, DE
AGUIRRE, Jaime Xiol, ES
PROUS, Santiago Rull, ES

(73) Euromed SA, 08100 Mollet del Valles, ES

(74) Reda ŽABOLIENĖ, 7, Advokatės Redos Žabolienės kontora METIDA, Verslo centras VERTAS, Gynėjų g. 16, LT-01109 Vilnius, LT

(54) Naujas dagio vaisių pieno ekstraktas, jo gavimo būdas ir panaudojimas

Apibrėžties punktai: 8, brėžiniai: 0.

(57) 1. Dagio vaisių pieno ekstrakto, turinčio silimarino atpalaidavimo 80 % arba didesnį greitį, gamybos būdas, b e s i s k i r i a n t i s tuo, kad:

a) augalinį vaistą (*Silybum marianum*) ekstrahuoja 40-80 ºC temperatūroje tirpikliu, turinčiu vidutinį poliaringumą, kuriame vidutinio poliaringumo tirpiklį parenka iš etilo acetato, etanolio, metanolio, acetono grupės;

b) atskiria, geriau, kai nufiltruoja;

c) sukoncentruoja, geriau vakuume maišant temperatūroje, žemesnėje negu 60 ºC, geriau, kai žemesnėje negu 40 ºC, ir c') pasirinktinai, plauna vandeniu,

d) sujungia su etanoliu, geriau, kai 96 % etanoliu arba stipresniu, ir po to sujungia su heksanu ir sukoncentruoja, geriau, kai 1-100 mbar slėgyje, ir tada susidariusią etanolio-vandens fazę pašalina;

e) džiovina ir, pasirinktinai, smulkina;

f) patalpina į bevandenį alkoholį, geriau, etanolį;

g) pasirinktinai, filtruoja ir sukoncentruoja; ir

h) džiovina ir pasirinktinai, susmulkina.

2. Dagio vaisių pieno ekstrakto, turinčio silimarino atpalaidavimo 80 % arba didesnį greitį, gamybos būdas, b e s i s k i r i a n t i s tuo, kad:

a) pakopoje ekstrahavimą vykdo 50-70 ºC temperatūroje.

3. Dagio vaisių pieno ekstrakto, turinčio silimarino atpalaidavimo 80 % arba didesnį greitį, gamybos būdas pagal 1 punktą, b e s i s k i r i a n t i s tuo, kad f) pakopoje bevandenis alkoholis yra C_1-C_4 alkoholis.

4. Dagio vaisių pieno ekstraktas, gaunamas būdu pagal bet kurį iš nuo 1 iki 3 punktų.

5. Dagio vaisių pieno ekstraktas, gaunamas būdu pagal bet kurį iš nuo 1 iki 3 punktų arba dagio vaisių pieno ekstraktas pagal 4 punktą, susidedantis iš amorfinių kristalų modifikacijos, kuriame kristalinės frakcijos yra mažiau negu 20 %, ypatingai mažiau negu 10 %, geriau, kai mažiau negu 7 %.

6. Dagio vaisių pieno ekstraktas, gaunamas būdu pagal bet kurį iš nuo 1 iki 3 punktų arba dagio vaisių pieno ekstraktas pagal 4 punktą, skirtas panaudoti kepenų ir tulžies pūslės disfunkcijos gydyme ir prevencijoje, ypatingai toksinio kepenų pažeidimo (riebios kepenys, alkoholis), hepatozės, tokios kaip apsinuodijimas grybais, ūmaus kepenų pažeidimo, kepenų nekrozės, kepenų distrofijos, kepenų cirozės, hepatinės fibrozės, hepatomegalijos, ir riebių kepenų degeneracijos, kepenų nepakankamumo, ir hepatito, ypatingai hepatito C.

7. Dagio vaisių pieno ekstraktas, gaunamas būdu pagal bet kurį iš nuo 1 iki 3 punktų arba dagio vaisių pieno ekstraktas pagal 4 punktą, skirtas panaudoti kepenų ir tulžies pūslės disfunkcijoje, ypatingai toksiniame kepenų pažeidime (riebios kepenys, alkoholis), hepatozėje, tokioje kaip apsinuodijimas grybais, ūmiame kepenų pažeidime, kepenų nekrozėje, kepenų distrofijoje, kepenų cirozėje, hepatinėje fibrozėje, hepatomegalijoje, ir riebių kepenų degeneracijoje, kepenų nepakankamume, ir hepatite, ypatingai hepatite C.

8. Farmacinis preparatas, turintis dagio vaisių pieno ekstraktą, gaunamą būdu pagal bet kurį iš nuo 1 iki 3 punktų arba dagio vaisių pieno ekstraktą pagal 4 punktą.

---

(51) Int.Cl. ***A61K 38/00*** (2006.01)
A61P 29/00 (2006.01)
A61K 45/06 (2006.01)
A61K 39/39 (2006.01)
A61K 31/56 (2006.01)
A61K 31/7088 (2006.01)

(11) **2380584**

(96) 11166835.6

(96) 2006 06 29

(97) 2011 10 26

(97) 2013 10 16

(30) 696173 P, 2005 07 01, US

(72) Löfberg, Robert, SE
Von Stein, Oliver, SE
Zargari, Arezou, SE

(73) Index Pharmaceuticals AB, 171 77 Stockholm, SE

(74) Jurga PETNIŪNAITĖ, 51, AAA Law, J.Jasinskio g. 16A, LT-03163 Vilnius, LT

(54) Imuninės sistemos stimuliavimo būdas

Apibrėžties punktai: 17, brėžiniai: 8.

(57) 1. Oligonukleotidas, susidedantis iš sekos

5'-GGAACAGTTCGTCCATGGC-3' (SEQ ID NO.1)

kur vienas CG dinukleotidas yra nemetilintas, skirtas pagerinti steroidų efektyvumą paciente, kuriam yra taikomas steroidinis gydymas ir kurio negalima atpratinti nuo sisteminiu arba vietiniu būdu skiriamo steroidinio gydymo, ir kur minėtas pacientas kenčia nuo uždegiminės būsenos.

2. Oligonukleotidas skirtas naudoti pagal 1 punktą, kur uždegiminė būsena yra parinkta iš grupės, susidedančios iš opinio kolito, Krono ligos, reumatoidinio artrito, psoriazės, emfizemos, astmos ir lėtinės obstrukcinės plaučių ligos.

3. Oligonukleotidas skirtas naudoti pagal bet kurį iš 1-2 punktų, kur pacientui yra taikomas priešuždegiminis gydymas.

4. Oligonukleotidas skirtas naudoti pagal bet kurį iš 1-3 punktų, kur oligonukleotidas apima natūraliai

atsirandančius oligonukleotidus, modifikuotus nukleotidus arba jų mišinius.

5. Oligonukleotidas skirtas naudoti pagal bet kurį iš ankstesnių punktų, kur oligonukleotidas apima bent vieną nukleotidą, turintį pagrindinės grandinės modifikaciją.

6. Oligonukleotidas skirtas naudoti pagal 5 punktą, kur pagrindinės grandinės modifikacija yra fosfato pagrindinės grandinės modifikacija.

7. Oligonukleotidas skirtas naudoti pagal 6 punktą, kur fosfato pagrindinės grandinės modifikacija yra fosforotioato arba fosforoditioato modifikacija.

8. Oligonukleotidas skirtas naudoti pagal 6 punktą, kur fosfato pagrindinės grandinės modifikaciją apima 5'inter-nukleotido jungtys arba 3'inter-nukleotido jungtys.

9. Oligonukleotidas skirtas naudoti pagal bet kurį iš ankstesnių punktų, kur minėtas oligonukleotidas yra oligonukleotidas, sudarytas iš DNR arba analogo, arba DNR mimikrijos, parinktų iš grupės, susidedančios iš metilfosfonato, N3'-> P5'-fosforamidato, morfolino, peptido nukleorūgšties (PNA), užfiksuotos nukleorūgšties (LNA), arabinosilo nukleorūgšties (ANA), fluoro-arabinosilo nukleorūgšties (FANA) ir metoksietilacetato nukleorūgšties (MOE).

10. Oligonukleotidas skirtas naudoti pagal bet kurį iš ankstesnių punktų, kur oligonukleotidas apima bent vieną modifikuotą cukraus dalies nukleobazę.

11. Oligonukleotidas skirtas naudoti pagal 10 punktą, kur modifikuota cukraus dalis yra 2'-O-metoksietil cukraus dalis.

12. Oligonukleotidas skirtas naudoti pagal bet kurį iš ankstesnių punktų, kur oligonukleotidas yra skiriamas derinant su steroidais.

13. Oligonukleotidas skirtas naudoti pagal bet kurį iš ankstesnių punktų, kur pacientui skirto oligonukleotido kiekis yra apie 0,01 µg - 100 mg kūno svorio kilogramui.

14. Oligonukleotidas skirtas naudoti pagal 13 punktą, kur pacientui skirto oligonukleotido kiekis yra apie 0,1 µg - 10 mg kūno svorio kilogramui.

15. Oligonukleotidas skirtas naudoti pagal 13 punktą, kur pacientui skirto oligonukleotido kiekis yra apie 1 µg - 5 mg kūno svorio kilogramui.

16. Oligonukleotidas skirtas naudoti pagal bet kurį iš ankstesnių punktų, kur oligonukleotidas yra skiriamas vienu skyrimu.

17. Oligonukleotidas skirtas naudoti pagal bet kurį iš 1-15 punktų, kur oligonukleotidas yra skiriamas daugiau negu vienu skyrimu.

---

(51) Int.Cl. ***A61K 39/395*** (2006.01)
(11) **2131860**
(96) 08731905.9
(96) 2008 03 11
(97) 2009 12 16
(97) 2013 12 18
(86) PCT/US2008/056527
(86) 2008 03 11
(87) WO 2008/115732
(87) 2008 09 25
(30) 895813 P, 2007 03 20, US
(72) KORYTKO, Andrew Ihor, US
MARQUIS, David Matthew, US
SMITH, Eric Michael, US
SWANSON, Barbara Anne, US
(73) Eli Lilly & Company, Indianapolis, IN 46285, US
(74) Liudmila GERASIMOVIČ, 9, IĮ „Liudmila Gerasimovič, Patentinis patikėtinis", Vingrių g. 13-42, LT-01141 Vilnius, LT
(54) Antikūnai prieš sklerostiną
Apibrėžties punktai: 8, brėžiniai: 0.
(57) 1. Antikūnas arba jo funkcinis fragmentas, kuris specifiškai jungiasi su žmogaus sklerostinu, kur antikūnas arba jo funkcinis fragmentas apima šešis CDR su tokiomis aminorūgščių sekomis: HCDR1, kurios seka SEQ ID NO: 26, HCDR2, kurios seka SEQ ID NO: 27, HCDR3, kurios seka SEQ ID NO: 28, LCDR1, kurios seka SEQ ID NO: 29, LCDR2, kurios seka SEQ ID NO: 30 ir LCDR3, kurios seka SEQ ID NO: 31.

2. Antikūnas arba jo funkcinis fragmentas pagal 1 punktą, kuris apima sunkiosios grandinės variabilią sritį ir lengvosios grandinės variabilią sritį, kur sunkiosios grandinės variabilios srities aminorūgščių seka SEQ ID NO: 15 ir lengvosios grandinės variabilios srities aminorūgščių seka SEQ ID NO: 18.

3. Antikūnas arba jo funkcinis fragmentas pagal 1 arba 2 punktą, kuris apima sunkiosios grandinės polipeptidą, kurio aminorūgščių seka SEQ ID NO: 3 ir lengvosios grandinės polipeptidą, kurio aminorūgščių seka SEQ ID NO: 6.

4. Farmacinė kompozicija, apimanti antikūną pagal bet kurį vieną iš ankstesnių punktų ir farmaciniu požiūriu priimtiną nešiklį arba skiediklį.

5. Antikūnas arba jo funkcinis fragmentas pagal bet kurį vieną iš 1-3 punktų, skirtas naudoti kaip vaistas.

6. Antikūnas arba jo funkcinis fragmentas pagal bet kurį vieną iš 1-3 punktų, skirtas naudoti žmogaus subjektui bent vieno iš kaulų masės, kaulų mineralinio tankio, kaulų mineralų sudėties, arba kaulų stiprumo padidinimui.

7. Antikūnas arba jo funkcinis fragmentas pagal bet kurį vieną iš 1-3 punktų, skirtas naudoti gydant žmogaus subjekto ligą arba sutrikimą, pasirinktą iš osteoporozės, osteopenijos, osteoartrito, skausmo, susijusio su osteoartritu, reumatoidinio artrito, periodonto ligos arba daugybinės mielomos.

8. Antikūnas arba jo funkcinis fragmentas pagal 7 punktą, skirtas naudoti osteoporozės gydymui.

---

(51) Int.Cl. ***A61K 47/48*** (2006.01)
A61P 25/36 (2006.01)
(11) **1767221**
(96) 05761917.3
(96) 2005 07 05
(97) 2007 03 28
(97) 2013 08 21
(86) PCT/MX2005/000049
(86) 2005 07 05
(87) WO 2006/004390
(87) 2006 01 12
(30) PA04006617, 2004 07 07, MX
(72) ANT N PALMA, Benito, MX
LEFF GELMAN, Philippe, MX
(73) INSTITUTO NACIONAL DE PSIQUIATR A RAM N DE LA FUENTE MUÑIZ, C.P. 14370 México, D.F., MX
(74) Reda ŽABOLIENĖ, 7, Advokatės Redos Žabolienės kontora METIDA, Verslo centras VERTAS, Gynėjų g. 16, LT-01109 Vilnius, LT
(54) Dvivelentės vakcinos, nukreiptos prieš morfino-heroino žalingą vartojimą, gavimas ir panaudojimas
Apibrėžties punktai: 13, brėžiniai: 0.
(57) 1. Dvivalentės imunogeninės kompozicijos, nukreiptos prieš žalingą morfino-heroino vartojimą gavimo būdas, įskaitant reakciją tarp nešiklio baltymo („CP“) ir morfino produkto, kur nešiklio baltymas yra stabligės toksoidas ir morfino produktas yra EDC- (morfin-6-hemisukcinatas), kur morfino produktas yra prisijungęs prie tarpinio konjugato („CP-TFCS“) kompozicijoje, ir kur kompozicija yra paruošiama pagal šias pakopas:

a) 100 mg (0,5 mM) stabligės toksoido, ištirpinto 4 ml fosfato buferio tirpalo/0,15 mM NaCl, pH 7,2 reakciją su 50 µl 40 mg/ml N(ε-trifluoracetilkaproiloksi)-sukcinimid-esterio („TFCS“) pradiniu tirpalu, turinčiu 10-20 % DMSO ir 90-80 % dejonizuoto H_2O (v:v), siekiant pradėti ruošti tarpinį konjugatą;

b) 6,7 mM galutinės stabligės toksoido koncentracijos ir 0,5-1% DMSO gavimą;

c) pradinės DMSO koncentracijos tarp stabligės toksoido ir TFCS galutinio praskiedimo 1:10-20 (v:v) gavimą;

d) c) pakopos sudedamųjų dalių inkubavimą 60-90 minučių kambario temperatūroje, kur vyksta CP-TFCS sintezė ir kur TFCS vis dar išlaiko reakcinę amino grupę, apsaugant trifluoracetilo chemine grupe;

e) CP-TFCS inkubavimą 2-3 valandas kambario temperatūroje ir pH sureguliavimą iki 8-8,5 su koncentruotu 10N NaOH tirpalu, siekiant užtikrinti apsaugotos trifluoracetilo grupės, esančios TFCS, hidrolizaciją tokiu būdu, kad CP-TFCS susidarytų laisvos reakcinės amino grupės;

f) CP-TFCS gryninimą, naudojant standartines dializės procedūras;

g) morfino produkto, EDC-(morfin-6-hemisukcinato) reakciją su CP-TFCS, kur reakcija yra vykdoma stoichiometriniu santykiu, reaguojant mol:mol, 100 µmol EDC-(M-6-H) kiekvienam 0,07 µmol CP-TFCS aktyvių laisvų amino grupių;

h) g) pakopoje gautų reaktantų inkubavimą 2-3 valandas kambario temperatūroje lėtai ir pastoviai maišant, siekiant gauti imunogeninę kompoziciją;

i) imunogeninės kompozicijos gryninimą, naudojant standartines dializės procedūras;

j) imunogeninės kompozicijos sterilizavimą, naudojant filtravimo procedūras, esant teigiamam slėgiui, naudojant 0,45 µm akutės dydžio membranos filtrus;

k) 1 ml imunogeninės kompozicijos alikvotinės dalies džiovinimą šaldant steriliuose sandariai uždarytuose stikliniuose buteliukuose ir jų laikymą 4 °C, siekiant išlaikyti.

2. Būdas pagal 1 punktą, kuriame f) CP-TFCS gryninimo pakopa apima CP-TFCS dializavimą su 10 k Da molekulinės masės nutraukiamos dializės membranomis 24 valandas 4 °C prieš tris 6 litrų 0,1 M fosfato buferio tirpalo pakeitimus, pH 7,2 kas 8 valandas.

3. Būdas pagal 1 arba 2 punktą, kuriame i) imunogeninės kompozicijos gryninimo pakopa apima imunogeninės kompozicijos dializavimą su 10 k Da molekulinės masės nutraukiamos dializės membranomis 24 valandas 4 °C prieš tris 6 litrų 0,1 M fosfato buferio tirpalo pakeitimus, pH 7,2 kas 8 valandas.

4. Būdas pagal bet kurį iš 1-3 punktų, kuriame CP-TFCS apima šią struktūrinę formulę:

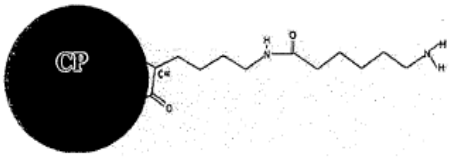

5. Būdas pagal bet kurį iš 1-4 punktų, kuriame stabligės toksoidas kovalentiškai yra prisijungęs per jo epsilon amino grupes iš CP-TFCS esančių lizino liekanų šoninės grandinės.

6. Būdas pagal bet kurį iš 1-5 punktų, kuriame g) pakopa yra gaunama kovalentine amido jungtimi, sudaryta reaguojant reaguojančioms amido grupėms, esančioms EDC-(M-6-H) laisvame gale ir konjuguoto TFCS iš CP-TFCS neapsaugotoms reaguojančioms laisvoms amino grupėms.

7. Būdas pagal bet kurį iš 1-6 punktų, kuriame imunogeninė kompozicija yra struktūros, pavaizduotos sekančioje formulėje:

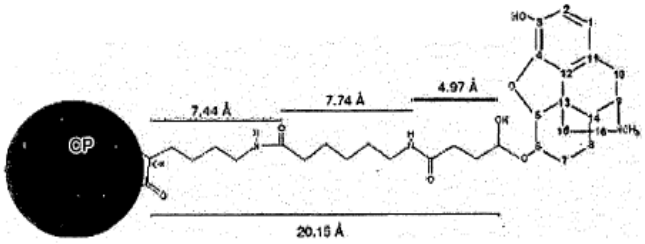

8. Būdas pagal bet kurį iš 1-7 punktų, papildomai apimantis imunogeninės kompozicijos paruošimo su vienu arba daugiau farmaciniu požiūriu priimtinų adjuvantų ir/arba vienu arba daugiau farmakologinių agentų pakopą.

9. Būdas pagal 8 punktą, kuriame farmaciniu požiūriu priimtinas adjuvantas yra aliuminio hidroksidas.

10. Būdas pagal 8 arba 9 punktą, kuriame farmakologinis agentas yra naltreksonas.

11. Dvivalentė imunologinė kompozicija, nukreipta prieš morfino-heroino žalingą vartojimą, turinti šias struktūrines formules:

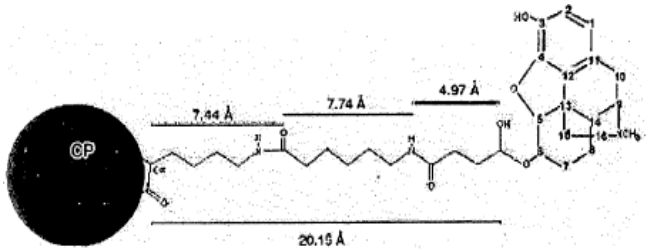

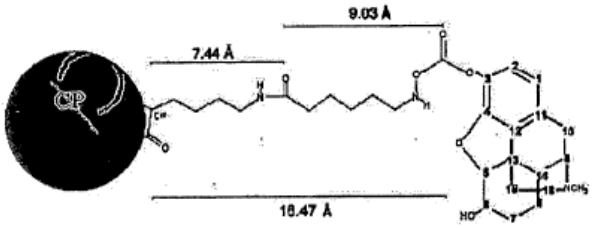

kurioje nešiklio baltymas (CP) yra stabligės toksoidas.

12. Imunogeninė kompozicija pagal 11 punktą, papildomai apimanti vieną arba daugiau farmaciniu požiūriu priimtinų adjuvantų arba farmakologinių agentų.

13. Imunogeninė kompozicija pagal 12 punktą, kurioje farmaciniu požiūriu priimtinas adjuvantas yra aliuminio hidroksidas ir farmakologinis agentas yra maltreksonas.

---

(51) Int.Cl. ***A61Q 19/00*** (2006.01)
A61K 8/22 (2006.01)
A61K 8/36 (2006.01)
A61K 31/19 (2006.01)

(11) **1979053**

(96) 06831681.9

(96) 2006 12 12

(97) 2008 10 15

(97) 2013 10 23

(86) PCT/IB2006/003558

(86) 2006 12 12

(87) WO 2007/069024

(87) 2007 06 21

(30) UD20050211, 2005 12 13, IT

(72) Castellana, Rossana, IT

(73) Castellana, Rossana, 34100 Trieste, IT

(74) Tatjana STERLINA, 37, UAB „Intels“, Naugarduko g. 32/2, LT-03225 Vilnius, LT

(54) Odos ir gleivinės gydymo preparatas ir atitinkamas paruošimo būdas

Apibrėžties punktai: 19, brėžiniai: 0.

(57) 1. Odos ir gleivinės gydymo preparato paruošimo būdas, b e s i s k i r i a n t i s tuo, kad jis paima šiuos etapus:

a) pateikti tinkamą trichloracto rūgšties (CCl_3COOH arba TCA) kiekį;

b) pateikti tinkamą vandenilio peroksido (H_2O_2) kiekį;

c) paruošti minėtos trichloracto rūgšties su vandenilio peroksidu pirmąjį mišinį;

d) pateikti nustatytą kiekį bazinio junginio, galinčio pasiekti minėtos trichloracto rūgšties, esančios minėtame pirmajame mišinyje, buferinį efektą;

e) pridėti minėto bazinio junginio į pirmąjį mišinį, siekiant buferinti minėtą pirmąjį mišinį, turintį minėtos trichloracto rūgšties CCl_3COOH.

2. Būdas pagal 1 punktą, b e s i s k i r i a n t i s tuo, kad minėtas bazinis junginys yra bent junginys, parinktas iš grupės, susidedančios iš amoniako, trietanolamino arba jų mišinio.

3. Būdas pagal 1 arba 2 punktą, b e s i s k i r i a n t i s tuo, kad e) etape gauto preparato pH yra nuo 2,3 iki 2,6.

4. Būdas pagal bet kurį ankstesnį punktą, b e s i s k i r i a n t i s tuo, kad minėtame a) etape trichloracto rūgštis tiekiama iš esmės gryna.

5. Būdas pagal 1 punktą, b e s i s k i r i a n t i s tuo, kad minėto a) etapo trichloracto rūgštis gaunama acto rūgšties arba chloracto rūgšties arba jų mišinio chloravimo etapo priemonėmis.

6. Būdas bet kurį ankstesnį punktą, b e s i s k i r i a n t i s tuo, kad minėtos trichloracto rūgšties koncentracija minėtame pirmajame mišinyje yra nuo 15 iki 50 masės %.

7. Būdas bet kurį ankstesnį punktą, b e s i s k i r i a n t i s tuo, kad minėtos trichloracto rūgšties koncentracija minėtame pirmajame mišinyje yra nuo 25 iki 40 masės %.

8. Būdas bet kurį ankstesnį punktą, b e s i s k i r i a n t i s tuo, kad minėtos trichloracto rūgšties koncentracija minėtame pirmajame mišinyje yra nuo 30 iki 35 masės %.

9. Būdas bet kurį ankstesnį punktą, b e s i s k i r i a n t i s tuo, kad minėtos trichloracto rūgšties koncentracija minėtame pirmajame mišinyje yra 33 masės %.

10. Būdas bet kurį ankstesnį punktą, b e s i s k i r i a n t i s tuo, kad minėto vandenilio peroksido koncentracija minėtame pirmajame mišinyje yra nuo 85 iki 50 masės %.

11. Būdas bet kurį ankstesnį punktą, b e s i s k i r i a n t i s tuo, kad minėto vandenilio peroksido koncentracija minėtame pirmajame mišinyje yra nuo 75 iki 60 masės %.

12. Būdas bet kurį ankstesnį punktą, b e s i s k i r i a n t i s tuo, kad minėto vandenilio peroksido koncentracija minėtame pirmajame mišinyje yra nuo 70 iki 65 masės %.

13. Būdas bet kurį ankstesnį punktą, b e s i s k i r i a n t i s tuo, kad minėto vandenilio peroksido koncentracija minėtame pirmajame mišinyje yra 67 masės %.

14. Būdas bet kurį ankstesnį punktą, dar apimantis e) etape gauto preparato geliacijos etapą, naudojant tirštiklį.

15. Būdas pagal 14 punktą, kur sutirštinto preparato pH dar didesnis kaip geliacija veikiamo preparato pradinis pH.

16. Būdas pagal 15 punktą, kur sutirštinto preparato pH, išmatuotas standartiniu metodu, kuris pateikia atskiestą bandinį, yra nuo 5 iki 6.

17. Kremas, tepalas, skystis, gelis arba aerozolis, turintis preparato, gauto būdu pagal bet kurį ankstesnį punktą, skirtas naudoti terapiniam gydymui.

18. Kremas, tepalas, skystis, gelis arba aerozolis, turintis preparato, gauto būdu pagal bet kurį nuo 1 iki 16 punktą, skirtas naudoti odos ir gleivinės patologijų, pavyzdžiui, spuogų, jaunatvinių spuogų, saulės sukeltų pakenkimų, saulės šlakų, priešvėžinių pakitimų, pigmentacijos problemų, nesenų atrofinių randų sukeltų pakenkimų, atrofijos, hipertrofijos, kiekvienos kūno dalies, įskaitant dantenas, randų susitraukimo ir pakitimo, odos senėjimo nuo ultravioletinių spindulių sukeltų pakenkimų, terapiniam gydymui.

19. Kremo, tepalo, skysčio, gelio arba aerozolio, turinčio preparato, gauto būdu pagal bet kurį nuo 1 iki 16 punktą, panaudojimas gamybai vaisto, skirto terapiniam naudojimui gydant odos ir gleivinės patologijas, pavyzdžiui, spuogus, jaunatvinius spuogus, saulės sukeltus pakenkimus, saulės šlakus, priešvėžinius pakitimus, pigmentacijos problemas, nesenų atrofinių randų sukeltus pakenkimus, atrofiją, hipertrofiją, kiekvienos kūno dalies, įskaitant dantenas, randų susitraukimą ir pakitimą, odos senėjimo nuo ultravioletinių spindulių sukeltus pakenkimus.

---

(51) Int.Cl. ***B01D 53/00*** (2006.01)
B01D 53/14 (2006.01)
F25J 3/02 (2006.01)
(11) **1804956**
(96) 05746273.1
(96) 2005 06 01
(97) 2007 07 11
(97) 2013 11 20
(86) PCT/DK2005/000362
(86) 2005 06 01
(87) WO 2006/037323
(87) 2006 04 13
(30) 200401543, 2004 10 08, DK
PCT/DK2005/000006, 2005 01 07, WO
(72) FIND, Rasmus, DK
(73) Union Engineering A/S, 7000 Fredericia, DK

(74) Reda ŽABOLIENĖ, 7, Advokatės Redos Žabolienės kontora METIDA, Verslo centras VERTAS, Gynėjų g. 16, LT-01109 Vilnius, LT

(54) Anglies dioksido išgavimo iš dujų būdas

Apibrėžties punktai: 13, brėžiniai: 2.

(57) 1. CO_2 iš CO_2 turinčių dujų išgavimo būdas, apimantis pakopas iš:

a. įrenginio užpildymo su suspaustomis CO_2 turinčiomis dujomis ir/arba CO_2 turinčių dujų suspaudimo užpildymo metu,

b. a pakopoje gautų suspaustų dujų vėsinimo,

c. b pakopoje gautų dujų atskyrimo, naudojant kondensacijos būdą, kurio metu minėtos dujos yra suskirstomos į CO_2 prisotintą skystį (L1) ir CO_2 turinčias dujas (G1),

d. c pakopoje gautų dujų absorbavimą fizikiniu absorbuojančiu agentu, ko pasekoje G1 dujos yra suskirstomos į skystį (L2) ir nedaug CO_2 turinčias dujas (G2),

e. d pakopoje gauto L2 skysčio atskyrimą, siekiant gauti CO_2 turinčias dujas (G3) ir skystį (L3),

f. e pakopoje gautų G3 dujų suspaudimą, siekiant gauti CO_2 turinčias dujas (G4) ir

g. c pakopoje gauto L1 skysčio distiliavimą, siekiant regeneruoti CO_2 skystį (L5) ir dujas (G5), iš esmės neturinčias CO_2, kur

CO_2 turinčios dujos yra atliekų dujos iš vandenilio gamybos ir G2 ir G5 dujos yra gražinamos į įrenginį vandenilio gamybai.

2. Būdas pagal 1 punktą, kur minėtos CO_2 turinčios dujos a pakopoje yra arba paduodamos į įrenginį kaip suspaustos dujos, turinčios mažiausiai 20 bar slėgį, arba yra suspaudžiamos padavimo metu taip, kad slėgis mažiausiai būtų 20 bar.

3. Būdas pagal 1 arba 2 punktą, kur b pakopoje suspaustos dujos yra atvėsinamos iki pasiekiama žemiau -20°C temperatūra.

4. Būdas pagal bet kurį iš 1-3 punktų, kur kondensacijos procesas c pakopoje yra momentinė distiliacija.

5. Būdas pagal bet kurį iš 1-4 punktų, kur G1 CO_2 turinčių dujų, gautų c pakopoje, temperatūra yra intervale nuo -30°C iki -70°C, dar geriau nuo -44,1°C iki -56°C, netgi dar geriau nuo -46,1°C iki -50,1°C, geriausiai nuo -47,6°C iki -48,6°C ir minėtų dujų slėgis yra intervale nuo 10 bar iki 200 bar, dar geriau , nuo 12 bar iki 50 bar, netgi dar geriau nuo 20 bar iki 40 bar, geriausiai nuo 28 bar iki 32 bar, ir L1 skysčio temperatūra c pakopoje yra intervale nuo -30°C iki -55°C, dar geriau nuo 45°C iki -53°C, netgi dar geriau nuo -47°C iki -51°C, geriausiai nuo -48,5°C iki -49,5°C ir minėto skysčio slėgis yra intervale nuo 10 bar iki 200 bar, dar geriau nuo 14 bar iki 27 bar, netgi dar geriau nuo 16 bar iki 22 bar, geriausiai nuo 17,5 bar iki 18,5 bar.

6. Būdas pagal bet kurį iš 1-5 punktų, kur absorbuojantis agentas d pakopoje yra skystas agentas, parinktas iš grupės, apimančios metanolį ir propileno karbonatą.

7. Būdas pagal bet kurį iš 1-6 punktų, kur L2 skysčio atskyrimas e pakopoje yra momentinis distiliavimo būdas.

8. Būdas pagal bet kurį iš 1-7 punktų, kur L2 skystis yra momentiškai distiliuotas vienoje arba daugiau iš eilės einančiose momentinėse distiliavimo pakopose, kur dujos, gautos iš kiekvienos momentinės distiliavimo pakopos, yra suspaudžiamos prieš arba po sumaišymo.

9. Būdas pagal bet kurį iš 1-8 punktų, kur būdas papildomai apima vandens pašalinimo iš dujų pakopą prieš dujų atvėsinimą b pakopoje.

10. Būdas pagal bet kurį iš 1-9 punktų, kur e pakopoje gautas G3 skystis yra grąžinamas į ciklą ir sumaišomas su absorbuojančiu agentu, naudojamu G1 dujų absorbavimui d pakopoje.

11. Būdas pagal bet kurį iš 1-10 punktų, kur būdas papildomai apima G4 dujų, gautų f pakopoje, filtravimo pakopą.

12. Būdas pagal bet kurį iš 1-11 punktų, kur L1 skysčio srovė ir G4 dujų srovė yra distiliuojamos atskirai arba yra sumaišomos distiliavimo kolonoje.

13. Būdas pagal bet kurį iš 1-12 punktų, kur gautas skystas CO_2 (L5) geriau yra mažiausiai 99,5% grynumo.

---

(51) Int.Cl. ***B01J 19/00*** (2006.01)
B01J 19/24 (2006.01)
C08G 63/78 (2006.01)

(11) **2178633**

(96) 08794414.6

(96) 2008 07 07

(97) 2010 04 28

(97) 2013 10 30

(86) PCT/US2008/008336

(86) 2008 07 07

(87) WO 2009/009030

(87) 2009 01 15

(30) 776597, 2007 07 12, US

(72) YOUNT, Thomas, Lloyd, US
DEBRUIN, Bruce, Roger, US
EKART, Michael, Paul, US
WINDES, Larry, Cates, US
SLIGER, David, Allen, US

(73) GRUPO PETROTEMEX, S.A. DE C.V., San Pedro Garza Garcia, Nuevo Leon 66265, MX

(74) Tatjana STERLINA, 37, UAB „Intels“, Naugarduko g. 32/2, LT-03225 Vilnius, LT

(54) Kelių pakopų vamzdinis reaktorius su vertikaliai išdėstytais segmentais

Apibrėžties punktai: 20, brėžiniai: 3.

(57) 1. Būdas, apimantis:

reakcijos terpės pateikimą į cheminę reakciją reaktoriuje, apimančiame vertikaliai pailgintą rinktuvą (12) ir daugumą vertikaliai išdėstytų horizontaliai pailgintų reaktoriaus segmentų (28), prijungtų prie ir nusidriekiančių išoriškai iš minėto rinktuvo (12), apimančių bent viršutinį (28a) ir apatinį (28b) reaktoriaus segmentą, minėtas rinktuvas (12) sukuria skysčio ryšį tarp minėtų reaktoriaus segmentų (28),

minėtas viršutinis (28a) ir apatinis (28b) reaktoriaus segmentai apima atitinkamai viršutinį (44a) ir apatinį (44b) pailgintus vamzdžius ir atitinkamus viršutinį (48a) ir apatinį (48b) vidaus dėklus, minėtas viršutinis (44a) ir apatinis vamzdžiai (44b), ir dėklai (48a), (48b) yra iš esmės orientuoti horizontaliai,

reaktorius dar apima viršutinį (18a) ir apatinį (18b) srovės kreiptuvus, prijungtus prie viršutinio (48a) ir apatinio (48b) dėklų atitinkamai taip, kad minėta reakcijos terpė tekėtų ant minėto viršutinio (48a) ir apatinio (48b) dėklų paprastai tolyn nuo minėto rinktuvo (12), ir minėta reakcijos terpė teka per minėtų viršutinio (28a) ir apatinio (28b) vamzdžių apačią paprastai link minėto rinktuvo (12),

minėta reakcijos terpė slenka žemyn per minėtą rinktuvą (12), nes minėta reakcijos terpė juda per minėtą viršutinį reaktoriaus segmentą (28a) į minėtą apatinį reaktoriaus segmentą (28b), kur minėta reakcijos terpė įeina ir išeina iš bent vieno iš minėtų reaktoriaus segmentų (28) per minėtą rinktuvą,

minėtas viršutinis (18a) ir apatinis (18b) srovės kreiptuvai išsiplečia į minėtą rinktuvą (12), ir

apatinis srovės kreiptuvas (18b) nukreipia reakcijos terpę, paliekančią viršutinio vamzdžio (44a) apačią žemyn per rinktuvą (12) ir ant apatinio padėklo (48b).

2. Būdas pagal 1 punktą, kuriame minėtas viršutinis (44a) ir apatinis (44b) vamzdžiai kiekvienas turi ilgio ir diametro (LD) santykį intervale nuo 2:1 iki 50:1, ir kuriame minėtas viršutinis (48a) ir apatinis (48b) padėklai kiekvienas turi ilgį bent 0,75 L lyginant su minėtu viršutiniu (44a) ir apatiniu (44b) vamzdžiais atitinkamai.

3. Būdas pagal 1 - 2 punktą, kuriame minėta reakcijos terpė apima polikondensacijos medžiagą, kuriame minėta polikondensacijos medžiaga apima PET, turintį vidutinį sekos ilgį nuo 5 iki 50 ribose.

4. Būdas pagal 1 - 3 punktą, kuriame visi iš minėtų reaktoriaus segmentų (28) išplėsti į išorę nuo minėto rinktuvo bendrosios pusės.

5. Būdas pagal 1 - 4 punktą, kuriame minėtas reaktorius apima bent tris minėtus reaktoriaus segmentus.

6. Būdas pagal 1 - 5 punktą, kuriame minėtos cheminės reakcijos pašalinis garų produktas iš bent dviejų minėto reaktoriaus segmentų yra sujungtas minėtame rinktuve ir palieka minėtą reaktorių per garo išleidimą, esantį arti minėto rinktuvo viršaus.

7. Būdas pagal 1 - 6 punktą, kuriame daugiausiai minėtos cheminės reakcijos skystas produktas palieka minėtą reaktorių per skysčio išleidimą, esantį arti minėto rinktuvo dugno.

8. Būdas pagal 2 -7 punktą, kuriame minėtas rinktuvas turi aukščio ir pločio (H:W) santykį ribose nuo 2:1 iki 20:1, kur L yra ribose nuo 3,05 iki 61 metrų (nuo 10 iki 200 pėdų) ir D yra ribose nuo 0,31 iki 6,1 metrų (nuo 1 iki 20 pėdų).

9. Būdas pagal 1 - 8 punktą, kuriame minėta reakcijos terpė apima skystį viduje, kuris vykdo cheminę reakciją, ir kuriame minėtas skystis apima putų dalį ir daugiausiai skystą dalį.

10 Būdas pagal 1 - 9 punktą, kuriame minėta reakcijos terpė apima polikondensaciją, kur minėtos reakcijos terpės vidurinės grandies ilgis padidėja bent 10 minėtame reaktoriuje.

11. Būdas pagal 1 - 10 punktą, kuriame minėtos reakcijos terpės dalis, patalpinta viršutiniuose iš vieno minėtų reaktorių segmentuose, apima bent 50 tūrio procentų garų ir minėtos reakcijos terpės dalis, patalpinta žemiausiuose vieno iš reaktorių segmentuose, apima mažiau nei 20 tūrio procentų garų.

12. Būdas pagal 1 - 11 punktą, kuriame PET yra gaminamas minėtu reaktoriumi.

13. Būdas pagal 3 - 12 punktą, kuriame PET yra PET kopolimeras, apimantis bent 90 molio procentų etileno tereftalato pakartotinių vienetų ir iki 10 procentų pridėtinio komonomero pakartotinių vienetų.

14. Būdas pagal 13 punktą, kuriame minėtas pridėtinio komonomero pakartotiniai vienetai yra gauti iš pridėtinio komonomero, pasirinkto iš grupės, apimančios izoftalio rūgštį, 2,6 – nataleno dikarboksirūgštį, 1,4 – cikloheksano – dimetanolio, dietilenglikolio, ir iš jų dviejų arba daugiau derinių.

15. Būdas pagal 14 punktą, kuriame minėtas pridėtinis komonomeras apima izoftalio rūgštį.

16. Būdas pagal 3 – 15 punktą, kuriame minėtas padavimas turi vidutinį sekos ilgį ribose nuo 1 iki 20.

17. Būdas pagal 3 – 16 punktą, kuriame minėtas padavimas yra palaikomas esant temperatūrai ribose nuo 220 iki 350 ^{o}C,

kuriame garų erdvės slėgis minėtame reaktoriuje yra palaikomas ribose nuo 0 iki 39996 Pa (nuo 0 iki 300 torų).

18. Būdas pagal 1 – 17 punktą dar apima daugiausiai skysto polikondensacijos produkto iš minėto reaktoriaus regeneravimą, kur minėtas polikondensacijos produktas apima PET, turintį vidutinį sekos ilgį, kuris yra bent 10 didesnis už vidutinį PET sekos ilgį minėtame polikondensacijos padavime.

19. Būdas pagal 3 – 18 punktą dar apima produkto pašalinimą per minėto reaktoriaus produkto išvedimo priemonę, kuriame minėta reakcijos terpė formuoja minėtame reaktoriuje minėtą produktą, kuriame minėto produkto It. V. yra ribose nuo 0,3 iki 1,2 dL/g.

20. Reaktorius, pritaikytas naudoti būde, apibrėžtame bet kuriame 1 – 19 punkte.

---

(51) Int.Cl. ***B09B 3/00*** (2006.01)
A61K 9/70 (2006.01)
A61K 9/16 (2006.01)
A61K 31/485 (2006.01)

(11) **2074989**

(96) 09004191.4

(96) 2005 02 15

(97) 2009 07 01

(97) 2013 11 20

(30) 547196 P, 2004 02 23, US

(72) Reidenberg, Bruce, US
Shevchuk, Ihor, US
Tavares, Lino, US
Long, Kevin, US
Maskiewicz, Richard, US
Shameem, Mohammed, US

(73) EURO-CELTIQUE S.A., 1653 Luxembourg, LU

(74) Reda ŽABOLIENĖ, 7, Advokatės Redos Žabolienės kontora METIDA, Verslo centras VERTAS, Gynėjų g. 16, LT-01109 Vilnius, LT

(54) Pasipriešinimo piktnaudžiavimui narkotikais transderminio įvedimo priemonė

Apibrėžties punktai: 16, brėžiniai: 0.

(57) 1. Transderminio įvedimo priemonė, apimanti polimerinį matricos sluoksnį, apimantį opioidų agonistą su įmaišytomis mikrosferomis, apimančiomis opioidų antagonistą, kur opioidų antagonistas yra neatpalaiduojamas, kai transderminio įvedimo priemonė yra taikoma vietiškai ir nepažeista ir kur mikrosferos yra vidutinio dydžio nuo 1 iki 300 μm diametro.

2. Transderminio įvedimo priemonė pagal 1 punktą, kurioje ipioidų agonistas ir opioidų antagonistas negali būti lengvai identifikuojamas vizualiai.

3. Transderminio įvedimo priemonė pagal 1 punktą, kurioje mikrosferos yra vidutinio dydžio nuo 125 iki 200 mikronų diametro.

4. Transderminio įvedimo priemonė pagal bet kurį iš 1-3 punktų, kurioje mikrosferos papildomai apima polimerą, parinktą iš grupės, susidedančios iš poliesterių, polieterių, poli(ortoesterių), polisacharidų, ciklodekstrinų, chitosanų, poli(Σ-kaprolaktonų), polianhidridų, albuminų, jų derinių ir kopolimerų ir jų mišinių.

5. Transderminio įvedimo priemonė pagal 4 punktą, kurioje mikrosferos iš esmės susideda iš opioidų antagonisto ir polimero, parinkto iš grupės, susidedančios iš poliesterių, polieterių, poli(ortoesterių), polisacharidų, ciklodekstrinų, chitosanų, poli(Σ-kaprolaktonų), polianhidridų, albuminų, jų derinių ir kopolimerų ir jų mišinių.

6. Transderminio įvedimo priemonė pagal 4 punktą, kurioje opioidų antagonistas yra disperguotas polimerinėje matricoje.

7. Transderminio įvedimo priemonė pagal 4 punktą, kurioje opioidų antagonistas yra atpalaiduojamas:

(i) polimero skaidymu, transderminio įvedimo priemonę nuryjant per burną skrandžio rūgštinėje aplinkoje, kur mikrosferos apima poli(ortoesterį);

(ii) polimero skaidymo, skaldant fermentais virškinamajame trakte, kur mikrosferos apima polisacharidą arba baltymą;

(iii) transderminės įvedimo priemonės panardinimu dietilo eteryje; arba

(iv) mikrosferų ištirpinimu seilėmis, esant piktnaudžiavimui intraoraliniu būdu.

8. Transderminio įvedimo priemonė pagal 1 punktą, kurioje opioidų antagonistas atpalaiduojamas, jeigu transderminio įvedimo priemonė yra kramtoma, įmerkiama, praduriama, nuplėšiama arba skiriama bet kuriam kitam gydymui, kuris suardo mikrosferų vientisumą.

9. Transderminio įvedimo priemonė pagal 8 punktą, kurioje opioidų agonisto poveikis mažiausiai iš dalies yra blokuojamas, kai įvedimo priemonė yra kramtoma, susmulkinama arba ištirpinama tirpale, arba skiriama bet kuriam kitam gydymui, kuris suardo mikrosferų vientisumą, ir skiriama peroraliai, į nosį, parenteraliai arba po liežuviu.

10. Transderminio įvedimo priemonė pagal 1 punktą, kurioje opioidų antagonistas yra naltreksonas arba jo farmaciniu požiūriu priimtina druska.

11. Transderminio įvedimo priemonė pagal 1 punktą, kurioje matrica apima medžiagą, parinktą iš grupės, susidedančios iš polietileno, polipropileno, etileno/propileno kopolimerų, etileno/etilakrilato

kopolimerų, etilenvinilo acetato kopolimerų, silikonų, kaučiuko, kaučiuko tipo sintetinių homo-, ko- ir blokpolimerų, poliakrilo esterių ir jų kopolimerų, poliuretanų, poliizobutileno, chlorinto polietileno, polivinilchlorido, vinilo chlorido-vinilo acetato kopolimero, polimetakrilato polimero (hidrogelis), polivinilideno chlorido, poli(etileno tereftalato), etileno-vinilo alkoholio kopolimero, etileno viniloksietanolio kopolimero, silikonų (pvz., silikono kopolimerai, tokie kaip polisiloksano-polimetakrilato kopolimerai), celiuliozės polimerų (pvz. etilo celiuliozė ir celiuliozės esteriai), polikarbonatų, politetrafluoretileno ir jų mišinių.

12. Transderminio įvedimo priemonė pagal 1 punktą, kurioje opioidų agonistas yra parinktas iš grupės, susidedančios iš fentanilo, buprenorfino, sufentanilo, hidrokodono, morfino, hidromorfono, oksikodono, levorfanolio, meperidino, metadono, oksimorfono, dihidrokodeino, tramadolio ir jų farmaciškai priimtinų druskų ir jų mišinių.

13. Transderminio įvedimo priemonė pagal 12 punktą, kurioje opioidų antagonistas yra parinktas iš grupės, susidedančios iš fentanilo arba buprenorfino, jų farmaciškai priimtinų druskų ir jų mišinių.

13. Transderminio įvedimo priemonė pagal 1 punktą, kurioje opioidinis analgetikas yra veiksmingo kiekio, siekiant užtikrinti analgeziją nuo 2 iki 8 dienų laiko periodu, kai priklijuojama ant paciento odos.

14. Transderminio įvedimo priemonė pagal bet kurį iš 1-3 punktų, kurioje polimero molekulinė masė yra nuo 1 kDa iki 100 kDa.

15. Transderminio įvedimo priemonė pagal 14 punktą, kurioje polimero molekulinė masė yra nuo 5 kDa iki 60 kDa.

16. Transderminio įvedimo priemonė pagal 1 punktą, kurioje antagonisto kiekis atskiroje mikrosferoje yra nuo 5 iki 70 masės %.

---

(51) Int.Cl. ***B32B 3/12*** (2006.01)
B32B 37/12 (2006.01)
(11) **2029351**
(96) 07847426.9
(96) 2007 11 27
(97) 2009 03 04
(97) 2014 01 01
(86) PCT/EP2007/062901
(86) 2007 11 27
(87) WO 2008/074601
(87) 2008 06 26
(30) 102006060940, 2006 12 20, DE
(72) RIEPERTINGER, Manfred, DE
BERKTOLD, Albert, AT
(73) Fritz Egger GmbH & Co. OG, 3105 Unterradlberg, AT
(74) Reda ŽABOLIENĖ, 7, Advokatės Redos Žabolienės kontora METIDA, Verslo centras VERTAS, Gynėjų g. 16, LT-01109 Vilnius, LT

(54) Būdas gaminti lengvo svorio statybinę plokštę ir lengvo svorio statybinė plokštė pagaminta šiuo būdu
Apibrėžties punktai: 15, brėžiniai: 3.

(57) 1. Būdas gaminti lengvo svorio statybinę plokštę, kuri turi du dangos sluoksnius (1a, 1b), turinčius celiuliozinės medžiagos, ir taip pat turi vidurinį sluoksnį (2), kurioje vidurinis sluoksnis (2) susideda iš popieriaus, kartono arba plono kartono, kuriame vyksta šie žingsniai:

- pirmojo dangos sluoksnio (1a) numatymas,
- klijų (3) pritaikymas ant pirmojo dangos sluoksnio (1a) paviršiaus,
- kuriame klijai (3) uždedami nepertraukiamai arba dalinai ir būtent lašelių formos,
- porėto vidurinio sluoksnio (2) numatymas,
- pirmojo dangos sluoksnio (1a) sujungimas su viduriniu sluoksniu (2), sluoksnis, numatytas su klijais (3), yra atsuktas į vidurinį sluoksnį (2), ir
- atlikimas reliatyvaus judesio, kuris bent iš dalies lygiagretus dangos sluoksnio paviršiui, tarp pirmojo dangos sluoksnio (1a), numatyto su klijais, ir vidurinio sluoksnio (2), klijai (3) yra paskleisti virš dangos sluoksnio (1a) reliatyvaus judesio metu.

2. Būdas pagal 1 punktą, b e s i s k i r i a n t i s tuo, kad taip pat atliekami šie žingsniai:

- antrojo dangos sluoksnio (1b) numatymas,
- klijų (3) pritaikymas ant antrojo dangos sluoksnio (1b) paviršiaus,
- antrojo dangos sluoksnio (1b) prijungimas prie vidurinio sluoksnio (2), paviršius numatytas su klijais (3) yra atsuktas į vidurinį sluoksnį (2), ir
- atlikimas reliatyvaus judesio tarp antrojo dangos sluoksnio (1b) ir vidurinio sluoksnio (2).

3. Būdas pagal 1 arba 2 punktą, b e s i s k i r i a n t i s tuo, kad reliatyvus judesys yra atliekamas tarp pirmojo ir (arba) antrojo dangos sluoksnio (1a, 1b) ir vidurinio sluoksnio (2) susijungimo žingsnio metu ir (arba) po jo.

4. Būdas pagal vieną iš ankstesnių punktų, b e s i s k i r i a n t i s tuo, kad reliatyvus judesys tarp pirmojo ir (arba) antrojo dangos sluoksnio (1a, 1b) ir viduriniojo sluoksnio (2) yra atliekamas bent iš dalies lygiagrečiai pirmojo ir (arba) antrojo dangos sluoksnio (1a, 1b) paviršiui.

5. Būdas pagal vieną iš ankstesnių punktų, b e s i s k i r i a n t i s tuo, kad klijai (3) yra uždėti ant antrojo dangos sluoksnio (1b) paviršiaus klijų (3) uždėjimo žingsnio ant pirmojo dangos sluoksnio (1a) paviršiaus metu ir (arba) po jo.

6. Būdas pagal vieną iš ankstesnių punktų, b e s i s k i r i a n t i s tuo, kad antrasis dangos sluoksnis (1b) yra prijungtas prie viduriniojo sluoksnio (2) pirmojo dangos sluoksnio (1a) jungimosi žingsnio prie viduriniojo sluoksnio (2) metu ir (arba) po jo, ir (arba) tuo, kad pirmasis ir (arba) antrasis dangos sluoksnis (1a, 1b) yra prijungtas (prijungti) prie viduriniojo sluoksnio kryptimi statmena paviršiui, numatytam su klijais (3), ir (arba) tuo, kad pirmasis ir (arba) antrasis dangos sluoksnis (1a, 1b) yra sujungtas (sujungti) su viduriniuoju sluoksniu (2) kryptimi kampu paviršiaus su klijais (3) atžvilgiu.

7. Būdas pagal vieną iš 1 - 6 punktų, b e s i s k i r i a n t i s tuo, kad pirmasis ir (arba) antrasis dangos sluoksnis (1a, 1b) yra sujungtas (sujungti) su viduriniuoju sluoksniu (2) kreivaeigiu judesiu.

8. Būdas pagal vieną iš ankstesnių punktų, b e s i s k i r i a n t i s tuo, kad yra numatytas sukamasis reliatyvus judesys tarp pirmojo ir (arba) antrojo dangos sluoksnio (1a, 1b) ir viduriniojo sluoksnio (2), kuriame sukimasis geriau atliekamas aplink ašį, statmeną į paviršių, numatytą su klijais.

9. Būdas pagal 1 punktą, b e s i s k i r i a n t i s tuo, kad porėtasis vidurinysis sluoksnis (2) yra išplėstas per pirmojo ir (arba) antrojo dangos sluoksnio (1a, 1b) susijungimo su viduriniuoju sluoksniu (2) žingsnį, ir (arba) tuo, kad porėtasis vidurinysis sluoksnis (2) yra ištemptas žingsnio atliekant reliatyvų judesį tarp pirmojo ir (arba) antrojo dangos sluoksnio (1a, 1b) ir viduriniojo sluoksnio (2) metu.

10. Būdas pagal vieną iš ankstesnių punktų, b e s i s k i r i a n t i s tuo, kad pirmojo ir (arba) antrojo dangos sluoksnių (1a, 1b) ir viduriniojo sluoksnio (2) paviršiai, pasukti vienas į kitą, ypatingai porėtojo vidurinio sluoksnio (2) tinklo (5) briaunos (7) pasiekia skirtingus trinties pasipriešinimus viena kitos atžvilgiu skirtingomis kryptimis.

11. Būdas pagal 11 punktą, b e s i s k i r i a n t i s tuo, kad kai numatytas vidurinysis sluoksnis (2), tinklų (5) briaunos (7) yra nusklembtos, ir (arba), kuomet numatytas vidurinysis sluoksnis (2), viduriniojo sluoksnio (2) paviršius (paviršiai) pasiekia skerspjūvyje pjūklišką profilį.

12. Lengvo svorio plokštė, ypatingai apstatymui ir interjero užbaigimui, geriausiai kai pagaminta būdu pagal vieną iš ankstesnių punktų,

- apimanti pirmąjį ir antrąjį dangos sluoksnį (1a, 1b), turintį celiuliozinės medžiagos, ir
- apimanti porėtąjį viduriniį sluoksnį (2), kuris yra patalpintas tarp dviejų dangos sluoksnių (1a, 1b),
- viduriniį sluoksnį (2), susidedantį iš popieriaus, kartono arba plonojo kartono,

b e s i s k i r i a n t i tuo, kad klijai (3) yra numatyti ant pirmojo dangos sluoksnio (1a) paviršiaus, kurie yra paskirstyti reliatyviu judesiu, kuris yra bent iš dalies lygiagretus dangos sluoksnio paviršiui, tarp pirmojo dangos sluoksnio (1a) ir viduriniojo sluoksnio (2).

13. Lengvo svorio plokštė pagal 12 punktą, b e s i s k i r i a n t i tuo, kad klijai (3) yra numatyti ant antrojo dangos sluoksnio (1b) paviršiaus, kurie yra paskleisti reliatyviu judesiu tarp antrojo dangos sluoksnio (1b) ir viduriniojo sluoksnio (2).

14. Lengvo svorio plokštė pagal vieną iš 12 -13 punktų, b e s i s k i r i a n t i tuo, kad pirmojo ir (arba) antrojo dangos sluoksnių (1a, 1b) ir viduriniojo sluoksnio (2) paviršiai, pasukti vienas į kitą, ypatingai porėtojo vidurinio sluoksnio (2) tinklo (5) briaunos (7) turi skirtingus trinties pasipriešinimus viena kitos atžvilgiu skirtingomis kryptimis.

15. Lengvo svorio plokštė pagal 14 punktą, b e s i s k i r i a n t i tuo, kad tinklų (5) briaunos (7) yra nusklembtos, ir (arba), tuo, kad viduriniojo sluoksnio (2) paviršius (paviršiai) turi skerspjūvyje pjūklišką profilį.

---

(51) Int.Cl. ***B32B 27/00*** (2006.01)
B65D 39/00 (2006.01)
C08J 5/18 (2006.01)
C08L 51/00 (2006.01)
C08L 51/08 (2006.01)
C09D 151/00 (2006.01)
C09D 153/00 (2006.01)
C09D 187/00 (2006.01)

(11) **2487033**

(96) 11001025.3

(96) 2011 02 09

(97) 2012 08 15

(97) 2013 11 06

(72) Orsini, Lorenzo Maria, IT

(73) Amcor Flexibles Kreuzlingen Ltd., 8280 Kreuzlingen, CH

(74) Gediminas PRANEVIČIUS, 54, Advokatų kontora VARUL, Konstitucijos pr. 7, LT-09308 Vilnius, LT

(54) Pakavimo maišelis, pasižymintis maisto takumo savybėmis

Apibrėžties punktai: 8, brėžiniai: 2.

(57) 1. Pakavimo maišelis, pagamintas iš lanksčios vienasluoksnės ar daugiasluoksnės plėvelės, skirtas klampios želės ir (ar) tiršto padažo pakavimui, kuriame gali būti pritaikyti tokie terminio apdorojimo ciklai kaip distiliavimas, pasterizavimas, karštas užpildymas ar išlaikytos sterilios sąlygos, kuriame plėvelės sluoksnio paviršius, formuojantis maišelio vidines sieneles, ar plėvelės paviršiaus danga, kontaktuojanti su maistu, turi medžiagos,

pasižyminčios tuo, kad sluoksnio ar sluoksnio paviršiaus dangos paviršiaus įtemptis yra 24 nN/m ar mažiau, o maišelio vidinės sienelės, kontaktuojančios su maistu, pasižymi geromis takumo savybėmis, b e s i s k i r i a n t i s tuo, kad medžiaga turi

skiepytojo polimero, turinčio akrilo kopolimero pagrindinę grandinę poliolefino pagrindu, kurio pagrindinė struktūra

$[CH_2CRCOO(CH_2)_pCH_3]_x[CH_2CR_1COO(CH_2)_2(CF_2)_qCF_3]_y$

kur R = H, CH_3; R_1 = H, CH_3; 0 < p < 35; 0 < q < 15; 40 > y/x > 0.03

ar

skiepytojo polimero, turinčio akrilo kopolimero pagrindinę grandinę polisiloksano pagrindu, kurio pagrindinė struktūra

$[CH_2CRCOO(CH_2)_p(SiO(CH_3)_2)_m(SiO(CH_3)_3)]_x[CH_2CR_1COO(CH_2)_2(CF_2)_qCF_3]_y$

kur R = H, CH_3; R_1= H, CH_3; 1 < p < 4; 0 < q < 15; 1 < m < 50; 40 > y/x > 0.03,

ar

skiepytojo polimero, turinčio kopolimero pagrindinę grandinę polisiloksano / poliolefino pagrindu, kurio pagrindinė struktūra

$[CH_2CRCOO(CH_2)_p(SiO(CH_3)_2)_m(SiO(CH_3)_3)]_x[CH_2CR_1COO(CH_2)_pCH_3]_y$

kur R = H, CH_3; R_1= H, CH_3; 1 < p < 4; 0 < q < 15; 1 < m < 50; 40 > y/x > 0.03

ar

išplėstinės formulės blokinę struktūrą

$CH_3(CH_2)_{12}CH_2COO(CF_2)_8CONHNHCOO(CF_2)_8COONHNHCO(CF_2)_8COOCH_2(CH_2)_{12}CH_3$

kurios pagrindinė struktūra

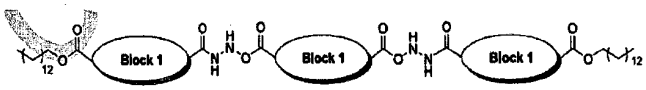

kur

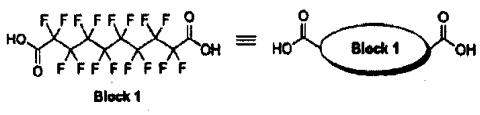

ar

ypač didelio molekulinio svorio siloksano polimerų mikrodispersijos su tinkamiausiu 5 µm dydžio dalelių vidurkiu.

2. Pakavimo maišelis pagal 1 punktą, kuriame sluoksnio ar paviršiaus dangos paviršiaus įtemptis yra 21 mN/m ar mažiau.

3. Pakavimo maišelis pagal 1 ar 2 punktą, kuriame plėvelės sluoksnis, formuojantis maišelio vidines sieneles, ar plėveles paviršiaus danga sudaro nuo 0,01 iki 10 masės %, geriausiai – nuo 0,5 iki 3 masės % medžiagos.

4. Pakavimo maišelis pagal bet kurį iš 1-3 punktų, kuriame plėvelės sluoksnio paviršius, formuojantis maišelio vidines sieneles, turi polipropileno ar polietileno pagrindą.

5. Pakavimo maišelis pagal bet kurį iš 1-4 punktų, kuriame medžiaga yra organinio ar neorganinio priedo ar užpildo medžiagos dalis, geriausiai – dūminis kvarcas, esantis plėvelės sluoksnyje, formuojančiame maišelio vidines sieneles, ar plėvelės paviršiaus dangoje, suteikiančioje maistui gerų takumo savybių.

6. Pakavimo maišelis pagal bet kurį iš 1-5 punktų, kuriame plėvelės sluoksnis, formuojantis maišelio vidines sieneles, yra apdorotas, pridedant priedo ar užpildo jo gamybos ekstruzijos pūtimu ar liejimu metu, taip kaip neorientuota, orientuota viena ar dviem kryptimis plėvelė.

7. Pakavimo maišelis pagal bet kurį iš 1-6 punktų, kuriame plėvelės paviršiaus danga uždedama rotoriniu spausdinimu, fleksografine spauda, purškiamuoju dengimu, ekstruziniu dengimu, dengimu plokštumine čiurkšle ar atmosferiniu plazminiu apdorojimu.

8. Pakavimo maišelis pagal bet kurį iš ankstesnių punktų, turintis „doypack“ pakuotės, vertikalios pakuotės, pagalvės, plokščio maišelio, „cheerpack“ pakuotės pavidalą.

---

(51) Int.Cl. ***B42D 3/00*** (2006.01)
(11) **2379338**
(96) 10702346.7
(96) 2010 01 19
(97) 2011 10 26
(97) 2013 11 20
(86) PCT/IB2010/000090
(86) 2010 01 19
(87) WO 2010/084399
(87) 2010 07 29
(30) 200900036, 2009 01 21, BE
(72) PELEMAN, Guido, BE
(73) Unibind Limited, 136 Nicosia, CY
(74) Stanislava TELEIŠIENĖ, 31, UAB „Brainera“, Savanorių pr. 217, LT-02300 Vilnius, LT

(54) Įrišimo elementas įrišimo aplankui gaminti ir būdas, kuris leidžia naudoti tokį įrišimo elementą įrišimo aplankui gaminti

Apibrėžties punktai: 20, brėžiniai: 9.

(57) 1. Įrišimo elementas (1), skirtas gaminti įrišimo aplanką su U formos nugarėle ir dviem galiniais lapais, b e s i s k i r i a n t i s tuo, kad įrišimo elementas (1) yra pusfabrikatis, kurio pagrindu gali būti pagamintas įrišimo aplankas, ir tuo, kad įrišimo elementas (1) yra plokščias įrišimo elementas (1),

susidedantis iš atramos (2), kuri suformuota iš centrinės plokščios juostelės (3), iš kurios vėliau bus suformuota nugarėlė, ir iš dviejų plokščių plokštelių (4) iš kiekvienos aukščiau minėtos juostelės (3) pusės, atrama (2) turi dangą (5) virš atramos (2) arba aplink ją, b e s i s k i r i a n t i s tuo, kad danga (5) išorėje turi termoklijų sluoksnį (6), išdėstytą ant tokiu būdu suformuoto įrišimo elemento (1) vienos pusės išorinio paviršiaus ir ant minėto įrišimo elemento (1) priešingos pusės kraštų (7), kad būtų pritvirtintas spausdintas išorinis padengimas (8).

2. Įrišimo elementas (1) pagal 1 punktą, b e s i s k i r i a n t i s tuo, kad padengimas (5) padarytas iš popieriaus.

3. Įrišimo elementas (1) pagal 1 arba 2 punktą, b e s i s k i r i a n t i s tuo, kad įrišimo elementas (1) turi klijų juostelę (9) lapų pluoštui vėliau pritvirtinti įrišimo aplanke.

4. Įrišimo elementas (1) pagal 3 punktą, b e s i s k i r i a n t i s tuo, kad aukščiau minėta klijų juostelė (9) suformuota iš termoklijų, kurie išdėstyti prie centrinės juostelės (3), ir tuo, kad centrinė juostelė (3) padaryta iš metalo.

5. Įrišimo elementas (1) pagal 3 arba 4 punktą, b e s i s k i r i a n t i s tuo, kad klijų juostelė (9) sudaryta iš limpamos juostelės.

6. Įrišimo elementas (1) pagal 1 punktą, b e s i s k i r i a n t i s tuo, kad atrama (2) suformuota iš ištisinio plokščio lakšto (19), turinčio vieną arba keletą įdubų (20) lakšte (19) išilgai centrinės juostelės (3).

7. Įrišimo elementas (1) pagal bet kurį iš ankstesnių punktų, b e s i s k i r i a n t i s tuo, kad įrišimo elementas (1) turi spausdintą išorinį padengimą (8), kurio matmenys yra didesni kaip įrišimo elemento (1) matmenys ir kurio kraštai (11) užlenkti aplink įrišimo elemento (1) kraštus (7) ir kuris pritvirtintas prie pastarojo aukščiau minėtais termoklijais (6).

8. Įrišimo elementas (1) pagal 7 punktą, b e s i s k i r i a n t i s tuo, kad išorinio padengimo (8) matmenys yra tokie, kad išorinio padengimo užlenkti kraštai (11) visiškai dengia termoklijus (6) išilgai įrišimo elemento (1) kraštų (7).

9. Įrišimo elementas (1) pagal bet kurį iš ankstesnių punktų, b e s i s k i r i a n t i s tuo, kad įrišimo elementas (1) turi vidinį padengimą (13) su termoklijais (14) ant vienos pusės, kuria vidinis padengimas (13) dengiamas ant įrišimo elemento (1), ir kurio matmenys yra tokie, kad vidinis padengimas (13) tęsiasi mažiausiai tam tikrą atstumą virš išorinio padengimo (8) užlenktų kraštų.

10. Įrišimo elementas (1) pagal 9 punktą, b e s i s k i r i a n t i s tuo, kad vidinis padengimas (13) turi limpamą klijų juostelę ant priešingos termoklijų (14) pusės, kad būtų pritvirtintas įrišamų lapų pluoštas.

11. Įrišimo elementas (1) pagal 9 arba 10 punktą, b e s i s k i r i a n t i s tuo, kad vidinis padengimas (13) suformuotas iš dviejų pusiau padalintų padengimų ant kiekvienos atramos (2) centrinės dalies pusės.

12. Įrišimo elementas (1) pagal bet kurį vieną iš 9 arba 10 punktų, b e s i s k i r i a n t i s tuo, kad vidinis padengimas (13) padarytas kaip vienas ištisinis padengimas.

13. Įrišimo elementas (1) pagal 10 punktą, b e s i s k i r i a n t i s tuo, kad vidinis padengimas (13) turi limpamą klijų juostelę ant priešingos termoklijų (14) pusės, besitęsiančią virš praktiškai viso aukščiau minėtos pusės paviršiaus arba virš vienos ar kelių siaurų juostelių iš kiekvienos centrinės juostelės pusės.

14. Įrišimo aplankas, b e s i s k i r i a n t i s tuo, kad jis suformuotas iš įrišimo elemento (1) pagal bet kurį iš 1-13 punktų, kur centrinė juostelė (3) pakeista į U formos nugarėlę.

15. Įrišimo aplanko su U formos nugarėle ir dviem galiniais lapais gamybos būdas, b e s i s k i r i a n t i s tuo, kad šiuo būdu įrišimo elementas (1) pagal bet kurį iš 1-5 punktų imamas kaip pagrindas, ir tuo, kad, siekiant pagaminti įrišimo aplanką, spausdintas išorinis apdangalas (8) su žemyn nukreiptu spaudiniu pateiktas ant priekinio paviršiaus, o plokščias įrišimo elementas (1) termoklijais (6) padengta puse nukreipta žemyn vėliau dedamas ant spausdinto išorinio padengimo (8), ir tuo, kad šis išorinis padengimas (8) kraštuose (11) užlenkiamas virš įrišimo elemento (1) kraštų (7), ir šie užlenkti kraštai (11) lokaliai kaitinami ir vėl atšaldomi, kad laikinai būtų pritvirtintas spausdintas išorinis padengimas (8), po to visas ruošinys kaitinamas, spaudžiamas ir vėl atšaldomas taip, kad termoklijai išsilydytų ant spausdinto išorinio padengimo (8) pusės ir paskui transformuotų centrinę juostelę (3) taip, kad suformuotų U formos nugarėlę.

16. Būdas pagal 15 punktą, b e s i s k i r i a n t i s tuo, kad prieš viso ruošinio kaitinimo ir spaudimo etapą vidinis padengimas (13) pateikiamas ant įrišimo elemento (1) paviršiaus išilgai kitos išorinio padengimo (8) pusės, vidinis padengimas (13) turi termoklijų (14) ir tvirtinamas prie atramos (2) keliose vietose juos lokaliai pakaitinus, iš dalies uždengiant išorinio padengimo (8) užlenktus kraštus (11), po to vidinis padengimas (13) nuolatinai sutvirtinamas

kartu su išoriniu padengimu (8) aukščiau minėto viso ruošinio kaitinimo ir spaudimo etapo metu.

17. Būdas pagal 15 arba 16 punktą, b e s i s k i r i a n t i s tuo, kad, siekiant spausti ir kaitinti visą ruošinį, naudojami velenėliai (15, 16), tarp kurių arba po kuriais nukreipiamas visas ruošinys.

18. Būdas pagal 15 arba 16 punktą, b e s i s k i r i a n t i s tuo, kad, siekiant spausti ir kaitinti visą ruošinį, naudojamos kaitinamosios plokštelės, tarp kurių nukreipiamas visas ruošinys.

19. Būdas pagal 18 punktą, b e s i s k i r i a n t i s tuo, kad kaitinimo ir spaudimo metu centrinė juostelė (3) yra apsaugota nuo kaitinimo.

20. Būdas pagal bet kurį iš 15-19 punktų, b e s i s k i r i a n t i s tuo, kad plokščio įrišimo elemento (1) tiekimas paimtas kaip pagrindas, tiekimas bet kokių arba iš anksto nespausdintų išorinių padengimų (8), pasirinktinai, tiekimas vidinių padengimų (13), kurie yra jau turi termoklijų sluoksnį (14), tuo būdu, siekiant suformuoti įrišimo aplanką kaip reikalaujama, daromas aukščiau minėtų tiekimų derinys, kad būtų sukomponuotas įrišimo aplankas, kaip reikalauja tiesioginis vartotojas.

---

(51) Int.Cl. ***B42D 15/02*** (2006.01)
B42D 15/10 (2006.01)
B32B 27/00 (2006.01)

(11) **2300238**

(96) 08874325.7

(96) 2008 12 29

(97) 2011 03 30

(97) 2013 09 18

(86) PCT/US2008/088402

(86) 2008 12 29

(87) WO 2009/139800

(87) 2009 11 19

(30) 53756 P, 2008 05 16, US

(72) TAPPIJ-GIELEN, Michael, NL

(73) DATACARD CORPORATION, Minnetonka, MN 55343, US

(74) Otilija KLIMAITIENĖ, 35, AAA Law, J.Jasinskio g. 16A, LT-03163 Vilnius, LT

(54) Šešėlinis atvaizdas kaip apsaugos požymis

Apibrėžties punktai: 12, brėžiniai: 4.

(57) 1. Apsaugos dokumento (10) gamybos būdas, apimantis:

metalizuotos folijos (14) laminavimą tarp skaidrių sluoksnių (16a, 116b);

b e s i s k i r i a n t i s tuo, kad jis papildomai apima:

folijos (14) išorės modifikavimą tam, kad būtų suformuota dokumento pagrindo spalva, paliekant langelio sritį (18), suformuotą folijos nemodifikuotoje dalyje; ir

lazerio naudojimą tam, kad būtų pašalinta bent dalis folijos nemodifikuotos dalies langelio srityje tam, kad būtų suformuotas atvaizdas, kuris yra skaidrus ir yra matomas apsaugos dokumento priekyje ir gale.

2. Būdas pagal 1 punktą, kur atvaizdas yra apsaugos dokumento savininko atvaizdas.

3. Būdas pagal 1 punktą, kur apsaugos dokumentas yra asmens tapatybės kortelė arba pasas.

4. Būdas pagal 1 punktą, papildomai apimantis papildomos informacijos įdėjimą į apsaugos dokumentą ties vieta, esančia per atstumą nuo langelio srities.

5. Būdas pagal 4 punktą, kur papildoma informacija apima vieną arba daugiau iš fotografijos, vardo, dokumento unikalaus numerio, gimimo datos, pilietybės ir parašo.

6. Būdas pagal 1 punktą, kur modifikavimas apima spausdinimą ant folijos išorės.

7. Būdas pagal 6 punktą, kur spausdinimas apima litografiją arba trafaretinę spaudą.

8. Apsaugos dokumentas (10), b e s i s k i r i a n t i s tuo, kad apima:

metalizuotą foliją (14) tarp skaidrių sluoksnių (16a, 16b), kur didžioji folijos išorinio sluoksnio dalis yra modifikuota tam, kad būtų suformuota dokumento pagrindo spalva;

langelio sritį (18), suformuotą naudojant nemodifikuotą folijos dalį;

langelio srityje, lazerio pašalinimu suformuotą atvaizdą, kuris yra skaidrus ir yra matomas apsaugos dokumento priekyje ir gale.

9. Būdas pagal 1 punktą, kur atvaizdas yra apsaugos dokumento savininko atvaizdas.

10. Būdas pagal 1 punktą, kur apsaugos dokumentas yra asmens tapatybės kortelė arba pasas.

11. Būdas pagal 1 punktą, papildomai apimantis papildomos informacijos įdėjimą į apsaugos dokumentą ties vieta, esančia per atstumą nuo langelio srities.

12. Būdas pagal 4 punktą, kur papildoma informacija apima vieną arba daugiau iš fotografijos, vardo, dokumento unikalaus numerio, gimimo datos, pilietybės ir parašo.

---

(51) Int.Cl. ***B63B 27/12*** (2006.01)
B63B 35/00 (2006.01)
F03D 1/00 (2006.01)

(11) **2436593**

(96) 10012695.2

(96) 2010 10 01

(97) 2012 04 04

(97) 2013 11 27

(72) Hadeler, Stefan, DE
Bergmann, André, DE
Linnemann, Matthias, DE
Falk, Wolfgang, DE
Monnnig, Frank, DE

(73) Nordic Yards Holding GmbH, 23966 Wismar, DE

(74) Otilija KLIMAITIENĖ, 35, AAA Law, J.Jasinskio g. 16A, LT-03163 Vilnius, LT

(54) Laivas ir nesausumos struktūrų transportavimo ir pastatymo būdas

Apibrėžties punktai: 24, brėžiniai: 7.

(57) 1. Laivas, skirtas nesausumos struktūrų transportavimui ir statymui, turintis

korpusą (2), kurio skerspjūvis yra U-formos, kuris turi atvirą forštevenį (12) ir apima laivo bortų (4,1 , 4,2) išsikišimus (9,1 , 9,2), kurie tęsiasi už laivo apačios (3) galinio krašto (8), ties laivo galu, b e s i s k i r i a n t i s tuo, kad turi

kėlimo kojų sistemą (15,1 , 15,2 , 15,3 , 15,4), neatskiriamą nuo korpuso (2) ir turinčią kėlimo kojas (16,1 , 16,2 , 16,3 , 16,4), kurios gali būti nuleistos vertikalia kryptimi jų apatiniais galais (18) į padėtis po laivo dugnu (2) ir

kraną (20), kurį galima judinti ant bortų (4,1 , 4,2) viršutinių kraštų (19,1 , 19,2).

2. Laivas pagal 1 punktą, kur kranas (20) apima krano tiltą (22).

3. Laivas pagal 2 punktą, kur kranas yra ožinis kranas (20), kuris laiko krano tiltą (22) ant atramų (21,1 , 21,2), kurios gali būti judinamos ant bortų (4,1 , 4,2) viršutinių kraštų (19,1 , 19,2).

4. Laivas pagal bet kurį vieną iš 1-3 punktų, kur bortų (4,1 , 4,2) apačia yra išpjauta ties išsikišimų (9,1 , 9,2) sritimi, tokiu būdu, plaukiant išsikišimų apatinis kraštas yra virš korpuso (2) vaterlinijos (11).

5. Laivas pagal bet kurį vieną iš 1-4 punktų, kuris gali panirti iki pusės turi balastinius rezervuarus, suformuotus neatskiriamai korpuse (2), ir siurblius, skirtus užpildyti balastinius rezervuarus balastiniu vandeniu ir/arba balastinio vandens išsiurbimui iš balastinių rezervuarų.

6. Laivas pagal bet kurį vieną iš 1-5 punktų, kuris apima tris kėlimo kojų sistemas (15,1 , 15,2 , 15,3), vieną kėlimo kojų sistemą (15,1), kuri yra sumontuota neatskiriamai į korpusą (2), priekyje ant vidurio ašies (17), dvi papildomas kėlimo kojų sistemas (15,2 , 15,3), kurios yra sumontuotos neatskiriamai į korpuso (2) du bortus (4,1, 4,2) gale.

7. Laivas pagal bet kurį vieną iš 1-5 punktų, apimantis keturias kėlimo kojų sistemas (15,1 , 15,2 , 15,3 , 15,4), dvi viena priešais kitą esančias kėlimo kojų sistemas (15,1 , 15,2), kurios yra sumontuotos neatskiriamai į korpuso (2) bortus (4,1 , 4,2) priekyje, ir dvi papildomas, vieną priešais kitą esančias kėlimo kojų sistemas (15,3 , 15,4), kurios yra sumontuotos neatskiriamai į korpuso (2) bortus (4,1 , 4,2) gale.

8. Laivas pagal bet kurį vieną iš 1-7 punktų, su vairine (6), esančia korpuso (2) pradžioje.

9. Laivas pagal bet kurį vieną iš 1-8 punktų, su jūriniu varomuoju sraigtu ir priekinėmis ir galinėmis manevravimo pagalbinėmis priemonėmis.

10. Laivas pagal bet kurį vieną iš 1-9 punktų, su dinamine pozicionavimo sistema.

11. Laivas pagal bet kurį vieną iš 1-10 punktų, kuris apima prietaisus, skirtus vėjo turbinų (23) pagrindų (23,1) ir/arba stiebų (23,2) pritvirtinimui prie korpuso (2), vertikalioje padėtyje.

12. Laivas pagal bet kurį vieną iš 1-11 punktų, kuris apima vėjo turbinų (23) pagrindų (23,1) ir/arba stiebų (23,2) atraminius paviršius ir/arba užfiksavimo sistemų tvirtinimo įtaisus.

13. Laivas pagal bet kurį vieną iš 1-12 punktų, turintis keletą vėjo turbinų (23) pagrindų (23,1) arba stiebų (23,2), kurie yra išdėstyti nuosekliai, laivo išilginės ašies kryptimi, arba kaitaliojant vėjo turbinų (23) pagrindus (23,1) ir stiebus (23,2).

14. Laivas pagal bet kurį vieną iš 1-13 punktų, kuris turi galinį bortą, skirtą uždaryti atidarytam foršteveniui (12).

15. Nesausumos struktūrų transportavimo ir montavimo būdas naudojant laivą pagal bet kurį vieną iš 1-13 punktų, kur

laivas (1) yra pakrautas nesausumos struktūromis (23),

pakrautas laivas (1) yra nuplukdomas į nesausumos struktūrų (23) montavimo vietą,

naudojant kėlimo kojas (16) laivas (1) yra pritvirtinamas prie jūros dugno, ties montavimo vieta,

nesausumos struktūros yra nuleidžiamos montavimo vietoje tarp bortų (4,1 , 4,2) galinių išsikišimų (9,1 , 9,2) naudojant kraną (20),

ir

kėlimo kojos (16) yra atitraukiamos nuo jūros dugno (24).

16. Būdas pagal 15 punktą, kur prieš pakraunant, laivas (1) yra pritvirtinamas prie uosto dugno (27), naudojant kėlimo kojas (16), o po pakrovimo kėlimo kojos (16) yra atitraukiamos nuo uosto dugno (27).

17. Būdas pagal 15 arba 16 punktą, kur laivas (1) yra panardinamas giliau, užtvindant balastinius rezervuarus, kuomet yra pritvirtintas prie jūros dugno (24).

18. Būdas pagal 15 arba 16 punktą, kur laivas (1) su korpusu (2) yra bent dalinai pakeliamas iš vandens, naudojant kėlimo kojas (16).

19. Būdas pagal bet kurį vieną iš 15-18 punktų, kur laivo padėtis nesausumos struktūrų (23) montavimo vietoje yra nustatoma naudojant dinaminę padėties nustatymo sistemą, iki kol kėlimo kojos (16) yra pritvirtinamos jūros dugne (24).

20. Būdas pagal bet kurį vieną iš 15-19 punktų, kur laivas (1) yra pakraunamas nesausumos struktūromis (23) plukdant laivą (1) su bortų (4,1 , 4,2) galiniais išsikišimais (9,1 , 9,2) per prieplauką (25) taip, kad išsikišimai (9,1 , 9,2) apsuptų nesausumos struktūrų (23) tarpusavio perkėlimo vietą (26), o ant perkėlimo vietos (26) padėtos nesausumos struktūros (23) būtų pakeltos ir padėtos ant korpuso (2) naudojant kraną (20).

21. Būdas pagal bet kurį vieną iš 15-20 punktų, kur laivas yra pakraunamas vėjo turbinomis (23), o vėjo turbinos (23) yra sumontuojamos montavimo vietoje.

22. Būdas pagal bet kurį vieną iš 15-21 punktų, kur į laivą (1) yra pakraunami vėjo turbinų (23) pagrindai (23,1) ir/arba stiebai (23,2) vertikalioje padėtyje, o pakraunami vėjo turbinų (23) pagrindai (23,1) ir/arba stiebai (23,2) yra sumontuojami montavimo vietoje.

23. Būdas pagal 22 punktą, kur į laivą yra pakraunama keletas vėjo turbinų (23) pagrindų (23,1) arba stiebų (23,2) nuosekliai išilgine kryptimi, arba kaitaliojant vėjo turbinų (23) stiebus (23,2) ir pagrindus (23,1), ir pagrindai (23,1) yra sumontuojami montavimo vietoje, arba vėjo turbinų (23) stiebai (23,2) yra pastatomi ant vėjo turbinų (23) pagrindų (23,1), arba pagrindai (23,1) yra sumontuojami ir stiebai (23,2) yra sumontuojami ant jų pakaitomis.

24. Būdas pagal bet kurį vieną iš 15-23 punktų, kur plaukiant laivo triumas yra uždaromas galiniu bortu.

---

(51) Int.Cl. ***B64F 1/20*** (2006.01)
F03D 11/00 (2006.01)
F03D 11/04 (2006.01)

(11) **2432693**
(96) 10720764.9
(96) 2010 05 17
(97) 2012 03 28
(97) 2013 11 20
(86) PCT/EP2010/056724
(86) 2010 05 17
(87) WO 2010/133541
(87) 2010 11 25
(30) 102009026407, 2009 05 20, DE
(72) HARMS, Stephan, DE
MÖLLER, Gerd, DE
SCHWEIZER, Werner, DE
(73) Wobben Properties GmbH, 26605 Aurich, DE
(74) Virgina Adolfina DRAUGELIENĖ, 8, UAB TARPINĖ, A.P.Kavoliuko g. 24-152, LT-04328 Vilnius, LT

(54) Konstrukcija su skrydžio kliūties apšvietimu ir skrydžio kliūties apšvietimo valdymo būdas

Apibrėžties punktai: 12, brėžiniai: 2.

(57) 1. Skrydžio kliūties apšvietimo įrenginio (3) valdymo būdas, kur imtuvas (4) sąveikauja su skrydžio kliūties apšvietimo įrenginio (3) perjungimo įtaisu (S), b e s i s k i r i a n t i s tuo, kad kai yra gaunamas pirmasis iš anksto nustatytas signalas (DF17-tipo-S-atsakiklio signalas), imtuvas (4) valdo perjungimo įrenginį taip, kad skrydžio kliūties apšvietimo įrenginys (3) yra išjungiamas, kur pirmasis signalas (DF17-tipo-S-atsakiklio signalas) apima informaciją apie aukštį ir/arba vietą, kuriai esant yra patikimai užkirstas kelias susidūrimui tarp orlaivio ir vėjo jėgainės.

2.Būdas pagal 1 punktą, b e s i s k i r i a n t i s tuo, kad sutrikimo atveju, kai nėra arba yra neteisingai įvertintas pirmasis iš anksto nustatytas signalas (DF17-30,000ft), yra įjungiamas skrydžio kliūties apšvietimo įrenginys (3).

3. Būdas pagal bet kurį iš ankstesnių punktų, b e s i s k i r i a n t i s tuo, kad kai yra gaunamas antrasis iš anksto nustatytas signalas (DF17-100ft), yra įjungiamas skrydžio kliūties apšvietimo įrenginys (3).

4. Būdas pagal bet kurį iš ankstesnių punktų, b e s i s k i r i a n t i s tuo, kad centrinė valdymo stotis (5) gali perduoti iš anksto nustatytus signalus per tarpines stotis daugybei perdavimo stočių (7), kurių signalai priverčia perdavimo stotis išduoti iš anksto nustatytus signalus (DF17-30,000ft; (DF17-100ft).

5. Būdas pagal 4 punktą, b e s i s k i r i a n t i s tuo, kad daugybė perdavimo stočių apima visas

egzistuojančias perdavimo stotis arba perdavimo stotis, kurios yra pasirinktinos priklausomai pagal iš anksto nustatytus kriterijus.

6. Būdas pagal 4 arba 5 punktą, b e s i s k i r i a n t i s tuo, kad centrinės stoties (5) signalo sutrikimas priverčia tarpines stotis perduoti signalą perdavimo stotims, kurių signalas priverčia perdavimo stotis išsijungti arba išduoti antrąjį iš anksto nustatytą signalą.

7. Būdas pagal bet kurį iš 4 - 6 punktų, b e s i s k i r i a n t i s tuo, kad tarpinės stoties signalo sutrikimo atveju perdavimo stotys susietos su tarpine stotimi išduoda antrąjį iš anksto nustatytą signalą.

8. Konstrukcija (2), turinti skrydžio kliūties apšvietimo įrenginį (3) ir turinti imtuvą (4), kuris sąveikauja su skrydžio kliūties apšvietimo įrenginio (3) perjungimo įrenginiu (S), b e s i s k i r i a n t i perjungimo įrenginio (S) įjungimu taip, kad kai imtuvas (4) gauna iš anksto nustatytą pirmąjį signalą (DF17-tipo -S-atsakiklio signalas), perjungimo įrenginys (S) išjungia skrydžio kliūties apšvietimo įrenginį (3), kur pirmasis signalas (DF17-tipo-S-atsakiklio signalas) apima informaciją apie vietą ir/arba aukštį, kuriai esant yra patikimai užkirstas kelias susidūrimui tarp orlaivio ir vėjo jėgainės.

9. Konstrukcija pagal 8 punktą, b e s i s k i r i a n t i perjungimo įrenginio (S) įjungimu taip, kad pirmojo iš anksto nustatyto signalo sutrikimo atveju, perjungimo įrenginys (S) įjungia skrydžio kliūties apšvietimo įrenginį (3).

10. Konstrukcija pagal 8 arba 9 punktą, b e s i s k i r i a n t i perjungimo įrenginio (S) įjungimu taip, kad kai imtuvas (4) gauna antrąjį iš anksto nustatytą signalą, perjungimo įrenginys (S) įjungia skrydžio kliūties apšvietimo įrenginį (3).

11. Konstrukcija pagal bet kurį iš 8-10 punktų, b e s i s k i r i a n t i tuo, kad ji yra vėjo jėgainės pavidalo.

12. Konstrukcija pagal 8 punktą, b e s i s k i r i a n t i tuo, kad ji turi bent vienas įėjimo duris, kurios yra prijungtos prie jungiklio, kuris įjungia konstrukcijos skrydžio kliūties apšvietimo įrenginį (3), kai įėjimo durys yra atidarytos.

---

(51) Int.Cl. ***B65B 27/10*** (2006.01)
B65B 65/00 (2006.01)
B23D 36/00 (2006.01)
B21B 15/00 (2006.01)

(11) **2578502**

(96) 12164147.6

(96) 2012 04 13

(97) 2013 04 10

(97) 2013 12 04

(30) 201117354, 2011 10 07, GB

(72) Pong, David Teng, CN

(73) Pong, David Teng, No. 1 Po Shan Road Hong Kong SAR, CN

(74) Otilija KLIMAITIENĖ, 35, AAA Law, J.Jasinskio g. 16A, LT-03163 Vilnius, LT

(54) Būdas ir aparatas gaminti atkirptus strypus plieno gamykloje

Apibrėžties punktai: 13, brėžiniai: 2.

(57) 1. Pagal kliento užsakymą reikalingo ilgio atkirptų plieninių strypų (23) gamybos būdas, minėtas būdas, apimantis žingsnius:

nenutrūkstamo ilgio plieninio strypo (12) gamybą, naudojant valcavimo staklyną (11),

minėto nenutrūkstamo ilgio plieninio strypo (12) atkirpimą į ilgius, kurie yra lygūs strypų (23) ilgiams pagal kliento užsakymą, tuo pačiu palaikant nenutrūkstamo ilgio plieninio strypo (12) gamybą, naudojant valcavimo staklyną (11), ir

ir strypų (23), kurių ilgis yra pagal kliento užsakymą, sugrupavimą į ryšulius tam, kad būtų išimti iš valcavimo staklyno (11) naudojant vieną iš dviejų sugrupavimo į ryšulius stočių (24a, 24b), paruoštų priimti atkirptų strypų (23) ryšulį,

kur bent viena iš minėtų sugrupavimo į ryšulius stočių (24a) turi daugybę sugrupavimo mechanizmų (27a, 28a, 29a),

b e s i s k i r i a n t i s tuo, kad arčiausiai sugrupavimo į ryšulius stoties (24a) galo, ties kuriuo yra įvedami strypai (23), kurių ilgis yra pagal kliento užsakymą, jų sugrupavimui į ryšulius, esantis sugrupavimo mechanizmas (27a) išlieka ašiškai stacionarus, nepriklausomai nuo strypų (23) ilgių pagal kliento užsakymą, ir bent vienas iš sugrupavimo į ryšulius stoties (24a) kitų sugrupavimo mechanizmų (28a, 29a) yra ašiškai judamas.

2. Būdas pagal 1 punktą, papildomai apimantis dviejų sugrupavimo į ryšulius stočių (24a, 24b) vienalaikį valdymą tam, kad strypai (23), kurių ilgis yra pagal kliento užsakymą, būtų sugrupuoti į ryšulius tam, kad būtų išimti iš valcavimo staklyno (11).

3. Būdas pagal 2 punktą, papildomai apimantis to arba kiekvieno judamo sugrupavimo mechanizmo (28a, 28b, 29a, 29b) ašinės padėties judinimą reaguojant į strypų (23) ilgio, pagal kliento užsakymą, pasikeitimą.

4. Būdas pagal bet kurį ankstesnį punktą, kur strypai (23), kurių ilgis yra pagal kliento užsakymą, yra paduodami į pirmą ir antrą sugrupavimo į ryšulius stotis (24a, 24b), naudojant atitinkamai pirmą ir antrą pernešimo priemonę (25a, 25b), arba pašalinami

iš pirmo ir antro sugrupavimo mechanizmų (24a, 24b), naudojant atitinkamai pirmą ir antrą pernešimo priemonė (25a, 25b), arba abu.

5. Būdas pagal bet kurį ankstesnį punktą, kur minėto nenutrūkstamo ilgio plieninių strypų (12) atkirpimas į ilgius, lygius strypų (23) ilgiams pagal kliento užsakymą, palaikant nenutrūkstamo ilgio plieninio strypo (12) gamybą naudojant valcavimo staklyną (11), apima:

minėto nenutrūkstamo ilgio plieninio strypo (23) atkirpimą į vienas po kito esančius segmentus (14), kurių kiekvienas atitinka daugybę strypų (23), kurių ilgis yra pagal kliento užsakymą,

minėtų segmentų (14) atkirpimą linijoje esančiomis šalto atkirpimo staklėmis (19, 20) pirma į dvigubai ilgesnius strypus negu strypo (23) ilgis pagal kliento užsakymą ir po to per pusę, kad ilgis būtų kaip strypo (23) ilgis pagal kliento užsakymą.

6. Būdas pagal 5 punktą, kur strypai (23), kurių ilgis yra pagal kliento užsakymą, esantys ant minėtų linijoje esančių šalto atkirpimo staklių (19, 20) pirmo šono, po paskutinio atkirpimo yra nugabenami į pirmą sugrupavimo į ryšulius stotį (24a), ir kur strypai (23), kurių ilgis yra pagal kliento užsakymą, esantys ant minėtų linijoje esančių šalto atkirpimo staklių (19, 20) antro šono priešais pirmą šoną, po paskutinio atkirpimo yra nugabenami į antrą sugrupavimo stotį (24b).

7. Būdas pagal bet kurį ankstesnį punktą, kur strypų (23), kurių ilgis yra pagal kliento užsakymą, sugrupavimas tam, kad būtų išimti iš valcavimo staklyno (11), apima vieno arba daugiau negu dviejų sugrupavimo į ryšulius stočių (24a, 24b), paruoštų priimti ir sugrupuoti į ryšulius atkirptus strypus (23), naudojimą.

8. Aparatas, skirtas gaminti plieninius strypus (23), kurių ilgis yra pagal kliento užsakymą, minėtas aparatas apimantis:

valcavimo staklyną (11), skirtą gaminti nenutrūkstamo ilgio plieninius strypus (12);

atkirpimo priemonę, sujungtą su centriniu procesoriumi, kuris yra sukonfigūruotas valdyti atkirpimo priemonę tam, kad būtų pagaminti strypai (23), kurių ilgis būtų pagal kliento užsakymą, kartu su nenutrūkstamo ilgio strypo (12) gamyba; ir

bent dvi sugrupavimo į ryšulius stotis (24a, 24b), kurių padėtis yra tokia, kad priimtų atkirptus strypus (23) iš šalto atkirpimo staklių (19, 20) tam, kad būtų gauti strypų (23), kurių ilgis būtų pagal kliento užsakymą, ryšuliai, kur bent viena iš sugrupavimo į ryšulius stočių (24a, 24b) turi daugybę sugrupavimo mechanizmų (27a, 28a, 29a),

b e s i s k i r i a n t i s tuo, kad arčiausiai sugrupavimo stoties (24a) galo, ties kuriuo yra įvedami strypai (23), kurių ilgis yra pagal kliento užsakymą, jų sugrupavimui į ryšulius, esantis sugrupavimo mechanizmas (27a) išlieka ašiškai stacionarus, nepriklausomai nuo strypų (23) ilgių pagal kliento užsakymą, ir bent vienas iš sugrupavimo stoties (24a) kitų sugrupavimo mechanizmų (28a, 29a) yra ašiškai judamas.

9. Aparatas pagal 8 punktą, kur tas arba kiekvienas sugrupavimo į ryšulius mechanizmas (28a, 28b, 29a, 29b) yra sujungtas su centriniu procesoriumi tam, kad būtų judinami reaguojant į strypo (23) ilgio pagal kliento užsakymą pasikeitimą.

10. Aparatas pagal bet kurį iš 8-9 punktų, papildomai apimantis pirmą ir antrą pernešimo priemonę (25a, 25b) paruoštą strypų (23), kurių ilgis yra pagal kliento užsakymą, padavimui atitinkamai į pirmą ir antrą sugrupavimo į ryšulius stotis (24a, 24b), arba pirmą ir antrą pernešimo priemonę (25a, 25b), paruoštą strypų (23) pašalinimui atitinkamai iš pirmo ir antro sugrupavimo mechanizmų (24a, 24b), arba abu.

11. Aparatas pagal bet kurį iš 8-10 punktų, apimantis daugiau negu dvi sugrupavimo į ryšulius stotis, kurių padėtis yra tokia, kad priimtų atkirptus strypus (23) iš šalto atkirpimo staklių (19, 20) tam, kad būtų gauti strypų (23), kurių ilgis būtų pagal kliento užsakymą, ryšuliai.

12. Aparatas pagal bet kurį vieną iš 8-11 punktų, kur atkirpimo priemonė apima:

ruošinio kryptimi judančias žirkles (13), esančias ties minėto valcavimo staklyno (11) išėjimu;

minėtą centrinį procesorių sujungtą su minėtomis ruošinio kryptimi judančiomis žirklėmis (13) tam, kad būtų atkirptas minėtas nenutrūkstamo ilgio plieninis strypas (23), kad būtų gauti ilgiai (14), kurių kiekvienas atitiktų daugybę strypo (23) ilgių pagal kliento užsakymą;

dvi linijoje esančias šalto atkirpimo stakles (19, 20), į kurias nenutrūkstamai yra tiekiamas minėtas ilgis

minėtos šalto atkirpimo staklės (19, 20), turinčios atitinkamus koreguojamus daviklinius galinukus (21, 22),

minėtos šalto atkirpimo staklės (19, 20) ir minėti davikliniai galinukai (21, 22) yra prijungti prie minėto centrinio procesoriaus, kuris nustato šalto atkirpimo staklių (19, 20) padėtį ir jas valdo taip, kad vienos šalto atkirpimo staklės (19) atkerpa minėtus ilgius (14) į gabalus, kurių ilgis yra dvigubai didesnis negu strypo (23) ilgis pagal kliento užsakymą, o kitos šalto atkirpimo staklės (20) perkerpa atkirptus gabalus per pusę tam, kad būtų gauti strypai (23), kurių ilgis būtų pagal kliento užsakymą.

13. Aparatas pagal 12 punktą, kur aparatas yra sukonfigūruotas taip, kad strypai (23), kurių ilgis

yra pagal kliento užsakymą, esantys ant linijoje esančių šalto atkirpimo staklių (19, 20) pirmo šono, po paskutinio atkirpimo būtų nugabenami į pirmą sugrupavimo į ryšulius stotį (24a), ir kur strypai (23), kurių ilgis yra pagal kliento užsakymą, esantys ant linijoje esančių šalto atkirpimo staklių (19, 20) antro šono priešais pirmą šoną, po paskutinio atkirpimo būtų nugabenami į antrą sugrupavimo į ryšulius stotį (24b).

---

(51) Int.Cl. ***B65D 5/00*** (2006.01)
B65D 5/42 (2006.01)
B65D 21/02 (2006.01)
B65D 85/10 (2006.01)

(11) **2170712**

(96) 08826569.9

(96) 2008 07 18

(97) 2010 04 07

(97) 2013 11 06

(86) PCT/IB2008/002763

(86) 2008 07 18

(87) WO 2009/013627

(87) 2009 01 29

(30) 07252890, 2007 07 20, EP

(72) BOURGOIN, Philippe, CH
VICKERSTAFF, John, CH

(73) Philip Morris Products S.A., 2000 Neuchātel, CH

(74) Otilija KLIMAITIENĖ, 35, AAA Law, J.Jasinskio g. 16A, LT-03163 Vilnius, LT

(54) Dviguba pakuotė su neatskiriamu sujungimu

Apibrėžties punktai: 13, brėžiniai: 4.

(57) 1. Rūkymo gaminio pakuotė, apimanti bent dvi atverčiamai sujungtas pakuotes (2, 5), kiekviena skirta atskiro rūkymo gaminių ryšulio talpinimui, kur pradinėje padėtyje pakuotė apima:

pirmą pakuotę (2), turinčią pirmą sieną (11) su vienas priešais kitą esančiais pirmu ir antru kraštais, ir neatskiriamą jungtį (17), besitęsiančią per pirmą sieną (11), neatskiriamą jungtį (17), apimančią pirmą dalį (18), atverčiamai prijungtą ant pirmos sienos (11) pirmo krašto, ir antrą dalį (19), atverčiamai prijungtą prie pirmos sienos (11) antro krašto; ir

antrą pakuotę (5), turinčią pirmą sieną (31) su vienas priešais kitą esančiais pirmu ir antru kraštais ir neatskiriamą jungtį (37), besitęsiančia per pirmą sieną (31), neatsiskiriamą jungtį (37), apimančią pirmą dalį (38), atverčiamai prijungtą ant pirmos sienos (31) antro krašto, ir antrą dalį (39), atverčiamai prijungtą prie pirmos sienos (31) pirmo krašto, kur pirmos pakuotės (2) neatskiriamos jungties (17) pirma dalis (1) yra pritvirtinta prie antros pakuotės (5) neatskiriamos jungties (37) pirmos dalies (38), o pirmos pakuotės (2) neatskiriamos jungties (17) antra dalis (19) yra pritvirtinta prie antros pakuotės (5) neatskiriamos jungties (37) antros dalies (39) taip, kad pirmos (2) ir antros (5) pakuočių pirmų sienų (11, 31) pirmi kraštai yra vienas šalia kito ir pirmos (2) ir antros (5) pakuočių pirmų sienų (11, 31) antri kraštai yra vienas šalia kito, ir pirmos (2) ir antros (5) pakuočių pirmos sienos (11, 31) yra lygiagrečios ir viena priešais kitą,

kur viena kitos atžvilgiu pirma (2) ir antra (5) pakuotės gali būti atverčiamai sujungtos ant pirmos (2) ir antros (5) pakuotės pirmų sienų (11, 31) pirmų kraštų tarp pradinės padėties ir antros padėties, kur pirmos (2) ir antros (5) pakuotės pirmų sienų (11, 31) pirmi kraštai yra šalia vienas kito, o pirmos (2) ir antros (5) pakuočių pirmų sienų (11, 31) antri kraštai yra atskirti per atstumą, ir pirmos (2), ir antros (5) pakuotės sienos (11, 31) yra iš esmės vienoje plokštumoje,

kur viena kitos atžvilgiu pirma (2) ir antra (5) pakuotės gali būti atverčiamos apie pirmos (2) ir antros (5) pakuočių pirmų sienų (11, 31) antrus kraštus tarp pradinės padėties ir antros padėties, kur pirmos (2) ir antros (5) pakuočių pirmų sienų (11, 31) antri kraštai yra šalia vienas kito, o pirmos (2) ir antros (5) pakuotės pirmų sienų (11, 31) pirmi kraštai yra atskirti per atstumą, ir pirmos (2), ir antros (5) pakuotės pirmos sienos (1, 31) yra iš esmės vienoje plokštumoje, ir

kur pradinėje padėtyje pirmos pakuotės (2) neatskiriamos jungties (17) antra dalis (19) yra atjungiamai prijungta prie pirmos pakuotės (2) neatskiriamos jungties (17) pirmos dalies (18), ir antros pakuotės (5) neatskiriamos jungties (37) antra dalis (39) yra atjungiamai prijungta prie antros pakuotės (5) neatskiriamos jungties (37) pirmos dalies (38).

2. Pakuotė pagal 1 punktą, kur pradinėje padėtyje pirmos pakuotės (2) neatskiriamos jungties (17) antra dalis (19) yra atjungiamai sujungta su pirmos pakuotės (2) neatskiriamo sujungimo (17) pirma dalimi (18) ties silpnumo linija, o antros pakuotės (5) neatskiriamo sujungimo (37) antra dalis (39) yra atjungiamai sujungta su antros pakuotės (5) neatskiriamo sujungimo (37) pirma dalimi (38) ties silpnumo linija.

3. Pakuotė pagal 1 arba 2 punktą, kur pirmos pakuotės (2) neatskiriama jungtis (17) papildomai apima trečią dalį (18), atverčiamai sujungtą su pirmos pakuotės (2) pirmos sienos (11) pirmu kraštu; ir antros pakuotės (5) neatskiriama jungtis (37) papildomai apima trečią dalį (38), atverčiamai sujungtą su antros pakuotės (5) pirmos sienos (31) antru kraštu,

pirmos pakuotės (2) neatskiriamos jungties (17) trečia dalis (18) yra prijungta prie antros pakuotės (5) neatskiriamos jungties (37) trečios dalies (38)

kur pradinėje padėtyje pirmos pakuotės (2) neatskiriamos jungties (17) trečia dalis (18) yra atjungiamai sujungta su pirmos pakuotės (2) neatskiriamos jungties (17) antra dalimi (38), o antros pakuotės (5) neatskiriamos jungties (17) trečia dalis (38) yra atjungiamai prijungta prie antros

pakuotės (5) neatskiriamo sujungimo (37) antros dalies (39).

4. Pakuotė pagal 3 punktą, kur pradinėje padėtyje pirmos pakuotės (2) neatskiriamo sujungimo (17) trečia dalis (18) yra atjungiamai sujungta su pirmos pakuotės (2) neatskiriamo sujungimo (17) antra dalimi (38) ties silpnumo linija, o antros pakuotės (5) neatskiriamo sujungimo (37) trečia dalis (38) yra atjungiamai sujungta su antros pakuotės (5) neatskiriamo sujungimo (37) antra dalimi (38) ties silpnumo linija.

5. Pakuotė pagal bet kurį ankstesnį punktą, kur pirma pakuotė (2) ir antra pakuotė yra pavažos ir dėklo pakuotės.

6. Rūkymo gaminio pakuotė, apimanti bent dvi atverčiamai sujungtas pakuotes (2, 5), kurių kiekviena yra skirta atskiro rūkymo gaminių ryšulio talpinimui, kur pradinėje padėtyje pakuotė apima:

pirmą pakuotę (2), turinčią pirmą sieną (51), su priešais esančiais pirmu ir antru kraštais, ir per pirmą sieną (51) besitęsiantį neatskiriamą jungtį *(57)*, neatskiriama jungtis *(57)*, apimanti pirmą dalį (58), atverčiamai sujungtą su pirmos sienos (51) pirmu kraštu, ir antrą dalį (59), atverčiamai sujungtą su pirmos sienos (51) antru kraštu; ir

antrą pakuotę (5), turinčią pirmą sieną (71), su priešais esančiais pirmu ir antru kraštais, ir per pirmą sieną (71) besitęsiantį neatskiriamą sujungią (77), neatskiriamas sujungimas (77), apimantis pirmą dalį (78), atverčiamai sujungtą su pirmos sienos (71) pirmu kraštu, ir antrą dalį (79), atverčiamai sujungtą su pirmos sienos (71) antru kraštu, kur pirmos pakuotės (2) neatskiriamos jungties *(57)* pirma dalis (58) yra pritvirtinta prie antros pakuotės (5) neatskiriamos jungties (77) pirmos dalies (78) ir pirmos pakuotės (2) neatskiriamo sujungimo *(57)* antra dalis (59) yra pritvirtinta prie antros pakuotės (5) neatskiriamos jungties (77) antros dalies (79) taip, kad pirmos (2) ir antros (5) pakuotės pirmų sienų (51, 71) pirmi kraštai yra šalia viena kitos, o pirmos (2) ir antros (5) pakuotės pirmų sienų (51, 71) antri kraštai yra šalia viena kitos, ir pirmos (2) ir antros (5) pakuotės pirmos sienos (51, 71) yra lygiagrečios ir viena priešais kitą,

kur viena kitos atžvilgiu pirma (2) ir antra (5) pakuotės gali būti atverčiamai sujungiamos ant pirmos (2) ir antros (5) pakuočių pirmų sienų (51, 71) antrų kraštų tarp pradinės padėties ir antros padėties, kurioje pirmos (2) ir antros (5) pakuotės pirmų sienų (51, 71) antri kraštai yra šalia vienas kito, o tarp pirmos (2) ir antros (5) pakuotės pirmų sienų (51, 71) pirmų kraštų yra tarpas, ir pirmos (2) ir antros (5) pakuočių pirmos sienos (51, 71) yra iš esmės vienoje plokštumoje,

kur viena kitos atžvilgiu pirma (2) ir antra (5) pakuotės gali būti atverčiamai sujungtos ant pirmos (2) ir antros (5) pakuotės pirmų sienų (51, 71) antrų kraštų tarp pradinės padėties ir antros padėties, kurioje pirmos (2) ir antros (5) pakuotės pirmų sienų (51, 71) antri kraštai yra šalia vienas kito, ir tarp pirmos (2) ir antros (5) pakuotės pirmų sienų (51, 71) pirmų kraštų yra tarpas, ir pirmos (2) ir antros (5) pakuočių pirmos sienos (51, 71) yra iš esmės vienoje plokštumoje, ir

kur pirmos pakuotės (2) neatskiriamos jungties *(57)* pirma dalis (58) yra atjungiamai prijungta prie pirmos pakuotės (2) pirmos sienos (51) antro krašto, o pirmos pakuotės (2) neatskiriamos jungties *(57)* antra dalis (59) yra atjungiamai sujungta su pirmos pakuotės (2) pirmos sienos (51) pirmu kraštu, ir kur pradinėje padėtyje antros pakuotės (5) neatskiriamos jungties (77) pirma dalies (78) yra atjungiamai prijungta prie antros pakuotės (5) pirmos sienos (71) pirmo krašto, o antros pakuotės (5) neatskiriamos jungties (77) antra dalis (79) yra atjungiamai prijungta prie antros pakuotės (5) pirmos sienos (71) antro krašto.

7. Pakuotė pagal 6 punktą, kur pradinėje padėtyje pirmos pakuotės (2) neatskiriamos jungties *(57)* pirma dalis (58) yra atjungiamai prijungta prie pirmos pakuotės (2) pirmos sienos (51) antro krašto ties silpnumo linija, o pirmos pakuotės (2) neatskiriamos jungties *(57)* antra dalis (59) yra atjungiamai prijungta prie pirmos pakuotės (2) pirmos sienos (51) pirmo krašto išilgai silpnumo linijos, ir kur pradinėje padėtyje antros pakuotės (5) neatskiriamos jungties (77) pirma dalis (78) yra atjungiamai prijungta prie antros pakuotės (5) pirmos sienos (71) pirmo krašto išilgai silpnumo linijos, o antros pakuotės (5) neatskiriamos jungties (77) antra dalis (79) yra atjungiamai prijungta prie pirmos pakuotės (5) pirmos sienos (71) antro krašto išilgai silpnumo linijos.

8. Pakuotė pagal 6 arba 7 punktą, kur pirmos pakuotės (2) neatskiriama jungtis *(57)* papildomai apima trečią dalį (58), kuri yra atverčiamai prijungta prie pirmos pakuotės (2) pirmos sienos (51) pirmo krašto; ir antros pakuotės (5) neatskiriama jungtis (77) papildomai apima trečią dalį (78), atverčiamai prijungtą prie antros pakuotės (5) pirmos sienos (71) antro krašto,

pirmos pakuotės (2) neatskiriamos jungties *(57)* trečia dalis (58) yra prijungta prie antros pakuotės (5) neatskiriamos jungties (77) trečios dalies (78)

kur pradinėje padėtyje pirmos pakuotės (2) neatskiriamos jungties *(57)* trečia dalis (58) yra atjungiamai prijungta prie pirmos pakuotės (2) pirmos sienos (51) antro krašto, o antros pakuotės (5) neatskiriamos jungties (77) trečia dalis (78) yra atjungiamai prijungta prie antros pakuotės (5) pirmos sienos (71) pirmo krašto.

9. Pakuotė pagal 8 punktą, kur pradinėje padėtyje pirmos pakuotės (2) neatskiriamos jungties *(57)* trečia dalis (58) yra atjungiamai prijungta prie pirmos pakuotės (2) pirmos sienos (51) antro krašto, o

antros pakuotės (5) neatskiriamos jungties (77) trečia dalis (78) yra atjungiamai prijungta prie antros pakuotės (5) pirmos sienos (71) pirmo krašto išilgai silpnumo linijos.

10. Pakuotė pagal bet kurį ankstesnį punktą, kur pirma pakuotė ir antra pakuotė yra pakuotės su dangčiu-lankstu.

11. Pakuotė pagal 10 punktą, kur pirma pakuotė turi dangtį-lankstą, atverčiamą aplink lenkimo liniją, kuri tęsiasi išilgai pirmos pakuotės pirmos sienos (51), o antra pakuotė turi dangtį-lankstą, atverčiamą aplink lenkimo liniją, kuri tęsiasi per antros pakuotės pirmą sieną (71).

12. Pakuotė pagal 10 punktą, kur pirma pakuotė turi dangtį-lankstą, atverčiamą aplink lenkimo liniją, kuri tęsiasi per pirmos pakuotės antrą sieną, kuri yra lygiagreti ir yra priešais pirmos pakuotės pirmą sieną, ir antra pakuotė turi dangtį-lankstą, atverčiamą aplink lanksto liniją, kuri tęsiasi per antros pakuotės antrą sieną, kuri yra lygiagreti ir yra priešais antros pakuotės pirmą sieną.

13. Pakuotė pagal bet kurį ankstesnį punktą, kur pirma pakuotė ir antra pakuotė yra skirtingų matmenų.

---

(51) Int.Cl. ***B65D 5/38*** (2006.01)
B65D 5/72 (2006.01)
(11) **2331414**
(96) 09778773.3
(96) 2009 09 29
(97) 2011 06 15
(97) 2013 11 27
(86) PCT/EP2009/007012
(86) 2009 09 29
(87) WO 2010/037529
(87) 2010 04 08
(30) 08253191, 2008 09 30, EP
(72) BOURGOIN, Philippe, CH
BENKÖ, Peter, CH
NÜTZI, Roger, CH
SAMULEWICZ, Aleksandra, CH
(73) Philip Morris Products S.A., 2000 Neuchātel, CH
(74) Otilija KLIMAITIENĖ, 35, AAA Law, J.Jasinskio g. 16A, LT-03163 Vilnius, LT
(54) Dvigubos kameros šliaužiklio ir dėklo pakuotė
Apibrėžties punktai: 15, brėžiniai: 10.

(57) 1. Dvigubos kameros šliaužiklio ir dėklo pakuotė (2, 72), apimanti:

išorinį dėklą (4), ir
vidinį šliaužiklį (6), turintį pirmą kamerą (38) su pirma priėjimo anga ir antrą kamerą (40) su antra priėjimo anga, kuris gali slysti išoriniame dėkle (4) tarp uždarytos padėties, kurioje pirma ir antra priėjimo angos yra uždarytos išoriniu dėklu (4) taip, kad pirmos (38) ir antros (40) kamerų vidinės pusės yra neprieinamos, ir atidarytos padėties,
b e s i s k i r i a n t i tuo, kad atidarytoje padėtyje pirmos (38) ir antros (40) kamerų vidinės pusės yra prieinamos ir vidinio šliaužiklio (6) antra priėjimo anga yra iš esmės sulygiuota su išoriniame dėkle (4) paruošta trečia priėjimo anga (20) taip, kad vidinio šliaužiklio (6) antros kameros (40) vidus yra prieinamas per antrą ir trečią (20) priėjimo angas.

2. Pakuotė (2, 72) pagal 1 punktą, kur atidarytoje padėtyje bent dalis pirmos priėjimo angos išsikiša į išorę nuo išorinio dėklo (4) per jo atvirą galą (18) taip, kad vidinio šliaužiklio (6) pirmos kameros (38) vidus yra prieinamas per pirmą priėjimo angą.

3. Pakuotė (2, 72) pagal 2 punktą, kur vidinis šliaužiklis papildomai apima pirmos kameros dangtį (42), kuris uždarytoje padėtyje uždengia pirmą priėjimo angą ir kuris atidarytoje padėtyje gali būti judinamas iki padėties, kurioje yra atidengiama bent dalis pirmos priėjimo angos, išsikišančios į išorę nuo išorinio dėklo (4).

4. Pakuotė (72) pagal bet kurį 1-3 punktą, kur vidinis šliaužiklis papildomai apima antros kameros dangtį (74), kuris uždarytoje padėtyje uždengia antrą priėjimo angą ir kuris atidarytoje padėtyje gali būti judinamas iki padėties, kurioje yra atidengiama bent dalis antros priėjimo angos.

5. Pakuotė (72) pagal 4 punktą, kur šiluminis indikatorius, apimantis bent vieną apgręžiamą termochrominę medžiagą, yra paruoštas ant antros kameros dangčio (74).

6. Pakuotė (72) pagal 4 arba 5 punktą, kur šiluminis indikatorius, apimantis bent vieną apgręžiamą termochrominę medžiagą, yra paruoštas ant dalies išorinio dėklo (4), kuris persidengia su antros kameros dangčiu (74) uždarytoje padėtyje.

7. Pakuotė (2, 72) pagal bet kurį ankstesnį punktą, kur vidinis šliaužiklis (6) gali slysti išoriniame dėkle (4) tarp uždarytos padėties ir atidarytos padėties per tarpinę padėtį, kurioje vienos, iš pirmos (38) ir antros (40) kamerų, vidus yra neprieinamas, o kitos, iš pirmos (38) ir antros (40) kamerų, vidus yra prieinamas.

8. Pakuotė (2, 72) pagal 7 punktą, kur antros kameros (40) vidus tarpinėje padėtyje yra neprieinamas, o pirmos kameros (38) vidus yra prieinamas.

9. Pakuotė (2, 72) pagal bet kurį ankstesnį punktą, papildomai apimanti sulaikymo priemonę (52, 70), skirtą neleisti išimti vidinį šliaužiklį (6) iš išorinio dėklo (4).

10. Pakuotė (2, 72) pagal 9 punktą, kur sulaikymo priemonė (52, 70) vidiniam šliaužikliui (6) neleidžia judėti už atidarytos padėties.

11. Pakuotė (2, 72) pagal bet kurį ankstesnį punktą, kur bent viena išpjova (22) yra paruošta išilgai išorinio dėklo (4) laisvojo krašto.

12. Pakuotė (2, 72) pagal bet kurį ankstesnį punktą, kur vidinio šliaužiklio (6) pirma kamera (38) yra didesnė negu vidinio šliaužiklio (6) antra kamera (40).

13. Pakuotė (2, 72) pagal bet kurį ankstesnį punktą, kur vidinio šliaužiklio (6) pirma kamera (38) turi daugybę vartojimo prekių, o vidinio šliaužiklio (6) antra kamera (40) yra atliekų kamera.

14. Pakuotė (72) pagal bet kurį ankstesnį punktą, kur vidinio šliaužiklio (6) pirma kamera (38) ir vidinio šliaužiklio (6) antra kamera (40) yra suformuotos iš atskirų sulankstytų sluoksniuotų ruošinių.

15. Pakuotė (2, 72) pagal bet kurį ankstesnį punktą, kur bent vienoje iš vidinio šliaužiklio (6) pirmos (38) ir antros (40) kamerų yra rūkomų gaminių.

---

(51) Int.Cl. ***B65D 43/02*** (2006.01)
(11) **2368809**
(96) 10157381.4
(96) 2010 03 23
(97) 2011 09 28
(97) 2013 07 17
(72) Noer, Torben, DK
(73) Superfos a/s, 2630 Taastrup, DK
(74) Otilija KLIMAITIENĖ, 35, AAA Law, J.Jasinskio g. 16A, LT-03163 Vilnius, LT
(54) Talpykla
Apibrėžties punktai: 8, brėžiniai: 16.

(57) 1. Talpykla (1), apimanti šoninę sieną (2), dugną (3) ir viršutinę angą (4) su periferine briauna (5), ir aprūpinta nuimamu dangčiu (6), pritaikytu susijungti su viršutinės angos periferine briauna, viršutinės angos (5) periferinė briauna (4) yra aprūpinta keletu vienodai sutarpuotų, radialiai išsikišančių flanšų (7), o dangtis yra aprūpintas atitinkamu skaičiumi vienodai sutarpuotų, radialiai išsikišančių flanšų (8) pritaikytų, talpyklos (1) atžvilgiu pirmoje dangčio (6) kampinėje padėtyje, įstatymui tarp viršutinės angos (4) periferinės briaunos (5) išsikišančių flanšų (7) ir po to, kai dangtis (6) talpyklos (1) atžvilgiu yra pasukamas apie viršutinės angos (4) periferinės briaunos (5) centrinę ašį (9) į antrą kampinę padėtį, sukabinimui su viršutinės angos (4) periferinės briaunos (5) išsikišančiais flanšais (7) tam, kad dangtis (6) būtų pritvirtintas prie talpyklos (1), viršutinės angos (4) periferinės briaunos (5) radialiai išsikišantys flanšai ir dangčio (6) radialiai išsikišantys flanšai (8), spaudžiant dangtį (6) ant viršutinės angos (4) periferinės briaunos (5), talpyklos (1) atžvilgiu antroje dangčio (6) kampinėje pozicijoje, atitinkamai yra pritaikyti užfiksavimui vienas ant kito, tokiu būdu prie talpyklos (1) pritvirtinant dangtį (6), atitinkamai viršutinės angos (4) periferinės briaunos (5) radialiai išsikišantys flanšai (7) ir dangčio (6) flanšai (8) suformuoja pirminius užfiksavimo paviršius (17, 18), talpyklos atžvilgiu dangčiui (6) esant antroje kampinėje padėtyje, pritaikytus bendrai susiliesti vienas su kitu prieš užsifiksuojant vienam ant kito, ir tuo, kad bent vieno iš dangčio (6) ir viršutinės angos (4) periferinės briaunos (5) pirminiai užsifiksavimo paviršiai (17, 18) suformuoja smailų kampą su viršutinės angos (4) periferinės briaunos (5) centrine ašimi (9), viršutinės angos (4) periferinės briaunos (5) flanšai (7)išsikiša radialiai į išorę, tuo, kad dangčio (6) flanšai (8) išsikiša radialiai į vidų, ir tuo, kad bent vieno iš dangčio (6) ir viršutinės angos (4) periferinės briaunos (5) pirminiai užsifiksavimo paviršiai (17, 18) tęsiasi kryptimi žemyn ir radialiai į išorę, b e s i s k i r i a n t i s tuo, kad talpyklos (1) viršutinės angos (4) periferinės briaunos (5) radialiai išsikišančių flanšų (7) žemyn nukreipta gaubiamoji dalis (12) smailėja jos išilgine kryptimi taip, kad jos aukštis yra mažesnis pirmame gale negu antrame gale.

2. Talpykla pagal 1 punktą, b e s i s k i r i a n t i tuo, kad bent vieno iš dangčio (6) viršutinės angos (4) periferinės briaunos (5) pirminiai užsifiksavimo paviršiai (17, 18) suformuoja mažesnį negu 75°, pageidaujamai mažesnį negu 70° ir labiau pageidaujamai mažesnį negu 65° kampą su viršutinės angos (4) periferinės briaunos (5) centrine ašimi (9).

3. Talpykla pagal 1 arba 2 punktą, b e s i s k i r i a n t i tuo, kad atitinkamai viršutinės angos (4) periferinės briaunos (5) radialiai išsikišantys flanšai (7) ir dangčio (6) radialiai išsikišantys flanšai (8) suformuoja antrinius susikabinimo paviršius (19, 20), talpyklos (1) atžvilgiu dangčiui (6) esant antroje kampinėje padėtyje pritaikytus tarpusavyje bendrai susiliesti po flanšų (7, 8) užfiksavimo, ir tuo, kad bent vieno iš dangčio (6) ir viršutinės angos (4) periferinės briaunos (5) antriniai užfiksavimo paviršiai (19, 20) suformuoja smailų kampą su viršutinės angos (4) periferinės briaunos (5) centrine ašimi (9).

4. Talpykla pagal 3 punktą, b e s i s k i r i a n t i tuo, kad viršutinės angos (4) periferinės briaunos (5) flanšai (7) išsikiša raliai į išorę, ir tuo, kad dangčio (6) flanšai (8) išsikiša radialiai į vidų, ir tuo, kad bent

vieno iš dangčio (6) ir viršutinės angos (4) periferinės briaunos (5) antriniai užsifiksavimo paviršiai (19, 20) tęsiasi kryptimi į viršų ir radialiai į išorę.

5. Talpykla pagal bet kurį vieną iš ankstesnių punktų, b e s i s k i r i a n t i tuo, kad dangčio (6) radialiai išsikišantys flanšai (8) yra pateikti ant dangčio (6) periferinės briaunos (16), ir tuo, kad dangčio (6) periferinė briauna (16) yra pritaikyta tampriai lankstytis tam, kad dangčio (6) radialiai išsikišantys flanšai lengviau užsifiksuotų ant viršutinės angos (4) periferinės briaunos (5) radialiai išsikišančių flanšų (7).

6. Talpykla pagal bet kurį vieną iš ankstesnių punktų, b e s i s k i r i a n t i tuo, kad viršutinės angos (4) periferinė briauna (5) yra pritaikyta tampriai lankstytis tam, kad dangčio (6) radialiai išsikišantys flanšai lengviau užsifiksuotų ant viršutinės angos (4) periferinės briaunos (5) radialiai išsikišančių flanšų (7).

7. Talpykla pagal bet kurį vieną iš ankstesnių punktų, b e s i s k i r i a n t i tuo, kad atitinkamai viršutinės angos (4) periferinės briaunos (5) radialiai išsikišantys flanšai (7) ir dangčio (6) radialiai išsikišantys flanšai (8) yra aprūpinti bendrai sąveikaujančiomis galų viršūnėmis (11, 13), neleidžiančiomis dangčiui (6) nuolatos suktis ta pačia kryptimi, kuomet talpyklos atžvilgiu dangtis (6) buvo pasuktas nuo jo pirmos kampinės padėties į jo antrą kampinę padėtį.

8. Talpykla pagal bet kurį vieną iš ankstesnių punktų, b e s i s k i r i a n t i tuo, kad nuimamas dangtis (6) yra aprūpintas žemyn išsikišančia periferine briauna (22), pritaikyta sandariai susikabinti su talpyklos (1) viršutinės angos (4) periferinės briaunos (5) vidumi, kuomet dangtis (6) yra uždėtas ant talpyklos (1).

---

(51) Int.Cl. ***B65D 85/804*** (2006.01)
A47J 31/24 (2006.01)
(11) **2419352**
(96) 10713297.9
(96) 2010 04 13
(97) 2012 02 22
(97) 2013 10 16
(86) PCT/CH2010/000097
(86) 2010 04 13
(87) WO 2010/118543
(87) 2010 10 21
(30) 09405065, 2009 04 15, EP
(72) DEUBER, Louis, CH
(73) Luna Technology Systems LTS GmbH, 8304 Wallisellen, CH
(74) Reda ŽABOLIENĖ, 7, Advokatės Redos Žabolienės kontora METIDA, Verslo centras VERTAS, Gynėjų g. 16, LT-01109 Vilnius, LT

(54) Kapsulė ekstrahuojamai medžiagai, būdas kapsulei gaminti ir įrenginys kavai užplikinti

Apibrėžties punktai: 15, brėžiniai: 13.

(57) 1. Porcijos kapsulė (1) kavos aparatui, apimanti plastikinės kapsulės sienelę, kapsulės sienelė apsupa uždarą vidaus erdvę, kuri yra užpildyta ekstrakcijos medžiaga, be to, yra įmanoma kapsulės sienelę perforuoti inžektorinio įrenginio arba iškrovimo įrenginio perforavimo elementais (3) uždarant kavos aparato užplikinimo kapsulę, įvedant po spaudimu ekstrahavimo skystį ir išimant ekstrahavimo produktą, pagamintą viduje kapsulės po užplikinimo veiksmo, kur kapsulė turi kubo arba kuboido formą, išskyrus galimą periferinį kraštą, kuris išsikiša iš šono maksimaliai 1,5 mm, b e s i s k i r i a n t i tuo, kad kapsulė yra uždaryta hermetiškai ir deguonies apgaubtiniu būdu per sienelę, apimančią visas sieneles, briaunas ir kampus ir sukonstruota būti po teigiamu spaudimu užpylimo veiksmo metu ir tuo, kad kapsulė yra visiškai laisva nuo filtravimo priemonių ir kiti elementai patalpinti tarp sienelės ir ekstrahuojamos medžiagos taip, kad ekstrahavimo medžiaga galėtų gulėti tiesiogiai prieš kiekvieną pusę.

2. Kapsulė pagal 1 punktą, b e i s k i r i a n t i tuo, kad kapulė yra kubo formos.

3. Kapsulė pagal 2 punktą, b e i s k i r i a n t i tuo, kad kapulė gali būti perverta iš kiekvienos kubo priešingų pusių poros.

4. Kapsulė pagal bet kurį vieną ankstesnį punktą, b e i s k i r i a n t i tuo, kad kapulė apima iš esmės tą pačią medžiagos kompoziciją ir yra iš esmės to paties storio ant visų šešių pusių.

5. Kapsulė pagal bet kurį vieną ankstesnį punktą, b e i s k i r i a n t i tuo, kad ji gali būti suspausta tūrį mažinančiu būdu per spaudimą į centrinį tašką ant kiekvienos iš dviejų esančių priešais šoninių sienelių prieš elastingą priešingą jėgą.

6. Kapsulė pagal bet kurį vieną ankstesnį punktą, b e i s k i r i a n t i tuo, kad sienelės storis yra tarp 0,1 mm ir 0,5 mm.

7. Kapsulė pagal bet kurį vieną ankstesnį punktą, b e i s k i r i a n t i tuo, kad sienelė sudaryta iš polipropileno.

8. Kapsulė pagal bet kurį vieną ankstesnį punktą, b e i s k i r i a n t i tuo, kad bent penkios iš jos šešių pusių yra pagamintos deformuojant plastiko lakštą.

9. Įrenginys kavai užplikinti, apimantis bent vieną kapsulę pagal bet kurį vieną iš ankstesnių punktų, ir kavos aparatas su užpylimo moduliu, kuris apima:

- pirmąją užpylimo modulio dalį (103)
- antrąją užpylimo modulio dalį (104), kuri yra judri pirmosios dalies atžvilgiu, kur pirmoji užpylimo modulio dalis ir antroji užpylimo modulio dalis formuoja išmetimo įrenginį, skirtą pašalinti ekstrahavimo produktą iš kapsulės, ir inžektorių, skirtą įvesti ekstrakcijos skystį į kapsulę, ir užpylimo kamerą, kuri yra formos, pagamintos priderinti kapsulės formą ir bent iš dalies apsupa kapsulę užpylimo veiksmo metu, kur išmetimo įrenginys ir inžektorius kiekvienas apima bent vieną perforavimo galiuką, kuris perforuoja kapsulę, kai užpylimo kamera yra uždaroma, užpylimo kamera yra pagaminta priderinti kapsulės formą ir veikia sandarinimo būdu taip, kad užpilamas skystis įvedamas į kapsulę per inžektorių gali tik pasiekti tą pusę, kur išmetimo įrenginys yra patalpintas slenkantis per kapsulę.

10. Įrenginys pagal 9 punktą, b e s i s k i r i a n t i s tuo, kad užpylimo modulis apima suspaudimo priemonę, kuria kapsulė yra suspausta tūrį mažinančiu būdu užpylimo kameroje.

11. Būdas kapsulėms gaminti pagal 8 punktą su šiais žingsniais:

- penkiašonio bazinio daugiasienio korpuso (11), kuris yra atviras šeštoje pusėje per terminį formavimą, gamyba,
- bazinio korpuso (11) užpildymu ekstrahavimo medžiaga arba ekstraktu;
- dangčio (13) tvirtinimu išilgai atviros šeštosios pusės periferinio krašto tokiu būdu, kad sukurta vidinė erdvė būtų visiškai apimta.

12. Būdas pagal 11 punktą, b e s i s k i r i a n t i s tuo, kad bazinis korpusas yra pagamintas tokiu būdu, kad jis numatytas su lanku (12), išdėstytu išilgai periferinės briaunos ir tuo, kad dangčio (13) tvirtinimo metu, dangtis yra privirinimas arba lipniai pririšamas prie bazinio korpuso ties lanku.

13. Būdas pagal 12 punktą, b e s i s k i r i a n t i s tuo, kad suvirinimo arba lipnaus pririšimo metu, lankas (12) yra paremtas ant kontaktinio paviršiaus (15).

14. Būdas pagal bet kurį vieną 11 - 13 punktą, b e s i s k i r i a n t i s tuo, kad dangtis yra pritvirtintas ant bazinio korpuso ultragarsinio suvirinimo priemone.

15. Būdas pagal 14 punktą bet kurio vieno 12 arba 13 punkto atžvilgiu, b e s i s k i r i a n t i s tuo, kad ultragarsinio suvirinimo metu, lankas (12) tuo pačiu metu atskiriamas ultragarso efektu.

---

(51) Int.Cl. ***B66B 5/02*** (2006.01)
B66B 1/28 (2006.01)
B66B 5/00 (2006.01)

(11) **2189410**

(96) 09177340.8

(96) 2005 05 25

(97) 2010 05 26

(97) 2013 12 25

(30) 04405334, 2004 06 02, EP

(72) Angst, Philipp, CH

(73) Inventio AG, 6052 Hergiswil NW, CH

(74) Reda ŽABOLIENĖ, 7, Advokatės Redos Žabolienės kontora METIDA, Verslo centras VERTAS, Gynėjų g. 16, LT-01109 Vilnius, LT

(54) Lifto priežiūros sistema

Apibrėžties punktai: 9, brėžiniai: 7.

(57) 1. Būdas, skirtas lifto, turinčio kabiną (2), varomą varančiąja priemone (12), saugos priežiūrai, e s i s k i r i a n t i s tuo, kad tikrina kabinos (2) lėtinimą, kai prasideda avarinis stabdymas ir saugos pavaros (28) įjungimas, jeigu lėtėjimas yra mažesnis už apibrėžtą reikšmę.

2. Būdas pagal 1 punktą, kuriame lėtėjimas yra gaunamas registruojant kabinos (2) judėjimo parametrą (X_{ABS},$X"_{ACC}$,X'_{IGB}) ir (arba) registruojant varančiosios priemonės (12) judėjimo parametrą (X'_{IG}).

3. Būdas pagal 1 arba 2 punktą, kuriame apibrėžta lėtėjimo reikšmė yra 0,7 m/s^2.

4. Būdas pagal bet kurį ankstesnį punktą, kuriame saugos pavara (28) yra įsijungianti elektriškai.

5. Būdas pagal bet kurį ankstesnį punktą, kuriame avarinis stabdis yra inicijuojamas išsijungiant varančiajai priemonei (12) ir aktyvuojant stabdį (14).

6. Lifto montavimo saugos priežiūros sistema, turinti kabiną (2), varomą varančiąja priemone (12), b e s i s k i r i a n t i tuo, kad apima lėtėjimo monitorių, skirtą aktyvuoti saugos pavarą (28), pritvirtintą ant kabinos (2), jeigu lėtėjimas po to, kai inicijuojamas avarinis stabdis, yra mažesnis už apibrėžtą reikšmę.

7. Sistema pagal 6 punktą dar apima pirmąjį jutiklį (18, 40, 60), parodantį kabinos (2) parametrą (X_{ABS},$X"_{ACC}$,X'_{IGB}) ir antrąjį jutiklį (26), parodantį varomosios priemonės (12) judėjimo parametrą (X'_{IG}), kurioje lėtėjimas yra gaunamas iš signalų iš pirmojo jutiklio (18, 40, 60) ir (arba) antrojo jutiklio (26).

8. Sistema pagal 6 arba 7 punktą, kuri elektriškai sukelia saugos pavaros (28) aktyvumą.

9. Sistema pagal bet kurį 6 – 8 punktą dar apima stabdį (14) ir kurioje avarinis stabdis yra inicijuojamas išsijungiant varančiajai priemonei (12) ir aktyvuojant stabdį (14).

---

(51) Int.Cl. ***B67B 7/16*** (2006.01)
B65D 51/24 (2006.01)
(11) **2134639**
(96) 08787776.7
(96) 2008 03 12
(97) 2009 12 23
(97) 2013 10 16
(86) PCT/FR2008/000317
(86) 2008 03 12
(87) WO 2008/132332
(87) 2008 11 06
(30) 0753785, 2007 03 13, FR
949941, 2007 12 04, US
(72) BARANGE, Jacques, FR
COLLARD, Jérôme, FR
GONZALEZ, Christian, FR
HAINON, Laurent, FR
LEDUC, Nicolas, FR
CHRISTOPHE, Philippe, FR
(73) Société Lorraine de Capsules Metalliques - Manufacture de Bouchage, 88140 Contrexeville, FR
(74) Otilija KLIMAITIENĖ, 35, AAA Law, J.Jasinskio g. 16A, LT-03163 Vilnius, LT
(54) Kaištinio dangtelio kėliklis, dangtelį ir minėto dangtelio kėliklį turintis kaištinis surinkimas

Apibrėžties punktai: 13, brėžiniai: 8.

(57) 1. Butelio atidarytuvas, skirtas butelio uždarymo dangteliui, minėtam danteliui, turinčiam viršutinį paviršių ir apatinį paviršių, minėtas butelio atidarytuvas, apimantis gaubtą (30), pateiktą su pirmu kabliuku (38), apimančiu paviršių, kuris liečiasi su minėtu apatiniu paviršiumi ir su dviem kitais kabliukais (40, 42), kurie apima paviršių, besiliečiantį su minėtu apatiniu paviršiumi, ir kurie yra atitraukti apskritimo kryptimi padėties, diametraliai prieš pirmą kabliuką, abiejose pusėse mažesniu negu 90° kampu, ir perdavimo svirtį (32), valdomą ant minėto gaubto ir turinčią sugriebimo dalį (52) ir darbinę dalį (54), kuri gali atsiremti į minėtą viršutinį paviršių, b e s i s k i r i a n t i s tuo, kad perdavimo svirtis (32) yra valdoma ant minėto gaubto (30) taip, kad suktųsi apie ašį (56) taip, kad kuomet minėta perdavimo svirtis yra pasukama naudojant minėtą sugriebimo dalį (52), minėta darbinė dalis (54) atsiremia į minėto dangtelio minėtą viršutinį paviršių, ir taip, kad tęsiant minėtos perdavimo svirtelės pasukimą, į minėtą ašį (56) perduodama jėga priverčia minėtą pirmą kabliuką (38) šiek tiek pasisukti.

2. Butelio atidarytuvas pagal 1 punktą, kuriame pirmas kabliukas (38) yra radialiai sulygiuotas su perdavimo svirtimi (32).

3. Butelio atidarytuvas pagal 1 arba 2 punktą, kuriame atitraukimo kampas tarp pirmo kabliuko ir kitų dviejų kabliukų yra tarp 40 ° ir 80 ° ir pageidaujamai tarp 40 ° ir 50 °.

4. Butelio atidarytuvas pagal bet kurį vieną ankstesnį punktą, kuriame gaubtas (30) apima žiedinį gaubtą (36), kabliukai (38, 40, 42) yra suformuoti gaubto (36) ašiniame gale ir tęsiasi radialiai į vidų.

5. Butelio atidarytuvas pagal 4 punktą, kuriame per visą gaubto storį yra suformuoti prapjovimai (70) ir kurie apriboja ant minėto gaubto esantį liežuvėlį, ties jo laisvuoju galu apimantį pirmą kabliuką.

6. Butelio atidarytuvas pagal bet kurį ankstesnį punktą, kuriame gaubtas (30) apima radialinę dalį (34), turinčią bent vieną tamprų narį (46, 48), suformuotą ant radialinės dalies (34) ir galintį remtis į uždarymo dangtelio viršutinį paviršių.

7. Butelio atidarytuvas pagal bet kurį ankstesnį punktą, kuriame perdavimo svirtis (32) apima įdubą (60), pritaikytą prie butelio ornamentų.

8. Butelio atidarytuvas pagal bet kurį ankstesnį punktą, papildomai apimantis apvalkalą (66), skirtą apvilkti butelį.

9. Butelio atidarytuvas pagal bet kurį ankstesnį punktą, pagamintas su bent viena sintetine medžiaga.

10. Butelio atidarytuvas pagal bet kurį ankstesnį punktą, kuriame minėtos perdavimo svirties (32) minėta darbinė dalis (54) ir minėtas gaubtas (30) turi pirmus atidarymo indikatorius (55, 85), kurie neleidžia minėtai perdavimo svirčiai (32) grįžti į jos pradinę padėtį po dangtelio nuėmimo.

11. Butelio atidarytuvas pagal 10 punktą, kuriame minėta darbinė dalis (54) turi bent vieną šoninę sieną, minėtas gaubtas (30) turi bent vieną lankstų ašinį stulpelį (81), esantį priešais minėtą šoninę sieną, ir kurioje pirma atidarymo priemonė yra bent pirma auselė (55), esanti ant minėtos šoninės sienos, ir bent antra auselė (85), esanti ant minėto ašinio stulpelio (81), pirma auselė ir antra auselė yra taip išdėstytos, kad minėta pirma auselė iš pradžių yra virš minėtos antros auselės ir priešais turi kylantį nuožulnų paviršių, kuris atitinka nuožulniąją plokštumą, ir tada, kuomet perdavimo svirtis (32) yra valdoma norint atidaryti dangtelį, minėtos pirmos auselės nuožulnioji plokštuma susiliečia su antros auselės nuožulniąja plokštuma, minėta pirma auselė tęsia judesį žemyn, tuo tarpu antra auselė atsitraukia išorės kryptimi veikiant minėtos pirmos auselės praėjimui dėl minėto lankstaus stulpelio (81) lankstumo, ir pabaigoje, kuomet darbinė dalis (54) pasiekia dangtelį (14), minėta pirma auselė yra pakankamai žemoje padėtyje tam, kad nebebūtų jokio sąlyčio su minėta antra ausele, dėl to lakstus

stulpelis (81) plastiškai grįžta į savo pradinę padėtį, tuomet minėta pirma auselė ir minėta antra auselė, viena priešais kitą, turi įprastai horizontalius paviršius, kurie veikia kaip ašinis stabdis, neleidžiantis minėtai pirmai auselei pakilti aukščiau minėtos antros auselės, taip neleidžiant minėtai perdavimo svirčiai (32) grįžti į jos pradinę padėtį.

12. Uždarymo surinkimas, apimantis dangtelį (14) ir butelio atidarytuvą (10) pagal bet kurį vieną ankstesnį punktą.

13. Butelio atidarytuvas, kuriame yra geriamas skystis, būtent gazuotas skystis, pateiktas kartu su uždarymo surinkimu pagal 12 punktą.

---

(51) Int.Cl. ***C01B 25/231*** (2006.01)
(11) **2507168**
(96) 10787103.0
(96) 2010 12 02
(97) 2012 10 10
(97) 2013 11 06
(86) PCT/EP2010/068709
(86) 2010 12 02
(87) WO 2011/067321
(87) 2011 06 09
(30) 200900740, 2009 12 02, BE
(72) HOXHA, Antoine, BE
FATI, Dorina, BE
(73) Prayon Technologies, 4480 Engis, BE
(74) Jurga PETNIŪNAITĖ, 51, AAA Law, J.Jasinskio g. 16A, LT-03163 Vilnius, LT
(54) Fosforo rūgšties gavimo būdas
Apibrėžties punktai: 10, brėžiniai: 3.
(57) 1. Fosforo rūgšties gavimo būdas, apimantis:
- fosfato uolienos paveikimą sieros rūgštimi vandeninėje terpėje esant pirmai temperatūrai tarp 70 ° ir 90 °, suformuojant pirmą kalcio sulfato dihidrato kristalų skystą masę suspensijoje, rūgšties vandeninėje fazėje, šios skystos masės rūgšties vandeninė fazė turi laisvo P_2O_5, kurio kiekį yra tarp 38 % ir 50 % svorio ir laisvo SO_3, kurio kiekis yra mažesnis negu 0,5 % ir didesnis negu 0.05 % svorio;
- minėtos pirmos skystos masės pavertimą kaitinant didesnėje negu 90 °C temperatūroje, su kalcio sulfato dihidrato kristalų soliubilizacija, ir soliubilizuoto kalcio sulfato rekristalizaciją tam, kad būtų suformuota antra skysta masė, suformuota iš kalcio hemihidrato kristalų suspensijoje, fosforo rūgšties turinčioje vandeninėje fazėje; ir
- antroje skystoje masėje pagamintos fosforo rūgšties, turinčios laisvo SO_3, kurio kiekis yra mažesnis negu 2 % ir didesnis negu 0,05 %, svorio atskyrimą nuo filtro nuosėdų, kurių sudėtyje yra kalcio sulfato hemihidrato.

2. Būdas pagal 1 punktą, b e s i s k i r i a n t i s tuo, kad gauta fosforo rūgštis turi P_2O_5, kurio kiekis yra 35 - 45 % svorio.

3. Būdas pagal bet kurį 1 - 2 punktą, b e s i s k i r i a n t i s tuo, kad pirmos skystos masės pavertimo žingsnyje apima sieros rūgšties pridėjimą į ją.

4. Būdas pagal bet kurį 1 - 2 punktą, b e s i s k i r i a n t i s tuo, kad pirmos skystos masės kaitinimo žingsnis neapima sieros rūgšties pridėjimo.

5.Būdas pagal bet kurį 1 - 4 punktą, b e s i s k i r i a n t i s tuo, kad apima paveikimo žingsnį pirmame reaktoriuje ir pirmos skystos masės perkėlimą iš pirmo reaktoriaus į antrą reaktorių, kuriame yra atliekamas pavertimo žingsnis, suformuojant antrą skystą masę, atskyrimo žingsnis yra atliekamas ant filtro.

6. Būdas pagal 5 punktą, b e s i s k i r i a n t i s tuo, kad kaitinimas yra atliekamas kaitinant antrą reaktorių, įleidžiant vandens garų į antrą skystą masę, arba vienalaikiškai taikant abu šiuos būdus.

7. Būdas pagal bet kurį 5 - 6 punktą, b e s i s k i r i a n t i s tuo, kad buvimo pirmame reaktoriuje laikas yra nuo 2 iki 4 valandų, o buvimo antrame reaktoriuje laikas yra nuo 0,5 iki 1,5 valandos.

8. Būdas pagal bet kurį 1 - 7 punktą, b e s i s k i r i a n t i s tuo, kad papildomai apima bent vieną filtro nuosėdų plovimo žingsnį naudojat plovimo skystį, kuris sąlygoja fosforinių plovimo produktų gavimą.

9. Būdas pagal 8 punktą, b e s i s k i r i a n t i s tuo, kad papildomai apima fosforinių plovimo produktų, gautų bent vienam iš aukščiau minėtų plovimo žingsnių, perdirbimą link paveikimo žingsnio.

10. Būdas pagal bet kurį 1 - 9 punktą, b e s i s k i r i a n t i s tuo, kad yra atliekamas nenutrūkstamai.

---

(51) Int.Cl. ***C04B 26/14*** (2006.01)
C04B 26/16 (2006.01)
E02B 3/12 (2006.01)
E02B 3/14 (2006.01)
C08G 18/28 (2006.01)
C08G 18/38 (2006.01)
C09D 175/04 (2006.01)
C09J 175/04 (2006.01)
C04B 41/48 (2006.01)
C08G 18/10 (2006.01)
C08G 18/12 (2006.01)

(11) **2350156**
(96) 09736917.7
(96) 2009 10 14
(97) 2011 08 03
(97) 2013 12 11
(86) PCT/EP2009/063397
(86) 2009 10 14
(87) WO 2010/043644
(87) 2010 04 22
(30) 08166887, 2008 10 17, EP
(72) ALEMDAROGLU, Fikri Emrah, DE
HAGEN, Christian, DE
LEBERFINGER, Marcus, DE
(73) BASF SE, 67056 Ludwigshafen, DE
(74) Reda ŽABOLIENĖ, 7, Advokatės Redos Žabolienės kontora METIDA, Verslo centras VERTAS, Gynėjų g. 16, LT-01109 Vilnius, LT
(54) Mineralinių paviršių padengimo, suklijavimo ir sujungimo būdas
Apibrėžties punktai: 8, brėžiniai: 0.

(57) 1. Būdas, skirtas mineralinių medžiagų su 2 komponentų plastiko derva padengimui, lipniam sujungimui arba surišimui, plastiko dervą uždedant ant paviršiaus arba surišant mineralinių medžiagų paviršius su plastiko derva ir leidžiant plastiko dervai sukietėti, kur plastiko derva apima nuo 0,01 iki 10 masės % vieno arba daugiau hidroksiaminosilano junginių arba alkoksiaminosilano junginių, kurių bendra formulė (I):

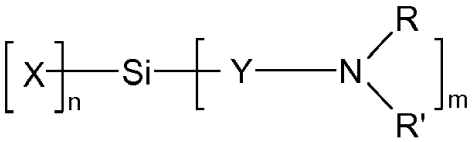

(I) ,

kurioje:
X nepriklausomai viena nuo kitos yra OH, CH_3, $O[CH_2]_pCH_3$;
Y yra $[CH_2]_t$, $[CH_2]_rNH[CH_2]_s$;
R, R' yra H, $[CH_2]_tCH_3$;
t yra 0 - 10;
n yra 1 - 3;
p yra 0 - 5;
m yra 4 - n;
r, s nepriklausomai viena nuo kitos yra 1 -10,
kur 2 komponentų plastiko derva yra hidrofobinė poliuretano derva, kuri yra gaunama sumaišant poliizocianato komponentą (i) su poliolio komponentu (ii), kur poliolio komponentas (ii) apima vieną arba daugiau poliolių, kurie yra žinomi iš riebalų chemijos ir yra gaunami iš gyvulinių arba augalinių riebalų ir aliejų, ir (I) bendros formulės junginys, jeigu jis yra alkoksiaminosilano junginys, yra poliolio komponente (ii).

2. Būdas pagal 1 punktą, kuriame alkoksiaminosilano junginys (I) yra trihidroksiaminosilano junginys arba trialkoksiaminosilano junginys, X = OH arba $O[CH_2]_pCH_3$ ir p yra 0 arba 1 (I) formulėje.

3. Būdas pagal 1 arba 2 punktą, kuriame alkoksiaminosilano junginys (I) yra alkoksidiaminosilano junginys, Y yra $[CH_2]_rNH[CH_2]_s$ ir r, s yra identiški arba skirtingi ir yra 1 arba 2 (I) formulėje.

4. Būdas pagal bet kurį iš 1-3 punktų, kuriame poliolio komponentas (ii) apima fenoliu modifikuotą aromatinio angliavandenilio dervą.

5. Būdas pagal bet kurį iš 1-4 punktų, kuriame plastiko derva kietinama vandenyje.

6. Būdas pagal bet kurį iš 1-5 punktų, kuriame mineralinės medžiagos yra palaidi akmenys, kurie lipnia medžiaga surišami, siekiant gauti kompozitą.

7. Būdas pagal bet kurį iš 1-6 punktų, kuriame mineralinės medžiagos yra statinių sienos, kurios pirmoje pakopoje išoriškai yra nuvalomos ir antroje pakopoje yra padengiamos 2 komponentų plastiku.

8. Būdas pagal bet kurį iš 1-7 punktų, kuriame mineralinės medžiagos yra statinių, užtvankų ir krantinių dalys ir įtrūkimai ir ertmės, esančios šiose dalyse, yra užpildomi 2 komponentų plastiko dervomis.

---

(51) Int.Cl. ***C07D 207/14*** (2006.01)
C07D 401/12 (2006.01)
C07D 403/12 (2006.01)
C07D 405/12 (2006.01)
C07D 409/12 (2006.01)
C07D 413/12 (2006.01)
C07D 417/12 (2006.01)
A61K 31/4025 (2006.01)
A61P 25/00 (2006.01)
(11) **2407451**
(96) 11185205.9
(96) 2006 05 12
(97) 2012 01 18
(97) 2013 11 20
(30) 2005141230, 2005 05 13, JP
(72) Kurimura, Muneaki, JP
Taira, Shinichi, JP
Tomoyasu, Takahiro, JP
Ito, Nobuaki, JP
Tai, Kuninori, JP
Takemura, Noriaki, JP
Matsuzaki, Takayuki, JP
Menjo, Yasuhiro, JP

Miyamura, Shin, JP
Sakurai, Yohji, JP
Watanabe, Akihito, JP
Sakata, Yasuyo, JP
Masumoto, Takumi, JP
Akazawa, Kohei, JP
Sugino, Haruhiko, JP
Amada, Naoki, JP
Ohashi, Satoshi, JP
Shinohara, Tomoichi, JP
Sasaki, Hirofumi, JP
Morita, Chisako, JP
Yamashita, Junko, JP
Nakajima, Satoko, JP

(73) OTSUKA PHARMACEUTICAL CO., LTD., Chiyoda-ku Tokyo 101-8535, JP

(74) Jurga PETNIŪNAITĖ, 51, AAA Law, J.Jasinskio g. 16A, LT-03163 Vilnius, LT

(54) N,N-pakeistieji 3-aminopirolidino junginiai, naudingi kaip monoaminų pakartotinos absorbcijos inhibitoriai

Apibrėžties punktai: 10, brėžiniai: 0.

(57) 1. Pirolidino junginys, kurio bendra formulė (1)

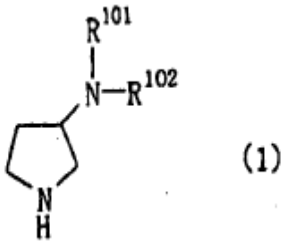

(1)

arba jo druska,

kur R^{102} yra (1) fenilo grupė,

ir (1) grupė gali turėti prie fenilo žiedo vieną arba daugiau pakaitų, pariktų iš šių (1-1)-(1-33) ir (1-35):

(1-1) halogeno atomų,

(1-2) C_{1-6} alkiltio grupių, pasirinktinai pakeistų vienu arba daugiau halogeno atomų,

(1-3) C_{1-6} alkilo grupių, pasirinktinai pakeistų vienu arba daugiau halogeno atomų,

(1-4) C_{1-6} alkoksi grupių, pasirinktinai pakeistų vienu arba daugiau halogeno atomų,

(1-5) nitro grupių,

(1-6) C_{1-6} alkoksikarbonilo grupių,

(1-7) amino grupių, pasirinktinai pakeistų viena arba dviem C_{1-6} alkilo grupėmis,

(1-8) C_{1-6} alkilsulfonilo grupių,

(1-9) ciano grupės,

(1-10) karboksi grupės,

(1-11) hidroksi grupės,

(1-12) tienilo grupių,

(1-13) oksazolilo grupių,

(1-14) naftilo grupių,

(1-15) benzoilo grupės,

(1-16) fenoksi grupių, pasirinktinai pakeistų vienu-trimis halogeno atomais prie fenilo žiedo,

(1-17) fenil C_{1-6} alkoksi grupių,

(1-18) C_{1-6} alkanoilo grupių,

(1-19) fenilo grupių, pasirinktinai pakeistų prie fenilo žiedo vienu-penkiais pakaitais, parinktais iš grupės, susidedančios iš halogeno atomų, C_{1-6} alkoksi grupių, ciano grupės, C_{1-6} alkanoilo grupių ir C_{1-6} alkilo grupių,

(1-20) fenil C_{1-6} alkilo grupių,

(1-21) ciano C_{1-6} alkilo grupių,

(1-22) 5-7-narių, prisotinta heterocikline grupe pakeistų sulfonilo grupių, heterociklinės grupės, turinčios prie heterociklinio žiedo vieną arba du heteroatomus, parinktus iš grupės, susidedančios iš azoto, deguonies ir sieros,

(1-23) tiazolilo grupių, pasirinktinai pakeistų viena arba dviem C_{1-6} alkilo grupėmis prie tiazolo žiedo,

(1-24) imidazolilo grupių,

(1-25) amino C_{1-6} alkilo grupių, pasirinktinai pakeistų viena arba dviem C_{1-6} alkilo grupėmis prie amino grupės,

(1-26) pirolidinil C_{1-6} alkoksi grupių,

(1-27) izoksazolilo grupių,

(1-28) cikloalkilkarbonilo grupių,

(1-29) naftiloksi grupių,

(1-30) piridilo grupių,

(1-31) furilo grupių,

(1-32) feniltio grupės,

(1-35) 5-7-narių prisotintų heterociklinių grupių, turinčių vieną arba du heteroatomus, parinktus iš grupės, susidedančiomis iš azoto, deguonies ir sieros, heterociklinės grupės, pasirinktinai pakeistos vienu-trimis pakaitais, parinktais iš grupės, susidedančios iš okso grupės; C_{1-6} alkilo grupių; C_{1-6} alkanoilo grupių; fenil C_{1-6} alkilo grupių; fenilo grupių, pasirinktinai pakeistų prie fenilo žiedo vienu-trimis nariais, parinktais iš grupės, susidedančios iš halogeno atomų ir C_{1-6} alkoksi grupių; ir piridilo grupių, ir

R^{101} yra

(1) fenilo grupė,

ir (1) grupė gali turėti prie fenilo žiedo vieną-tris pakaitus, parinktus iš grupės, susidedančios iš (1-1)-(1-32) ir (1-35)

su išlyga, kad R^{101} ir R^{102} tuo pat metu nėra nepakeistas fenilas.

2. Pirolidino junginys, kurio bendra formulė (1) arba jo druska pagal 1 punktą, kur

R^{101} yra

(1) fenilo grupė,

ir (1) grupė gali turėti prie fenilo žiedo vieną-tris pakaitus, parinktus iš grupės, susidedančios iš (1-1) halogeno atomų ir (1-3) C_{1-6} alkilo grupių, pasirinktinai pakeistų vienu-trimis halogeno atomais.

3. Pirolidino junginys, kurio bendra formulė (1) arba jo druska pagal 2 punktą, kur

R^{102} yra

(1) fenilo grupė,

ir (1) grupė gali turėti prie fenilo žiedo vieną-tris pakaitus, parinktus iš grupės, susidedančios iš (1-1)-(1-32) ir (1-35) kaip apibrėžta 1 punkte.

4. Pirolidino junginys, kurio bendra formulė (1) arba jo druska pagal 3 punktą, kur

R^{101} yra monohagenfenilo grupė, dihalogenfenilo grupė arba fenilo grupė, pakeista vienu halogeno atomu ir viena C_{1-6} alkilo grupe,

R^{102} yra

(1) fenilo grupė,

ir (1) grupė gali turėti prie fenilo žiedo vieną-tris pakaitus, parinktus iš grupės, susidedančios iš (1-1) halogeno atomų, (1-3) C_{1-6} alkilo grupių, pasirinktinai pakeistų vienu-trimis halogeno atomais ir (1-9) ciano grupės.

5. Pirolidino junginys, kurio bendra formulė (1) arba jo druska pagal 4 punktą, parinktas iš grupės, susidedančios iš:

(4-chlorfenil)fenil-(S)-pirolidin-3-ilamino,

(4-fluorfenil)fenil-(S)-pirolidin-3-ilamino,

(3,4-difluorfenil)fenil-(S)-pirolidin-3-ilamino,

bis-(4-fluorfenil)-(S)-pirolidin-3-ilamino,

(3,4-difluorfenil)-(4-fluorfenil)-(S)-pirolidin-3-ilamino,

(3-chlor-4-fluorfenil)-(S)-pirolidin-3-il-p-tolilamino,

4-[(S)-(4-fluor-3-metilfenil)pirolidin-3-ilamino]-benzonitrilo ir

bis-(3-fluorfenil)-(S)-pirolidin-3-ilamino.

6. Farmacinė kompozicija, apimanti pirolidino junginį, kurio bendra formulė (1) arba jo druską pagal 1 punktą, kaip aktyvų ingredientą ir farmaciniu požiūriu priimtiną nešiklį.

7. Profilaktinis ir/arba terapinis agentas, skirtas panaudoti ligos, sukeltos sumažėjusios serotonino, norepinefrino arba dopamino neurotransmisijos, gydymui, apimantis kaip aktyvų ingredientą pirolidino junginį, kurio bendra formulė (1) arba jo druską pagal 1 punktą.

8. Profilaktinis ir/arba terapinis agentas, skirtas panaudoti pagal 7 punktą, kur sutrikimas yra parinktas iš grupės, susidedančios iš hipertenzijos; depresijos; nerimo sutrikimo; baimės; potrauminio streso sindromo; ūmaus streso sindromo; asmenybės šalinimosi sutrikimo; kūno dismorfobijos; priešlaikinės ejakuliacijos; valgymo sutrikimų; nutukimo; cheminių priklausomybių alkoholiui, kokainui, heroinui, fenobarbitaliui, nikotinui ir benzodiazepinams; klasterinio galvos skausmo; migrenos; skausmo; Alzhaimerio ligos; obsesinio-kompulsinio sindromo; panikos sutrikimo; atminties sutrikimo; Parkinsono ligos; endokrininio sutrikimo; kraujagyslių spazmų; cerebrinės ataksijos; virškinamojo trakto sutrikimo; negatyvių šizofrenijos sindromų; priešmenstruacinio sindromo; fibromialgijos sindromo; šlapimo nelaikymo dėl streso; Tourette sindromo; trichotilomanijos, kleptomanijos, vyrų impotencijos, dėmesio stokos dėl hiperaktyvumo sindromo (ADHD), lėtinės priepuolinės hemikranijos, lėtinio nuovargio; katapleksijos; miego apnėjos ir galvos skausmo.

9. Profilaktinis ir/arba terapinis agentas, skirtas panaudoti pagal 7 punktą, kur sutrikimas yra parinktas iš grupės, susidedančios iš:

depresijos, parinktos iš grupės, susidedančios iš didžiosios depresijos; bipolinio 1 sutrikimo; bipolinio 2 sutrikimo; mišraus epizodo; distiminio sutrikimo; greito ciklškumo; atipinės depresijos; sezoninio emocinio sutrikimo; pogimdyvinės depresijos; mažosios depresijos; pasikartojančio trumpo depresinio sutrikimo; sunkiai gydomos depresijos/lėtinės depresijos; dvigubos depresijos; alkoholio sukelto nuotaikos sutrikimo; mišraus baimės ir depresinio sutrikimo; depresijos, indukuotos įvairių psichinių sutrikimų, parinktų iš iš grupės, susidedančios iš Kušingo ligos, hipotiroidizmo, hiperparatiroidizmo sindromo, Adisono ligos, amenorėjos ir laktacijos sindromo, Parkinsono ligos, Alzhaimerio ligos, kraujo išsiliejimo į smegenis, diabeto, lėtinio nuovargio sindromo ir vėžio; vidurinio amžiaus depresijos; senatvinės depresijos; vaikų ir paauglių depresijos; interferono sukeltos depresijos; adaptacijos sukeltos depresijos ir nerimo, sukelto neuropatijos, parinktos iš grupės, susidedančios iš galvos traumos, smegenų infekcijos ir vidinės ausies pakenkimo.

10. Pirolidino junginio, kurio bendra formulė (1)

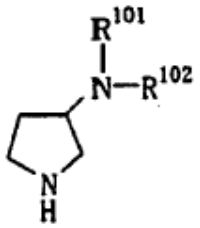

(1)

arba jo druskos gamybos būdas, kur R^{101} ir R^{102} yra kaip apibrėžta 1 punkte,

kur būdas apima

(1) nukreipimą junginio, kurio bendra formulė (2)

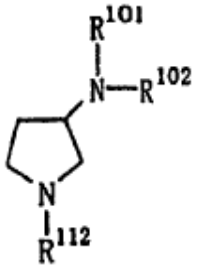

(2)

kur R^{101} ir R^{102} yra kaip apibrėžta 1 punkte ir R^{112} yra amino grupę apsauganti grupė, į eliminavimo reakciją, kad būtų pašalinta amino grupę apsauganti grupė.

(51) Int.Cl. ***C07D 209/08*** (2006.01)
C07D 209/10 (2006.01)
C07D 209/12 (2006.01)
C07D 401/04 (2006.01)
A61K 31/40 (2006.01)
A61K 31/435 (2006.01)
A61P 35/00 (2006.01)
A61P 29/00 (2006.01)

(11) **2049480**

(96) 07786740.6

(96) 2007 06 14

(97) 2009 04 22

(97) 2013 10 30

(86) PCT/EP2007/055901

(86) 2007 06 14

(87) WO 2008/006663

(87) 2008 01 17

(30) MI20061368, 2006 07 14, IT

(72) ALISI, Maria Alessandra, IT
CAZZOLLA, Nicola, IT
GAROFALO, Barbara, IT
FURLOTTI, Guido, IT
MAUGERI, Caterina, IT
OMBRATO, Rosella, IT
COLETTA, Isabella, IT
POLENZANI, Lorenzo, IT
MANGANO, Giorgina, IT
GARRONE, Beatrice, IT
GUGLIELMOTTI, Angelo, IT

(73) Aziende Chimiche Riunite Angelini Francesco A.C.R.A.F. S.p.A., 00181 Roma, IT

(74) Marius JAKULIS - JASON, 3, AAA Law, J.Jasinskio g. 16A, LT-03163 Vilnius, LT

(54) 2-Arilindolo dariniai, kaip mPGES-1 inhibitoriai

Apibrėžties punktai: 18, brėžiniai: 0.

(57) 1. 5-oje padėtyje pakeistas 2-arilindolo junginys, kurio formulė (I):

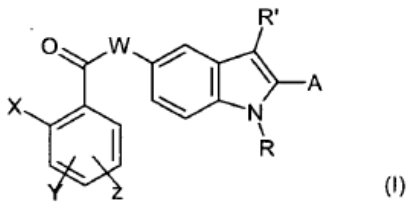

(I)

kurioje:

X yra halogeno atomas arba (C_1-C_3) alkilo, trifluormetilo, nitro, amino, ciano, di(C_1-C_3) alkilamino, hidroksi, (C_1-C_3) alkoksi, fenilo arba (C_1-C_3) alkilfenilo grupė;

Y ir Z, kurie gali būti tokie patys arba skirtingi, yra H arba halogeno atomas arba (C_1-C_3) alkilo, trifluormetilo, nitro, amino, di(C_1-C_3) alkilamino, hidroksi, (C_1-C_3) alkoksi, fenilo, COOH, (C_1-C_3) alkil-COOH, (C_2-C_3) alkenil-COOH, COOR, $CONH_2$, SO_2CH_3, SO_2NHCH_3 arba $NHSO_2CH_3$ grupė;

W yra O atomas arba CH_2 arba NH grupė;

R yra vandenilio atomas arba (C_1-C_6) alkilo arba (C_3-C_7) cikloalkilo grupė, pasirinktinai pakeista 1-3 hidroksi grupėmis;

R' yra H atomas arba (C_1-C_6) alkilo arba (C_3-C_7) cikloalkilo grupė, pasirinktinai pakeista 1-3 hidroksi grupėmis;

A yra fenilo, naftilo arba piridino grupė, pasirinktinai pakeista 1-3 pakaitais, kurie gali būti tokie patys arba skirtingi, parinkti iš halogeno, (C_1-C_6) alkilo, pasirinktinai pakeisto 1-3 hidroksi grupėmis, trifluormetilo, nitro, amino, di(C_1-C_3) alkilamino, hidroksi, (C_1-C_3) alkoksi, benziloksi, COOH, COOR, SO_2CH_3, SO_2NHCH_3, $NHSO_2CH_3$, POR_1R_2, $OPOR_1R_2$, (C_1-C_6) alkil-COOH, (C_2-C_6) alkenil-COOH, fenilo ir (C_1-C_3) alkilfenilo,

kurioje savo ruožtu,

R_1 ir R_2, kurie gali būti tokie patys arba skirtingi, yra (C_1-C_3) alkilas;

ir jo fiziologiniu požiūriu priimtinos prisijungimo druskos, stereoizomerai, enantiomerai, hidratai, solvatai ir polimorfinės formos.

2. Junginys pagal 1 punktą, b e s i s k i r i a n t i s tuo, kad X yra halogenas, (C_1-C_3) alkilas, trifluormetilas, nitro arba (C_1-C_3) alkoksi grupė.

3. Junginys pagal 2 punktą, b e s i s k i r i a n t i s tuo, kad X yra Cl, Br, F, trifluormetilas arba nitro grupė.

4. Junginys pagal 1 punktą, b e s i s k i r i a n t i s tuo, kad Y ir Z yra nepriklausomai vienas nuo kito H, halogenas, nitro, COOH, (C_1-C_3) alkilo, trifluormetilo arba (C_1-C_3) alkoksi grupė.

5. Junginys pagal 4 punktą, b e s i s k i r i a n t i s tuo, kad Y ir Z yra nepriklausomai vienas nuo kito Cl, Br, F, trifluormetilo, nitro, COOH, metilo, etilo, metoksi arba etoksi grupė.

6. Junginys pagal 1 punktą, b e s i s k i r i a n t i s tuo, kad R yra metilas, etilas, propilas, izopropilas arba cikloheksilas.

7. Junginys pagal 1 punktą, b e s i s k i r i a n t i s tuo, kad R' yra H, metilas, etilas, propilas, izopropilas arba cikloheksilas.

8. Junginys pagal 1 punktą, b e s i s k i r i a n t i s tuo, kad A yra fenilas, naftilas arba piridinas, pasirinktinai pakeistas 1 arba 2 pakaitais, kurie gali būti tokie patys arba skirtingi, parinkti iš halogeno, (C_1-C_3) alkilo, (C_1-C_3) alkoksi ir benziloksi grupės.

9. Junginys pagal 8 punktą, b e s i s k i r i a n t i s

tuo, kad A yra fenilas, pasirinktinai pakeistas 1 arba 2 pakaitais, kurie gali būti tokie patys arba skirtingi, parinkti iš Br, Cl, F, metilo, etilo, metoksi, etoksi ir benziloksi grupės.

10. Junginys pagal 8 punktą, b e s i s k i r i a n t i s tuo, kad A yra naftilas, pasirinktinai pakeistas 1 arba 2 pakaitais, kurie gali būti tokie patys arba skirtingi, parinkti iš Br, Cl, F, metilo, etilo, metoksi, etoksi ir benziloksi grupės.

11. Junginys pagal 8 punktą, b e s i s k i r i a n t i s tuo, kad A yra piridinas, pasirinktinai pakeistas 1 arba 2 pakaitais, kurie gali būti identiški arba skirtingi, parinkti iš Br, Cl, F, metilo, etilo, metoksi, etoksi ir benziloksi grupės.

12. Gamybos būdas 2-arilindolo junginio, pakeisto 5-oje padėtyje, kurio formulė (I):

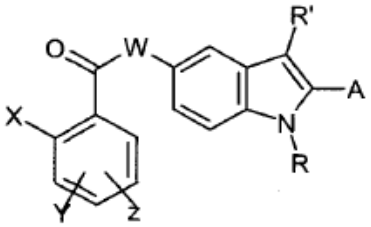

(I)

kurioje:

X yra halogeno atomas arba (C_1-C_3) alkilo, trifluormetilo, nitro, amino, ciano, di(C_1-C_3) alkilamino, hidroksi, (C_1-C_3) alkoksi, fenilo arba (C_1-C_3) alkilfenilo grupė;

Y ir Z, kurie gali būti identiški arba skirtingi, yra H arba halogeno atomas arba (C_1-C_3) alkilo, trifluormetilo, nitro, amino, di(C_1-C_3) alkilamino, hidroksi, (C_1-C_3) alkoksi, fenilo, COOH, (C_1-C_3) alkil-COOH, (C_2-C_3) alkenil-COOH, COOR, $CONH_2$, SO_2CH_3, SO_2NHCH_3 arba $NHSO_2CH_3$ grupė;

W yra O atomas arba CH_2 arba NH grupė;

R yra vandenilio atomas arba (C_1-C_6) alkilo arba (C_3-C_7) cikloalkilo grupė, pasirinktinai pakeista 1-3 hidroksi grupėmis;

R' yra H atomas arba (C_1-C_6) alkilo arba (C_3-C_7) cikloalkilo grupė, pasirinktinai pakeista 1-3 hidroksi grupėmis;

A yra fenilo, naftilo arba piridino grupė, pasirinktinai pakeista 1-3 pakaitais, kurie gali būti identiški arba skirtingi, parinkti iš halogeno, (C_1-C_6) alkilo, pasirinktinai pakeisto 1-3 hidroksi grupėmis, trifluormetilo, nitro, amino, di(C_1-C_3) alkilamino, hidroksi, (C_1-C_3) alkoksi, benziloksi, COOH, COOR, SO_2CH_3, SO_2NHCH_3, $NHSO_2CH_3$, POR_1R_2, $OPOR_1R_2$, (C_1-C_6) alkil-COOH, (C_2-C_6) alkenil-COOH, fenilo ir (C_1-C_3) alkilfenilo, kurioje savo ruožtu,

R_1 ir R_2, kurie gali būti identiški arba skirtingi, yra (C_1-C_3) alkilas;

b e s i s k i r i a n t i s tuo, kad:

a) junginys, kurio formulė (II):

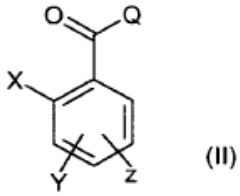

(II)

kurioje

X, Y ir Z turi aukščiau duotas reikšmes, ir

Q yra halogeno atomas arba hidroksi grupė,

yra veikiamas junginiu, kurio formulė (III):

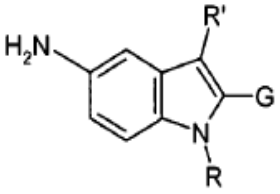

(III)

kurioje

R ir R' turi aukščiau duotas reikšmes, ir

G turi tokias pat reikšmes kaip A arba yra vandenilio atomas,

kad gautų junginį, kurio formulė (IV):

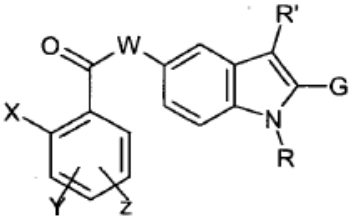

(IV)

kurioje

X, Y, Z, W, G, R ir R' turi aukščiau duotas reikšmes, ir

b) jeigu G yra H, formulės (IV) junginys yra veikiamas formulės (V) junginiu:

IA (V)

kuriame

I yra jodo atomas, ir

A turi aukščiau duotas reikšmes,

kad gautų formulės (I) junginį, ir

c) ir jeigu norima, susidaro fiziologiniu požiūriu priimtina (a) pakopos formulės (IV) junginio prisijungimo druska, kurioje G yra kitoks negu H arba susidaro (b) pakopos formulės (I) junginys.

13. Būdas pagal 12 punktą, b e s i s k i r i a n t i s tuo, kad (a) pakopa yra vykdoma reaguojant junginiui, kurio formulė (II), kurioje Q yra Cl, su aminu, kurio formulė (III), dalyvaujant atitinkamam rūgšties akceptoriui, pagal standartinę metodiką.

14. Būdas pagal 12 punktą, b e s i s k i r i a n t i s tuo, kad (a) pakopa yra vykdoma reaguojant junginiui, kurio formulė (II), kurioje Q yra OH, su aminu, kurio formulė (III), dalyvaujant atitinkamam sujungimo agentui, pagal standartinę metodiką.

15. Tarpinis junginys, kurio formulė (III) :

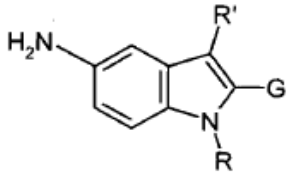

(III)

kurioje

R yra (C_1-C_6) alkilo arba (C_3-C_7) cikloalkilo grupė, pasirinktinai pakeista 1-3 hidroksi grupėmis;

R' yra H atomas arba (C_1-C_6) alkilo arba (C_3-C_7) cikloalkilo grupė, pasirinktinai pakeista 1-3 hidroksi grupėmis,

G yra fenilo, naftilo arba piridino grupė, pasirinktinai pakeista 1-3 pakaitais, kurie gali būti identiški arba skirtingi, parinkti iš halogeno, (C_1-C_6) alkilo, pasirinktinai pakeisto 1-3 hidroksi grupėmis, trifluormetilo, nitro, amino, di(C_1-C3) alkilamino, hidroksi, (C_1-C_3) alkoksi, benziloksi, COOH, COOR, SO_2CH_3, SO_2NHCH_3, $NHSO_2CH_3$, POR_1R_2, $OPOR_1R_2$, (C_1-C_6) alkil-COOH, (C_2-C_6) alkenil-COOH, fenilo ir (C_1-C_3) alkilfenilo, kuriame savo ruožtu,

R_1 ir R_2, kurie gali būti tokie patys arba skirtingi, yra (C_1-C_3) alkilas;

numatant tačiau, kad G yra ne nepakeista fenilo grupė, jeigu

R yra metilas ir R' yra H.

16. Trapinis junginys pagal 15 punktą, b e s i s k i r i a n t i s tuo, kad R yra metilas, etilas, propilas, izopropilas arba cikloheksilas.

17. Trapinis junginys pagal 15 punktą, b e s i s k i r i a n t i s tuo, kad R' yra H, metilas, etilas, propilas, izopropilas arba cikloheksilas.

18. Farmacinė kompozicija, turinti efektyvų kiekį junginio, kurio formulė (I) :

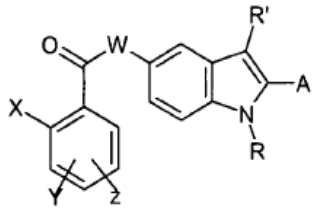

(I)

kurioje:

X yra halogeno atomas arba (C_1-C_3) alkilo, trifluormetilo, nitro, amino, ciano, di(C_1-C_3) alkilamino, hidroksi, (C_1-C_3) alkoksi, fenilo arba (C_1-C_3) alkilfenilo grupė;

Y ir Z, kurie gali būti identiški arba skirtingi, yra H arba halogeno atomas, arba (C_1-C_3) alkilo, trifluormetilo, nitro, amino, di(C_1-C_3) alkilamino, hidroksi, (C_1-C_3) alkoksi, fenilo, COOH, (C_1-C_3) alkil-COOH, (C_2-C_3) alkenil-COOH, COOR, $CONH_2$, SO_2CH_3, SO_2NHCH_3 arba $NHSO_2CH_3$ grupė;

W yra O atomas arba CH_2 arba NH grupė;

R yra vandenilio atomas arba (C_1-C_6) alkilo arba (C_3-C_7) cikloalkilo grupė, pasirinktinai pakeista 1-3 hidroksi grupėmis;

R' yra H atomas arba (C_1-C_6) alkilo arba (C_3-C_7) cikloalkilo grupė, pasirinktinai pakeista 1-3 hidroksi grupėmis;

A yra fenilo, naftilo arba piridino grupė, pasirinktinai pakeista 1-3 pakaitais, kurie gali būti identiški arba skirtingi, parinkti iš halogeno, (C_1-C_6) alkilo, pasirinktinai pakeisto 1-3 hidroksi grupėmis, trifluormetilo, nitro, amino, di(C_1-C_3) alkilamino, hidroksi, (C_1-C_3) alkoksi, benziloksi, COOH, COOR, SO_2CH_3, SO_2NHCH_3, $NHSO_2CH_3$, POR_1R_2, $OPOR_1R_2$, (C_1-C_6) alkil-COOH, (C_2-C_6) alkenil-COOH, fenilo ir (C_1-C_3) alkilfenilo,

kurioje savo ruožtu,

R_1 ir R_2, kurie gali būti tokie patys arba skirtingi, yra (C_1-C_3) alkilas;

arba jo fiziologiniu požiūriu priimtina prisijungimo druska, stereoizomeras, enantiomeras, hidratas, solvatas arba polimorfinė forma, ir bent vienas farmaciniu požiūriu priimtinas inertinis ingredientas.

---

(51) Int.Cl. ***C07D 209/52*** (2006.01)
(11) **2121605**
(96) 07867798.6
(96) 2007 12 18
(97) 2009 11 25
(97) 2013 11 20
(86) PCT/US2007/025804
(86) 2007 12 18
(87) WO 2008/079216
(87) 2008 07 03
(30) 876447 P, 2006 12 20, US
(72) WONG, George S.K., US
LEE, Hong-Chang, US
VANCE, Jennifer A., US
TONG, Weidong, US
IWAMA, Tetsuo, US
(73) Merck Sharp & Dohme Corp., Rahway, NJ 07065-0907, US
(74) Jurga PETNIŪNAITĖ, 51, AAA Law, J.Jasinskio g. 16A, LT-03163 Vilnius, LT
(54) (1R,2S,5S)-N-[(1S)-3-amino-1-(ciklobutilmetil)-2,3-dioksopropil]-3-[(2S)-2-[[[(1,1-dimetiletil)amino]-karbonil]amino]-3,3-dimetil-1-oksobutil]-6,6-dimetil-3-azabiciklo[3.1.0]heksan-2-karboksamido gamybos būdas

Apibrėžties punktai: 12, brėžiniai: 0.

(57) 1. Formulės I junginio paruošimo būdas

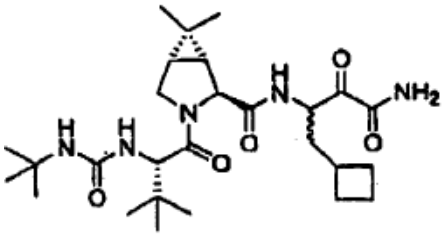

Formulė I

kur būdas apima:

(i) sujungimą junginio, kurio formulė Ia

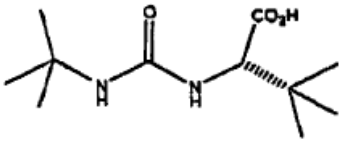

Formulė Ia

su junginiu, kurio formulė Ib

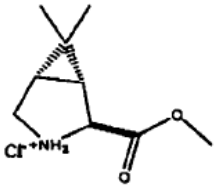

Formulė Ib

esant etilo [(3-dimetilamino) propil]karbodiimido-hidrochloridui (EDCI-HCl), 2,6-lutidinui ir tirpikliui, tinkamam sudaryti sąlygas, kad susidarytų reakcijos mišinys, turintis sujungtą amido produktą, kurio formulė Ica

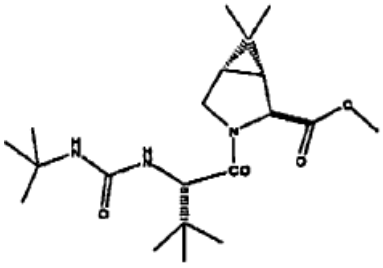

Formulė Ica

(ii) apdorojimą (i) pakopoje gauto produkto, nuosekliai veikiant minėtą reakcijos mišinį LiOH vandenyje, po to HCl izopropilo acetate, kad iš produkto acetato formos būtų atpalaiduota laisva rūgštis;

(iii) paveikimą (ii) pakopoje gautos laisvos rūgšties tretiniu aminu izopropilacetate, kad išsėstų tretinio amino druska, kurios formulė Ic,

(iv) sujungimą tretinio amino druskos, kurios formulė Ic

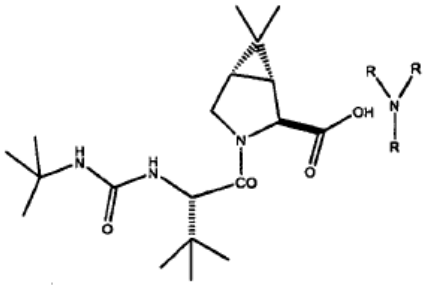

Formulė Ic

su junginiu, parinktu iš druskų junginių, kurių formulės Id ir Id‘

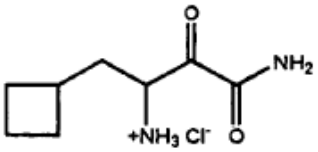

Formulė Id

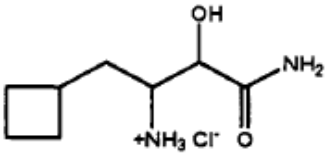

Formulė Id‘

dalyvaujant bent vienam peptidą sujungiančiam reagentui ir bent vienam reagentui, turinčiam bazinį azoto atomą, parinktą iš tretinio amino, tretinio amido, morfolino junginio ir jų dviejų arba daugiau mišinių; ir

(v) jeigu druskos junginys, parinktas (iv) pakopoje yra junginys, kurio formulė Id‘, oksidacija (iv) pakopoje gauto junginio Ic gaunamas formulės I junginys.

2. Būdas pagal 1 punktą, b e s i s k i r i a n t i s tuo, kad (iv) pakopa yra vykdoma poliniame organiniame tirpiklyje, parinktame iš etilo acetato, acetonitrilo, dimetilformamido, dimetilacetamido ir N-metil-2-pirolidono (NMP) ir jų dviejų arba daugiau mišinyje.

3. Būdas pagal 1 arba 2 punktą, b e s i s k i r i a n t i s tuo, kad R_3N priešjonis formulės Ic junginyje yra N,N-dimetilcikloheksilaminas.

4. Būdas pagal bet kurį 1-3 punktą, b e s i s k i r i a n t i s tuo, kad peptidus jungiantis reagentas yra parinktas iš: (i) HOBt-monohidrato etilo acetate su dimetilformamidu (DMF) derinyje su EDCI-HCl; (ii) HOBt-monohidrato etilo acetate su NMP derinyje su EDCI-HCl (iii) drėgno HOBt etilo acetate su NMP derinyje su EDCI-HCl; (iv) DMAP etilo acetate su NMP derinyje su EDCI-HCl; (v) DMAP etilo acetate su DMF derinyje su EDCI-HCl; (vi) karbonildiimidazolo (CDI) etilo acetate su DMF; (vii) 1-chlor-3,5-dimetoksi-triazino etilo acetate su

DMF; (viii) 1,3,5 trimetoksi-2,4,6-triazino etilo acetate su DMF; ir (ix) 2-hidroksipiridino etilo acetato/DMF mišinyje, esant EDCI-HCl.

5. Būdas pagal 4 punktą, b e s i s k i r i a n t i s tuo, kad reagentas, turintis bazinį azoto atomą, pridėtas (iv) pakopoje, yra parinktas iš diizopropiletilamino, N-metilmorfolino, trietilamino, 2,6-lutidino ir tetrametiletilendiamino.

6. Būdas pagal 1 punktą, b e s i s k i r i a n t i s tuo, kad (i) pakopoje tirpiklis yra acetonitrilas.

7. Būdas pagal 1 punktą, b e s i s k i r i a n t i s tuo, kad (iii) pakopoje naudojamas tretinis aminas yra N,N-dimetil-N-cikloheksilaminas.

8. Būdas pagal 7 punktą, b e s i s k i r i a n t i s tuo, kad formulės Ib junginio, kuris naudojamas (i) sujungimo pakopoje, forma apima bent 90 % ee (enantiomero pertekliaus) (S, R, S) enantiomero, kurio formulė (Ib-D)

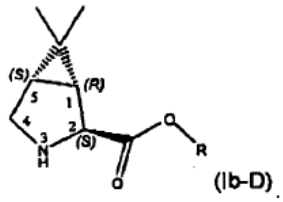

(Ib-D)

9. Būdas pagal 8 punktą, b e s i s k i r i a n t i s tuo, kad formulės Ib junginys apima bent 95 % ee (enantiomero pertekliaus) (S, R, S) enantiomero, kurio formulė (Ib-D).

10. Būdas pagal 8 punktą, b e s i s k i r i a n t i s tuo, kad formulės Ib junginys apima bent 98 % ee (enantiomero pertekliaus) (S, R, S) enantiomero, kurio formulė (Ib-D).

11. Būdas pagal 8 punktą, b e s i s k i r i a n t i s tuo, kad formulės Ib junginys apima bent 99 % ee (enantiomero pertekliaus) (S, R, S) enantiomero, kurio formulė (Ib-D).

12. Formulės Ic‘ junginys

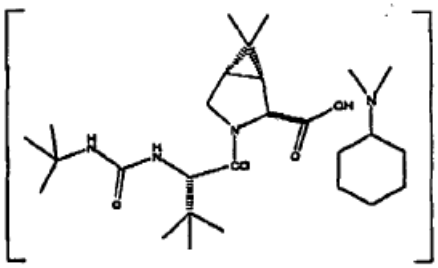

Formulė Ic‘

(51) Int.Cl. ***C07D 211/40*** (2006.01)
C07D 207/12 (2006.01)
C07D 295/18 (2006.01)
(11) **2195293**
(96) 08788694.1
(96) 2008 08 20
(97) 2010 06 16
(97) 2013 10 16
(86) PCT/GB2008/050723
(86) 2008 08 20
(87) WO 2009/024823
(87) 2009 02 26
(30) 957181 P, 2007 08 22, US
(72) ARNOLD, James, US
BRUGEL, Todd, Andrew, US
EDWARDS, Phil, US
GRIFFIN, Andrew, CA
GROBLEWSKI, Thierry, CA
LABRECQUE, Denis, CA
THRONER, Scott, US
WESOLOWSKI, Steven, US
Brown, Dean, US
(73) AstraZeneca AB, 151 85 Södertälje, SE
(74) Liudmila GERASIMOVIČ, 9, Il „Liudmila Gerasimovič, Patentinis patikėtinis“, Vingrių g. 13-42, LT-01141 Vilnius, LT

(54) Ciklopropilamido dariniai

Apibrėžties punktai: 18, brėžiniai: 0.

(57) 1. Junginys, kurio formulė I arba jo diastereomerai arba enantiomerai arba farmaciniu požiūriu priimtinos druskos, kurių formulė I, arba jų diastereomerai arba enantiomerai, arba jų mišiniai:

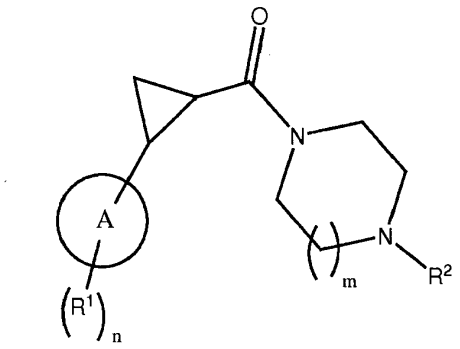

I

kur:

A yra arilas, heteroarilas, cikloalkilas arba heterocikloalkilas;

m yra 1 arba 2;

n yra 1, 2, 3, 4 arba 5;

kiekvienas R^1 yra nepriklausomai H, arilas, heteroarilas, arilalkilas, heteroarilalkilas, cikloalkilas, heterocikloalkilalkilas, C_1-C_6-alkilas, C_2-C_6-alkenilas, C_3-C_6-cikloalkenilas, C_2-C_6-alkinilas, alkoksialkilas, hidroksialkilas, aminoalkilas, aminokarbonilalkilas,

heterociklas, arilalkenilas, cikloalkenilalkilas, heterocikloalkilas, ciano, alkilsulfinilas, halogenalkilas, NR^4R^5, $-NR^6C(=O)R^3$, $-C(=O)NR^4R^5$, alkoksi, halogenas, alkilkarbonilas arba hidroksi(-OH);

R^2 yra C_3-C_8-cikloalkilas arba C_1-C_6-alkilas;

R^3 yra H, C_1-C_6-alkilas, C_1-C_6-alkoksi, $-NHC_1$-C_6-alkilas arba $-N(C_1$-C_6-alkilas$)_2$, arba R^3 ir N iš $NR^6C(=O)R^3$ grupės paimti kartu, kad sudarytų 4, 5 arba 6 narių heterociklinį žiedą, turintį bent vieną heteroatomą, pasirinktą iš O ir N;

R^4 ir R^5 kiekvienas nepriklausomai yra pasirinktas iš H ir C_1-C_6-alkilo; ir

R^6 yra H arba jo nėra; su išlyga, kad:

i) jei N ir R^3 yra paimti kartu, tai R^6 nėra.

2. Junginys pagal 1 punktą, kur A yra arilas.

3. Junginys pagal 1 punktą, kur A yra heteroarilas.

4. Junginys pagal 1 arba 2 punktą, kur A yra fenilas.

5. Junginys pagal bet kurį vieną iš ankstesnių punktų, kur R^1 yra $-C(=O)NR^4R^5$.

6. Junginys pagal bet kurį vieną iš ankstesnių punktų, kur R^4 yra H.

7. Junginys pagal bet kurį vieną iš ankstesnių punktų, kur R^5 yra H.

8. Junginys pagal bet kurį vieną iš ankstesnių punktų, kur R^2 yra propilas, izopropilas, *tret*-butilas, ciklopropilas, ciklobutilas, ciklopentilas, cikloheksilas arba cikloheptilas.

9. Junginys pagal bet kurį vieną iš ankstesnių punktų, kur R^2 yra ciklobutilas.

10. Junginys pagal bet kurį vieną iš ankstesnių punktų, kur m yra 1.

11. Junginys pagal bet kurį vieną iš ankstesnių punktų, kur n yra 1.

12. Junginys pagal bet kurį vieną iš ankstesnių punktų, kur R^3 yra H, C_1-C_6-alkilas, C_1-C_6-alkoksi, $-NHC_1$-C_6-alkilas arba $-N(C_1$-C_6-alkilas$)_2$.

13. Junginys pagal 1 punktą, kur junginys yra pasirinktas iš:

trans-(4-izopropilpiperazin-1-il)-(2-fenilciklopropil) metanono;

trans-(4-cikloheksilpiperazin-1-il)-(2-fenil-ciklopropil) metanono;

trans-(4-cikloheptilpiperazin-1-il)-(2-fenilciklopropil) metanono;

trans-(4-ciklobutilpiperazin-1-il)-(2-fenilciklopropil) metanono;

trans-(4-ciklopropilpiperazin-1-il)-(2-fenilciklopropil) metanono;

trans-(4-ciklopentilpiperazin-1-il)-(2-fenilciklopropil) metanono;

trans-(2-fenilciklopropil)-(4-propilpiperazin-1-il) metanono;

trans-(4-ciklobutil-1,4-diazepan-1-il)-(2-fenilciklopropil)metanono;

trans-(4-*tret*-butilpiperazin-1-il)-(2-fenilciklopropil) metanono;

trans-[2-(4-fluorfenil)ciklopropil]-(4-izopropilpiperazin-1-il)metanono;

trans-[2-(4-fluorfenil)ciklopropil]-(4-izopropilpiperazin-1-il)metanono, enantiomero 1;

trans-[2-(4-fluorfenil)ciklopropil]-(4-izopropilpiperazin-1-il)metanono, enantiomero 2;

trans-[2-(4-bromfenil)ciklopropil]-(4-ciklobutilpiperazin-1-il)metanono;

(1S, 2S)-(2-(4-bromfenil)ciklopropil) (4-ciklobutilpiperazin-1-il)metanono;

(1R, 2R)-(2-(4-bromfenil)ciklopropil) (4-ciklobutilpiperazin-1-il)metanono;

trans-1-{4-[2-(4-ciklobutilpiperazin-1-karbonil) ciklopropil]fenil}-3-metilimidazolidin-2-ono;

trans-(4-ciklobutilpiperazin-1-il){-2-[4-(pirolidin-1-il) fenil]ciklopropil} metanono;

trans-{2-[4-(1H-pirazol-4-il)fenil]ciklopropil}-(4-ciklobutilpiperazin-1-il)metanono;

trans-4-[2-(4-ciklobutilpiperazin-1-karbonil) ciklopropil]benzonitrilo;

trans-4-[2-(4-ciklobutilpiperazin-1-karbonil) ciklopropil]benzonitrilo, enantiomero 1;

trans-4-[2-(4-ciklobutilpiperazin-1-karbonil) ciklopropil]benzonitrilo, enantiomero 2;

(4-ciklobutilpiperazin-1-il)((1S, 2S)-2-fenilciklopropil) metanono;

(4-ciklobutilpiperazin-1-il)((1R, 2R)-2-fenilciklopropil) metanono;

trans-(4-ciklobutilpiperazin-1-il)(2-(6-(trifluormetil) piridin-3-il)ciklopropil)metanono;

trans-(4-ciklobutilpiperazin-1-il)-[2-(4-fluorfenil) ciklopropil]metanono;

trans-[2-(3-bromfenil)ciklopropil]-(4-ciklobutilpiperazin-1-il)metanono;

trans-3-[2-(4-ciklobutilpiperazin-1-karbonil) ciklopropil]benzonitrilo;

trans-(4-izopropilpiperazin-1-il)-(2-fenilciklopropil) metanono,
enantiomero 1;

trans-(4-izopropilpiperazin-1-il)-(2-fenilciklopropil) metanono,
enantiomero 2;

3-(*trans*-2-(4-ciklobutilpiperazin-1-karbonil) ciklopropil)benzamido;

3-((*trans*)-2-(4-ciklobutilpiperazin-1-karbonil) ciklopropil)benzamido, enantiomero 1;

3-((*trans*)-2-(4-ciklobutilpiperazin-1-karbonil) ciklopropil)benzamido, enantiomero 2;

4-((*trans*)-2-(4-ciklobutilpiperazin-1-karbonil) ciklopropil)benzamido;

4-((*trans*)-2-(4-ciklobutilpiperazin-1-karbonil) ciklopropil)benzamido, enantiomero 1;

4-((*trans*)-2-(4-ciklobutilpiperazin-1-karbonil) ciklopropil)benzamido, enantiomero 2;

(4-izopropilpiperazin-1-il)(2-(1-metil-1H-pirazol-4-il) ciklopropil)metanono; ir

(4-ciklobutilpiperazin-1-il)((1S,2S)-2-(4-(pirimidin-5-il) fenil)ciklopropil) metanono;

ir jų farmaciniu požiūriu priimtinų druskų arba jų mišinių.

14. Junginys pagal 1 punktą, kuris yra 4-((*trans*)-2-(4-ciklobutilpiperazin-1-karbonil)ciklopropil) benzamidas arba jo farmaciniu požiūriu priimtina druska.

15. Junginys pagal 1 punktą, kuris yra 4-((*trans*)-2-(4-ciklobutilpiperazin-1-karbonil)ciklopropil) benzamidas, enantiomeras 1, arba 4-((*trans*)-2-(4-ciklobutilpiperazin-1-karbonil)ciklopropil)benzamidas, enantiomeras 2; arba jo farmaciniu požiūriu priimtina druska.

16. Farmacinė kompozicija, apimanti bent vieną junginį pagal bet kurį vieną iš 1-15 punktų ir farmaciniu požiūriu priimtiną nešiklį ir/arba skiediklį.

17. Bent vienas junginys pagal bet kurį vieną iš 1-15 punktų, skirtas naudoti kaip vaistas.

18. Junginys pagal bet kurį vieną iš 1-15 punktų, skirtas naudoti gydant bent vieną sutrikimą, pasirinktą iš kognityvinio deficito sergant šizofrenija, narkolepsijos, nutukimo, dėmesio trūkumo hiperaktyvumo sutrikimo, skausmo ir Alzhaimerio ligos.

---

(51) Int.Cl. ***C07D 211/90*** (2006.01)
(11) **2046745**
(96) 07788151.4
(96) 2007 08 01
(97) 2009 04 15
(97) 2013 10 23
(86) PCT/EP2007/057986
(86) 2007 08 01
(87) WO 2008/015248
(87) 2008 02 07
(30) MI20061576, 2006 08 04, IT
MI20061577, 2006 08 04, IT
(72) LEONARDI, Amedeo, IT
MOTTA, Gianni, IT
JACQUET, Luc, IT
(73) Recordati Ireland Limited, Ringaskiddy County Cork, IE
(74) Tatjana STERLINA, 37, UAB „Intels“, Naugarduko g. 32/2, LT-03225 Vilnius, LT

(54) Amorfinio lercanidipino hidrochlorido gavimo būdas

Apibrėžties punktai: 11, brėžiniai: 0.

(57) 1. Amorfinio lercanidipino hidrochlorido gavimo būdas, kuris apima a) lercanidipino ištirpinimą deguonį turinčiame organiniame tirpiklyje, parinktame iš (C_1-C_6) alkanolių ir(arba) (C_3-C_7) ketonų, kad gautų pirmąjį tirpalą, b) šio pirmojo tirpalo kontaktavimą su antruoju vandens ir(arba) organiniu HCl tirpalu, c) pasirinktinai, vandens pridėjimą, ir d) iškritusio į nuosėdas amorfinio lercanidipino hidrochlorido regeneravimą.

2. Būdas pagal 1 punktą, b e s i s k i r i a n t i s tuo, kad minėtas (C_1-C_6) alkanolis yra EtOH ir/arba (C_3-C_7) ketonas yra acetonas.

3. Būdas pagal 1 punktą, b e s i s k i r i a n t i s tuo, kad temperatūra yra nuo apie 10 iki apie 60 ºC, geriau, kai nuo apie 20 iki apie 40 ºC.

4. Būdas pagal 1 punktą, b e s i s k i r i a n t i s tuo, kad b) pakopą vykdo nuo 1,0 iki 1,5 ekvivalentų HCl tirpale, geriau, kai apie 1,1 ekvivalentų.

5. Būdas pagal 4 punktą, b e s i s k i r i a n t i s tuo, kad b) pakopos tirpiklį parenka iš vandens, (C_1-C_6) alkanolių ir(arba) (C_2-C_6) eterių.

6. Būdas pagal 5 punktą, b e s i s k i r i a n t i s tuo, kad (C_1-C_6) alkanolis yra EtOH ir(arba) minėtas (C_2-C_6) eteris yra Et_2O.

7. Būdas pagal 4 punktą, b e s i s k i r i a n t i s tuo, kad naudoja vandenį, kai a) pakopoje tirpiklis yra alkoholis ir(arba) ketonas.

8. Būdas pagal 1 punktą, b e s i s k i r i a n t i s tuo, kad c) pakopą vykdo naudojant nuo 10 iki 100 tūrių vandens, geriau, kai nuo 20 iki 40.

9. Būdas pagal 1 punktą, b e s i s k i r i a n t i s tuo, kad d) pakopą vykdo centrifuguojant, filtruojant ir(arba) džiovinant.

10. Būdas pagal 1 punktą, b e s i s k i r i a n t i s tuo, kad gautas amorfinis lercanidipino hidrochloridas turi mažiausiai 95 % grynumą, geriau, kai mažiausiai 99 %, dar geriau, kai 99,5 %.

11. Būdas pagal 1 punktą, b e s i s k i r i a n t i s tuo, kad gautas amorfinis lercanidipino hidrochloridas iš esmės neturi kristalinio lercanidipino hidrochlorido.

(51) Int.Cl. ***C07D 215/48*** (2006.01)
C07D 401/12 (2006.01)
C07D 407/12 (2006.01)
C07D 409/12 (2006.01)
C07D 413/12 (2006.01)
C07D 417/12 (2006.01)
A61K 31/4709 (2006.01)
A61P 31/10 (2006.01)
(11) **2519503**
(96) 10798128.4
(96) 2010 12 28
(97) 2012 11 07
(97) 2013 10 23
(86) PCT/EP2010/070791
(86) 2010 12 28
(87) WO 2011/080265
(87) 2011 07 07
(30) 09180899, 2009 12 29, EP
(72) GAGLIARDI, Stefania, IT
DEL SORDO, Simone, IT
MAILLAND, Federico, CH
LEGORA, Michela, IT
(73) POLICHEM S.A., 1526 Luxembourg, LU
(74) Tatjana STERLINA, 37, UAB „Intels“, Naugarduko g. 32/2, LT-03225 Vilnius, LT

(54) 8-Hidroksichinolin-7-karboksamido antriniai dariniai, skirti panaudoti kaip priešgrybeliniai agentai

Apibrėžties punktai: 19, brėžiniai: 3.

(57) 1. Junginys, kurio bendroji formulė (I) arba jo farmaciniu požiūriu priimtina druska

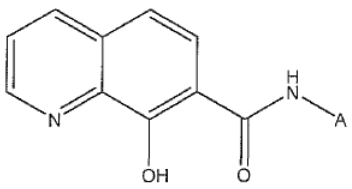

(I)

,

skirta panaudoti kaip priešgrybelinis agentas;

kurioje A yra:

- $(CH_2)_m$- X_1,
- $(CH_2)_m$- C_3- C_8-cikoalkilas,
- $(CH_2)_m$- W- X_2,
- $(CH_2)_m$- W- CH_2- X_1, arba
- $(CH_2)_m$- CHR_9- $(CH_2)_m$- X_1;

kur X_1 yra:

- arilas, pasirinktinai pakeistas vienu, dviem arba trimis R_4,
- heterociklas, pasirinktinai pakeistas vienu arba dviem R_5,
- C_1-C_8-alkilas,
- CH(OH)-fenilas,
- S-fenilas,
- $NHSO_2$-fenilas,
- CN,
- OH,
- C_3-C_8-cikloalkilas, arba
- 4-ciano-2,3,4,5 -tetrafluor-fenilas;

kur X_2 yra:

- arilas,
- heterociklas,
- C_1-C_8-alkilas,
- CH(OH)-fenilas, arba
- C_3-C_8-cikloalkilas;

kur W yra:

- NH-,
- O-, arba
- S-;

kur arilas yra:

fenilas,
naftilas,
bifenilas,
tetrahidro-naftilas, arba
fluorfenilas;

kur heterociklas yra 5-, 6- arba 7-naris sotusis arba nesotusis žiedas, turintis nuo vieno iki trijų heteroatomų, parinktų iš grupės, susidedančios iš azoto, deguonies ir sieros, ir įskaitant bet kurią biciklinę grupę, kurioje bet kuris iš ankstesnių heterociklinių žiedų yra kondensuotas su benzeno žiedu arba kitu heterociklu;

kurioje **-cikloalkilas** yra sotusis arba nesotusis angliavandenilio žiedas įskaitant bet kurią biciklinę grupę, kurioje ankstesnis žiedas yra prijungtas prie benzeno, heterociklo arba kito angliavandenilio žiedo;

kur **Rg** yra:

- C_1-C_7 -alkilas,
- C_3-C_8 -cikloalkilas,
- $C(O)R_{11}$,
- $C(O)NHR_{11}$,
- $C(OH)R_{11}$,
- CH_2OH,
- CO_2R_{11}, arba
- arilas,;

kur $\mathbf{R_{11}}$ yra:

- H,
- C_1-C_7 -alkilas,
- $(CH_2)_mX_1$, arba
- $(CH_2)_m$-C_3-C_8 -cikloalkilas;

kur $\mathbf{R}_4$ yra:

- F,
- Cl,
- Br,
- I,
- NO_2,
- CF_3,

-CN,
-CH_2OH,
-C_1-C_6-alkilas,
-W-R_{10},
- $(CH_2)_m$-arilas,
- $(CH_2)_m$-heterociklas,
- $(CH_2)_m$- C_3-C_8-cikloalkilas,
- SO_2-NH-heterociklas,
- $(CH_2)_m$-$NR_{14}R_{15}$,
- (SO_2)-$NR_{14}R_{15}$,
- (C=O)-$NR_{14}R_{15}$, arba
• - (N-C=O)-$NR_{14}R_{15}$;
kur **R_5** yra:
-H,
-F,
-Cl,
-Br,
-CF_3,
-W-R_{10},
-C_1-C_6-alkilas,
-$CH_2)_m$-arilas,
-$(CH_2)_m$-heterociklas, arba
- $CH_2)_m$-C_3-C_8-cikloalkilas;
kur **R_{10}** yra:
-H,
-C_1-C_6-alkilas,
-$(CH_2)_m$-arilas,
-$(CH_2)_m$-heterociklas,
-$(CH_2)_m$-C_3-C_8-cikloalkilas, arba
-$CH(R_{12})R_{13}$;
kur **R_{12}** yra:
-H,
-$(CH_2)_mCO_2$-C_1-C_6-alkilas,
-$(CH_2)_m$-fenilas,
-$(CH_2)_m$-heterociklas,
-C_1-C_6-alkilas,
-C_1-C_4-alkil- H-$COOCH_2$-benzilas, arba
-C_1-C_4-alkil-S-CH_3;
kur **R_{13}** yra:
-NH-$CO_2C(CH_3)_3$,
-CN,
-COOH, arba
-CO_2R_{11};
kur **R_{14}** ir **R_{15}**, nepriklausomai vienas nuo kito, yra parinkti iš:
-H,
-C_1-C_6 -alkilo,
-$(CH_2)_m$-arilo,
-$(CH_2)_m$-cikloalkilo,
-$(CH_2)_m$-heterociklo,
-$(CH_2)_m$-W-R_{10},
-$(CH_2)_m$-CN,
paimti kartu su azoto atomu, prie kurio jie yra prijungti, sudaro pasirinktinai pakeistą nuo 5- iki 8-narių heteromonociklą, turintį nuo 1 iki 3 heteroatomų, parinktų iš grupės, susidedančios iš azoto, deguonies ir sieros, arba
paimti kartu su azoto atomu, prie kurio jie yra prijungti, sudaro pasirinktinai pakeistą nuo 5- iki 8-narių heteromonociklą, kuris yra kondensuotas su vienu arba daugiau pasirinktinai pakeistų arba nepakeistų žiedų arba su kitais pasirinktinai pakeistais heterociklais, turinčiais nuo 1 iki 3 heteroatomų, parinktų iš grupės, susidedančios iš azoto, deguonies ir sieros;
kurioje **m** yra sveikas skaičius nuo 0 iki 6.

2. Junginys, skirtas panaudoti pagal 1 punktą, kuriame **A** yra -$(CH_2)_m$- X_1.

3. Junginys, skirtas panaudoti pagal 1 punktą, kuriame **m** yra sveikas skaičius nuo 0 iki 1.

4. Junginys, skirtas panaudoti pagal 1 punktą, kuriame **X_1** yra
-arilas, pasirinktinai pakeistas vienu arba dviem R_4,
-heterociklas, pasirinktinai pakeistas vienu arba dviem R_5, arba
-C_3-C_8-cikloalkilas.

5. Junginys, skirtas panaudoti pagal 1 punktą, kuriame **R4** yra
-Cl,
-Br,
-CF_3,
-W-R_{10}, arba
$(CH_2)_m$-$NR_{14}R_{15}$.

6. Junginys, skirtas panaudoti pagal 1 punktą, kuriame **W** yra deguonis.

7. Junginys, skirtas panaudoti pagal 1 punktą, kuriame **R_{10}** yra
-H arba
-C_1-C_6-alkilas.

8. Junginys, skirtas panaudoti pagal 1 punktą, kuriame **R14** ir **R15**, nepriklausomai vienas nuo kito, yra
-C_1-C_6-alkilas arba
paimti kartu su azoto atomu, prie kurio jie yra prijungti, sudaro pasirinktinai pakeistą nuo 5- iki 8-narių heteromonociklą, turintį nuo 1 iki 3 heteroatomų, parinktų iš grupės, susidedančios iš azoto, deguonies ir sieros,

9. Junginys, skirtas panaudoti pagal 1 punktą, kuriame **arilas** yra fenilas.

10. Junginys, skirtas panaudoti pagal 1 punktą, kuriame **A** yra -$(CH_2)_m$-X_1,
kur **X_1** yra:
- arilas, pasirinktinai pakeistas vienu, dviem arba trimis R_4,
-heterociklas, pasirinktinai pakeistas vienu arba

dviem R_5, arba
-C_3-C_8-cikloalkilas,
kur $\mathbf{R}_4$ yra
-Cl,
-Br,
-CF_3,
-W-R_{10}, arba
-$(CH_2)_m$-$NR_{14}R_{15}$.
kur $\mathbf{R}_5$ yra –C_1-C_6-alkilas,
kur $\mathbf{R}_{10}$ yra
-H arba
-C_1-C_6-alkilas,
kur $\mathbf{R_{14}}$ ir $\mathbf{R_{15}}$ yra -C_1-C_6-alkilas,
kur **W** yra deguonis**,**
kur **m** yra sveikas skaičius nuo 0 iki 1.

11. Junginys, skirtas panaudoti pagal 1 punktą, kuriame **heterociklas** yra 2,3- dihidrobenzo[b][1,4] dioksinas, piridinas, tiofenas, triazolas, tiazolas, izoksazolas, benzotiazolas, pirazinas, imidazolas arba furanas.

12. Junginys, skirtas panaudoti pagal 1 punktą, parinktas iš grupės, susidedančios iš:
8-hidroksi-N-(tiofen-2-ilmetil)chinolin-7-karboksamido
8-hidroksi-N-(cikloheksilmetil)chinolin-7-karboksamido
8-hidroksi-N benzil-chinolin-7-karboksamido
8-hidroksi N (4 chlorobenzil)chinolin-7-karboksamido
8-hidroksi-N-4-metoksifenil)chinolin-7-karboksamido
8-hidroksi-N-(trifluormetil)benzil)chinolin-7-karboksamido
8-hidroksi-N-fenil-chinolin-7-karboksamido
8-hidroksi-N-(2-hidroksibenzil)chinolin-7-karboksamido
8-hidroksi-N-(furan-2-ilmetil)chinolin-7-karboksamido
8-hidroksi-N-(piridin-3-ilmetil)chinolin-7-karboksamido
8-hidroksi-N-(4-metoksibenzil)chinolin-7-karboksamido
8-hidroksi-N-(4-brombenzil)chinolin-7-karboksamido
8-hidroksi-N-(1,1-dioksidotetrahidrotien-3-il)chiinolin-7-karboksamido
8-hidroksi-N-(4-(dimetilamino)benzil)chinolin-7-karboksamido
8-hidroksi-N-(tetrahidro-2H-piran-4-il)chuinolin-7-karboksamido
8-hidroksi-N-(4-morfolinofenil)chinolin-7-karboksamido
8-hidroksi-N-(4-(1H- 1,2,4-triazol-1-il)fenil)chinolin-7-karboksamido
8- hidroksi-N-(tiazol-2-il)chinolin-7-karboksamido
8-hidroksi N (2,3-dihidrobenzo[b] 1, 4]dioksin-6-il) chinolin-7-karboksamido
8-hidroksi-N-(4-morfolinobenzil)chinolin-7-karboksamido
8-hidroksi-N-((5-metilizoksazol-3-il)metil)chinolin-7-karboksamido
8-hidroksi-N-((4-metiltiazol-2-il)metil)chinolin-7-karboksamido
8-hidroksi-N-(izoksazol-3-il)chinolin-7-karboksamido
8-hidroks-N-(benzo[d]tiazol-2-ilmetil)chinolin-7-karboksamido
8-hidroksi-N-((5-metilpirazin-2-il)metil)chinolin-7-karboksamido
8-hidroksi-N-((1-metil-1H-imidazol-2-il)metil)chinolin-7-karboksamido
8-hidroksi-N-((4-feniltiazol-2-il)metil)chinolin-7-karboksamido
8-hidroksi-N-(piridin-4-ilmetil)chinolin-7-karboksamido
8-hidroksi-*N*-(piridin- 2-ilmetil)chinolin-7-karboksamido.

13.Junginys, kurio formulė

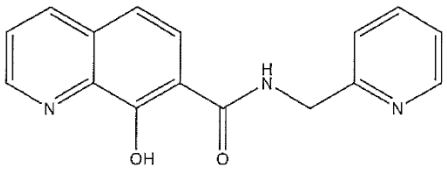

14. Junginys pagal bet kurį iš ankstesnių punktų, skirtas panaudoti grybelinių infekcijų gydyme ir(arba) prevencijoje.

15. Junginys, skirtas panaudoti pagal 14 punktą, kuriame minėta grybelinė infekcija yra nuo *Tricophyton Rubrum, Tricophyton Mentagrophytes, Aspergillus Niger, Scopulariopsis Brevicaulis* arba *Candid*a, tokia kaip *Candida Albicans* arba C*andida Glabrata*.

16. Junginys, skirtas panaudoti pagal 14 punktą, kuriame minėta grybelinė infekcija yra nuo dermatofitų ir(arba) humusų, geriau, kai nuo *Tricophyton Rubrum, Tricophyton Mentagrophytes, Aspergillus Niger* ir(arba) *Scopulariopsis Brevicaulis.*

17. Junginys, skirtas panaudoti pagal 14 punktą, kuriame minėta grybelinė infekcija nėra nuo mielių, geriau, kai ne nuo *Candida.*

18. Junginys, skirtas panaudoti pagal bet kurį iš nuo 15 iki 17 punktų, kuriame minėto gydymo ir(arba) prevencijos recipientas yra žinduolis.

19. Junginys, skirtas panaudoti pagal 18 punktą, kuriame minėto gydymo ir(arba) prevencijos recipientas yra žmogus.

(51) Int.Cl. ***C07D 217/22*** (2006.01)
A61K 31/472 (2006.01)
A61K 31/4725 (2006.01)
A61P 11/00 (2006.01)
C07D 401/04 (2006.01)
C07D 405/12 (2006.01)
C07D 405/14 (2006.01)
(11) **2217572**
(96) 08849242.6
(96) 2008 11 14
(97) 2010 08 18
(97) 2013 11 06
(86) PCT/US2008/083517
(86) 2008 11 14
(87) WO 2009/064959
(87) 2009 05 22
(30) 988559 P, 2007 11 16, US
(72) HADIDA RUAH, Sara, US
MILLER, Mark, US
ZHOU, Jinglan, US
BEAR, Brian, US
GROOTENHUIS, Peter, D., J., US
(73) Vertex Pharmaceuticals Inc., Boston, MA 02210, US
(74) Reda ŽABOLIENĖ, 7, Advokatės Redos Žabolienės kontora METIDA, Verslo centras VERTAS, Gynėjų g. 16, LT-01109 Vilnius, LT
(54) ATP rišančių kasečių transporterių izochinolino moduliatoriai
Apibrėžties punktai: 5, brėžiniai: 0.
(57) 1. Junginys:

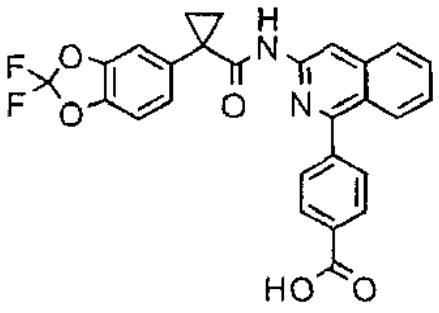

,

arba jo farmaciniu požiūriu priimtina druska.

2. Junginio pagal 1 punktą esterio provaistas.

3. Farmacinė kompozicija, apimanti junginį:

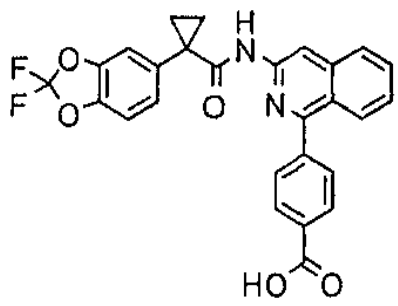

,

ir farmaciniu požiūriu priimtiną nešiklį.

4. Kompozicija pagal 3 punktą, pasirinktinai papildomai apimanti mukolitinį agentą, bronchodilatorių, antibiotiką, priešinfekcinį agentą, priešuždegiminį agentą, CFTR moduliatorių arba maistinį agentą.

5. Kompozicija pagal 3 punktą, pasirinktinai papildomai apimanti CFTR moduliatorių.

---

(51) Int.Cl. ***C07D 223/22*** (2006.01)
C07D 491/04 (2006.01)
A61K 31/55 (2006.01)
(11) **1846376**
(96) 06700407.7
(96) 2006 01 13
(97) 2007 10 24
(97) 2013 10 09
(86) PCT/PT2006/000002
(86) 2006 01 13
(87) WO 2006/075925
(87) 2006 07 20
(30) 0500815, 2005 01 14, GB
(72) LEARMONTH, David, Alexander, PT
WEINGÄRTNER, Günter, CH
KRAEMER, Matthias, CH
(73) Bial-Portela & CA, S.A., 4745-457 S. Mamede do Coronado, PT
(74) Leonas Antanas KUČINSKAS, 4, Dr. Leono A. Kučinsko patentinių paslaugų firma, Kaštonų g. 5-7, LT-01107 Vilnius, LT
(54) 10,11-Dihidro-10-hidroksi-5H-dibenz/b,f/azepin-5-karboksamido gavimo būdas
Apibrėžties punktai: 15, brėžiniai: 0.
(57) 1. 10,11-Dihidro-10-hidroksi-5h-dibenz/b,f/azepin-5-karboksamido (1) gavimo būdas taikant 1a,10b-dihidro-6H-dibenz/b,f/oksireno[d]azepin-6-karboksamido (5) žiedo atidarymo metodą, b e s i s k i r i a n t i s tuo, kad žiedo atidarymas vykdomas padidinto slėgio sąlygose, kur slėgis yra nuo 200 kPa iki 4,0 MPa.

2. Būdas pagal 1 punktą, kur žiedo atidarymas atliekamas katalitiškai hidrinant dujiniu vandeniliu padidintame slėgyje dalyvaujant katalizatoriui, kur slėgis yra nuo 200 kPa iki 4,0 MPa.

3. Būdas pagal 1 arba 2 punktą, kur slėgis yra nuo 500 kPa iki 4,0 MPa.

4. Būdas pagal 1 arba 2 punktą, kur slėgis yra nuo 1,0 MPa iki 1,5 MPa.

5. Būdas pagal bet kurį ankstesnį punktą, kur reakcija vykdoma nuo 40 °C iki 65 °C temperatūroje.

6. Būdas pagal bet kurį iš 1-4 punktą, kur reakcija vykdoma nuo 50 °C iki 60 °C temperatūroje.

7. Būdas pagal bet kurį ankstesnį punktą, kur žiedo atidarymo reakcija vykdoma dalyvaujant metalo katalizatoriui.

8. Būdas pagal 7 punktą, kur žiedo atidarymo reakcijoje naudojamas katalizatorius yra 0,001- 0,01 mol % paladžio, skaičiuojant nuo 1a, 10b-dihidro-6H-dibenz/b,f/oksireno[d]azepin-6-karboksamido (5) kiekio.

9. Būdas pagal bet kurį ankstesnį punktą, kur žiedo atidarymo reakcija vykdoma dalyvaujant organinei bazei, kuri yra trialkilaminas.

10. Būdas pagal bet kurį ankstesnį punktą, kur žiedo atidarymo reakcija vykdoma tirpiklyje, parinktame iš chlorintų angliavandenilių, alkoholių, turinčių 1-6 anglies atomus, ir vandens arba jų mišinių.

11. Būdas pagal bet kurį ankstesnį punktą, kur žiedo atidarymo reakcija vykdoma dalyvaujant metanoliui, vandeniui ir trietilaminui.

12. 10, 11-Dihidro-10-okso-5H-dibenz/b,f/azepin-5-karboksamido (2) gavimo būdas, apimantis 10, 11-dihidro-10-hidroksi-5H-dibenz/b,f/azepin-5-karboksamido (1) gavimą būdu pagal bet kurį iš 1-11 punktą, po to 10, 11-dihidro-10-hidroksi-5H-dibenz/b,f/azepin-5-karboksamido (1) oksidinimą reakcijoje su peroksiacto rūgštimi, dalyvaujant metalo katalizatoriui iš esmės inertiniame tirpiklyje.

13. Junginio, turinčio formulę (6):

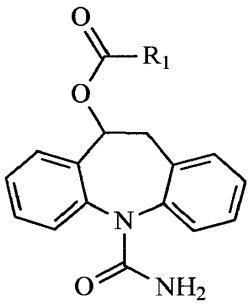

(6)

kurioje R_1yra vandenilis, alkilas, halogenalkilas, arilalkilas, cikloalkilas, cikloalkilalkilas, alkoksi, arilas arba piridilas; terminas alkilas reiškia linijinę arba šakotą grandinę, turinčią nuo 1 iki 18 anglies atomų; terminas halogenas reiškia fluorą, chlorą, bromą arba jodą; terminas cikloalkilas reiškia aliciklinę prisotintą grupę iš 3-6 anglies atomų; ir terminas arilas reiškia nepakeistą fenilo grupę arba fenilą, pakeistą alkoksi, halogeno arba nitro grupe,

gavimo būdas, kai minėtas būdas apima 10, 11-dihidro-10-hidroksi-5H-dibenz/b, f/azepin-5-karboksamido (1) susidarymą būdu pagal bet kurį iš 1-12 punktą, po to 10, 11-dihidro-10-hidroksi-5H-dibenz/b, f/azepin-5-karboxamido (1) apdorojimą, kad susidarytų formulės (6) junginys.

14. Būdas pagal 13 punktą, kur (6) formulės junginys yra gaunamas acilinant 10, 11-dihidro-10-hidroksi-5H-dibenz/b, f/azepin-5-karboksamidą.

15. 10-Acetoksi-10, 11-dihidro-5H-dibenz/b,f/azepin-5-karboksamido gavimo būdas, apimantis 10, 11-dihidro-10-hidroksi-5H-dibenz/b,f/azepin-5-karboksamido susidarymą būdu pagal bet kurį iš 1-10 punktą, po to 10, 11-dihidro-10-hidroksi-5H-dibenz/b,f/azepin-5-karboksamido acilinimą acetilchloridu.

---

(51) Int.Cl. ***C07D 231/18*** (2006.01)
A61K 31/415 (2006.01)
A61P 11/00 (2006.01)

(11) **2379507**

(96) 09796030.6

(96) 2009 12 23

(97) 2011 10 26

(97) 2013 10 16

(86) PCT/GB2009/002951

(86) 2009 12 23

(87) WO 2010/076553

(87) 2010 07 08

(30) CH33242008, 2008 12 30, IN

(72) RAMDAS, Vidya, IN

FINCH, Harry, GB

FOX, Craig, GB

(73) Pulmagen Therapeutics (Inflammation) Limited, Burnham Slough Buckinghamshire SL1 8DF, GB

(74) Liudmila GERASIMOVIČ, 9, IĮ „Liudmila Gerasimovič, Patentinis patikėtinis“, Vingrių g. 13-42, LT-01141 Vilnius, LT

(54) Sulfonamido junginiai, skirti kvėpavimo takų sutrikimų gydymui

Apibrėžties punktai: 10, brėžiniai: 0.

(57) 1. Junginys, kurio formulė (I) arba jo farmaciniu požiūriu priimtina druska

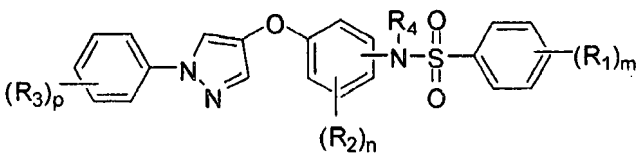

(I)

kur

R_1, R_2 arba R_3 kiekvienas nepriklausomai žymi halogeną, ciano, nitro, amino, alkilą, halogenalkilą, alkoksi, halogenalkoksi, karboksirūgštį, $CONH_2$,

CONHMe, $CONMe_2$, CONHEt, $CONEt_2$, CONHPh, CON(OMe)Me, COOR“, kur R“ žymi alkilą arba fenilalkilą;

R_4 žymi vandenilį arba alkilą;

m, n arba p nepriklausomai žymi 0, 1, 2 arba 3; ir

terminas „alkilas“ apima šakotosios ir linijinės grandinės prisotintas arba neprisotintas alifatinio angliavandenilio grupes, turinčias nuo 1 iki 10 anglies atomų.

2. Junginys pagal 1 punktą, kur kiekvienas junginyje esantis R_1, R_2 ir R_3 yra nepriklausomai pasirinktas iš metilo, fluoro, chloro, trifluormetilo, metoksi ir trifluormetoksi.

3. Junginys pagal 1 arba 2 punktą, kur m, n ir p nepriklausomai yra 0, 1 arba 2.

4. Junginys pagal 1 arba 2 punktą, kur m yra 0, 1 arba 2.

5. Junginys pagal 1 punktą, pasirinktas iš grupės, susidedančios iš:

2,4-dichlor-*N*-[4-(1-p-tolil-1*H*-pirazol-4-iloksi)-fenil] benzensulfonamido;

2,4-dichlor-*N*-{3-chlor-4-[1-(4-chlor-3-trifluormetil-fenil)-1*H*-pirazol-4-iloksi]-fenil}benzensulfonamido;

2,4-dichlor-*N*-{3,5-dichlor-4-[1-(2,4-difluorfenil)-1*H*-pirazol-4-iloksi]-fenil}benzensulfonamido;

2,4-dichlor-*N*-{3,5-dichlor-4-[1-(4-fluorfenil)-1*H*-pirazol-4-iloksi]-fenil}benzensulfonamido;

2,4-dichlor-*N*-{3-chlor-4-[1-(4-fluorfenil)-1*H*-pirazol-4-iloksi]-fenil}benzensulfonamido;

2,4-dichlor-*N*-{3-chlor-4-[1-(4-chlorfenil)-1*H*-pirazol-4-iloksi]-fenil}benzensulfonamido;

2,4-dichlor-*N*-{3-chlor-4-[1-(3-chlor-4-fluorfenil)-1*H*-pirazol-4-iloksi]-fenil}benzensulfonamido;

N-{3-chlor-4-[1-(4-fluorfenil)-1*H*-pirazol-4-iloksi]-fenil}-4-metil-benzensulfonamido;

2,4-dichlor-*N*-{4-[1-(4-fluorfenil)-1*H*-pirazol-4-iloksi]-3-metil-fenil}benzensulfonamido;

2,4-dichlor-*N*-{4-[1-(2,4-dimetilfenil)-1*H*-pirazol-4-iloksi]-fenil}benzensulfonamido;

4-metil-*N*-[4-(1-p-tolil-1*H*-pirazol-4-iloksi)fenil] benzensulfonamido;

N-{3-chlor-4-[1-(4-fluorfenil)-1*H*-pirazol-4-iloksi]-fenil} benzensulfonamido;

2,4-dichlor-*N*-[3-chlor-4-(1-fenil-1*H*-pirazol-4-iloksi)-fenil]benzensulfonamido;

N-{4-[1-(2,4-dimetilfenil)-1*H*-pirazol-4-iloksi]-fenil}-4-metil-benzensulfonamido; ir

N-{3-chlor-4-[1-(2,4-dimetilfenil)-1*H*-pirazol-4-iloksi]-fenil}-4-metil-benzensulfonamido;

arba jo farmaciniu požiūriu priimtinos druskos.

6. Farmacinė kompozicija, apimanti junginį pagal bet kurį iš 1-5 punktų ir vieną arba kelis farmaciniu požiūriu priimtinus nešiklius arba ekscipientus.

7. Farmacinė kompozicija pagal 6 punktą, kuri yra pritaikyta skyrimui inhaliuojant per nosį arba burną.

8. Junginys pagal bet kurį iš 1-5 punktų, skirtas naudoti kvėpavimo takų ligų gydymui.

9. Junginys pagal 8 punktą, kur junginys yra skirtinas inhaliuojant per nosį arba burną.

10. Junginys pagal 8 arba 9 punktą, kur kvėpavimo takų liga yra pasirinkta iš astmos, lėtinės obstrukcinės plaučių ligos (LOPL), alerginio kvėpavimo takų sindromo, bronchito, cistinės fibrozės ir emfizemos.

---

(51) Int.Cl. ***C07D 231/20*** (2006.01)
A01N 43/56 (2006.01)
(11) **2276743**
(96) 09750680.2
(96) 2009 05 19
(97) 2011 01 26
(97) 2013 11 27
(86) PCT/JP2009/059489
(86) 2009 05 19
(87) WO 2009/142318
(87) 2009 11 26
(30) 2008132190, 2008 05 20, JP
2009003467, 2009 01 09, JP
(72) TSUKAMOTO, Masamitsu, JP
KIKUGAWA, Hiroshi, JP
NAGAYAMA, Souichiro, JP
OKITA, Tatsuya, JP
HATA, Hiroshi, JP
(73) ISHIHARA SANGYO KAISHA, LTD., Osaka-shi Osaka 550-0002, JP
(74) Liucija JANICKAITĖ, 29, Inpatra UAB, Šeškinės g. 59-53, LT-07162 Vilnius, LT
(54) Pirazolo junginiai, jų gamybos būdas ir jo turintys herbicidai

Apibrėžties punktai: 5, brėžiniai: 0.

(57) 1. Pirazolo junginys, išreikštas formule (I), arba jo druska:

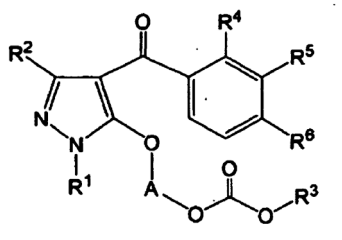

(I)

kur

R^1 yra etilas,

R^2 yra vandenilio atomas,

R^3 yra metilas,

R^4 yra metilas,

R^5 yra $-OCH_2CH_2OMe$
R^6 yra metilsulfonilas,
A yra -CH(Me)-.

2. Pirazolo junginys arba jo druska pagal 1 punktą, kur pirazojo junginys, išreikštas formulę (I), yra 1-(1-etil-4-(3-(2-metoksietoksi)-2-metil-4-(metilsulfonil) benzoil)-1H-pirazol-5-iloksi)etil metilo karbonatas.

3. Pirazolo junginio, išreikšto formule (I), arba jo druskos gamybos būdas:

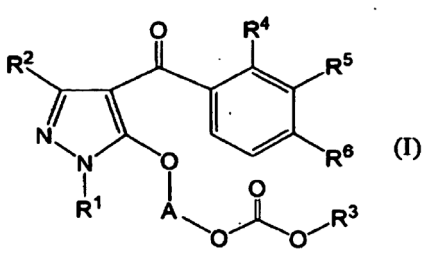

(I)

kur
R^1 yra etilas,
R^2 yra vandenilio atomas,
R^3 yra metilas,
R^4 yra metilas,
R^5 yra $-OCH_2CH_2OMe$
R^6 yra metilsulfonilas,
A yra -CH(Me)-.
kuris apima pirazolo junginio, išreikšto formule (II), arba jo druskos reagavimą:

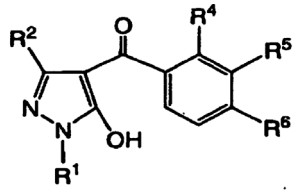

(II)

kur R^1, R^2, R^4, R^5 ir R^6 kaip apibrėžta 1 punkte, su junginiu pagal formulę (III):

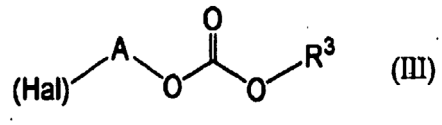

(III)

kur Hal yra halogenas ir R^3 ir A yra kaip apibrėžta aukščiau.

4. Herbicidas, turintis pirazolo junginio arba jo druskos pagal 1 arba 2 punktą kaip aktyviojo ingrediento.

5. Nepageidaujamų augalų arba jų augimo slopinimo kontrolės būdas, apimantis pirazolo junginio arba jo druskos pagal 1 arba 2 punktą veiksmingo kiekio taikymą nepageidaujamiems augalams arba jų augimo vietoje slopinimui.

---

(51) Int.Cl. ***C07D 265/30*** (2006.01)
C07D 413/12 (2006.01)
C07D 417/12 (2006.01)
C07D 471/04 (2006.01)
C07D 487/04 (2006.01)
A61K 31/5377 (2006.01)
A61K 31/553 (2006.01)
A61P 25/00 (2006.01)
A61P 9/00 (2006.01)
C07D 413/14 (2006.01)

(11) **2483255**
(96) 11806295.9
(96) 2011 07 13
(97) 2012 08 08
(97) 2013 10 16
(86) PCT/CN2011/077119
(86) 2011 07 13
(87) WO 2012/006953
(87) 2012 01 19
(30) 201161435088 P, 2011 01 21, US
201161432058 P, 2011 01 12, US
PCT/EP2010/060718, 2010 07 23, WO
201061363702 P, 2010 07 13, US

(72) BADIGER, Sangamesh, IN
CHEBROLU, Murali, IN
FREDERIKSEN, Mathias, CH
HOLZER, Philipp, CH
HURTH, Konstanze, CH
LI, Lei, CN
LIU, Hui, CN
LUEOEND, Rainer Martin, CH
MACHAUER, Rainer, CH
MOEBITZ, Henrik, CH
NEUMANN, Ulf, CH
RAMOS, Rita, CH
RUEEGER, Heinrich, CH
SCHAEFER, Michael, CH
TINTELNOT-BLOMLEY, Marina, CH
VEENSTRA, Siem Jacob, CH
VOEGTLE, Markus, CH
XIONG, Xin, CN
(73) Novartis AG, 4056 Basel, CH
(74) Jurga PETNIŪNAITĖ, 51, AAA Law, J.Jasinskio g. 16A, LT-03163 Vilnius, LT

(54) Oksazino dariniai ir jų panaudojimas neurologinių sutrikimų gydymui
Apibrėžties punktai: 10, brėžiniai: 0.

(57) 1. Junginys, parinktas iš grupės, susidedančios iš:

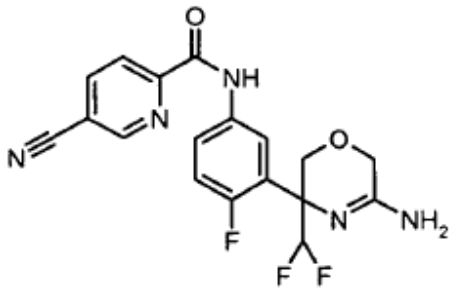

;

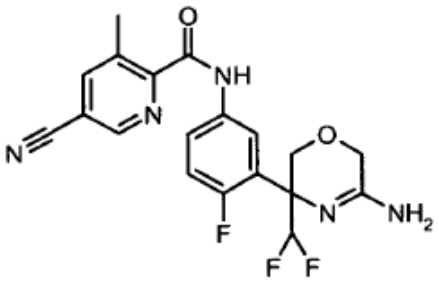

;

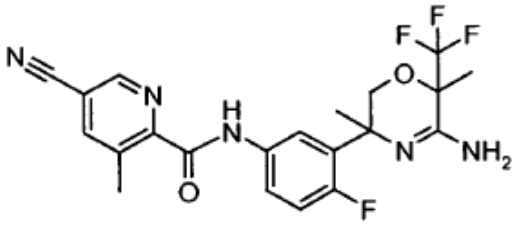

;

ir jo farmaciniu požiūriu priimtinos druskos.

2. Junginys pagal 1 punktą arba jo farmaciniu požiūriu priimtina druska, turintis šią formulę:

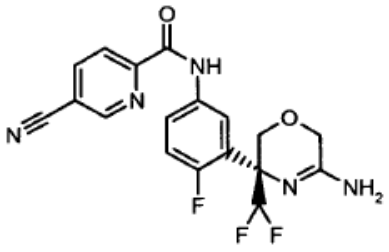

3. Junginys pagal 1 punktą arba jo farmaciniu požiūriu priimtina druska, turintis šią formulę:

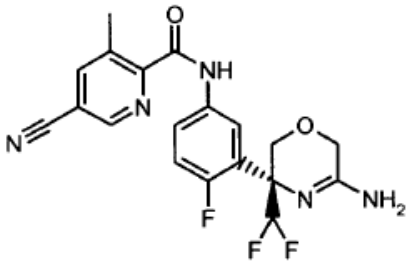

4. Junginys pagal 1 punktą arba jo farmaciniu požiūriu priimtina druska, turintis šią formulę:

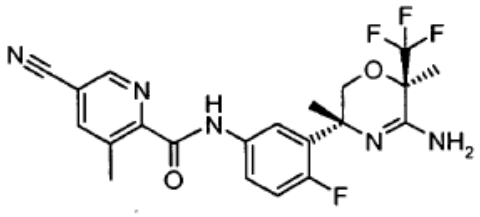

5. Junginys pagal bet kurį iš 1-4 punktą laisvame pavidale.

6. Junginys pagal bet kurį iš 1-4 punktą farmaciniu požiūriu priimtinos druskos pavidale.

7. Junginys pagal bet kurį iš 1-4 punktą hidrochlorido druskos pavidale.

8. farmacinė kompozicija, apimanti junginį pagal bet kurį iš 1-7 punktą arba jo farmaciniu požiūriu priimtiną druską, kaip aktyvųjį ingredientą, ir farmacinį nešiklį arba skiediklį.

9. Junginys pagal bet kurį iš 2-4 punktą arba jo farmaciniu požiūriu priimtina druska, skirti naudoti kaip vaistas.

10. Junginys pagal bet kurį iš 2-4 punktą arba jo farmaciniu požiūriu priimtina druska, skirtas naudoti Alchaimerio ligos gydymui.

---

(51) Int.Cl. ***C07D 277/56*** (2006.01)
C07C 51/377 (2006.01)
(11) **2275415**
(96) 10010620.2
(96) 2005 08 23
(97) 2011 01 19
(97) 2013 11 27
(30) 2004242759, 2004 08 23, JP
(72) Nagasawa, Masaaki, JP
Asami, Kazuyasu, JP
Nakao, Ryu, JP
Tanaka, Nobuyuki, JP
Aida, Yoshiyuki, JP
(73) Zeria Pharmaceutical Co., Ltd., Tokyo 103-8351, JP
(74) Liucija JANICKAITĖ, 29, Inpatra UAB, Šeškinės g. 59-53, LT-07162 Vilnius, LT
(54) Aminotiazolo darinio gamybos būdas ir tarpinis produktas
Apibrėžties punktai: 1, brėžiniai: 0.

(57) 1. Junginys, pavaizduotas formule (3):

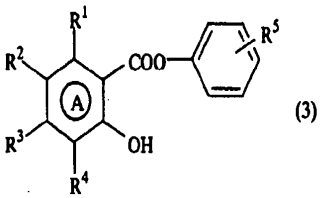

(3)

(kur žiedas A reiškia benzeno žiedą arba 6-narį aromatinį heterociklą;

R^1 reiškia vandenilio atomą;

R^2 ir R^3 kiekvienas reiškia metoksi grupę;

R^4 reiškia vandenilio atomą; ir

R^5 reiškia vandenilio atomą arba elektronų atitraukimo grupę, parinktą iš halogeno atomo, nitro grupės, trifluormetilo grupės, trichlormetilo grupės, ciano grupės, acetilo grupės, sulfonrūgšties grupės ir alkilsulfonrūgšties grupės).

---

(51) Int.Cl. ***C07D 295/18*** (2006.01)
A61K 31/40 (2006.01)
A61P 11/00 (2006.01)

(11) **2173730**

(96) 08776164.9

(96) 2008 07 01

(97) 2010 04 14

(97) 2013 11 06

(86) PCT/GB2008/050525

(86) 2008 07 01

(87) WO 2009/004379

(87) 2009 01 08

(30) 948012 P, 2007 07 05, US

(72) BONNERT, Roger, Victor, GB
LUKER, Timothy, Jon, GB
PATEL, Anil, GB
RIGBY, Aaron, GB

(73) AstraZeneca AB, 151 85 Södertälje, SE

(74) Liudmila GERASIMOVIČ, 9, Į „Liudmila Gerasimovič, Patentinis patikėtinis“, Vingrių g. 13-42, LT-01141 Vilnius, LT

(54) Nauji 951 junginiai: bifeniloksipropano rūgštis kaip CRTH2 moduliatorius ir tarpiniai junginiai

Apibrėžties punktai: 20, brėžiniai: 0.

(57) 1. Junginys, kurio formulė (I):

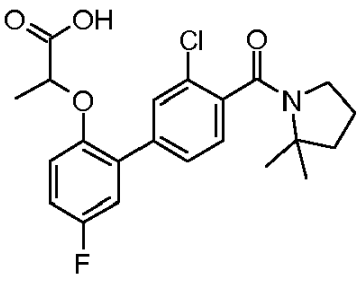

(I)

kaip (2*S*)-2-({3’-chlor-4’-[(2,2-dimetilpirolidin-1-il) karbonil]-5-fluorbifenil-2-il}oksi)propano rūgšties ir (2*R*)-2-({3’-chlor-4’-[(2,2-dimetilpirolidin-1-il)karbonil]-5-fluorbifenil-2-il}oksi)propano rūgšties mišinys arba jo farmaciniu požiūriu priimtini solvatai arba jo farmaciniu požiūriu priimtinos druskos arba farmaciniu požiūriu priimtinų druskų solvatai.

2. Mišinys pagal 1 punktą, kur (2*S*)-2-({3’-chlor-4’-[(2,2-dimetilpirolidin-1-il)karbonil]-5-fluorbifenil-2-il} oksi)propano rūgšties kiekis yra bent 95 %.

3. Mišinys pagal 1 arba 2 punktą, kur (2*S*)-2-({3’-chlor-4’-[(2,2-dimetilpirolidin-1-il)karbonil]-5-fluorbifenil-2-il}oksi)propano rūgštis ir (2*R*)-2-({3’-chlor-4’-[(2,2-dimetilpirolidin-1-il)karbonil]-5-fluorbifenil-2-il}oksi)propano rūgštis yra 2-metilpropan-2-amino druskos formoje.

4. Junginys (2*S*)-2-({3’-chlor-4’-[(2,2-dimetilpirolidin-1-il)karbonil]-5-fluorbifenil-2-il}oksi)propano rūgštis, kurios formulė (I):

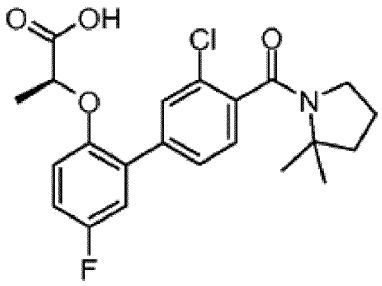

(I)

arba jo farmaciniu požiūriu priimtinas solvatas arba jo farmaciniu požiūriu priimtina druska arba farmaciniu požiūriu priimtinos druskos solvatas.

5. Junginys, kurio formulė (I) pagal 4 punktą amino druskos formoje.

6. Druska pagal 5 punktą, kuri yra (2*S*)-2-({3’-chlor-4’-[(2,2-dimetilpirolidin-1-il)karbonil]-5-fluorbifenil-2-il} oksi)propano rūgšties 2-metilpropan-2-amino druska:

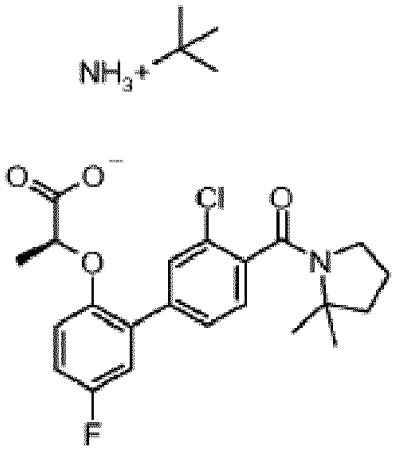

7. Druska pagal 6 punktą kristalinėje formoje, pasižyminčioje miltelių rentgeno difraktogramos smailėmis prie bent vienos iš tokių 2-teta reikšmių, išmatuotų, naudojant CuKα spinduliuotę: 14,6, 17,4 ir 21,1.

8. Druska pagal 6 punktą kristalinėje formoje, pasižyminčioje miltelių rentgeno difraktogramos smailėmis, kaip parodyta Fig. 1.

9. Junginys pagal 4 punktą kristalinėje formoje, pasižyminčioje miltelių rentgeno difraktogramos smailėmis, kaip parodyta Fig. 2.

10. Junginys pagal 4 punktą kristalinėje formoje, pasižyminčioje miltelių rentgeno difraktogramos smailėmis, kaip parodyta Fig. 3.

11. Junginys, kurio formulė (I) pagal bet kurį vieną iš 1-10 punktą, skirtas naudoti terapijoje.

12. Junginys, kurio formulė (I) arba farmaciniu požiūriu priimtinas solvatas, farmaciniu požiūriu priimtina druska arba druskos solvatas, kaip nurodyta bet kuriame viename iš 1-10 punktų, skirti naudoti kvėpavimo takų ligos gydymui.

13. Junginys, kurio formulė (I) kaip nurodyta bet kuriame viename iš 1-10 punktų, skirtas naudoti kvėpavimo takų sutrikimo gydymui.

14. Junginys, kurio formulė (I) kaip nurodyta bet kuriame viename iš 1-10 punktų, skirtas naudoti astmos, rinito arba LOPL gydymui.

15. Junginys, kurio formulė (1a):

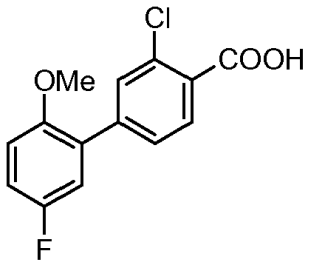

16. Junginys, kurio formulė (1c):

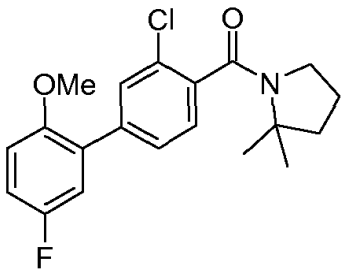

17. Junginys, kurio formulė (1d):

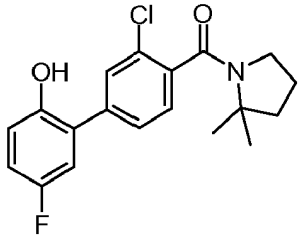

18. Junginys, kurio formulė (1f):

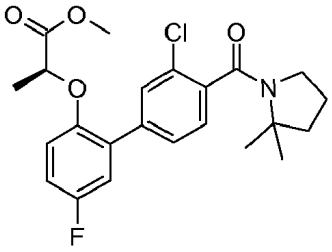

19. Junginio formulės (I) gamybos būdas, kuriame: junginį formulės (1d):

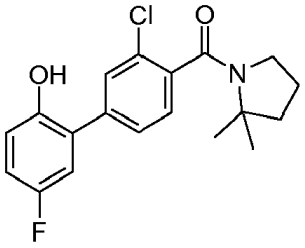

(1d)

veikia junginiu formulės (1e):

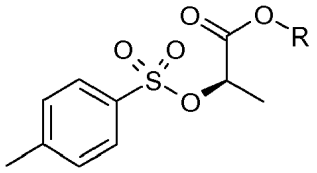

(1e)

kur R yra esterį sudaranti grupė, po to gautą darinį deesterina, ir nebūinai sudaro farmaciniu požiūriu priimtiną druską, solvatą arba druskos solvatą.

20. Farmacinis produktas, apimantis derinyje: pirmą veikliųjį ingredientą, kuris yra junginys formulės (I), kaip nurodyta bet kuriame viename iš 1-6 punktų, ir antrą veikliųjį ingredientą, kuris yra pasirinktas vienas arba keli iš tokių:

- PDE4 slopiklis;
- selektyvus β2 adrenoreceptoriaus agonistas;
- chemokino receptoriaus funkcijos moduliatorius;
- p38 kinazės funkcijos slopiklis;
- glikokortikoidas;
- anticholinerginis agentas; ir
- nesteroidinis glikokortikoido receptoriaus antagonistas.

(51) Int.Cl. ***C07D 309/10*** (2006.01)
C07D 309/30 (2006.01)
C07D 309/32 (2006.01)
A61K 31/351 (2006.01)
A61K 31/365 (2006.01)

(11) **2231633**

(96) 08864895.1

(96) 2008 12 19

(97) 2010 09 29

(97) 2013 10 30

(86) PCT/EP2008/068049

(86) 2008 12 19

(87) WO 2009/080761

(87) 2009 07 02

(30) 07123882, 2007 12 20, EP

(72) RODR GUEZ VICENTE, Alberto, ES
GARRANZO GARC A-IBARROLA, Mar a, ES
MURCIA PÉREZ, Carmen, ES
S NCHEZ SANCHO, Francisco, ES
CUEVAS MARCHANTE, Mar a del Carmen, ES
MATEO URBANO, Cristina, ES
DIG N JU REZ, Isabel, ES

(73) Pharma Mar S.A., 28770 Colmenar Viejo Madrid, ES

(74) Jurga PETNIŪNAITĖ, 51, AAA Law, J.Jasinskio g. 16A, LT-03163 Vilnius, LT

(54) Priešnavikiniai junginiai

Apibrėžties punktai: 33, brėžiniai: 0.

(57) 1. Junginys, turintis bendrąją formulę I:

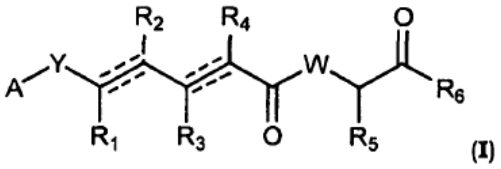

(I)

kurioje Y yra parinktas iš -CHR_{ay}-, -CHR_{ay}-CHR_{by}-, -CR_{ay}=CR_{by}-, -C≡C-, -CHR_{ay}-CHR_{by}-CHR_{cy}-, -CHR_{ay}-CR_{by}=CR_{cy}- ir -CHR_{ay}-C≡C-;

kiekvienas R_{ay}, R_{by}, ir R_{cy} yra nepriklausomai parinktas iš vandenilio, pakeisto arba nepakeisto C_1-C_{12} alkilo, pakeisto arba nepakeisto C_2-C_{12} alkenilo ir pakeisto arba nepakeisto C_2-C_{12} alkinilo;

kiekvienas R_1, R_2, R_3, R_4 ir R_5 yra nepriklausomai parinktas iš vandenilio, pakeisto arba nepakeisto C_1-C_{12} alkilo, pakeisto arba nepakeisto C_2-C_{12} alkenilo, ir pakeisto arba nepakeisto C_2-C_{12} alkinilo;

R_6 yra parinktas iš NR_8R_9, ir OR_{10};

A yra

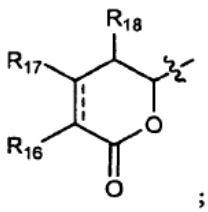

;

W yra parinktas iš O ir NR_7;

R_7 yra parinktas iš vandenilio, COR_a, $COOR_a$, pakeisto arba nepakeisto C_1-C_{12} alkilo, pakeisto arba nepakeisto C_2-C_{12} alkenilo, ir pakeisto arba nepakeisto C_2-C_{12} alkinilo, arba R_7 ir R_5 kartu su atitinkamu N atomu ir C atomu, prie kurių jie yra prijungti, gali sudaryti pakeistą arba nepakeistą heterociklilo grupę;

R_8 yra parinktas iš vandenilio, COR_a, $COOR_a$, pakeisto arba nepakeisto C_1-C_{12} alkilo, pakeisto arba nepakeisto C_2-C_{12} alkenilo, pakeisto arba nepakeisto C_2-C_{12} alkinilo ir pakeisto arba nepakeisto C_4-C_{12} alkeninilo;

R_{10} yra parinktas iš vandenilio, pakeisto arba nepakeisto C_1-C_{12} alkilo, pakeisto arba nepakeisto C_2-C_{12} alkenilo ir pakeisto arba nepakeisto C_2-C_{12} alkinilo ;

kiekviena punktyrinė linija reiškia pasirinktinai esančią papildomą jungtį, bet, kai tarp C atomų, prie kurių prijungti R_1 ir R_2 yra triguba jungtis, R_1 ir R_2 nėra, ir, kai tarp C atomų, prie kurių prijungti R_3 ir R_4 yra triguba jungtis, R_3 ir R_4 nėra;

R_9 yra parinktas iš vandenilio, COR_a, $COOR_a$, pakeisto arba nepakeisto C_1-C_{12} alkilo, pakeisto arba nepakeisto C_2-C_{12} alkenilo, pakeisto arba nepakeisto C_2-C_{12} alkinilo ir pakeisto arba nepakeisto C_4-C_{12} alkeninilo, su sąlyga, kad, kai Y yra -CHR_{ay}-CHR_{by}-CHR_{cy}- arba -CHR_{ay}-CR_{by}=CR_{cy}- ir tarp C atomų, prie kurių prijungti R_3 ir R_4 yra vienguba arba dviguba jungtis, tuomet R_9 yra pakeistas arba nepakeistas C_4-C_{12} alkeninilas;

R_{16}, R_{17} ir R_{18} yra nepriklausomai parinkti iš vandenilio, OR_a, $OCOR_a$, $OCOOR_a$, NR_aR_b, NR_aCOR_b ir $NR_aC(=NR_a)NR_aR_b$, pakeisto arba nepakeisto C_1-C_{12} alkilo, pakeisto arba nepakeisto C_2-C_{12} alkenilo ir pakeisto arba nepakeisto C_2-C_{12} alkinilo;

kiekvienas R_a, ir R_b yra nepriklausomai parinktas iš vandenilio, pakeisto arba nepakeisto C_1-C_{12} alkilo, pakeisto arba nepakeisto C_2-C_{12} alkenilo, pakeisto arba nepakeisto C_2-C_{12} alkinilo, pakeisto arba nepakeisto arilo ir pakeistos arba nepakeistos heterociklinės grupės;

arba jo farmaciniu požiūriu priimtina druska, tautomeras arba stereoizomeras.

2. Junginys pagal 1 punktą, kuriame R_{16} yra parinktas iš vandenilio, OR_a ir $OCOR_a$, kur R_a yra parinktas iš vandenilio ir pakeisto arba nepakeisto C_1-C_6 alkilo.

3. Junginys pagal 2 punktą, kuriame R_{16} yra parinktas iš vandenilio, OH ir metoksi grupės.

4. Junginys pagal bet kurį ankstesnį punktą, kur tarp C atomų, prie kurių yra prijungti R_{16} ir R_{17} , yra viena papildoma jungtis.

5. Junginys pagal bet kurį ankstesnį punktą, kur R_{17} ir R_{18} yra vandenilis.

6. Junginys pagal bet kurį ankstesnį punktą, kur R_1, R_2, R_3 ir R_4 yra nepriklausomai parinkti iš vandenilio ir pakeisto arba nepakeisto C_1-C_6 alkilo.

7. Junginys pagal 6 punktą, kur R_1, R_2, R_3 ir R_4 yra vandenilis.

8. Junginys pagal bet kurį ankstesnį punktą, kuriame Y yra parinktas iš -CHR_{ay}-, -CR_{ay}=CR_{by}- ir -CHR_{ay}-CR_{by}=CR_{cy}-, ir kur R_{ay}, R_{by} ir R_{cy} yra nepriklausomai parinkti iš vandenilio ir pakeisto arba nepakeisto C_1-C_6 alkilo.

9. Junginys pagal 8 punktą, kuriame R_{ay}, R_{by} ir R_{cy} yra nepriklausomai parinkti iš vandenilio ir metilo.

10. Junginys pagal bet kurį ankstesnį punktą, kuriame R_5 yra parinktas iš vandenilio ir pakeisto arba nepakeisto C_1-C_6 alkilo.

11. Junginys pagal 10 punktą, kuriame R_5 yra parinktas iš metilo, izopropilo ir tret.-butilo.

12. Junginys pagal bet kurį ankstesnį punktą, kuriame W yra NR_7 ir kur R_7 yra toks, kaip apibrėžta 1 punkte.

13. Junginys pagal 12 punktą, kuriame R_7 yra vandenilis.

14. Junginys pagal bet kurį iš 1-9 punktą, kuriame W yra NR_7 ir kur R_7 ir R_5 kartu su atitinkamu N atomu ir C atomu, prie kurių jie yra prijungti, sudaro pakeistą arba nepakeistą pirolidino grupę.

15. Junginys pagal bet kurį ankstesnį punktą, kuriame R_6 yra NR_8R_9 ir kur R_8 yra vandenilis, o R_9 yra parinktas iš vandenilio, pakeisto arba nepakeisto C_1-C_{12} alkilo, pakeisto arba nepakeisto C_2-C_{12} alkenilo, pakeisto arba nepakeisto C_2-C_{12} alkinilo ir pakeisto arba nepakeisto C_4-C_{12} alkeninilo.

16. Junginys pagal 15 punktą, kuriame R_9 yra parinktas iš pakeisto C_2-C_{12} alkenilo ir pakeisto C_4-C_{12} alkeninilo, kurie yra pakeisti vienoje arba keliose padėtyse halogenu, OR', =O, OCOR', OCONHR', OCONR'R', CONHR', CONR'R' ir blokuota OH grupe, kur kiekviena iš R' grupių yra nepriklausomai parinkta iš vandenilio, pakeisto arba nepakeisto C_1-C_{12} alkilo, pakeisto arba nepakeisto C_2-C_{12} alkenilo, pakeisto arba nepakeisto C_2-C_{12} alkinilo ir pakeisto arba nepakeisto arilo.

17. Junginys pagal bet kurį ankstesnį punktą, kuriame yra viena papildoma jungtis, esanti tarp C atomų, prie kurių prijungti R_1 ir R_2, ir viena arba dvi papildomos jungtys, esančios tarp C atomų, prie kurių prijungti R_3 ir R_4.

18. Junginys pagal 1 punktą, turintis šią formulę:

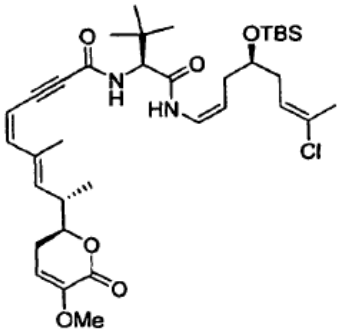

,

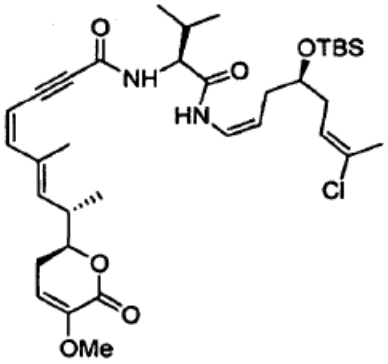

,

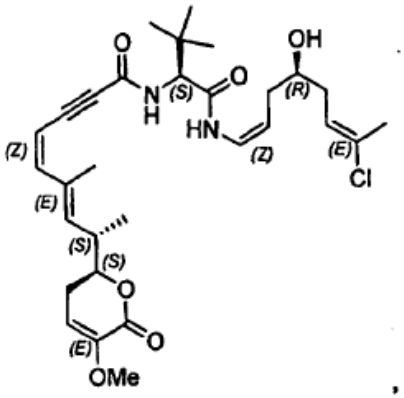

,

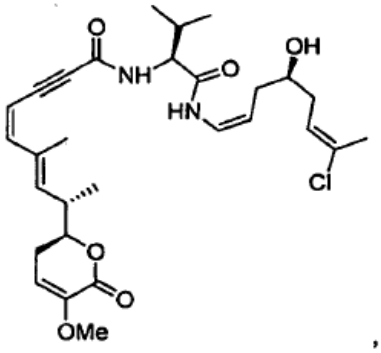

,

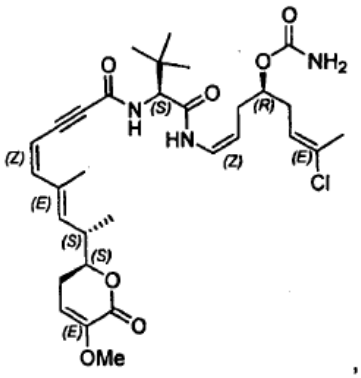

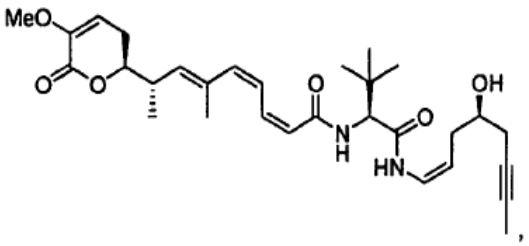

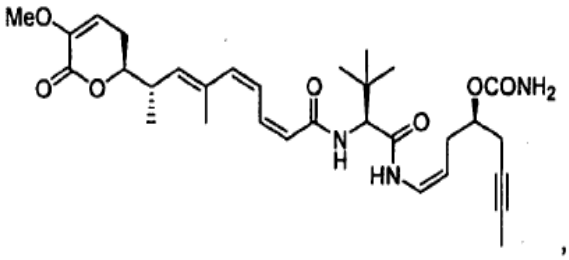

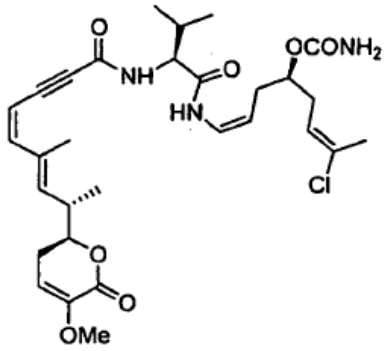

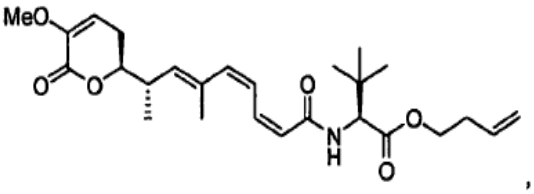

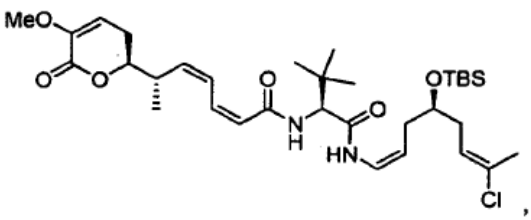

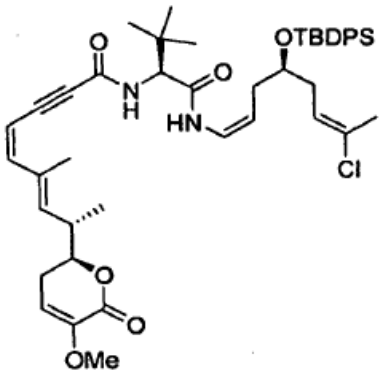

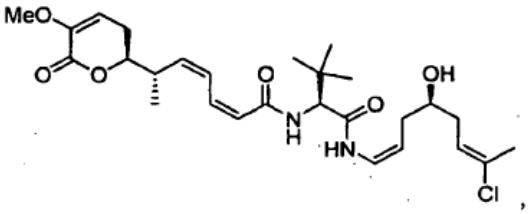

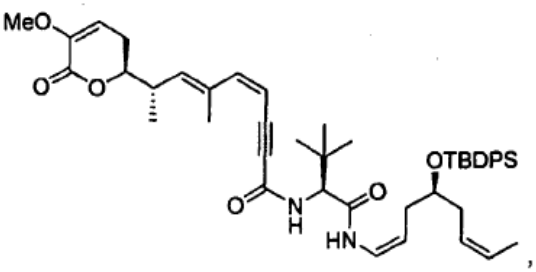

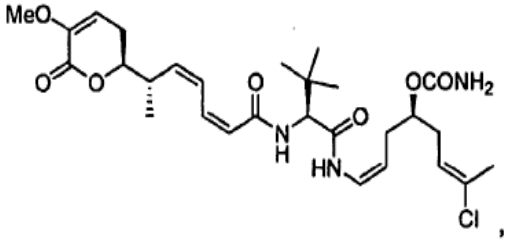

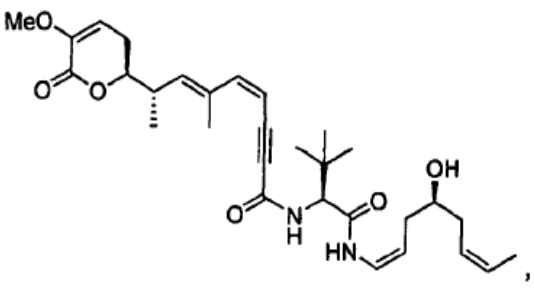

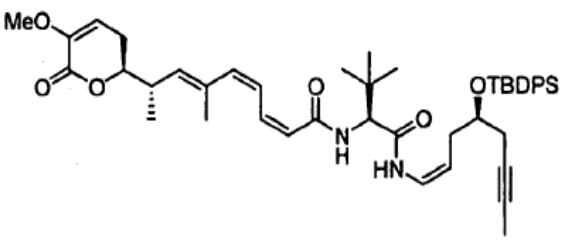

arba

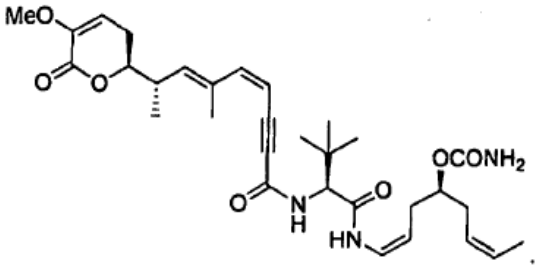

arba jo farmaciniu požiūriu priimtina druska, tautomeras arba stereoizomeras.

19. Farmacinė kompozicija, apimanti junginį pagal bet kurį ankstesnį punktą arba jo farmaciniu požiūriu priimtiną druską, tautomerą arba stereoizomerą ir farmaciniu požiūriu priimtiną skiediklį arba nešiklį.

20. Junginys arba kompozicija pagal bet kurį iš 1-19 punktą, arba jo farmaciniu požiūriu priimtina druska, tautomeras arba stereoizomeras, skirti naudoti kaip vaistas.

21. Junginys arba kompozicija pagal bet kurį iš 1-19 punktą, arba jo farmaciniu požiūriu priimtina druska, tautomeras arba stereoizomeras, skirti naudoti vėžio gydymui.

22. Junginio arba kompozicijos pagal bet kurį iš 1-19 punktą, arba jo farmaciniu požiūriu priimtinos druskos, tautomero arba stereoizomero panaudojimas gamyboje medikamento, skirto vėžio gydymui.

23. Junginio, turinčio formulę I pagal bet kurį iš 1-18 punktą

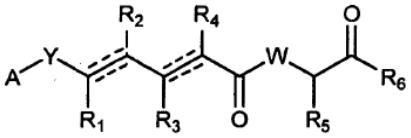

kur A, Y, W, R_1, R_2, R_3, R_4, R_5 ir R_6 yra tokie, kaip apibrėžta bet kuriame iš 1-18 punktų, gavimo būdas, apimantis fragmentų C ir D sujungimą,

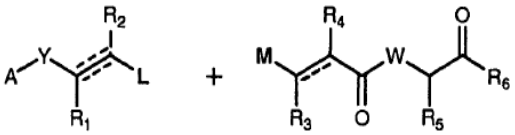

Fragment C Fragment D

Fragmentas C Fragmentas D

kuriuose R_1, R_2, R_3, R_4, R_5, R_6, A, Y ir W yra norimos grupės, kaip apibrėžta I formulės junginio atveju, arba atitinkamos blokuojančios grupės jei reikia, ir L ir M yra tinkamos reaktyvios arba atskylančios grupės.

24. Būdas pagal 23 punktą, kur I formulės junginys yra bet kuris junginys, apibrėžtas 18 punkte.

25. Būdas pagal bet kurį iš 23-24 punktą, kur atskylanti grupė L yra jodidas.

26. Būdas pagal bet kurį iš 23-25 punktą, kur reaktyvi grupė M yra tributil-alavas.

27. Būdas pagal bet kurį iš 23-26 punktą, kur fragmentas D yra:

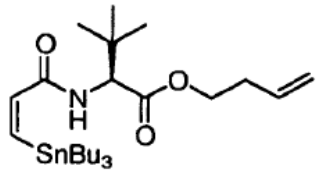

28. Būdas pagal bet kurį iš 23-26 punktą, kur fragmentas D yra:

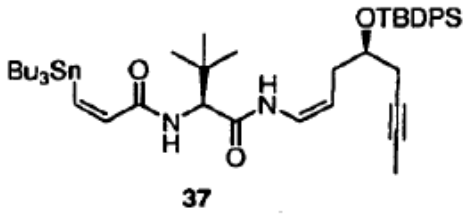

37

29. Junginys pagal fragmento D apibrėžimą 23 punkte, kuris yra:

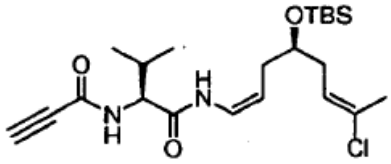

30. Junginys pagal fragmento D apibrėžimą 23 punkte, kuris yra:

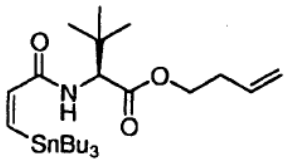

31. Junginys pagal fragmento D apibrėžimą 23 punkte, kuris yra:

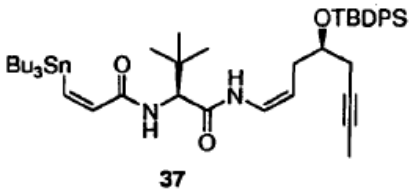

37

32. Junginio, turinčio formulę I pagal bet kurį iš 1-18 punktą

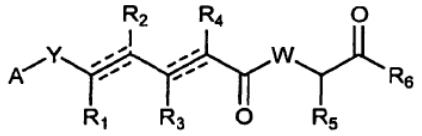

kur A, Y, W, R_1, R_2, R_3, R_4, R_5 ir R_6 yra tokie, kaip apibrėžta bet kuriame iš 1-18 punktų, gavimo būdas, apimantis fragmentų A ir B sujungimą,

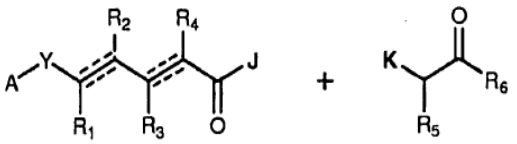

Fragmentas A Fragmentas B

kuriuose R_1, R_2, R_3, R_4, R_5, R_6, A, Y ir W yra norimos grupės, kaip apibrėžta I formulės junginio atveju, arba atitinkamos blokuojančios grupės jei reikia, ir J ir K yra tinkamos reaktyvios arba atskylančios grupės.

33. Būdas pagal 32 punktą, kur I formulės junginys yra bet kuris junginys, apibrėžtas 18 punkte.

---

(51) Int.Cl. ***C07D 311/58*** (2006.01)
(11) **2534142**
(96) 11702263.2
(96) 2011 02 09
(97) 2012 12 19
(97) 2013 11 27
(86) PCT/EP2011/051876
(86) 2011 02 09
(87) WO 2011/098474
(87) 2011 08 18
(30) RM20100053, 2010 02 11, IT
(72) BARTOLI, Sandra, IT
CIPOLLONE, Amalia, IT
FATTORI, Daniela, IT
(73) Menarini International Operations Luxembourg S.A., 1611 Luxembourg, LU
(74) Reda ŽABOLIENĖ, 7, Advokatės Redos Žabolienės kontora METIDA, Verslo centras VERTAS, Gynėjų g. 16, LT-01109 Vilnius, LT
(54) Nebivololio gavimo būdas

Apibrėžties punktai: 13, brėžiniai: 0.

(57) 1. Nebivololio junginio dviejų enantiomerų [2S[2R[R[R]]]]α,α'-[imino-bis(metilen)]bis[6-fluor-chroman-2-metanol] ir [2R[2S[S[S]]]]α,α'-[imino-bis(metilen)]bis[6-fluor-chroman-2-metanol], kurių sekančios formulės:

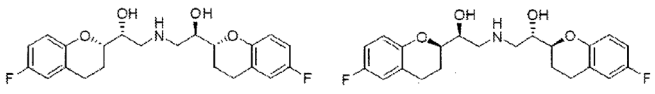

Nebivolol (SRRR + RSSS)

raceminio mišinio formos gavimo būdas, apimantis sekančias pakopas:

a. epoksido keturių izomerų SR, RS, RR ir SS mišinio, kurio formulė (1):

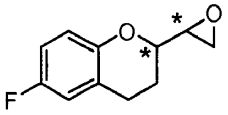

1 (SR + RS + RR + SS)

reakciją su aminu R-NH_2, kurioje R yra apsauginė grupė, parinkta iš metilo, alilo, t-butilo, benzilo, difenilmetilo, trifenilmetilo, fluorenilo, 9,1 0-dihidroantracen-9-ilo, dibenzilo, kur aromatiniai žiedai gali būti mono- arba dipakeisti grupe, parinkta iš: halogeno, nitro, C1-C4 alkilo grandinės, CF_3, CHF_2 arba OR_2 grupės, kur R_2 yra vandenilis, C1-C4 alkilas, tirpiklyje, kuris reiškia erdviškai ekranuotą alkoholį, parinktą iš iPrOH, antr-BuOH, tret-BuOH, izoamilo, 2-metil-2-butanolio, 2-metil-2-pentanolio, naudojamo vieno arba mišinyje su nepoliniu tirpikliu, parinktu iš naftos eterio, pentano, heksano, cikloheksano, metilcikloheksano, heptano, benzeno, tolueno grupės, siekiant gauti keturių junginių 2, 3, 4 ir 5 mišinį, iš kurio 2/3 pora yra atskirta nuo 4/5 poros;

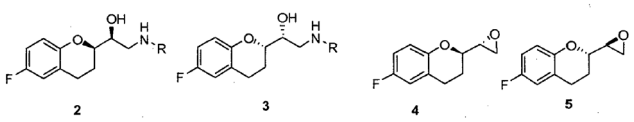

2 **3** **4** **5**

b. 2 ir 3 aminų reakciją mišinyje su pora 4 ir 5 epoksidų mišinyje, siekiant gauti keturių junginių (6, 7, 8 ir 9) mišinį:

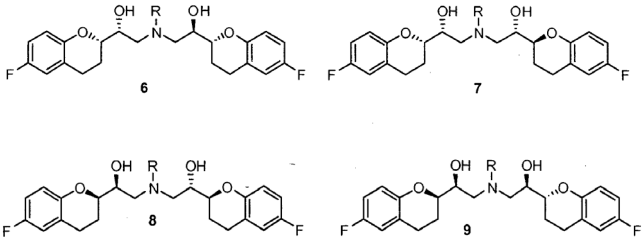

6 **7**

8 **9**

c. 6 ir 8 (RSSS + SRRR) junginių mišinyje atskyrimą nuo 7 ir 9 frakcine kristalizacija pirmuoju tirpikliu, parinktu iš etanolio, izopropanolio, butanolio, tret-butanolio, 2-metil-2-butanolio, ir toliau polinio aprotoninio tirpiklio, parinkto iš metilo acetato, etilo acetato, izopropilo acetato, acetono, metilo etilo ketono, acetonitrilo, izopropilo eterio mišinio su nepoliniu tirpikliu, parinktu iš pentano, heksano, cikloheksano, metilcikloheksano, heptano, benzeno, tolueno;

d. apsauginės grupės R pašalinimą ir pasirinktinai po to hidrochlorido druskos sudarymą, siekiant gauti nebivololio arba nebivololio hidrochlorido galutinį produktą.

2. Būdas pagal 1 punktą, kur R yra benzilo grupė.

3. Būdas pagal 1 punktą, kur 2 ir 3 aminai yra atskirti nuo 4 ir 5 epoksidų nusodinimu ir filtracija.

4. Būdas pagal 1 punktą, kur erdviškai ekranuotas alkoholis, apibūdintas a) punkte, yra parinktas iš 2-metil-2-butanolio, tret-BuOH ir 2-metil-2-pentanolio.

5. Būdas pagal 1 punktą, kur nepolinis tirpiklis, nurodytas a) punkte, yra cikloheksanas.

6. Būdas pagal 1 punktą, kur tirpikliai, skirti frakcinei kristalizacijai, apibūdinti c) punkte, yra 2-metil-2-butanolis ir po to etilo acetato/cikloheksano mišinys.

7. Būdas pagal 1 punktą, kaip alternatyvą sintetinimo pakopai, apibūdintai a) pakopai, apima sekančias pakopas:

e. epoksido 1 SR, RS, RR ir SS mišinio reakciją su amoniaku arba su azidu, po ko, azido atveju, seka atitinkamo pirminio amino redukcija:

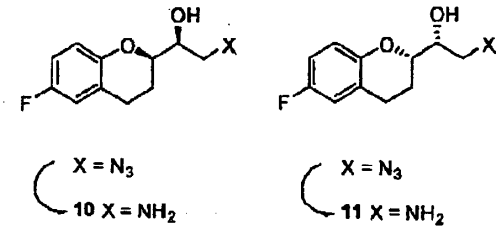

f. pirminio amino atskyrimą nuo 4/5 epoksidų ekstrakcija tinkamame tirpiklyje arba chromatografija;

g. 10/11 aminų redukcinio amininimo vykdymą su aldehidu R_1CHO, kur R_1 yra parinkta iš grupės: H, vinilo, fenilo, fenolio, mono- arba dipakeistojo grupe, parinkta iš: halogeno, nitro, C1-C4 alkilo grandinės, CF_3, CHF_2, OR_2, kur R_2 yra vandenilis, C1-C4 alkilas, siekiant gauti 2/3 aminų mišinį.

8. Būdas pagal 7 punktą, kur R1 yra fenilo grupė.

9. Būdas pagal 7 punktą, kaip alternatyvą sintetinimo pakopai, apibūdintai e. pakopoje, apimantis sekančias pakopas:

h. 1 epoksido SR, RS, RR ir SS mišinio reakciją su hidroksilaminu, po ko seka N-O jungties hidrinimas ir 10/11 aminų gavimas.

10. Būdas pagal 1 punktą, kaip dalinę a. punkto alternatyvą, po RNH_2 amino reakcijos su 1 epoksido SR, RS, RR ir SS mišiniu, apimantis sekančias pakopas:

k. nesureagavusio RNH_2 amino pertekliaus pašalinimą;

i. alkoholio tirpiklio, parinkto iš metanolio arba etanolio, pridėjimą ir 2/3 junginių palikimą tiesioginei reakcijai su 4/5 junginiais, kaip numatyta b. punkte.

11. Būdas pagal 1 punktą, kaip dalinę a. punkto alternatyvą, apimantis sekančias pakopas:

m. 1 epoksido SR, RS, RR ir SS mišinio reakciją su antriniu RR_3NH tipo aminu, kur R reikšmės yra paminėtos aukščiau, ir R_3 yra benzilo grupė, galimai mono- arba dipakeista grupe, parinkta iš: halogeno, nitro, C1-C4 alkilo grandinės, CF_3, CHF_2, OR_2 grupės, kur R_2 yra vandenilis, C1-C4 alkilas, siekiant gauti 12, 13, 4 ir 5 keturių junginių mišinį, iš kurio 12/13 pora yra atskirta nuo 4/5 poros;

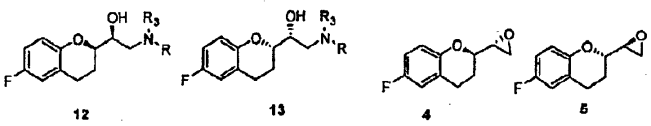

n. R_3 grupės eliminavimą, siekiant gauti 2/3 junginių mišinį.

12. Būdas pagal 11 punktą, kur R_3 yra benzilo grupė.

13. Būdas pagal 1 punktą, kur apsaugos nuėmimas, numatytas d. punkte, yra vykdomas kataliziniu hidrinimu su $Pd(OH)_2$.

---

(51) Int.Cl. ***C07D 401/04*** (2006.01)
C07D 251/18 (2006.01)
C07D 409/04 (2006.01)
C07D 401/12 (2006.01)
C07D 401/14 (2006.01)
C07D 403/12 (2006.01)
C07D 251/52 (2006.01)
A61K 31/53 (2006.01)
A61P 9/00 (2006.01)

(11) **2214487**
(96) 08838314.6
(96) 2008 10 10
(97) 2010 08 11
(97) 2013 11 27
(86) PCT/US2008/079517
(86) 2008 10 10
(87) WO 2009/049157
(87) 2009 04 16
(30) 979154 P, 2007 10 11, US

(72) DING, Yun, US
THALJI, Reema, K., US
MARINO, Joseph, Paul, Jr., US
(73) GlaxoSmithKline LLC, Philadelphia, PA 19102, US
(74) Reda ŽABOLIENĖ, 7, Advokatės Redos Žabolienės kontora METIDA, Verslo centras VERTAS, Gynėjų g. 16, LT-01109 Vilnius, LT

(54) Naujieji SEH inhibitoriai ir jų panaudojimas

Apibrėžties punktai: 18, brėžiniai: 0.

(57) 1. Junginys, kurio formulė I:

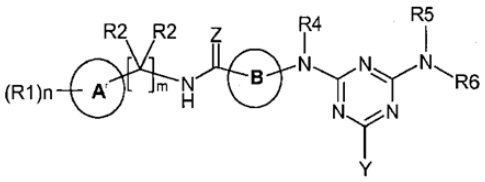

I formulė

kurioje:

A yra fenilas, tiofenilas arba piridilas;

R1 nepriklausomai yra parinkta iš grupės, susidedančios iš: halo, CN, OCF_3, CF_3, OC_{1-6}alkilo, morfolino, CO_2H ir $N(CH_3)_2$;

n yra 1, 2 arba 3;

R2 yra H;

m yra 1 arba 2;

Z yra O;

B yra cikloheksilas;

R4 yra H;

Y yra C1-C3alkilas, fenilas, tiofenilas arba piridilas; kur fenilas, tiofenilas arba piridilas gali būti pakeistas $-CO_2H$, SO_2Me, CF_3, halo arba CN;

R5 yra vandenilis arba C1-C6alkilas; ir

R6 yra vandenilis arba C1-C6alkilas;

arba jo farmaciniu požiūriu priimtina druska.

2. Junginys arba jo farmaciniu požiūriu priimtina druska pagal 1 punktą, kur:

A yra fenilas;

R1 yra CF_3, halo, OCF_3, CN, OC_1-C_6alkilas arba morfolino;

n yra 1 arba 2;

Y yra metilas;

R5 yra vandenilis; ir

R6 yra metilas.

3. Junginys pagal 1 punktą, parinktas iš:

cis-4-{[4-(metilamino)-6-(3-piridinil)-1,3,5-triazin-2-il]amino}-*N*-{[2-(trifluormetil)fenil]metil} cikloheksankarboksamido;

cis-4-{[4-(metilamino)-6-fenil-1,3,5-triazin-2-il]amino}-*N*-{[2-(trifluormetil)fenil]metil} cikloheksankarboksamido;

cis-4-{[4-(metilamino)-6-(3-tienil)-1,3,5-triazin-2-il]amino}-*N*-{[2-(trifluormetil)fenil]metil} cikloheksankarboksamido;

cis-4-{[4-(2-fluorfenil)-6-(metilamino)-1,3,5-triazin-2-il]amino}-*N*-{[2-(trifluormetil)fenil]metil} cikloheksankarboksamido;

cis-4-{[4-(4-cianofenil)-6-(metilamino)-1,3,5-triazin-2-il]amino}-*N*-{[2-(trifluormetil)fenil]metil} cikloheksankarboksamido;

cis-4-({4-(metilamino)-6-[4-(metilsulfonil)fenil]-1,3,5-triazin-2-il}amino)-*N*-({2-[(trifluormetil)oksi]fenil}metil) cikloheksankarboksamido;

cis-4-{[4-(metilamino)-6-(3-piridinil)-1,3,5-triazin-2-il]amino}-*N*-({2-[(trifluormetil)oksi]fenil}metil) cikloheksankarboksamido;

cis-4-({4-(metilamino)-6-[4-(trifluormetil)fenil]-1,3,5-triazin-2-il}amino)-*N*-({2-[(trifluormetil)oksi]fenil}metil) cikloheksankarboksamido;

3-{4-(metilamino)-6-[(*cis*-4-{[({2-[(trifluormetil)oksi] fenil}metil)amino]karbonil}cikloheksil)amino]-1,3,5-triazin-2-il}benzenkarboksirūgšties;

3-[4-(metilamino)-6-({*cis*-4-[({[4-(metiloksi)-2-(trifluormetil)fenil]metil}amino)karbonil]cikloheksil} amino)-1,3,5-triazin-2-il] benzenkarboksirūgšties;

cis-4-({4-(metilamino)-6-[4-(trifluormetil)fenil]-1,3,5-triazin-2-il}amino)-*N*-{[4-(metiloksi)-2-(trifluormetil) fenil]metil}cikloheksankarboksamido;

cis-4-{[4-(metilamino)-6-(3-piridinil)-1,3,5-triazin-2-il] amino}-*N*-{[4-(metiloksi)-2-(trifluormetil)fenil]metil} cikloheksankarboksamido;

cis-4-({4-(metilamino)-6-[4-(metilsulfonil)fenil]-1,3,5-triazin-2-il}amino)-*N*-{[4-(metiloksi)-2-(trifluormetil) fenil]metil}cikloheksankarboksamido;

3-[4-(metilamino)-6-({*cis*-4-[({[4-(trifluormetil)-3-piridinil]metil}amino)karbonil]cikloheksil}amino)-1,3,5-triazin-2-il] benzenkarboksirūgšties;

cis-4-({4-(metilamino)-6-[4-(trifluormetil)fenil]-1,3,5-triazin-2-il}amino)-*N*-{[4-(trifluormetil)-3-piridinil]metil} cikloheksankarboksamido;

cis-4-{[4-(metilamino)-6-(3-piridinil)-1,3,5-triazin-2-il]amino}-*N*-{[4-(trifluormetil)-3-piridinil]metil} cikloheksankarboksamido;

cis-4-({4-(metilamino)-6-[4-(metilsulfonil)fenil]-1,3,5-triazin-2-il})amino)-*N*-{[4-(trifluormetil)-3-piridinil]metil} cikloheksankarboksamido;

3-[4-{[*cis*-4-({[(2-chlor-4-cianofenil)metil]amino} karbonil)cikloheksil]amino}-6-(metilamino)-1,3,5-triazin-2-il] benzenkarboksirūgšties;

cis-*N*-[(2-chlor-4-cianofenil)metil]-4-{[4-(metilamino)-6-(3-piridinil)-1,3,5-triazin-2-il]amino} cikloheksankarboksamido;

cis-4-{[4-(dimetilamino)-6-metil-1,3,5-triazin-2-il]amino}-*N*-{[2-(trifluormetil)fenil]metil} cikloheksankarboksamido;

cis-4-[(4-amino-6-metil-1,3,5-triazin-2-il)amino]-*N*-{[2-(trifluormetil)fenil]metil}cikloheksankarboksamido;

N-[(2,4-dichlorfenil)metil]-3-{[4-metil-6-(metilamino)-1,3,5-triazin-2-il]amino}cikloheksankarboksamido;

cis-3-{[4-metil-6-(metilamino)-1,3,5-triazin-2-il]amino}-N-{[2-(trifluormetil)fenil]metil} cikloheksankarboksamido;

cis-3-{[4-metil-6-(metilamino)-1,3,5-triazin-2-il] amino}-N-({2-[(trifluormetil)oksi]fenil}metil) cikloheksankarboksamido;

cis-*N*-{[4-chlor-2-(trifluormetil)fenil]metil}-3-{[4-metil-6-(metilamino)-1,3,5-triazin-2-il]amino} cikloheksankarboksamido;

(*cis*)-*N*-{[2-chlor-4-(dimetilamino)fenil]metil}-3-{[4-metil-6-(metilamino)-1,3,5-triazin-2-il]amino} cikloheksankarboksamido;

(*cis*)-*N*-[(2-chlor-4-cianofenil)metil]-3-{[4-metil-6-(metilamino)-1,3,5-triazin-2-il]amino} cikloheksankarboksamido;

(*cis*)-3-{[4-metil-6-(metilamino)-1,3,5-triazin-2-il]amino}-*N*-{[3-(trifluormetil)-4-piridinil]metil} cikloheksankarboksamido;

(*cis*)-3-{[4-(2-fluorfenil)-6-(metilamino)-1,3,5-triazin-2-il]amino}-*N*-{[2-(trifluormetil)fenil]metil} cikloheksankarboksamido;

(*cis*)-3-{[4-(4-fluorfenil)-6-(metilamino)-1,3,5-triazin-2-il]amino}-*N*-{[2-(trifluormetil)fenil]metil} cikloheksankarboksamido;

(*cis*)-3-{[4-(4-cianofenil)-6-(metilamino)-1,3,5-triazin-2-il]amino}-*N*-{[2-(trifluormetil)fenil]metil} cikloheksankarboksamido;

(*cis*)-4-{[4-metil-6-(metilamino)-1,3,5-triazin-2-il]amino}-*N*-{[2-(trifluormetil)fenil]metil} cikloheksankarboksamido;

cis-4-{[4-metil-6-(metilamino)-1,3,5-triazin-2-il]amino}-*N*-({2-[(trifluormetil)oksi]fenil}metil) cikloheksankarboksamido;

cis-*N*-[(2,4-dichlorfenil)metil]-4-{[4-metil-6-(metilamino)-1,3,5-triazin-2-il]amino} cikloheksankarboksamido;

cis-*N*-{[4-chlor-2-(trifluormetil)fenil]metil}-4-{[4-metil-6-(metilamino)-1,3,5-triazin-2-il]amino} cikloheksankarboksamido;

trans-4-{[4-metil-6-(metilamino)-1,3,5-triazin-2-il]amino}-*N*-{[2-(trifluormetil)fenil]metil} cikloheksankarboksamido;

trans-4-{[4-metil-6-(metilamino)-1,3,5-triazin-2-il]amino}-*N*-({2-[(trifluormetil)oksi]fenil}metil) cikloheksankarboksamido;

trans-*N*-[(2,4-dichlorfenil)metil]-4-{[4-metil-6-(metilamino)-1,3,5-triazin-2-il]amino} cikloheksankarboksamido;

trans-*N*-{[4-chlor-2-(trifluormetil)fenil]metil}-4-{[4-metil-6-(metilamino)-1,3,5-triazin-2-il]amino} cikloheksankarboksamido;

trans-4-{[4-(metilamino)-6-fenil-1,3,5-triazin-2-il]amino}-*N*-{[2-(trifluormetil)fenil]metil} cikloheksankarboksamido;

trans-4-{[4-(metilamino)-6-fenil-1,3,5-triazin-2-il]amino}-*N*-({2-[(trifluormetil)oksi]fenil}metil) cikloheksankarboksamido;

trans-*N*-[(2,4-dichlorfenil)metil]-4-{[4-(metilamino)-6-fenil-1,3,5-triazin-2-il]amino} cikloheksankarboksamido;

trans-*N*-{[4-chlor-2-(trifluormetil)fenil]metil}-4-{[4-(metilamino)-6-fenil-1,3,5-triazin-2-il]amino} cikloheksankarboksamido;

3-{[4-(metilamino)-6-fenil-1,3,5-triazin-2-il]amino}-*N*-{[2-(trifluormetil)fenil]metil}cikloheksankarboksamido;

3-{[4-(metilamino)-6-fenil-1,3,5-triazin-2-il]amino}-*N*-({2-[(trifluormetil)oksi]fenil}metil) cikloheksankarboksamido;

N-[(2,4-dichlorfenil)metil]-3-{[4-(metilamino)-6-fenil-1,3,5-triazin-2-il]amino}cikloheksankarboksamido;

N-{[4-chlor-2-(trifluormetil)fenil]metil}-3-{[4-metil-6-(metilamino)-1,3,5-triazin-2-il]amino} cikloheksankarboksamido;

cis-N-[(2,4-dichlorfenil)metil]-4-{[4-(metilamino)-6-fenil-1,3,5-triazin-2-il]amino} cikloheksankarboksamido;

cis-N-({4-brom-2-[(trifluormetil)oksi]fenil}metil)-3-{[4-metil-6-(metilamino)-1,3,5-triazin-2-il]amino} cikloheksankarboksamido;

cis-3-{[4-metil-6-(metilamino)-1,3,5-triazin-2-il]amino}-N-({4-(4-morfolinil)-2-[(trifluormetil)oksi]fenil}metil) cikloheksankarboksamido;

(cis)-3-{[4-metil-6-(metilamino)-1,3,5-triazin-2-il]amino}-N-{[4-(metiloksi)-2-(trifluormetil)fenil]metil} cikloheksankarboksamido;

(cis)-N-{[4-fluor-2-(trifluormetil)fenil]metil}-3-{[4-metil-6-(metilamino)-1,3,5-triazin-2-il]amino} cikloheksankarboksamido; ir

(cis)-N-{[4-ciano-2-(trifluormetil)fenil]metil}-3-{[4-metil-6-(metilamino)-1,3,5-triazin-2-il]amino} cikloheksankarboksamido;

arba jo farmaciniu požiūriu priimtina druska.

4. Junginys pagal 1 punktą, kuris yra:

(cis)-N-{[4-ciano-2-(trifluormetil)fenil]metil}-3-{[4-metil-6-(metilamino)-1,3,5-triazin-2-il]amino} cikloheksankarboksamidas:

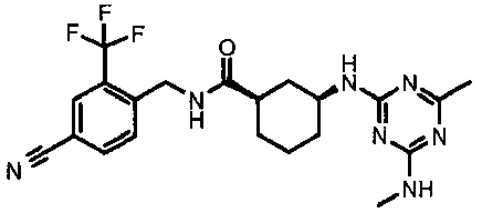

;

arba jo farmaciniu požiūriu priimtina druska.

5. Junginys pagal 1 punktą, kuris yra:

(cis)-N-{[4-ciano-2-(trifluormetil)fenil]metil}-3-{[4-metil-6-(metilamino)-1,3,5-triazin-2-il]amino} cikloheksankarboksamidas:

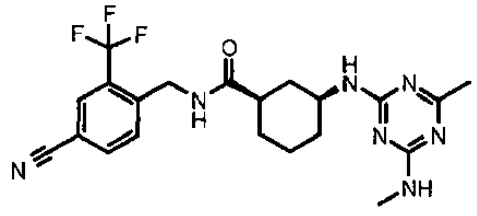

.

6. Junginys pagal 5 punktą, kaip enantiomeriniu požiūriu grynas individualus stereoizomeras.

7. Farmacinė kompozicija, apimanti junginį arba jo farmaciniu požiūriu priimtiną druską pagal bet kurį iš ankstesnių punktų ir vieną arba daugiau farmaciniu požiūriu priimtinų užpildų.

8. Farmacinė kompozicija pagal 7 punktą, papildomai apimanti vieną arba daugiau papildomų farmaciniu požiūriu aktyvių junginių.

9. Farmacinė kompozicija pagal 7 punktą, kuri yra kietos vaisto formos ir apima skiediklį arba užpildą.

10. Junginys arba jo farmaciniu požiūriu priimtina druska pagal bet kurį iš 1-6 punktų, skirti panaudoti kaip vaistas.

11. Junginys arba jo farmaciniu požiūriu priimtina druska pagal bet kurį iš 1-6 punktų, skirti panaudoti žmogaus būsenos, parinktos iš hipertenzijos, širdies nepakankamumo, inkstų nepakankamumo, kepenų nepakankamumo, periferinės kraujagyslių ligos, koronarinių arterijų ligos, miokardo išemijos ir anginos, gydymui.

12. Junginio arba jo farmaciniu požiūriu priimtinos druskos pagal bet kurį iš 1-6 punktų, panaudojimas gamybai vaisto, skirto žmogaus būsenos, parinktos iš hipertenzijos, širdies nepakankamumo, inkstų nepakankamumo, kepenų nepakankamumo, periferinės kraujagyslių ligos, koronarinių arterijų ligos, miokardo išemijos ir anginos, gydymui.

13. Junginys arba jo farmaciniu požiūriu priimtina druska pagal bet kurį iš 1-6 punktų, skirti panaudoti žmogaus COPD (lėtinė obstrukcinė plaučių liga) gydymui.

14. Junginio arba jo farmaciniu požiūriu priimtinos druskos pagal bet kurį iš 1-6 punktų, panaudojimas gamybai vaisto, skirto žmogaus COPD gydymui.

15. Junginys arba jo farmaciniu požiūriu priimtina druska pagal bet kurį iš 1-6 punktų, skirti panaudoti žmogaus astmos gydymui.

16. Junginio arba jo farmaciniu požiūriu priimtinos druskos pagal bet kurį iš 1-6 punktų, panaudojimas gamybai vaisto, skirto žmogaus astmos gydymui.

17. Junginys arba jo farmaciniu požiūriu priimtina druska pagal bet kurį iš 1-6 punktų, skirti panaudoti žmogaus miokardo infarkto arba insulto gydymui.

18. Junginio arba jo farmaciniu požiūriu priimtinos druskos pagal bet kurį iš 1-6 punktų, panaudojimas gamybai vaisto, skirto žmogaus miokardo infarkto arba insulto gydymui.

(51) Int.Cl. ***C07D 401/12*** (2006.01)
C07D 401/14 (2006.01)
C07D 403/04 (2006.01)
C07D 403/12 (2006.01)
C07D 405/12 (2006.01)
C07D 409/14 (2006.01)
C07D 471/04 (2006.01)
C07D 487/04 (2006.01)
C07D 491/10 (2006.01)
A61K 31/517 (2006.01)
C07D 239/94 (2006.01)
C07D 403/14 (2006.01)

(11) **2318378**
(96) 09774296.9
(96) 2009 06 30
(97) 2011 05 11
(97) 2013 10 23
(86) PCT/US2009/049182
(86) 2009 06 30
(87) WO 2010/002845
(87) 2010 01 07
(30) 164610, 2008 06 30, US
(72) ZHANG, Weihan, CN
SU, Wei-Guo, CN
YANG, Haibin, CN
CUI, Yumin, CN
REN, Yongxin, CN
YAN, Xiaoqiang, CN
(73) Hutchison Medipharma Enterprises Limited, Nassau, BS
(74) Jurga PETNIŪNAITĖ, 51, AAA Law, J.Jasinskio g. 16A, LT-03163 Vilnius, LT
(54) Chinozalino dariniai
Apibrėžties punktai: 15, brėžiniai: 0.
(57) 1. Junginys, turintis šią formulę:

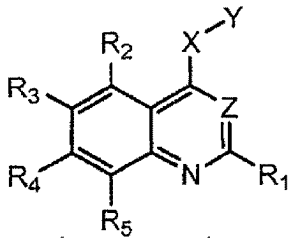

ir (arba) farmaciniu požiūriu priimtina jo druska, kur kiekvienas iš R_1, R_2 ir R_5, nepriklausomai, yra H, halogenas, nitro, amino, ciano, hidroksi, alkilas, alkenilas, alkinilas, arilas, cikloalkilas, heterocikloalkilas, heteroarilas, alkoksi, alkiltio, alkilkarbonilas, karboksi, alkoksikarbonilas, karbonilamino, sulfonilamino grupė, aminokarbonilas arba aminosulfonilas;
vienas iš R_3 ir R_4 yra

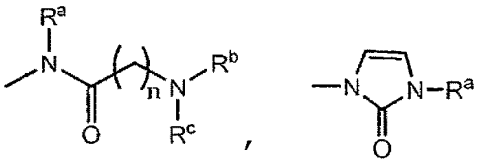
arba

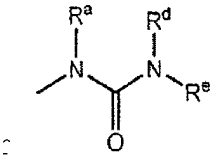

kur n yra 1, 2, 3, 4 arba 5;

kiekvienas iš R^a, R^b ir R^c, nepriklausomai, yra H, alklas, alkenilas, alkinilas, cikloalkilas, heterocikloalkilas, arilas arba heteroalilas, arba R^b ir R^c, kartu su azoto atomu, prie kurio jie yra prijungti, sudaro 3-12 narių prisotintą, nesotų arba aromatinį žiedą, turintį 1-3 heteroatomus, parinktus iš N, O ir S;

ir kiekvienas iš R^d ir R^e, nepriklausomai, yra H, alkilas, alkenilas arba alkinilas; arba R^d ir R^e, kartu su azoto atomu, prie kurio jie yra prijungti, sudaro 3-12 narių prisotintą, nesotų arba aromatinį žiedą, turintį 1-3 heteroatomus, parinktus iš N, O ir S; ir kitas iš R_3 ir R_4 yra H, halogenas, nitro, amino, ciano, hidroksi grupės, alkilas, alkenilas, alkinilas, arilas, cikloalkilas, heterocikloalkilas, heteroarilas, alkoksi, alkiltio, alkilkarbonilas, karboksi, alkoksikarbonilas, karbonilamino, sulfonilamino grupės, aminokarbonilas arba aminosulfonilas;

X yra O, S arba NR^f, kur R^f yra H, alkilas, alkenilas, alkinilas, arilas, cikloalkilas, heterocikloalkilas, heteroarilas, alkilkarbonilas, alkoksikarbonilas, aminokarbonilas arba aminosulfonilas;

Y yra fenilas, pakeistas alkinilu, arba yra kondensuotas su kitu 3-8 narių žiedu; ir

Z yra N arba C-CN.

2. Junginys pagal 1 punktą ir (arba) farmaciniu požiūriu priimtina jo druska, kur Z yra N.

3. Junginys pagal 1 punktą ir (arba) farmaciniu požiūriu priimtina jo druska, kur X yra O, NH, arba $N\text{-}CH_3$.

4. Junginys pagal 1 punktą ir (arba) farmaciniu požiūriu priimtina jo druska, kur Y yra

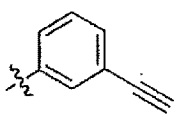

5. Junginys pagal 4 punktą ir (arba) farmaciniu požiūriu priimtina jo druska, kur X yra O, NH, arba $N\text{-}CH_3$ ir Z yra N.

6. Junginys pagal 1 arba 5 punktą ir (arba) farmaciniu požiūriu priimtina jo druska, kur vienas iš R_3 ir R_4 yra

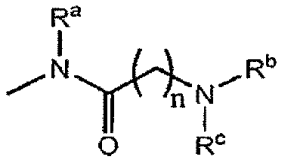

kur n yra 1 ir kiekvienas iš R^a, R^b ir R^c, nepriklausomai, yra H, alkilas, alkenilas, alkinilas, cikloalkilas, heterocikloalkilas, arilas arba heteroarilas.

7. Junginys pagal 1 arba 5 punktą ir (arba) farmaciniu požiūriu priimtina jo druska, kur vienas iš R^3 ir R^4 yra

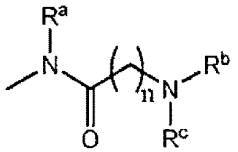

kur n yra 1 arba 2; R^a yra H, alkilas, alkenililas, alkinililas, cikloalkililas, heterocikloalkililas, arililas arba heteroarililas; ir

R^b ir R^c, kartu su azoto atomu, prie kurio jie yra prijungti, sudaro 3-12 narių prisotintą, nesotų arba aromatinį žiedą, turintį 1-3 heteroatomus, parinktus iš N, O ir S.

8. Junginys pagal 7 punktą ir (arba) farmaciniu požiūriu priimtina jo druska, kur R^b ir R^c, kartu su azoto atomu, prie kurio jie yra prijungti, sudaro biciklinį žiedą, turintį tokią formulę:

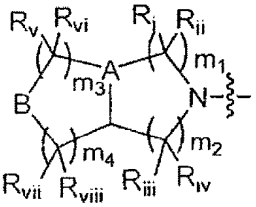

kurioje kiekvienas iš m_1, m_2, m_3 ir m_4, nepriklausomai, yra 0, 1, 2 arba 3; A yra N arba CR; B yra NR arba CRR', kai kiekvienas R ir R', nepriklausomai, yra H, alkilas arba halogenas; ir kiekvienas iš R_i, R_{ii}, R_{iii}, R_{iv}, R_v, R_{vi}, R_{vii} ir R_{viii}, nepriklausomai, yra H, alkilas arba halogenas.

9. Junginys pagal 1 arba 5 punktą ir (arba) farmaciniu požiūriu priimtina jo druska, kur vienas iš R_3 ir R_4 yra:

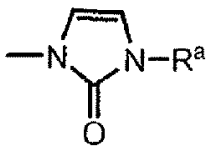

kur R^a yra H, alkilas, alkenilas, alkinilas, cikloalkilas, heterocikloalkilas, arilas arba heteroarilas.

10. Junginys pagal 1 arba 5 punktą ir (arba) farmaciniu požiūriu priimtina jo druska, kur vienas iš R_3 ir R_4 yra:

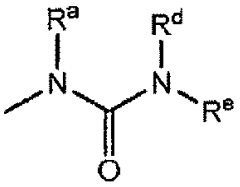

kur R^a yra H, alkilas, alkenilas, alkinilas, cikloalkilas, heterocikloalkilas, arilas arba heteroarilas; ir kiekvienas iš R^d ir R^e, nepriklausomai, yra H, alkilas, alkenilas arba alkinilas.

11. Junginys pagal 1 arba 5 punktą ir (arba) farmaciniu požiūriu priimtina jo druska, kur vienas iš R_3 ir R_4 yra:

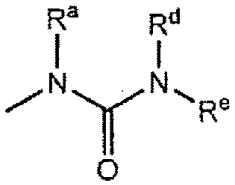

kur R^a yra H, alkilas, alkenilas arba alkinilas; o R^d ir R^e, kartu su azoto atomu, prie kurio jie yra prijungti, sudaro 3-12 narių prisotintą, nesotų arba aromatinį žiedą, turintį 1-3 heteroatomus, parinktus iš N, O ir S.

12. Junginys pagal 1 punktą ir (arba) farmaciniu požiūriu priimtina jo druska, kur junginys yra bet kuris iš 1-80, 84-91, 93-101, 103, 104 ir 106-170 junginių.

13. Farmacinė kompozicija, apimanti junginį pagal 1 punktą ir (arba) farmaciniu požiūriu priimtiną jo druską ir farmaciniu požiūriu priimtiną nešiklį.

14. Junginys pagal 1 punktą ir (arba) farmaciniu požiūriu priimtina jo druska, skirtas naudoti vėžio gydyme.

15. Junginys, skirtas naudoti pagal 14 punktą, ir (arba) farmaciniu požiūriu priimtina jo druska, kur vėžys yra plaučių vėžys, galvos ir kaklo vėžys, gaubtinės žarnos vėžys arba kasos vėžys.

(51) Int.Cl. ***C07D 401/12*** (2006.01)
C07D 401/14 (2006.01)
A61K 31/4709 (2006.01)
A61K 31/506 (2006.01)
(11) **2139882**
(96) 08742273.9
(96) 2008 03 24
(97) 2010 01 06
(97) 2013 12 25
(86) PCT/US2008/003936
(86) 2008 03 24
(87) WO 2008/118455
(87) 2008 10 02
(30) 919571 P, 2007 03 23, US
(72) CHEN, Yi, US
CUSHING, Timothy D., US
HAO, Xiaolin, US
HE, Xiao, US
REICHELT, Andreas, US
RZASA, Robert M., US
SEGANISH, Jennifer, US
SHIN, Youngsook, US
ZHANG, Dawei, US
(73) Amgen Inc., Thousand Oaks, CA 91320, US
(74) Genė Ona SRUOGIENĖ, 12, UAB TARPINĖ, A.P.Kavoliuko g. 24-152, LT-04328 Vilnius, LT
(54) 3-Pakeisti chinolino arba chinoksalino dariniai ir jų, kaip fosfatidilinozitolio 3-kinazės inhibitorių, panaudojimas
Apibrėžties punktai: 10, brėžiniai: 0.
(57) 1. Junginys, kurio sandara:

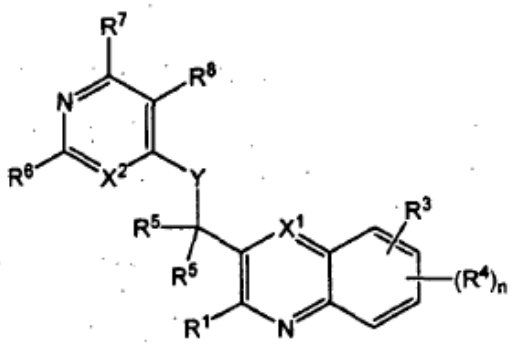

arba jo bet kuri farmaciniu požiūriu priimtina druska, kur:

X^1 yra C(R^9) arba N;

X^2 yra C(R^{10}) arba N;

Y yra N(R^{11}), O arba S;

n yra 0, 1, 2 arba 3;

R^1 yra tiesiogiai surištas arba deguonimi surištas sotus, dalinai sotus arba nesotus 5-, 6- arba 7-naris monociklinis žiedas, turintis 0, 1, 2, 3 arba 4 atomus, parinktus iš N, O ir S, bet turintis ne daugiau kaip

vieną O arba S, kur žiede esantys anglies atomai yra pakeisti 0, 1 arba 2 okso arba tiokso grupėmis, kur žiedas yra pakeistas 0 arba 1 R^2 pakaitais, ir žiedas yra papildomai pakeistas 0, 1, 2 arba 3 pakaitais, nepriklausomai parinktais iš halogeno, nitro, ciano, C_{1-4}alkilo, OC_{1-4}alkilo, OC_{1-4} halogenalkilo, NHC_{1-4}alkilo, $N(C_{1-4}alkil)C_{1-4}$alkilo ir C_{1-4}halogenalkilo;

R^2 yra parinktas iš halogeno, C_{1-4}halogenalkilo, ciano, nitro, -C(=O)R^a, -C(=O)OR^a, -C(=O)NR^aR^a, -C(=NR^a)NR^aR^a, -OR^a, -OC(=O)R^a, -OC(=O)NR^aR^a, -OC(=O)N(R^a)S(=O)$_2R^a$, -OC_{2-6}alkilNR^aR^a, -OC_{2-6}alkilOR^a, -SR^a, -S(=O)R^a, -S(=O)$_2R^a$, -S(=O)$_2NR^aR^a$, -S(=O)$_2$N(R^a)C(=O)R^a, -S(=O)$_2$N(R^a)C(=O)OR^a, -S(=O)$_2$N(R^a)C(=O)NR^aR^a, -NR^aR^a, -N(R^a)C(=O)R^a, -N(R^a)C(=O)OR^a, -N(R^a)C(=O)NR^aR^a, -N(R^a)C(=NR^a)NR^aR^a, -N(R^a)S(=O)$_2R^a$, -N(R^a)S(=O)$_2NR^aR^a$, -NR^aC_{2-6}alkilNR^aR^a, -NR^aC_{2-6}alkilOR^a, C_{1-6}alkilo, fenilo, benzilo, heteroarilo ir heterociklo, kur C_{1-6}alkilas, fenilas, benzilas, heteroarilas ir heterociklas yra papildomai pakeisti 0, 1, 2 arba 3 pakaitais, parinktais iš C_{1-6}halogenalkilo, OC_{1-6}alkilo, Br, Cl, F, I ir C_{1-6}alkilo; arba R^2 yra parinktas iš C_{1-6}alkilo, fenilo, benzilo, heteroarilo, heterociklo, -(C_{1-3}alkil)heteroarilo, -(C_{1-3}alkil)heterociklo, -O(C_{1-3}alkil)heteroarilo, -O(C_{1-3}alkil)heterociklo, -NR^a(C_{1-3}alkil)heteroarilo, -NR^a(C_{1-3} alkil)heterociklo, -(C_{1-3}alkil)fenilo,- O(C_{1-3}alkil)fenilo ir -NR^a(C_{1-3}alkil) fenilo, kurių visi yra pakeisti 0, 1, 2 arba 3 pakaitais, parinktais iš C_{1-4}halogenalkilo, OC_{1-4}alkilo, Br, Cl, F, I ir C_{1-4}alkilo;

R^3 Yra parinktas iš H, halogeno, C_{1-4}halogenalkilo, ciano, nitro, -C(=O)R^a, -C(=O)OR^a, -C(=O)NR^aR^a, -C(=NR^a)NR^aR^a, -OR^a, -OC(=O)R^a, -OC(=O)NR^aR^a, -OC(=O)N(R^a)S(=O)$_2R^a$, -OC_{2-6}alkilNR^aR^a, -OC_{2-6}alkilOR^a, -SR^a, -S(=O)R^a, -S(=O)$_2R^a$, -S(=O)$_2NR^aR^a$, -S(=O)$_2$N(R^a)C(=O)R^a, -S(=O)$_2$N(R^a)C(=O)OR^a, -S(=O)$_2$N(R^a)C(=O)NR^aR^a, -NR^aR^a, -N(R^a)C(=O)R^a, -N(R^a)C(=O)OR^a, -N(R^a)C(=O)NR^aR^a, -N(R^a)C(=NR^a)NR^aR^a, -N(R^a)S(=O)$_2R^a$, -N(R^a)S(=O)$_2NR^aR^a$, -NR^aC_{2-6}alkilNR^aR^a, -NR^aC_{2-6}alkilOR^a, C_{1-6}alkilo, fenilo, benzilo, heteroarilo ir heterociklo, kur C_{1-6}alkilas, fenilas, benzilas, heteroarilas ir heterociklas yra papildomai pakeisti 0, 1, 2 arba 3 pakaitais, parinktais iš C_{1-6}halogenalkilo, OC_{1-6}alkilo, Br, Cl, F, I ir C_{1-6}alkilo;

R^4 kiekvienu atveju, nepriklausomai, yra halogenas, nitro, ciano, C_{1-4}alkilas, OC_{1-4} alkilas, OC_{1-4}halogenalkilas, NHC_{1-4}alkilas, $N(C_{1-4}alkil)C_{1-4}$alkilas arba C_{1-4} halogenalkilas;

R^5 kiekvienu atveju, nepriklausomai, yra H, halogenas, C_{1-6}alkilas, C_{1-4}halogenalkilas, arba C_{1-6}alkilas, pakeisti 1, 2 arba 3 pakaitais parinktais iš halogeno, ciano, OH, OC_{1-4} alkilo, C_{1-4}alkilo, C_{1-3}halogenalkilo, OC_{1-4}alkilo, NH_2, NHC_{1-4}alkilo, N(C_{1-4}alkil)C_{1-4}alkilo; arba abi R^5 grupės kartu sudaro C_{3-6}spiroalkila, pakeistą 0, 1, 2 arba 3 pakaitais, parinktais iš halogeno, ciano, OH, OC_{1-4}alkilo, C_{1-4}alkilo, C_{1-3}halogenalkilo, OC_{1-4}alkilo, NH_2, NHC_{1-4}alkilo, N(C_{1-4}alkil)C_{1-4}alkilo;

R^6 yra parinktas iš H, C_{1-6}halogenalkilo, Br, Cl, F, I, OR^a, NR^aR^a, C_{1-6}alkilo, fenilo, benzilo, heteroarilo ir heterociklo, kur C_{1-6}alkilas, fenilas, benzilas, heteroarilas ir heterociklas yra papildomai pakeisti 0, 1, 2 arba 3 pakaitais, parinktais iš C_{1-6} halogenalkilo, OC_{1-6}alkilo, Br, Cl, F, I ir C_{1-6}alkilo;

R^7 yra parinktas iš H, C_{1-6}halogenalkilo, Br, Cl, F, I, OR^a, NR^aR^a, C_{1-6}alkilo, fenilo, benzilo, heteroarilo ir heterociklo, kur C_{1-6}alkilas, fenilas, benzilas, heteroarilas ir heterociklas yra papildomai pakeisti 0, 1, 2 arba 3 pakaitais, parinktais iš C_{1-6} halogenalkilo, OC_{1-6}alkilo, Br, Cl, F, I ir C_{1-6}alkilo;

R^8 yra parinktas iš H, halogeno, C_{1-4}halogenalkilo, ciano, nitro, -C(=O)R^a, -C(=O)OR^a, -C(=O)NR^aR^a, -C(=NR^a)NR^aR^a, -OR^a, -OC(=O)R^a, -OC(=O)NR^aR^a, -OC(=O)N(R^a)S(=O)$_2R^a$, -OC_{2-6}alkilNR^aR^a, -OC_{2-6}alkilOR^a, -SR^a, -S(=O)R^a, -S(=O)$_2R^a$, -S(=O)$_2NR^aR^a$, -S(=O)$_2$N(R^a)C(=O)R^a, -S(=O)$_2$N(R^a)C(=O)OR^a, -S(=O)$_2$N(R^a)C(=O)NR^aR^a, -NR^aR^a, -N(R^a)C(=O)R^a, -N(R^a)C(=O)OR^a, -N(R^a)C(=O)NR^aR^a, -N(R^a)C(=NR^a)NR^aR^a, -N(R^a)S(=O)$_2R^a$, -N(R^a)S(=O)$_2NR^aR^a$, -NR^aC_{2-6}alkilNR^aR^a, -NR^aC_{2-6}alkilOR^a, C_{1-6}alkilo, fenilo, benzilo, heteroarilo ir heterociklo, kur C_{1-6}alkilas, fenilas, benzilas, heteroarilas ir heterociklas yra papildomai pakeisti 0, 1, 2 arba 3 pakaitais, parinktais iš C_{1-6}halogenalkilo, OC_{1-6}alkilo, Br, Cl, F, I ir C_{1-6}alkilo;

R^9 yra parinktas iš H, halo, C_{1-4}halogenalkilo, ciano, nitro, -C(=O)R^a, -C(=O)OR^a, -C(=O)NR^aR^a, -C(=NR^a)NR^aR^a, -OR^a, -OC(=O)R^a, -OC(=O)NR^aR^a, -OC(=O)N(R^a)S(=O)$_2R^a$, -OC_{2-6}alkilNR^aR^a, -OC_{2-6}alkilOR^a, -SR^a, -S(=O)R^a, -S(=O)$_2R^a$, -S(=O)$_2NR^aR^a$, -S(=O)$_2$N(R^a)C(=O)R^a, -S(=O)$_2$N(R^a)C(=O)OR^a, -S(=O)$_2$N(R^a)C(=O)NR^aR^a, -NR^aR^a, -N(R^a)C(=O)R^a, -N(R^a)C(=O)OR^a, -N(R^a)C(=O)NR^aR^a, -N(R^a)C(=NR^a)NR^aR^a, -N(R^a)S(=O)$_2R^a$, -N(R^a)S(=O)$_2NR^aR^a$, -NR^aC_{2-6}alkilNR^aR^a, -NR^aC_{2-6}alkilOR^a, C_{1-6}alkilo, fenilo, benzilo, heteroarilo ir heterociklo, kur C_{1-6}alkilas, fenilas, benzilas, heteroarilas ir heterociklas yra papildomai pakeisti 0, 1, 2 arba 3 pakaitais, parinktais iš halogeno, C_{1-4}halogenalkilo, ciano, nitro, -C(=O)R^a, -C(=O)OR^a, -C(=O)NR^aR^a, -C(=NR^a)NR^aR^a, -OR^a, -OC(=O)R^a, -OC(=O)NR^aR^a, -OC(=O)N(R^a)S(=O)$_2R^a$, -OC_{2-6}alkilNR^aR^a, -OC_{2-6}alkilOR^a, -SR^a, -S(=O)R^a, -S(=O)$_2R^a$, -S(=O)$_2NR^aR^a$, -S(=O)$_2$N(R^a)C(=O)R^a, -S(=O)$_2$N(R^a)C(=O)OR^a, -S(=O)$_2$N(R^a)C(=O)NR^aR^a, -NR^aR^a, -N(R^a)C(=O)R^a, -N(R^a)C(=O)OR^a, -N(R^a)C(=O)NR^aR^a, -N(R^a)C(=NR^a)NR^aR^a, -N(R^a)S(=O)$_2R^a$, -N(R^a)S(=O)$_2NR^aR^a$, -NR^aC_{2-6}alkilNR^aR^a, -NR^aC_{2-6}alkilOR^a; arba R^9 yra sotus, dalinai sotus arba nesotus 5-, 6- arba 7-naris monociklinis žiedas, turintis 0, 1, 2, 3 arba 4 atomus, parinktus iš N, O ir S, bet turintis ne daugiau kaip vieną O arba S, kur esantys žiede anglies atomai yra pakeisti 0, 1 arba 2 okso arba tiokso grupėmis, kur žiedas yra pakeistas 0, 1, 2, 3 arba 4 pakaitais, parinktais iš halogeno, C_{1-4}halogenalkilo, ciano, nitro, -C(=O)R^a, -C(=O)OR^a, -C(=O)NR^aR^a, -C(=NR^a)NR^aR^a, -OR^a, -OC(=O)R^a, -OC(=O)NR^aR^a, -OC(=O)N(R^a)S(=O)$_2R^a$, -OC_{2-6}alkilNR^aR^a, -OC_{2-6}alkilOR^a, -SR^a, -S(=O)R^a, -S(=O)$_2R^a$, -S(=O)$_2NR^aR^a$, -S(=O)$_2$N(R^a)C(=O)R^a, -S(=O)$_2$N(R^a)C(=O)OR^a, -S(=O)$_2$N(R^a)C(=O)NR^aR^a, -NR^aR^a, -N(R^aC(=O)R^a, -N(R^a)C(=O)OR^a, -N(R^a)C(=O)NR^aR^a, -N(R^a)C(=NR^a)NR^aR^a, -N(R^a)S(=O)$_2R^a$, -N(R^a)S(=O)$_2NR^aR^a$, -NR^aC_{2-6}alkilNR^aR^a ir -NR^aC_{2-6}alkilOR^a;

R^{10} yra H, C_{1-3}alkilas, C_{1-3}halogenalkilas, ciano, nitro, C_2R^a, C(=O)NR^aR^a, -C(=NR^a)NR^aR^a, -S(=O)$_2$N(R^a)C(=O)R^a, -S(=O)$_2$N(R^a)C(=O)OR^a, -S(=O)$_2$N(R^a)C(=O)NR^aR^a, S(=O)R^b, S(=O)$_2R^b$ arba S(=O)$_2NR^aR^a$;

R^{11} yra H arba C_{1-4}alkilas;

R^a nepriklausomai, bet kuriuo atveju, yra H arba R^b; ir

R^b nepriklausomai, bet kuriuo atveju, yra fenilas, benzilas arba C_{1-6}alkilas, fenilas, benzilas ir C_{1-6}alkilas, esantys pakeisti 0, 1, 2 arba 3 pakaitais, parinktais iš halogeno, C_{1-4}alkilo, C_{1-3}halogenalkilo, $-OC_{1-4}$alkilo, $-NH_2$, $-NHC_{1-4}$alkilo, $-N(C_{1-4}alkil)C_{1-4}$alkilo; ir

kur „$C_{\alpha-\beta}$alkilas“ reiškia alkilo grupę, apimančią mažiausiai α ir daugiausia β anglies atomų šakotame, cikliniame arba linijiniame sąryšyje arba bet kuriame derinyje iš trijų, kur α ir β reiškia sveikuosius skaičius, ir kur alkilo grupė taip pat turi vieną arba du dvigubus arba trigubus ryšius.

2. Junginys pagal 1 punktą, kurio sandara:

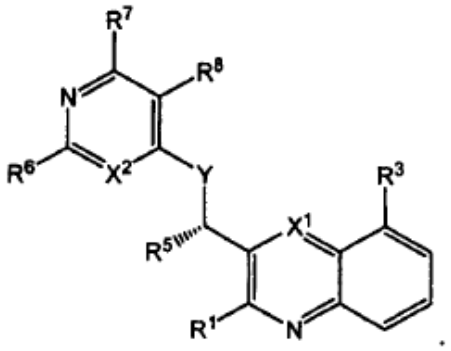

3. Junginys pagal 1 punktą, kurio sandara:

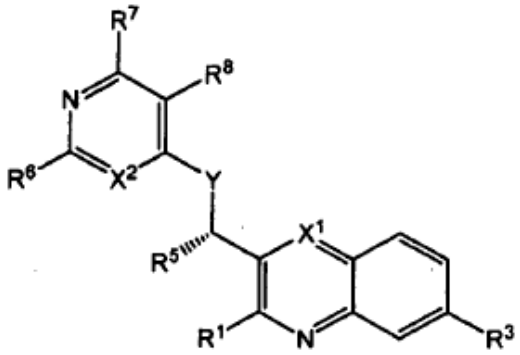

4. Junginys pagal 1 punktą, kurio sandara:

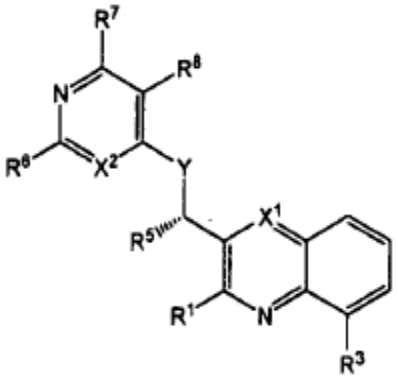

5. Junginys pagal 1 punktą, kuriame R^3 yra F, Cl arba Br; ir n yra 0.

6. Junginys pagal 1 punktą, kur R^1 yra fenilas, pakeistas 0 arba 1 R^2 pakaitais, ir fenilas yra papildomai pakeistas 0, 1, 2 arba 3 pakaitais, nepriklausomai parinktais iš halo, nitro, ciano, C_{1-4}alkilo, OC_{1-4}alkilo, OC_{1-4}halogenalkilo, NHC_{1-4}alkilo, $N(C_{1-4}alkil)C_{1-4}$alkilo ir C_{1-4}halogenalkilo.

7. Junginys pagal 1 punktą, kur R^1 yra tiesiogiai surištas arba deguonimi surištas sotus, dalinai sotus arba nesotus 5-, 6- arba 7-naris monociklinis žiedas, turintis 1, 2, 3 arba 4 atomus, parinktus iš N, O ir S, bet turintis ne daugiau kaip vieną O arba S, kur žiede esantys anglies atomai yra pakeisti 0, 1 arba 2 okso arba tiokso grupėmis, kur žiedas yra pakeistas 0 arba 1 R^2 pakaitais, ir žiedas yra papildomai pakeistas 0, 1, 2 arba 3 pakaitais, nepriklausomai parinktais iš halogeno, nitro, ciano, C_{1-4}alkilo, OC_{1-4}alkilo, OC_{1-4}halogenalkilo, NHC_{1-4}alkilo, $N(C_{1-4}alkil)C_{1-4}$alkilo ir C_{1-4}halogenalkilo.

8. Junginys pagal 1 punktą, skirtas naudoti gydant reumatoidinį artritą, ankilozuojantį spondilitą, osteoartritą, psoriazinį artritą, psoriazę, uždegimines ligas ir autoimunines ligas, uždegimines žarnų ligas, uždegimines akių ligas, uždegimines arba nestabilios šlapimo pūslės sutrikimus, odos ligas su uždegimo elementais, lėtines uždegimines būkles, autoimunines ligas, sisteminę raudonąją vilkligę (SLE), sunkiąją miasteniją, reumatoidinį artritą, ūminį diseminuojantį encefalomielitą, idiopatinę trombocitopeninę purpurą, išsėtinę sklerozę, Sjogreno sindromą ir autoimuninę hemolizinę anemiją, alergines būkles ir padidėjusį jautrumą.

9. Junginys pagal 1 punktą, skirtas naudoti gydant vėžį, kuris yra tarpininkaujamas, priklausantis nuo arba susijęs su p110δ aktyvumu.

10. Farmacinė kompozicija, apimanti junginį pagal 1 punktą ir farmaciniu požiūriu priimtiną skiediklį arba nešiklį.

---

(51) Int.Cl. ***C07D 401/12*** (2006.01)
C07D 471/04 (2006.01)
A61K 31/437 (2006.01)
A61K 31/4439 (2006.01)
(11) **2491028**
(96) 10768356.7
(96) 2010 10 19
(97) 2012 08 29
(97) 2013 12 11
(86) PCT/US2010/053142
(86) 2010 10 19
(87) WO 2011/049917
(87) 2011 04 28

(30) 253590 P, 2009 10 21, US

(72) COOK, Brian Nicholas, US
KUZMICH, Daniel, US
MAO, Can, US
RAZAVI, Hossein, US
(73) Boehringer Ingelheim International GmbH, 55216 Ingelheim, DE
(74) Reda ŽABOLIENĖ, 7, Advokatės Redos Žabolienės kontora METIDA, Verslo centras VERTAS, Gynėjų g. 16, LT-01109 Vilnius, LT

(54) Indazolo ir pirazolpiridino junginiai kaip CCR1 receptoriaus antagonistai

Apibrėžties punktai: 16, brėžiniai: 0.

(57) 1. Junginys, kurio formulė (I):

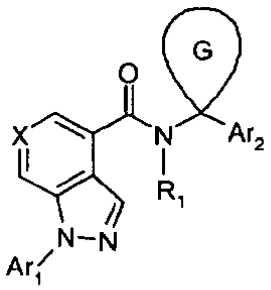

(I)

kurioje:

X yra azotas arba C-R_2;

Ar_1 yra karbociklas, heteroarilas arba heterociklilas, kur kiekvienas pasirinktinai pakeistas nuo vienos iki trijų R_a;

Ar_2 yra karbociklas, heteroarilas arba heterociklilas, kur kiekvienas pasirinktinai pakeistas nuo vienos iki trijų R_b;

Ciklic G yra karbociklas arba heterociklilas, kur kiekvienas pasirinktinai pakeistas nuo vienos iki dviejų R_g;

R_1 yra vandenilis, C_{1-6} alkilas arba C_{1-6} alkoksiC_{1-6} alkilas;

R_2 yra vandenilis arba R_a;

R_a yra C_1-$_6$ alkilas, C_{3-10} cikloalkilas, C_1-$_6$ alkoksi, C_1-$_6$ alkiltio, C_1-$_6$ alkilsulfonilas, C_1-$_6$ alkoksikarbonilas, amino, mono- arba di-C_1-$_6$ alkilamino, C_3-$_6$ cikloalkilamino, C_1-$_6$ alkilaminokarbonilas, C_1-$_6$ acilas, C_1-$_6$ acilamino, C_1-$_6$ dialkilaminokarbonilas, hidroksilas, halogenas, ciano, nitro, okso, R_3-S(O)$_m$-NH-, R_3-NH-S(O)$_m$-, arilas arba karboksilas;

R_b yra hidroksilas, karboksilas, halogenas, -(CH$_2$)$_n$-CN, -(CH$_2$)$_n$-CO$_2$C$_{1-6}$alkilas, nitro, -SO$_3$H, C_1-$_6$ alkilas, C_2-$_6$ alkenilas, C_2-$_6$ alkinilas, C_3-$_{10}$ cikloalkilas, C_1-$_6$ alkoksi, C_{1-6}alkilC(O)-, -(CH$_2$)$_n$-NR$_c$R$_d$, R_3-S(O)$_m$(CH$_2$)$_{0-1}$-, R_3-S(O)$_m$-NR$_e$-, R_3-NR$_e$-S(O)$_m$(CH$_2$)$_{0-1}$-, -NR$_f$-C(O)-R$_e$, -(CH$_2$)$_i$-C(O)-(CH$_2$)$_n$-NR$_c$R$_d$, heterociklilas, arilas arba heteroarilas, kur kiekviena R_b, kur įmanoma, pasirinktinai yra halogeninta arba pakeista 1-3 iš C_{1-6} alkilo, hidroksilo, C_{1-6} acilo, C_1-$_6$ alkoksikarbonilo, C_1-$_6$ alkil-S(O)$_m$-, arilo arba karboksilo;

kiekviena R_c, R_d nepriklausomai yra vandenilis, C_1-$_6$ alkilas, C_1-$_6$ acilas, C_{3-10} cikloalkilas, C_1-$_6$ alkoksi, hidroksiC_1-$_6$ alkilas, ciano-C_1-$_6$ alkilas, C_1-$_6$ alkilC_1-$_6$ alkoksi, C_1-$_6$ alkilsulfonilas,

C_1-$_6$ alkoksikarbonilC_{0-3}alkilas, C_1-$_6$ akoksikarbonilC_{3-10}cikloalkilas, -(CH$_2$)$_n$-C(O)-NR$_e$R$_f$ arba -(CH$_2$)$_n$-NR$_e$R$_f$;

kiekviena R_e, R_f nepriklausomai yra vandenilis, C_1-$_6$ alkilas, C_{3-10} cikloalkilas, C_1-$_6$ alkoksi,

C_1-$_6$ alkoksiC_1-$_6$alkilas, mono- arba diC_1-$_6$alkilaminoC_{1-6}alkilas, hidroksiC1-$_6$ alkilas arba C_1-$_6$ acilas;

R_g yra C_{1-6} alkilas, kur C_1-$_6$ alkilas pasirinktinai dalinai arba pilnai yra halogenintas, C_2-$_6$ alkenilas, karbociklas, C_1-$_6$ alkoksi, karbociklil-C_1-$_6$ alkoksi, karbociklil-C_1-$_6$ alkilas, hidroksiC_1-$_6$ alkilas, hidroksilas, -(CH$_2$)$_n$-CO$_2$C$_{1-6}$ alkilas arba okso;

R_3 yra vandenilis, C_{1-6} alkilas, C_{3-6}cikloalkilas heterociklil(CH$_2$)$_{0-1}$, mono- arba di-C_1-$_6$ alkilamino, mono- arba di-C_{1-6}alkilamino(CH$_2$)$_{2-3}$N(R$_e$)-, arilas arba heteroarilas, kur kiekvienas pasirinktinai pakeistas 1- 3 iš C_1-$_6$ alkilo, C_{3-6}cikloalkilo C_1-$_6$alkoksi, halogeno, hidroksilo, okso, karboksilo, -C(O)NR$_e$R$_f$, amino, mono- arba di-C_1-$_6$ alkilamino, C_1-$_6$ alkoksikarbonilo arba C_1-$_6$ acilamino;

kiekvienas n, y nepriklausomai yra 0-3;

kiekvienas m nepriklausomai yra 0-2;

arba jo farmaciniu požiūriu priimtina druska.

2. Junginys pagal 1 punktą, kuriame:

Ciklic G yra karbociklas, pasirinktinai pakeistas nuo vienos iki dviejų R_g,

arba jo farmaciniu požiūriu priimtina druska.

3. Junginys pagal 2 punktą, kuriame:

X yra azotas;

Ar_1 yra karbociklas, pasirinktinai pakeistas nuo vienos iki trijų R_a;

Ar_2 yra karbociklas arba heteroarilas, kur kiekvienas pasirinktinai pakeistas nuo vienos iki trijų R_b;

R_1 yra vandenilis;

R_a yra C_{1-3}alkilas, C_1-$_3$ alkoksi, di-C_1-$_6$ alkilamino, metilsulfonilas, halogenas arba ciano;

R_b yra hidroksi, karboksilas, halogenas, -(CH$_2$)$_n$-CN, -(CH$_2$)$_n$-CO$_2$C$_{1-6}$alkilas, nitro, -SO$_3$H, C_1-$_6$ alkilas, C_2-$_6$ alkenilas, C_2-$_6$ alkinilas, C_{3-10}cikloalkilas, C_1-$_6$alkoksi, C_{1-6}alkilC(O)-, -(CH$_2$)$_n$-NR$_c$R$_d$, R_3-S(O)$_m$(CH$_2$)$_{0-1}$-, R_3-S(O)$_m$-NR$_e$-, R_3-NR$_e$-S(O)$_m$(CH$_2$)$_{0-1}$-, -NR$_f$-C(O)-R$_e$, -(CH$_2$)$_i$-C(O)-(CH$_2$)$_n$-NR$_c$R$_d$, heterociklilas, arilas arba heteroarilas, kur kiekviena R_b, kur įmanoma, pasirinktinai yra halogeninta arba pakeista 1- 3 iš C_1-$_6$ alkilo, C_1-$_6$ acilo, C_1-$_6$ alkoksikarbonilo, C_1-$_6$ alkil-S(O)$_m$-, arilo arba karboksilo;

R_3 yra vandenilis, C_{1-6} alkilas, C_{3-6}cikloalkilas, heterociklil(CH$_2$)$_{0-1}$, mono- arba di-C_1-$_6$ alkilamino, mono- arba di-C_{1-6}alkilamino(CH$_2$)$_{2-3}$N(C_{1-6}alkil)-,

arilas arba heteroarilas, kur kiekvienas pasirinktinai yra pakeistas 1-2 iš C_{1-6} alkilo, C_{3-6}cikloalkilo, C_{1-6}alkoksi, halogeno, hidroksilo, okso, karboksilo, -C(O)NR_eR_f, amino, mono- arba di-C_{1-6} alkilamino, C_{1-6}-alkoksikarbonilo arba C_{1-6} acilamino, arba jo farmaciniu požiūriu priimtina druska.

4. Junginys pagal 3 punktą, kuriame:

Ar yra fenilas, pakeistas nuo vienos iki dviejų R_a;

Ar_2 yra fenilas, tiadiazolilas, oksadiazolilas, pirimidinilas, furanilas, tiazolilas arba piridilas, kur kiekvienas pasirinktinai yra pakeistas nuo vienos iki dviejų R_b;

Ciklic G yra ciklopropilas arba ciklobutilas;

R_a yra halogenas;

R_b yra hidroksilas, karboksilas, halogenas, -CF_3, -CN, -SO_3H, C_{1-3} alkilas, C_{3-6} cikloalkil C_{1-3} alkoksi, -$(CH_2)_n$-CO_2C_{1-3}alkilas, -$(CH_2)_n$-NR_cR_d, R_3-S(O)$_m$$(CH_2)_{0-1}$-, R_3-$S(O)_2$-NR_e-, R_3-NR_e-$S(O)_2(CH_2)_{0-1}$-, -NR_f-C(C)-R_e, -$(CH_2)_i$-C(O)-NR_cR_d arba morfolinilas;

kiekviena R_c, R_d nepriklausomai yra vandenilis, C_{1-3} alkilas, C_{1-3} acilas, ciano-C_{1-3} alkilas, C-$_3$ alkoksikarbonilC_{0-3}alkilas, C_{1-3} alkoksikarbonilC_{3-6}cikloalkilas arba -$(CH_2)_n$-C(O)-NR_cR_f;

kiekviena R_e, R_f nepriklausomai yra vandenilis arba C_{1-3} alkilas;

R_3 yra vandenilis arba C_{1-6}alkilas, kur kiekvienas pasirinktinai yra pakeistas nuo vienos iki dviejų iš C_{1-6}alkoksi arba okso, arba jo farmaciniu požiūriu priimtina druska.

5. Junginys pagal 4 punktą, kuriame:

Ciklic G yra ciklopropilas;

R_a yra -F arba -Cl;

R_b yra -CH_3, karboksilas, -F, -Cl, -Br, -I, -CF_3, ciklopropilas, -OCH_3, -CO_2Me -NR_cR_d, -CH_2-NR_cR_d, R_3-$S(O)_m$-, R_3-$S(O)_2$-NR_e-, R_3-NR_e-$S(O)_2$-, -NR_f-C(O)-R_e, -C(O)NR_cR_d arba morfolinilas;

kiekviena R_c, R_d nepriklausomai yra vandenilis, -CH_3, -C(O)CH_3, -CH_2CN, C_{1-4} alkoksikarbonilas, metoksikarbonil-C_{1-2}alkil-, metoksikarbonil-C_3cikloalkil- arba -(CH_2)-C(O)-NR_eR_f;

kiekviena R_c, R_f nepriklausomai yra vandenilis arba -CH_3;

R_3 yra vandenilis arba C_{1-4}alkilas, kur kiekvienas pasirinktinai yra pakeistas nuo vienos iki dviejų iš -OCH_3 arba okso, arba jo farmaciniu požiūriu priimtina druska.

6. Junginys pagal 1 punktą, kuriame:

X yra C-R_2;

Ar_1 yra karbociklas, pasirinktinai pakeistas nuo vienos iki trijų R_a;

Ar_2 yra karbociklas arba heteroarilas, kur kiekvienas pasirinktinai pakeistas nuo vienos iki trijų R_b;

Ciklic G yra karbociklas, pasirinktinai pakeistas nuo vienos iki dviejų R_g;

R_1 yra vandenilis;

R_2 yra vandenilis arba R_a;

R_a yra C_{1-3}alkilas, C_{1-3} alkoksi, di-C_{1-6} alkilamino, metilsulfonilas, halogenas arba ciano;

R_b yra hidroksilas, karboksilas, halogenas, -$(CH_2)_n$-CN, -$(CH_2)_n$-CO_2C_{1-6}alkilas, nitro, -SO_3H, C_{1-6} alkilas, C_{2-6} alkenilas, C_{2-6} alkinilas, C_{3-10}cikloalkilas, C_{1-6}alkoksi, C_{1-6}alkilC(O)-, -$(CH_2)_n$-NR_cR_d, R_3-$S(O)_m(CH_2)_{0-1}$-, R_3-$S(O)_m$-NR_e-, R_3-NR_e-S(O)$_m$$(CH_2)_{0-1}$-, -$NR_f$-C(O)-$R_e$, -$(CH_2)_i$-C(O)-$(CH_2)_n$-$NR_cR_d$, heterociklilas, arilas arba heteroarilas, kur kiekvienas R_b, kur įmanoma, pasirinktinai yra halogenintas arba pakeistas 1-3 iš C_{1-6} alkilo, C_{1-6} acilo, C_{1-6} alkoksikarbonilo, C_{1-6} alkil-$S(O)_m$-, arilo arba karboksilo;

kiekviena R_c, R_d nepriklausomai yra vandenilis, C_{1-6} alkilas, C_{1-6} acilas, C_{3-10} cikloalkilas, C_{1-6} alkoksi, hidroksiC_{1-6} alkilas, cianoC_{1-6} alkilas, C_{1-6} alkilC_{1-6} alkoksi, C_{1-6} alkilsulfonilas,

C_{1-6} alkoksikarbonilC_{0-3}alkilas, C_{1-6} alkoksikarbonilC_{3-10}cikloalkilas, -$(CH_2)_n$-C(O)-NR_eR_f arba -$(CH_2)_n$-NR_eR_f;

kiekviena R_e, R_f nepriklausomai yra vandenilis, C_{1-6} alkilas, C_{3-10} cikloalkilas, C_{1-6} alkoksi,

C_{1-6} alkoksi-C_{1-6}alkilas, mono-or diC_{1-6}alkilaminoC_{1-6}alkilas, hidroksiC_{1-6} alkilas arba C_{1-6} acilas;

R_3 yra vandenilis, C_{1-6} alkilas, C_{3-6}cikloalkilas, heterociklil$(CH_2)_{0-1}$, mono- arba di-C_{1-6} alkilamino, mono- arba di-C_{1-6}alkilamino$(CH_2)_{2-3}$N(C_{1-6}alkil)-, arilas arba heteroarilas, kur kiekvienas pasirinktinai pakeistas 1- 2 iš C_{1-6} alkilo, C_{3-4}cikloalkilo, C_{1-6}alkoksi, halogeno, hidroksilo, okso, karboksilo, -C(O)NR_eR_f, amino, mono- arba di-C_{1-6} alkilamino, C_{1-6} alkoksikarbonilo arba C_{1-6} acilamino, arba jo farmaciniu požiūriu priimtina druska.

7. Junginys pagal 6 punktą, kuriame:

Ar_1 yra fenilas, pakeistas nuo vienos iki dviejų R_a;

Ar_2 yra fenilas, tiadiazolilas, oksadiazolilas, pirimidinilas, furanilas, tiazolilas arba piridilas, kur kiekvienas pasirinktinai yra pakeistas nuo vienos iki dviejų R_b;

Ciklic G yra ciklopropilas arba ciklobutilas;

R_a yra C_{1-3}alkilas, metilsulfonilas, halogenas arba ciano;

R_b yra hidroksilas, karboksilas, halogenas, -CF_3, -CN, -SO_3H, C_{1-3} alkilas, C_{3-6}cikloalkil C_{1-3} alkoksi, -$(CH_2)_n$-CO_2C_{1-3}alkilas, -$(CH_2)_n$-NR_cR_d, R_3-S(O)$_m$$(CH_2)_{0-1}$-,

R_3-$S(O)_2$-NR_e-, R_3-NR_e-$S(O)_2(CH_2)_{0-1}$-, -NR_f-C(O)-R_e, -$(CH_2)_i$-C(O)-NR_cR_d arba morfolinilas;

kiekviena R_c, R_d nepriklausomai yra vandenilis, C_{1-3} alkilas, C_{1-3} acilas, ciano-C_{1-3} alkilas,

C_{1-3} alkoksikarbonilC_{0-3}alkilas, C_{1-3} alkoksikarbonilC_{3-6}cikloalkilas arba -$(CH_2)_n$-C(O)-NR_eR_f;

kiekviena R_e, R_f nepriklausomai yra vandenilis arba C_{1-3} alkilas;

R_3 yra vandenilis arba C_{1-6}alkilas, kur kiekvienas pasirinktinai yra pakeistas nuo vienos iki dviejų iš

C_1-$_6$alkoksi arba okso, arba jo farmaciniu požiūriu priimtina druska.

8. Junginys pagal 7 punktą, kuriame:

Ciklic G yra ciklopropilas;

R_a yra -F arba -Cl, metilas, metilsulfonilas arba ciano;

R_b yra -CH_3, karboksilas, -F, -Cl, -Br, -I, -CF_3, ciklopropilas, -OCH_3, -CO_2Me, -NR_cR_d, -(CH_2)-NR_cR_d, R_3-$S(O)_m$-, R_3-$S(O)_2$-NR_e-, R_3-NR_e-$S(O)_2$-, -NR_fC(O)-R_e, -C(O)NR_cR_d arba morfolinilas;

kiekviena R_c, R_d nepriklausomai yra vandenilis, -CH_3, -C(O)CH_3, -CH_2CN, C_1-$_4$ alkoksikarbonilas, metoksikarbonil-C_1-$_2$alkil-, metoksikarbonil-C_3cikloalkil- arba -(CH_2)-C(O)-NR_eR_f;

kiekviena R_e, R_f nepriklausomai yra vandenilis arba -CH_3;

R_3 yra vandenilis arba C_{1-4}alkilas, kur kiekvienas pasirinktinai yra pakeistas nuo vienos iki dviejų -OCH_3 arba okso, arba jo farmaciniu požiūriu priimtina druska.

9. Junginys pagal bet kurį iš 1, 2 ir 6 punktų, kuriame:

Ciklic G yra ciklopropilas arba ciklobutilas;

arba jo farmaciniu požiūriu priimtina druska.

10. Junginys pagal bet kurį iš 1, 3, 4, 6 ir 7 punktų, kuriame:

R_c, yra vandenilis arba C_1-$_6$ alkilas ir R_d yra C_1-$_6$ acilas, ciano-C_1-$_6$alkil-, C_1-$_6$alkoksikarbonil-C_0-$_3$alkil-, C_1-$_6$ alkoksikarbonilC_3-$_{10}$cikloalkilas arba -$(CH_2)_n$-C(O)-NR_eR_f;

arba jo farmaciniu požiūriu priimtina druska.

11. Junginys pagal bet kurį iš 1, 3, 4, 6 ir 7 punktų, kuriame:

Ar_2 yra fenilas, pirimidinilas, furanilas, tiazolilas arba piridilas, kur kiekvienas pasirinktinai yra pakeistas nuo vienos iki dviejų R_b;

R_b yra -SO_2Me, -I, -Br, -Cl, -CF_3, -OMe, -NMe_2, -CONHMe, -SO_2NH_2, arba jo farmaciniu požiūriu priimtina druska.

12. Junginys pagal 11, kuriame Ar_2 yra:

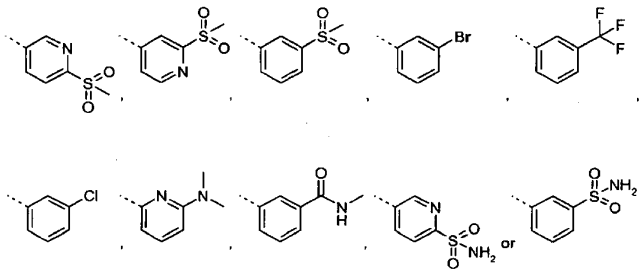

arba jo farmaciniu požiūriu priimtina druska.

13. Junginys pagal bet kurį iš 1-3 ir 6 punktų, kuriame:

R_g yra:

i) C_{1-2} alkilas, -CF_3, C_2 alkenilas, fenilas, C_{1-4} alkoksi, karbociklil-CH_2O- karbociklil-CH_2-, -CH_2OH, hidroksilas, -CO_2C_{1-4} alkilas arba okso;

arba

ii) yra metilas, vinilas, -CF_3, fenilas, -CH_2OH arba hidroksilas;

arba jo farmaciniu požiūriu priimtina druska.

14. Junginys pagal 1 punktą, parinktas iš:

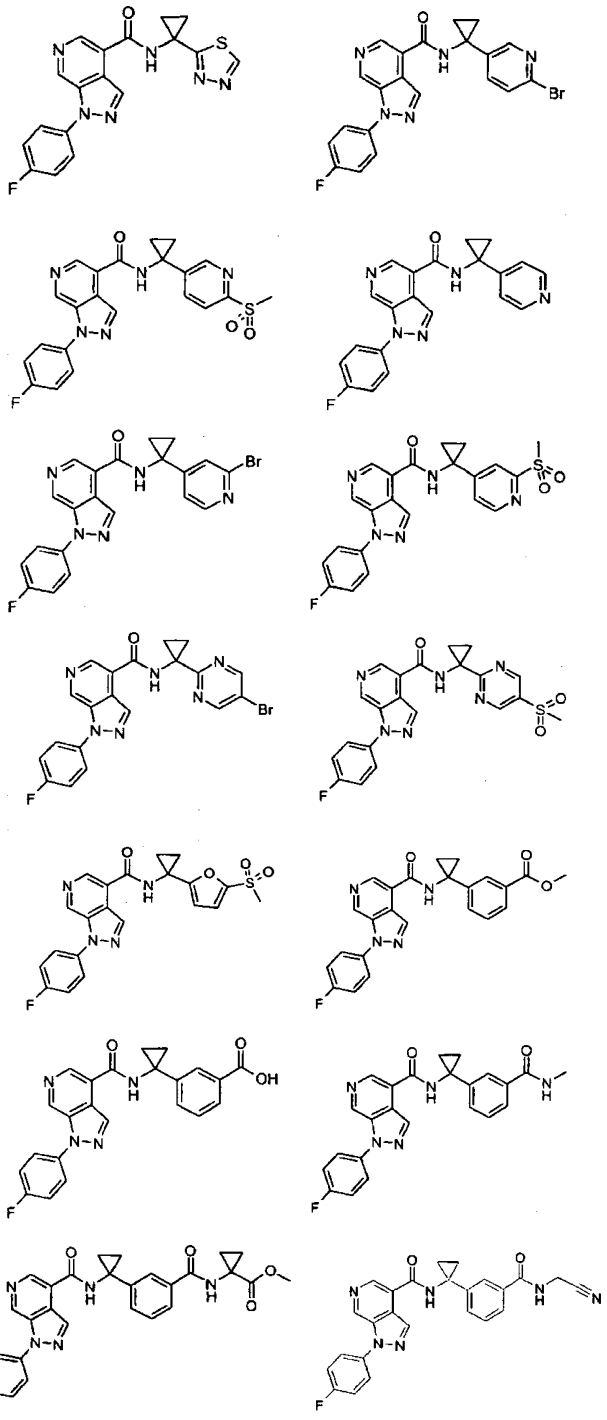

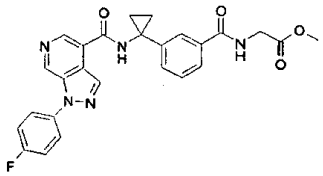
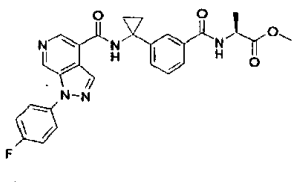
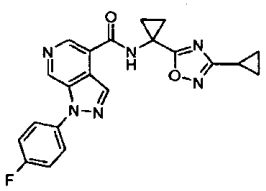
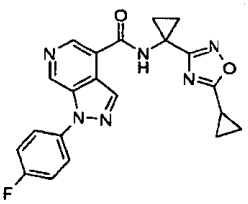
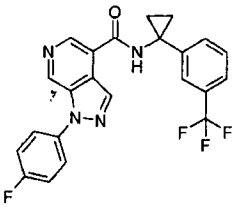
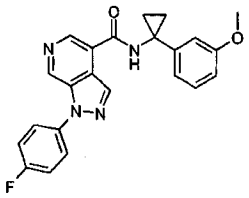
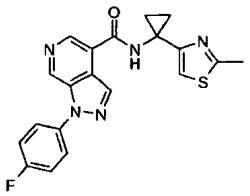
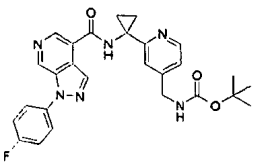
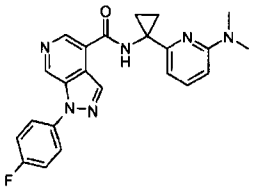
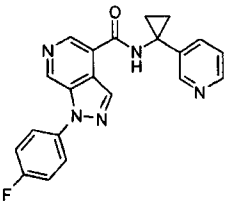
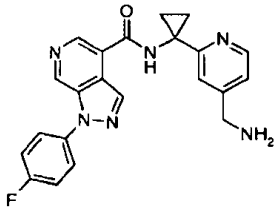
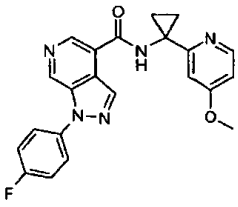
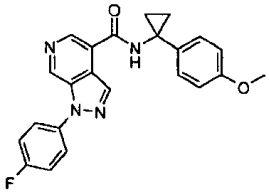
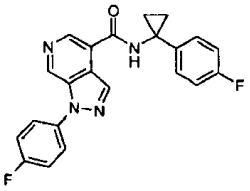
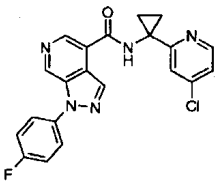
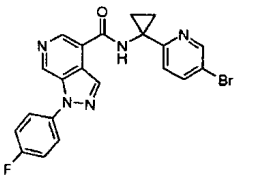
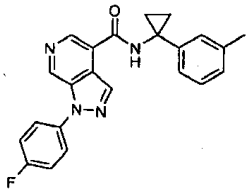
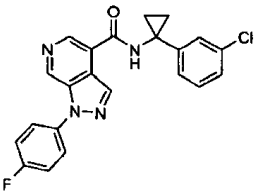
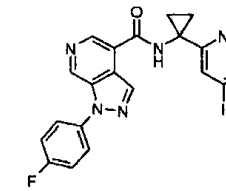
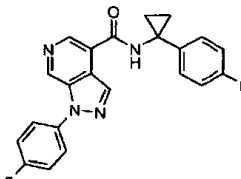
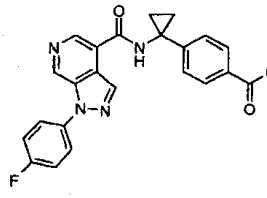
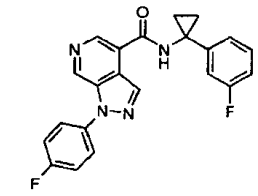
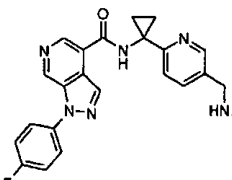
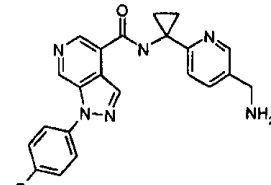
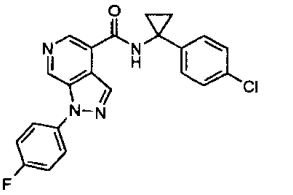
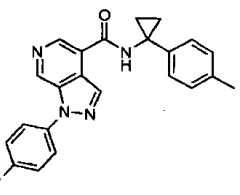
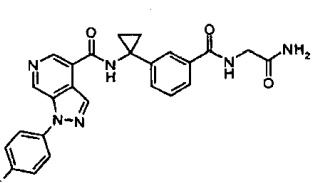
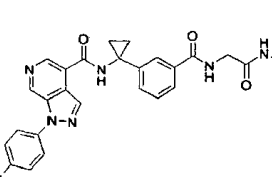
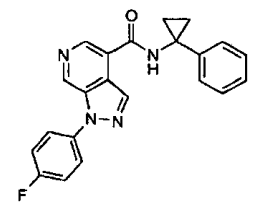
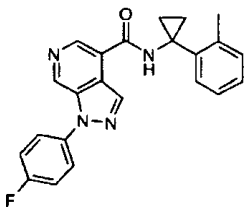
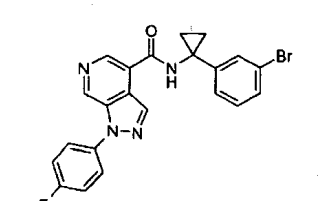
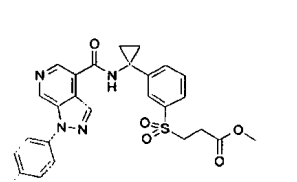

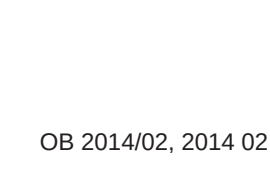

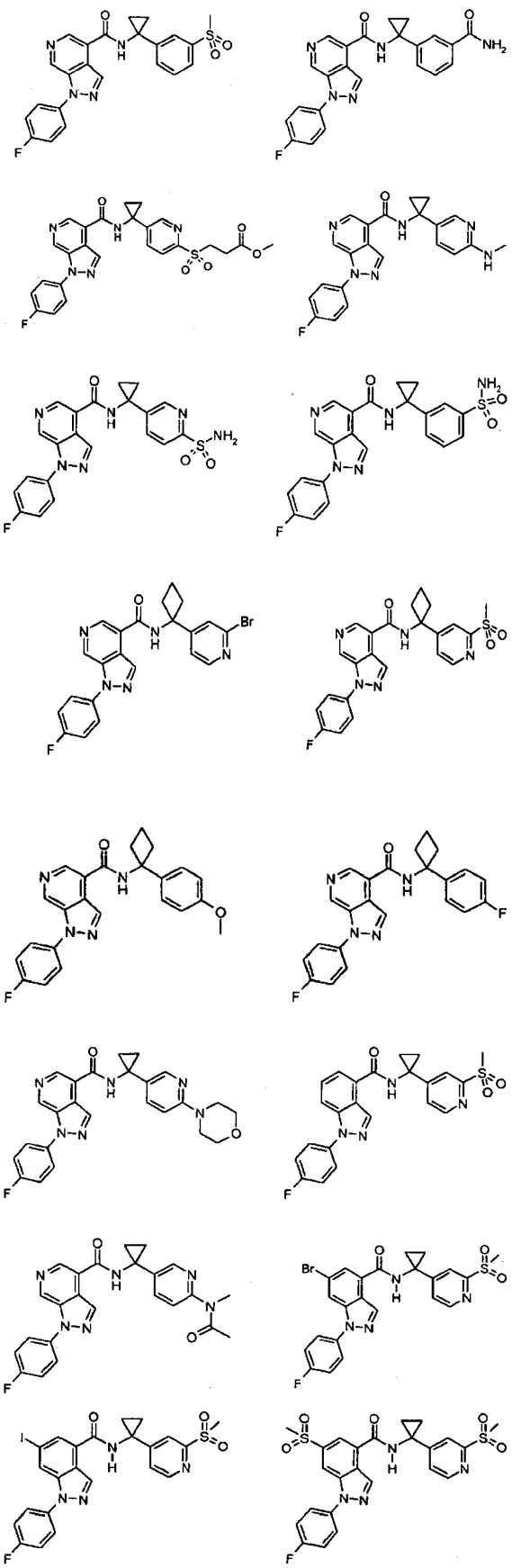

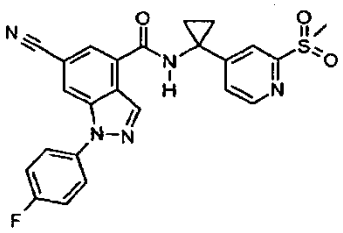

arba jo farmaciniu požiūriu priimtina druska.

15. Farmacinė kompozicija, apimanti junginio pagal bet kurį iš 1-14 punktų farmaciniu požiūriu priimtiną kiekį ir vieną arba daugiau farmacinių nešiklių ir/arba užpildų.

16. Junginiai pagal bet kurį iš 1-14 punktų, skirti panaudoti lėtinio uždegimo, alergijų, kontaktinio dermatito, psoriazės, reumatinio artrito, 1 tipo išsėtinės sklerozės, uždegiminės žarnų ligos, Guillain-Barre sindromo, Crohn'o ligos, opinio kolito, transplantanto atmetimo prieš šeimininką ligos, Alzhaimerio ligos, astmos, lėtinės inkstų ligos, sepsio, autoimuninio miokardito ir sisteminės eritrematozės gydymui.

---

(51) Int.Cl. ***C07D 403/12*** (2006.01)
C07D 417/12 (2006.01)
C07D 401/12 (2006.01)
A61K 31/5377 (2006.01)

(11) **1809624**
(96) 05773278.6
(96) 2005 08 23
(97) 2007 07 25
(97) 2013 11 20
(86) PCT/GB2005/003257
(86) 2005 08 23
(87) WO 2006/024823
(87) 2006 03 09
(30) 0419235, 2004 08 28, GB
0502544, 2005 02 08, GB

(72) CHESHIRE, David, Ranulf, GB
COX, Rhona, Jane, SE
MEGHANI, Premji, GB
PRESTON, Cherylin, Francis, GB
SMITH, Neal, Michael, GB
STONEHOUSE, Jeffrey, Paul, GB
(73) AstraZeneca AB, 151 85 Södertälje, SE
(74) Liudmila GERASIMOVIČ, 9, IĮ „Liudmila Gerasimovič, Patentinis patikėtinis", Vingrių g. 13-42, LT-01141 Vilnius, LT

(54) Pirimidino sulfonamido dariniai kaip chemokino receptoriaus moduliatoriai
Apibrėžties punktai: 25, brėžiniai: 0.

(57) 1. Junginys, kurio formulė (I):

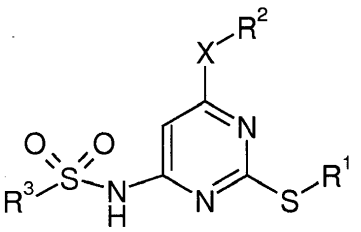

(1)

kur:

R^1 yra C_{1-8}-alkilas, turintis pakaitais fenilą, kuris nebūtinai turi 1, 2 arba 3 pakaitus, nepriklausomai pasirinktus iš fluoro, chloro, bromo, metoksi, metilo ir trifluormetilo;

X yra $-CH_2-$, jungtis, deguonis, siera, sulfoksidas arba sulfonas;

R^2 yra C_{3-7}-karbociklilas, nebūtinai turintis 1, 2 arba 3 pakaitus, nepriklausomai pasirinktus iš: fluoro, $-OR^4$, $-NR^5R^6$ $-CONR^5R^6$, $-COOR^7$, $-NR^8COR^9$, $-SR^{10}$, $-SO_2R^{10}$, $-SO_2NR^5R^6$, $-NR^8SO_2R^9$;

arba R^2 yra 3-8 narių žiedas, nebūtinai turintis 1, 2 arba 3 atomus, kurie yra pasirinkti iš O, S, $-NR^8$, ir kur žiedas nebūtinai turi 1, 2 arba 3 pakaitus, nepriklausomai pasirinktus iš C_{1-3}-alkilo, fluoro, $-OR^4$, $-NR^5R^6$ $-CONR^5R^6$, $-COOR^7$, $-NR^8COR^9$, $-SR^{10}$, $-SO_2R^{10}$, $-SO_2NR^5R^6$, $-NR^8SO_2R^9$;

arba R^2 yra fenilas arba monociklinis arba biciklinis heteroarilo žiedas, turintis nuo 5 iki 10 žiedo atomų, iš kurių 1, 2, 3 arba 4 žiedo atomai yra pasirinkti iš azoto, sieros arba deguonies; kurių kiekvienas turi 1, 2 arba 3 pakaitus, nepriklausomai pasirinktus iš halogeno, ciano, nitro, $-OR^4$, $-NR^5R^6$, $-CONR^5R^6$, $-NR^8COR^9$, $-SO_2NR^5R^6$, $-NR^8SO_2R^9$, C_{1-6}-alkilo ir trifluormetilo;

arba R^2 yra grupė, pasirinkta iš C_{1-8}-alkilo, C_{2-6}-alkenilo arba C_{2-6}-alkinilo, kur ši grupė turi 1, 2 arba 3 pakaitus, nepriklausomai pasirinktus iš hidroksi, amino, C_{1-6}-alkoksi, C_{1-6}-alkilamino, di(C_{1-6}alkil)amino, *N*-(C_{1-6}-alkil)-*N*-(fenil)amino, *N*-C_{1-6}-alkilkarbamoilo, *N,N*-di(C_{1-6}-alkil)karbamoilo, *N*-(C_{1-6}-alkil)-*N*-(fenil) karbamoilo, karboksi, fenoksikarbonilo, $-NR^8COR^9$, $-SO_2R^{10}$, $-SO_2NR^5R^6$, $-NR^8SO_2R^9$ ir $-CONR^5R^6$;

R^3 yra trifluormetilas arba grupė $-NR^5R^6$,

arba R^3 yra fenilas, naftilas, monociklinis arba biciklinis heteroarilo žiedas, turintis nuo 5 iki 10 žiedo atomų, iš kurių 1, 2, 3 arba 4 žiedo atomai yra pasirinkti iš azoto, sieros arba deguonies, kur heterožiedas gali būti iš dalies arba pilnai prisotintas, ir vienas arba keli žiedo anglies atomai gali sudaryti karbonilo grupę, ir kur kiekviena fenilo arba heteroarilo grupė nebūtinai turi 1, 2 arba 3 pakaitus, nepriklausomai pasirinktus iš halogeno, ciano, nitro, fenilo, heteroarilo, $-OR^4$, $-NR^5R^6$, $-CONR^5R^6$, $-COR^7$-, $-COR^{20}$, $-COOR^7$, $-NR^8COR^9$, $-SR^{10}$, $-SO_2R^{10}$, $-SO_2NR^5R^6$, $-NR^8SO_2R^9$, trifluormetilo arba C_{1-6}-alkilo, [nebūtinai papildomai turinčio 1, 2 arba 3 pakaitus, nepriklausomai pasirinktus iš halogeno, ciano, nitro, $-OR^{20}$, $-COOR^{20}$, $-COR^{20}$, $NR^{18}R^{19}$, $-CONR^{18}R^{19}$, $-NR^{18}COR^{19}$, $-SO_2R^{20}$, $-SO_2NR^{18}R^{19}$, $NR^{18}SO_2R^{19}$, fenilo arba monociklinio arba biciklinio heteroarilo žiedo, turinčio nuo 5 iki 10 žiedo atomų, iš kurių 1, 2, 3 arba 4 žiedo atomai yra pasirinkti iš azoto, sieros arba deguonies, kur heterožiedas gali būti iš dalies arba pilnai prisotintas; ir kur kiekviena fenilo arba heteroarilo grupė nebūtinai turi 1, 2 arba 3 pakaitus, nepriklausomai pasirinktus iš halogeno, ciano, nitro, $-OR^{20}$, $-NR^5R^6$, $-CONR^5R^6$, $-COR^7$, $-COOR^7$, $-NR^8COR^9$, $-SR^{10}$, $-SO_2R^{10}$, $-SO_2NR^5R^6$, $-NR^8SO_2R^9$, heteroarilo, C_{1-6}-alkilo, (nebūtinai papildomai turinčio 1, 2 arba 3 pakaitus, nepriklausomai pasirinktus iš halogeno, ciano, nitro, $-OR^{20}$, $-COOR^{20}$, COR^{20}, $NR^{18}R^{19}$, $-CONR^{18}R^{19}$, $NR^{18}COR^{19}$, SO_2R^{20}, $-SO_2NR^{18}R^{19}$, $NR^{18}SO_2R^{19}$.

arba R^3 yra grupė, pasirinkta iš C_{3-7}-karbociklilo, C_{1-8}-alkilo, C_{2-6}-alkenilo ir C_{2-6}-alkinilo, kur ši grupė nebūtinai turi 1, 2 arba 3 pakaitus, nepriklausomai pasirinktus iš halogeno, $-OR^4$, $-NR^5R^6$, $-CONR^5R^6$, $-COR^7$, $-COOR^7$, $-NR^8COR^9$, $-SR^{10}$, $-SO_2R^{10}$, $-SO_2NR^5R^6$, $-NR^8SO_2R^9$, fenilo arba monociklinio arba biciklinio heteroarilo žiedo, turinčio nuo 5 iki 10 žiedo atomų, iš kurių 1, 2, 3 arba 4 žiedo atomai yra pasirinkti iš azoto, sieros arba deguonies, kur heteroarilo žiedas gali būti iš dalies arba pilnai prisotintas; ir kur kiekviena fenilo arba monociklinė arba biciklinė heteroarilo grupė nebūtinai turi 1, 2 arba 3 pakaitus, nepriklausomai pasirinktus iš halogeno, ciano, nitro $-OR^4$, $-NR^5R^6$, $-CONR^5R^6$, $-COR^7$, $-COOR^7$, $-NR^8COR^9$, $-SR^{10}$, $-SO_2R^{10}$, $-SO_2NR^5R^6$, $-NR^8SO_2R^9$, C_{1-6}-alkilo arba trifluormetilo;

R^4 yra vandenilis arba grupė, pasirinkta iš C_{1-6}-alkilo ir fenilo, kur ši grupė nebūtinai turi 1 arba 2 pakaitus, nepriklausomai pasirinktus iš halogeno, fenilo, $-OR^{11}$ ir $-NR^{12}R^{13}$;

R^5 ir R^6 nepriklausomai yra vandenilis arba grupė, pasirinkta iš C_{1-6}-alkilo ir fenilo ir monociklinio arba biciklinio heteroarilo žiedo, turinčio nuo 5 iki 10 žiedo atomų, iš kurių 1, 2, 3 arba 4 žiedo atomai yra pasirinkti iš azoto, sieros arba deguonies, kur heterožiedas gali būti iš dalies arba pilnai prisotintas; kur ši grupė nebūtinai turi 1, 2 arba 3 pakaitus, nepriklausomai pasirinktus iš halogeno, fenilo, $-OR^{14}$, $-NR^{15}R^{16}$, $-COOR^{14}$, $-CONR^{15}R^{16}$, $-NR^{15}COR^{16}$, $-SO_2R^{10}$, $-SO_2NR^{15}R^{16}$ ir $NR^{15}SO_2R^{16}$; arba

R^5 ir R^6 kartu su azoto atomu, prie kurio jie yra prijungti, sudaro 4-7 narių prisotintą heterociklinio žiedo sistemą, nebūtinai turinčią papildomą heteroatomą, pasirinktą iš deguonies, $-SO_{(n)}-$ (kur n = 0, 1 arba 2) ir azoto atomų, kur žiedas nebūtinai turi 1, 2 arba 3 pakaitus, nepriklausomai pasirinktus iš fenilo, monociklinio arba biciklinio heteroarilo žiedo, turinčio nuo 5 iki 10 žiedo atomų, iš kurių 1, 2, 3 arba 4 žiedo atomai yra pasirinkti iš azoto, sieros arba deguonies; $-OR^{14}$, $-COR^{20}$, $-COOR^{14}$, $-NR^{15}R^{16}$, $-CONR^{15}R^{16}$, $-NR^{15}COR^{16}$, $-SO_2R^{10}$, $-SO_2NR^{15}R^{16}$, $NR^{15}SO_2R^{16}$ arba C_{1-6}-alkilo (nebūtinai papildomai turinčio 1 arba 2 arba 3 pakaitus, nepriklausomai pasirinktus iš halogeno, $-NR^{15}R^{16}$ ir $-OR^{17}$ arba ciano, nitro, $-OR^{20}$, $-COOR^{20}$, $-COR^{20}$, $-NR^{18}R^{19}$, $-CONR^{18}R^{19}$, $-NR^{18}COR^{19}$, $-SO_2R^{20}$, $-SO_2NR^{18}R^{19}$, $NR^{18}SO_2R^{19}$ grupių);

R^{10} yra vandenilis arba grupė, pasirinkta iš C_{1-6}-alkilo arba fenilo, kur ši grupė nebūtinai turi 1, 2 arba 3 pakaitus, nepriklausomai pasirinktus iš halogeno, fenilo, -OR^{17} ir -$NR^{15}R^{16}$; ir kiekvienas iš R^7, R^8, R^9, R^{11}, R^{12}, R^{13}, R^{14} R^{15}, R^{16}, R^{17} yra nepriklausomai vandenilis, C_{1-6}-alkilas arba fenilas.

R^{18}, R^{19} ir R^{20} yra vandenilis arba grupė, pasirinkta iš C_{1-6}-alkilo, arba monociklinio arba biciklinio heteroarilo žiedo, turinčio nuo 5 iki 10 žiedo atomų, iš kurių 1, 2, 3 arba 4 žiedo atomai yra pasirinkti iš azoto, sieros arba deguonies (kur heterožiedas gali būti iš dalies arba pilnai prisotintas), arba fenilas, kur ši grupė nebūtinai turi 1, 2 arba 3 pakaitus, nepriklausomai pasirinktus iš halogeno, nitro, -CN, -OR^4, -NR^8R^9, -$CONR^8R^9$, -COR^7, -$COOR^7$, NR^8COR^9, -SR^{10}, -SO_2R^{10}, -$SO_2NR^8R^9$, -$NR^8SO_2R^9$, C_{1-6}-alkilo, arba monociklinio arba biciklinio heteroarilo žiedo, turinčio nuo 5 iki 10 žiedo atomų, iš kurių 1, 2, 3 arba 4 žiedo atomai yra pasirinkti iš azoto, sieros arba deguonies;

arba jo farmaciniu požiūriu priimtina druska, solvatas arba *in vivo* hidrolizuojamas esteris.

2. Junginys, jo farmaciniu požiūriu priimtina druska, solvatas arba *in vivo* hidrolizuojamas esteris pagal 1 punktą, kur X yra pasirinktas iš -CH_2-, jungties, azoto ir sieros.

3. Junginys, jo farmaciniu požiūriu priimtina druska, solvatas arba *in vivo* hidrolizuojamas esteris pagal 1 punktą, kur R^2 yra C_{1-8}-alkilas, nebūtinai turintis 1, 2 arba 3 pakaitus, nepriklausomai pasirinktus iš C_{1-6}-alkoksi, hidroksi ir fluoro; arba

R^2 yra 5-6 narių žiedas, nebūtinai turintis 1, 2 arba 3 heteroatomus, pasirinktus iš O, S, -NR^8, ir kur žiedas nebūtinai turi -OR^4 pakaitų.

4. Junginys, jo farmaciniu požiūriu priimtina druska, solvatas arba *in vivo* hidrolizuojamas esteris pagal 1 punktą, kur R^3 yra C_{3-7}-karbociklilas, C_{1-8}-alkilas, -NR^5R^6, fenilas, monociklinis arba biciklinis heteroarilas, turintis nuo 5 iki 10 žiedo atomų, iš kurių 1, 2, 3 arba 4 žiedo atomai yra pasirinkti iš azoto, sieros arba deguonies, kur heterožiedas gali būti iš dalies arba pilnai prisotintas, ir vienas arba keli anglies atomai gali sudaryti karbonilo grupę, ir kur kiekviena fenilo arba heteroarilo grupė nebūtinai turi 1, 2 arba 3 pakaitus, nepriklausomai pasirinktus iš ciano, heteroarilo, -OR^4, -NR^5R^6, -$CONR^5R^6$, -COR^7-, -COR^{20}, -NR^8COR^9, -SO_2R^{10}, -$SO_2NR^5R^6$, C_{1-6}-alkilo [nebūtinai papildomai turinčio 1, 2 arba 3 pakaitus, nepriklausomai pasirinktus iš -OR^{20}, -COR^{20}, -$NR^{18}R^{19}$, -$CONR^{18}R^{19}$, fenilo arba monociklinio arba biciklinio heteroarilo žiedo, turinčio nuo 5 iki 10 žiedo atomų, iš kurių 1, 2, 3 arba 4 žiedo atomai yra pasirinkti iš azoto, sieros arba deguonies, kur heterožiedas gali būti iš dalies arba pilnai prisotintas; ir kur kiekviena fenilo arba heteroarilo grupė nebūtinai turi 1, 2 arba 3 pakaitus, nepriklausomai pasirinktus iš nitro, -OR^{20}, -NR^5R^6, -NR^8COR^9, heteroarilo, C_{1-6}-alkilo (nebūtinai papildomai turinčio 1, 2 arba 3 pakaitus, nepriklausomai pasirinktus iš ciano, -OR^{20}).

5. Junginys, jo farmaciniu požiūriu priimtina druska, solvatas arba *in vivo* hidrolizuojamas esteris pagal 1 punktą, pasirinktas iš *N*-[2-[[(2,3-difluorfenil)metil]tio]-6-{[(1*R*,2*S*)-2,3-dihidroksi-1-metilpropil]oksi}-4-pirimidinil]-1-azetidinsulfonamido.

6. Junginys pagal 1 punktą, kuris yra *N*-[2-[[(2,3-difluorfenil)metil]tio]-6-{[(1*R*,2*S*)-2,3-dihidroksi-1-metilpropil]oksi}-4-pirimidinil]-1-azetidinsulfonamidas.

7. Junginys pagal 6 punktą, skirtas naudoti kaip vaistas.

8. Junginys pagal 6 punktą, skirtas naudoti kaip vaistas astmos, alerginio rinito, LOPL, uždegiminės žarnų ligos, osteoartrito, osteoporozės, reumatoidinio artrito arba psoriazės gydymui.

9. Junginio pagal 6 punktą panaudojimas gaminant vaistą, skirtą žmogaus ligų arba sutrikimų gydymui, kur yra naudinga chemokino receptoriaus aktyvumo moduliacija.

10. Junginio pagal 6 punktą panaudojimas gaminant vaistą, skirtą astmos, alerginio rinito, LOPL, uždegiminės žarnų ligos, dirgliosios žarnos sindromo, osteoartrito, osteoporozės, reumatoidinio artrito arba psoriazės gydymui.

11. Farmacinė kompozicija, apimanti junginį pagal 6 punktą ir farmaciniu požiūriu priimtiną skiediklį arba nešiklį.

12. Junginys, jo farmaciniu požiūriu priimtina druska, solvatas arba *in vivo* hidrolizuojamas esteris pagal bet kurį vieną iš 1-5 punktų, skirtas naudoti kaip vaistas.

13. Junginys, jo farmaciniu požiūriu priimtina druska, solvatas arba *in vivo* hidrolizuojamas esteris pagal bet kurį vieną iš 1-5 punktų, skirtas naudoti kaip vaistas astmos, alerginio rinito, LOPL, uždegiminės žarnų ligos, osteoartrito, osteoporozės, reumatoidinio artrito arba psoriazės gydymui.

14. Junginys, jo farmaciniu požiūriu priimtina druska, solvatas arba *in vivo* hidrolizuojamas esteris pagal bet kurį vieną iš 1-5 punktų, skirtas naudoti vėžio gydymui.

15. Junginio, jo farmaciniu požiūriu priimtinos druskos, solvato arba *in vivo* hidrolizuojamo esterio pagal bet kurį vieną iš 1-5 punktų panaudojimas gaminant vaistą, skirtą žmogaus ligų arba sutrikimų gydymui, kur yra naudinga chemokino receptoriaus aktyvumo moduliacija.

16. Junginio, jo farmaciniu požiūriu priimtina druskos, solvato arba *in vivo* hidrolizuojamo esterio pagal bet kurį vieną iš 1-5 punktų panaudojimas gaminant vaistą, skirtą astmos, alerginio rinito, LOPL, uždegiminės žarnų ligos, dirgliosios žarnos sindromo, osteoartrito, osteoporozės, reumatoidinio artrito arba psoriazės gydymui.

17. Junginio, jo farmaciniu požiūriu priimtina druskos, solvato arba *in vivo* hidrolizuojamo esterio pagal bet kurį vieną iš 1-5 punktų panaudojimas gaminant vaistą, skirtą vėžio gydymui.

18. Farmacinė kompozicija, apimanti junginį, jo farmaciniu požiūriu priimtiną druską, solvatą arba *in vivo* hidrolizuojamą esterį pagal bet kurį vieną iš 1-5 punktų ir farmaciniu požiūriu priimtiną skiediklį arba nešiklį.

19. Junginio pagal 1 punktą arba jo farmaciniu požiūriu priimtinos druskos, solvato arba *in vivo* hidrolizuojamo esterio gamybos būdas, kuris apima stadijas, kuriose:

(a) junginį formulės (2a):

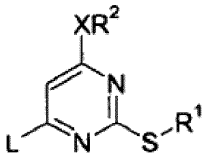

(2a)

,

kur R^1, R^2, R^3 ir X yra kaip nurodyta formulėje (1), ir L yra pasišalinanti grupė, veikia sulfonamidu formulės $R^3SO_2NH_2$, kur R^3 yra kaip nurodyta formulėje (1);

ir po to nebūtinai seka viena arba kelios iš stadijų (i), (ii), (iii), (iv) arba (v) bet kuria eilės tvarka:

(i) pašalina bet kurias apsaugines grupes;

(ii) junginį formulės (1) paverčia kitokiu junginiu formulės (1);

(iii) sudaro druską;

(iv) sudaro provaistą;

(v) sudaro *in vivo* hidrolizuojamą esterį;

arba

(b) junginį formulės (2b):

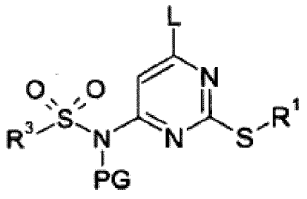

(2b)

,

kur R^1 ir R^3 yra kaip nurodyta formulėje (1), L yra pasišalinanti grupė, PG yra apsauganti grupė arba vandenilis, ir kur X yra deguonis arba siera, veikia alkoholiu HOR^2 arba tioliu HSR^2, atitinkamai, kur R^2 yra kaip nurodyta formulėje (1), esant tinkamai bazei ir tirpikliui,

ir po to nebūtinai seka viena arba kelios stadijos (i), (ii), (iii), (iv) arba (v), vykdomos bet kuria tvarka, kur:

(i) pašalina bet kurią apsaugančią grupę;

(ii) junginį formulės (1) paverčia kitokiu junginiu formulės (1);

(iii) sudaro druską;

(iv) sudaro provaistą;

(v) sudaro *in vivo* hidrolizuojamą esterį.

20. Junginys, kurio formulė (2a):

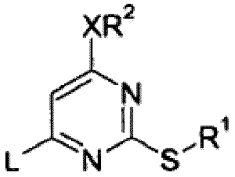

(2a)

,

kur R^1, R^2 ir X yra kaip nurodyta formulėje (1) pagal 1 punktą, ir L yra pasišalinanti grupė, su išlyga, kad, jei R^1 yra benzilas, X yra deguonis, R^2 yra metilas, tai L nėra chloras arba, jei R^1 yra benzilas, X yra jungtis, R^2 yra propilas, tai L nėra chloras.

21. Farmacinė kompozicija, apimanti junginį formulės (1) pagal 1 punktą arba jo farmaciniu požiūriu priimtiną druską, solvatą arba *in vivo* hidrolizuojamą esterį derinyje su kitu farmaciniu agentu.

22. Farmacinė kompozicija pagal 21 punktą, skirta astmos, alerginio rinito, LOPL, uždegiminės žarnų ligos, dirgliosios žarnos sindromo, osteoartrito, osteoporozės, reumatoidinio artrito arba psoriazės gydymui.

23. Farmacinė kompozicija pagal 21 punktą, skirta vėžio gydymui.

24. Junginys 4-chlor-2-[(2,3-difluorbenzil)tio]-6-{(1*R*)-1-[(4*S*)-2,2-dimetil-1,3-dioksolan-4-il]etoksi}-pirimidinas.

25. Junginys *N*-[2-[[(2,3-difluorfenil)metil]tio]-6-{(1*R*)-1-[(4*S*)-2,2-dimetil-1,3-dioksolan-4-il]etoksi} pirimidinil]-1-azetidinsulfonamidas.

(51) Int.Cl. ***C07D 413/04*** (2006.01)
A61K 31/4439 (2006.01)
A61P 37/00 (2006.01)
(11) **2454255**
(96) 10742897.1
(96) 2010 07 15
(97) 2012 05 23
(97) 2013 11 06
(86) PCT/IB2010/053224
(86) 2010 07 15
(87) WO 2011/007324
(87) 2011 01 20
(30) PCT/IB2009/053089, 2009 07 16, WO
(72) BOLLI, Martin, CH
LESCOP, Cyrille, CH
MATHYS, Boris, CH
MORRISON, Keith, CH
MUELLER, Claus, CH
NAYLER, Oliver, CH
STEINER, Beat, CH
(73) Actelion Pharmaceuticals Ltd., 4123 Allschwil, CH
(74) Jurga PETNIŪNAITĖ, 51, AAA Law, J.Jasinskio g. 16A, LT-03163 Vilnius, LT

(54) Piridin-4-ilo dariniai, kaip S1P1/EDG1 agonistai

Apibrėžties punktai: 29, brėžiniai: 0.

(57) 1. Junginys, turintis formulę (I),

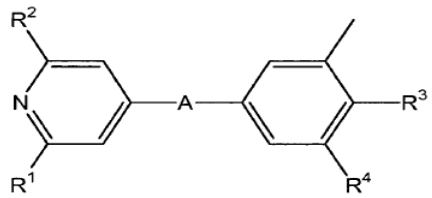

Formulė (I)

kurioje

A reiškia

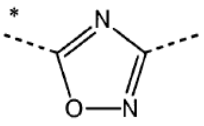
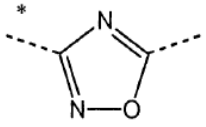
arba
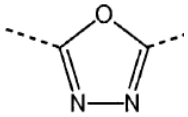

kur žvaigždutės nurodo ryšį, kuris rišasi su piridino grupe formulėje (I);

R^1 reiškia 3-pentilą, 3-metil-but-1-ilą, ciklopentilą arba cikloheksilą;

R^2 reiškia metoksi;

R^3 reiškia 2,3-dihidroksipropoksi, $-OCH_2-CH(OH)-CH_2-NHCO-CH_2OH$, $-OCH_2-CH(OH)-CH_2N(CH_3)-COCH_2OH$, $-NHSO_2CH_3$ arba $-NHSO_2CH_2CH_3$; ir

R^4 reiškia etilą arba chlorą;

arba jo druskos.

2. Junginys pagal 1 punktą, kur R^3 grupių 2,3-dihidroksipropoksi, $-OCH_2-CH(OH)-CH_2-NHCO-CH_2OH$ ir $-OCH_2-CH(OH)-CH_2N(CH_3)-CO-CH_2OH$ stereocentras yra S-konfigūracijos, arba jo druskos.

3. Junginys pagal 1 punktą, kur R^3 grupių 2,3-dihidroksipropoksi, $-OCH_2-CH(OH)-CH_2-NHCO-CH_2OH$ ir $-OCH_2-CH(OH)-CH_2N(CH_3)-CO-CH_2OH$ stereocentras yra R-konfigūracijos, arba jo druskos.

4. Junginys pagal bet kurį iš 1-3 punktą, kur A reiškia

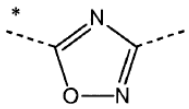

kur žvaigždutė nurodo ryšį, kuris rišasi su piridino grupe formulėje (I);

arba jo druskos.

5. Junginys pagal bet kurį iš 1-3 punktą, kur A reiškia

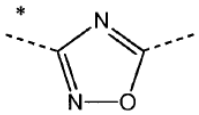

kur žvaigždutė nurodo ryšį, kuris rišasi su piridino grupe formulėje (I);

arba jo druskos.

6. Junginys pagal bet kurį iš 1-3 punktą, kur A reiškia

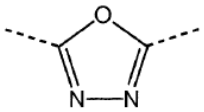

arba jo druskos.

7. Junginys pagal bet kurį iš 1-6 punktą, kur R^1 reiškia 3-pentilą, arba jo druskos.

8. Junginys pagal bet kurį iš 1-6 punktą, kur R^1 reiškia 3-metil-but-1-ilą, arba jo druskos.

9. Junginys pagal bet kurį iš 1-6 punktą, kur R^1 reiškia ciklopentilą, arba jo druskos.

10. Junginys pagal bet kurį iš 1-6 punktą, kur R^1 reiškia cikloheksilą, arba jo druskos.

11. Junginys pagal bet kurį iš 1-10 punktą, kur R^3 reiškia 2,3-dihidroksipropoksi, arba jo druskos.

12. Junginys pagal bet kurį iš 1-10 punktą, kur R^3 reiškia $-OCH_2-CH(OH)-CH_2-NHCO-CH_2OH$, arba jo druskos.

13. Junginys pagal bet kurį iš 1-10 punktą, kur R^3 reiškia $-OCH_2-CH(OH)-CH_2N(CH_3)-CO-CH_2OH$, arba jo druskos.

14. Junginys pagal bet kurį iš 1-10 punktą, kur R^3 reiškia $-NHSO_2CH_3$, arba jo druskos.

15. Junginys pagal bet kurį iš 1-10 punktą, kur R^3 reiškia $-NHSO_2CH_2CH_3$, arba jo druskos.

16. Junginys pagal bet kurį iš 1-15 punktą, kur R^4 reiškia etilą, arba jo druskos.

17. Junginys pagal bet kurį iš 1-15 punktą, kur R^4 reiškia chlorą, arba jo druskos.

18. Junginys pagal 1 punktą, parinktas iš grupės, susidedančios iš:

(S)-3-(2-etil-4-{5-[2-(1-etil-propil)-6-metoksi-piridin-4-il]-[1,2,4]oksadiazol-3-il}-6-metil-fenoksi)-propan-1,2-diolio;

(S)-3-{4-[5-(2-ciklopentil-6-metoksi-piridin-4-il)-[1,2,4]oksadiazol-3-il]-2-etil-6-metil-fenoksi}-propan-1,2-diolio;

(R)-3-{4-[5-(2-ciklopentil-6-metoksi-piridin-4-il)-[1,2,4]oksadiazol-3-il]-2-etil-6-metil-fenoksi}-propan-1,2-diolio;

(S)-3-{4-[5-(2-cikloheksil-6-metoksi-piridin-4-il)-[1,2,4]oksadiazol-3-il]-2-etil-6-metil-fenoksi}-propan-1,2-diolio;

etansulfonrūgšties {2-chlor-4-[5-(2-ciklopentil-6-metoksi-piridin-4-il)-[1,2,4]oksadiazol-3-il]-6-metil-fenil}-amido;

N-[(S)-3-(2-etil-4-{5-[2-(1-etil-propil)-6-metoksi-piridin-4-il]-[1,2,4]oksadiazol-3-il}-6-metil-fenoksi)-2-hidroksi-propil]-2-hidroksi-acetamido;

N-((S)-3-{4-[5-(2-ciklopentil-6-metoksi-piridin-4-il)-[1,2,4]oksadiazol-3-il]-2-etil-6-metil-fenoksi}-2-hidroksi-propil)-2-hidroksi-acetamido;

N-((S)-3-{4-[5-(2-cikloheksil-6-metoksi-piridin-4-il)-[1,2,4]oksadiazol-3-il]-2-etil-6-metil-fenoksi}-2-hidroksi-propil)-2-hidroksi-acetamido;

N-((S)-3-{4-[5-(2-ciklopentil-6-metoksi-piridin-4-il)-[1,2,4]oksadiazol-3-il]-2-etil-6-metil-fenoksi}-2-hidroksi-propil)-2-hidroksi-N-metil-acetamido;

N-(2-chlor-4-{5-[2-(1-etil-propil)-6-metoksi-piridin-4-il]-[1,2,4]oksadiazol-3-il}-6-metil-fenil)-metansulfonamido;

N-{2-chlor-4-[5-(2-ciklopentil-6-metoksi-piridin-4-il)-[1,2,4]oksadiazol-3-il]-6-metil-fenil}-metansulfonamido;

(S)-3-{2-chlor-4-[5-(2-ciklopentil-6-metoksi-piridin-4-il)-[1,2,4]oksadiazol-3-il]-6-metil-fenoksi}-propan-1,2-diolio;

N-((S)-3-{2-chlor-4-[5-(2-ciklopentil-6-metoksi-piridin-4-il)-[1,2,4]oksadiazol-3-il]-6-metil-fenoksi}-2-hidroksi-propil)-2-hidroksi-acetamido;

(S)-3-(2-etil-4-{5-[2-metoksi-6-(3-metil-butil)-piridin-4-il]-[1,2,4]oksadiazol-3-il}-6-metil-fenoksi)-propan-1,2-diolio;

N-[(S)-3-(2-etil-4-{5-[2-metoksi-6-(3-metil-butil)-piridin-4-il]-[1,2,4]oksadiazol-3-il}-6-metil-fenoksi)-2-hidroksi-propil]-2-hidroksi-acetamido;

N-{2-chlor-4-[5-(2-cikloheksil-6-metoksi-piridin-4-il)-[1,2,4]oksadiazol-3-il]-6-metil-fenil}-metansulfonamido;

N-(2-etil-4-{5-[2-(1-etil-propil)-6-metoksi-piridin-4-il]-[1,2,4]oksadiazol-3-il}-6-metil-fenil)-metansulfonamido;

N-{4-[5-(2-ciklopentil-6-metoksi-piridin-4-il)-[1,2,4]oksadiazol-3-il]-2-etil-6-metil-fenil}-metansulfonamido;

N-{4-[5-(2-cikloheksil-6-metoksi-piridin-4-il)-[1,2,4]oksadiazol-3-il]-2-etil-6-metil-fenil}-metansulfonamido;

(S)-3-{4-[3-(2-ciklopentil-6-metoksi-piridin-4-il)-[1,2,4]oksadiazol-5-il]-2-etil-6-metil-fenoksi}-propan-1,2-diolio;

(R)-3-{4-[3-(2-ciklopentil-6-metoksi-piridin-4-il)-[1,2,4]oksadiazol-5-il]-2-etil-6-metil-fenoksi}-propan-1,2-diolio;

N-((S)-3-{4-[3-(2-ciklopentil-6-metoksi-piridin-4-il)-[1,2,4]oksadiazol-5-il]-2-etil-6-metil-fenoksi}-2-hidroksi-propil)-2-hidroksi-acetamido;

N-((R)-3-{4-[3-(2-ciklopentil-6-metoksi-piridin-4-il)-[1,2,4]oksadiazol-5-il]-2-etil-6-metil-fenoksi}-2-hidroksi-propil)-2-hidroksi-acetamido;

(S)-3-{4-[5-(2-ciklopentil-6-metoksi-piridin-4-il)-[1,3,4]oksadiazol-2-il]-2-etil-6-metil-fenoksi}-propan-1,2-diolio;

(R)-3-{4-[5-(2-ciklopentil-6-metoksi-piridin-4-il)-[1,3,4]oksadiazol-2-il]-2-etil-6-metil-fenoksi}-propan-1,2-diolio;

N-((S)-3-{4-[5-(2-ciklopentil-6-metoksi-piridin-4-il)-[1,3,4]oksadiazol-2-il]-2-etil-6-metil-fenoksi}-2-hidroksi-propil)-2-hidroksi-acetamido; ir

N-((R)-3-{4-[5-(2-ciklopentil-6-metoksi-piridin-4-il)-[1,3,4]oksadiazol-2-il]-2-etil-6-metil-fenoksi}-2-hidroksi-propil)-2-hidroksi-acetamido;

arba šių junginių druskų.

19. Junginys pagal 1 punktą, parinktas iš grupės, susidedančios iš:

(S)-3-{2-chlor-4-[5-(2-cikloheksil-6-metoksi-piridin-4-il)-[1,2,4]oksadiazol-3-il]-6-metil-fenoksi}-propan-1,2-diolio; ir

N-(2-etil-4-(5-(2-izopentil-6-metoksipiridin-4-il)-1,2,4-oksadiazol-3-il)-6-metilfenil)-metansulfonamido;

arba šių junginių druskų.

20. Junginys pagal 1 punktą, kuris yra (S)-3-{4-[5-(2-ciklopentil-6-metoksi-piridin-4-il)-[1,2,4]oksadiazol-3-il]-2-etil-6-metil-fenoksi}-propan-1,2-diolis arba jo druska.

21. Junginys pagal 1 punktą, kuris yra N-((S)-3-{4-[5-(2-ciklopentil-6-metoksi-piridin-4-il)-[1,2,4] oksadiazol-3-il]-2-etil-6-metil-fenoksi}-2-hidroksi-propil)-2-hidroksi-N-metil-acetamidas arba jo druska.

22. Junginys pagal 1 punktą, kuris yra N-{2-chlor-4-[5-(2-ciklopentil-6-metoksi-piridin-4-il)-[1,2,4] oksadiazol-3-il]-6-metil-fenil}-metansulfonamidas arba jo druska.

23. Junginys pagal 1 punktą, kuris yra N-{4-[5-(2-ciklopentil-6-metoksi-piridin-4-il)-[1,2,4]oksadiazol-3-il]-2-etil-6-metil-fenil}-metansulfonamidas arba jo druska.

24. Farmacinė kompozicija, apimanti junginį pagal bet kurį iš 1-23 punktą arba farmaciniu požiūriu priimtiną jo druską ir farmaciniu požiūriu priimtiną nešiklį.

25. Junginys pagal bet kurį iš 1-23 punktą arba farmaciniu požiūriu priimtina jo druska, arba farmacinė kompozicija pagal 24 punktą, skirti naudoti kaip vaistas.

26. Junginys pagal bet kurį iš 1-23 punktą arba farmaciniu požiūriu priimtina jo druska, skirtas naudoti ligų arba sutrikimų, susijusių su aktyvuota imunine sistema, prevencijai arba gydymui.

27. Junginys pagal bet kurį iš 1-23 punktą arba farmaciniu požiūriu priimtina jo druska, skirtas naudoti ligų arba sutrikimų, arba farmaciniu požiūriu priimtina jo druska, skirtas naudoti ligų arba sutrikimų, parinktų iš grupės, susidedančios iš transplantuotų organų, tokių kaip inkstai, kepenys, širdis, plaučiai, kasa, akies ragena ir oda, atmetimo; transplantato-prieš-šeimininką ligos, sukeltos kamieninių ląstelių transplantacijos; autoimuninių sindromų, įskaitant reumatoidinį artritą, išsėtinę sklerozę, uždegimines žarnų ligas, tokias, kaip Krono liga ir opinis kolitas, psoriazę, psoriatinį artritą, tiroiditą, tokį kaip Hašimoto tiroiditas, uveo-retinitą; atopinių ligų, tokių, kaip rinitas, konjunktyvitas, dermatitas, astma; I tipo diabeto; poinfekcinių autoimuninių ligų, įskaitant reumatinę karštinę ir poinfekcinį glomerulonefritą; slidinio vėžio ir navikų metastazių, prevencijai arba gydymui.

28. Junginys pagal bet kurį iš 1-23 punktą arba farmaciniu požiūriu priimtina jo druska, skirtas naudoti ligų arba sutrikimų, parinktų iš grupės, susidedančios iš transplantuotų organų, parinktų iš inkstų, kepenų, širdies ir plaučių, atmetimo; transplantato-prieš-šeimininką ligos, sukeltos kamieninių ląstelių transplantacijos; autoimuninių sindromų, parinktų iš reumatoidinio artrito, išsėtinės sklerozės, psoriazės, psoriatinio artrito, Krono ligos ir Hašimoto tiroidito; ir atopinio dermatito, prevencijai arba gydymui.

29. Junginys pagal bet kurį iš 1-23 punktą arba farmaciniu požiūriu priimtina jo druska, skirtas naudoti išsėtinės sklerozės arba psoriazės prevencijai arba gydymui.

---

(51) Int.Cl. ***C07D 471/04*** (2006.01)
C07D 519/00 (2006.01)
A61K 31/437 (2006.01)
A61P 25/28 (2006.01)

(11) **2430022**

(96) 10721696.2

(96) 2010 05 11

(97) 2012 03 21

(97) 2013 11 20

(86) PCT/EP2010/002910

(86) 2010 05 11

(87) WO 2010/130424

(87) 2010 11 18

(30) 09160059, 2009 05 12, EP

(72) CID-NUŃEZ, José, Maria, ES
OEHLRICH, Daniel, BE
TRABANCO-SU REZ, Andrés, Avelino, ES
TRESADERN, Gary, John, ES
VEGA RAMIRO, Juan, Antonio, ES
MACDONALD, Gregor, James, BE

(73) Janssen Pharmaceuticals, Inc., Titusville, NJ 08560, US
Addex Pharma SA, 1228 Plan-les-Ouates, CH

(74) Jurga PETNIŪNAITĖ, 51, AAA Law, J.Jasinskio g. 16A, LT-03163 Vilnius, LT

(54) 1,2,4-Triazolo[4,3-a]piridino dariniai ir jų panaudojimas neurologinių ir psichiatrinių susirgimų gydymui arba prevencijai

Apibrėžties punktai: 15, brėžiniai: 0.

(57) 1. Junginys, kurio formulė (I)

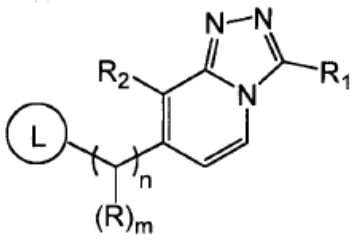

(I)

arba jo stereochemiškai izomerinė forma

kur

n yra parinktas iš grupės, susidedančios iš 0, 1 ir 2;

m yra parinktas iš grupės, susidedančios iš 0, 1 ir 2;

R yra parinktas iš metil arba trifluormetilo;

R^1 yra parinktas iš grupės, susidedančios iš vandenilio; C_{1-6}alkilo; (C_{1-3}alkiloksi)-C_{1-3}alkilo; [(C_{1-3}alkiloksi)C_{1-3}alkiloksi]C_{1-3}alkilo; C_{1-3}alkilo, pakeisto vienu arba daugiau nepriklausomai parinktų halogeno pakaitų; nepakeisto fenilo; nepakeisto benzilo; benzilo, pakeisto 1, 2 arba 3 pakaitais, nepriklausomai parinktais iš grupės, susidedančios iš halogeno, C_{1-3}alkilo, C_{1-3}alkiloksi, C_{13}alkiloksiC_{1-3}alkilo, hidroksiC_{1-3}alkilo, ciano, hidroksilo, amino, C(=O)R', C(=O)OR', C(=O)NR'R", mono- arba di(C_{1-3}alkil)amino, morfolinilo, (C_{3-7}cikloalkil)C_{1-3}alkiloksi, trifluormetilo ir trifluormetoksi, kur R' ir R" yra nepriklausomai parinkti iš vandenilio ir C_{1-6}alkilo; (benziloksi)C_{1-3}alkilo; nepakeisto C_{3-7}cikloalkilo; C_{3-7}cikloalkilo, pakeisto C_{1-3}alkilu, pakeisto vienu arba daugiau nepriklausomai parinktų halogeno pakaitų; (C_{3-7}cikloalkil)C_{1-3}alkilo; [(C_{3-7}cikloalkil)C_{1-3}alkiloksi]C_{1-3}alkilo; (C_{3-7}cikloalkil)C_{1-3}alkiloksi; 4-(2,3,4,5-tetrahidro-benzo[f][1,4]oksazepin)metilo; Het^1; Het^1C_{1-3}alkilo; Het^2; ir Het^2C_{1-3}alkilo;

R^2 yra parinktas iš grupės, susidedančios iš ciano; halogeno; C_{1-3}alkilo, pakeisto vienu arba daugiau nepriklausomai parinktų halogeno pakaitų; C_{1-3}alkiloksi, pakeisto vienu arba daugiau nepriklausomai parinktų halogeno pakaitų; C_{1-3}alkilo; C_{3-7}cikloalkilo; ir (C_{3-7}cikloalkil)C_{1-3}alkilo;

Ⓛ

yra N-turintis heterociklas, parinktas iš grupės, susidedančios iš (L-a), (L-b), (L-c), (L-d), (L-e), (L-f), (L-g) ir (L-h) žemiau

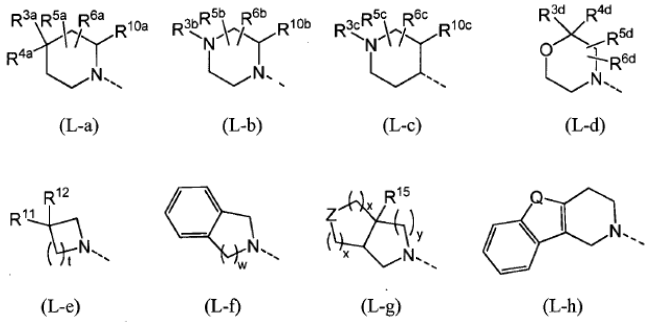

(L-a) (L-b) (L-c) (L-d)

(L-e) (L-f) (L-g) (L-h)

kur

R^{3a} yra parinktas iš grupės, susidedančios iš C_{1-3}alkilo; C_{1-3}alkilo, pakeisto vienu arba daugiau nepriklausomai parinktų halogeno pakaitų; nepakeisto C_{3-7}cikloalkilo; C_{3-7}cikloalkilo, pakeisto 1 arba 2 pakaitais, nepriklausomai parinktais iš C_{1-3}alkilo, C_{1-3}alkilo pakeisto vienu arba daugiau nepriklausomai parinktų halogeno pakaitų arba hidroksilu; nepakeisto fenilo; fenilo, pakeisto 1, 2 arba 3 pakaitais, nepriklausomai parinktais iš grupės, susidedančios iš halogeno, C_{1-3}alkilo, hidroksiC_{1-3}alkilo, C_{1-3}alkilo, pakeisto vienu arba daugiau nepriklausomai parinktų halogeno pakaitų, ciano, hidroksilo, amino, karboksilo, C_{1-3}alkiloksi-C_{1-3}alkilo, C_{1-3}alkiloksi, C_{1-3}alkiloksi, pakeisto vienu arba daugiau nepriklausomai parinktų halogeno pakaitų, C_{1-3}alkilkarbonilo, mono- ir di(C_{1-3}alkil)amino, ir morfolinilo; nepakeisto (fenil)C_{1-3}alkilo; (fenil)C_{1-3}alkilo, kur pakaito fenilo ir C_{1-3}alkilo kiekviena dalis gali būti nepriklausomai pakeista 1, 2 arba 3 pakaitais, nepriklausomai parinktais iš grupės, susidedančios iš halogeno, C_{1-3}alkilo, hidroksiC_{1-3}alkilo, C_{1-3}alkilo, pakeisto vienu arba daugiau nepriklausomai parinktų halogeno pakaitų, ciano, hidroksilo, amino, karboksilo, C_{1-3}alkiloksiC_{1-3}alkilo, C_{1-3}alkiloksi, C_{1-3}alkiloksi, pakeisto vienu arba daugiau nepriklausomai parinktų halogeno pakaitų, C_{1-3}alkilkarbonilo, mono- arba di(C_{1-3}alkil)amino, morfolinilo ir (C_{3-7}cikloalkil)C_{1-3}alkiloksi; nepakeisto feniloksi; feniloksi, pakeisto 1, 2 arba 3 pakaitais, nepriklausomai parinktais iš grupės, susidedančios iš halogeno, C_{1-3}alkilo, C_{1-3}alkilo, pakeisto vienu arba daugiau nepriklausomai parinktų halogeno pakaitų, C_{1-3}alkiloksi ir C_{1-3}alkiloksi, pakeisto vienu arba daugiau nepriklausomai parinktų halogeno pakaitų; nepakeisto feniloksi(C_{1-3}alkil)oksi; nepakeisto (fenilC_{1-3}alkil)oksi; fenil(C_{1-3}alkil)oksi, kur pakaito fenilo dalis yra pakeista 1, 2 arba 3 pakaitais, nepriklausomai parinktais iš grupės, susidedančios iš halogeno, C_{1-3}alkilo, C_{1-3}alkilo, pakeisto vienu arba daugiau nepriklausomai parinktų halogeno pakaitų, C_{1-3}alkiloksi ir C_{1-3}alkiloksi, pakeisto vienu arba daugiau nepriklausomai parinktų halogeno pakaitų; nepakeisto feniloksiC_{1-3}alkilo; (feniloksi)C_{1-3}alkilo, pakeisto 1 arba 2 pakaitais, nepriklausomai parinktais iš grupės, susidedančios iš halogeno, C_{1-3}alkilo, C_{1-3}alkilo, pakeisto vienu arba daugiau nepriklausomai parinktų halogeno pakaitų, C_{1-3}alkiloksi, ir C_{1-3}alkiloksi, pakeisto vienu arba daugiau nepriklausomai parinktų halogeno pakaitų; nepakeisto fenilamino; fenilamino, pakeisto 1 arba 2 nepriklausomai parinktais halogeno pakaitais; (fenilC_{1-3}alkil)amino; (fenilamino)(C_{1-3}alkil); (C_{3-7}cikloalkil)C_{1-3}alkilo; [fenil(C_{3-7}cikloalkil)]C_{1-3}alkilo; Het^1; Het^2; Het^2oksi; Het^2metiloksi; Het^3; ir fenilo su dviem gretimais pakaitais, kurie kartu sudaro bivalentinį radikalą, kurio formulė

-N=CH-NH- (a),

-CH=CH-NH- (b),

arba

-O-CH_2-CH_2-NH- (c);

R^{4a} yra parinktas iš grupės, susidedančios iš vandenilio; halogeno; trifluormetilo; trifluormetoksi; hidroksilo; C_{1-3}alkilo; C_{1-3}alkiloksi; hidroksiC_{1-3}alkilo; hidroksil-C_{1-3}alkiloksi; fluorC_{1-3}alkilo; fluorC_{1-3}alkiloksi; ciano; nepakeisto fenilo; ir fenilo, pakeisto 1 arba 2 pakaitais, parinktais iš grupės, susidedančios iš halogeno, C_{1-3}alkiloksi, hidroksiC_{1-3}alkilo, trifluormetilo ir trifluormetoksi grupės;

arba $CR^{3a}R^{4a}$ sudaro radikalą, kurio formulė (d), (e), (f), (g) arba (h);

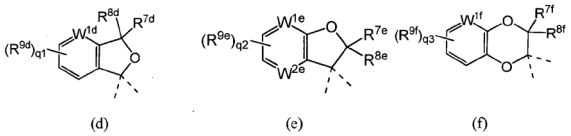

(d) (e) (f)

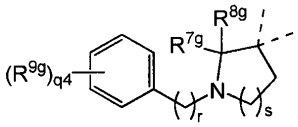

(g)

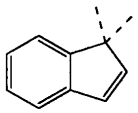

(h)

kur

kiekvienas W^{1d}, W^{1e}, W^{2e} ir W^{1f} yra nepriklausomai parinktas iš CH ir N;

kiekvienas R^{7d}, R^{7e}, R^{7f}, R^{7g}, R^{8d}, R^{8e}, R^{8f}, R^{8g} yra nepriklausomai parinktas iš vandenilio, metilo ir fluoro; arba kiekvienas $CR^{7d}R^{8d}$, $CR^{7e}R^{8e}$, $CR^{7f}R^{8f}$, $CR^{7g}R^{8g}$ sudaro karbonilo grupę;

kiekvienas R^{9d}, R^{9e}, R^{9f} ir R^{9g} yra fluoras;

kiekvienas q1, q2, q3 arba q4 yra nepriklausomai parinktas iš 0, 1 ir 2;

r yra 0 arba 1;

s yra 0 arba 1;

kiekvienas R^{3b} ir R^{3c} yra parinktas iš grupės, susidedančios iš C_{1-3}alkilo; C_{1-3}alkilo, pakeisto vienu arba daugiau nepriklausomai parinktų halogeno pakaitų; nepakeisto fenilo; fenilo, pakeisto 1, 2 arba 3 pakaitais, nepriklausomai parinktais iš grupės, susidedančios iš halogeno, C1-3alkilo, hidroksiC_{1-3}alkilo, C_{1-3}alkilo, pakeisto vienu arba daugiau nepriklausomai parinktų halogeno pakaitų, ciano, hidroksilo, amino, karboksi, C_{1-3}alkiloksiC_{1-3}alkilo, C_{1-3}alkiloksi, C_{1-3}alkiloksi, pakeisto vienu arba daugiau nepriklausomai parinktų halogeno pakaitų, C_{1-3}alkilkarbonilo, mono- ir di(C_{1-3}alkil) amino, ir morfolinilo; nepakeisto (fenil)C_{1-3}alkilo; (fenil)-C_{1-3}alkilo, kur kiekviena pakaito fenilo ir C_{1-3}alkilo dalis gali būti nepriklausomai pakeista 1, 2 arba 3 pakaitais, nepriklausomai parinktais iš grupės, susidedančios iš halogeno, C_{1-3}alkilo, hidroksiC_{1-3}alkilo, C_{1-3}alkilo, pakeisto vienu arba daugiau nepriklausomai parinktų halogeno pakaitų, ciano, hidroksilo, amino, karboksi, C_{1-3}alkiloksiC_{1-3}alkilo, C_{1-3}alkiloksi, C_{1-3}alkiloksi, pakeisto vienu arba daugiau nepriklausomai parinktų halogeno pakaitų, C_{1-3}alkilkarbonilo, mono- arba di(C_{1-3}alkil) amino, morfolinilo, C_{3-7}cikloalkilo, (C_{3-7}cikloalkil) C_{1-3}alkilo ir (C_{3-7}cikloalkil)-C_{1-3}alkiloksi; nepakeisto (feniloksi)C_{1-3}alkilo; (feniloksi)-C_{1-3}alkilo, pakeisto 1 arba 2 pakaitais, nepriklausomai parinktais iš grupės, susidedančios iš halogeno, C_{1-3}alkilo, C_{1-3}alkilo, pakeisto vienu arba daugiau nepriklausomai parinktų halogeno pakaitų, C_{1-3}alkiloksi, ir C_{1-3}alkiloksi, pakeisto vienu arba daugiau nepriklausomai parinktų halogeno pakaitų; (fenilamino)(C_{1-3}alkil); fenilo su dviem gretimais pakaitais, sudaro bivalentį radikalą, kurio formulė (a), (b) arba (c), kaip apibrėžta prieš tai; Het1; Het2; Het3; nepakeisto C_{3-7}cikloalkilo; C_{3-7}cikloalkilo, pakeisto 1 arba 2 pakaitais, nepriklausomai parinktais iš C_{1-3}alkilo, C_{1-3}alkilo, pakeisto vienu arba daugiau nepriklausomai parinktų halogeno pakaitų arba hidroksilu; (C_{3-7}cikloalkil)C_{1-3}alkilu; ir [fenil-(C_{3-7}cikloalkil)]C_{1-3}alkilu;

R^{3d} ir R^{4d} yra kiekvienas nepriklausomai parinktas iš grupės, susidedančios iš vandenilio ir C_{1-3}alkilo;

kiekvienas R^{5a}, R^{5b}, R^{5c}, R^{5d}, R^{6a}, R^{6b}, R^{6c} ir R^{6d} yra nepriklausomai parinktas iš grupės, susidedančios iš vandenilio ir C_{1-3}alkilo; arba kiekviena pora $R^{5a}R^{6a}$, $R^{5b}R^{6b}$, $R^{5c}R^{6c}$, $R^{5d}R^{6d}$ yra pakaitai prie to paties anglies atomo ir kiekvienas $CR^{5a}R^{6a}$, $CR^{5b}R^{6b}$, $CR^{5c}R^{6c}$, $CR^{5d}R^{6d}$ kartu sudaro (C=O) arba C_{3-7}cikloalkilideno radikalą;

kiekvienas R^{10a}, R^{10b} ir R^{10c} yra parinktas iš H, C_{1-3}alkilo ir C_{1-3}alkiloksi grupės;

kur (L-e) formulėje,

jeigu t yra 1 arba 2, R^{11} yra vandenilis R^{12} yra parinktas iš grupės, susidedančios iš fenilo, feniloksi ir fenilamino, kiekvienas iš kurių gali būti pasirinktinai pakeistas 1 arba 2 halogeno pakaitais; arba

jeigu t yra 1 arba 3, tuomet $CR^{11}R^{12}$ sudaro radikalą, kurio formulė (i) arba formulė (j)

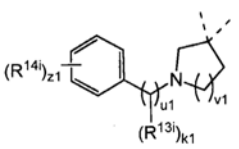

(i)

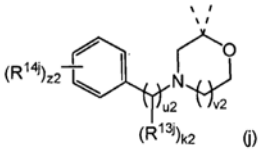

(j)

kur

kiekvienas R^{13i} ir R^{13j} yra nepriklausomai parinktas iš metilo ir trifluormetilo;

kiekvienas R^{14i} arba R^{14j} yra fluoras;

kiekvienas u1 ir u2 yra nepriklausomai 0, 1 arba 2;

v1 yra parinktas iš grupės iš 0, 1 ir 2;

v2 yra parinktas iš grupės iš 1 ir 2;

kiekvienas z1 ir z2 yra nepriklausomai parinktas iš grupės iš 0, 1 ir 2;

kiekvienas k1 ir k2 yra nepriklausomai parinktas iš grupės iš 0, 1 ir 2;

kur, (L-f) grupėje w yra 1 arba 2;

kur (L-g) grupėje

Z yra $CR^{16}R^{17}$ ir R^{15} yra vandenilis, jeigu kiekvienas x yra 0 ir y yra 1; arba

Z yra $CR^{16}R^{17}$ ir R^{15} yra parinktas iš grupės, susidedančios iš vandenilio, metilo ir fenilo, jeigu kiekvienas x yra 0 ir

y yra 2; arba

(L-g) yra (L-g“) jeigu Z yra NR^{16}

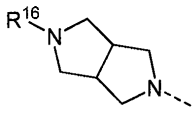

(L-g”);

kur R^{16} ir R^{17} yra kiekvienas nepriklausomai parinktas iš grupės, susidedančios iš vandenilio; nepakeisto fenilo;

ir fenilo, pakeisto 1, 2 arba 3 halogeno pakaitais;

kur (L-h) fgrupėje,

Q yra O arba N-R^{18}, kur R^{18} yra parinktas iš vandenilio ir C_{1-3}alkilo;

kur

kur Het^1 yra prisotintas heterociklinis radikalas, parinktas iš pirolidinilo; piperidinilo; piperazinilo; ir morfolinilo;

kiekvienas iš kurių pasirinktinai pakeistas 1 arba 2 pakaitais, nepriklausomai parinktais iš grupės, susidedančios iš C_{1-6}alkilo, halogeno, C_{1-3}alkilo, pakeisto vienu arba daugiau pakaitų, nepriklausomai parinktų iš halogeno pakaitų, nepakeisto fenilo arba fenilo, pakeisto 1, 2 arba 3 pakaitais, nepriklausomai parinktais iš grupės, susidedančios iš halogeno, trifluormetilo ir trifluormetoksi grupės; ir

kiekvienas Het^2 yra aromatinis heterociklinis radikalas, parinktas iš piridinilo ir pirimidinilo; kiekvienas iš kurių yra nepakeistas arba pakeistas 1 arba 2 pakaitais, parinktais iš grupės, susidedančios iš halogeno; C_{1-3}alkilo; C_{1-3}alkiloksi; ir C_{1-3}alkilo, pakeisto vienu arba daugiau nepriklausomai parinktų halogeno pakaitų;

kiekvienas Het^3 yra heterociklinis radikalas, parinktas iš 1,3-tiazolilo, pasirinktinai pakeisto C_{1-3}alkilu; nepakeisto benzofuranilo; nepakeisto 3,4-dihidro-*2H*-chromenilo; ir nepakeisto *1H*-indolilo;

kiekvienas halogenas yra parinktas iš grupės, susidedančios iš fluoro, chloro, bromo ir jodo;

arba jo farmaciniu požiūriu priimtina druska arba solvatas.

2. Junginys, kurio formulė (I) pagal 1 punktą, arba jo stereocheminiu požiūriu izomerinė forma, kur

n yra parinktas iš 0 ir 1;

m yra parinktas iš 0 ir 1;

R yra metilas;

R^1 yra parinktas iš grupės, susidedančios iš C_{1-6}alkilo; (C_{1-3}alkiloksi)C_{1-3}alkilo; [(C_{1-3}alkiloksi)-C_{1-3}alkiloksi] C_{1-3}alkilo; C_{1-3}alkilo, pakeisto vienu arba daugiau halogeno pakaitų; nepakeisto fenilo; (benziloksi) C_{1-3}alkilo; nepakeisto C_{3-7}cikloalkilo; C_{3-7}cikloalkilo, pakeisto C_{1-3}alkilu, pakeisto vienu arba daugiau halogeno pakaitų; (C_{3-7}cikloalkil)C_{1-3}alkilo; [(C_{3-7}cikloalkil)C_{1-3}alkiloksi]-C_{1-3}alkilo; (C_{3-7}cikloalkil)C_{1-3}alkiloksi; Het^1C_{1-3}alkilo; Het^2; ir Het^2C_{1-3}alkilo;

R^2 yra parinktas iš grupės, susidedančios iš ciano grupės; halogeno; C_{1-3}alkilo, pakeisto vienu arba daugiau halogeno pakaitų; C_{1-3}alkilo; ir C_{3-7}cikloalkilo;



yra N-turintis heterociklas, parinktas iš grupės, susidedančios iš (L-a), (L-b), (L-c), (L-d), (L-e), (L-f), (L-g) ir (L-h); kur

R^{3a} yra parinktas iš grupės, susidedančios iš C_{1-3}alkilo, pakeisto vienu arba daugiau halogeno pakaitų; nepakeisto fenilo; fenilo, pakeisto 1, 2 arba 3 pakaitais, nepriklausomai parinktais iš grupės, susidedančios iš halogeno, hidroksiC_{1-3}alkilo, C_{1-3}alkilo, pakeisto vienu arba daugiau halogeno pakaitų, hidroksilo ir C_{1-3}alkiloksi; feniloksi grupės, pakeistos 1 arba 2 nepriklausomai parinktais halogeno pakaitais; fenil(C_{1-3}alkil)oksi grupės, kur pakaito fenilo dalis yra pakeista 1, 2 arba 3 nepriklausomai parinktais halogeno pakaitais; (feniloksi)C_{1-3}alkilo, kur pakaito fenilo dalis yra pakeista 1 arba 2 halogeno pakaitais; nepakeisto fenilamino; fenilamino pakeisto 1 arba 2 halogeno pakaitais; (fenilC_{1-3}alkil)amino; Het^1; Het^2; Het^2oksi; Het^2metiloksi; ir Het^3;

R^{4a} yra parinktas iš grupės, susidedančios iš vandenilio; halogeno; trifluormetilo; C_{1-3}alkilo; C_{1-3}alkiloksi; ir nepakeisto fenilo;

arba $CR^{3a}R^{4a}$ sudaro radikalą, kurio formulė (d), (e), (f), (g) arba (h); kur

kiekvienas W^{1d}, W^{1e}, W^{2e} ir W^{1f} yra nepriklausomai parinkti iš CH ir N;

kiekvienas R^{7d}, R^{7e}, R^{7f}, R^{7g}, R^{8d}, R^{8e}, R^{8f}, R^{8g} yra nepriklausomai parinktas iš vandenilio, metilo ir fluoro; arba kiekvienas $CR^{7d}R^{8d}$, $CR^{7g}R^{8g}$ sudaro karbonilo grupę;

kiekvienas R^{9d}, R^{9e}, R^{9f} ir R^{9g} yra fluoras;

kiekvienas q1, q2, q3 arba q4 yra nepriklausomai parinktas iš 0, 1 ir 2;

r yra 0 arba 1;

s yra 0 arba 1;

kiekvienas R^{3b} ir R^{3c} yra parinktas iš grupės, susidedančios iš C_{1-3}alkilo, pakeisto vienu arba daugiau halogeno pakaitų; nepakeisto fenilo; fenilo, pakeisto 1, 2 arba 3 pakaitais, nepriklausomai parinktais iš grupės, susidedančios iš halogeno, C_{1-3}alkiloksi ir C_{1-3}alkilo, pakeisto vienu arba daugiau halogeno pakaitų; nepakeisto (fenil)C_{1-3}alkilo; (fenil) C_{1-3}alkilo, kur pakaito fenilo ir C13alkilo dalys gali kiekviena būti nepriklausomai pakeista 1, 2 arba 3 pakaitais, nepriklausomai parinktais iš grupės, susidedančios iš halogeno, C_{1-3}alkilo, C_{1-3}alkilo, pakeisto vienu arba daugiau halogeno pakaitų, ir (C_{3-7}cikloalkil)-C_{13}alkiloksi; Het^2; Het^3; C_{3-7}cikloalkilo, pakeisto 1 arba 2 pakaitais, nepriklausomai parinktais iš grupės, susidedančios iš C_{1-3}alkilo, C_{1-3}alkilo, pakeisto vienu arba daugiau halogeno pakaitų, ir hidroksilo; ir [fenil(C_{3-7}cikloalkil)]C_{1-3}alkilo;

kiekvienas R^{3d} ir yra nepriklausomai parinktas iš vandenilio ir C_{1-3}alkilo;

kiekvienas R^{5a}, R^{5b}, R^{5c}, R^{5d}, R^{6a}, R^{6b}, R^{6c} ir R^{6d} yra nepriklausomai parinktas iš grupės, susidedančios iš vandenilio ir C_{1-3}alkilo; arba $CR^{5b}R^{6b}$ kartu sudaro (C=O) arba C_{3-7}cikloalkilideno radikalą;

kiekvienas R^{10a}, R^{10b} ir R^{10c} yra H;

kur (L-e) grupėje,

jeigu t yra 1 arba 2, R^{11} yra vandenilis ir R^{12} yra parinktas iš pakaito, parinkto iš grupės, susidedančios iš fenilo, feniloksi ir fenilamino, kiekvienas iš kurių gali būti pasirinktinai pakeistas 1 arba 2 halogeno pakaitais; arba

jeigu t yra 1, tuomet $CR^{11}R^{12}$ sudaro formulės (i) radikalą; kur

R^{14i} yra fluoras;

u1 yra 0 arba 1;

v1 yra 2;

z1 yra parinktas iš grupės iš 1 ir 2;

k1 yra 0; arba

jeigu t yra 3, tuomet $CR^{11}R^{12}$ sudaro formulės (i) radikalą; kur

R^{14i} yra fluoras;

u1 yra 0 arba 1;

v1 yra 0;

z 1 yra parinktas iš grupės iš 1 ir 2;

k1 yra 0;

kur (L-f) grupėje w yra 1 arba 2;

kur (L-g) grupėje

Z yra $CR^{16}R^{17}$ ir R^{15} yra vandenilis, jeigu kiekvienas x yra 0 ir y yra 1; arba Z yra $CR^{16}R^{17}$ ir R^{15} yra fenilas, jeigu kiekvienas x yra 0 ir y yra 2; arba

(L-g) yra (L-g“), jeigu Z yra NR^{16}

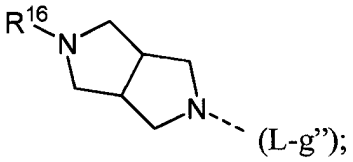

(L-g”);

kur R^{16} ir R^{17} yra kiekvienas nepriklausomai parinktas iš grupės, susidedančios iš vandenilio; nepakeisto fenilo; ir fenilo, pakeisto 1, 2 arba 3 halogeno pakaitais;

kur (L-h) grupėje, Q yra O;

kiekvienas Het^1 yra prisotintas heterociklinis radikalas, parinktas iš pirolidinilo; piperidinilo; piperazinilo; ir morfolinilo;

kiekvienas iš kurių yra nepakeistas arba pakeistas 1 arba 2 pakaitais, nepriklausomai parinktais iš grupės, susidedančios iš fluoro, C_{1-3}alkilo, pakeisto vienu arba daugiau halogeno pakaitų, ir nepakeisto fenilo; ir

kiekvienas Het^2 yra aromatinis heterociklinis radikalas, parinktas iš piridinilo ir pirimidinilo; kiekvienas iš kurių yra nepakeistas arba pakeistas 1 arba 2 pakaitais, parinktais iš grupės, susidedančios iš halogeno; C_{1-3}alkilo; ir C_{1-3}alkiloksi grupės;

kiekvienas Het^3 yra heterociklinis radikalas, parinktas iš 1,3-tiazolilo, pasirinktinai pakeisto C_{1-3}alkilu; nepakeisto benzofuranilo; nepakeisto 3,4-dihidro-*2H*-chromenilo; ir nepakeisto *1H*-indolilo;

kiekvienas halogenas yra parinktas iš grupės, susidedančios iš fluoro, chloro ir bromo;

arba jo farmaciniu požiūriu priimtina druska arba solvatas.

3. Junginys pagal 1 punktą, arba jo stereocheminiu požiūriu izomerinė forma, kur

n yra parinktas iš 0 ir 1;

m 0 ir 1;

R yra metilas;

R^1 yra parinktas iš grupės, susidedančios iš C_{1-6}alkilo; C_{1-3}alkilo, pakeisto vienu arba daugiau nepriklausomai parinktų halogeno pakaitų; ir (C_{3-7}cikloalkil)C_{1-3}alkilo;

R^2 yra parinktas iš halogeno, C_{1-3}alkilo ir C_{1-3}alkilo, pakeisto vienu arba daugiau nepriklausomai parinktų halogeno pakaitų;



yra parinktas iš (L-a) ir (L-b); kur

R^{3a} yra parinktas iš grupės, susidedančios iš nepakeisto fenilo; fenilo, pakeisto 1 arba 2 nepriklausomai parinktais halogeno pakaitais; piridinilo; ir pirimidinilo;

R^{4a} yra parinktas iš vandenilio; halogeno ir C_{1-3}alkilo;

arba $CR^{3a}R^{4a}$ sudaro formulės (d) radikalą; kur

W^{1d} yra CH;

R^{7d} ir R^{8d} abu yra metilas;

R^{9d} yra fluoras;

q1 yra 1;

R^{3b} yra fenilas, pakeistas 1 arba 2 halogeno pakaitais;

R^{5a}, R^{5b}, R^{6a} ir R^{6b} yra vandenilis; ir

R^{10a} ir R^{10b} yra vandenilis;

halogenas yra fluoras arba chloras;

arba jo farmaciniu požiūriu priimtina druska arba solvatas.

4. Junginys pagal 1 punktą, arba jo stereocheminiu požiūriu izomerinė forma, kur



yra N-turintis heterociklas, parinktas iš grupės, susidedančios iš

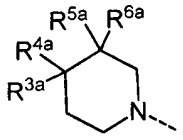

(L-a’)

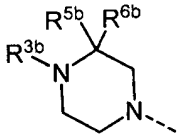

(L-b’)

ir jo stereocheminiu požiūriu izomerinė forma, kur

R^1 yra parinktas iš vandenilio; C_{1-6}alkilo; (C_{1-3}alkiloksi)C_{1-3}alkilo; [(C_{1-3}alkiloksi)-C_{1-3}alkiloksi]C_{1-3}alkilo; mono-, di- arba tri-halogenC_{1-3}alkilo; nepakeisto benzilo; benzilo, pakeisto 1, 2 arba 3 pakaitais, nepriklausomai parinktais iš grupės, susidedančios iš halogeno, C_{1-3}alkilo, C_{1-3}alkiloksi, C_{1-3}alkiloksiC_{1-3}alkilo, hidroksiC_{1-3}alkilo, ciano, hidroksilo, amino, C(=O)R’, C(=O)OR’, C(=O)NR’R“, mono- arba di(C_{13}alkil)amino, morfolinilo, (C_{3-7}cikloalkil)C_{1-3}alkiloksi, trifluormetilo ir trifluormetoksi grupės, kur R’ ir R“ yra nepriklausomai parinkti iš grupės, susidedančios iš vandenilio ir C_{1-6}alkilo; (benziloksi)C_{1-3}alkilo; nepakeisto C_{3-7}cikloalkilo; C_{3-7}cikloalkilo, pakeisto trihalogenC_{1-3}alkilu; (C_{3-7}cikloalkil)C_{1-3}alkilo; 4-(2,3,4,5-tetrahidro-benzo[f][1,4]oksazepin)metilo; Het^1; Het^1C_{1-3}alkilo; Het^2 ir Het^2C_{1-3}alkilo;

R^2 yra parinktas iš ciano; halogeno; mono-, di- arba tri-halogenC_{1-3}alkilo; mono-, di- ir tri-halogenC_{1-3}alkiloksi; C_{1-3}alkilo; C_{3-7}cikloalkilo; ir (C_{3-7}cikloalkil)C_{1-3}alkilo;

R^{3a} yra parinktas iš nepakeisto fenilo; fenilo, pakeisto 1, 2 arba 3 pakaitais, nepriklausomai parinktais iš grupės, susidedančios iš halogeno, C_{1-3}alkilo, hidroksiC_{1-3}alkilo, mono-, di- ir tri-halogenC_{1-3}alkilo,

ciano, hidroksilo, amino, karboksilo, C_{1-3}alkiloksiC_{1-3}alkilo, C_{1-3}alkiloksi, mono-, di- arba tri-halogenC_{1-3}alkiloksi, C_{1-3}alkilkarbonilo, mono- ir di(C_{1-3}alkil) amino, ir morfolinilo; nepakeisto benzilo; benzilo, pakeisto 1, 2 arba 3 pakaitais, nepriklausomai parinktais iš grupės, susidedančios iš halogeno, C_{1-3}alkilo, hidroksiC_{1-3}alkilo, mono-, di- arba tri-halogenC_{1-3}alkilo, ciano, hidroksilo, amino, karboksilo, C_{1-3}alkiloksiC_{1-3}alkilo, C_{1-3}alkiloksi, mono-, di- ir tri-halogenC_{1-3}alkiloksi, C_{1-3}alkilkarbonilo, mono- arba di(C_{1-3}alkil)amino, morfolinilo ir (C_{3-7}cikloalkil)C_{1-3}alkiloksi; fenilo su dviem gretimais pakaitais, kurie kartu sudaro bivalentį radikalą, kurio formulė

-N=CH-NH- (a),

-CH=CH-NH- (b),

arba

-O-CH_2-CH_2-NH- (c);

morfolinilo; piridinilo; pirimidinilo; piridiniloksi, pakeisto 1 arba 2 C_{1-3}alkilo grupėmis; nepakeisto C_{3-7}cikloalkilo ir C_{3-7}cikloalkilo, pakeisto 1 arba 2 pakaitais, nepriklausomai parinktais iš C_{1-3}alkilo, trihalogenC_{1-3}alkilo ir hidroksilo;

R^{3b} yra parinktas iš nepakeisto fenilo; fenilo, pakeisto 1, 2 arba 3 pakaitais, nepriklausomai parinktais iš grupės, susidedančios iš halogeno, C_{1-3}alkilo, hidroksiC_{1-3}alkilo, mono-, di- ir tri-halogenC_{1-3}alkilo, ciano, hidroksilo, amino, karboksilo, C_{1-3}alkiloksiC_{1-3}alkilo, C_{1-3}alkiloksi, mono-, di- arba tri-halogenC_{1-3}alkiloksi, C_{1-3}alkilkarbonilo, mono- ir di(C_{1-3}alkil) amino, ir morfolinilo; nepakeisto benzilo; benzilo, pakeisto 1, 2 arba 3 pakaitais, nepriklausomai parinktais iš grupės, susidedančios iš halogeno, C_{1-3}alkilo, hidroksiC_{1-3}alkilo, mono-, di- arba tri-halogenC_{1-3}alkilo, ciano, hidroksilo, amino, karboksilo, C_{1-3}alkiloksiC_{1-3}alkilo, C_{1-3}alkiloksi, mono-, di- ir tri-halogenC_{1-3}alkiloksi, C_{1-3}alkilkarbonilo, mono- arba di(C_{1-3}alkil)amino, morfolinilo ir (C_{3-7}cikloalkil)C_{1-3}alkiloksi; fenilo su dviem gretimais pakaitais, kurie sudaro bivalentį radikalą, kurio formulė

-N=CH-NH- (a),

-CH=CH-NH- (b),

arba

-O-CH_2-CH_2-NH- (c);

piridinilo; pirimidinilo; nepakeisto C_{3-7}cikloalkilo ir C_{3-7}cikloalkilo, pakeisto 1 arba 2 pakaitais, nepriklausomai parinktais iš C_{1-3}alkilo, trihalogenC_{1-3}alkilo ir hidroksilo;

R^{4a} yra parinktas iš vandenilio; halogeno; trifluormetilo; trifluormetoksi; hidroksilo; C_{1-3}alkilo; C_{1-3}alkiloksi; hidroksiC_{1-3}alkilo; hidroksilC_{1-3}alkiloksi; fluorC_{1-3}alkilo; fluorC_{1-3}alkiloksi; ciano; nepakeisto fenilo; ir fenilo, pakeisto 1 arba 2 pakaitais, nepriklausomai parinktais iš grupės, susidedančios iš halogeno, C_{1-3}alkiloksi, hidroksiC_{1-3}alkilo, trifluormetilo ir trifluormetoksi grupės;

arba

R^{3a}-C-R^{4a} kartu reiškia radikalą, kurio formulė (d') arba (e') arba (f') arba (g')

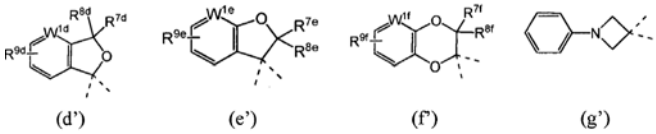

(d') (e') (f') (g')

kur

W^{1d}, W^{1e} ir W^{1f} yra kiekvienas parinktas iš CH arba N;

R^{7d}, R^{7e}, R^{7f}, R^{8d}, R^{8e} ir R^{8f} yra kiekvienas nepriklausomai parinktas iš vandenilio, metilo arba fluoro;

R^{9d}, R^{9e} ir R^{9f} yra kiekvienas parinktas iš vandenilio ir fluoro;

R^{5a}, R^{5b}, R^{6a} ir R^{6b} yra kiekvienas nepriklausomai parinktas iš grupės iš vandenilio ir C_{1-3}alkilo arba $CR^{5a}R^{6a}$ ir $CR^{5b}R^{6b}$ kartu sudaro C_{3-7}cikloalkilo radikalą;

n yra 0 arba 1;

kur

kiekvienas Het^1 yra prisotintas heterociklinis radikalas, parinktas iš pirolidinilo; piperidinilo; piperazinilo; ir morfolinilo; kiekvienas iš kurių gali būti pasirinktinai pakeistas 1 arba 2 pakaitais, nepriklausomai parinktais iš grupės, susidedančios iš C_{1-6}alkilo, mono-, di- ir tri-halogenC_{1-3}alkilo, nepakeisto fenilo, ir fenilo pakeisto 1, 2 arba 3 pakaitais, nepriklausomai parinktais iš grupės, susidedančios iš halogeno, trifluormetilo, ir trifluormetoksi grupės; ir kiekvienas Het^2 yra aromatinis heterociklinis radikalas, parinktas iš nepakeisto piridinilo ir pirimidinilo;

arba jo farmaciniu požiūriu priimtina druska arba solvatas.

5. Junginys pagal 4 punktą arba jo stereocheminiu požiūriu izomerinė forma, kur

R^1 yra parinktas iš C_{1-6}alkilo; (C_{1-3}alkiloksi)C_{1-3}alkilo; [(C_{1-3}alkiloksi)C_{1-3}alkiloksi]-C_{1-3}alkilo; mono-, di- ir tri-haloC_{1-3}alkilo; (benziloksi)C_{1-3}alkilo; nepakeisto C_{3-7}cikloalkilo; C_{3-7}cikloalkilo, pakeisto trihalogenC_{1-3}alkilu; (C_{3-7}cikloalkil)-C_{1-3}alkilo; 4-(2,3,4,5-tetrahidro-benzo[f][1,4]oksazepin)metilo; Het^1; ir Het^1C1-3alkilo;

R^2 yra ciano grupė; halogenas arba tri-halogenC_{1-3}alkilas;

R^{3a} ir R^{3b} yra kiekvienas parinktas iš nepakeisto fenilo; fenilo, pakeisto 1, 2 arba 3 pakaitais, nepriklausomai parinktais iš grupės, susidedančios iš halogeno, hidroksi-C_{1-3}alkilo, mono-, di- ir tri-halogenC_{1-3}alkilo, hidroksilo ir C_{1-3}alkiloksi; nepakeisto benzilo; benzilo, pakeisto 1, 2 arba 3 pakaitais, nepriklausomai parinktais iš halogeno, mono-, di- arba tri-halogenC_{1-3}alkilo ir (C_{3-7}cikloalkil)C_{1-3}alkiloksi; piridinilo; pirimidinilo; ir C_{3-7}cikloalkilo, pakeisto 1 arba 2 pakaitais, parinktais iš C_{1-3}alkilo, trihalogenC_{1-3}alkilo ir hidroksilo;

R^{4a} yra parinktas iš vandenilio; halogeno; trifluormetilo; nepakeisto fenilo; ir fenilo, pakeisto

1 arba 2 pakaitais, nepriklausomai parinktais iš grupės, susidedančios iš halogeno, C_{1-3}alkiloksi, hidroksiC_{1-3}alkilo, trifluormetilo ir trifluormetoksi;

arba

R^{3a}-C-R^{4a} kartu reiškia radikalą, kurio formulė (d) arba (e) arba (f) arba (g)

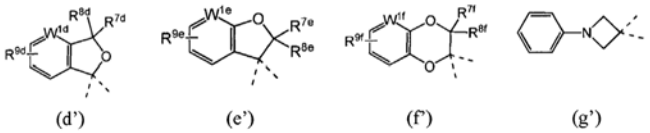

(d') (e') (f') (g')

kur

W^{1d}, W^{1e} ir W^{1f} yra kiekvienas parinktas iš CH ir N;

n yra 0 arba 1;

R^{5a}, R^{5b}, R^{6a} ir R^{6b} yra kiekvienas nepriklausomai parinktas iš grupės iš vandenilio ir C_{1-3}alkilo;

R^{7d} R^{7e}, R^{7},R^{8d}, R^{8e}, R^{8f}, R^{9d}, R^{9e}, R^{9f} ir Het^{1} yra kaip apibrėžta 4 punkte;

arba jo farmaciniu požiūriu priimtina druska arba solvatas.

6. Junginys pagal 1 punktą, kur minėtas junginys yra parinktas iš grupės, susidedančios iš:

8-chlor-7-(4-fluor-4-fenil-1-piperidinil)-3-(2,2,2-trifluoretil)-1,2,4-triazolo-[4,3-a]piridino;

3-(ciklopropilmetil)-7-(4-fenil-1-piperidinil)-8-(trifluormetil)-1,2,4-triazolo-[4,3-a]piridino;

3-(ciklopropilmetil)-7-(4-fenil-1-piperidinil)-8-(trifluormetil)-1,2,4-triazolo-[4,3-a]piridino.1.1HCl;

1'-[3-(ciklopropilmetil)-8-(trifluormetil)-1,2,4-triazolo[4,3-a]piridin-7-il]-5-fluor-3,3-dimetil-spiro[izobenzofuran-1(3H),4'-piperidino],

3-(ciklopropilmetil)-7-[(4-fenil-1-piperidinil)metil]-8-(trifluormetil)-1,2,4-triazolo[4,3-a]piridino.1.8 HCl,

3-(ciklopropilmetil)-7-[(4-fenil-1-piperidinil)metil]-8-(trifluormetil)-1,2,4-triazolo[4,3-a]piridino,

3-(ciklopropilmetil)-7-[[4-(2,4-difluorfenil)-1-piperazinyl]metil]-8-(trifluormetil)-1,2,4-triazolo[4,3-a] piridino,

8-chloro-3-(ciklopropilmetil)-7-[[4-(2,4-difluorfenil)-1-piperazinyl]metil]-1,2,4-triazolo[4,3-a]piridino,

3-(ciklopropilmetil)-7-[[4-(4-fluorfenil)-4-metil-1-piperidinil]metil]-8-(trifluormetil)-1,2,4-triazolo[4,3-a] piridino, ir

3-(ciklopropilmetil)-7-[(4-fluor-4-fenil-1-piperidinil) metil]-8-(trifluormetil)-1,2,4-triazolo[4,3-a]piridino,

arba jo farmaciniu požiūriu priimtina druska arba solvatas.

7. Junginys pagal 1 punktą, kur minėtas junginys yra parinktas iš

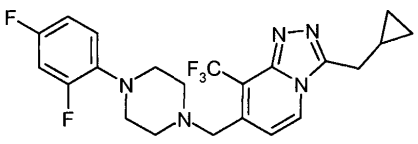

3-(ciklopropilmetil)-7[[4-(2,4-difluorfenil)-1-piperazinil] metil]-8-(trifluormetil)-1,2,4-triazolo[4,3-a]piridinas

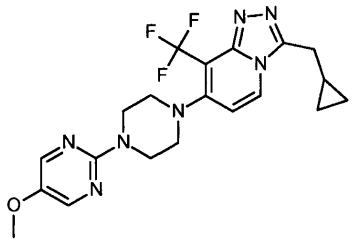

3-(ciklopropilmetil)-7[[4-(5-metoksi-2-pirimidinil)-1-piperazinil]-

8-(trifluormetil)-1,2,4-triazolo[4,3-a]piridinas

arba jo farmaciniu požiūriu priimtina druska arba solvatas.

8. Junginys pagal 1 punktą, kur minėtas junginys yra parinktas iš

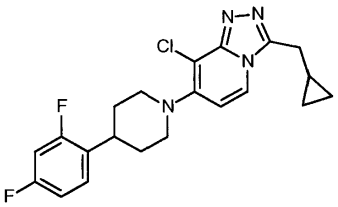

8-chlor-3-(ciklopropilmetil)-7-[4-(2,4-difluorfenil) -1-piperidinil]-1,2,4-triazolo[4,3-a]piridinas

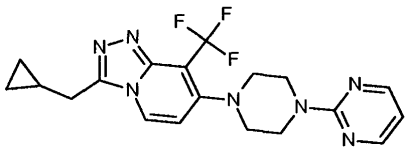

3-(ciklopropilmetil)-7-[4-(2-pirimidinil)-1-piperazinil] -8-(trifluormetil)-1,2,4-triazolo[4,3-a]piridinas

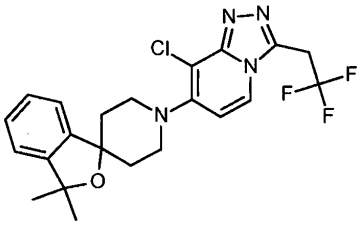

1'-[8-chlor-3-(2,2,2-trifluoretil)-1,2,4-triazolo[4,3-a] piridin-7-il]

-3,3-dimetil-spiro[izobenzofuran-1(3H),4'-piperidinas]

arba jo farmaciniu požiūriu priimtina druska arba solvatas.

9. Farmacinė kompozicija, apimanti terapiniu požiūriu efektyvų kiekį junginio pagal bet kurį 1-8 punktą ir farmaciniu požiūriu priimtiną nešiklį arba pagalbinę medžiagą.

10. Junginys pagal bet kurį 1-8 punktą, skirtas panaudoti kaip vaistas.

11. Junginys pagal bet kurį 1-8 punktą arba farmacinė kompozicija pagal 9 punktą, skirtas panaudoti centrinės nervų sistemos sutrikimo, parinkto iš grupės nerimo sutrikimų, psichozinių sutrikimų, asmenybės sutrikimų, medžiagų netinkamo naudojimo sutrikimų, valgymo sutrikimų, nuotaikos sutrikimų, migrenos, epilepsijos arba traukulių, vaikystės sutrikimų, pažinimo sutrikimų, neurodegeneracijos, neurotoksiškumo ir išemijos gydymui arba prevencijai.

12. Junginys pagal 11 punktą, skirtas panaudoti centrinės nervų sistemos sutrikimo, parinkto iš grupės nerimo, šizofrenijos, migrenos, depresijos, epilepsijos, demensijos elgesio ir psichologinių simptomų, didžiosios depresijos, nepasiduodančios gydymui depresijos, bipolinės depresijos, generalizuoto nerimo sutrikimo, potrauminio streso sutrikimo, bipolinės manijos, piktnaudžiavimo narkotinėmis medžiagomis ir mišraus nerimo ir depresijos gydymui arba prevencijai.

13. Junginys pagal bet kurį 1-8 punktą, derinyje su mGluR2 ortosteriniu agonistu, skirtas panaudoti sutrikimo, kaip paminėta 11 arba 12 punkte, gydymui arba prevencijai.

14. Farmacinės kompozicijos, kaip apibrėžta 9 punkte, gamybos būdas, b e s i s k i r i a n t i s tuo, kad farmaciniu požiūriu priimtinas nešiklis nuodugniai sumaišomas su junginio, apibrėžto bet kuriame 1-8 punkte, terapiniu požiūriu efektyviu kiekiu.

15. Produktas, apimantis

(a) junginį pagal bet kurį 1-8 punktą; ir

(b) mGluR2 ortosterinį agonistą,

kaip bendrą preparatą, skirtą panaudoti vienu metu, atskirai arba vienas po kito centrinės nervų sistemos sutrikimo, parinkto iš grupės nerimo sutrikimų, psichozinių sutrikimų, asmenybės sutrikimų, medžiagų netinkamo naudojimo sutrikimų, valgymo sutrikimų, nuotaikos sutrikimų, migrenos, epilepsijos arba traukulių, vaikystės sutrikimų, pažinimo sutrikimų, neurodegeneracijos, neurotoksiškumo ir išemijos gydymui arba prevencijai.

---

(51) Int.Cl. ***C07D 471/04*** (2006.01)
A61K 31/4196 (2006.01)
A61K 31/437 (2006.01)
A61P 25/18 (2006.01)
A61P 25/28 (2006.01)
(11) **2513106**
(96) 10797991.6
(96) 2010 12 15
(97) 2012 10 24
(97) 2013 11 06
(86) PCT/DK2010/050344
(86) 2010 12 15
(87) WO 2011/072697
(87) 2011 06 23
(30) 200901340, 2009 12 17, DK
287321 P, 2009 12 17, US
(72) PÜSCHL, Ask, DK
NIELSEN, Jacob, DK
KEHLER, Jan, DK
KILBURN, John, Paul, DK
MARIGO, Mauro, DK
LANGGÅRD, Morten, DK
(73) H. Lundbeck A/S, 2500 Valby, DK
(74) Jurga PETNIŪNAITĖ, 51, AAA Law, J.Jasinskio g. 16A, LT-03163 Vilnius, LT
(54) Heteroaromatiniai arilo triazolo dariniai, kaip PDE10A fermento inhibitoriai

Apibrėžties punktai: 15, brėžiniai: 0.

(57) 1. Junginys, turintis struktūrą I

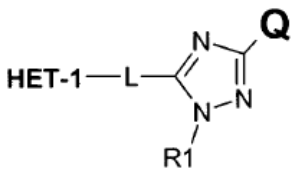

I

kur HET-1 yra heteroaromatinė grupė, kurios formulė II, turinti nuo 2 iki 4 azoto atomų:

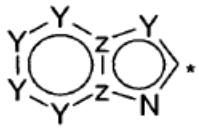

II

kur Y gali būti N arba CH, Z gali būti N arba C, ir kur HET-1 gali pasirinktinai būti pakeista vienu-trimis pakaitais R2-R4, individualiai parinktais iš vandenilio, C_1-C_6 alkilo; halogeno; ciano, halogen(C_1-C_6)alkilo; arilo, alkoksi ir C_1-C_6 hidroksialkilo, ir kur * nurodo prisijungimo tašką,

Q yra fenilas, pasirinktinai pakeistas vienu-penkiais pakaitais, arba monociklinė 5-narė arba 6-narė heteroaromatinė grupė, turinti 1 arba 2 heteroatomus

-L- yra jungtis, parinkta iš -S-CH_2-, -CH_2-S-, -CH_2-CH_2-, -CH=CH- ir -C≡C

R_1 yra parinktas iš H, C_1-C_6 alkilo; C_1-C_6 alkil(C_3-C_8) cikloalkilo; C_1-C_6 hidroksialkilo, CH_2CN, $CH_2C(O)NH_2$, C_1-C_6arilalkilo ir C_1-C_6 alkil-heterocikloalkilo,

su išlyga, kad junginys nėra 2-[[(3-fenil-1H-1,2,4-triazol-5-il)tio]metil]-1H-benzimidazolas; 2-[[[3-(2-pirazinil)-1H-1,2,4-triazol-5-il]metil] tio]-1H-benzimidazolas; 2-[[(3-fenil-1H-1,2,4-

triazol-5-il)metil]tio]-1H-benzimidazolas; 1-etil-5-(1-piperidinilsulfonil)-2-[[[3-(2-tienil)-1H-1,2,4-triazol-5-il]tio]metil]-1H-benzimidazolas; 6-metil-2-[[(3-fenil-1H-1,2,4-triazol-5-il)tio]metil]-1H-benzimidazolas; 2-[[[3-(3-piridinil)-1H-1,2,4-triazol-5-il]metil]tio]-1H-benzimidazolas; 8-metil-2-[[(3-fenil-1H-1,2,4-triazol-5-il)tio]metil]-imidazo[1,2-a]piridinas; 6-chlor-2-[[[3-(2-tienil)-1H-1,2,4-triazol-5-il]tio]metil]-imidazo[1,2-a]piridinas; 2-[[[3-(4-piridinil)-1H-1,2,4-triazol-5-il]metil]tio]-1H-benzimidazolas; 6-metil-2-[[(3-fenil-1H-1,2,4-triazol-5-il)tio]metil]-imidazo[1,2-a]piridinas; 2-[[[3-(2-piridinil)-1H-1,2,4-triazol-5-il]metil]tio]-1H-benzimidazolas; 6-chlor-2-[[(3-fenil-1H-1,2,4-triazol-5-il)tio]metil]-imidazo[1,2-a]piridinas; 2-[[(3-fenil-1H-1,2,4-triazol-5-il)tio]metil]-3H-imidazo[4,5-b]piridinas; arba 2-[[[3-(2-furanil)-1H-1,2,4-triazol-5-il]metil]tio]-1H-benzimidazolas;

ir jo tautomerai ir farmaciniu požiūriu priimtinos druskos, ir jo polimorfinės formos, su išlyga, kad jeigu (L) jungtis yra - CH_2-S-, tuomet HET-1 nėra nei imidazo[1,2-a]piridinas nei imidazo[1,2-a]pirimidinas.

2. Junginys pagal 1 punktą, kuriame HET-1 yra imidazo[1,2-a]pirimidino fragmentas.

3. Junginys pagal 1 punktą, kuriame HET-1 yra [1,2,4]triazolo[1,5-a]piridino fragmentas.

4. Junginys pagal 1 punktą, kuriame HET-1 yra imidazo[1,2-a]piridino fragmentas.

5. Junginys pagal 1 punktą, kuriame HET-1 yra imidazo[4,5-b]pirimidino fragmentas.

6. Junginys pagal 1 punktą, kuriame HET-1 yra pirazolo[1,5-a]piridino fragmentas.

7. Junginys pagal 1 punktą, kuriame HET-1 yra [1,2,4]triazolo[1,5-a]pirimidino fragmentas.

8. Junginys pagal 1 punktą, kuriame HET-1 yra [1,2,4]triazolo[1,5-a]pirazino fragmentas.

9. Junginys pagal 1 punktą, kuriame HET-1 yra [1,2,4]triazolo[1,5-c]pirimidino fragmentas.

10. Junginys pagal bet kurį 1-9 punktą, kur Q yra parinktas iš grupės, susidedančios iš fenilo, tiofeno, furano, tiazolo, pirazolo, piridino, pirimidino ir pirazino.

11. Junginys pagal bet kurį 1-10 punktą, kur R2, R3 ir R4 yra visi vandenilis.

12. Junginys pagal bet kurį 1-10 punktą, kur bent vienas iš R2, R3 ir R4 yra C_1-C_6 alkilas, toks kaip metilas.

13. Junginys pagal bet kurį 1-10 punktą, kur bent vienas iš R2, R3 ir R4 yra halogenas, toks kaip chloras arba bromas.

14. Junginys pagal 1 punktą, kur junginys yra parinktas iš grupės, susidedančios iš:

8-metoksi-5-metil-2-(5-fenil-2H-[1,2,4]triazol-3-ilsulfanilmetil)-[1,2,4]triazolo[1,5-a]piridino; 5-metil-2-(5-fenil-2H-[1,2,4]triazol-3-ilsulfanilmetil)-[1,2,4]triazolo[1,5-a]piridino; 5-metil-2-(1-metil-5-fenil-1H-[1,2,4]triazol-3-ilsulfanilmetil)-[1,2,4]triazolo[1,5-a]piridino; 8-metoksi-5-metil-2-[2-(2-metil-5-fenil-2H-[1,2,4]triazol-3-il)-etil]-[1,2,4]triazolo[1,5-a]piridino; 8-metoksi-5-metil-2-[2-(2-metil-5-fenil-2H-[1,2,4]triazol-3-il)-etil]-[1,2,4]triazolo[1,5-a]piridino; 8-metil-2-[2-(2-metil-5-fenil-2H-[1,2,4]triazol-3-il)-etil]-[1,2,4]triazolo[1,5-a]piridino; 5,7-dimetil-2-[2-(2-metil-5-fenil-2H-[1,2,4]triazol-3-il)-etil]-[1,2,4]triazolo[1,5-a]pirimidino; 5,8-dimetil-2-[2-(2-metil-5-fenil-2H-[1,2,4]triazol-3-il)-etil]-[1,2,4]triazolo[1,5-a]pirazino; 8-metoksi-5-metil-2-[2-(5-fenil-2-propil-2H-[1,2,4]triazol-3-il)-etil]-[1,2,4]triazolo[1,5-a]piridino; 5-metil-2-[2-(2-metil-5-fenil-2H-[1,2,4]triazol-3-il)-etil]-[1,2,4]triazolo[1,5-a]piridino; 8-metoksi-2-[2-(2-metil-5-fenil-2H-[1,2,4]triazol-3-il)-etil]-[1,2,4]triazolo[1,5-a]piridino; {5-[2-(8-metoksi-5-metil-[1,2,4]triazolo[1,5-a]piridin-2-il)-etil]-3-fenil-[1,2,4]triazol-1-il}-acto rūgšties etilo esterio; 2-{5-[2-(8-metoksi-5-metil-[1,2,4]triazolo[1,5-a]piridin-2-il)-etil]-3-fenil-[1,2,4]triazol-1-il}-etanolio; 5,8-dimetil-2-[2-(2-metil-5-fenil-2H-[1,2,4]triazol-3-il)-etil]-[1,2,4]triazolo[1,5-a]piridino; 5,8-dimetil-2-[2-(2-metil-5-fenil-2H-[1,2,4]triazol-3-il)-etil]-[1,2,4]triazolo[1,5-c]pirimidino; 8-etil-5-metil-2-[2-(2-metil-5-fenil-2H-[1,2,4]triazol-3-il)-etil]-[1,2,4]triazolo[1,5-a]piridino; 8-etil-5-metil-2-[2-(5-fenil-2-propil-2H-[1,2,4]triazol-3-il)-etil]-[1,2,4]triazolo[1,5-a]piridino; 8-etil-2-[2-(2-izopropil-5-fenil-2H-[1,2,4]triazol-3-il)-etil]-5-metil-[1,2,4]triazolo[1,5-a]piridino; 3-{5-[2-(8-metoksi-5-metil-[1,2,4]triazolo[1,5-a]piridin-2-il)-etil]-3-fenil-[1,2,4]triazol-1-il}-propionitrilo; 3-{5-[2-(8-etil-5-metil-[1,2,4]triazolo[1,5-a]piridin-2-il)-etil]-3-fenil-[1,2,4]triazol-1-il}-propionitrilo; 2-[2-(2-izopropil-5-fenil-2H-[1,2,4]triazol-3-il)-etil]-8-metoksi-5-metil-[1,2,4]triazolo[1,5-a]piridino; 3-{5-[2-(5,8-dimetil-[1,2,4]triazolo[1,5-a]pirazin-2-il)-etil]-3-fenil-[1,2,4]triazol-1-il}-propionitrilo; 3-{2-[2-(8-etil-5-metil-[1,2,4]triazolo[1,5-a]piridin-2-il)-etil]-4-fenil-imidazol-1-il}-propilamino; 3-{5-[2-(5,8-dimetil-[1,2,4]triazolo[1,5-a]pirazin-2-il)-etil]-3-fenil-[1,2,4]triazol-1-il}-propilamino; 2-{2-[2-(2-metoksi-etil)-5-fenil-2H-[1,2,4]triazol-3-il]-etil}-5,8-dimetil-[1,2,4]triazolo[1,5-a]pirazino; ir 8-metoksi-2-{2-[2-(2-metoksi-etil)-5-fenil-2H-[1,2,4]triazol-3-il]-etil}-5-metil-[1,2,4]triazolo[1,5-a]piridino ir jo farmaciniu požiūriu priimtinų druskų.

15. Junginys pagal bet kurį 1-14 punktą, tačiau be išlygos, skirtas panaudoti kaip vaistas.

(51) Int.Cl. ***C07D 487/04*** (2006.01)
A61K 31/519 (2006.01)
(11) **2414363**
(96) 10711065.2
(96) 2010 03 26
(97) 2012 02 08
(97) 2014 01 08
(86) PCT/EP2010/054050
(86) 2010 03 26
(87) WO 2010/112437
(87) 2010 10 07
(30) PCT/VE2009/000574, 2009 03 31, WO
PCT/EP2009/053907, 2009 04 01, WO
09171906, 2009 09 30, EP
(72) GIOVANNINI, Riccardo, DE
DORNER-CIOSSEK, Cornelia, DE
EICKMEIER, Christian, DE
FIEGEN, Dennis, DE
FOX, Thomas, DE
FUCHS, Klaus, DE
HEINE, Niklas, DE
ROSENBROCK, Holger, DE
SCHAENZLE, Gerhard, DE
(73) Boehringer Ingelheim International GmbH, 55216 Ingelheim am Rhein, DE
(74) Reda ŽABOLIENĖ, 7, Advokatės Redos Žabolienės kontora METIDA, Verslo centras VERTAS, Gynėjų g. 16, LT-01109 Vilnius, LT

(54) 1-Heterociklil-1,5-dihidro-pirazolo[3,4-d]pirimidin-4-ono dariniai ir jų panaudojimas kaip PDE9A moduliatorių

Apibrėžties punktai: 35, brėžiniai: 0.

(57) 1. Junginys, kurio bendra formulė (I):

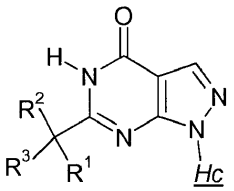

(I),

kurioje:

Hc yra tetrahidropiranil-,

kur vienas arba daugiau jo anglies žiedo atomas(ai) pasirinktinai gali būti pakeistas(i) vienu arba dviem pakaitais, nepriklausomai parinktais iš fluoro, NC-, F_3C-, HF_2C-, FH_2C-, F_3C-CH_2-, C_{1-6}-alkil-, C_{1-6}-alkil-O- grupės ir iki vieno anglies žiedo atomo gali būti pakeistas okso;

R^1 yra grupė:

V-W-*

kur:

W yra parinkta iš fenilo arba heteroarilo grupės;

V yra parinkta iš fenilo arba heteroarilo grupės;

-* yra rišantis taškas, kuriuo W yra prisijungusi prie CR^2R^3 grupės (I) formulėje;

kur W ir V nepriklausomai viena nuo kitos pasirinktinai gali būti pakeistos vienu arba daugiau pakaitų, parinktų iš fluoro, chloro, bromo, C_{1-6}-alkil-, F_3C-, HF_2C-, FH_2C-, F_3C-CH_2-, F_3C-O-, HF_2C-O-, C_{3-7}-heterocikloalkil-, H-O-C_{1-6}-alkil-, C_{1-6}-alkil-O-C_{1-6}-alkil-, C_{3-7}-cikloalkil-O-C_{1-6}-alkil-, C_{3-7}-cikloalkil-C_{1-3}-alkil-O-C_{1-6}-alkil-, fenil-O-C_{1-6}-alkil-, benzil-O-C_{1-6}-alkil-, H-O-, C_{1-6}-alkil-O-, C_{3-7}-cikloalkil-O-, C_{3-7}-cikloalkil-C_{1-3}-alkil-O-, fenil-O-, benzil-O-, N-morfolinilo ir NC- grupės;

R^2 yra parinkta iš H-, fluoro, F_3C-, HF_2C-, FH_2C- ir C_{1-3}-alkil- grupės, geriau R^2 yra H;

R^3 yra parinkta iš H-, fluoro, F_3C-, HF_2C-, FH_2C- ir C_{1-3}-alkil- grupės, geriau R^3 yra H.

2. Junginys pagal 1 punktą, kur:

Hc yra tetrahidropiranil-,

kur vienas arba daugiau jo anglies žiedo atomų pasirinktinai gali būti pakeisti vienu arba dviem pakaitais, nepriklausomai parinktais iš fluoro, NC-, F_3C-, HF_2C-, FH_2C-, F_3C-CH_2-, C_{1-6}-alkil-, C_{1-6}-alkil-O- grupės, ir iki vieno anglies žiedo atomo gali būti pakeistas okso;

R^1 yra grupė:

V-W-*

kur:

W yra parinkta iš fenilo arba heteroarilo grupės, kur minėtas heteroarilas yra parinktas iš oksadiazolilo, triazolilo, pirazolilo, furanilo, piridilo, pirimidilo ir piridazinilo grupės,

V yra parinkta iš fenilo arba heteroarilo grupės, kur minėtas heteroarilas yra parinktas iš oksadiazolilo, triazolilo, pirazolilo, pirolilo, furanilo, piridilo, pirimidilo ir piridazinilo grupės,

kur W ir V nepriklausomai viena nuo kitos pasirinktinai gali būti pakeistos vienu arba daugiau pakaitų, parinktų iš fluoro, chloro, bromo, C_{1-6}-alkil-, F_3C-, HF_2C-, FH_2C-, F_3C-CH_2-, F_3C-O-, HF_2C-O-, C_{3-7}-heterocikloalkil-, H-O-C_{1-6}-alkil-, C_{1-6}-alkil-O-C_{1-6}-alkil-, C_{3-7}-cikloalkil-O-C_{1-6}-alkil-, C_{3-7}-cikloalkil-C_{1-3}-alkil-O-C_{1-6}-alkil-, fenil-O-C_{1-6}-alkil-, benzil-O-C_{1-6}-alkil-, H-O-, C_{1-6}-alkil-O-, C_{3-7}-cikloalkil-O-, C_{3-7}-cikloalkil-C_{1-3}-alkil-O-, fenil-O-, benzil-O-, N-morfolinilo ir NC- grupės;

R^2 yra parinktų iš H-, fluoro, F_3C-, HF_2C-, FH_2C- ir C_{1-3}-alkil- grupės, geriau R^2 yra H;

R^3 yra parinktų iš H-, fluoro, F_3C-, HF_2C-, FH_2C- ir C_{1-3}-alkil- grupės, geriau R^3 yra H.

3. Junginys pagal bet kurį iš 1 arba 2 punktų, kur:

Hc yra 4-tetrahidropiranil-.

4. Junginys pagal 1 arba 3 punktą, kur:

Hc yra tetrahidropiranil-,

kur vienas arba daugiau jo anglies žiedo atomų pasirinktinai gali būti pakeisti vienu arba dviem pakaitais, nepriklausomai parinktais iš fluoro, NC-, F_3C-, HF_2C-, FH_2C-, F_3C-CH_2-, C_{1-6}-alkil-, C_{1-6}-alkil-O- grupės ir iki vieno anglies žiedo atomo gali būti

pakeistas okso;

R^1 yra grupė:

V-W-*

kur:

W yra parinkta iš fenilo arba heteroarilo grupės, kur minėtas heteroarilas yra parinktas iš piridilo, pirimidilo ir piridazinilo grupės,

V yra parinkta iš fenilo arba heteroarilo grupės, kur minėtas heteroarilas yra parinktas iš oksadiazolilo, triazolilo, pirazolilo, pirolilo, furanilo, piridilo, pirimidilo ir piridazinilo grupės,

kur W ir V nepriklausomai viena nuo kitos pasirinktinai gali būti pakeistos vienu arba daugiau pakaitų, parinktų iš fluoro, chloro, bromo, C_{1-6}-alkil-, F_3C-, HF_2C-, FH_2C-, F_3C-CH_2-, F_3C-O-, HF_2C-O-, C_{3-7}-heterocikloalkil-, H-O-C_{1-6}-alkil-, C_{1-6}-alkil-O-C_{1-6}-alkil-, C_{3-7}-cikloalkil-O-C_{1-6}-alkil-, C_{3-7}-cikloalkil-C_{1-3}-alkil-O-C_{1-6}-alkil-, fenil-O-C_{1-6}-alkil-, benzil-O-C_{1-6}-alkil-, H-O-, C_{1-6}-alkil-O-, C_{3-7}-cikloalkil-O-, C_{3-7}-cikloalkil-C_{1-3}-alkil-O-, fenil-O-, benzil-O-, N-morfolinilo ir NC- grupės;

R^2 yra parinkta iš H-, fluoro, F_3C-, HF_2C-, FH_2C- ir C_{1-3}-alkil- grupės, geriau R^2 yra H;

R^3 yra parinkta iš H-, fluoro, F_3C-, HF_2C-, FH_2C- ir C_{1-3}-alkil- grupės, geriau R^3 yra H.

5. Junginys pagal 1 arba 3 punktą, kur

Hc yra tetrahidropiranil-,

kur vienas arba daugiau jo anglies žiedo atomų pasirinktinai gali būti pakeisti vienu arba dviem pakaitais, nepriklausomai parinktais iš fluoro, NC-, F_3C-, HF_2C-, FH_2C-, F_3C-CH_2-, C_{1-6}-alkil-, C_{1-6}-alkil-O- grupės ir iki vieno anglies žiedo atomo gali būti pakeistas okso;

R^1 yra grupė:

V-W-*

kur:

W yra parinkta iš fenilo arba piridinilo grupės,

V yra parinkta iš fenilo arba heteroarilo grupės, kur minėtas heteroarilas yra parinktas iš oksadiazolilo, triazolilo, pirazolilo, furanilo, piridilo, pirimidilo ir piridazinilo grupės,

kur W ir V nepriklausomai viena nuo kitos pasirinktinai gali būti pakeistos vienu arba daugiau pakaitų, parinktų iš fluoro, chloro, bromo, C_{1-6}-alkil-, F_3C-, HF_2C-, FH_2C-, F_3C-CH_2-, F_3C-O-, HF_2C-O-, C_{3-7}-heterocikloalkil-, H-Q-C_{1-6}-alkil-, C_{1-6}-alkil-O-C_{1-6}-alkil-, C_{3-7}-cikloalkil-O-C_{1-6}-alkil-, C_{3-7}-cikloalkil-C_{1-3}-alkil-O-C_{1-6}-alkil-, fenil-O-C_{1-6}-alkil-, benzil-O-C_{1-6}-alkil-, H-O-, C_{1-6}-alkil-O-, C_{3-7}-cikloalkil-O-, C_{3-7}-cikloalkil-C_{1-3}-alkil-O-, fenil-O-, benzil-O-, N-morfolinilo ir NC- grupės,

R^2 yra parinkta iš H-, fluoro, F_3C-, HF_2C-, FH_2C- ir C_{1-3}-alkil- grupės, geriau R^2 yra H;

R^3 yra parinkta iš H-, fluoro, F_3C-, HF_2C-, FH_2C- ir C_{1-3}-alkil- grupės, geriau R^3 yra H.

6. Junginys pagal bet kurį iš 1-5 punktų, kur:

W ir V nepriklausomai viena nuo kitos pasirinktinai gali būti pakeistos vienu arba daugiau pakaitų, parinktų iš fluoro, chloro, bromo, C_{1-6}-alkil-, F_3C-, F_3C-CH_2-, F_3C-O-, HF_2C-O-, C_{3-7}-heterocikloalkil-, C_{1-6}-alkil-O-, C_{3-6}-cikloalkil-O-, C_{3-6}-cikloalkil-CH_2-O-, aril-CH_2-O- ir NC- grupės.

7. Junginys pagal 5 punktą, kur:

W ir V nepriklausomai viena nuo kitos pasirinktinai gali būti pakeistos vienu arba daugiau pakaitų, parinktų iš fluoro, chloro, H_3C-, F_3C-, CH_3O-, N-morfolinilo ir NC- grupės.

8. Junginys pagal 5 punktą, kur:

W ir V nepriklausomai viena nuo kitos pasirinktinai gali būti pakeistos vienu arba daugiau pakaitų, parinktų iš fluoro, H_3C-, F_3C-, CH_3O- ir NC- grupės.

9. Junginys pagal 1 arba 3 punktą, kur:

Hc yra tetrahidropiranil-,

kur vienas arba daugiau jo anglies žiedo atomų pasirinktinai gali būti pakeisti vienu arba dviem pakaitais, nepriklausomai parinktais iš fluoro, NC-, F_3C-, HF_2C-, FH_2C-, F_3C-CH_2-, C_{1-6}-alkil-, C_{1-6}-alkil-O- grupės ir iki vieno anglies žiedo atomo gali būti pakeistas okso;

R^1 yra grupė:

V-W-*

kur:

W yra parinkta iš fenilo arba piridilo grupės,

V yra parinkta iš fenilo arba heteroarilo grupės, kur minėtas heteroarilas yra parinktas iš oksadiazolilo, triazolilo, pirazolilo, pirolilo, furanilo, piridilo, pirimidilo ir piridazinilo grupės,

kur **W** pasirinktinai gali būti pakeista vienu arba daugiau pakaitų, parinktų iš fluoro, chloro, bromo, H_3C-, F_3C-, CH_3O- ir NC- grupės, geriau parinktų iš fluoro, chloro ir F_3C- grupės;

ir kur **V** pasirinktinai gali būti pakeista vienu arba daugiau pakaitų, parinktų iš fluoro, chloro, H_3C-, tret-butil-, F_3C-, CH_3O-, ciklobutiloksi-, N-morfolinilo, benzil-O- ir NC- grupės;

R^2 yra parinkta iš H-, fluoro, F_3C-, HF_2C-, FH_2C- ir C_{1-3}-alkil- grupės, geriau R^2 yra H;

R^3 yra parinkta iš H-, fluoro, F_3C-, HF_2C-, FH_2C- ir C_{1-3}-alkil- grupės, geriau R^3 yra H.

10. Junginys pagal 1 arba 3 punktą, kur:

Hc yra tetrahidropiranil-,

kur vienas arba daugiau jo anglies žiedo atomų pasirinktinai gali būti pakeisti vienu arba dviem pakaitais, nepriklausomai parinktais iš fluoro, NC-, F_3C-, HF_2C-, FH_2C-, F_3C-CH_2-, C_{1-6}-alkil-, C_{1-6}-alkil-O- grupės ir iki vieno anglies žiedo atomo gali būti pakeistas okso;

R^1 yra grupė:

V-W-*

kur:

W yra fenilas, kur W pasirinktinai yra pakeista fluoru, chloru arba F_3C-;

V yra heteroarilas, parinktas iš oksadiazolilo, triazolilo, pirazolilo, pirolilo, furanilo, piridilo, pirimidilo ir piridazinilo grupės, kur

V pasirinktinai yra pakeista 1-4, geriau 1 arba 2, dar geriau 1 pakaitu, nepriklausomai vienas nuo kito parinktu iš fluoro, chloro, H_3C-, *tret*-butil-, F_3C-, CH_3O-, ciklobutiloksi-, N-morfolinilo, benzil-O- ir NC- grupės,

V yra prisijungusi W 2 padėtyje, kur W 1 padėtyje yra W prisijungimo taškas prie CR^2R^3 grupės (I) formulėje;

R^2 yra parinkta iš H-, fluoro, F_3C-, HF_2C-, FH_2C- ir C_{1-3}-alkil- grupės, geriau R^2 yra H;

R^3 yra parinkta iš H-, fluoro, F_3C-, HF_2C-, FH_2C- ir C_{1-3}-alkil- grupės, geriau R^3 yra H.

11. Junginys pagal 1 punktą, kur:

Hc yra 4-tetrahidropiranil-,

kur kiekvienas jo anglies žiedo atomas pasirinktinai gali būti pakeistas vienu arba dviem pakaitais, nepriklausomai parinktais iš fluoro, NC-, F_3C-, HF_2C-, FH_2C-, F_3C-CH_2-, C_{1-6}-alkil-, C_{1-6}-alkil-O- grupės ir iki vieno anglies žiedo atomo gali būti pakeistas okso;

R^1 yra grupė:

V-W-*

kur:

W yra parinkta iš fenilo arba piridinilo grupės,

V yra parinkta iš fenilo arba heteroarilo grupės, kur minėtas heteroarilas yra parinktas iš oksadiazolilo, triazolilo, pirazolilo, furanilo, piridilo, pirimidilo ir piridazinilo grupės,

kur W ir V nepriklausomai viena nuo kitos pasirinktinai gali būti pakeistos vienu arba daugiau pakaitų, parinktų iš fluoro, chloro, bromo, C_{1-6}-alkil-, F_3C-, HF_2C-, FH_2C-, F_3C-CH_2-, F_3C-O-, HF_2C-O-, C_{3-7}-heterocikloalkil-, H-O-C_{1-6}-alkil-, C_{1-6}-alkil-O-C_{1-6}-alkil-, C_{3-7}-cikloalkil-O-C_{1-6}-alkil-, C_{3-7}-cikloalkil-C_{1-3}-alkil-O-C_{1-6}-alkil-, fenil-O-C_{1-6}-alkil-, benzil-O-C_{1-6}-alkil-, H-O-, C_{1-6}-alkil-O-, C_{3-7}-cikloalkil-O-, C_{3-7}-cikloalkil-C_{1-3}-alkil-O-, fenil-O-, benzil-O-, N-morfolinilo ir NC- grupės;

R^2 yra parinkta iš H-, fluoro, F_3C-, HF_2C-, FH_2C- ir C_{1-3}-alkil- grupės, geriau R^2 yra H;

R^3 yra parinkta iš H-, fluoro, F_3C-, HF_2C-, FH_2C- ir C_{1-3}-alkil- grupės, geriau R^3 yra H.

12. Junginys pagal 11 punktą, kur:

W ir V nepriklausomai viena nuo kitos pasirinktinai gali būti pakeistos vienu arba daugiau pakaitų, parinktų iš fluoro, chloro, bromo, C_{1-6}-alkil-, F_3C-, F_3C-CH_2-, F_3C-O-, HF_2C-O-, C_{3-7}-heterocikloalkil-, C_{1-6}-alkil-O-, C_{3-6}-cikloalkil-O-, C_{3-6}-cikloalkil-CH_2-O-, aril-CH_2-O- ir NC- grupės.

13. Junginys pagal 11 punktą, kur:

W ir V nepriklausomai viena nuo kitos pasirinktinai gali būti pakeistos vienu arba daugiau pakaitų, parinktų iš fluoro, chloro, H_3C-, F_3C-, CH_3O-, N-morfolinilo ir NC- grupės.

14. Junginys pagal 11 punktą, kur:

W ir V nepriklausomai viena nuo kitos pasirinktinai gali būti pakeistos vienu arba daugiau pakaitų, parinktų iš fluoro, H_3C-, F_3C-, CH_3O- ir NC- grupės.

15. Junginys pagal 1 punktą, kur:

Hc yra 4-tetrahidropiranil-,

kur kiekvienas jo anglies žiedo atomas pasirinktinai gali būti pakeistas vienu arba dviem pakaitais, nepriklausomai parinktais iš fluoro, NC-, F_3C-, HF_2C-, FH_2C-, F_3C-CH_2-, C_{1-6}-alkil-, C_{1-6}-alkil-O- grupės ir iki vieno anglies žiedo atomo gali būti pakeistas okso;

R^1 yra grupė:

V-W-*

kur

W yra parinkta iš fenilo arba piridilo grupės,

V yra parinkta iš fenilo arba heteroarilo grupės, kur minėtas heteroarilas yra parinktas iš oksadiazolilo, triazolilo, pirazolilo, pirolilo, furanilo, piridilo, pirimidilo ir piridazinilo grupės,

kur W pasirinktinai gali būti pakeista vienu arba daugiau pakaitų, parinktų iš fluoro, chloro, bromo, H_3C-, F_3C-, CH_3O- ir NC- grupės, geriau parinktų iš fluoro, chloro ir F_3C- grupės;

ir kur V pasirinktinai gali būti pakeistos vienu arba daugiau pakaitų, parinktų iš fluoro, chloro, H_3C-, *tret*-butil-, F_3C-, CH_3O-, ciklobutiloksi-, N-morfolinilo, benzil-O- ir NC- grupės;

R^2 yra parinkta iš H-, fluoro, F_3C-, HF_2C-, FH_2C- ir C_{1-3}-alkil- grupės, geriau R^2 yra H;

R^3 yra parinkta iš H-, fluoro, F_3C-, HF_2C-, FH_2C- ir C_{1-3}-alkil- grupės, geriau R^3 yra H.

16. Junginys pagal 1 punktą, kur:

Hc yra 4-tetrahidropiranil-,

kur kiekvienas jo anglies žiedo atomas pasirinktinai gali būti pakeistas vienu arba dviem pakaitais, nepriklausomai parinktais iš fluoro, NC-, F_3C-, HF_2C-, FH_2C-, F_3C-CH_2-, C_{1-6}-alkil-, C_{1-6}-alkil-O- grupės ir iki vieno anglies žiedo atomo gali būti pakeistas okso;

R^1 yra grupė:

V-W-*

kur:

W yra fenilas, kur W pasirinktinai yra pakeista fluoru, chloru arba F_3C-;

V yra heteroarilas, parinktas iš oksadiazolilo, triazolilo, pirazolilo, pirolilo, furanilo, piridilo, pirimidilo ir piridazinilo grupės, kur

V pasirinktinai yra pakeista 1-4, geriau 1 arba 2, dar geriau 1 pakaitu, nepriklausomai vienas nuo kito parinktu iš fluoro, chloro, H_3C-, *tret*-butil-, F_3C-, CH_3O-, ciklobutiloksi-, N-morfolinilo, benzil-O- ir NC- grupės,

V yra prisijungusi W 2 padėtyje, kur W 1 padėtyje yra W prisijungimo taškas prie CR^2R^3 grupės (I) formulėje;

R^2 yra parinkta iš H-, fluoro, F_3C-, HF_2C-, FH_2C- ir C_{1-3}-alkil- grupės, geriau R^2 yra H;
R^3 yra parinkta iš H-, fluoro, F_3C-, HF_2C-, FH_2C- ir C_{1-3}-alkil- grupės, geriau R^3 yra H.

17. Junginys pagal bet kurį iš 11-16 punktų, kur:
Hc yra nepakeistas 4-tetrahidropiranil-.

18. Junginys pagal bet kurį iš 1-9, 11-15 ir 17 punktų, kur:
V yra prisijungusi W 2 padėtyje, kur W 1 padėtyje yra W prisijungimo taškas prie CR^2R^3 grupės (I) formulėje.

19. Junginys pagal 1 punktą, kur junginys yra parinktas iš grupės:

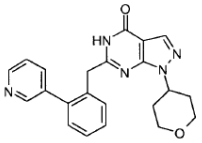
;
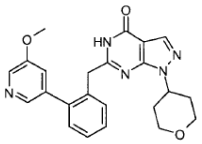
;
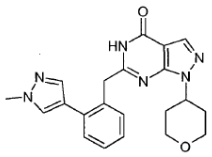
;
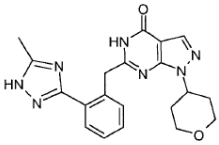
;
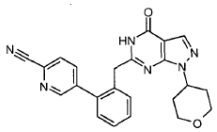
;
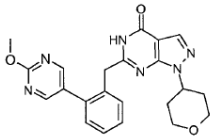
;
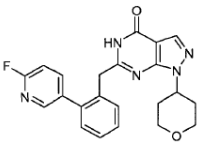
;
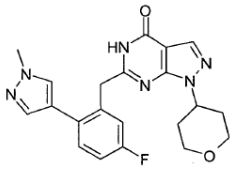
;
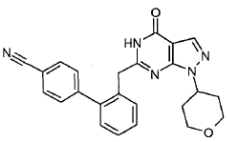
;

;
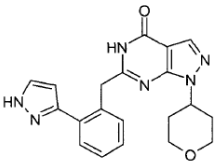
;
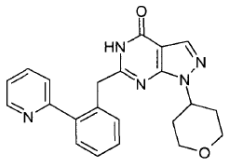
;

;

;
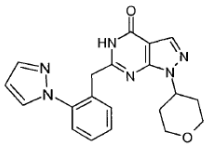
;
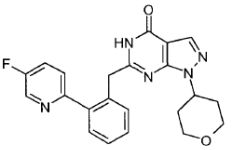
;

;
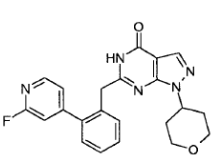
;
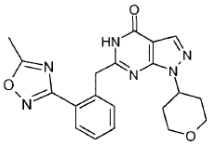
;
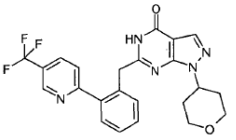
;
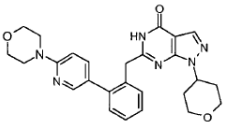
;
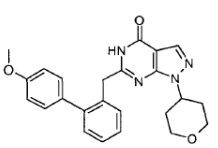
;
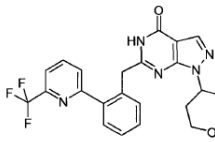
;
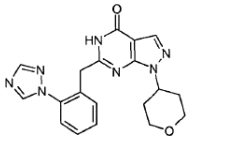
;

;

;

;

;

;

;

;

;
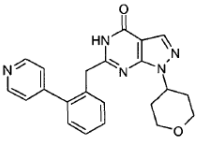
;
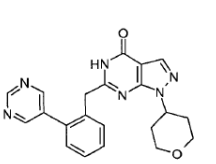
;
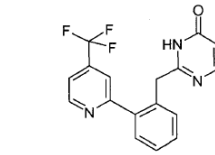
;
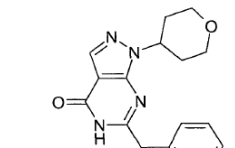
;

;

;

;

;

;

;

;

;

;

;

;

;

;

;

;

;

;

;

;

;

;

;

;

;

;

;

;

;

;

;

;

;

;

;

;

;

;

;

;

;

;

;

;

;

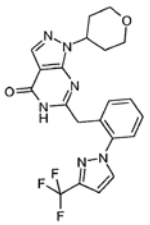
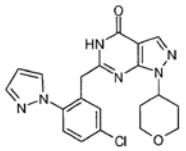
;
.
;
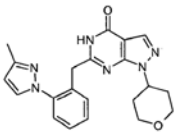
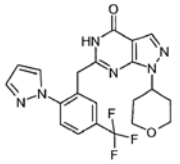
;
;
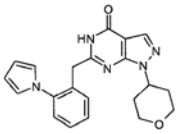
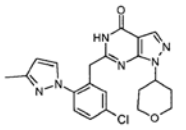
;
;
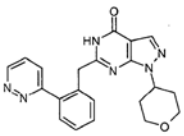
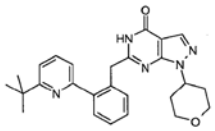
;
;
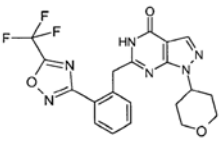
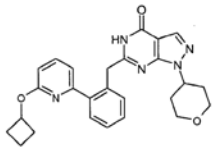
;
;
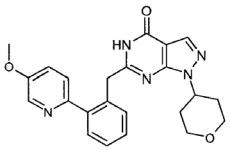
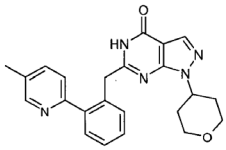
;
.

ir

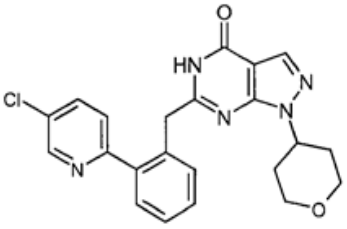
;

20. Junginys pagal 1 punktą kurio formulė:

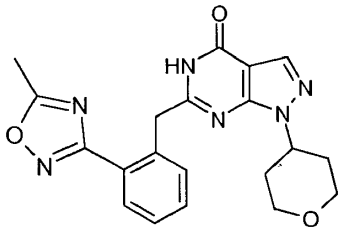

21. Junginys pagal 1 punktą kurio formulė:

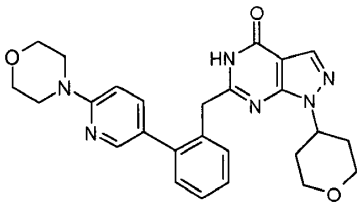

22. Junginys pagal 1 punktą kurio formulė:

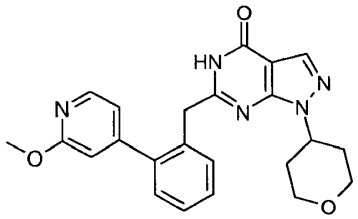

23. Junginys pagal 1 punktą kurio formulė:

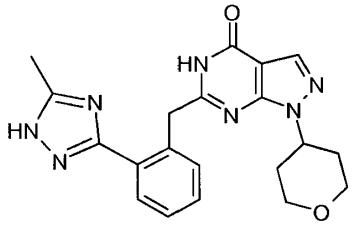

24. Junginys pagal 1 punktą kurio formulė:

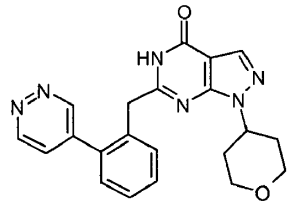

25. Junginys pagal 1 punktą kurio formulė:

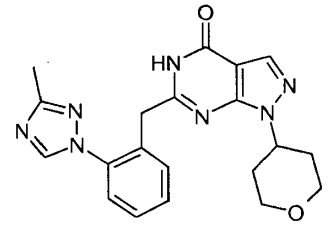

26. Junginys pagal 1 punktą kurio formulė:

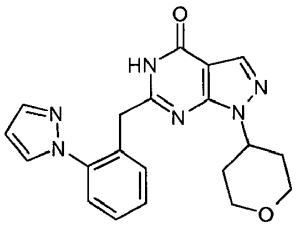

27. Junginys pagal 1 punktą kurio formulė:

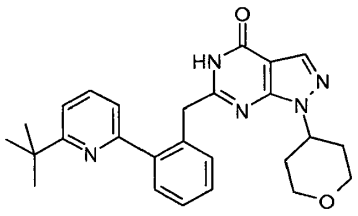

28. Junginys pagal 1 punktą kurio formulė:

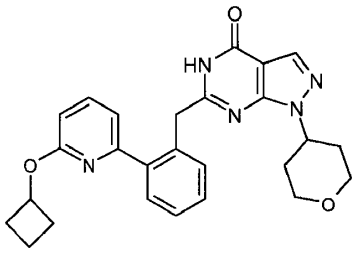

29. Junginys pagal 1 punktą kurio formulė:

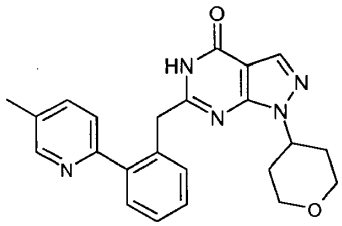

30. Junginys pagal bet kurį iš 1-29 punktų, jo druskos formos, geriau jo farmaciniu požiūriu priimtinos druskos formos.

31. Junginys pagal bet kurį iš 1-30 punktų, skirtas panaudoti kaip vaistas.

32. Junginys pagal bet kurį iš 1-30 punktų, skirtas ligos, kuri yra prieinama PDE9 inhibicija, gydymo būdui.

33. Junginys pagal bet kurį iš 1-30 punktų, skirtas panaudoti kognityvinio pakenkimo, susijusio suvokimu, koncentracija, pažinimu, mokymusi ir atmintimi geriau pacientams, kuriuos kankina su amžiumi susiję mokymosi ir atminties pakenkimai, su amžiumi susijęs atminties praradimas vaskulinė demencija, kraniocerebrinė trauma, insultas, demencija, atsirandanti po insulto (poinsultinė demencija), potrauminė demencija, bendras koncentracijos pablogėjimas, vaikų, turinčių mokymosi ir atminties problemų, koncentracijos pablogėjimas, Alzhaimerio liga, Lewy kūnelių demencija, demencija su frontalinės skilties degeneracija, įskaitant Pick'o sindromą, Parkinsono liga, progresyvinis nukleazinis paralyžius, demencija su kortikobazaline degeneracija, amiotropinė lateralinė sklerozė (ALS), Huntingtono liga, epilepsija, temporalinės skilties epilepsija, šizofrenija su demencija arba Korsakoff'o psichozė, dar geriau kognityvinio pakenkimo, susijusio su Alzhaimerio liga ir dar geriau kognityvinio pakenkimo, susijusio su pacientų, kurie kenčia nuo Alzhaimerio ligos, mokymusi arba atmintimi, gydymo, pagerinimo arba prevencijos būdui.

34. Farmacinė kompozicija, apimanti junginį pagal bet kurį iš 1-30 punktų ir farmacinį nešiklį, pasirinktinai derinyje su kitu aktyviu ingredientu.

35. Farmacinė kompozicija pagal 34 punktą, skirta būsenos gydymui pagal bet kurį iš 31-33 punktų.

---

(51) Int.Cl. ***C07D 498/04*** (2006.01)
A61K 31/519 (2006.01)
A61P 9/00 (2006.01)

(11) **2523962**

(96) 11700404.4

(96) 2011 01 12

(97) 2012 11 21

(97) 2013 11 27

(86) PCT/EP2011/050301

(86) 2011 01 12

(87) WO 2011/086079

(87) 2011 07 21

(30) 10305042, 2010 01 14, EP

(72) KADEREIT, Dieter, DE
SCHAEFER, Matthias, DE
HACHTEL, Stephanie, DE
DIETRICH, Axel, DE
HUEBSCHLE, Thomas, DE
HISS, Katrin, DE

(73) SANOFI, 75008 Paris, FR

(74) Reda ŽABOLIENĖ, 7, Advokatės Redos Žabolienės kontora METIDA, Verslo centras VERTAS, Gynėjų g. 16, LT-01109 Vilnius, LT

(54) Karboksirūgšties dariniai, turintys 2,5-pakeistąjį oksazolpirimidino žiedą

Apibrėžties punktai: 18, brėžiniai: 0.

(57) 1. I formulės junginys bet kurios jo stereoizomerinės formos arba stereoizomerinių formų mišinys bet kuriuo santykiu, arba jo fiziologiniu požiūriu priimtina druska, arba bet kurio iš jų fiziologiniu požiūriu priimtinas solvatas,

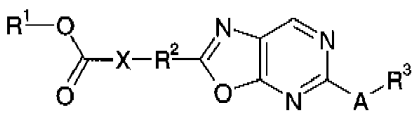

I

kurioje:

A yra parinkta iš NH, O ir S;

X yra parinkta iš $(C_1$-$C_6)$-alkandiilo, $(C_2$-$C_6)$-alkendiilo, $(C_2$-$C_6)$-alkindiilo, $(C_3$-$C_7)$-cikloalkandiilo ir $(C_1$-$C_6)$-alkandiil-oksi, kur visi yra pasirinktinai pakeisti vienu arba daugiau identiškais arba skirtingais pakaitais, parinktais iš fluoro ir hidroksi, kur $(C_1$-$C_6)$-alkanediil-oksi grupės deguonies atomas yra prisijungęs prie R^2 grupės;

R^1 yra parinkta iš vandenilio, $(C_1$-$C_4)$-alkilo ir $(C_3$-$C_7)$-cikloalkil-C_zH_{2z}-, kur z yra parinkta iš 0, 1 ir 2;

R^2 yra parinkta iš fenileno ir aromatinio, 5-nario-6-nario monociklinio heterociklo dvivalentės liekanos, kuri apima 1, 2 arba 3 identiškus arba skirtingus žiedo heteroatomus, parinktus iš N, O ir S, kur vienas iš žiedo azoto atomų gali pernešti vandenilio atomą arba R^{21} pakaitą, ir kur fenilenas ir aromatinio heterociklo dvivalentė liekana pasirinktinai yra pakeisti prie vieno arba daugiau žiedo anglies atomų identiškais arba skirtingais R^{22} pakaitais;

R^3 yra parinkta iš $(C_1$-$C_6)$-alkilo, $(C_2$-$C_6)$-alkenilo, $(C_2$-$C_6)$-alkinilo, $(C_3$-$C_7)$-cikloalkil-C_uH_{2u}- ir Het-C_vH_{2v}-, kur u ir v yra parinkti iš 1 ir 2, arba R^3 yra sotaus arba nesotaus, 3-nario-10-nario, monociklinio arba biciklinio žiedo liekana, kuri apima 0, 1, 2, 3 arba 4 identiškus arba skirtingus žiedo heteroatomus, parinktus iš N, O ir S, kur vienas arba du žiedo azoto atomai gali pernešti vandenilio atomą arba $(C_1$-$C_4)$-alkilo pakaitą ir vienas arba du žiedo sieros atomai gali pernešti vieną arba dvi okso grupes, ir kur žiedo liekana yra pasirinktinai pakeista prie vieno arba daugiau žiedo anglies atomų identiškais arba skirtingais R^{31} pakaitais;

R^{21} yra parinkta iš $(C_1$-$C_4)$-alkilo, $(C_3$-$C_7)$-cikloalkil-C_wH_{2w}- ir oksi, kur w yra parinkta iš 0, 1 ir 2;

R^{22} yra parinkta iš halogeno, hidroksi, $(C_1$-$C_4)$-alkil-, $(C_1$-$C_4)$-alkiloksi, $(C_1$-$C_4)$-alkil-$S(O)_m$-, amino, nitro, ciano, hidroksikarbonilo, $(C_1$-$C_4)$-alkiloksikarbonilo, aminokarbonilo ir aminosulfonilo;

R^{31} yra parinkta iš halogeno, $(C_1$-$C_4)$-alkilo, $(C_3$-$C_7)$-cikloalkilo, hidroksi, $(C_1$-$C_4)$-alkiloksi, okso, $(C_1$-$C_4)$-alkil-$S(O)_m$-, amino, $(C_1$-$C_4)$-alkilamino, di$((C_1$-$C_4)$-alkil)amino, $(C_1$-$C_4)$-alkilkarbonilamino, $(C_1$-$C_4)$-alkilsulfonilamino, nitro, ciano, $(C_1$-$C_4)$-alkilkarbonilo, aminosulfonilo, $(C_1$-$C_4)$-alkilaminosulfonilo ir di$((C_1$-$C_4)$-alkil)aminosulfonilo;

Het yra liekana sotaus, 4-nario-7-nario, monociklinio heterociklo liekana, kuri apima 1 arba 2 identiškus arba skirtingus žiedo heteroatomus, parinktus iš N, O ir S, ir kurie yra prisijungę per žiedo anglies atomą, kur heterociklo liekana yra pasirinktinai pakeista vienu arba daugiau identiškais arba skirtingais pakaitais, parinktais iš fluoro ir $(C_1$-$C_4)$-alkilo;

m yra parinkta iš 0, 1 ir 2, kur visi m nariai yra nepriklausomi vienas nuo kito;

kur visos cikloalkilo ir cikloalkandiilo grupės, nepriklausomai viena nuo kitos ir nepriklausomai nuo bet kurių kitų pakaitų, pasirinktinai yra pakeistos vienu arba daugiau iš identiškų arba skirtingų pakaitų, parinktus iš fluoro ir $(C_1$-$C_4)$-alkilo;

kur visos alkilo, alkandiilo, C_uH_{2u}, C_vH_{2v}, C_wH_{2w}, C_zH_{2z}, alkenilo, alkendiilo, alkinilo ir alkindiilo grupės, nepriklausomai viena nuo kitos ir nepriklausomai nuo bet kurių kitų pakaitų, pasirinktinai yra pakeistos vienu arba daugiau iš fluoro pakaitų.

2. I formulės junginys bet kurios jo stereoizomerinės formos, arba stereoizomerinių formų mišinys bet kuriuo santykiu, arba jo fiziologiniu požiūriu priimtina druska, arba bet kurio iš jų fiziologiniu požiūriu priimtinas solvatas pagal 1 punktą, kur A yra parinkta iš O ir S.

3. I formulės junginys bet kurios jo stereoizomerinės formos, arba stereoizomerinių formų mišinys bet kuriuo santykiu, arba jo fiziologiniu požiūriu priimtina druska, arba bet kurio iš jų fiziologiniu požiūriu priimtinas solvatas pagal vieną arba daugiau iš 1-2 punktų, kur X yra parinkta iš $(C_1$-$C_6)$-alkandiilo, $(C_2$-$C_6)$-alkendiilo ir $(C_1$-$C_6)$-alkandiil-oksi.

4. I formulės junginys bet kurios jo stereoizomerinės formos, arba stereoizomerinių formų mišinys bet kuriuo santykiu, arba jo fiziologiniu požiūriu priimtina druska, arba bet kurio iš jų fiziologiniu požiūriu priimtinas solvatas pagal vieną arba daugiau iš 1-3 punktų, kur

R^2 yra parinkta iš fenileno ir piridindiilo, kur fenilenas ir piridindiilas yra pasirinktinai pakeisti prie vieno arba daugiau žiedo anglies atomų identiškais arba skirtingais R^{22} pakaitais.

5. I formulės junginys bet kurios jo stereoizomerinės formos, arba stereoizomerinių formų mišinys bet kuriuo santykiu, arba jo fiziologiniu požiūriu priimtina druska, arba bet kurio iš jų fiziologiniu požiūriu priimtinas solvatas pagal vieną arba daugiau iš 1-4 punktų, kur

R^3 yra parinkta iš $(C_1$-$C_6)$-alkilo, $(C_3$-$C_7)$-cikloalkil-C_uH_{2u}- ir Het-C_vH_{2v}-, kur u ir v yra parinkti iš 1 ir 2, arba R^3 yra sotaus arba nesotaus, 3-nario-10-nario, monociklinio arba biciklinio žiedo liekana, kuri apima 0, 1 arba 2 identiškus arba skirtingus žiedo heteroatomus, parinktus iš N, O ir S, kur vienas arba du iš žiedo azoto atomų gali pernešti vandenilio atomą arba $(C_1$-$C_4)$-alkilo pakaitą ir vienas iš žiedo sieros atomų gali pernešti vieną arba dvi okso grupes, ir kur žiedo liekana yra pasirinktinai pakeista prie vienu arba daugiau žiedo anglies atomų identiškais arba skirtingais R^{31} pakaitais;

Het yra sotaus, 4-nario-6-nario, monociklinio heterociklo liekana, kuri apima 1 žiedo heteroatomą, parinktą iš N, O ir S, ir kuris yra prisijungęs per žiedo anglies atomą, kur heterociklo liekana yra pasirinktinai pakeista vienu arba daugiau identiškais arba skirtingais pakaitais, parinktais iš fluoro ir $(C_1$-$C_4)$-alkilo.

6. I formulės junginys bet kurios jo stereoizomerinės formos, arba stereoizomerinių formų mišinys bet

kuriuo santykiu, arba jo fiziologiniu požiūriu priimtina druska, arba bet kurio iš jų fiziologiniu požiūriu priimtinas solvatas pagal vieną arba daugiau iš 1-5 punktų, kur

A yra parinkta iš O ir S;

X yra parinkta iš (C_1-C_6)-alkandiilo, (C_2-C_8)-alkendiilo ir (C_1-C_6)-alkanediil-oksi; R^2 yra parinkta iš fenileno ir piridindiilo, kur fenilenas ir piridinediilas yra pasirinktinai pakeisti prie vieno arba daugiau žiedo anglies atomų identiškais arba skirtingais R^{22} pakaitais;

R^3 yra parinkta iš (C_1-C_6)-alkilo, (C_3-C_7)-cikloalkil-C_uH_{2u} ir Het-C_vH_{2v}-, kur u ir v yra parinkti iš 1 ir 2, arba R^3 yra sotaus arba nesotaus, 3-nario-10-nario, monociklinio arba biciklinio žiedo liekana, kuri apima 0, 1 arba 2 identiškus arba skirtingus žiedo heteroatomus, parinktus iš N, O ir S, kur vienas arba du žiedo azoto atomai gali pernešti vandenilio atomą arba (C_1-C_4)-alkilo pakaitą ir vienas žiedo sieros atomas gali pernešti vieną arba dvi okso grupes, ir kur žiedo liekana yra pasirinktinai pakeista prie vieno arba daugiau žiedo anglies atomų identiškais arba skirtingais R^{31} pakaitais;

Het yra sotaus, 4-nario-6-nario, monociklinio heterociklo liekana, kuri apima 1 žiedo heteroatomą, parinktą iš N, O ir S, ir kuris yra prisijungęs per žiedo anglies atomą, kur heterociklo liekana yra pasirinktinai pakeista vienu arba daugiau iš identiškų arba skirtingų pakaitų, parinktų iš fluoro ir (C_1-C_4)-alkilo.

7. I formulės junginys bet kurios jo stereoizomerinės formos, arba stereoizomerinių formų mišinys bet kuriuo santykiu, arba jo fiziologiniu požiūriu priimtina druska, arba bet kurio iš jų fiziologiniu požiūriu priimtinas solvatas pagal vieną arba daugiau iš 1-6 punktų, kur A yra O.

8. I formulės junginys bet kurios jo stereoizomerinės formos, arba stereoizomerinių formų mišinys bet kuriuo santykiu, arba jo fiziologiniu požiūriu priimtina druska, arba bet kurio iš jų fiziologiniu požiūriu priimtinas solvatas pagal vieną arba daugiau iš 1-7 punktų, kur

A yra O;

X yra parinkta iš (C_1-C_6)-alkandiilo ir (C_1-C_6)-alkandiil-oksi;

R^1 yra parinkta iš vandenilio ir (C_1-C_6)-alkilo;

R^2 yra fenilenas, kuris yra pasirinktinai pakeistas prie vieno arba daugiau žiedo anglies atomų identiškais arba skirtingais R^{22} pakaitais;

R^3 yra parinkta iš (C_1-C_6)-alkilo, (C_3-C_7)-cikloalkil-C_uH_{2u} ir Het-C_vH_{2v}-, kur u ir v yra parinkti iš 1 ir 2, arba R^3 yra sotaus arba nesotaus, 3-nario-7-nario, monociklinio arba biciklinio žiedo liekana, kuri apima 0, 1 arba 2 identiškus arba skirtingus žiedo heteroatomus, parinktus iš N, O ir S, kur vienas arba du žiedo azoto atomai gali pernešti vandenilio atomą arba (C_1-C_4)-alkilo pakaitą ir vienas iš žiedo sieros atomų gali pernešti vieną arba dvi okso grupes, ir kur žiedo liekana yra pasirinktinai pakeista prie vienu arba daugiau žiedo anglies atomų identiškais arba skirtingais R^{31} pakaitais;

R^{22} yra parinkta iš halogeno, hidroksi, (C_1-C_4)-alkil- ir (C_1-C_4)-alkiloksi;

R^{31} yra parinkta iš halogeno, (C_1-C_4)-alkilo, (C_3-C_7)-cikloalkilo, hidroksi ir (C_1-C_4)-alkiloksi;

Het yra sotaus, 4-nario-6-nario, monociklinio heterociklo liekana, kuri apima 1 žiedo heteroatomą, parinktą iš O ir S ir kuris yra prisijungęs per žiedo anglies atomą, kur heterociklo liekana yra pasirinktinai pakeista vienu arba daugiau iš identiškų arba skirtingų pakaitų, parinktų iš fluoro ir (C_1-C_4)-alkilo; kur visos cikloalkilo grupės, nepriklausomai viena nuo kitos ir nepriklausomai nuo bet kurių kitų pakaitų, yra pasirinktinai pakeistos vienu arba daugiau iš identiškų arba skirtingų pakaitų, parinktų iš fluoro ir (C_1-C_4)-alkilo;

kur visos alkilo, alkandiilo, C_uH_{2u} ir C_vH_{2v} grupės, nepriklausomai viena nuo kitos ir nepriklausomai nuo bet kurių kitų pakaitų, yra pasirinktinai pakeistos vienu arba daugiau iš fluoro pakaitų.

9. I formulės junginys bet kurios jo stereoizomerinės formos, arba stereoizomerinių formų mišinys bet kuriuo santykiu, arba jo fiziologiniu požiūriu priimtina druska, arba bet kurio iš jų fiziologiniu požiūriu priimtinas solvatas pagal vieną arba daugiau iš 1-8 punktų, kur

A yra O;

X yra parinkta iš (C_1-C_6)-alkandiilo ir (C_1-C_6)-alkandiil-oksi;

R^1 yra parinkta iš vandenilio ir (C_1-C_4)-alkilo;

R^2 yra fenilenas, kuris yra pasirinktinai pakeistas prie vieno arba daugiau žiedo anglies atomų identiškais arba skirtingais R^{22} pakaitais;

R^3 yra sotaus arba nesotaus, 3-nario-7-nario, monociklinio žiedo liekana, kuri apima 0 arba 1 žiedo heteroatomą, parinktą iš N, O ir S, kur žiedo azoto atomas gali pernešti vandenilio atomą arba (C_1-C_4)-alkilo pakaitą ir žiedo sieros atomas gali pernešti vieną arba dvi okso grupes, ir kur žiedo liekana yra pasirinktinai pakeista prie vieno arba daugiau žiedo anglies atomų identiškais arba skirtingais R^{31} pakaitais;

R^{22} yra parinkta iš halogeno, hidroksi, (C_1-C_4)-alkil- ir (C_1-C_4)-alkiloksi;

R^{31} yra parinkta iš halogeno, (C_1-C_4)-alkilo, (C_3-C_7)-cikloalkilo, hidroksi ir (C_1-C_4)-alkiloksi;

kur visos cikloalkilo grupės, nepriklausomai viena nuo kitos ir nepriklausomai nuo bet kurių kitų pakaitų, yra pasirinktinai pakeistos vienu arba daugiau iš identiškų arba skirtingų pakaitų, parinktų iš fluoro ir (C_1-C_4)-alkilo;

kur visos alkilo ir alkandiilo grupės, nepriklausomai viena nuo kitos ir nepriklausomai nuo bet kurių kitų pakaitų, yra pasirinktinai pakeistos vienu arba daugiau iš fluoro pakaitų.

10. I formulės junginys arba jo fiziologiniu požiūriu priimtina druska, arba bet kurio iš jų fiziologiniu požiūriu priimtinas solvatas pagal vieną arba daugiau iš 1-9 punktų, parinkti iš:

2,6-dimetil-4-(5-fenoksi-oksazolo[5,4-d]pirimidin-2-il)-fenoksil-acto rūgšties,

(E)-3-{4-[5-(2-fluor-fenoksi)-oksazolo[5,4-d]pirimidin-2-il]-fenil}-akrilo rūgšties,

{4-[5-(2,4-difluor-fenoksi)-oksazolo[5,4-d]pirimidin-2-il]-2,6-dimetil-fenoksi}-acto rūgšties,

{4-[5-(2,5-difluor-fenoksi)-oksazolo[5,4-d]pirimidin-2-il]-2,6-dimetil-fenoksil-acto rūgšties,

{4-[5-(2-fluor-4-metil-fenoksi)-oksazolo[5,4-d] pirimidin-2-il]-2,6-dimetil-fenoksil-acto rūgšties,

{4-[5-(2-fluor-fenoksi)-oksazolo[5,4-d]pirimidin-2-il]-2,6-dimetil-fenoksi}-acto rūgšties,

2-{4-[5-(2-fluor-fenoksi)-oksazolo[5,4-d]pirimidin-2-il]-2,6-dimetil-fenoksi}-propiono rūgšties,

{4-[5-(3-chlor-fenoksi)-oksazolo[5,4-d]pirimidin-2-il]-2,6-dimetil-fenoksi}-acto rūgšties,

{4-[5-(3-fluor-4-metil-fenoksi)-oksazolo[5,4-d] pirimidin-2-il]-2,6-dimetil-fenoksi}-acto rūgšties,

{4-[5-(5-fluor-2-metil-fenoksi)-oksazolo[5,4-d] pirimidin-2-il]-2,6-dimetil-fenoksil-acto rūgšties ir

{4-[5-(4-chlor-fenoksi)-oksazolo[5,4-d]pirimidin-2-il]-2,6-dimetil-fenoksi}-acto rūgšties.

11. I formulės junginys arba jo fiziologiniu požiūriu priimtina druska, arba bet kurio iš jų fiziologiniu požiūriu priimtinas solvatas pagal vieną arba daugiau iš 1-9 punktų, parinkti iš:

{4-[5-(2-fluor-4-metil-fenoksi)-oksazolo[5,4-d] pirimidin-2-il]-2,6-dimetil-fenoksi}-acto rūgšties,

{4-[5-(2-fluor-fenoksi)-oksazolo[5,4-d]pirimidin-2-il]-2,6-dimetil-fenoksi}-acto rūgšties,

{4-[5-(3-chlor-fenoksi)-oksazolo[5,4-d]pirimidin-2-il]-2,6-dimetil-fenoksi}-acto rūgšties,

{4-[5-(3-fluor-4-metil-fenoksi)-oksazolo[5,4-d] pirimidin-2-il]-2,6-dimetil-fenoksil-acto rūgšties,

{4-[5-(5-fluor-2-metil-fenoksi)-oksazolo[5,4-d] pirimidin-2-il]-2,6-dimetil-fenoksi}-acto rūgšties ir

{4-[5-(4-chlor-fenoksi)-oksazolo[5,4-d]pirimidin-2-il]-2,6-dimetil-fenoksi}-acto rūgšties.

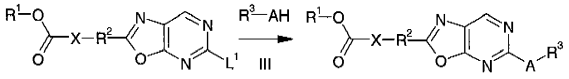

II I

12. I formulės junginio pagal bet kurį iš 1-11 punktų gavimo būdas, apimantis II formulės junginio reakciją su junginiu, kurio formulė III:

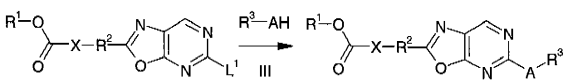

II I

kur A, X, R^1, R^2 ir R^3 grupės II ir III formulių junginiuose yra tokios, kaip apibūdinta I formulės junginiuose ir papildomos funkcinės grupės gali būti apsaugotos formos arba prekursoriaus grupės formos, ir L^1 grupė yra halogeno atomas arba grupė, kurios formulė -S(O)-Alk arba -$S(O)_2$-Alk, kur Alk yra (C_1-C_4)-alkilas.

13. Farmacinė kompozicija, apimanti mažiausiai vieną I formulės junginį pagal bet kurį iš 1-11 punktų arba jo fiziologiniu požiūriu priimtiną druską, arba bet kurio iš jų fiziologiniu požiūriu priimtiną solvatą ir farmaciniu požiūriu priimtiną nešiklį.

14. I formulės junginys pagal bet kurį iš 1-11 punktų arba jo fiziologiniu požiūriu priimtina druska, arba bet kurio iš jų fiziologiniu požiūriu priimtinas solvatas, skirti panaudoti kaip vaistas.

15. I formulės junginys pagal bet kurį iš 1-11 punktų arba jo fiziologiniu požiūriu priimtina druska, arba bet kurio iš jų fiziologiniu požiūriu priimtinas solvatas, skirti žaizdų gijimo sutrikimams gydyti.

16. I formulės junginys pagal bet kurį iš 1-11 punktų arba jo fiziologiniu požiūriu priimtina druska, arba bet kurio iš jų fiziologiniu požiūriu priimtinas solvatas, skirti žaizdoms gydyti.

17. I formulės junginys pagal bet kurį iš 1-11 punktų arba jo fiziologiniu požiūriu priimtina druska, arba bet kurio iš jų fiziologiniu požiūriu priimtinas solvatas, skirti žaizdoms gydyti, sergant diabetu.

18. I formulės junginys pagal bet kurį iš 1-11 punktų arba jo fiziologiniu požiūriu priimtina druska, arba bet kurio iš jų fiziologiniu požiūriu priimtinas solvatas, skirti diabetinės pėdos sindromo gydymui.

---

(51) Int.Cl. ***C07H 19/23*** (2006.01)
A61P 35/00 (2006.01)
A61K 31/7064 (2006.01)

(11) **2421879**

(96) 10734433.5

(96) 2010 04 19

(97) 2012 02 29

(97) 2013 09 04

(86) PCT/CZ2010/000050

(86) 2010 04 19

(87) WO 2010/121576

(87) 2010 10 28

(30) 171656 P, 2009 04 22, US

(72) BOURDERIOUX, Aurelie, FR
HOCEK, Michal, CZ
NAUS, Petr, CZ

(73) Institute Of Organic Chemistry And Biochemistry As CR, V.V.I., 16610 Praha 6, CZ

(74) Reda ŽABOLIENĖ, 7, Advokatės Redos Žabolienės kontora METIDA, Verslo centras VERTAS, Gynėjų g. 16, LT-01109 Vilnius, LT

(54) Naujieji 7-deazapurino nukleozidai, skirti terapiniam panaudojimui

Apibrėžties punktai: 13, brėžiniai: 0.

(57) 1. Junginys, kurio formulė I:

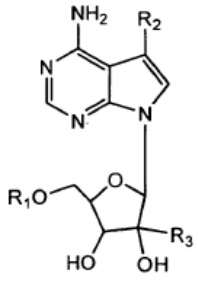

(I)

kurioje:

R_1 yra vandenilis, mono-, di- arba trifosfatas;

R_2 yra arilas, kuris pasirinktinai yra pakeistas vienu arba dviem pakaitais, parinktais iš grupės, susidedančios iš alkoksi, alkiltio arba halogeno;

R_3 yra vandenilis arba alkilas; arba

jo farmaciniu požiūriu priimtina druska; arba jo optinis izomeras; arba optinių izomerų mišinys.

2. Junginys pagal 1 punktą, kuriame R_2 yra arilas, kuris pasirinktinai yra pakeistas vienu pakaitu, parinktu iš grupės, susidedančios iš alkoksi, alkiltio arba halogeno; R_3 yra vandenilis; arba jo farmaciniu požiūriu priimtina druska; arba jo optinis izomeras; arba optinių izomerų mišinys.

3. Junginys pagal 1 punktą, kuriame R_1 yra vandenilis, R_2 yra fenilas, kuris pasirinktinai yra pakeistas vienu pakaitu, parinktu iš grupės, susidedančios iš (C_1-C_4) alkoksi, (C_1-C_4) alkiltio arba halogeno; R_3 yra vandenilis; arba jo farmaciniu požiūriu priimtina druska; arba jo optinis izomeras; arba optinių izomerų mišinys.

4. Junginys pagal 1 punktą, kuriame R_3 yra alkilas; arba jo farmaciniu požiūriu priimtina druska; arba jo optinis izomeras; arba optinių izomerų mišinys.

5. Junginys pagal 1 punktą, kuriame R_1 yra vandenilis, R_2 yra fenilas, kuris pasirinktinai yra pakeistas vienu pakaitu, parinktu iš grupės, susidedančios iš (C_1-C_4) alkoksi, (C_1-C_4) alkiltio arba halogeno; R_3 yra (C_1-C_4) alkilas; arba jo farmaciniu požiūriu priimtina druska; arba jo optinis izomeras; arba optinių izomerų mišinys.

6. Junginys pagal 1 punktą, kuris yra parinktas iš šių junginių:

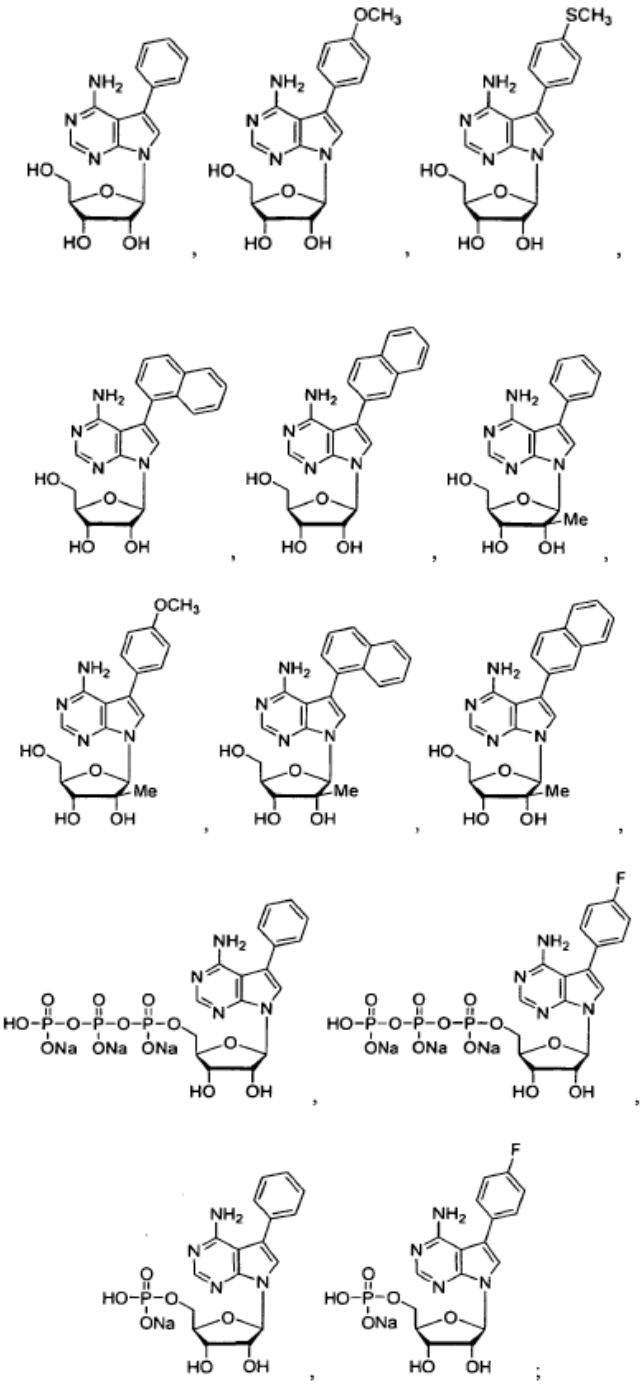

arba jo farmaciniu požiūriu priimtina druska; arba jo optinis izomeras; arba optinių izomerų mišinys.

7. Junginys pagal bet kurį iš 1-6 punktų, skirtas panaudoti naviko/vėžio augimo subjekte slopinimo būdui.

8. Junginys pagal bet kurį iš 1-6 punktų, skirtas panaudoti naviko/vėžio ląstelių proliferacijos subjekte slopinimo būdui.

9. Junginys pagal bet kurį iš 1-6 punktų, skirtas panaudoti ląstelių proliferacinės ligos subjekte gydymui.

10. Junginys pagal bet kurį iš 1-6 punktų, skirtas panaudoti neoplastinės ligos subjekte gydymui.

11. Junginys pagal bet kurį iš 1-6 punktų, skirtas panaudoti naviko arba vėžio subjekte gydymui.

12. Farmacinė kompozicija, apimanti junginio pagal bet kurį iš 1-6 punktų terapiniu požiūriu veiksmingą kiekį ir vieną arba daugiau farmaciniu požiūriu priimtinų nešiklių.

13. Farmacinė kompozicija, apimanti junginio pagal bet kurį iš 1-6 punktų terapiniu požiūriu veiksmingą kiekį ir antrąjį terapinį agentą, parinktą iš grupės, susidedančios iš antraciklinų, DNR interkaliatorių, alkilinimo agentų, hormoninių agentų, LHRH agonistų ir antagonistų, aromatazės inhibitorių, antiandrogenų, chemoprevencijos agentų, ląstelės ciklo chemoprevencinių agentų, antineoplastikų, antimitotinių agentų, augalų alkaloidų, topoizomerazės I inhibitorių, topoizomerazės II inhibitorių, proteozomos inhibitorių, nukleozido analogų, citokinų, augimo faktorių, antiangiogeninių faktorių, ir vieną arba daugiau farmaciniu požiūriu priimtinų nešiklių.

---

(51) Int.Cl. ***C07K 14/59*** (2006.01)
C12N 15/85 (2006.01)
(11) **2170942**
(96) 08774439.7
(96) 2008 06 27
(97) 2010 04 07
(97) 2013 07 31
(86) PCT/EP2008/058274
(86) 2008 06 27
(87) WO 2009/000913
(87) 2008 12 31
(30) 07111257, 2007 06 28, EP
(72) ARNOLD, Stefan, DE
JELINEK, Nanni, DE
(73) ratiopharm GmbH, 89079 Ulm, DE
(74) Jurga PETNIŪNAITĖ, 51, AAA Law, J.Jasinskio g. 16A, LT-03163 Vilnius, LT
(54) FSH gaminančios ląstelės klonas
Apibrėžties punktai: 20, brėžiniai: 3.
(57) 1. Nukleino rūgšties molekulė, apimanti nukleino rūgšties seką, koduojančią žmogaus folikulus stimuliuojančio hormono (FSH) β grandinę, kuri yra nukleino rūgšties sekos pagal SEQ ID No. 1 kodavimo sritis.

2. Rekombinantinė nukleino rūgšties molekulė, apimanti pirmą nukleino rūgšties seką pagal 1 punktą, valdoma promotoriaus, kuris yra aktyvus ląstelėje šeimininkėje.

3. Rekombinantinė nukleino rūgšties molekulė pagal 2 punktą, papildomai apimanti antrą nukleino rūgšties seką, koduojančią žmogaus folikulus stimuliuojančio hormono (FSH) α grandinę, kuri yra parinkta iš grupės, susidedančios iš nukleino rūgšties sekos pagal SEQ ID No. 2 kodavimo srities ir nukleino rūgšties sekų, turinčių bent 85% sekos tapatumą nukleino rūgšties sekos pagal SEQ ID No. 2 kodavimo sričiai.

4. Rekombinantinė nukleino rūgšties molekulė pagal 2 punktą, papildomai apimanti antrą nukleino rūgšties seką, kuri yra parinkta iš grupės, susidedančios iš nukleino rūgšties sekos pagal SEQ ID No. 3 kodavimo srities ir nukleino rūgšties sekų, turinčių bent 70% sekos tapatumą nukleino rūgšties sekos pagal SEQ ID No. 3 kodavimo sričiai.

5. Rekombinantinė nukleino rūgšties molekulė pagal 3 arba 4 punktą, kur antrą nukleino rūgšties seką valdo atskiras promotorius.

6. Rekombinantinė nukleino rūgšties molekulė pagal bet kurį iš 2-5 punktą, kur pirma nukleino rūgšties seka ir/arba antra nukleino rūgšties seka yra valdoma virusinio promotoriaus

7. Rekombinantinė nukleino rūgšties molekulė pagal 6 punktą, kur pirma nukleino rūgšties seka yra valdoma SV40 promotoriaus.

8. Rekombinantinė nukleino rūgšties molekulė pagal 6 punktą, kur antra nukleino rūgšties seka yra valdoma CMV promotoriaus.

9. Rekombinantinė nukleino rūgšties molekulė pagal bet kurį iš 2-8 punktą, kur nukleino rūgšties seka yra seka pagal SEQ ID No. 7.

10. Ląstelė šeimininkė, apimanti rekombinantinę nukleino rūgšties molekulę pagal bet kurį 3-9 punktą.

11. Ląstelė šeimininkė pagal 10 punktą, kuri yra žinduolio ląstelė.

12. Ląstelė šeimininkė pagal 10 arba 11 punktą, kuri yra kinų žiurkėno kiaušidžių (CHO) ląstelė.

13. Ląstelė šeimininkė pagal bet kurį 10-12 punktą, kurios registracinis numeris yra DSM ACC2833.

14. Ląstelė šeimininkė, apimanti pirmą rekombinantinę nukleino rūgšties molekulę pagal

2 punktą ir antrą rekombinantinę nukleino rūgšties molekulę, apimančią nukleino rūgšties seką, koduojančią žmogaus folikulus stimuliuojančio hormono (FSH) α grandinę, kuri yra parinkta iš grupės, susidedančios iš nukleino rūgšties sekos pagal SEQ ID No. 2 kodavimo srities, nukleino rūgšties sekų, turinčių bent 85% sekos tapatumą nukleino rūgšties sekos pagal SEQ ID No. 2 kodavimo sričiai ir nukleino rūgšties sekos pagal SEQ ID Nr. 3 kodavimo sričiai.

15. Ląstelių kultūra, apimanti ląstelę šeimininkę pagal bet kurį iš 10-14 punktą, tinkamoje kultūros terpėje.

16. Rekombinantinio žmogaus FSH gavimo būdas, apimantis žingsnius:

- ląstelės šeimininkės pagal bet kurį iš 10-14 punktą auginimą, tinkamoje kultūros terpėje; ir
- ląstelių kultūros supernatanto surinkimą.

17. Būdas pagal 16 punktą, papildomai apimantis rekombinantinio žmogaus FSH gryninimą nuo ląstelės kultūros supernatanto.

18. Ląstelės šeimininkės pagal bet kurį iš 10-13 punktą gavimo būdas, apimantis ląstelių transfekavimą rekombinantine nukleino rūgšties molekule pagal bet kurį iš 3-9 punktą, kultūros suspensijoje, neturinčioje serumo.

19. Ląstelės šeimininkės pagal 14 punktą gavimo būdas, apimantis ląstelių transfekavimą kultūros suspensijoje, neturinčioje serumo, pirma rekombinantine nukleino rūgšties molekule pagal 2 punktą ir antra rekombinantine nukleino rūgšties molekule, apimančia nukleino rūgšties seką koduojančią žmogaus folikulus stimuliuojančio hormono (FSH) α grandinę, kuri yra parinkta iš grupės, susidedančios iš nukleino rūgšties sekos pagal SEQ ID No. 2 kodavimo srities, nukleino rūgšties sekų, turinčių bent 85% sekos tapatumą nukleino rūgšties sekos pagal SEQ ID No. 2 kodavimo sričiai ir nukleino rūgšties sekos pagal SEQ ID Nr. 3 kodavimo sričiai.

20. Nukleino rūgšties sekos pagal SEQ ID No. 1 arba abiejų, nukleino rūgšties sekos pagal SEQ ID No. 1 ir 2, panaudojimas žmogaus rekombinantinio FSH *in vitro* gamyboje.

---

(51) Int.Cl. ***C07K 14/785*** (2006.01)
(11) **2078038**
(96) 07825212.9
(96) 2007 09 28
(97) 2009 07 15
(97) 2013 11 20
(86) PCT/IB2007/002841
(86) 2007 09 28
(87) WO 2008/044109
(87) 2008 04 17
(30) 06021521, 2006 10 13, EP
(72) JOHANSSON, Jan, IT
CURSTEDT, Tore, IT
ROBERTSON, Bengt, IT
(73) CHIESI FARMACEUTICI S.p.A., 43100 Parma, IT
(74) Jurga PETNIŪNAITĖ, 51, AAA Law, J.Jasinskio g. 16A, LT-03163 Vilnius, LT

(54) Atkurtos paviršiaus aktyvios medžiagos, turinčios pagerintas savybes

Apibrėžties punktai: 20, brėžiniai: 4.

(57) 1. Atkurta paviršiaus aktyvi medžiaga, apimanti fosfolipidų mišinį ir gamtinės paviršiaus aktyvios medžiagos baltymo SP-C polipeptido analogo su gamtinės paviršiaus aktyvios medžiagos baltymo SP-B polipeptido analogu derinį,

kur minėtas gamtinės paviršiaus aktyvios medžiagos baltymo SP-C polipeptido analogas yra mažiausiai 20 aminorūgščių liekanų ir ne daugiau kaip 40 aminorūgščių liekanų polipeptidas, turintis seką, pavaizduotą bendra formule (I)

$$F_eG_eI_fP_fS_gSPVHLKRX_aBX_b(BX_c)_nGALL\Omega_pG_pL_p \quad (I)$$

kurioje:

X yra aminorūgšties liekana, nepriklausomai parinkta iš grupės, susidedančios iš I, L ir nL;

B yra aminorūgšties liekana, nepriklausomai parinkta iš grupės, susidedančios iš K, W, F, Y ir Orn;

S yra pasirinktinai pakeista acilo grupėmis, turinčiomis 12-22 anglies atomus, geriau 16 anglies atomų, sujungtų su minėta šonine grandine per esterinį ryšį;

Ω yra aminorūgšties liekana, parinkta iš grupės, susidedančios iš M arba jo prie sieros atomo oksiduotos formos, I, L ir nL;

a yra sveikas skaičius, apimantis reikšmes nuo 1 iki 8;

b yra sveikas skaičius, apimantis reikšmes nuo 1 iki 19;

c yra sveikas skaičius, apimantis reikšmę, nepriklausomai parinktą nuo 3 iki 8;

e, f, g ir p yra sveiki skaičiai, turintys reikšmę 0 arba 1;

N yra sveikas skaičius, apimantis reikšmes nuo 0 iki 3;

su sąlyga, kad $X_aBX_b(BX_c)_n$ yra seka, turinti maksimaliai 22 aminorūgštis; ir

kur gamtinės paviršiaus aktyvios medžiagos baltymo SP-B polipeptido analogas yra polipeptidas, kurio bendra formulė (II):

$$C_f\Delta LCRALIKRIQA\Omega IPKGGR\Omega LPQLVCRLVL\Phi CS_f \quad (II)$$

kurioje:

Δ yra aminorūgšties liekana, parinkta iš grupės, susidedančios iš W ir L;

Ω yra aminorūgšties liekana, nepriklausomai parinkta iš grupės, susidedančios iš M, I, L ir nL;

Φ yra aminorūgšties liekana, parinkta iš grupės, susidedančios iš R ir T; ir

F yra sveikas skaičius, turintis reikšmę 0 arba 1.

2. Atkurta paviršiaus aktyvi medžiaga pagal 1 punktą, kur Φ yra R.

3. Atkurta paviršiaus aktyvi medžiaga pagal 1 arba 2 punktą, kur gamtinės paviršiaus aktyvios medžiagos baltymo SP-C analogas ir gamtinės paviršiaus aktyvios medžiagos baltymo SP-B analogas yra fiksuotame derinyje.

4. Atkurta paviršiaus aktyvios medžiagos kompozicija pagal bet kurį 1-3 punktą, kur polipeptidas (II) yra disulfido molekulės, sujungtos intramolekuline disulfidine jungtimi tarp dviejų Cys liekanų 1 ir 33 padėtyje ir/arba tarp dviejų Cys liekanų 4 ir 27 padėtyje, formoje.

5. Atkurta paviršiaus aktyvios medžiagos kompozicija pagal bet kurį 1-3 punktą, kur gamtinės paviršiaus aktyvios medžiagos baltymo SP-B analogas yra pavaizduotas bendrąja formule (IIa)

CWLCRALIKRIQAMIPKGGRMLPQLVCRLVLRCS (IIa)

6. Atkurta paviršiaus aktyvi medžiaga pagal 5 punktą, kur gamtinės paviršiaus aktyvios medžiagos baltymo SP-C analogas yra pavaizduotas bendrąja formule (Ia)

$I_fP_fSSPVHLKRX_aBX_bGALL\Omega_pG_pL_p$ (Ia)

kurioje:

X, B ir Ω yra kaip apibrėžta aukščiau;

a yra nuo 1 iki 8, geriau nuo 1 iki 3; dar geriau 1;

b yra nuo 1 iki 19, geriau nuo 5 iki 15; dar geriau 14; ir

f ir p yra 0 arba 1.

7. Atkurta paviršiaus aktyvios medžiagos kompozicija pagal 6 punktą, kur gamtinės paviršiaus aktyvios medžiagos baltymo SP-C analogas yra pavaizduotas bendrąja formule (Ib)

$IPSSPVHLKRX_aBX_bGALL\Omega_pG_pL_p$ (Ib)

kurioje:

X, B, Ω a ir b yra kaip apibrėžta aukščiau; ir

p yra 0 arba 1.

8. Atkurta paviršiaus aktyvios medžiagos kompozicija pagal 7 punktą, kur gamtinės paviršiaus aktyvios medžiagos baltymo SP-C analogas yra pavaizduotas bendrąja formule (Ic)

$IPSSPVHLKRLKLLLLLLLLILLLILGALL\Omega_pG_pL_p$ (Ic)

kurioje:

Ω yra kaip apibrėžta aukščiau; ir

p yra 0 arba 1.

9. Atkurta paviršiaus aktyvios medžiagos kompozicija pagal 8 punktą, kur gamtinės paviršiaus aktyvios medžiagos baltymo SP-C analogas yra parinktas iš grupės, susidedančios iš:

IPSSPVHLKRLKLLLLLLLLILLLILGALLMGL (Id)

IPSSPVHLKRLKLLLLLLLLILLLILGALLIGL (Ie)

IPSSPVHLKRLKLLLLLLLLILLLILGALLLGL (If)

IPSSPVHLKRLKLLLLLLLLILLLILGALLnLGL (Ig)

IPSSPVHLKRLKLLLLLLLLILLLILGALL (Ih)

10. Atkurta paviršiaus aktyvi medžiaga pagal 1 punktą, kur gamtinės paviršiaus aktyvios medžiagos baltymo SP-C polipeptido analogas yra

IPSSPVHLKRLKLLLLLLLLILLLILGALLLGL (If)

ir gamtinės paviršiaus aktyvios medžiagos baltymo SP-B polipeptido analogas yra

CWLCRALIKRIQAMIPKGGRMLPQLVCRLVLRCS (IIa)

11. Atkurta paviršiaus aktyvi medžiaga pagal 1 punktą, kur gamtinės paviršiaus aktyvios medžiagos baltymo SP-C polipeptido analogas yra

IPSSPVHLKRLKLLLLLLLLILLLILGALLLGL (If)

ir gamtinės paviršiaus aktyvios medžiagos baltymo SP-B polipeptido analogas yra

CWLCRALIKRIQALIPKGGRLLPQLVCRLVLRCS (IIc)

12. Atkurta paviršiaus aktyvi medžiaga pagal bet kurį ankstesnį punktą, kur fosfolipido mišinys susideda iš dipalmitoilo fosfatidilcholino (DPPC) ir palmitoiloleilo fosfolipido, parinkto iš palmitoiloleilo fosfatidilglicerolio (POPG) arba jo mišinio su palmitoiloleilo fosfatidilcholinu (POPC) masės santykiu, svyruojančiu nuo 95:5 iki 50:50.

13. Atkurta paviršiaus aktyvi medžiaga pagal 12 punktą, kur fosfolipido mišinys susideda iš DPPC ir POPG masės santykiu 68:31.

14. Farmacinė kompozicija, apimanti atstatytą paviršiaus aktyvią medžiagą pagal bet kurį 1-13 punktą.

15. Farmacinė kompozicija pagal 14 punktą arba tirpalo, arba dispersijos, arba suspensijos, arba sausų miltelių formoje.

16. Farmacinė kompozicija pagal 15 punktą vandeninės suspensijos formoje.

17. Farmacinė kompozicija pagal 16 punktą, apimanti atstatytą paviršiaus aktyvią medžiagą koncentracijoje, apimančioje tarp 2 ir 160 mg/ml.

18. Farmacinė kompozicija pagal 17 punktą, kur atstatytos paviršiaus aktyvios medžiagos koncentracija apima tarp 20 ir 80 mg/ml.

19. Atkurta paviršiaus aktyvi medžiaga pagal bet kurį 1-13 punktą, skirta panaudoti per anksti gimusių kūdikių respiratorinio distreso sindromo (RDS) gydymui arba profilaktikai arba kitų ligų, susijusių su paviršiaus aktyvios medžiagos trūkumu, gydymui arba profilaktikai.

20. Atkurta paviršiaus aktyvi medžiaga pagal 19 punktą, kur ligos, susijusios su paviršiaus aktyvios medžiagos trūkumu arba disfunkcija, apima suaugusių RDS (ARDS), mekonijaus aspiracijos sindromą (MAS) ir bronchopulmonarinę displaziją (BPD).

---

(51) Int.Cl. ***C07K 16/24*** (2006.01)
C07K 16/00 (2006.01)
A61P 37/06 (2006.01)
A61K 39/395 (2006.01)
C12N 5/12 (2006.01)
C12N 15/85 (2006.01)

(11) **2163562**

(96) 09174190.0

(96) 2006 06 21

(97) 2010 03 17

(97) 2013 09 18

(30) 692830 P, 2005 06 21, US

(72) Masat, Linda, US
Haak-Frendscho, Mary, US
Chen, Gang, US
Horwitz, Arnold, US
Roell, Marina, US

(73) XOMA (US) LLC, Berkeley, CA 94710, US

(74) Reda ŽABOLIENĖ, 7, Advokatės Redos Žabolienės kontora METIDA, Verslo centras VERTAS, Gynėjų g. 16, LT-01109 Vilnius, LT

(54) IL-1beta rišantys antikūnai ir jų fragmentai

Apibrėžties punktai: 16, brėžiniai: 0.

(57) 1. IL-1β rišantis antikūnas arba jo IL-1β rišantis fragmentas, kur minėtas antikūnas arba jo fragmentas prisiriša prie žmogaus IL-1β su mažesne, negu 1 pM disociacijos konstanta ir kur antikūnas arba jo fragmentas konkuruoja su antikūno, turinčio SEQ ID Nr. 11 lengvosios grandinės kintamą sritį ir SEQ ID Nr. 15 sunkiosios grandinės kintamą sritį, kur minėto antikūno arba jo fragmento lengvosios grandinės CDR1 sritis turi seką RASQDISNYLS, kur minėto antikūno arba jo fragmento lengvosios grandinės CDR2 sritis turi seką YTSKLHS, kur minėto antikūno arba jo fragmento lengvosios grandinės CDR3 sritis turi seką LQGKMLPWT, kur minėto antikūno arba jo fragmento sunkiosios grandinės CDR1 sritis turi seką TSGMGVG, kur minėto antikūno arba jo fragmento sunkiosios grandinės CDR2 sritis turi seką HIWWDGDESYNPSLK ir kur minėto antikūno arba jo fragmento sunkiosios grandinės CDR3 sritis turi seką X1X2YDPPWFVD ir kur X1 yra N ir kur X2 yra R arba K, prisirišimu.

2. IL-1β rišantis antikūnas arba jo IL-1β rišantis fragmentas, kur minėtas antikūnas arba jo fragmentas prisiriša prie žmogaus IL-1β su mažesne, negu 1 pM disociacijos konstanta ir kur antikūnas arba jo fragmentas prisiriša prie to paties IL-1β epitopo, kaip antikūnas, turintis SEQ ID Nr. 11 lengvosios grandinės kintamą sritį ir SEQ ID Nr. 15 sunkiosios grandinės kintamą sritį, tokiu būdu, kad prisirišęs antikūnas arba fragmentas iš esmės sudaro galimybę IL-1β prisirišimui prie IL-1 receptoriaus I (IL-1RI), kur minėto antikūno arba jo fragmento lengvosios grandinės CDR1 sritis turi seką RASQDISNYLS, kur minėto antikūno arba jo fragmento lengvosios grandinės CDR2 sritis turi seką YTSKLHS, kur minėto antikūno arba jo fragmento lengvosios grandinės CDR3 sritis turi seką LQGKMLPWT, kur minėto antikūno arba jo fragmento sunkiosios grandinės CDR1 sritis turi seką TSGMGVG, kur minėto antikūno arba jo fragmento sunkiosios grandinės CDR2 sritis turi seką HIWWDGDESYNPSLK ir kur minėto antikūno arba jo fragmento sunkiosios grandinės CDR3 sritis turi seką X1X2YDPPWFVD ir kur X1 yra N ir kur X2 yra R arba K.

3. Antikūnas arba antikūno fragmentas pagal 1 arba 2 punktą, kur antikūnas arba antikūno fragmentas yra Fab, $F(ab')_2$, Fv, vienos grandinės antikūno fragmentas, multispecifinis antikūnas, dimeras, trimeras, tetrameras, minikūnas, linijinis antikūnas, kompleksonus sudarantis rekombinantinis antikūnas, trispecifinis antikūnas, bispecifinis antikūnas, intraląstelinis antikūnas, nano-antikūnas, mažas modulinis imunofarmacinis agentas (SMIP), sulieto baltymo imunoglobuliną rišantis domenas, klosčių antikūnas arba V_{HH} turintis antikūnas.

4. Antikūnas arba antikūno fragmentas pagal bet kurį iš 1-3 punktų, kur antikūnas arba antikūno fragmentas apima sunkiosios grandinės kintamą sritį, apimančią SEQ ID Nr. 8 ir 26 aminorūgščių sekas ir lengvosios grandinės kintamą sritį, apimančią SEQ ID Nr. 9 ir 11 aminorūgščių sekas.

5. Antikūnas arba antikūno fragmentas pagal bet kurį iš 1-3 punktų, kur antikūnas arba antikūno fragmentas apima sunkiosios grandinės kintamą sritį, apimančią SEQ ID Nr. 8 aminorūgščių seką ir lengvosios grandinės kintamą sritį, apimančią SEQ ID Nr. 9 aminorūgščių seką.

6. Antikūnas arba antikūno fragmentas pagal bet kurį iš 1-3 punktų, kur antikūnas arba antikūno fragmentas apima sunkiosios grandinės kintamą sritį, apimančią

SEQ ID Nr. 26 aminorūgščių seką ir lengvosios grandinės kintamą sritį, apimančią SEQ ID Nr. 11 aminorūgščių seką.

7. Nukleorūgštis, koduojanti antikūną arba antikūno fragmentą pagal bet kurį iš 1-6 punktų.

7. Nukleorūgštis, apimanti nukleorūgšties seką, kuri koduoja antikūno sunkiosios grandinės kintamą sritį, kur sunkiosios grandinės kintama sritis apima aminorūgščių seką SEQ ID Nr. 15.

8. Nukleorūgštis, apimanti nukleorūgšties seką, kuri koduoja antikūno sunkiosios grandinės kintamą sritį, kur sunkiosios grandinės kintama sritis apima SEQ ID Nr. 8 arba 26 aminorūgščių seką.

9. Nukleorūgštis, apimanti nukleorūgšties seką, kuri koduoja antikūno lengvosios grandinės kintamą sritį, kur lengvosios grandinės kintama sritis apima SEQ ID Nr. 9 arba 11 aminorūgščių seką.

10. Vektorius, apimantis nukleorūgštį pagal bet kurį iš 7-9 punktų.

11. Ląstelė, apimanti nukleorūgštį pagal bet kurį iš 7-9 punktų arba vektorių pagal 10 punktą, kur minėta ląstelė nėra žmogaus embrioninė kamieninė ląstelė arba žmogaus apvaisintas kiaušinėlis.

12. Kompozicija, apimanti (a) antikūną arba antikūno fragmentą pagal bet kurį iš 1-6 punktų, nukleorūgštį pagal bet kurį iš 7-9 punktų arba vektorių pagal 10 punktą ir (b) tinkamą nešiklį.

13. Kompozicija pagal 12 punktą, kurioje nešiklis yra farmaciniu požiūriu priimtinas nešiklis.

14. Kompozicija pagal 13 punktą, kur kompozicija yra formos, tinkamos vartoti intraartikuliniu, poodiniu, intraveniniu, intraperitoniniu, intracerebriniu (intraparenchiminiu), intracerebroventrikuliniu, intramuskuliniu, intraokuliniu, intraarteriniu, tiesiai į pažeistą vietą, peroraliniu arba inhaliaciniu būdu.

15. Kompozicija pagal 13 punktą, kur kompozicija yra kontroliuojamo atpalaidavimo arba nepertraukiamo atpalaidavimo farmacinė kompozicija.

16. Farmacinė kompozicija, skirta žinduolio su IL-1 susijusios ligos arba būsenos gydymui arba prevencijai, apimanti (a) antikūno arba antikūno fragmento pagal bet kurį iš 1-6 punktų, (b) nukleorūgšties pagal bet kurį iš 7-9 punktų, (c) vektoriaus pagal 10 punktą arba (d) kompozicijos pagal 12-15 punktus veiksmingą kiekį, kur su IL-1 susijusi liga arba būsena yra uždegiminė liga, autoimuninė liga arba vėžys.

---

(51) Int.Cl. ***C07K 16/28*** (2006.01)
(11) **2059535**
(96) 07814191.8
(96) 2007 08 17
(97) 2009 05 20
(97) 2013 11 06
(86) PCT/US2007/076160
(86) 2007 08 17
(87) WO 2008/022295
(87) 2008 02 21
(30) 838648 P, 2006 08 18, US
946360 P, 2007 06 26, US
(72) BEDINGER, Daniel, US
DAMIANO, Jason, US
LUQMAN, Mohammad, US
MASAT, Linda, US
MIRZA, Amer M., US
NONET, Genevieve, US
(73) Novartis AG, 4056 Basel, CH
XOMA Technology Ltd., Berkeley CA 94701, US
(74) Jurga PETNIŪNAITĖ, 51, AAA Law, J.Jasinskio g. 16A, LT-03163 Vilnius, LT
(54) PRLR specifinis antikūnas ir jo panaudojimai
Apibrėžties punktai: 27, brėžiniai: 0.
(57) 1. Antikūnas, kuris turi 10^{-6} M arba mažesnę PRLR pusiausvyros konstantą ir kuris apima 6 CDRs, kuriame:
a)
i) CDRL1 turi seką RASKSVSTSGYTYMH;
ii)) CDRL2 turi seką LASNLES;
iii)) CDRL3 turi seką QHSGELPPS;
iv) CDRH1 turi seką SYGMS;
v) CDRH2 turi seką ATVSSGGTYTYYPDSVKG; ir
vi) CDRH3 turi seką HRGNYYATYYYAMDY; arba
b)
i) CDRL1 turi seką KASKSVSTSGYTYMH;
ii)) CDRL2 turi seką LASNRES;
iii)) CDRL3 turi seką QHSGELPPS;
iv) CDRH1 turi seką SYGMS;
v) CDRH2 turi seką TVSSGGTYTYYPDSVKG; ir
vi) CDRH3 turi seką HRGNYYATYYYAMDY.

2. Antikūnas pagal 1 punktą, kuriame antikūnas yra cheminis antikūnas, humanizuotas antikūnas, žmogaus inžinerinis antikūnas, žmogaus antikūnas, vienos grandinės antikūnas arba antikūno fragmentas.

3. Antikūnas pagal 1 punktą, kuris apima seką, parinktą iš grupės, susidedančios iš: i) kintamos lengvosios grandinės aminorūgščių sekos, parinktos iš grupės, susidedančios iš SEQ ID Nr. 86 ir 88; ii) kintamos sunkiosios grandinės aminorūgščių sekos, parinktos iš grupės, susidedančios iš SEQ ID Nr. 87, 89 ir 90; iii) kintamos lengvosios

grandinės aminorūgščių sekos SEQ ID Nr. 88, ir kintamos sunkiosios grandinės aminorūgščių sekos SEQ ID Nr. 89; iv) kintamos lengvosios grandinės aminorūgščių sekos SEQ ID Nr. 88, ir kintamos sunkiosios grandinės aminorūgščių sekos SEQ ID Nr. 90 ir v) kintamos lengvosios grandinės aminorūgščių sekos SEQ ID Nr. 86, ir kintamos sunkiosios grandinės aminorūgščių sekos SEQ ID Nr. 87.

4. Antikūnas pagal bet kurį iš ankstesnių punktų, kuriame sunkiosios grandinės pastovioji sritis yra modifikuoti arba nemodifikuoti IgG, IgM, IgA, IgD, IgE, jų fragmentas arba jų derinys.

5. Antikūnas pagal 4 punktą, kuriame sunkiosios grandinės pastovioji sritis yra

modifikuoti arba nemodifikuoti IgG1, IgG2, IgG3 arba IgG4.

6. Antikūnas pagal bet kurį iš ankstesnių punktų, kuris turi 10^{-7}, 10^{-8} arba 10^{-9} M arba mažesnę PRLR pusiausvyros konstantą.

7. Antikūnas pagal bet kurį iš ankstesnių punktų, kuriame lengvosios grandinės pastovioji sritis yra modifikuota arba nemodifikuota liambda lengvosios grandinės pastovioji sritis, kapa lengvosios grandinės pastovioji sritis, jų fragmentas arba jų derinys.

8. Antikūnas pagal bet kurį iš ankstesnių punktų, kuris slopina aktyvumą, parinktą iš grupės, susidedančios iš i) PRLR dimerizacijos; ii) PRLR intraceliulinio fosforilinimo; iii) MAPK fosforilinimo indukcijos; iv) STAT 5 fosforilinimo indukcijos; v) AKT fosforilinimo indukcijos; vi) PRL prijungimo prie PRLR; vii) VEGF gamybos ir(arba) angiogenezės; ir viii) krūties, prostatos arba plaučių vėžinės ląstelės proliferacijos.

9. Antikūnas pagal bet kurį iš ankstesnių punktų, kuris yra konjuguotas su kitu diagnostiniu arba terapiniu agentu.

10. Antikūno PRLR baltymo ekstraceliuliarinio domeno, naudingo vėžio gydymui, atrankos būdas, apimantis sekančias pakopas:

polipeptido, apimančio PRLR baltymo ECD kontaktavimą su tiriamuoju antikūnu, kuris turi antikūno pagal 1 punktą 6 CDRs;

tiriamojo antikūno ryšio panašumo polipeptidui aptikimą, ir

minėto tiriamojo antikūno kaip antikūno, naudingo vėžio gydymui nustatymą, jeigu nustatyta 10^{-6} M arba mažesnė pusiausvyros disociacijos konstanta.

11. PRLR baltymo ekstraceliuliarinio domeno, naudingo vėžio gydymui, antikūnų sisteminio perdirbimo būdas ir antikūno atrankos būdas, apimantis sekančias pakopas:

tiriamojo antikūno, kuris turi vienos arba dviejų aminorūgščių modifikacijų tarpe antikūno pagal 1 punktą CDRs, paruošimą,

polipeptido, apimančio PRLR baltymo ECD kontaktavimą su tiriamuoju antikūnu,

tiriamojo antikūno ryšio panašumo polipeptidui aptikimą, ir

minėto tiriamojo antikūno kaip antikūno, naudingo vėžio gydymui, nustatymą, jeigu nustatyta 10^{-6} M arba mažesnė pusiausvyros disociacijos konstanta.

12. PRLR baltymo ekstraceliuliarinio domeno, naudingo vėžio gydymui, antikūno atrankos būdas apimantis sekančias pakopas:

krūties, plaučių arba prostatos ląstelės kontaktavimą su tiriamuoju antikūnu, kuris turi antikūno pagal 1 punktą 6 CDRs arba antikūnu, kuris turi vienos arba daugiau aminorūgščių modifikacijų tarpe vieno arba daugiau CDRs;

minėtos ląstelės proliferacijos arba išgyvenamumo aptikimą; ir

minėto tiriamojo antikūno kaip antikūno, naudingo vėžio gydymui, jeigu ląstelėje pastebėtas proliferacijos arba išgyvenamumo sumažėjimas, nustatymą.

13. Antikūnas pagal bet kurį iš nuo 1 iki 9 punktų, skirtas panaudoti subjekto, kenčiančio nuo vėžio, gydymo būde.

14. Antikūnas pagal bet kurį iš 1-9 punktų, skirtas panaudoti gydymo būde pagal 13 punktą, kuriame vėžys yra krūties, plaučių arba prostatos vėžys.

15. Antikūnas pagal bet kurį iš 1-9 punktų, skirtas panaudoti gydymo būde pagal 14 punktą, kuriame skiriamas antras terapinis agentas.

16. Antikūnas pagal bet kurį iš 1-9 punktų, skirtas panaudoti gydymo būde pagal 15 punktą, kuriame antikūnas apima:

a) kintamos lengvosios grandinės aminorūgščių seką SEQ ID Nr. 86, ir kintamos sunkiosios grandinės aminorūgščių seką SEQ ID Nr. 87;

b) kintamos lengvosios grandinės aminorūgščių seką SEQ ID Nr. 88, ir kintamos sunkiosios grandinės aminorūgščių seką SEQ ID Nr. 89; arba

c) kintamos lengvosios grandinės aminorūgščių seką SEQ ID Nr. 88, ir kintamos sunkiosios grandinės aminorūgščių seką SEQ ID Nr. 90.

17. Antikūnas pagal bet kurį iš 1-9 punktų, skirtas panaudoti gydymo būde pagal 14 punktą, kuriame subjektas yra teigiamas PRLR ekspresijai ir: i) HER2/neu ekspresijai, ir kuriame minėtas antras

terapinis agentas yra anti-Her2/neu antikūnas; arba ii) ER ekspresijai, ir kuriame minėtas antras terapinis agentas yra anti-ER antikūnas.

18. Antikūnas pagal bet kurį iš 1-9 punktų, skirtas panaudoti gydymo būde pagal 14 punktą, kuriame subjektas yra toliau gydomas radioterapija arba chirurgija.

19. Antikūnas pagal bet kurį iš 1-9 punktų, skirtas panaudoti būde, nukreiptame taikiniu į naviko ląstelę, ekspresuojančią PRLR, kuriame minėtas antikūnas yra konjuguotas su radionuklidu arba kitu toksinu.

20. Antikūnas pagal bet kurį iš 1-9 punktų, skirtas panaudoti gydymo būde pagal 14-18 punktus, arba antikūnas pagal bet kurį iš 1-9 punktų, skirtas panaudoti būde, nukreiptame taikiniu į naviko ląstelę, ekspresuojančią PRLR pagal 19 punktą, kuriame subjektas yra žinduolis, pavyzdžiui žmogus.

21. Izoliuota nukleorūgšties molekulė, apimanti nukleotidų seką, kuri koduoja antikūno sunkiąją grandinę arba lengvąją grandinę pagal bet kurį iš 1-9 punktų.

22. Ekspresijos vektorius, apimantis nukleorūgšties molekulę pagal 21 punktą, funkcionaliai surištas su kontrolę reguliuojančia seka.

23. Ląstelė šeimininkė, apimanti vektorių pagal 22 punktą arba nukleorūgšties molekulę pagal 21 punktą.

24. Ląstelės šeimininkės pagal 23 punktą panaudojimo būdas produkuoti antikūną, apimantį kultivavimą atitinkamose sąlygose ląstelę šeimininkę pagal 23 punktą ir minėto antikūno regeneravimą.

25. Antikūnas pagal bet kurį iš 1-9 punktų, kuris yra išgrynintas iki mažiausiai 95 masės % homogeniškumo.

26. Farmacinė kompozicija, apimanti antikūną pagal 25 punktą ir farmaciniu požiūriu priimtiną nešiklį.

27. Rinkinys, apimantis antikūną pagal bet kurį iš 1-9 punktų, apimantį antikūno terapiškai veiksmingą kiekį, supakuotą į talpą, kai minėtas rinkinys pasirinktinai turi antrą terapinį agentą, ir dar apimantis priklijuotą arba įpakuotą į talpą etiketę, kai etiketėje aprašytas talpos turinys ir pateikti nurodymai ir(arba) instrukcijos, liečiančios talpos turinio panaudojimą vėžio gydymui, pavyzdžiui kurioje talpoje yra mėgintuvėlis arba buteliukas arba iš anksto užpildytas švirkštas.

---

(51) Int.Cl. ***C07K 16/28*** (2006.01)
A61K 47/48 (2006.01)
(11) **2032606**
(96) 07797844.3
(96) 2007 05 29
(97) 2009 03 11
(97) 2013 11 27
(86) PCT/US2007/069889
(86) 2007 05 29
(87) WO 2007/140371
(87) 2007 12 06
(30) 809328 P, 2006 05 30, US
908941 P, 2007 03 29, US
911829 P, 2007 04 13, US
(72) EBENS, Allen J., Jr., US
GRAY, Alane M., US
LIANG, Wei-Ching, US
WU, Yan, US
YU, Shang-Fan, US
(73) Genentech, Inc., South San Francisco CA 94080-4990, US
(74) Jurga PETNIŪNAITĖ, 51, AAA Law, J.Jasinskio g. 16A, LT-03163 Vilnius, LT
(54) Antikūnai ir imunokonjugatai ir jų panaudojimai
Apibrėžties punktai: 23, brėžiniai: 0.
(57) 1. Imunokonjugatas, apimantis monokloninį antikūną arba jo fragmentą, kuris rišasi su CD22, kuris yra surištas kovalentiniu ryšiu su citotoksiniu agentu, kur antikūnas apima sunkiosios grandinės kintamą domeną, turintį aminorūgščių seką SEQ ID Nr. 16 ir lengvosios grandinės kintamą domeną, turintį aminorūgščių seką SEQ ID Nr. 18.

2. Imunokonjugatas pagal 1 punktą, kur antikūnas apima:
(i) sunkiąją grandinę, turinčią bent 90 % sekos identiškumą su aminorūgščių seka SEQ ID Nr. 88 arba/ir
(ii) lengvąją grandinę, turinčią bent 90 % sekos identiškumą su aminorūgščių seka SEQ ID Nr. 87.

3. Imunokonjugatas pagal bet kurį 1-2 punktą, kur CD22 yra žinduolio CD22.

4. Imunokonjugatas pagal 3 punktą, kur CD22 yra žmogaus CD22.

5. Imunokonjugatas pagal bet kurį 1-2 punktą, kur antikūnas rišasi prie epitopo CD22 srityje nuo 22 iki 240 aminorūgščių SEQ ID Nr. 27.

6. Imunokonjugatas pagal bet kurį 1-5 punktą, kur antikūnas yra antikūno fragmentas, parinktas iš Fab, Fab'-SH, Fv, scFv arba (Fab')2 fragmento.

7. Imunokonjugatas pagal bet kurį 1-6 punktą,

kur citotoksinis agentas yra parinktas iš toksino, chemoterapinio agento, vaisto fragmento, antibiotiko, radioaktyvaus izotopo ir nukleolitinio fermento.

8. Imunokonjugatas pagal bet kurį 1-7 punktą, kur imunokonjugatas turi formulę Ab-(L-D)p, kurioje:

(a) Ab yra antikūnas, kaip apibrėžta bet kuriame 1-6 punkte;

(b) L yra jungtis;

(c) D yra vaisto fragmentas.

9. Imunokonjugatas pagal 8 punktą, kur:

(i) L yra parinktas iš 6-maleimidokaproilo (MC), maleimidopropanoilo (MP), valino-citrulino (val-cit arba vc), alanino-fenilalanino (ala-phe), p-aminobenziloksikarbonilo (PAB), N-sukcinimidilo-4-(2-piridiltio)pentanoato (SPP), N-sukcinimidilo-4-(N-maleimidometil) cikloheksano-1 karboksilato (SMCC) ir N-sukcinimidilo-(4-jod-acetil) aminobenzoato (SIAB);

(ii) jungtis yra prijungta prie antikūno per tiolio grupę ant antikūno;

(iii) jungtis yra skaldoma proteaze;

(iv) jungtis apima valino-citrulino (val-cit arba vc) dipeptidą;

(v) jungtis apima p-aminobenzilo vienetą, kuris pasirinktinai yra p-aminobenziloksikarbonilas (PAB);

(vi) jungtis apima 6-maleimidkaproilą (MC); arba

(vii) jungtis apima 6-maleimidkaproilą (MC), valino-citrulino (val-cit arba vc) dipeptidą ir p-aminobenziloksikarbonilą (PAB).

10. Imunokonjugatas pagal 8 punktą, kur D yra parinktas iš auristatino ir dolostatino.

11. Imunokonjugatas pagal 8 punktą, kur D yra vaisto fragmentas, kurio formulė DE arba DF:

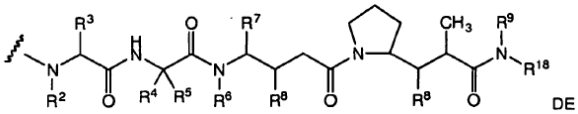

DE

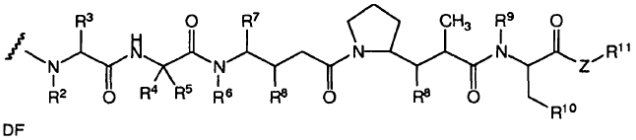

DF

ir kur R2 ir R6 yra kiekvienas metilas, R3 ir R4 yra kiekvienas izopropilas, R7 yra 2-butilas, kiekvienas R8 yra nepriklausomai parinktas iš CH3, O-CH3, OH ir H; R9 yra H; R10 yra arilas; Z yra -O- arba -NH-; R11 yra H, C1-C8 alkilas arba -(CH2)2-O-(CH2)2-O-(CH2)2-O-CH3; ir R18 yra -C(R8)2-C(R8)2-arilas; ir

(d) p svyruoja nuo maždaug 1 iki 8

12. Imunokonjugatas pagal 11 punktą, kur vaistas yra parinktas iš MMAE ir MMAF.

13. Imunokonjugatas pagal 8 punktą, kur imunokonjugatas turi formulę

Ab-(L-MMAE)p,

kur L yra jungtis ir p svyruoja nuo 2 iki 5,

arba turi formulę

Ab-(L-MMAF)p,

kur L yra jungtis ir p svyruoja nuo 2 iki 5.

14. Imunokonjugatas pagal 13 punktą, kur L apima val-cit (vc), MC, PAB, MC-PAB arba MC-vc-PAB.

15. Imunokonjugatas pagal 8 arba 14 punktą, kur L yra MC-vc-PAB; ir D yra MMAE arba MMAF.

16. Imunokonjugatas pagal 8 punktą, kur D yra maitanzinoidas.

17. Imunokonjugatas pagal 16 punktą, kur D yra parinktas iš DM1, DM3 ir DM4.

18. Imunokonjugatas pagal 17 punktą, kur:

(i) L yra parinktas iš N-sukcinimidil-4-(2-piridiltio) pentanoato (SPP), N-sukcinimidil-4-(N-maleimidometil)-cikloheksan-1-karboksilato (SMCC) ir N-sukcinimidil-(4-jodo-acetil)-aminobenzoato (SIAB);

(ii) jungtis yra prijungta prie antikūno per tiolio grupę ant antikūno;

(iii) jungtis apima SPP;

(iv) jungtis apima SMCC; arba

(v) p yra 2-4 arba 3-4.

19. Farmacinė kompozicija, apimanti imunokonjugatą pagal bet kurį iš 1-18 punktų ir farmaciniu požiūriu priimtiną nešiklį.

20. Farmacinė kompozicija pagal 19 punktą, skirta panaudoti B ląstelių proliferacinių susirgimų gydymo būde.

21. Farmacinė kompozicija pagal 19 punktą, skirta panaudoti pagal 20 punktą, kur B ląstelių proliferacinė liga yra parinkta iš limfomos, ne Hodžkino limfomos (NHL), agresyvios NHL, pasikartojančios agresyvios NHL, pasikartojančios neskausmingos NHL, sunkiai gydomos NHL, sunkiai gydomos neskausmingos NHL, lėtinės limfocitinės leukemijos (CLL), smulkialąstelinės limfocitinės limfomos, leukemijos, plaukuotų ląstelių leukemijos (HCL), ūmios leukocitinės leukemijos (ALL) ir mantijos ląstelių limfomos.

22. B ląstelių proliferacijos inhibavimo *in vitro* būdas, apimantis ląstelių eksponavimą su minėtu imunokonjugatu, esant sąlygoms, kurios leidžia susirišti imunokonjugatui su CD22.

23. Imunokonjugatas pagal bet kurį 1-18 punktą, skirtas panaudoti pagal 22 punktą, kur B ląstelių proliferacija yra susijusi su susirgimu, parinktu iš limfomos, ne Hodžkino limfomos (NHL), agresyvios NHL, pasikartojančios agresyvios NHL, pasikartojančios neskausmingos NHL, sunkiai gydomos NHL, sunkiai gydomos neskausmingos NHL, lėtinės limfocitinės leukemijos (CLL), smulkialąstelinės limfocitinės limfomos, leukemijos, plaukuotų ląstelių leukemijos (HCL), ūmios leukocitinės leukemijos (ALL) ir mantijos ląstelių limfomos.

---

(51) Int.Cl. ***C07K 16/28*** (2006.01)
A61K 39/395 (2006.01)
A61P 35/00 (2006.01)
(11) **1989233**
(96) 07701821.6
(96) 2007 02 23
(97) 2008 11 12
(97) 2013 11 06
(86) PCT/CA2007/000281
(86) 2007 02 23
(87) WO 2007/098575
(87) 2007 09 07
(30) 364013, 2006 02 28, US
(72) YOUNG, David, S., F., CA
FINDLAY, Helen, P., CA
HAHN, Susan, E., CA
CECHETTO, Lisa, M., US
MCCONKEY, Fortunata, CA
(73) F. Hoffmann-La Roche AG, 4070 Basel, CH
(74) Jurga PETNIŪNAITĖ, 51, AAA Law, J.Jasinskio g. 16A, LT-03163 Vilnius, LT
(54) Ląstelių citotoksiškumo tarpininkavimas, įrodant CD44 paviršiaus raišką
Apibrėžties punktai: 12, brėžiniai: 0.
(57) 1. Išskirtas monokloninis antikūnas, kurį koduoja hibridoma, deponuota IDAC registracijos numeriu 280104-06.

2. Anti-CD44 antikūnas, kuris yra monokloninio antikūno pagal 1 punktą humanizuota forma, kur visos humanizuoto anti-CD44 antikūno CDR sritys atitinka antikūno pagal 1 punktą CDR sritims ir kur humanizuotas anti-CD44 antikūnas kunkurencingai inhibuoja monokloninio antikūno pagal 1 punktą imunospecifinį prisirišimą ir kur humanizuotas anti-CD44 antikūnas *in vitro* turi citotoksines savybes prieš piktybinio naviko ląsteles, bet ne prieš normalias ląsteles ir kur minėtas humanizuotas anti-CD44 antikūnas tarpininkauja naviko augimo slopinimui ir išgyvenamumo prailginimui žmogaus vėžio modeliuose *in vivo*.

3. Anti-CD44 antikūnas, kuris yra monokloninio antikūno pagal 1 punktą chimerizuota forma, kur visos chimerizuoto anti-CD44 antikūno CDR sritys atitinka antikūno pagal 1 punktą CDR sritims ir kur chimerizuotas anti-CD44 antikūnas kunkurencingai inhibuoja monokloninio antikūno pagal 1 punktą imunospecifinį prisirišimą ir kur chimerizuotas anti-CD44 antikūnas *in vitro* turi citotoksines savybes prieš piktybinio naviko ląsteles, bet ne prieš normalias ląsteles ir kur minėtas chimerizuotas anti-CD44 antikūnas tarpininkauja naviko augimo slopinimui ir išgyvenamumo prailginimui žmogaus vėžio modeliuose *in vivo*.

4. Išskirta hibridoma, deponuota IDAC registracijos numeriu 280104-06.

5. Antikūno indukuoto vėžio ląstelių ląstelinio citotoksiškumo inicijavimo būdas audinio pavyzdyje, parinktame iš žmogaus naviko, apimantis:

paruošimą išskirto monokloninio antikūno, koduojamo hibridomos, deponuotos IDAC registracijos numeriu 280104-06; ir

kontaktavimą minėto išskirto monokloninio antikūno su minėtu audinio pavyzdžiu;

kur minėto išskirto monokloninio antikūno susirišimas su minėtu audinio pavyzdžiu indukuoja ląstelinį citotoksiškumą.

6. Išskirto monokloninio antikūno pagal bet kurį 1, 2 arba 3 punktą antigeną rišantis fragmentas, kuris suriša CD44.

7. Išskirtas antikūnas arba antigeną surišantis jo fragmentas pagal bet kurį 1-3 ir 6 punktą, konjuguotas su nariu, parinktu iš grupės, susidedančios iš citotoksinių fragmentų, fermentų, radioaktyvių junginių ir hematogeninių ląstelių.

8. Išskirtas monokloninis antikūnas, koduojamas hibridomos, deponuotos IDAC registracijos numeriu 280104-06, skirtas panaudoti gydymui žmogaus naviko, pasiduodančio antikūno indukuotam ląsteliniam citotoksiškumui žinduoliuose, kur minėtas žmogaus navikas vykdo raišką CD44 antigeno, kuris specifiškai rišasi su minėtu monokloniniu antikūnu.

9. Monokloninis antikūnas, skirtas panaudoti pagal 8 punktą, kur minėtas monokloninis antikūnas yra konjuguotas su citotoksiniu fragmentu.

10. Monokloninis antikūnas, skirtas panaudoti pagal 9 punktą, kur minėtas citotoksinis fragmentas yra radioaktyvus izotopas.

11. Monokloninis antikūnas, skirtas panaudoti pagal 8 punktą, kur minėtas monokloninis antikūnas aktyvuoja komplementą arba kur monokloninis antikūnas medijuoja nuo antikūno priklausantį ląstelinį citotoksiškumą.

12. Anti-CD44 antikūnas, skirtas panaudoti žmogaus

naviko, pasiduodančio antikūno indukuotam ląsteliniam citotoksiškumui žinduoliuose, kur minėtas žmogaus navikas vykdo raišką CD44 antigeno, kuris specifiškai rišasi su minėtu monokloniniu antikūnu, ir kur minėtas monokloninis antikūnas yra antikūno, koduojamo hibridomos, deponuotos IDAC registracijos numeriu 280104-06, humanizuota arba chimerinė forma, kur visos humanizuoto arba chimerizuoto anti-CD44 antikūno CDR sritys atitinka antikūno pagal 1 punktą CDR sritims ir kur minėtas anti-CD44 antikūnas kunkurencingai inhibuoja monokloninio antikūno pagal 1 punktą imunospecifinį prisirišimą ir kur humanizuotas arba chimerizuotas anti-CD44 antikūnas *in vitro* turi citotoksines savybes prieš piktybinio naviko ląsteles, bet ne prieš normalias ląsteles ir kur minėtas humanizuotas arba chimerizuotas anti-CD44 antikūnas tarpininkauja naviko augimo slopinimui ir išgyvenamumo prailginimui žmogaus vėžio modeliuose *in vivo*.

---

(51) Int.Cl. ***C08G 69/04*** (2006.01)
C08K 5/5313 (2006.01)
C08K 5/3435 (2006.01)
C07F 9/6571 (2006.01)

(11) **2382258**
(96) 10701319.5
(96) 2010 01 20
(97) 2011 11 02
(97) 2013 12 18
(86) PCT/EP2010/000300
(86) 2010 01 20
(87) WO 2010/083989
(87) 2010 07 29
(30) 102009005967, 2009 01 23, DE
(72) MAIWALD, Steffen, DE
VEEVAETE, Maarten, Dr., DE
(73) Domo Capro Leuna GmbH, 06234 Leuna, DE
(74) Stanislava TELEIŠIENĖ, 31, UAB „Brainera“, Savanorių pr. 217, LT-02300 Vilnius, LT
(54) Šviesa ir šiluma stabilizuoti poliamidai ir jų gamybos būdas

Apibrėžties punktai: 8, brėžiniai: 0.

(57) 1. Poliamidų, stabilizuotų šviesos ir šilumos atžvilgiu monomerų polimerizacijos arba atitinkamai polikondensacijos būdu, gamybos būdas, b e s i s k i r i a n t i s tuo, kad vieno arba daugiau junginių mišinys, kurių bendra formulė III

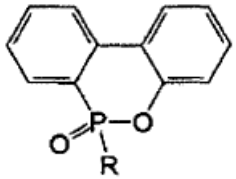

(III)

kur R yra apibrėžtas taip:

R = -COOH, -COOR^1, -NHR^1, -NCO, anhidridas, C_3-C_9 cikloalifatinis angliavandenilis, bet kurioje norimoje padėtyje pakeistas R^2 ir/arba R^3, benzilas, fenilas, naftenilas, bet kurioje norimoje padėtyje pakeistas R^2 ir/arba R^3, alifatinis angliavandenilis, R^2-[CH$_2$]$_n$-CH-[CH$_2$]$_m$-R^3, kur n ir m yra nuo 0 iki 20, kur

R^2 ir R^3 gali būti sujungti su bet kokiu norimu alifatinio angliavandenilio anglies atomu, be galinės padėties apribojimo,

R^1 = C_1-C_{20} alifatinis angliavandenilis, C_4-C_9 cikloalifatinis angliavandenilis, benzilas, fenilas,

R^2 = -COOH, -COOR^1, -NHR^1, -NCO, anhidridas,

R^3 = R^2,

išskyrus butandikarboksirūgšties fragmentus,

ir vienas arba daugiau junginių, kurių bendra formulė I

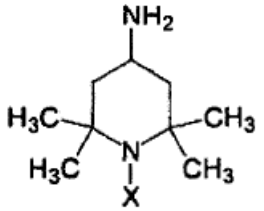

(I),

kur X yra H, C_1-C_{20} alifatinis angliavandenilis arba benzilas

yra pridedamas į reakcijos mišinį.

2. Būdas pagal 1 punktą, b e s i s k i r i a n t i s tuo, kad bendros formulės III junginių mišinys yra dedamas į reakcijos tirpalą nepertraukiamame vienos arba dviejų stadijų procese nepertraukiamame reaktoriuje, pašalinant atmosferos deguonį, nuo 240 iki 300 °C temperatūroje.

3. Poliamidų, stabilizuotų šviesos ir šilumos atžvilgiu, gamybos būdas pagal 1 punktą, b e s i s k i r i a n t i s tuo, kad junginių, kurių bendros formulės I ir III, mišinys yra dedamas į periodinį procesą.

4. Panaudojimas junginių, kurių bendra formulė III

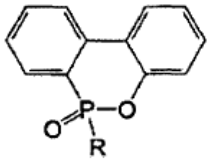

(III)

kurioje R yra apibrėžta taip:

R = -COOH, -COOR^1, -NHR^1, -NCO, anhidridas, C_3-C_9 cikloalifatinis angliavandenilis, bet kurioje norimoje padėtyje pakeistas R^2 ir/arba R^3, benzilas, fenilas, naftenilas, bet kurioje norimoje padėtyje pakeistas R^2 ir/arba R^3,

alifatinis angliavandenilis, R^2-[CH2]$_n$-CH-[CH$_2$]$_m$-R^3, kur n ir m yra nuo 0 iki 20, kur

R^2 ir R^3 gali būti sujungti su bet kokiu norimu alifatinio

angliavandenilio anglies atomu, be galinės padėties apribojimo,

R^1 = C_1-C_{20} alifatinis angliavandenilis, C_4-C_9 cikloalifatinis angliavandenilis, benzilas, fenilas,

R^2 = -COOH, -$COOR^1$, -NHR^1, -NCO, anhidridas,

R^3 = R^2,

išskyrus butandikarboksirūgšties fragmentus,

bet kokiame norimame mišinyje kaip poliamidų šviesos ir šilumos stabilizatorių.

5. Panaudojimas junginių, kurių bendra formulė III

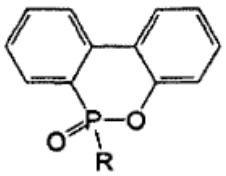

(III)

kurioje R yra apibrėžtas taip:

R =

-COOH, -$COOR^1$, -NHR^1, -NCO, anhidridas,

C_3-C_9 cikloalifatinis angliavandenilis, bet kurioje norimoje padėtyje pakeistas R^2 ir/arba R^3,

benzilas, fenilas, naftenilas, pakeisti bet kurioje norimoje padėtyje pakeistas R^2 ir/arba R^3,

alifatinis angliavandenilis, R^2-$[CH_2]_n$-CH-$[CH_2]_m$-R^3, kur n ir m yra nuo 0 iki 20, kur

R^2 ir R^3 gali būti sujungti su bet kokiu norimu alifatinio angliavandenilio anglies atomu, be galinės padėties apribojimo,

R^1 = C_1-C_{20} alifatinis angliavandenilis, C_4-C_9 cikloalifatinis angliavandenilis, benzilas, fenilas,

R^2 = -COOH, -$COOR^1$, -NHR^1, -NCO, anhidridas,

R^3 = R^2,

išskyrus butandikarboksirūgšties fragmentus,

derinyje su junginiais, kurių bendra formulė I

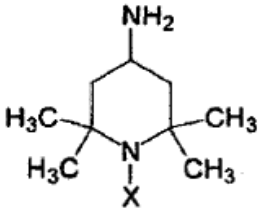

(I),

kur X yra H, C_1-C_{20} (alifatinis angliavandenilis) arba benzilas,

poliamidų, stabilizuotų šviesos ir šilumos atžvilgiu, gamybos būde.

6. Poliamidai, stabilizuoti šviesos ir šilumos atžvilgiu, b e s i s k i r i a n t y s tuo, kad gamybos preceso metu junginiai, kurių bendra formulė III, yra pridedami kaip stabilizatoriai

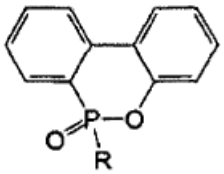

(III)

kur R yra apibrėžtas taip:

R = -COOH, -$COOR^1$, -NHR^1, -NCO, anhidridas, C_3-C_9 cikloalifatinis angliavandenilis, pakeistas bet kokioje norimoje padėtyje R^2 ir/arba R^3, benzilas, fenilas, naftenilas, pakeistas bet kokioje norimoje padėtyje R^2 ir/arba R^3, alifatinis angliavandenilis, R^2-$[CH2]_n$-CH-$[CH_2]_m$-R^3, kur n ir m yra nuo 0 iki 20, kur

R^2 ir R^3 gali būti sujungti su bet kokiu norimu alifatinio angliavandenilio anglies atomu, be galinės padėties apribojimo,

R^1 = C_1-C_{20} alifatinis angliavandenilis, C_4-C_9 cikloalifatinis angliavandenilis, benzilas, fenilas,

R^2 = -COOH, -$COOR^1$, -NHR^1, -NCO, anhidridas,

R^3 = R^2,

išskyrus butandikarboksirūgšties fragmentus,

derinyje su junginiais, kurių bendra formulė I

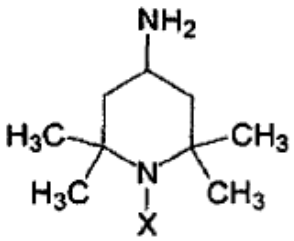

kur X yra H, C_1-C_{20} (alifatinis angliavandenilis) arba benzilas,

ir yra pridedama maži kiekiai monokarboksirūgščių ir aminų, ir taip pat dikarboksirūgščių ir diaminų.

7. Poliamidai pagal 6 punktą, stabilizuoti šviesos ir šilumos atžvilgiu, b e s i s k i r i a n t y s tuo, kad pigmentai yra pridedami gamybos proceso metu.

8. Panaudojimas poliamidų pagal 6 arba 7 punktą, stabilizuotų šviesos ir šilumos atžvilgiu, kaip pradinių medžiagų, skirtų pluoštų, siūlų arba folijos gamybai, verpiant lydalą, ir toliau juos apdorojant, kad būtų gauti tekstilės gaminiai.

---

(51) Int.Cl. ***C08J 3/22*** (2006.01)
C08J 9/00 (2006.01)
C08K 5/092 (2006.01)

(11) **2288643**

(96) 09761408.5

(96) 2009 06 02

(97) 2011 03 02

(97) 2013 10 30
(86) PCT/EP2009/003911
(86) 2009 06 02
(87) WO 2009/149845
(87) 2009 12 17
(30) 892082008, 2008 06 12, CH
19432008, 2008 12 11, CH
(72) RÜGER, Heinrich, CH
GISLER, Michael, CH
VILLIGER, Linus, CH
MÜNGER, Cédric, CH
(73) 3A Technology & Management Ltd., 8212 Neuhausen am Rheinfall, CH
(74) Gediminas PRANEVIČIUS, 54, Advokatų kontora VARUL, Konstitucijos pr. 7, LT-09308 Vilnius, LT
(54) Putų poliesteriai ir jų gamybos būdai
Apibrėžties punktai: 12, brėžiniai: 0.

(57) 1. Putų gaminys, gautas iš termoplastinių poliesterių, turintis aukštą homogeniškumą, žemą atvirų porų rodiklį ir didelį pailgėjimą trūkio metu, veikiant šlyties įtampai, turintis tetrakarboksirūgščių dianhidridų kaip modifikuojančių agentų, b e s i s k i r i a n t i s tuo, kad poliesterio puta turi mažiausiai vieną termoplastinį elastomerą iš termoplastinių stireno elastomerų, termoplastinių gumos vulkanizatų, termoplastinių uretano elastomerų, termoplastinių poliamido elastomerų, termoplastinių kopoliesterio elastomerų ir neklasifikuotų termoplastinių elastomerų pogrupių.

2. Putų gaminys, gautas iš poliesterių pagal 1 punktą, b e s i s k i r i a n t i s tuo, kad termoplastiniai elastomerai sudaro nuo 0,5 iki 15 % putų gaminio masės.

3. Putų gaminys, gautas iš poliesterių pagal mažiausiai vieną iš 1 ir 2 punktų, b e s i s k i r i a n t i s tuo, kad poliesterio putoje esantys termoplastiniai elastomerai yra termoplastiniai kopoliesterių elastomerai.

4. Putų gaminys, gautas iš poliesterių pagal 3 punktą, b e s i s k i r i a n t i s tuo, kad termoplastiniai kopoliesterių elastomerai sudaro nuo 0,5 iki 15 % putų gaminio masės.

5. Putų gaminys, gautas iš poliesterių pagal mažiausiai vieną iš 3 ir 4 punktų, b e s i s k i r i a n t i s tuo, kad termoplastiniai kopoliesterių elastomerai turi poliesterių blokus, poliesterių blokai susideda iš diolio, geriausiai – 1,4-butandiolio ar 1,2-etandiolio, ir dikarboksirūgšties, geriausiai – tereftalo rūgšties, kurie yra esterifikuoti poliesteriais, pernešančiais hidroksilo terminalo grupes kondensacijos reakcijoje.

6. Putų gaminys, gautas iš poliesterių pagal mažiausiai vieną iš 1-5 punktų, b e s i s k i r i a n t i s tuo, kad poliesterio puta turi atvirų porų rodiklį mažesnį nei 8 % ir, konkrečiai, mažesnį nei 4 %, išmatuotą Airex metodu AM-19 pagal ASTM D1056-07.

7. Putų gaminys, gautas iš poliesterių pagal mažiausiai vieną iš 1-6 punktų, b e s i s k i r i a n t i s tuo, kad poliesterio putos pailgėjimas trūkio metu, veikiant šlyties įtampai, pagal ISO 1922 yra daugiau nei 12 %, tiksliau – daugiau nei 16 %, ir geriausiai – daugiau nei 50 %.

8. Putų gaminių, turinčių aukštą homogeniškumą, žemą atvirų porų rodiklį ir didelį pailgėjimą trūkio metu, veikiant šlyties įtampai, turinčių tetrakarboksirūgšties dianhidridų kaip modifikuojančių agentų, gamybos iš termoplastinių poliesterių būdas, b e s i s k i r i a n t i s tuo, kad sumaišo poliesterį su premiksu, turinčiu mažiausiai vieną termoplastinį elastomerą iš termoplastinių stireno elastomerų, termoplastinių gumos vulkanizatų, termoplastinių uretano elastomerų, termoplastinių poliamido elastomerų, termoplastinių kopoliesterio elastomerų ir neklasifikuotų termoplastinių elastomerų pogrupių, ir tetrakarboksirūgščių dianhidridų, sumaišo ir paverčia putomis, suformuojant putų gaminį, turintį termoplastinių elastomerų ar termoplastinių kopoliesterio elastomerų, kurių kiekiai sudaro nuo 0,5 iki 15 % putų gaminio masės.

9. Putų gaminių, gautų iš poliesterių, gamybos būdas pagal 8 punktą, b e s i s k i r i a n t i s tuo, kad paduoda poliesterį kartu su premiksu, susidedančiu iš komponentų – termoplastinių kopoliesterio elastomerų ir tetrakarboksirūgščių dianhidridų, į reaktorių ar maišytuvą, pavyzdžiui, į viensraigtį ar dvisraigtį ekstruderį ar daugiavelenį extruderį ar į tandemo sistemą, susidedančią iš dviejų viensraigčių ekstruderių, sujungtų vienas su kitu, ar iš dvisraigčio ir viensraigčio ekstruderių, ir juose sumaišo.

10. Agentas, skirtas gaminti putų gaminius iš poliesterių, turinčius aukštą homogeniškumą, žemą atvirų porų rodiklį ir didelį pailgėjimą trūkio metu, veikiant šlyties įtampai, turinčius tetrakarboksirūgščių dianhidridų kaip modifikuojančių agentų, b e s i s k i r i a n t i s tuo, kad agentas yra premiksas, turintis mažiausiai vieną termoplastinį elastomerą iš termoplastinių stireno elastomerų, termoplastinių gumos vulkanizatų, termoplastinių uretano elastomerų, termoplastinių poliamido elastomerų, termoplastinių kopoliesterio elastomerų ir neklasifikuotų termoplastinių elastomerų ir, geriausiai, termoplastinių kopoliesterio elastomerų pogrupių, kurių kiekiai sudaro nuo 25 iki 95 % agento masės, ir tetrakarboksirūgščių dianhidridų, kurių kiekiai sudaro nuo 5 iki 30 % agento masės.

11. Agentas, skirtas gaminti putų gaminius iš poliesterių, pagal 10 punktą, b e s i s k i r i a n t i s tuo, kad agentas yra premiksas, turintis termoplastinių kopoliesterio elastomerų, kurių kiekiai sudaro nuo 50 iki 90 %, tiksliau – nuo 80 iki 90 % agento masės, ir

tertrakarboksirūgščių dianhidridų, kurių kiekiai sudaro nuo 10 iki 25 %, tiksliau – nuo 10 iki 15 % agento masės.

12. Agentas, skirtas gaminti putų gaminius iš poliesterių, pagal mažiausiai vieną iš 10 ir 11 punktų, b e s i s k i r i a n t i s tuo, kad agentas yra premiksas, turintis nuo 0 iki 70 %, geriausiai – nuo 1 iki 50 %, kiekvienu atveju – agento masės, stabilizatorių, nukleacijos agentų, antipirenų ir (ar) poliesterio, tiksliau – poliesterio, kuris yra tos pačios kokybės kaip ir pradinis modifikuojamas poliesteris.

---

(51) Int.Cl. ***C08L 67/02*** (2006.01)
C08J 9/00 (2006.01)
(11) **2385081**
(96) 10162248.8
(96) 2010 05 07
(97) 2011 11 09
(97) 2013 11 20
(72) Li, Jie, CH
Meller, Mika, FI
Gräter, Horst, DE
(73) Armacell Enterprise GmbH & Co. KG, 48153 Münster, DE
(74) Jelena GERASIMOVIČ, 52, IĮ „Liudmila Gerasimovič, Patentinis patikėtinis“, Vingrių g. 13-42, LT-01141 Vilnius, LT
(54) Itin atsparus smūgiams elastingas porėtas polieteris
Apibrėžties punktai: 12, brėžiniai: 0.
(57) 1. Elastinga, standi ir itin atspari smūgiams porėta poliesterio medžiaga apimanti poliesterio / akrilo elastomero mišinį, susidedantį iš mažiausia 2 masės % vieno arba kelių akrilato kopolimerų, turinčių akrilato kiekį 3-50 masės % akrilato kopolimero atžvilgiu ir lydymo takumo koeficientą 0,1-200 g/ 10 min. prie 190° C/ 2,16 kg, kur poliesterio medžiagos šlyties pailgėjimas trūkio metu yra didesnis nei 15% (pagal ISO 1922) ir maksimalus greitėjimas g-max yra žemesnis, nei 93 ir pažeidimo kriterijus HIC žemesnis, nei 316 (pagal ASTM F1292) ir kur akrilato kopolimeras yra nereaktyvios etileno akrilato dervos ir reaktyvios etileno akrilato dervos mišinys ir kur porėta poliesterio medžiaga yra gauta maišant išlydžius akrilato kopolimerą su poliesteriu, disperguojant mišinį daugiafunkciniu junginiu, putokšliu ir užuomazgų formavimo agentu, ir mišiniui išsipučiant pasižyminti dekompresija, sukelta termodinaminės būsenos pasikeitimu, būtent dėl spaudimo arba temperatūros arba deformacijos, pailgėjimo arba lydalo mišinio tempimo vienos arba dviejų ašių kryptimi.

2. Porėta poliesterio medžiaga pagal 1 punktą, kur nereaktyvi etileno akrilato derva yra pasirinkta iš etileno butilo akrilato (EBA), ir/arba etileno etilo akrilato (EEA), ir/arba etileno metilo akrilato (EMA).

3. Porėta poliesterio medžiaga pagal 1 punktą, kur reaktyvioji etileno akrilato derva yra pasirinkta iš etileno-akrilo esterio-maleino anhidrido terpolimero (EEAMA), ir/arba etileno-etilo akrilato-glicidilo metakrilato terpolimero (EEA-GMA), ir/arba etileno-butilo akrilato-glicidilo metakrilato terpolimero (EBA-GMA).

4. Porėta poliesterio medžiaga pagal 1 punktą, kur poliesteris yra aromatinio poliesterio homo- ir/arba kopolimeras, kurio vidinė klampa 0,4-1,4 dl/g, optimaliai pasirinkta iš pirminės dervos ir/arba PET ir/arba PBT ir/arba PEN atliekų granulių, aglomeratų, miltelių arba dribsnių formoje.

5. Porėta poliesterio medžiaga pagal bet kurį vieną iš 1-4 punktų, kurios tankis yra žemesnis 110kg/m^3, šlyties pailgėjimas trūkio metu yra didesnis nei 20% ir gniuždymo stipris yra didesnis nei 0,90 MPa.

6. Porėtos poliesterio medžiagos pagal bet kurį vieną iš 1-5 punktų gamybos būdas, kuriame išlydžius sumaišo akrilato kopolimerą su poliesteriu, disperguoja mišinį daugiafunkciniu junginiu, putokšliu ir užuomazgų formavimo agentu, ir mišinio išplėtimas pasižymi dekompresija, sukelta termodinaminės būsenos pasikeitimu, būtent dėl spaudimo arba temperatūros, arba deformacijos, pailgėjimo arba lydalo mišinio tempimo vienos arba dviejų ašių kryptimi.

7. Gaminys, turintis porėtos poliesterio medžiagos pagal 1 punktą.

8. Porėtos poliesterio medžiagos pagal bet kurį vieną iš 1-5 punktų arba gaminio pagal 7 punktą panaudojimas kaip šerdies medžiagos, atsparios aukštos temperatūros apdorojimui /apkrovai, ir/arba atlaikančios dideles periodines apkrovas, ir/arba smūgius, kur būtini mechaninis stipris, ir/arba atsparumas temperatūrai ir/arba elanstingumo savybės, ir/arba energijos absorbcija, ir/arba terminis formavimasis.

9. Porėtos poliesterio medžiagos arba gaminio pagal 8 punktą panaudojimas, kur šerdies medžiaga, atspari aukštos temperatūros poveikiui /apkrovai, temperatūroje iki 180°C turi daugiasluoksnę struktūrą.

10. Porėtos poliesterio medžiagos arba gaminio pagal 8 punktą panaudojimas, kur šerdies medžiaga, atlaikanti dideles periodines apkrovas ir/arba smūgius, turi aukštų apkrovų struktūrą.

11. Porėtos poliesterio medžiagos arba gaminio pagal 10 punktą panaudojimas, kur aukštų apkrovų struktūros yra vėjo malūno mentės, vagonų konstrukcijos, aviacijai skirtos dalys, automobilių dalys arba statybiniai komponentai.

12. Porėtos poliesterio medžiagos pagal bet kurį vieną iš 1-5 punktų arba gaminio pagal 7 punktą panaudojimas šiluminiam arba akustiniam sandarinimui, ir/arba statiniams ir statybai, arba sienų / grindų / lubų / stogo plokščių ir/arba atramų ar struktūrų sandarinimui, kur yra reikalingos elastingumo savybės.

---

(51) Int.Cl. ***C09K 5/04*** (2006.01)
(11) **2308941**
(96) 09172381.7
(96) 2009 10 06
(97) 2011 04 13
(97) 2013 09 25
(72) Spatz, Mark W., US
(73) Honeywell International Inc., Morristown, NJ 07962, US
(74) Liudmila GERASIMOVIČ, 9, IĮ „Liudmila Gerasimovič, Patentinis patikėtinis“, Vingrių g. 13-42, LT-01141 Vilnius, LT
(54) Šaldymo agento kompozicijos ir jų panaudojimas žemų temperatūrų šaldymo sistemose
Apibrėžties punktai: 21, brėžiniai: 3.
(57) 1. Žemų temperatūrų šaldymo sukūrimo šaldymo sistemoje būdas, apimantis stadijas, kuriose
i) kondensuoja šaldymo kompoziciją, apimančią (a) 28-32 masės % difluormetano (HFC-32), (b) 28-32 masės % pentafluoretano (HFC-125) ir (c) 38-42 masės % tetrafluoretano (HFC-134a),; ir
ii) kompoziciją išgarina greta šaldytino objekto, kur šaldymo sistemos garintuvo temperatūra yra žemiau 0°C (32°F).

2. Būdas pagal 1 punktą, kur komponentai a), b) ir c) sudaro iš esmės visą šaldymo agento kompoziciją.

3. Būdas pagal 1 arba 2 punktą, kur šaldymo agento kompozicija apima a) apie 30 masės % difluormetano (HFC-32), b) apie 30 masės % pentafluoretano (HFC-125) ir c) apie 40 masės % tetrafluoretano (HFC-134a).

4. Būdas pagal bet kurį iš ankstesnių punktų, kur šaldymo sistemos garintuvo temperatūra yra -10°C (14°F) arba žemesnė

5. Būdas pagal bet kurį iš ankstesnių punktų, kur šaldymo sistemos garintuvo temperatūra yra -15°C (5°F) arba žemesnė.

6. Būdas pagal bet kurį iš ankstesnių punktų, kur šaldymo sistemos garintuvo temperatūra yra -30°C (-22°F) arba žemesnė.

7. Būdas pagal bet kurį iš 1-3 punktų, kur šaldymo sistemos garintuvo temperatūra yra intervale nuo žemesnės už 0°C (32°F) iki -30°C (-22°F).

8. Būdas pagal bet kurį iš ankstesnių punktų, kur šaldymo agento kompozicija pasižymi perkaitimo darbine charakteristika šaldymo metu bent 1,1°C (2°F).

9. Būdas pagal bet kurį iš ankstesnių punktų, kur šaldymo agento kompozicija pasižymi perkaitimo darbine charakteristika šaldymo metu intervale
a) nuo 4,4°C (8°F) iki 8,9°C (16°F) garintuvo temperatūros intervalui nuo -9,4°C (15°F) iki -1,1°C (30°F);
b) nuo 4,4°C (8°F) iki 6,7°C (12°F) garintuvo temperatūrai apie -26,1 °C (-15°F); arba
c) nuo 2,2°C (4°F) iki 4,4°C (8°F) garintuvo temperatūrai apie -34.4°C (-30°F).

10. Būdas pagal bet kurį iš ankstesnių punktų, kur šaldymo sistema yra tinkama naudojimui su chlordifluormetanu (HFC-22), ir šaldymo agento kompozicija yra sistemoje pakeičiama HFC-22.

11. Būdas pagal bet kurį iš 1-3 punktų, kur šaldytinas objektas yra maistas, ir maistas yra šaldomas iki -23,3°C (-10°F) arba žemiau.

12. Šaldymo sistema, apimanti kondensatorių, garintuvą ir šaldymo agento kompoziciją, kaip nurodyta pagal bet kurį iš 1-3 punktų, kur šaldymo sistemos garintuvo temperatūra yra žemiau 0°C.

13. Sistema pagal 12 punktą, kur šaldymo sistemos garintuvo temperatūra yra -10°C (14°F) arba žemesnė.

14. Sistema pagal 12 punktą, kur šaldymo sistemos garintuvo temperatūra yra -15°C (5°F) arba žemesnė.

15. Sistema pagal 12 punktą, kur šaldymo sistemos garintuvo temperatūra yra -30°C (-22°F) arba žemesnė.

16. Sistema pagal 12 punktą, kur šaldymo sistemos garintuvo temperatūra yra intervale nuo žemiau 0°C (32°F) iki -30°C (-22°F).

17. Sistema pagal bet kurį iš 12-16 punktų, kur šaldymo agento kompozicija pasižymi perkaitimo darbine charakteristika šaldymo metu bent 1,1°C (2°F).

18. Sistema pagal bet kurį iš 12-17 punktų, kur šaldymo agento kompozicija pasižymi perkaitimo darbine charakteristika šaldymo metu intervale
a) nuo 4,4°C (8°F) iki 8,9°C (16°F) garintuvo temperatūros intervalui nuo -9,4°C (15°F) iki -1,1°C (30°F);
b) nuo 4,4°C (8°F) iki 6,7°C (12°F) garintuvo temperatūrai apie -26,1 °C (-15°F); arba
c) nuo 2,2°C (4°F) iki 4,4°C (8°F) garintuvo temperatūrai apie -34.4°C (-30°F).

19. Sistema pagal bet kurį iš 12-18 punktų, kur šaldymo sistema yra tinkama naudoti su chlordifluormetanu (HFC-22), ir šaldymo agento kompozicija, kaip nurodyta bet kuriame viename iš 1 -3 punktų, sistemoje yra pakeičiama HFC-22.

20. Sistema pagal 12 punktą, kur šaldymo agento kompozicija yra kaip nurodyta 3 punkte, ir kur sistema yra šaldiklis, galintis dirbti šaldytuvo temperatūroje -17,8°C (0°F).

21. Sistema pagal 12 punktą, kur šaldymo agento kompozicija yra kaip nurodyta 3 punkte, ir kur sistema yra šaldiklis, galintis dirbti šaldytuvo temperatūroje -26,1°C (-15°F).

---

(51) Int.Cl. ***C12N 9/12*** (2006.01)
C12Q 1/68 (2006.01)
(11) **2450436**
(96) 10793649.4
(96) 2010 07 01
(97) 2012 05 09
(97) 2013 10 02
(86) PCT/ES2010/070454
(86) 2010 07 01
(87) WO 2011/000997
(87) 2011 01 06
(30) 200930413, 2009 07 02, ES
(72) SALAS FALGUERAS, Margarita, ES
DE VEGA JOSÉ, Miguel, ES
LAZARO BOLOS, José M, ES
BLANCO DAVILA, Luis, ES
MENCIA CABALLERO, Mario, ES
(73) Consejo Superior de Investigaciones Cientificas (CSIC), 28006 Madrid, ES
(74) Jurga PETNIŪNAITĖ, 51, AAA Law, J.Jasinskio g. 16A, LT-03163 Vilnius, LT
(54) Fago phi29 DNR polimerazės chimera
Apibrėžties punktai: 43, brėžiniai: 0.
(57) 1. DNR polimerazės chimera, apimanti:
aminorūgščių seką koduojančią φ29 tipo DNR polimerazę (a), surištą per jos C-galą su jungiančiaja aminorūgščių seka (b), surišta per jos C-galą su aminorūgščių seka, apimančia bent vieną DNR surišimo spiralės-smeigtuko-spiralės (HhH) domeną (c).

2. DNR polimerazės chimera pagal 1 punktą, kur aminorūgščių seka (c) apima bent vieną HhH domeną iš baltymo, kuris yra parinktas iš sąrašo, apimančio:
Methanopyrus kandleri topoizomerazę V,
Escherichia coli MutY, Nth, MutM/Fpg, Nei, UvrC, DinP, RecR, UmuC, DnaE arba DnIJ,
mielių RAD1, RAD2, RAD10, RAD27, RAD 55, RAD 57, REV1, OGG1, NTG1, NTG2, DIN-7 arba EXO-1,
arba
aukščiau paminėtų homologinį baltymą iš *Bacillus subtilis, Caenorhabditis elegans, Haemophilus influenzae, Methanococcus jannaschii, Micrococcus luteus, Methanobacterium thermoformicum or Salmonella typhimurium*.

3. DNR polimerazės chimera pagal 2 punktą, kur aminorūgščių seka (c) apima bent vieną HhH domeną išvestą iš *Methanopyrus kandleri* topoizomerazės V.

4. DNR polimerazės chimera pagal 3 punktą, kur aminorūgščių seka (c) yra SEQ ID Nr. 3.

5. DNR polimerazės chimera pagal 3 punktą, kur aminorūgščių seka (c) yra SEQ ID Nr. 3, surišta per jos C-galą su SEQ ID Nr. 4.

6. DNR polimerazės chimera pagal bet kurį iš 1-5 punktą, kur jungiančioji aminorūgščių seka (b) yra SEQ ID Nr. 5 arba SEQ ID Nr. 6.

7. DNR polimerazės chimera pagal bet kurį iš 1-6 punktą, kur φ29 tipo DNR polimerazė (a) yra parinkta iš DNR polimerazių, išskirtų iš šių fagų: φ29, Cp-1, PRD-1, φ15, φ21, PZE, PZA, Nf, M2Y, B103, GA-1, SF5, Cp-5, Cp-7, PR4, PR5, PR722, L17 arba ABV.

8. DNR polimerazės chimera pagal bet kurį iš 1-7 punktą, kur φ29 tipo DNR polimerazė (a) turi aminorūgščių seką, pasižyminčią bent 80 % identiškumu sekai SEQ ID Nr. 1.

9. DNR polimerazės chimera pagal 8 punktą, kur φ29 tipo DNR polimerazė (a) turi aminorūgščių seką SEQ ID Nr. 1.

10. DNR polimerazės chimera pagal bet kurį iš 1-9 punktą, kur φ29 tipo DNR polimerazė (a) turi modifikaciją egzonukleazės domene, ir kur minėta modifikuota DNR polimerazė turi mažiau nei 10 % egzonukleazės aktyvumo, lyginant su atitinkama gamtine DNR polimeraze.

11. DNR polimerazės chimera pagal 10 punktą, kur modifikuota φ29 tipo DNR polimerazė (a) turi mažiau nei 1 % egzonukleazės aktyvumo, lyginant su atitinkama gamtine DNR polimeraze.

12. DNR polimerazės chimera pagal 11 punktą, kur modifikuota φ29 tipo DNR polimerazė (a) neturi aptinkamo egzonukleazės aktyvumo, lyginant su atitinkama gamtine DNR polimeraze.

13. DNR polimerazės chimeros pagal bet kurį iš 1-12 punktą panaudojimas šabloninės DNR replikavimui, amplifikavimui arba sekvenavimui.

14. Šabloninės DNR replikavimo, amplifikavimo arba sekvenavimo metodas, apimantis minėtos DNR kontaktavimą su reakcijos mišiniu, apimančiu bent jau:
a) DNR polimerazės chimerą pagal bet kurį iš 1-11 punktą,
b) buferį,
c) magnio chloridą,
d) pradmenį, ir
e) nukleozidų trifosfatus.

15. Metodas pagal 14 punktą, kur reakcijos mišinys dar apima polioksietilenintą sorbitano monolauratą.

16. Metodas pagal 14 arba 15 punktą, kur reakcijos mišinys dar apima amonio druską.

17. Metodas pagal bet kurį iš 14-16 punktą, kur reakcijos mišinys dar apima kalio druską.

18. Metodas pagal 17 punktą, kur kalio druska yra kalio chloridas arba kalio acetatas.

19. Metodas pagal bet kurį iš 15-18 punktą, kur polioksietilenintas sorbitano monolauratas yra proporcijoje tarp 0,003 % ir 0,1 % nuo bendro reakcijos tūrio.

20. Metodas pagal bet kurį iš 16-19 punktą, kur amonio druska yra parinkta iš sąrašo, apimančio amonio sulfatą, amonio chloridą arba amonio acetatą.

21. Metodas pagal 20 punktą, kur amonio druska yra amonio sulfatas.

22. Metodas pagal 21 punktą, kur amonio sulfato koncentracija yra tarp 30 mM ir 60 mM.

23. Metodas pagal 20 punktą, kur amonio druska yra amonio chloridas arba amonio acetatas.

24. Metodas pagal 23 punktą, kur amonio chloridas arba amonio acetato koncentracija yra tarp 60 mM ir 120 mM.

25. Metodas pagal bet kurį iš 14-24 punktą, kur buferis yra tris-hidrochloridinis, tris-acetatinis arba HEPES.

26. Metodas pagal bet kurį iš 14-25 punktą, kur buferio pH reikšmė yra tarp 7,0 ir 8,5.

27. Metodas pagal bet kurį iš 14-26 punktą, kur magnio chlorido koncentracija yra tarp 2 mM ir 20 mM.

28. Metodas pagal bet kurį iš 17-27 punktą, kur kalio chlorido arba kalio acetato koncentracija yra tarp 30 mM ir 70 mM.

29. Metodas pagal bet kurį iš 14-28 punktą, kur nukleozidų trifosfatai yra dCTP, dGTP, dTTP ir dATP.

30. Metodas pagal 29 punktą, kur nukleozidų trifosfatų dCTP, dGTP, dTTP ir dATP kiekiai yra ekvimoliariniai.

31. Metodas pagal bet kurį iš 14-30 punktą, kur pradmuo yra pasirenkamas ir yra apsaugotas nuo egzonukleazių poveikio.

32. Metodas pagal bet kurį iš 14-31 punktą, kur šabloninė DNR yra plazmidės DNR arba genomo DNR.

33. Metodas pagal bet kurį iš 14-32 punktą, kur amplifikavimas yra vykdomas iš esmės pastovioje temperatūroje tarp 25 ir 40 °C.

34. Šabloninės DNR amplifikavimo metodas pagal bet kurį iš 14-33 punktą, kur amplifikavimas vyksta pagal riedančio žiedo tipą (RCA), kaip amplifikacija su daugeliu grandinės išstūmimų (MDA), kaip amplifikacija su vijų pakeitimu arba kaip kilpų medijuojama amplifikacija (LAMPA).

35. Metodas pagal bet kurį iš 14-34 punktą, kur bent vienas nukleozidų trifosfatas arba vienas pradmuo yra žymėtas.

36. Rinkinys, skirtas metodo pagal 14-35 punktą, įgyvendinimui, apimantis:
a) DNR polimerazės chimerą pagal bet kurį iš 1-12 punktą,
b) buferį,
c) magnio chloridą.

37. Rinkinys pagal 36 punktą, dar apimantis polioksietilenintą sorbitano monolauratą.

38. Rinkinys pagal 36 arba 37 punktą, dar apimantis amonio druską.

39. Rinkinys pagal bet kurį iš 36-38 punktą, dar apimantis kalio druską.

40. Rinkinys pagal 36 arba 39 punktą, dar apimantis pradmenį.

41. Rinkinys pagal bet kurį iš 36-40 punktą, dar apimantis pradmenį pagal 31 punktą.

42. Rinkinys pagal bet kurį iš 36-41 punktą, dar apimantis nukleozidų trifosfatus.

43. Rinkinys pagal 36-42 punktus, kur bent vienas nukleozidų trifosfatas arba vienas pradmuo yra žymėtas.

(51) Int.Cl. ***C12N 15/11*** (2006.01)
C07H 21/00 (2006.01)
(11) **1888748**
(96) 06753367.9
(96) 2006 05 24
(97) 2008 02 20
(97) 2013 08 28
(86) PCT/DK2006/050022
(86) 2006 05 24
(87) WO 2006/125447
(87) 2006 11 30
(30) 200500762, 2005 05 25, DK
(72) FILICHEV, Vyachelsav V., DK
PEDERSEN, Erik Bjerregaard, DK
(73) Tina Holding ApS, 8200 Aarhus N, DK
(74) Reda ŽABOLIENĖ, 7, Advokatės Redos Žabolienės kontora METIDA, Verslo centras VERTAS, Gynėjų g. 16, LT-01109 Vilnius, LT

(54) Hoogsteen tipo tripleksų ir dupleksų stabilus ir selektyvus formavimas, naudojant susuktas interpoliuotas nukleorūgštis (TINA) ir TINA gavimo būdas

Apibrėžties punktai: 22, brėžiniai: 6.

(57) 1. Lankstus, bazių stekingo monomeras, kurio bendra struktūra:

$$X\text{-}L\text{-}I_1\text{-}C\text{-}I_2$$

kurioje:

X yra oligonukleotido arba oligonukleotido analogo, PNA arba PNA analogų struktūrinis monomero vienetas, ir kur X apima alkilendiolį,

L yra linkeris, apimantis alkilo grandinę, oksaalkilo grandinę, azaalkilo grandinę, tiaalkilo grandinę, karboksamido grupę, tiokarboksamido grupę, sulfonamido grupę arba jų derinius ir apima 0-60 atomų;

I_1 yra monociklinė arba policiklinė aromatinė žiedo sistema, parinkta iš grupės, susidedančios iš benzeno, naftaleno, azuleno ir biciklinių heteroaromatinių žiedo sistemų,

C yra konjugatorius, parinktas iš grupės iš 1-12 anglies atomų alkilo, 2-12 anglies atomų alkenilo, 2-25 anglies atomų alkinilo arba diazo, arba jų derinių su ne daugiau negu 25 anglies atomų ir/arba azoto atomų ilgiu,

I_2 yra parinkta iš grupės iš biciklinės aromatinės žiedo sistemos, triciklinės aromatinės žiedo sistemos, tetraciklinės aromatinės žiedo sistemos, pentaciklinės aromatinės žiedo sistemos ir jų heteroaromatinių analogų ir jų substitucijų.

2. Lankstus, bazių stekingo monomeras pagal 1 punktą, kur struktūrinio monomero vieneto X vieneto ilgis, įskaitant fosforo atomą, yra mažesnis negu 6 atomai, kur struktūrinio vieneto ilgis yra trumpiausias atstumas nuo vieno monomero iki kito.

3. Lankstus, bazių stekingo monomeras pagal bet kurį iš ankstesnių punktų, kur X alkilendiolis yra etilenglikolis arba 1-O-metilenglicerolis, kuris pasirinktinai turi alkilendiolį, dalinai esatį žiedo sistemoje, tokį kaip glikonas.

4. Lankstus, bazių stekingo monomeras pagal bet kurį iš ankstesnių punktų, kur X alkilendiolis yra etilenglikolis.

5. Lankstus, bazių stekingo monomeras pagal bet kurį iš ankstesnių punktų, kur C alkinilas yra acetilenas arba pasikartojantys acetilenai.

6. Lankstus, bazių stekingo monomeras pagal 1 punktą, kur C yra parinktas iš grupės, susidedančios iš linijinės grandinės arba šakotos grandinės, arba monociklinių aromatinių žiedų ir jų substitucijų.

7. Lankstus, bazių stekingo monomeras pagal bet kurį iš ankstesnių punktų, kur L ilgis yra mažiausiai 2 atomai.

8. Lankstus, bazių stekingo monomeras pagal bet kurį iš ankstesnių punktų, kur I_1 yra benzenas.

9. Lankstus, bazių stekingo monomeras pagal bet kurį iš ankstesnių punktų, kur I_2 yra pirenas.

10. Lankstus, bazių stekingo monomeras pagal bet kurį iš ankstesnių punktų, kurio formulė:

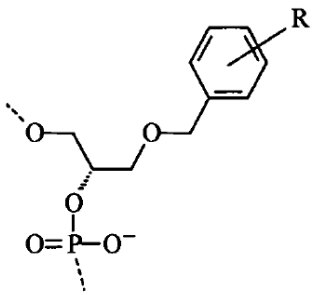

kurioje R yra ariletinilas.

11. Lankstus, bazių stekingo monomeras pagal bet kurį iš ankstesnių punktų, pritaikytas įvedimui į oligonukleotidą, kur minėtas monomeras yra parinktas iš grupės iš fosforamidito, fosfordiamidito, fosfordiesterio, fosfortriesterio, fosfonato, H-fosfonato, fosfito, chlorfosfito, chlorfosforamidito, fosfonamidito, fosfonchloridito, trifosfato, difosfato.

12. Oligonukleotidas, apimantis lankstų, bazių stekingo monomerą pagal bet kurį iš ankstesnių punktų.

13. Lankstaus, bazių stekingo monomero pagal bet kurį iš 1-11 punktų gavimo būdas, apimantis pakopas:

a. lankstaus, bazių stekingo monomero prekursoriaus pateikimą, kur minėtas prekursorius yra lankstus,

bazių stekingo monomeras, apimantis I_1, pakeistą halogenu arba pakeistą C, arba pakeistą azidu,

b. apakopos prekursoriaus halogeno, C pakaito, arba azido pakaito pakeitimą C-I_2,

c. lankstaus, bazių stekingo monomero C-I_2 pakeisto prekursoriaus pritaikymą įvedimui į oligonukleotidą.

14. Oligonukleotido pagal 12 punktą gavimo būdas, apimantis pakopas:

a. lankstaus, bazių stekingo monomero, pritaikyto įvedimui į oligonukleotidą, pateikimą,

b. oligonukleotido sintezei skirtų standartinių reagentų pateikimą,

c. vieno arba daugiau lanksčių bazių stekingo monomerų įvedimą į oligonukleotidą oligonukleotido sintezės metu,

d. tokiu būdu oligonukleotido, apimančio lankstų, struktūrinį monomerą, gavimą.

15. Oligonukleotido pagal 12 punktą gavimo būdas, apimantis pakopas:

a. lankstaus monomero prekursoriaus, pritaikyto įvedimui į oligonukleotidą, pateikimą, kur minėtas prekursorius yra lankstus, bazių stekingo monomeras, apimantis I_1, pakeistą halogenu, pakeistą C, arba pakeistą azidu,

b. oligonukleotido sintezei skirtų standartinių reagentų pateikimą,

c. vieno arba daugiau lanksčių bazių stekingo monomerų įvedimą į oligonukleotidą oligonukleotido sintezės metu,

d. po oligonukleotido sintezės, halogeno pakaito, C pakaito arba azido pakaito prie I_1 pakeitimą C-I_2,

e. tokiu būdu oligonukleotido, apimančio lankstų, bazių stekingo monomerą, gavimą.

16. Oligonukleotido pagal 12 punktą panaudojimas dvigrandžių nukleorūgščių struktūros arba triplekso nukleorūgščių struktūros gavimui.

17. Būdas, skirtas dvigrandžių nukleorūgščių arba triplekso nukleorūgščių gavimui, apimantis pakopas:

a. oligonukleotido pagal 12 punktą pateikimą,

b. vienagrandės arba dvigrandės taikinio nukleorūgšties pateikimą,

c. a pakopos oligonukleotido inkubavimą su b pakopos vienagrande arba dvigrande taikinio nukleorūgštimi duplekso arba triplekso formavimo sąlygomis,

d. tokiu būdu dvigrandžių nukleorūgščių arba triplekso nukleorūgščių struktūros suformavimą.

18. Būdas pagal 17 punktą, kur dvigrandžių arba triplekso nukleorūgščių struktūros suformavimas yra skirtas taikinio nukleorūgšties aktyvumo sekos specifiniam moduliavimui.

19. Būdas pagal 17 punktą, kur dvigrandžių arba triplekso nukleorūgščių struktūros suformavimas yra skirtas taikinio nukleorūgšties aktyvumo sekos specifiniam aptikimui (detekcijai).

20. Būdas pagal bet kurį iš 18 ir 19 punktų, kur taikinio nukleorūgštis yra parinkta iš grupės iš chromosominio geno, mRNR, rRNR, tRNR ir mikroRNR.

21. Oligonukleotidas pagal 12 punktą, skirtas panaudoti kaip vaistas.

22. Oligonukleotido pagal 12 punktą panaudojimas vaisto gamybai.

---

(51) Int.Cl. ***C12N 15/117*** (2010.01)
A61P 35/02 (2006.01)
A61K 31/7088 (2006.01)

(11) **1883647**

(96) 06705636.6

(96) 2006 02 13

(97) 2008 02 06

(97) 2013 10 23

(86) PCT/CN2006/000215

(86) 2006 02 13

(87) WO 2006/122463

(87) 2006 11 23

(30) 200510069576, 2005 05 17, CN

(72) WANG, Li-ying N-1401 Hui Yuan Service Apartment, CN

BAO, Mu-sheng N-1401 Hui Yuan Service Apartment, CN

YU, Yong-li N-1401 Hui Yuan Service Apartment, CN

(73) Changchun Huapu Biotechnology Co., Ltd., Changchun, Jilin 130021, CN

(74) Liucija JANICKAITĖ, 29, Inpatra UAB, Šeškinės g. 59-53, LT-07162 Vilnius, LT

(54) Oligonukleotidas ir jo turinčios kompozicijos, skirtos B ląstelių navikui gydyti

Apibrėžties punktai: 21, brėžiniai: 3.

(57) 1. Oligonukleotidas, turintis seką SEQ ID Nr. 1, skirtą naudoti B ląstelių naviko gydymui žinduolių subjekte.

2. Oligonukleotidas pagal 1 punktą, skirtas naudoti B ląstelių navikui gydyti pagal 1 punktą, b e s i s k i r i a n t i s tuo, kad oligonukleotidas yra skirtas B-ląstelių navikinių ląstelių apoptozei skatinti.

3. Oligonukleotidas pagal 1 punktą, skirtas naudoti B ląstelių navikui gydyti pagal 1 punktą, b e s i s k i r i a n t i s tuo, kad oligonukleotidas yra skirtas CD40 aktyvinimui B-ląstelių navikinėse ląstelėse.

4. Oligonukleotidas pagal 1 punktą, skirtas naudoti B ląstelių navikui gydyti pagal 1 punktą, b e s i s k i r i a n t i s tuo, kad oligonukleotidas yra

skirtas B-ląstelių navikinių ląstelių stimuliavimui, kad būtų gaminamas IL-10.

5. Oligonukleotidas pagal bet kurį ankstesnį punktą, skirtas naudoti B ląstelių naviko gydymui pagal bet kurį ankstesnį punktą, kur minėtas B ląstelių navikas yra B ląstelių leukemija, B ląstelių limfoma arba mieloma.

6. Oligonukleotidas pagal 5 punktą, skirtas naudoti B ląstelių naviko gydymui pagal 5 punktą, kur B ląstelių leukemija yra B ląstelių lėtinė limfoleukemija arba B ląstelių ūmi limfocitų leukemija.

7. Oligonukleotidas pagal 5 punktą, skirtas naudoti B ląstelių naviko gydymui pagal 5 punktą, kur B ląstelių limfoma yra mažų limfocitų limfoma.

8. Oligonukleotidas pagal bet kurį ankstesnį punktą, skirtas naudoti B ląstelių naviko gydymui pagal bet kurį ankstesnį punktą, kur minėtas žinduolių subjektas yra žmogus.

9. Oligonukleotidas pagal bet kurį ankstesnį punktą, skirtas naudoti B ląstelių naviko gydymui pagal bet kurį ankstesnį punktą, kuris yra skiriamas enteraliai, parenteraliai arba lokaliai, arba inhaliacijomis.

10. Oligonukleotidas, turintis seką SEQ ID Nr. 1, skirtą naudoti B ląstelių naviko gydymui, kurio yra farmacinėje kompozicijoje.

11. B-ląstelių navikinių ląstelių apoptozę in vitro sukeliantis būdas, apimantis minėtų B ląstelių navikinių ląstelių kontaktavimą su kompozicija, apimančia oligonukleotidą, turintį seką SEQ ID Nr. 1.

12. CD40 ekspresijos B ląstelių navikinėse ląstelėse skatinimo būdas, apimantis minėtų B ląstelių navikinių ląstelių kontaktavimą su kompozicija, apimančia oligonukleotidą, turintį seką SEQ ID Nr. 1.

13. B ląstelių navikinių ląstelių stimuliavimo, kad būtų gaminamas IL-10, būdas, apimantis minėtų B ląstelių navikinių ląstelių kontaktavimą su kompozicija, apimančia oligonukleotidą, turintį seką SEQ ID Nr. 1

14. Būdas pagal bet kurį iš 10-13 punktų, kur minėtos B ląstelių navikinės ląstelės yra B ląstelių lėtinės limfoleukemijos (B-LLL) ląstelės arba B-ląstelių ūmios limfoleukemijos (B-ŪLL) ląstelės, arba mažos limfocitinės limfomos ląstelės.

15. Farmacinė kompozicija, skirta naudoti B ląstelių naviko gydymui, apimanti: (1) oligonukleotidą, turintį seką SEQ ID Nr. 1, ir (2) anti-B ląstelių naviko agentą.

16. Kompozicija pagal 15 punktą, kur anti-B ląstelių naviko agentas yra chemoterapiniai vaistai, imunoterapiniai vaistai arba agentai, naudojami radioterapijoje.

17. Kompozicija pagal 16 punktą, kur minėti chemoterapiniai vaistai yra pasirinkti iš grupės, apimančios: fludarabiną, pentosatiną, vinkristiną, ciklofosfamidą, prednizoloną, CVP (ciklofosfamidą, vinkristiną ir prenisoną) ir SHOP (ciklofosfamidą, doksorubiciną, vinkristiną ir prednizoloną).

18. Kompozicija pagal 16 punktą, kur minėti imunoterapiniai vaistai yra anti-CD-20 antikūnas.

19. Kompozicija pagal 16 punktą, kur minėta radioterapija yra išorinė spinduliuotė arba gydymas radioaktyviu antikūnu.

20. Oligonukleotido, turinčio seką SEQ ID Nr. 1, panaudojimas gamyboje vaisto, skirto B ląstelių navikui gydyti.

21. Panaudojimas pagal 20 punktą, kur B ląstelių navikas yra B ląstelių leukemija, B ląstelių limfoma arba mieloma.

---

(51) Int.Cl. ***C12Q 1/04*** (2006.01)
C12Q 1/14 (2006.01)
C12M 1/16 (2006.01)
C12M 1/20 (2006.01)
C12Q 1/08 (2006.01)

(11) **2181330**

(96) 08784426.2

(96) 2008 08 26

(97) 2010 05 05

(97) 2013 11 20

(86) PCT/DK2008/000303

(86) 2008 08 26

(87) WO 2009/026920

(87) 2009 03 05

(30) 07115480, 2007 08 31, EP
969260 P, 2007 08 31, US

(72) FRIMODT-MOLLER, Niels, DK

(73) Statens Serum Institut, 2300 Copenhagen S, DK

(74) Reda ŽABOLIENĖ, 7, Advokatės Redos Žabolienės kontora METIDA, Verslo centras VERTAS, Gynėjų g. 16, LT-01109 Vilnius, LT

(54) Kompozicijos ir priemonės, skirtos mikrobinių infekcijų diagnozavimui

Apibrėžties punktai: 28, brėžiniai: 4.

(57) 1. Platforma, apimanti kietą atramą, kur minėta kieta atrama apima įdubą, galinčią veikti kaip mėginio su galima mikrobine infekcija arba užkratu talpykla, kur minėta įduba yra padalinta į du arba daugiau skyrių, kur kiekvienas skyrius turi mėginio kompoziciją arba kontrolinę kompoziciją ir vieną arba daugiau integruotus skiriančius elementus minėtos įdubos

suskirstymui į minėtus atskirus skyrius, kur

i) minėta mėginio kompozicija apima pusiau kietą mikrobinę augimo terpę, antimikrobinį agentą

ir

tris arba daugiau chromogenines medžiagas, parinktas iš grupės, susidedančios iš 5-brom-6-chlor-3-indolilo fosfato, 5-brom-4-chlor-3-indolil-β-D-galaktopiranozido, 5-brom-6-chlor-3-indolil-β-D-galaktopiranozido, 6-chlor-3-indolil-β-D-galaktopiranozido, 5-brom-4-chlor-3-indolil-β-D-gliukopiranozido, 5-brom-4-chlor-3-indolil-β-D-glukuronido;

ii) kur kiekviena mėginio kompozicija apima skirtingą antimikrobinį agentą;

iii) kur minėta kontrolinė kompozicija apima pusiau kietą mikrobinę augimo terpę ir vienodas chromogenines medžiagas, kaip ir minėta mėginio kompozicija, bet neturi antimikrobinio agento, kaip apibūdinta i);

ir kur minėta pusiau kieta mikrobinė augimo terpė apima triptofaną ir vieną arba daugiau sužadintojų.

2. Platforma pagal 1 punktą, kur antimikrobinis agentas mėginio kompozicijoje yra parinktas iš grupės, susidedančios iš aminoglikozidų, ansamicinų, beta-laktamo antibiotikų, glikopeptidų, makrolidų, linkozamidų, polipeptidų, chinolonų, sulfonamidų, tetraciklinų, ciklinių lipopeptidų, glicilciklinų, oksazolidinonų, diaminopirimidinų, nitrofuranų, rifamicinų, antibiotinių peptidų, amfenikolių, nitroimidazolų, streptograminų ir fosfomicinų.

3. Platforma pagal 1 arba 2 punktą, kur minėta kompozicija yra kiekviename minėtų skyrių kiekiu, atitinkančiu sudaryti 25-45% skyriaus tūrio.

4. Platforma pagal bet kurį iš 1-3 punktų, kur minėta platforma turi 7 arba daugiau skyrių.

5. Platforma pagal bet kurį iš 1-4 punktų, kur minėti skyriai yra atskirti, skiriančiaisiais elementais, kurie yra apdoroti, siekiant užkirsti kelią antimikrobinio agento difuzijai tarp skyrių.

6. Platforma pagal bet kurį iš 1-5 punktų, kur minėta kieta atrama yra pagaminta iš plastinio/polimerinio substrato, iš stiklo substrato arba iš metalo substrato.

7. Platforma pagal bet kurį iš 1-6 punktų, kur minėta kieta atrama yra Petri lėkštelė, pasirinktinai turinti nuo 80 iki 100 mm diametrą.

8. Platforma pagal bet kurį iš 1-7 punktų, kur kiekvieno iš minėtų skyrių, apimančių mėginio kompoziciją, plotas yra nuo 4-9 cm^2 ir/arba kur minėto skyriaus, apimančio kontrolinę kompozicija, plotas yra nuo 15-25 cm^2.

9. Platforma pagal bet kurį iš 1-8 punktų, kur vienas arba daugiau sužadintojų yra minėtoje mėginio kompozicijoje ir minėtoje kontrolinėje kompozicijoje nuo 0.001 iki 1.0 g/l kiekio.

10. Platforma pagal bet kurį iš 1-9 punktų,kur minėtas vienas arba daugiau sužadintojų yra parinkti iš grupės susidedančios iš 4-aminofenil-β-D-galaktopiranozido, izopropilo -β-D-tiogalaktopiranozido, 1-O-metil-β-D-galaktopiranozido, metil-β-D-tiogalaktopiranozido, 1-o-metil-α-D-galaktopiranozido, izopropil-β-D-tiogliukopiranozido, 1-O-metil-β-D-gliukopiranozido, izopropil-β-D-tiogliukourono rūgšties ir 1-O-metil-β-D-gliukourono rūgšties natrio druskos.

11. Platforma pagal bet kurį iš 1-10 punktų, kur:

i) *E. coli* kolonijos, jeigu jos yra, atrodys gelsvai raudonai-rausvos;

ii) *Citrobacter* sp. kolonijos, jeigu jos yra, atrodys žalsvai mėlynos;

iii) *Klebsiella, Enterobacter* arba *Citrobacter* spp. kolonijos, jeigu jos yra, atrodys tamsiai mėlynos;

iv) *Proteus mirabilis*/*Morganella morganii* kolonijos, jeigu jos yra, atrodys šviesiai rudos;

v) *Proteus vulgaris* kolonijos, jeigu jos yra, atrodys tamsiai žalios;

vi) *Enterococcus faecalis* arba *Enterococcus faecium* kolonijos, jeigu jos yra, atrodys žalsvos arba melsvos;

vii) *Stafilococcus saprofiticus* kolonijos, jeigu jos yra, atrodys raudonos arba gelsvai raudonos;

viii) *Stafilococcus* arba *Pseudomonas aeruginosa* kolonijos, jeigu jos yra, atrodys baltos arba geltonos; ir

ix) *Cirida* spp., jeigu jos yra, atrodys baltos.

12. Platforma pagal bet kurį iš 1-11 punktų, kur minėtas antimikrobinis agentas yra parinktas iš grupės, susidedančios iš amikacino, amoksicilino, amoksicilin-klavulano rūgšties, amfotericin-B, ampicilino, ampicilino/sulbaktamo, apramicino, azitromicino, aztreonamo, bacitracino, benzilpenicilino, kaspofungino, cefakloro, cefadroksilio, cefaleksino, cefalotino, cefazolino, cefdiniro, cefepimo, cefiksimo, cefmenoksimo, cefoperazono, cefoperazono/sulbaktamo, cefotaksimo, cefoksitino, cefpiromo, cefpodoksimo, cefpodoksimo-klavulano rūgšties, cefpodoksimo-sulbaktamo, cefprozilio, cefchinomo, ceftazidimo, ceftibuteno, ceftiofuro, ceftobiprolio, ceftriaksono, cefuroksimo, chloramfenikolio, florfenikolio, ciprofloksacino (arba kito fluorchinolono), klaritromicino, klinafloksacino, klindamicino, kloksacilino, kolistino, kotrimoksazolio (trimetoprimas/sulfametoksazolis), dalbavancino, dalfopristino/chinupristino, daptomicino, dibekacino, dikloksacilino, doripenemo, doksiciklino, enrofloksacino, ertapenemo, eritromicino, flukloksacilino, flukonazolio, flucitozino, fosfomicino, fusido rūgšties, garenoksacino, gatifloksacino, gemifloksacino, gentamicino, imipenemo, itrakonazolio, kanamicino, ketokonazolio, levofloksacino, linkomicino, linezolido, lorakarbefo, mecilinamo (amdinocilinas), meropenemo, metronidazolio, mezlocilino,

mezlocilino-sulbaktamo, minociklino, moksifloksacino, mupirocino, nalidiksino rūgšties, neomicino, netilmicino, nitrofurantoino, norfloksacino, ofloksacino, oksacilino, pefloksacino, penicilino V, piperacilino, piperacilino-sulbaktamo, piperacilino-tazobaktamo, rifampicino, roksitromicino, sparfloksacino, spektinomicino, spiramicino, streptomicino, sulbaktamo, sulfametoksazolio, teikoplanino, telavancino, telitromicino, temocilino, tetraciklino, tikarcilino, tikarcilino-klavulano rūgšties, tigeciklino, tobramicino, trimetoprimo, trovafloksacino, tilozino, vankomicino, virginiamicino, vorikonazolio, geriau parinktas iš grupės, susidedančios iš amoksicilino, klavulano rūgšties/ampicilino, sulbaktamo, fluorchinolono, sulfametoksazolo, trimetoprimo, peroralinio cefalosporino, nitrofurantoino ir fosfomicino (fosfomicinas-trometamolis) arba yra parinktas iš grupės, susidedančios iš trimetoprimo, sulfametoksazolo, ampicilino, nitrofurantoino ir mecilinamo (amdinocilinas) ir jų derinių.

13. Platforma pagal 12 punktą, kur minėtas fluorchinolonas yra ciprofloksacinas ir/arba kur minėtas peroralinis cefalosporinas yra parinktas iš grupės, susidedančios iš cefaleksino, cefuroksimo, cefadroksilo ir cefakloro.

14. Platforma pagal bet kurį iš 1-13 punktų, kur minėta pusiau kieta mikrobinė augimo terpė yra parinkta iš grupės, susidedančios iš:

i) terpės, sudarytos iš: 11 g/l hidrolizuoto kazeino, 3 g/l peptonų, 2 g/l gliukozės, 3 g/l natrio chlorido, 1 g/l tirpaus krakmolo, 2 g/l dinatrio vandenilio fosfato, 1 g/l natrio acetato, 0.2 g/l magnio glicerofosfato, 0.1 g/l kalcio gliukonato, 0.001 g/l kobalto sulfato, 0.001 g/l vario sulfato, 0.001 g/l cinko sulfato, 0.001 g/l geležies sulfato, 0.002 g/l magnio chlorido, 0.001 g/l menadiono, 0.001 g/l cianobalamino, 0.02 g/l L-cisteino hidrochlorido, 0.02 g/l triptofano, 0.003 g/l piridoksino, 0.003 g/l pantotenato, 0.003 g/l nikotinamido, 0.0003 g/l biotino, 0.00004 g/l tiamino, 0.01 g/l adenino, 0.01 g/l guanino, 0.01 g/l ksantino, 0.01 g/l uracilo, 8 g/l agaro distiliuotame vandenyje;

ii) terpės, sudarytos iš: 2 g $Na2HPO4 \cdot 12 H2O$, 625 g triptono, 250 g krakmolo, 833.6 g kalio chlorido, 2.5 g detergento, 74.8 g mėsos sultinio (oksoidas CM975K), 800g D(+)gliukozės-monohidrato, 1.75 g ksantino, 1.75 g guanino, 17.5 g magnio sulfato 7 $H2O$, 19.2 g $CaCl2 \cdot 2 H2O$, 2,720 g agaro, 5 N HCl su pH 7.4, vitaminų tirpalo ir 12.5 1 arklio kraujo 250 litrų distiliuoto vandens;

iii) terpės, apimančios: 14.5 g/l peptono, 2 g/l gliukozės, 5.5 g/l druskų mišinio, 1 g/l tirpaus krakmolo, 1.5 g/l chromogeninio mišinio ir 8 g/l agaro; ir

iv) terpės, apimančios: 2 g/l jautienos ekstrakto miltelių/jautienos ekstrakto, 17.5 g/l rūgštimi apdoroto kazeino, 1.5 g/l krakmolo ir 17 g/l agaro.

15. Platforma pagal bet kurį iš 1-14 punktų, kur minėtos 3 arba daugiau chromogenių medžiagų apima 5-brom-4-chlor-3-indolil-β-D-galaktopiranozidą, 6-chlor-3-indolil-β-D-galaktopiranozidą, 5-brom-4-chlor-3-indolil-β-D-gliukopiranozidą.

16. Platforma pagal bet kurį iš 1-14 punktų, kur minėtos trys arba daugiau chromogenių medžiagų yra parinktos iš grupės, susidedančios iš 6-chlor-3-indolil-β-D-galaktopiranozido, 5-brom-4-chlor-3-indolil-β-D-gliukopiranozido, 5-brom-6-chlor-3-indolil-fosfato, 5-brom-4-chlor-3-indolil-β-D-glukuronido ir 5-brom-4-chlor-3-indolil-β-D-galaktopiranozido.

17. Platforma pagal bet kurį iš 1-14 punktų, kur minėta mėginio ir minėta kontrolinė kompozicija apima 6-chlor-3-indolil-β-D-galaktopiranozidą derinyje su 5-brom-4-chlor-3-indolil-β-D-gliukopiranozidu, 5-brom-4-chlor-3-indolil-β-D-glukuronidu, 5-brom-4-chlor-3-indolil-β-D-galaktopiranozidu ir 5-brom-6-chlor-3-indolilo fosfatu.

18. Platforma pagal bet kurį iš 1-14 punktų, kur minėtos trys arba daugiau chromogeninių medžiagų apima grupę iš 5-brom-6-chlor-3-indolil-beta-D-galaktopiranozido, 5-brom-4-chlor-3-indolil-beta-D-gliukopiranozido ir 6-chlor-3-indolil-beta-D-galaktopiranozido.

19. Platforma pagal bet kurį iš 1-14 punktų, kur minėtos trys arba daugiau chromogeninių medžiagų apima grupę iš 5-brom-4-chlor-3-indolil-beta-D-galaktopiranozido, 6-chlor-3-indolil-beta-D-galaktopiranozido, 5-brom-4-chlor-3-indolil-beta-D-gliukopiranozido ir 5-brom-4-chlor-3-indolil-beta-D-glukuronido.

20. Platforma pagal bet kurį iš 1-19 punktų, kur minėta testo kompozicija ir minėta kontrolinė kompozicija apima keturias chromogenines medžiagas.

21. Platforma pagal bet kurį iš 1-20 punktų, kur minėta pusiau kieta mikrobinė augimo terpė apima 0.25-3.0 g/l triptofano.

22. Platforma pagal bet kurį iš 1-21 punktų, kur minėta kieta atrama yra Petri lėkštelė, padalinta į 5 mėginio skyrius ir 1 kontrolinį skyrių.

23. Rinkinys, apimantis platformą pagal bet kurį iš 1-22 punktų.

24. Rinkinys pagal 23 punktą, kur minėtas rinkinys papildomai apima standartą, iliustruojantį kiekio ant platformos augimą, kuris atsiranda dėl minėtos platformos kontakto su suspensija, turinčia iš anksto nustatytą mikrobinio etaloninio štamo titrą.

25. Rinkinys pagal 24 punktą, kur minėtas standartas yra platformos fotografinė arba spausdintinė reprodukcija.

26. Rinkinys pagal 24 punktą, kur minėtas standartas yra pagaminamas platformos kontaktavimu su etaloniniu *E. coli* bakterijos (pasirinktinai *E. coli* ATCC 29522) štamu ir/arba *Stafilococcus aureus* (pasirinktinai *Stafilococcus aureus* ATCC 25913) etaloniniu štamu.

27. Rinkinys pagal 25 punktą, kur minėtas rinkinys papildomai apima vieną arba daugiau atskirai įpakuotus antimikrobinius agentus.

28. Platformos pagal bet kurį iš 1-22 punktų panaudojimas infekcijų, parinktų iš grupės, susidedančios iš šlapimo trakto infekcijų, odos ir minkštųjų audinių infekcijų, infekcijų su *Stafilococcus aureus* (įskaitant meticilinui atsparų *Stafilococcus aureus*), infekcijų su meningokokine infekcija su gonokoku, infekcijų su streptokoku, įskaitant infekcijas su pneumokoku, atskleidimui ir/arba diagnozavimui.

---

(51) Int.Cl. ***E02D 27/42*** (2006.01)
E02D 27/52 (2006.01)
(11) **2511430**
(96) 12161634.6
(96) 2012 03 28
(97) 2012 10 17
(97) 2013 10 30
(30) 102011007104, 2011 04 11, DE
(72) Hartmann, Markus, DE
Behrens, Claudia, DE
Beuth, Reinhard, DE
Winkels, Jörn, DE
Kocks, Hans-Jürgen, DE
Thannbichler, Konrad, DE
(73) Evonik Degussa GmbH, 45128 Essen, DE
Salzgitter Mannesmann Line Pipe Gmbh, 57074 Siegen, DE
(74) Liudmila GERASIMOVIČ, 9, IĮ „Liudmila Gerasimovič, Patentinis patikėtinis“, Vingrių g. 13-42, LT-01141 Vilnius, LT
(54) Plieniniai vamzdžiai jūros statiniams
Apibrėžties punktai: 10, brėžiniai: 0.
(57) 1. Plieninio vamzdžio, apvilkto ekstruziniu sluoksniu, padarytu iš poliamido liejimo kompozicijos, panaudojimas įkomponavimui į jūros statinio pamatų struktūrą.

2. Panaudojimas pagal 1 punktą, b e s i s k i r i a n t i s tuo, kad jūros statinys yra jūrinė vėjo energijos sistema, gręžimo platforma arba švyturys.

3. Panaudojimas pagal bet kurį iš ankstesnių punktų, b e s i s k i r i a n t i s tuo, kad ekstruzinio sluoksnio, padaryto iš poliamido liejimo kompozicijos, storis yra nuo 0,5 iki 30 mm.

4. Panaudojimas pagal bet kurį iš ankstesnių punktų, b e s i s k i r i a n t i s tuo, kad tarp metalinio vamzdžio ir sluoksnio, padaryto iš poliamido liejimo kompozicijos, yra vienas arba keli papildomi sluoksniai, pasirinkti iš grupės, susidedančios iš
- keraminio sluoksnio
- grunto sluoksnio
- sukibimą pagerinančio sluoksnio ir
- tekstilinio sustiprinimo austoje arba pluošto formoje.

5. Panaudojimas pagal bet kurį iš ankstesnių punktų, b e s i s k i r i a n t i s tuo, kad ekstruzinėje poliamido liejimo kompozicijos klampumas 240°C temperatūroje ir prie šlyties greičio 0,1 1/s pagal ASTM D4440-3 yra bent 2000 Pa·s.

6. Panaudojimas pagal bet kurį iš ankstesnių punktų, b e s i s k i r i a n t i s tuo, kad ekstruzinėje liejimo kompozicijoje santykinis poliamido tirpalo klampumas η_{rel} pagal ISO 307 yra bent 1,5.

7. Panaudojimas pagal bet kurį iš ankstesnių punktų, b e s i s k i r i a n t i s tuo, kad ekstruzinis sluoksnis, padarytas iš poliamido liejinio kompozicijos uždedamas taikant tokias proceso stadijas:
a) paruošia poliamido liejimo kompoziciją,
b) sudaro poliamido liejimo kompozicijos ir molekulinę masę padidinančio priedo mišinį
c) jei reikalinga, mišinį saugo ir/arba transportuoja, ir
d) po to mišinį panaudoja ekstruzijos procesui, kur kondensacijos procesą molekulinės masės padidinimui atideda iki šios stadijos pradžios.

8. Panaudojimas pagal bet kurį iš ankstesnių punktų, b e s i s k i r i a n t i s tuo, kad molekulinę masę padidinantis priedas yra junginys, turintis bent dvi karbonato grupes.

9. Panaudojimas pagal bet kurį iš 2-8 punktų, b e s i s k i r i a n t i s tuo, kad jūros statinys yra jūrinė vėjo energijos sistema ir pamato struktūra yra pavienis polis, karkasas, trikojis, keturkojis arba tripolis.

10. Jūros statinio pamato struktūra, gauta pagal panaudojimą pagal bet kurį iš ankstesnių punktų.

---

(51) Int.Cl. ***E04B 1/64*** (2006.01)
E04B 1/68 (2006.01)
E04C 2/20 (2006.01)
E04F 13/10 (2006.01)
E04B 1/61 (2006.01)
(11) **2365146**
(96) 11156910.9
(96) 2011 03 04
(97) 2011 09 14
(97) 2013 10 30

(30) 20105222, 2010 03 05, FI
(72) Nieminen, Henri, FI
(73) Finnfoam Oy, 24100 Salo, FI
(74) Otilija KLIMAITIENĖ, 35, AAA Law, J.Jasinskio g. 16A, LT-03163 Vilnius, LT
(54) Drėgnų patalpų sienos struktūra ir jos gamybos būdas
Apibrėžties punktai: 8, brėžiniai: 5.
(57) 1. Drėgnų patalpų, pavyzdžiui vonių, saunų arba skalbimo patalpų, sienos struktūra, apimanti

- pagrindinę struktūrą (5), kurios aukštis apibrėžia patalpos aukštį vertikalia kryptimi,
- pirmą ir antrą sienos plokštes (2, 2'), suformuojančias patalpos struktūrą, kur abi sienos plokštės (2, 2'), turinčios ilgo šono kraštą, plačiaisiais jų paviršiais yra pritvirtintos prie pagrindinės struktūros (5) taip, kad pirmos ir antros sienos plokščių (2, 2') ilgų šonų kraštai iš esmės yra horizontalūs patalpos aukščio krypties atžvilgiu, ir ilgų šonų kraštai yra sujungti tarpusavyje taip, kad tarp ilgų šonų kraštų yra suformuojamas liežuvėlio ir griovelio sujungimas, minėtas sujungimas, apimantis iš esmės vertikalų oro tarpą (4),

b e s i s k i r i a n t i tuo, kad

- pirma ir antra sienų plokštės (2, 2') yra pagamintos iš plokštės, pagamintos iš ekstruzinio polistireno, pvz. iš XPS-plokštės,
- pirmos sienos plokštės (2') ir antros sienos plokštės (2) ilgų šonų kraštai yra sujungiami tarpusavyje taip, kad pirmos sienos plokštės (2'), kur patalpos aukščio kryptimi sienos plokštė (2') yra žemiau antros sienos plokštės (2), viršutiniame krašte esantis liežuvėlis yra suformuotas link pagrindinės struktūros (5), o antros sienos plokštės (2) apatiniame krašte paruoštas liežuvėlis yra ant plokštės krašto, kuris turi būti atsuktas link kambario, ir
- pirma ir antra sienos plokštės (2, 2') yra pritvirtintos prie pagrindinės struktūros (5) naudojant tvirtinimo detales (12) ties liežuvėliu, kur tokiu būdu tvirtinimo detalė (12) išlieka liežuvėlio ir griovelio sujungime, tarp dviejų sienų plokščių.

2. Sienos struktūra pagal 1 punktą, b e s i s k i r i a n t i tuo, kad pagrindinė struktūra (5) tiesiogiai liečiasi su pirma ir antra sienos plokštėmis (2, 2'), ir neturi jokio hidroizoliacinio barjero tarp jų.

3. Sienos struktūra pagal 1 arba 2 punktą, b e s i s k i r i a n t i tuo, kad patalpos sienos paviršių suformuojančios sienos plokštės (2, 2') tęsiasi horizontalia kryptimi nuo sienos paviršiaus pirmo krašto iki jos antro karšto.

4. Sienos struktūra pagal bet kurį vieną iš ankstesnių punktų, b e s i s k i r i a n t i tuo, kad tarp sienos plokščių ilgų šonų kraštų yra patalpinamas hermetikas.

5. Sienos struktūra pagal 3 punktą, b e s i s k i r i a n t i tuo, kad patalpos sienos paviršius tarp jo kraštų neturi siūlių arba sujungimų, kurie tęstųsi patalpos aukščio kryptimi.

6. Drėgnų patalpų, pavyzdžiui vonių, saunų arba skalbimo patalpų, sienos struktūros gamybos būdas, apimantis

- pagrindinės struktūros (5), kurios aukštis apibrėžia patalpos aukštį vertikalia kryptimi, gamybą, ir
- pirmos ir antros sienos plokščių (2, 2'), turinčių ilgo šono kraštą, pritvirtinimą prie pagrindinės struktūros (5) taip, kad pirmos ir antros sienos plokščių ilgų šonų kraštai yra iš esmės horizontalūs, patalpos aukščio krypties atžvilgiu, ir sienos plokščių (2, 2') ilgų šonų kraštų sujungimą tarpusavyje taip, kad tarp ilgų šonų kraštų liežuvėlio ir griovelio sujungimo yra suformuojamas iš esmės vertikalus oro tarpas (4),

b e s i s k i r i a n t i tuo, kad

- pirma ir antra sienų plokštės (2, 2') yra pagamintos iš plokštės, pagamintos iš ekstruzinio polistireno, i.e. iš XPS-plokštės,
- pirmos sienos plokštės (2') ir antros sienos plokštės (2) ilgų šonų kraštai yra sujungiami tarpusavyje taip, kad pirmos sienos plokštės (2'), kur patalpos aukščio kryptimi sienos plokštė (2') yra žemiau antros sienos plokštės (2), viršutiniame krašte esantis liežuvėlis yra suformuotas link pagrindinės struktūros (5), o antros sienos plokštės (2) apatiniame krašte suformuotas liežuvėlis yra ant plokštės krašto, kuris turi būti atsuktas link kambario, ir
- pirma ir antra sienos plokštės (2, 2') yra pritvirtintos prie pagrindinės struktūros (5) naudojant tvirtinimo detales (12) ties liežuvėliu, kur tokiu būdu tvirtinimo detalė (12) išlieka liežuvėlio ir griovelio sujungime, tarp dviejų sienų plokščių.

7. Būdas pagal 6 punktą, b e s i s k i r i a n t i s tuo, kad lietimosi paviršiai tarp pagrindinės struktūros (5) ir sienos plokščių (2, 2') neturi hidroizoliacinio barjero.

8. Būdas pagal 7 arba 8 punktą, b e s i s k i r i a n t i s tuo, kad tarp pirmos sienos plokštės ir antros sienos plokštės yra patalpinamas hermetikas.

---

(51) Int.Cl. ***E05B 17/22*** (2006.01)
E05B 47/00 (2006.01)
E05B 63/18 (2006.01)
E05B 13/00 (2006.01)
(11) **2107191**
(96) 09155716.5
(96) 2009 03 20
(97) 2009 10 07
(97) 2013 10 23
(30) 102008016698, 2008 03 31, DE
(72) Speckamp, Hans-Rainer, DE
(73) Dorma GmbH + Co. KG, 58256 Ennepetal, DE

(74) Stanislava TELEIŠIENĖ, 31, UAB „Brainera“, Savanorių pr. 217, LT-02300 Vilnius, LT

(54) Spyna su parinkimo elementu spynos eksploatacinėms savybėms pakeisti

Apibrėžties punktai: 13, brėžiniai: 3.

(57) 1. Durų, lango arba panaši spyna (1) su spynos korpusu (2), kuris turi priekinę plokštelę (3), tokiu būdu spynos korpuse (2) sumontuoti užrakto mechanizmas su skląsčio elementu ir fiksatoriaus elementas (4) sąveikai su užrakto cilindru, taip pat parinkimo elementas (5), kuris rankiniu būdu gali būti perstumiamas mažiausiai tarp dviejų parinkimo elemento padėčių (A, B, C), kad būtų pakeistos spynos (1) eksploatacinės savybės, b e s i s k i r i a n t i tuo, kad

pateiktas mažiausiai vienas elektrinis įtaisas (6) sąveikai su parinkimo elementu (5), o užrakto mechanizmas turi darbinį elementą (7) parinkimo elementui (5) atjungti tokiu būdu, kad darbinis elementas (7) turėtų būti aktyvinamas prieš tai, kai parinkimo elementas (5) galėtų būti pastumtas tarp parinkimo padėčių (A, B, C), taip darbinis elementas (7) perstūmimo būdu patalpinamas parinkimo elemente (5).

2. Spyna (1) pagal 1 punktą, b e s i s k i r i a n t i tuo, kad elektrinis įtaisas (6) sukonstruotas kaip užrakto mechanizmo dalis ir patalpintas spynos korpuse (2).

3. Spyna (1) pagal bet kurį 1 arba 2 punktą, b e s i s k i r i a n t i tuo, kad elektrinis įtaisas (6) sukonstruotas kaip elektrinis detektoriaus įtaisas (6a), siekiant nustatyti parinkimo elemento (5) parinkimo padėtį (A, B, C).

4. Spyna (1) pagal 3 punktą, b e s i s k i r i a n t i tuo, kad elektrinis detektoriaus įtaisas (6a) turi lytėjimo detektoriaus elementą, kuris atpažįsta parinkimo elemento (5) parinkimo padėtį (A, B, C).

5. Spyna (1) pagal bet kurį 3 arba 4 punktą, b e s i s k i r i a n t i tuo, kad elektrinį detektoriaus įtaisą (6a) sudaro bekontaktis detektoriaus įtaisas, pavyzdžiui, magnetinis atstumo jutiklis.

6. Spyna (1) pagal bet kurį 3 arba 4 punktą, b e s i s k i r i a n t i tuo, kad elektrinis detektoriaus įtaisas (6a) turi indukcinį atstumo jutiklį, siekiant atpažinti parinkimo elemento (5) parinkimo padėtį (A, B, C).

7. Spyna (1) pagal 1 punktą, b e s i s k i r i a n t i tuo, kad darbinio elemento (7) judėjimo kryptis yra statmena parinkimo elemento (5) judėjimo krypčiai.

8. Spyna (1) pagal 1 arba 7 punktą, b e s i s k i r i a n t i tuo, kad sąveika tarp elektrinio įtaiso (6) ir parinkimo elemento (5) vyksta per darbinį elementą (7), todėl elektrinis įtaisas (6) sumontuotas atpažinti darbinio elemento (7) aktyvinimą.

9. Spyna (1) pagal 1 punktą, b e s i s k i r i a n t i tuo, kad elektrinis įtaisas (6) sukonstruotas kaip elektrinis perjungimo įtaisas (6b), siekiant aktyvinti arba išjungti parinkimo elemento (5) funkciją.

10. Spyna (1) pagal 9 punktą, b e s i s k i r i a n t i tuo, kad elektrinis perjungimo įtaisas (6b) sukonstruotas perduoti arba blokuoti darbinio elemento (7) funkciją.

11. Spyna (1) pagal bet kurį iš ankstesnių punktų, b e s i s k i r i a n t i tuo, kad elektrinis įtaisas (6) gali būti sujungtas su išoriniu valdymo bloku, siekiant reguliuoti parinkimo elemento (5) perjungimo būdą.

12. Spyna (1) pagal 11 punktą, b e s i s k i r i a n t i tuo, kad spynoje (1) elektrinis įtaisas (6) galvaniškai atskirtas nuo išorinio valdymo bloko.

13. Spyna (1) pagal bet kurį iš ankstesnių punktų, b e s i s k i r i a n t i tuo, kad skląsčio elementas sukonstruotas kaip durų rankena, tokiu būdu spynos (1) eksploatacinės savybės yra susijusios su stabilizuota durų rankenos padėtimi, siekiant fiksuoti durų rankeną įtrauktoje padėtyje, kai parinkimo elementas (5) perjungiamas į tam tikrą padėtį (A, B, C).

---

(51) Int.Cl. ***E05C 7/04*** (2006.01)
E05C 9/18 (2006.01)
E05C 9/20 (2006.01)

(11) **2411607**

(96) 10715908.9

(96) 2010 03 23

(97) 2012 02 01

(97) 2013 11 13

(86) PCT/FI2010/050226

(86) 2010 03 23

(87) WO 2010/109068

(87) 2010 09 30

(30) 20095325, 2009 03 27, FI

(72) RAATIKAINEN, Juha, FI

(73) Abloy Oy, 80100 Joensuu, FI

(74) Otilija KLIMAITIENĖ, 35, AAA Law, J.Jasinskio g. 16A, LT-03163 Vilnius, LT

(54) Dvigubų durų pasyvaus durų skląsčio viršutinės spynos sistema

Apibrėžties punktai: 11, brėžiniai: 5.

(57) 1. Viršutinės spynos sistema, skirta dvigubų durų pasyviai durų skląsčiai, sistema apimanti skląstį (19), paruoštą įrengimui į pasyvios durų sklendės viršutinį paviršių ir paruoštą valdymui naudojant traukimo strypą (9), kur sistema apima spyną (18) ir sąveikos dalį (17), spyną, apimančią minėtą skląstį (19) ir jėgos perdavimo sujungimo dalį (23), skirtą sąveikos daliai (17), sąveikos dalis (17), apimanti užgriebimo modulį (24), jėgos perdavimo mechanizmą (32, 34) ir tamprią

priemonę (26), užgriebimo modulis (24) yra paruoštas judėti tiesiai tarp ištiestos padėties ir įtrauktos padėties, o tampri priemonė (26) yra paruošta stumti užgriebimo modulį (24) link ištiestos padėties,

jėgos perdavimo mechanizmas (32, 34) yra valdomai sujungtas su užgriebimo moduliu (24) ir jėgos perdavimo sujungimo dalimi (23), jėgos perdavimo mechanizmo (32, 34) padėtis, priklausanti nuo užgriebimo modulio (24) padėties,

kur užgriebimo modulis (24) yra stumiamas nuo ištiestos padėties į įtrauktą padėtį naudojant tinkamą įrankį (38), užgriebimo modulis yra paruoštas sudaryti sujungimą su traukimo strypu (9) ir spyna yra atidarytoje būsenoje, ir kur ištiestoje padėtyje užgriebimo modulis (24) yra paruoštas išlaikyti jungtį tarp traukimo strypo (9) ir užgriebimo modulio (24), ir spyna (18) yra užrakintoje būsenoje, sujungimas gali būti papildomai paleidžiamas ištiestoje padėtyje, naudojant tinkamą įrankį (38).

2. Viršutinės spynos sistema pagal 1 punktą, b e s i s k i r i a n t i tuo, kad užgriebimo modulis (24) apima užgriebimo elementą (27) ir kamerą (25), skirtą traukimo strypui, užgriebimo elementas (27) yra pasukamai sujungtas (28) su užgriebimo modulio (24) korpusu, ir užgriebimo elementas (27) apima užgriebimo prailginimą (30), skirtą traukimo strypo (9) sugavimui, užgriebimo modulis (24), papildomai apimantis antrą tamprią priemonę (29), paruoštą pasukti užgriebimo elemento (27) užgriebimo pratęsimą (30) link kameros (25).

3. Viršutinės spynos sistema pagal 2 punktą, b e s i s k i r i a n t i tuo, kad sugriebimo elementas (27) apima paleidimo paviršių (31), skirtą pasukti užgriebimo elemento užgriebimo prailginimą (30) nuo kameros (25), naudojant įrankį (38).

4. Viršutinės spynos sistema pagal 3 punktą, b e s i s k i r i a n t i tuo, kad tampri priemonė (26) yra spyruoklė, kurios pirmas galas yra prilaikomas sąveikos dalies (17) korpuso, kitas galas yra prilaikomas užgriebimo modulio (24).

5. Viršutinės spynos sistema pagal 1-4 punktus, b e s i s k i r i a n t i tuo, kad jėgos perdavimo mechanizmas (32, 34) yra pasukamai prijungtas (34) prie sąsajos dalies (17) korpuso ir jėgos perdavimo mechanizmas apima pirmą išsikišimą (34) ir antrą išsikišimą (32), pirmas išsikišimas yra sujungtas su jėgos perdavimo jungties dalimi (23), o antras išsikišimas (32) yra valdomai sujungtas su užgriebimo moduliu (24).

6. Viršutinės spynos sistema pagal 5 punktą, b e s i s k i r i a n t i tuo, kad spyruoklė (26) yra suspaudimo spyruoklė, kurios centrinė kamera yra paruošta kaip kameros (25) pratesimas.

7. Viršutinės spynos sistema pagal 6 punktą, b e s i s k i r i a n t i tuo, kad jėgos perdavimo mechanizmo antras išsikišimas (32) apima priešpriešinį paviršių (35), kuris yra valdomai sujungtas su užgriebimo moduliu (24).

8. Viršutinės spynos sistema pagal bet kurį iš 2-7 punktų, b e s i s k i r i a n t i tuo, kad užgriebimo prailginimas (30) apima bent vieną galiuką, skirtą sugauti traukimo strypą (9).

9.Viršutinės spynos sistema pagal bet kurį iš 3-8 punktų, b e s i s k i r i a n t i tuo, kad ties užgriebimo modulio (24) vieta apima varžto skyles turinčią priekinę plokštelę (22) ir užgriebimo elemento (27) paleidimo paviršių (31).

10. Viršutinės spynos sistema pagal 9 punktą, b e s i s k i r i a n t i tuo, kad priekinė plokštelė (22) yra L formos.

11. Viršutinės spynos sistema pagal bet kurį iš 1-10 punktų, b e s i s k i r i a n t i tuo, kad spyna apima valdymo pleištą (20).

---

(51) Int.Cl. ***E05C 7/06*** (2006.01)
(11) **2411609**
(96) 10715909.7
(96) 2010 03 23
(97) 2012 02 01
(97) 2013 11 13
(86) PCT/FI2010/050227
(86) 2010 03 23
(87) WO 2010/109069
(87) 2010 09 30
(30) 20095327, 2009 03 27, FI
(72) RAATIKAINEN, Juha, FI
(73) Abloy Oy, 80100 Joensuu, FI
(74) Otilija KLIMAITIENĖ, 35, AAA Law, J.Jasinskio g. 16A, LT-03163 Vilnius, LT

(54) Dvigubų durų pasyvios durų skląsties apatinė spyna

Apibrėžties punktai: 10, brėžiniai: 5.

(57) 1. Spyna, skirta dvigubų durų pasyviai durų skląsčiai, apimanti spynos korpusą (23), kaištį (17) ir kontrolinį liežuvėlį (18), kontrolinį liežuvėlį, kuris yra paruoštas tiesiniam judėjimui iki padėties, kuri tęsiasi už spynos, ir iki įtrauktos į spyną padėties, spyna, papildomai apimanti nukreipimo elementą (21), papildomai pasukamai pritvirtintą (22) prie spynos korpuso (23), nukreipimo elementą (21), apimantį kontrolinį kumštelį (26), kontrolinį kumštelį (26), esantį iš esmės sujungtą su kaiščiu (17), spyruoklės sistemą (27), paruoštą sukti nukreipimo elementą (21) link padėties, kurioje kontrolinis kumštelis (26) kaištį (17) laiko spynoje ir kur kontrolinis liežuvėlis (18) yra iškištoje padėtyje, b e s i s k i r i a n t i tuo, kad spyna taip pat apima svertą (20), svertą (20), jo pirmuoju galu pasukamai pritvirtintą (25) prie kontrolinio liežuvėlio (18) ir jo kitu galu pasukamai pritvirtintą (24) prie nukreipimo elemento (21),

svertą (20) ir nukreipimo elementą (21), paruoštus perduoti spyruoklės (27) jėgą į kontrolinį liežuvėlį (18) taip, kad jėga, lygiagreti su kontrolinio liežuvėlio (18) tiesiniu judesiu, yra didžiausia kontrolinio liežuvėlio (18) iškištoje padėtyje ir mažiausia kuomet kontrolinis liežuvėlis (18) yra įtrauktoje į spyną padėtyje.

2. Spyna pagal 1 punktą, b e s i s k i r i a n t i tuo, kad spynos kaištis (17) gali judėti tarp iškištos ir įtrauktos padėties, kuomet kontrolinis liežuvėlis (18) yra įtrauktoje padėtyje, spynoje.

3. Spyna pagal 2 punktą, b e s i s k i r i a n t i tuo, kad kaištis (17) apima kontrolinę dalį (17C), kuri yra iš esmės sujungta su kontroliniu kumšteliu (26).

4. Spyna pagal 3 punktą, b e s i s k i r i a n t i tuo, kad kaištis (17) apima stumiančią dalį (17B), kuri yra iš spynos išstumiama kaiščio dalis.

5. Spyna pagal 4 punktą, b e s i s k i r i a n t i tuo, kad kaištis (17) apima kaiščio išlindimą ribojantį išsikišimą (17A).

6. Spyna pagal bet kurį 1, 2, 3, 4 arba 5 punktą, b e s i s k i r i a n t i tuo, kad kaištis (17) apima jungties tašką, kurio pagalba prie kaiščio yra prijungiamas traukimo strypas (10).

7. Spyna pagal bet kurį 1-6 punktą, b e s i s k i r i a n t i tuo, kad spyruoklės sistema (27) yra spiralinės spyruoklės sistema, paruošta sujungtai su nukreipimo elemento (21) sujungimo tašku (22), prie spynos korpuso (23), taip, kad spyruoklės sistemos (27) laisvasis galas yra prilaikomas spynos (23) korpusu, o spyruoklės sistemos (27) antras laisvasis galas yra prilaikomas nukreipimo elemento (21) ir sverto (20) prijungimo tašku (24).

8. Spyna pagal bet kurį 1-7 punktą, b e s i s k i r i a n t i tuo, kad spyna apima L formos priekinę plokštelę (19), priekinę plokštelę, jos pirmame krašte apimančią kontroliniam liežuvėliui (18) skirtą skylę, o antrame krašte - skylę kaiščiui (17).

9. Spyna pagal bet kurį 1-8 punktą, b e s i s k i r i a n t i tuo, kad kontrolinis liežuvėlis (18) yra lengva skląstis.

10. Spyna pagal bet kurį 1-9 punktą, b e s i s k i r i a n t i tuo, kad spyna yra paruošta su spyruokle, kuri stumia kaištį iš spynos.

---

(51) Int.Cl. ***E05D 3/06*** (2006.01)
E05D 7/04 (2006.01)
E05D 3/18 (2006.01)

(11) **2110502**

(96) 09003262.4
(96) 2009 03 06
(97) 2009 10 21
(97) 2013 10 02
(30) MI20080717, 2008 04 18, IT
(72) Amadeo, Davide, IT
Bernasconi, Alessandro, IT
(73) CEAM AMADEO S.p.A., 22072 Cermenate (CO), IT
(74) Otilija KLIMAITIENĖ, 35, AAA Law, J.Jasinskio g. 16A, LT-03163 Vilnius, LT

(54) Paslėptas lankstas

Apibrėžties punktai: 6, brėžiniai: 18.

(57) 1. Paslėptas lankstas (10), ypač skirtas baldų skydams arba durims, pagamintas iš metalo arba kitos tinkamos medžiagos, apimantis porą pusinių įdėklų (12-14), tinkamų įstatymui į atitinkamus durų arba skydų (48) ir staktų (46) lizdus, judinamai sujungtų vienas su kitu, kurių kiekvienas turi ertmę (16, 18) kurioje yra išdėstytas ir įtvirtintas lanksto rėmas (20, 22), ir yra tinkamas minėto judinamo sujungimo elementų įstatymui, kiekvienas rėmas (20, 22) yra pritvirtintas dviejuose taškuose naudojant jų koregavimui, atsižvelgiant į matomumą, minėtos ertmės (16, 18) atžvilgiu, skirtą priemonę (36, 80), b e s i s k i r i a n t i s tuo, kad ertmės (16, 18) yra suformuotos per centrą į pusinius įdėklus (12, 14) ir tęsiasi į skirtingas puses, suformuojant daugybę iškilusių sričių (24, 26), ir tuo, kad minėta koregavimo priemonė apima atitinkamus varžtus (36), įsuktus į minėtų iškilusių sričių (24, 26), pusiniuose įdėkluose suformuotas įsriegtas skyles (28), minėti varžtai (36) liečiasi su rėmų (20, 22) pagrindu, kurių galai, ties dalimis virš varžtų (36), turi prapjovas (38) arba išėmas (40), minėtos iškilusios sritys (24, 26) turi papildomas įsriegtas skyles (30), kuriose yra minėtų rėmų (20, 22) įtvirtinimui į pusinius gaubtus (12, 14) skirti varžtai (32, 34).

2. Paslėptas lankstas (10), ypač skirtas baldų skydams arba durims, pagamintas iš metalo arba kitos tinkamos medžiagos, apimantis porą pusinių įdėklų (12-14), tinkamų įstatymui į atitinkamus durų arba skydų (48) ir staktų (46) lizdus, judinamai sujungtų vienas su kitu, kurių kiekvienas turi ertmę (16, 18) kurioje yra išdėstytas ir įtvirtintas lanksto rėmas (20, 22), ir yra tinkamas minėto judinamo sujungimo elementų įstatymui, kiekvienas rėmas (20, 22) yra pritvirtintas dviejuose taškuose naudojant jų koregavimui, atsižvelgiant į matomumą, minėtos ertmės (16, 18) atžvilgiu, skirtą priemonę (36, 80), b e s i s k i r i a n t i s tuo, kad ertmės (16, 18), į kurias yra įstatomi rėmai (20, 22), yra suformuotos per centrą į minėtus pusinius įdėklus (12, 14) ir tęsiasi į skirtingas puses, suformuojant atitinkamas iškilusias sritis (26), kiekviena turinti įsriegtas skyles (28), kur elementas (80) yra įsuktas, susidedantis iš koto, padalinto į dvi, persidengiančias apatinę (82) ir viršutinę (84) įsriegtas dalis, kurių kiekviena yra atskirta viena nuo kitos integruota kūgio formos poveržle (86), minėta apatinė dalis (82) yra įsukta į minėtas įsriegtas skyles (28), minėta kūgio formos

poveržlė (86) liečiasi su rėmų (20, 22) pagrindu, kur vėlesniojo galai, dalyje, esančioje virš kūgio formos poveržlės (86), turi išėmas (32', 34').

3. Lankstas pagal 1 punktą b e s i s k i r i a n t i s tuo, kad minėtos ertmės (16, 18) tęsiasi į skirtingas puses, suformuojant daugybę iškilusių sričių (24, 6) su minėtomis įsriegtomis skylėmis (28) ir su papildomomis skylėmis (30), į kurias vėliau yra įsukami varžtai (32, 34), skirti minėtų rėmų (20, 22) įtvirtinimui į pusinius įdėklus.

4. Lankstas pagal 1 punktą, b e s i s k i r i a n t i s tuo, kad pirmas iš minėtų rėmų (20, 22) yra mažesnio pločio, antras iš minėtų rėmų (22, 20) yra trumpesnis negu ertmių (16, 18) ir pusinių įdėklų (12, 14) sričių (24, 26) aukštis, ir, kad minėtas pirmas rėmas (20) yra pritvirtintas prie vieno iš pusinių įdėklų (12, 14) naudojant varžtus (32), minėti varžtai (32) yra įstatyti į išėmas (32'), gautas ant minėto pirmo rėmo (20) su horizontale išklotine, minėtas antras rėmas (22) yra pritvirtintas prie kito iš pusinių įdėklų (14, 12) naudojant varžtus (34), minėti varžtai (34) yra įstatyti į išėmas (34'), gautas ant minėto antro rėmo (22) su vertikalia išklotine.

5. Lankstas pagal 2 punktą, b e s i s k i r i a n t i s tuo, kad ant kiekvieno elemento (80) viršutinės įsriegtos dalies (84) yra užsukta veržlė (88), susieta su poveržle (90), kuri atsiremia į kūgio formos poveržlę (86) iš viršaus.

6. Lankstas pagal 2 punktą, b e s i s k i r i a n t i s tuo, kad kiekvieno elemento (80) minėta viršutinė įsriegta dalis (84) turi forminę galvos centrinę skylę (92), tinkamą manevravimo veržliarakčio įstatymui tam, kad atitinkamose įsriegtose skylėse (28) būtų prisukta ir atpalaiduota elementų (80) apatinė dalis (82).

---

(51) Int.Cl. ***E05D 3/06*** (2006.01)
E05D 7/04 (2006.01)
E05D 3/18 (2006.01)

(11) **2450512**
(96) 12000728.1
(96) 2009 03 06
(97) 2012 05 09
(97) 2013 10 30
(30) MI20080717, 2008 04 18, IT
(72) Amadeo, Davide, IT
Bernasconi, Alessandro, IT
(73) CEAM AMADEO S.p.A., 22072 Cermenate (CO), IT
(74) Otilija KLIMAITIENĖ, 35, AAA Law, J.Jasinskio g. 16A, LT-03163 Vilnius, LT
(54) Paslėptas lankstas
Apibrėžties punktai: 3, brėžiniai: 18.
(57) 1. Paslėptas lankstas (10), ypatingai baldų plokštėms arba durims, pagamintiems iš metalo arba kitų tinkamų medžiagų, apimantis porą pusinių įdėklų (12 - 14), tinkamų įstatymui į durų arba plokštės (48) ir staktos (46) atitinkamus lizdus, sujungtų vienas su kitu judamu būdu ir kurių kiekvienas yra paruoštas su ertmėmis (16, 18), kuriose yra įstatyta ir įtvirtinta apkaba (20, 22), kiekviena apkaba (20, 22) dviejuose taškuose yra paruošta su jos koregavimo, dėl išsikišimo, santykinai ertmei (16, 18), priemone (36, 80), kur minėta pusinių įdėklų (12, 14) judama jungtis yra suformuojama naudojant dvi rankų (50-52; 50'-52') poras, kurios yra prijungtos viena prie kitos ir prie minėtos apkabos (20, 22),
b e s i s k i r i a n t i s tuo, kad

- pirma ranka (50, 50'), iš kiekvienos rankų poros, yra sudaryta iš plokštelių, kurios yra iš esmės gretasienio formos, kurių galas gali būti prijungtas prie vienos iš apkabų (20, 22), paruoštos su šono priedu (54), kuris turi pirmą ranką kertančią skylę (56); ir
- antra ranka (52, 52'), iš kiekvienos rankų poros, yra sudaryta iš neatskiriamų dalių, kurios apibrėžia kampinį elementą, ties apačia paruoštą su pirma skyle (58), skirta antros rankos (52, 52') prijungimui prie vienos kitos apkabos (22, 20), ir su antra skyle (60) ties viršumi, kiekvienos rankų poros antrų rankų (52, 52') prijungimui; ir
- kiekvienos rankų poros (50-52; 50'-52') minėta pirma ir antra rankos viena prie kitos yra prijungtos šliaužiamai, naudojant velenėlius (74), įstatytus atitinkamose ertmėse su pusiau apvaliu profiliu, gautu išilgai pačių rankų gretimų priekių.

2. Lankstas pagal 1 punktą, b e s i s k i r i a n t i s tuo, kad minėtos dvi rankų (50-52; 50'-52') poros yra prijungtos viena prie kitos naudojant smaigą (72), ir tuo, kad kiekvienos rankų poros kiekviena ranka (50-52; 50'-52') yra prijungta prie vienos iš apkabos (20, 22), naudojant papildomus smaigus (64-66-68-70).

3. Lankstas pagal 2 punktą, b e s i s k i r i a n t i s tuo, kad minėti smaigai (64-66-68-70) yra įstatyti į minėtų apkabų (20, 22) skyles (62) ir į rankų (50-52) ir/arba (50'-52') skyles (56-58-60).

---

(51) Int.Cl. ***F02M 51/00*** (2006.01)
F02D 19/08 (2006.01)
F02D 19/10 (2006.01)
F02B 29/04 (2006.01)
F02M 21/06 (2006.01)

(11) **2232046**
(96) 08849101.4
(96) 2008 11 14
(97) 2010 09 29
(97) 2013 10 30
(86) PCT/US2008/083536
(86) 2008 11 14
(87) WO 2009/064971
(87) 2009 05 22

(30) 988539 P, 2007 11 16, US

(72) Bach, Jeff, US

(73) Dynamic Fuel Systems, Inc., Gurnee IL 60031, US

(74) Liucija JANICKAITĖ, 29, Inpatra UAB, Šeškinės g. 59-53, LT-07162 Vilnius, LT

(54) Peršaldyto oro ir kuro padavimo sistema vidaus degimo varikliams

Apibrėžties punktai: 14, brėžiniai: 10.

(57) 1. Vidaus degimo variklių papildomo kuro įpurškimo sistema, apimanti:

pirminio kuro tiekimą;

įrenginį minėto pirminio kuro tiekimui į vidaus degimo variklį (18);

oro kompresorių (14) orui tiekti į minėtą vidaus degimo variklį (18);

slėgio kontrolės prietaisą (36), esantį minėto oro kompresoriaus (14) oro išleidimo pusėse, minėtas slėgio kontrolės prietaisas (36) kontroliuoja iš minėto oro kompresoriaus (14) išeinančio oro slėgį;

temperatūros jutiklį (38) minėto vidaus degimo variklio (18) išmetimo vamzdyje, minėtas temperatūros jutiklis (38) matuoja vidaus degimo variklio (18) išmetamųjų dujų temperatūrą;

įrenginį papildomo kuro (100) tiekimui į minėtą orą, prieš orui patenkant į minėtą vidaus degimo variklį (18);

ir valdymo įtaisą (32) papildomo kuro (100) tiekimo įrenginiui kontroliuoti, minėtas valdymo įtaisas (32), įskaitant programuojamą mikroprocesorių (50), sujungtas su minėtu papildomo kuro tiekimo įrenginiu (100), kad keistų papildomo kuro kiekį, kai reikia, pritaikytas ir užprogramuotas iš esmės minėtam vidaus degimo varikliui (18),

b e s i s k i r i a n t i s tuo, kad minėtas įrenginys papildomam kurui (100) tiekti į minėtą orą apima šilumokaitį (104), minėtas šilumokaitis (104), turintis pirmą įėjimą (110) papildomam skystam kurui tiekti į minėtą šilumokaitį (104), pirmąjį išėjimą (118) papildomam dujiniam kurui pašalinti iš minėto šilumokaičio (104), antrąjį įėjimą (114) minėtam orui tiekti į minėtą šilumokaitį (104) ir antrąjį išėjimą (115) minėtam orui pašalinti iš minėto šilumokaičio (104), esant temperatūrai, žemesnei kaip oro, patenkančio minėtą šilumokaitį (104), temperatūra, minėtas iš šilumokaičio (104) išeinantis oras patenka į minėtą vidaus degimo variklį (18).

2. Papildomo kuro įpurškimo sistema pagal 1 punktą, apimanti papildomo kuro purkštuvą (156), išdėstytą pasroviui iš minėto šilumokaičio (104) išeinančiam orui ir prieš srovę minėtam vidaus degimo varikliui (18).

3. Papildomo kuro įpurškimo sistema pagal 1 punktą, kur minėtas šilumokaitis išdėstytas prieš minėtą oro kompresorių (14).

4. Papildomo kuro įpurškimo sistema pagal 1 punktą, kur minėtas šilumokaitis išdėstytas už minėto oro kompresoriaus (14).

5. Papildomo kuro įpurškimo sistema pagal 1 punktą, apimanti modulį, išdėstytą pasiekiamai transporto priemonės operatoriui, minėtas modulis santykiauja su minėtu programuojamu mikroprocesoriumi (50), kad keistų minėto papildomo kuro (100) kiekį tam tikru režimu, minėtą režimą iš esmės sudaro įjungimo / išjungimo režimas, rankinio reguliavimo režimas, automatinis kalibravimo režimas ir nuolatinis mokymo režimas.

6. Papildomo kuro įpurškimo sistema pagal 5 punktą, apimanti indikatorių greta operatoriaus, šis indikatorius rodo su minėto vidaus degimo variklio (18) veikimu susijusią problemą.

7. Papildomo kuro įpurškimo sistema pagal 5 punktą, kur minėtas modulis rodo įvairius minėto vidaus degimo variklio (18) veiklos parametrus.

8. Papildomo kuro įpurškimo sistema pagal 1 punktą, kur papildomo kuro įpurškimo sistema pateikta kaip komplektas, apimantis:

oro kompresorių (14) orui tiekti į minėtą vidaus degimo variklį (18);

slėgio kontrolės prietaisą (36), esantį minėto oro kompresoriaus (14) oro išleidimo pusėse, minėtas slėgio kontrolės prietaisas (36) kontroliuoja iš minėto oro kompresoriaus (14) išeinančio oro slėgį;

temperatūros jutiklį (38) minėto vidaus degimo variklio (18) išmetimo vamzdyje, minėtas temperatūros jutiklis (38) matuoja vidaus degimo variklio (18) išmetamųjų dujų temperatūrą;

įrenginį papildomo kuro (100) tiekimui į minėtą orą, prieš orui patenkant į minėtą vidaus degimo variklį (18);

ir valdymo įtaisą (32) papildomo kuro (100) tiekimo įrenginiui kontroliuoti, minėtas valdymo įtaisas (32), įskaitant programuojamą mikroprocesorių (50), sujungtas su minėtu papildomo kuro tiekimo įrenginiu (100), kad keistų papildomo kuro kiekį, kai reikia, pritaikytas ir užprogramuotas iš esmės minėtam vidaus degimo varikliui (18),

b e s i s k i r i a n t i s tuo, kad minėtas įrenginys papildomam kurui (100) tiekti į minėtą orą apima šilumokaitį (104), minėtas šilumokaitis (104), turintis pirmą įėjimą (110) papildomam skystam kurui tiekti į minėtą šilumokaitį (104), pirmąjį išėjimą (118) papildomam dujiniam kurui pašalinti iš minėto šilumokaičio (104), antrąjį įėjimą (114) minėtam orui tiekti į minėtą šilumokaitį (104) ir antrąjį išėjimą (115) minėtam orui pašalinti iš minėto šilumokaičio (104), esant temperatūrai, žemesnei kaip oro, patenkančio minėtą šilumokaitį (104), temperatūra, minėtas iš šilumokaičio (104) išeinantis oras patenka į minėtą vidaus degimo variklį (18).

9. Papildomo kuro įpurškimo sistema pagal 8 punktą, apimanti papildomo kuro purkštuvą (156), išdėstytą pasroviui iš minėto šilumokaičio (104) išeinančiam orui ir prieš srovę minėtam vidaus degimo varikliui (18).

10. Papildomo kuro įpurškimo sistema pagal 8 punktą, kur minėtas šilumokaitis išdėstytas prieš minėtą oro kompresorių (14).

11. Papildomo kuro įpurškimo sistema pagal 8 punktą, kur minėtas šilumokaitis išdėstytas už minėto oro kompresoriaus (14).

12. Papildomo kuro įpurškimo sistema pagal 8 punktą, apimanti modulį, išdėstytą pasiekiamai transporto priemonės operatoriui, minėtas modulis santykiauja su minėtu programuojamu mikroprocesoriumi (50), kad keistų minėto papildomo kuro (100) kiekį tam tikru režimu, minėtą režimą iš esmės sudaro įjungimo / išjungimo režimas, rankinio reguliavimo režimas, automatinis kalibravimo režimas ir nuolatinis mokymo režimas.

13. Papildomo kuro įpurškimo sistema pagal 12 punktą, apimanti indikatorių greta operatoriaus, šis indikatorius rodo su minėto vidaus degimo variklio (18) veikimu susijusią problemą.

14. Papildomo kuro įpurškimo sistema pagal 12 punktą, kur minėtas modulis rodo įvairius minėto vidaus degimo variklio (18) veiklos parametrus.

---

(51) Int.Cl. ***F03B 17/06*** (2006.01)
F03B 13/14 (2006.01)
F03B 13/26 (2006.01)
F03B 13/24 (2006.01)
(11) **2331811**
(96) 09785040.8
(96) 2009 09 02
(97) 2011 06 15
(97) 2013 10 23
(86) PCT/GB2009/002112
(86) 2009 09 02
(87) WO 2010/026374
(87) 2010 03 11
(30) 0816218, 2008 09 05, GB
(72) McMinn, Derek James Wallace, GB
(73) McMinn, Derek James Wallace, West Midlands DY9 9RX, GB
(74) Otilija KLIMAITIENĖ, 35, AAA Law, J.Jasinskio g. 16A, LT-03163 Vilnius, LT
(54) Energijos ištraukimo iš skystos tekmės prietaisas
Apibrėžties punktai: 14, brėžiniai: 5.
(57) 1. Prietaisas (10), skirtas energijos ištraukimui iš skysčio tėkmės (100), prietaisas (10), apimantis:

oro suspaudimo kamerą (24); ir
sklendžių (40) grupę, valdomą tam, kad būtų atidaryti ir uždaryti tam, kad būtų reguliuojama skysčio (100) tėkmė per susietas sklendžių ertmes (32),
b e s i s k i r i a n t i s tuo, kad grupės sklendžių ertmės (32) tęsiasi gradientu į viršų, skysčio tėkmės kryptimi (100), o sklendės (40) yra paruoštos užsidaryti palaipsniui, skysčio tėkmei (100) krentant į juos, tokiu būdu yra sukoncentruojama skysčio (100) tėkmė link oro suspaudimo kameros (24) ir suspaudžiamas oras joje, ir atsidaryti skysčiui tekant atgal iš oro suspaudimo kameros (24).

2. Prietaisas pagal 1 punktą, papildomai apimantis kaupimo kamerą (22a), skirtą suspausto oro kaupimui minėtoje oro suspaudimo kameroje (24).

3. Prietaisas pagal 1 - 2 punktą, papildomai apimantis turbiną (50), valdomą tam, kad būtų varoma minėtoje oro suspaudimo kameroje (24) suspaustu oru.

4. Prietaisas pagal 3 punktą, apimantis dekompresijos kamerą (22b), esančią už turbinos (50), žiūrint oro tėkmės kryptimi, tam, kad būtų pagerintas slėgio skirtumas turbinoje (50) minėtos grįžtamosios skysčio tėkmės iš oro suspaudimo kameros (24) metu.

5. Prietaisas pagal bet kurį ankstesnį punktą, kur grupėje esančios sklendės (40) yra sklendės su atvartu.

6. Prietaisas pagal 5 punktą, kur sklendės su atvartu (40) apima atitinkamus plūduriuojančius elementus (42).

7. Prietaisas pagal 6 punktą, kur plūduriuojantys elementai (42) turi kampinį poslinkį, reikalingą uždaryti sklendes su atvartais (40), kampinis poslinkis didėja gradientu į viršų.

8. Prietaisas pagal 6 arba 7 punktą, kur plūduriuojančių elementų (42) plūdrumas didėja gradientu į viršų.

9. Prietaisas pagal bet kurį iš 6 - 8 punktų, kur vožtuvai (40) apima spoilerio elementus (44) skysčio srauto nukreipimui išilgai į viršų nukreiptu gradientu ir/arba tam, kad minėtos tėkmės metu padėtų atidaryti sklendes (40).

10. Prietaisas pagal bet kurį ankstesnį punktą, papildomai apimantis stabilizatorių (11), prietaiso laikymui numatytoje padėtyje.

11. Prietaisas pagal bet kurį ankstesnį punktą, kur skysčio tėkmė (100) yra potvynio ir atoslūgio tėkmė, upės tėkmė arba vandenyno tėkmė.

12. Prietaisas pagal bet kurį ankstesnį punktą, kur prietaisas (10) suka vandens turbiną.

13. Prietaisas pagal bet kurį ankstesnį punktą, kur prietaisas (10) pumpuoja vandenį į aukštesnį rezervuarą.

14. Prietaisų tinklas, apimantis daugybę prietaisų (10) pagal bet kurį ankstesnį punktą, kur daugybė prietaisų (10) yra išdėstyti arba sujungti vienas su kitu tam, kad sudarytų minėtą prietaisų tinklą.

---

(51) Int.Cl. ***F16L 9/133*** (2006.01)
B32B 1/08 (2006.01)
B32B 27/30 (2006.01)

(11) **1748241**

(96) 05106841.9

(96) 2005 07 26

(97) 2007 01 31

(97) 2013 11 20

(72) De Boer, Jan, NL
Harms, Hans-Jürgen, DE

(73) Pipelife Nederland B.V., 1601 MA Enkhuizen, NL

(74) Reda ŽABOLIENĖ, 7, Advokatės Redos Žabolienės kontora METIDA, Verslo centras VERTAS, Gynėjų g. 16, LT-01109 Vilnius, LT

(54) PVC vamzdis su trintį mažinančiu sluoksniu, jo gavimo būdas ir panaudojimas
Apibrėžties punktai: 18, brėžiniai: 0.

(57) 1. PVC vamzdis, turintis viduje uždedamą trintį mažinantį sluoksnį, kur minėtas sluoksnis apima plastiką, kuris yra ekstruduotas tiesiogiai ant minėto PVC vamzdžio PVC medžiagos ir prie jos prisiriša, b e s i s k i r i a n t i s tuo, kad minėtas sluoksnis apima polimerą, turintį akrilines funkcines grupes, etileno vinilo acetato kopolimerą, etileno vinilo acetato terpolimerą arba į anhidridą įterptą kopolimerą.

2. PVC vamzdis pagal 1 punktą, kur minėtas sluoksnis apima į anhidridą įterptą poliolefiną.

3. PVC vamzdis pagal 1 arba 2 punktą, kur polimerą turinčios akrilinės funkcinės grupės yra etileno akrilato kopolimeras, etileno akrilo rūgšties kopolimeras arba etileno akrilo esterio terpolimeras.

4. PVC vamzdelis pagal bet kurį iš 1 – 3 punktų, kur minėtas sluoksnis apima etilenmetilo akrilatą arba etilenbutilo akrilatą.

5. PVC vamzdelis pagal bet kurį iš 1 – 4 punktų, kur minėtas sluoksnis apima polietileną, prie kurio yra pridedamas etileno akrilato kopolimeras, etileno vinilo acetato kopolimeras, etileno akrilo rūgšties kopolimeras, etileno akrilo esterio terpolimeras, etileno vinilo acetato terpolimeras, į anhidridą įterptas poliolefinas, į anhidridą įterptas kopolimeras arba poliolefinas, modifikuotas su maleino anhidridu.

6. PVC vamzdis pagal 5 punktą, kur minėtas sluoksnis apima polietileną, prie kurio yra pridedamas etileno vinilo acetatas, polietilenas, modifikuotas su maleino anhidridu, polipropilenas, modifikuotas su maleino anhidridu, arba į anhidridą įterptas kopolimeras, kur anhidridas yra maleino anhidridas.

7. PVC vamzdis pagal bet kurį iš ankstesnių punktų, kur minėtas sluoksnis apima plastiką, sumaišytą su lubrikantu.

8. PVC vamzdis pagal 7 punktą, kur lubrikanto, naudojamo minėtame sluoksnyje, kiekis yra tarp 1 ir 10 % (m/m).

9. PVC vamzdis pagal 7 arba 8 punktą, kur lubrikantas yra aliejus.

10. PVC vamzdis pagal bet kurį iš 7-9 punktų, kur lubrikantas yra silikoninė alyva.

11. PVC vamzdis pagal bet kurį iš ankstesnių punktų, pritaikytas naudoti kaip elektros izoliacinis vamzdis.

12. PVC vamzdis pagal bet kurį iš 1-11 punktų gamybos būdas, apimantis of a PVC vamzdžio padengimą vidiniu trintį mažinančiu sluoksniu PVC ir trintį mažinančio plastiko bendra ekstruzija, kur minėtas trintį mažinantis plastikas yra ekstruduotas tiesiogiai ant PVC, ir kur minėtas sluoksnis apima polimerą turinčias akrilo funkcines grupes, etileno vinilo acetato kopolimerą, etileno vinilo acetato terpolimerą arba į anhidridą įterptą kopolimerą.

13. Būdas pagal 12 punktą, kur minėtas sluoksnis papildomai apima lubrikantą, sumaišytą su plastiku.

14. Būdas pagal 12 arba 13 punktą, kur minėtas trintį mažinantis plastikas yra gaunamas, sumaišant lubrikante esantį plastiką su polimerą turinčiomis akrilinėmis funkcinėmis grupėmis, etileno vinilo acetato kopolimeru, etileno vinilo acetato terpolimeru arba į anhidridą įterptu kopolimeru.

15. Būdas pagal 14 punktą, kur minėtas plastikas yra polietilenas.

16. Būdas pagal bet kurį iš 13 – 15 punktų, kur lubrikantas yra silikoninė alyva.

17. Būdas pagal bet kurį iš 13 – 16 punktų, kur lubrikanto, naudojamo minėtame sluoksnyje, kiekis yra tarp 1 ir 10 % (m/m).

18. PVC vamzdžio pagal bet kurį iš 1 – 11 punktų panaudojimas praėjimo per elektros laidus arba kabelius pagerinimui.

---

(51) Int.Cl. ***F17C 13/00*** (2006.01)

(11) **2510275**

(96) 10805462.8

(96) 2010 12 06

(97) 2012 10 17

(97) 2013 10 23

(86) PCT/FR2010/052610

(86) 2010 12 06
(87) WO 2011/070276
(87) 2011 06 16
(30) 0958786, 2009 12 09, FR
(72) EZZARHOUNI, Adnan, FR
(73) Gaz Transport et Technigaz, 78470 Saint-Rémy-Les-Chevreuse, FR
(74) Otilija KLIMAITIENĖ, 35, AAA Law, J.Jasinskio g. 16A, LT-03163 Vilnius, LT
(54) Kriogeninio skysčio rezervuaras
Apibrėžties punktai: 6, brėžiniai: 2.
(57) 1. Rezervuaras, skirtas laikyti kriogeninį skystį, apimantis betoną laikančią struktūrą, bent vieną skysčiui nelaidų barjerą ir bent vieną šilumai nelaidų barjerą, kur rezervuare šilumai nelaidus barjeras apima daugybę plokščių, primontuotų prie minėtos laikančios struktūros, kur minėtos plokštės apima bent dvi pirmas viena greta kitos esančias plokštes, primontuotas prie laikančios struktūros naudojant įprastinę tvirtinimo sistemą, b e s i s k i r i a n t i s tuo, kad minėta tvirtinimo sistema apima plokštę (2), pirmą varžtą (3), kuris tęsiasi nuo plokštės pirmos pusės, ir bent vieną antrą varžtą (4), ir vieną trečią varžtą (5), kuris tęsiasi nuo plokštės antros pusės, pirmas varžtas yra įankeruotas laikančiojoje struktūroje, antras varžtas ir trečias varžtas abu yra įankeruoti į atitinkamas minėtas pirmas plokštes.

2. Rezervuaras pagal 1 punktą, kuriame minėtos plokštės apima bent dvi antras gretimai esančias plokštes, tvirtinimo sistema papildomai apimanti ketvirtą varžtą (6) ir penktą varžtą (7), ketvirtas varžtas ir penktas varžtas abu yra įankeruoti į atitinkamas antras plokštes.

3. Rezervuaras pagal 2 punktą, kuriame minėtos pirmos plokštės ir minėtos antros plokštės yra stačiakampio formos profilio, tvirtinimo sistema yra išdėstyta minėtų pirmų plokščių ir minėtų antrų plokščių keturiuose gretimuose kampuose.

4. Rezervuaras pagal 1 punktą, kuriame minėtos pirmos plokštės yra stačiakampio formos skerspjūvio, tvirtinimo sistema yra išdėstyta išilgai minėtų pirmų plokščių ir minėtų antrų plokščių dviejų gretimų kraštų.

5. Rezervuaras pagal vieną iš ankstesnių punktų, kur minėtos pirmos plokštės liečiasi viena su kita.

6. Rezervuaras pagal vieną iš ankstesnių punktų, kuriame minėtas pirmas varžtas yra arčiau antro varžto negu trečio varžto.

---

(51) Int.Cl. ***F41H 5/04*** (2006.01)
B32B 18/00 (2006.01)
F41H 5/013 (2006.01)
F41H 7/04 (2006.01)

(11) **2171391**
(96) 07763930.0
(96) 2007 07 18
(97) 2010 04 07
(97) 2013 11 06
(86) PCT/CA2007/001288
(86) 2007 07 18
(87) WO 2009/009855
(87) 2009 01 22
(72) PFISTER, Karl, Gerhard, CA
(73) 2040422 Ontario Inc., Dorchester, ON N0L 1G4, CA
(74) Reda ŽABOLIENĖ, 7, Advokatės Redos Žabolienės kontora METIDA, Verslo centras VERTAS, Gynėjų g. 16, LT-01109 Vilnius, LT
(54) Šarvų remonto sistema
Apibrėžties punktai: 15, brėžiniai: 3.
(57) 1. Šarvų remonto taisiniu sistema, apimanti:

eilę iš anksto pagamintų įvairių formų ir dydžių taisinių (20, 22, 24, 28, 30);
kur kiekvienas taisinys yra sudėtinės konstrukcijos, apimančios šarvuoto korpuso elementą (4), medžiagos sluoksnį (16), nusitęsiantį virš minėto korpuso elemento viršutinio paviršiaus (6) ir už jo šonų, lipnų sluoksnį (12) ant minėto šarvų korpuso elemento pagrindo paviršiaus (8), ir minėtos medžiagos sluoksnio pagrindo paviršiaus, ir nuimamą apsauginį sluoksnį (14), dengiantį minėtą lipnų sluoksnį, kuris yra konfigūruotas būti pašalintam, kai minėtas taisinys yra lipniai pritvirtintas prie pažeisto šarvų pagrindo.

2. Šarvų remonto taisiniu sistema pagal 1 punktą, kurioje eilė iš anksto pagamintų taisinių apima įprastai plokštuminius taisinius (20, 22, 24) skirtus tam, kad apsaugotų plokščią šarvų pagrindą, ir kampinius taisinius (28, 30) skirtus tam, kad apsaugotų du šarvų pagrindus ties kampinėmis sandūromis tarp jų.

3. Šarvų remonto taisiniu sistema pagal 1 arba 2 punktą, kurioje eilė iš anksto pagamintų taisinių apima išlenktus taisinius, skirtus išlenkto šarvo pagrindo remontui.

4. Šarvų remonto taisiniu sistema pagal 1, 2 arba 3 punktą, kurioje minėtos taisinių eilės apima bent keletą kūgiškų kraštuotų taisinių (28, 30), minėtas kiekvieno kūgiško kraštuoto taisinio korpuso elementas turintis bent kelis kūgiškus minėtus kraštus (10) apibrėžiančius minėto korpuso elemento pagrindo paviršių, kuris yra didesnis plotu, atitinkančiu minėto korpuso elemento minėtą viršutinį paviršių.

5. Šarvų remonto taisiniu sistema pagal 1, 2, 3 arba 4 punktą, kurioje minėtos eilės taisinių apima bent keletą tiesių kraštuotų taisinių (24), minėtas kiekvieno tiesaus kraštuoto taisinio korpuso elementas turintis bent kelis tiesius šoninius kraštus, numatančius dviejų tiesių kraštuotų taisinių tiesią kraštuotą atramą.

6. Šarvų remonto taisiniu sistema pagal 3, 4 arba 5 punktą, kurioje minėtas medžiagos sluoksnis yra rišliai apsaugotas padengiant šoninių taisinių korpuso elementų šoninius kraštus.

7. Šarvų remonto taisiniu sistema pagal 1 punktą, kurioje minėtos eilės iš anksto pagamintų taisinių apima kampinius taisinius (28, 30) ir skirtingos formos plokščius taisinius (20, 22, 24).

8. Šarvų remonto taisiniu sistema pagal bet kurį 1 – 7 punktą, kurioje bent keletas iš minėtų taisinių yra tokios formos, kad jungtųsi su kitais bandiniais kartu remontuojant pažeistą plotą tokios apimties, kuri didesnė už plotą bet kurio vieno iš minėtų bandinių, kuriais galima remontuoti atskirai.

9. Šarvų remonto taisiniu sistema pagal bet kurį 1 – 8 punktą, kurioje minėtas medžiagos sluoksnis yra tokios spalvos kaip ir remontuojama panašios spalvos šarvų plokštė.

10. Šarvų remonto taisiniu sistema pagal bet kurį 1 – 9 punktą, kurioje bent kelių minėtų remonto taisinių korpuso elementas yra iš keraminės medžiagos mišinio.

11. Sudėtinės konstrukcijos šarvų remonto taisinys (2), apimantis šarvų korpuso elementą (4), medžiagos sluoksnį (16), nusidriekiantį viršum minėto korpuso elemento viršutinio paviršiaus (6) ir už jo šonų, lipnų sluoksnį (12) ant minėto šarvų korpuso elemento pagrindo paviršiaus (8) ir minėtos medžiagos sluoksnio pagrindo paviršiaus ir nuimamą apsauginį sluoksnį (14), dengiantį minėtą lipnų sluoksnį, minėtas apsauginis sluoksnis yra konfigūruotas būti nuimamu, kad atidengtų minėtą lipnų sluoksnį, ir minėtas lipnus sluoksnis yra konfigūruotas rišliai apsaugoti minėtą remonto taisinį skersai pažeisto šarvų pagrindo ploto, kuriam reikia remonto.

12. Sudėtinės konstrukcijos šarvų remonto taisinys pagal 11 punktą, kuriame minėtas šarvų korpuso elementas yra iš keraminės plokštės medžiagos.

13. Sudėtinės konstrukcijos šarvų remonto taisinys pagal 11 arba 12 punktą, kuriame minėtas šarvų korpuso elementas apima kūgiškus kraštuotus šono kraštus (10) ir minėtas medžiagos sluoksnis yra apsaugantis minėtą viršutinį paviršių ir minėto šarvų korpuso elemento minėtą kūgišką šoninį kraštą.

14. Sudėtinės konstrukcijos šarvų remonto taisinys pagal 11, 12 arba 13 punktą, kuriame minėtas taisinys yra kampinis taisinys (28, 30), minėtas šarvų korpuso elementas apima du plokštės segmentus, sujungtus ties kampine sandūra.

15. Sudėtinės konstrukcijos šarvų remonto taisinys pagal 11, 12, 13 arba 14 punktą, kuriame minėtas medžiagos sluoksnis nusidriekia už minėto šarvų korpuso elemento bent per du colius.

---

(51) Int.Cl. ***G01R 31/02*** (2006.01)
G01R 31/00 (2006.01)
(11) **2449388**
(96) 10723133.4
(96) 2010 06 11
(97) 2012 05 09
(97) 2014 01 01
(86) PCT/EP2010/058245
(86) 2010 06 11
(87) WO 2011/000683
(87) 2011 01 06
(30) 102009031572, 2009 06 30, DE
(72) KREBS, Uwe, DE
MOSER, Jürgen, DE
(73) Siemens Aktiengesellschaft, 80333 München, DE
(74) Reda ŽABOLIENĖ, 7, Advokatės Redos Žabolienės kontora METIDA, Verslo centras VERTAS, Gynėjų g. 16, LT-01109 Vilnius, LT

(54) Būdas patikrinti kabelio jungtį

Apibrėžties punktai: 3, brėžiniai: 1.

(57) Būdas patikrinti kabelio jungtį (12), besidriekiančią tarp uoste stovinčio laivo(1) skirstomojo tinklo (2), kurį galima prijungti prie kabelio jungties (12) jungiančiuoju perjungikliu (21), ir elektros maitinimo sujungimo (3) dažnio keitiklio (6), kuris sumontuotas sausumoje ir naudojamas kaip įtampos šaltinis su maksimaliu elektros srovės dydžiu, kur į kabelio jungtį (12) paduodama įtampa (U), esant nutrūkusiam jungiančiajam perjungikliui (21), yra dažnio keitiklio (6) pagalba laipsniškai didinama iki yra pasiekiama įtampos slenkstinė vertė, kur tokiu atveju atsirandantis srovės srautas yra matuojamas, remiantis gautais sroves dydžiais, ir yra stebima, ar egzistuoja iš anksto nustatyti trumpojo jungimo kriterijai, b e s i s k i r i a n t i s tuo, kad trumpojo jungimo slenkstinės vertės dydį nustato dažnio keitiklis (6), kur trumpojo jungimo kriterijus tenkinamas tada, kai išmatuoti srovės dydžiai yra lygūs trumpojo jungimo slenkstinės vertės dydžiui.

2. Būdas pagal 1 punktą, b e s i s k i r i a n t i s tuo, kad trumpojo jungimo slenkstinės vertės dydis yra mažesnis nei nominalios srovės dydžiai, egzistuojantys normaliai veikiant elektros maitinimo sujungimui (3).

3. Būdas pagal 1 arba 2 punktą, b e s i s k i r i a n t i s tuo, kad įtampos slenkstinė vertė yra mažesnė nei 10% padidinti nominalios įtampos dydžiai, egzistuojantys normaliai veikiant elektros maitinimo sujungimui (3).

---

(51) Int.Cl. ***G02C 3/00*** (2006.01)
G02C 5/02 (2006.01)
G02C 5/20 (2006.01)
(11) **2460046**
(96) 10827684.1
(96) 2010 06 01
(97) 2012 06 06
(97) 2013 07 31
(86) PCT/US2010/036830
(86) 2010 06 01
(87) WO 2011/068559
(87) 2011 06 09
(30) 629297, 2009 12 02, US
(72) Lando, Ron, US
(73) Lando, Ron, Corte Madera, CA 94925, US
(74) Stanislava TELEIŠIENĖ, 31, UAB „Brainera“, Savanorių pr. 217, LT-02300 Vilnius, LT
(54) Prailginami akiniai su spragtukiniu tiltu
Apibrėžties punktai: 11, brėžiniai: 5.

(57) 1. Akiniai, kuriuos sudaro:

lęšių pora (31, 33);

atjungiamų jungčių pora (32), prijungta prie atitinkamų minėtų lęšių vidinių pakraščių, minėtos jungtys yra patikimai sujungiamos ir atjungiamos viena nuo kitos;

ienelių pora (34, 35), sujungta su atitinkamais minėtų lęšių išoriniais pakraščiais, minėtų ienelių galai užlenkti žemyn užkabinimui už ausų poros;

dirželis (36) yra paprastai U-formos, turintis iš esmės lygiagrečias kojeles (37, 38), sujungtas su lanko formos pagrindu (39), minėtos iš esmės lygiagrečios kojelės prijungtos prie minėtų ienelių užpakalinių galų, ir uždėtoje padėtyje minėtas lanko formos pagrindas yra išplėstas išilgai vartotojo užpakalinės galvos dalies;

kur, kai minėtos jungtys (32) atjungiamos viena nuo kitos, minėtų lęšių lankų vidiniai pakraščiai atskiriami vieni nuo kitų tokiu būdu, kad minėti akiniai lengvai uždedami ir nuimami, ir kai minėtos jungtys yra sujungtos viena su kita, minėti lęšiai yra sutvirtinti vienas kito atžvilgiu tokiu būdu, kad užtikrintų saugią ir stabilią padėtį prieš akių porą; ir

b e s i s k i r i a n t y s tuo, kad jie dar turi teleskopinį segmentą (60), esantį minėtos lanko formos pagrindo (39) viduje tam, kad pasirinktinai būtų keičiamas minėto lanko formos pagrindo ilgis tam, kad būtų pakeistas atstumas tarp minėtų iš esmės lygiagrečių kojelių (37, 38) tam, kad minėtas dirželis (36) būtų pritaikytas prie įvairių vartotojų galvos pločio.

2. Akiniai pagal 1 punktą, kur minėtas jungtis (32) sudaro magnetai.

3. Akiniai pagal 1 punktą, kur minėtos ienelės (34, 35) sudarytos iš teleskopinių ienelių, kad tiktų įvairiems nešiotojams.

4. Akiniai pagal 1 punktą, kur minėtos ienelės (34, 35) lanksčiai sujungtos su minėtais lęšiais (31, 33) taip, kad, kai minėtos jungtys (32) atjungiamos viena nuo kitos, minėtų lęšių vidiniai pakraščiai pasukami išorėn, kad būtų lengviau naudoti.

5. Akiniai pagal 1 punktą, taip pat turintys rėmų porą, minėtus lęšius (31, 33), atitinkamai sumontuotus minėtuose rėmuose, minėtos jungtys pritvirtintos prie atitinkamų minėtų rėmų vidinių pakraščių, minėtos ienelės pritvirtintos prie atitinkamų minėtų rėmų išorinių pakraščių.

6. Akiniai, kuriuos sudaro:

lęšių pora (31, 33);

atjungiamų jungčių pora (32), prijungta prie atitinkamų minėtų lęšių vidinių pakraščių, minėtos jungtys yra patikimai sujungiamos ir atjungiamos viena nuo kitos;

ienelių pora (34, 35), sujungta su atitinkamais minėtų lęšių išoriniais pakraščiais;

ir dirželis (36) prijungtas tarp užpakalinių minėtų ienelių galų, minėtas dirželis yra pakankamai standus tam, kad išlaikytų savo formą, kai minėtos jungtys atjungiamos, ir pakankamai elastingas tam, kad susilenktų, kai jis yra lenkiamas, ir atsilenktų, kai atjungiamas, minėtas dirželis dažniausiai yra U formos, turintis iš esmės lygiagrečias kojeles (37, 38), sujungtas su lanko formos pagrindu (39), iš esmės lygiagrečios kojelės yra prijungtos prie minėtų ienelių užpakalinių galų, ir uždėtoje padėtyje minėtas lanko formos pagrindas yra išplėstas išilgai vartotojo užpakalinės galvos dalies;

kur minėtos jungtys yra atjungiamos taip, kad būtų galima lengvai nuimti ir uždėti akinius, ir, kai minėtos jungtys yra sujungtos viena su kita, minėti lęšiai yra sutvirtinti vienas kito atžvilgiu tokiu būdu, kad užtikrintų saugią ir stabilią padėtį prieš akių porą; ir

b e s i s k i r i a n t y s tuo, kad jie dar turi teleskopinį segmentą (60), esantį minėtos lanko formos pagrindo (39) viduje tam, kad pasirinktinai būtų keičiamas minėto lanko formos pagrindo ilgis tam, kad būtų pakeistas atstumas tarp minėtų iš esmės lygiagrečių kojelių (37, 38) tam, kad minėtas dirželis (36) būtų pritaikytas prie įvairių vartotojų galvos pločio.

7. Akiniai pagal 6 punktą, kur minėtas jungtis (32) sudaro magnetai.

8. Akiniai pagal 6 punktą, kur minėtos ienelės (34, 35) sudarytos iš teleskopinių ienelių, kad tiktų įvairiems nešiotojams.

9. Akiniai pagal 6 punktą, kur minėtos ienelės (34, 35) lanksčiai sujungtos su minėtais lęšiais (31, 33) taip, kad, kai minėtos jungtys (32) atjungiamos viena nuo kitos, minėtų lęšių vidiniai pakraščiai pasukami išorėn, kad būtų lengviau naudoti.

10. Akiniai pagal 6 punktą, taip pat turintys rėmų porą, minėtus lęšius (31, 33), atitinkamai sumontuotus minėtuose rėmuose, minėtos jungtys (32) pritvirtintos prie atitinkamų minėtų rėmų vidinių pakraščių,

minėtos ienelės pritvirtintos prie atitinkamų minėtų rėmų išorinių pakraščių.

11. Akiniai pagal 6 punktą, kur minėtos ienelės (34, 35) turi galus, kurie yra užlenkti žemyn užkabinimui už ausų poros, ir kur minėti lęšių minėti vidiniai pakraščiai yra atjungiami vienas nuo kito, kai minėtos jungtys atjungiamos viena nuo kitos.

---

(51) Int.Cl. ***G06F 19/00*** (2006.01)
C12Q 1/68 (2006.01)
(11) **2183693**
(96) 08776043.5
(96) 2008 07 23
(97) 2010 05 12
(97) 2014 01 01
(86) PCT/GB2008/002530
(86) 2008 07 23
(87) WO 2009/013496
(87) 2009 01 29
(30) 951438 P, 2007 07 23, US
(72) LO, Yuk-Ming Dennis, HK
CHIU, Rossa Wai Kwun, HK
CHAN, Kwan Chee, HK
(73) The Chinese University Of Hong Kong, New Territories, HK
(74) Jurga PETNIŪNAITĖ, 51, AAA Law, J.Jasinskio g. 16A, LT-03163 Vilnius, LT
(54) Fetalinės chromosominės aneuploidijos diagnozavimas, panaudojant genomo sekvenavimą
Apibrėžties punktai: 24, brėžiniai: 0.

(57) 1. Fetalinės chromosominės aneuploidijos prenatalinės diagnozės atlikimo biologiniame pavyzdyje, gautame iš moteriškos lyties pacientės, kuri yra nėščia vaisiumi, būdas, kur biologinis pavyzdys turi ląstelių neturinčią nukleorūgštį iš moteriškos lyties pacientės ir iš vaisiaus, kur būdas apima:

atlikimą atsitiktinio sekvenavimo bent dalies iš daugybės nukleorūgšties molekulių, esančių biologiniame pavyzdyje, kad būtų gautas iš anksto nustatytas sekų skaičius, kur sekos sudaro dalį žmogaus genomo;

atskirų sekų palyginimą kompiuterinės sistemos pagalba su žmogaus genomu;

nustatymą pirmojo kiekio sekų, kurios yra identifikuotos kaip sulygintos su pirmąja chromosoma;

nustatymą antrojo kiekio sekų, kurios yra identifikuotos kaip sulygintos su viena arba daugiau antrųjų chromosomų;

nustatymą parametro iš pirmojo kiekio ir iš antrojo kiekio; kur parametras parodo santykinį kiekį tarp pirmojo ir antrojo kiekių; ir

palyginimą parametro su viena arba daugiau ribinių reikšmių, kad būtų nustatyta klasifikacija ar egzistuoja pirmosios chromosomos fetalinė chromosominė aneuploidija.

2. Būdas pagal 1 punktą, kur biologinis pavyzdys yra motinos kraujas, plazma, serumas, šlapimas arba seilės.

3. Būdas pagal 1 punktą, kur biologinis pavyzdys yra transcervikalinis plovimo skystis.

4. Būdas pagal 1 punktą, kur pirmoji chromosoma yra 21 chromosoma, 18 chromosoma, 13 chromosoma, X chromosoma arba Y chromosoma.

5. Būdas pagal 1 punktą, kur parametras yra nustatytas iš pirmojo kiekio ir antrojo kiekio santykio.

6. Būdas pagal 5 punktą, kur santykis yra dalinis skaičius sekų, dalinis skaičius sekvenuotų nukleotidų arba sukauptų sekų dalinis ilgis.

7. Būdas pagal 5 punktą, kur sekos, kurios yra palygintos su pirmąja chromosoma, yra parinktos taip, kad jos sudaro mažiau, negu tiksliai apibrėžtas bazių porų kiekis.

8. Būdas pagal 7 punktą, kur tiksliai apibrėžtas bazių porų kiekis yra 300 bp, 200 bp arba 100 bp.

9. Būdas pagal 1 punktą, kur biologinio pavyzdžio nukleorūgšties molekulės yra praturtintos sekomis, kurios kilę iš bent vienos specifinės chromosomos.

10. Būdas pagal 1 punktą, kur biologinio pavyzdžio nukleorūgšties molekulės yra praturtintos mažiau negu 300 bp sekomis.

11. Būdas pagal 1 punktą, kur biologinio pavyzdžio nukleorūgšties molekulės yra praturtintos mažiau negu 200 bp sekomis.

12. Būdas pagal 1 punktą, kur biologinio pavyzdžio nukleorūgšties molekulės yra amplifikuotos, panaudojant polimerazinę grandinės reakciją.

13. Būdas pagal 1 punktą, kur gautos sekos pateikia bent iš anksto nustatytą žmogaus genomo frakciją.

14. Būdas pagal 13 punktą, kur frakcija pateikia bent 0,1 % žmogaus genomo.

15. Būdas pagal 13 punktą, kur frakcija pateikia bent 0,5 % žmogaus genomo.

16. Būdas pagal 1 punktą, kur bent viena iš ribinė reikšmė yra priklausoma nuo fetalinės DNR dalinės koncentracijos biologiniame pavyzdyje.

17. Būdas pagal 16 punktą, kur fetalinės DNR dalinė koncentracija biologiniame pavyzdyje yra nustatoma pagal bet kurią vieną arba daugiau iš Y chromosomos

sekų dalį, fetalinį epigeninį markerį arba panaudojant vieno nukleotido polimorfizmo analizę.

18. Būdas pagal 1 punktą, kur ribinė reikšmė yra standartinė reikšmė, nustatyta iš vieno arba daugiau normalių biologinių pavyzdžių.

19. Būdas pagal 1 punktą, dar apimantis:

identifikavimą fetalinės DNR kiekio biologiniame pavyzdyje; ir

paskaičiavimą skaičiaus sekų, kurios būtų gautos, remiantis norimu tikslumu ir fetalinės DNR kiekiu biologiniame pavyzdyje.

20. Kompiuterinės programos produktas, apimantis kompiuteriu nuskaitomą laikmeną, užkoduotą daugeliu instrukcijų, skirtų skaičiavimo sistemos kontrolei, kad būtų atlikta fetalinės chromosominės aneuploidijos prenatalinės diagnozės operacija biologiniame pavyzdyje, gautame iš moteriškos lyties pacientės, kuri yra nėščia vaisiumi, būdas, kur biologinis pavyzdys turi ląstelių neturinčią nukleorūgštį iš moteriškos lyties pacientės ir iš vaisiaus, kur operacija apima pakopas:

gavimą mažiausiai nustatytą skaičių sekų iš atsitiktinio sekvenavimo bent dalies iš daugelio nukleorūgšties molekulių, esančių biologiniame pavyzdyje ir kur sekos sudaro žmogaus genomo frakciją;

kiekvienos sekos palyginimą su žmogaus genomu;

nustatymą pirmojo kiekio sekų, kurios identifikuotos kaip sulygintos su pirmąja chromosoma;

nustatymą antrojo kiekio sekų, kurios yra identifikuotos kaip sulygintos su viena arba daugiau antrųjų chromosomų

nustatymą parametro iš pirmojo kiekio ir iš antrojo kiekio; kur parametras parodo santykinį kiekį tarp pirmojo ir antrojo kiekių; ir

palyginimą parametro su viena arba daugiau ribinių reikšmių; ir

remiantis palyginimu nustatymą klasifikacijos ar egzistuoja pirmosios chromosomos fetalinė chromosominė aneuploidija.

21. Būdas pagal 1 punktą dar apimantis:

paskaičiavimą sekvenuotinų nukleorūgšties molekulių skaičiaus, remiantis norimu tikslumu.

22. Būdas pagal 21 punktą, kur norimas tikslumas yra mažiausiai 95 %.

23. Būdas pagal 1 punktą, kur pirmasis kiekis ir antrasis kiekis yra nustatomi iš sekų, kurios identifikuojamos kaip specifiškai sulygintos su pirmąja chromosoma ir viena arba daugiau antrųjų chromosomų atitinkamai.

24. Būdas pagal 1 punktą, kur nustatytas sekų skaičius yra mažiausiai 120000, jeigu biologinis pavyzdys turi 20 % arba daugiau fetalinės DNR, mažiausiai 180000, jeigu biologinis pavyzdys turi 10 % arba daugiau fetalinės DNR arba mažiausiai 540000, jeigu biologinis pavyzdys turi 5 % arba daugiau fetalinės DNR.

---

(51) Int.Cl. ***G06T 1/00*** (2006.01)

(11) **1591953**

(96) 05103348.8

(96) 2005 04 25

(97) 2005 11 02

(97) 2013 10 16

(30) 565300 P, 2004 04 26, US

68350, 2005 02 28, US

(72) Alasia, Alfred V., US

Alasia, Alfred J., US

Alasia, Thomas C., US

Cvetkovic, Slobodan, US

(73) Graphic Security Systems Corporation, Lake Worth, FL 33467, US

(74) Liucija JANICKAITĖ, 29, Inpatra UAB, Šeškinės g. 59-53, LT-07162 Vilnius, LT

(54) Skaitmeninių koduotų vaizdų dekodavimo sistema ir būdas

Apibrėžties punktai: 25, brėžiniai: 15.

(57) 1. Būdas (M300), skirtas skaitmeninio koduoto vaizdo (110, 230), sukurto iš pirminio vaizdo ir bent vieno antrinio atvaizdo, naudojant bent vieną kodavimo parametrą, dekodavimui, šis koduotas vaizdas (110, 230) apima pirminį vaizdą ir antrinį vaizdą, kur pirminis vaizdas formuojamas kaip daugybė elementų, rodančių bent vieną reguliariai keičiamą charakteristiką, susijusią su bent vienu kodavimo parametru, o antrinis vaizdas suformuotas kaip nukrypimai bent vienos reguliariai keičiamos charakteristikos, bent viena reguliariai keičiama charakteristika ir nukrypimai yra nustatyti taip, kad, kai koduotas vaizdas (110, 230) yra spausdinamas, antrinis vaizdas žiūrovo nėra matomas be optinio dekodavimo įtaiso (120), turinčio charakteristikas, atitinkančias bent vieną kodavimo parametrą, b e s i s k i r i a n t i s tuo, kad būdas apima:

skaitmeninio koduoto vaizdo (110, 230) gavimą (S310);

bent vieno koduoto parametro nustatymą;

skaitmenuoto koduoto vaizdo (110, 230) reguliarių periodinių bandinių (322) pirmojo rinkinio gavimą (S320), reguliarių periodinių bandinių pirmasis rinkinys turi šių bandinių bent vieną konfigūraciją, orientaciją ir dažnį, kilusius iš bent vieno koduoto parametro;

pirmojo sudėtinio bandinio vaizdo (320) iš reguliarių periodinių bandinių (322) pirmojo rinkinio konstravimą;

ir reguliarių periodinių bandinių (322) pirmojo rinkinio išplėtimą (S340), siekiant užpildyti tarpus reguliarių periodinių bandinių pirmajame rinkinyje.

2. Koduoto vaizdo dekodavimo būdas pagal 1 punktą, toliau apimantis:

pirmojo dekoduoto vaizdo iš reguliarių periodinių bandinių pirmojo išplėstinio rinkinio formavimą.

3. Koduoto vaizdo dekodavimo būdas pagal 2 punktą, kur kiekvienas reguliarus periodinis bandinys (322) yra pailgas stačiakampis segmentas, turintis išilginę centrinę ašį (324) ir kur reguliarių periodinių bandinių pirmojo rinkinio dažnis atitinka dažnį, gautą iš ne mažiau kaip vieno kodavimo parametro, o išilginės centrinės ašies kampinė orientacija atitinka orientaciją, gautą iš ne mažiau kaip vieno kodavimo parametro.

4. Koduoto vaizdo dekodavimo būdas pagal 2 punktą, toliau apimantis:

skaitmenuoto koduoto vaizdo (310) reguliarių periodinių bandinių antrojo rinkinio gavimą, reguliarių periodinių bandinių antrasis rinkinys, apimantis konfigūraciją, orientaciją ir dažnį, atitinka reguliarių periodinių bandinių (322) pirmąjį rinkinį, reguliarių periodinių bandinių antrasis rinkinys perstumiamas iš reguliarių periodinių bandinių pirmojo rinkinio iš anksto nustatyta suma;

antrojo sudėtinio bandinio vaizdo iš reguliarių periodinių bandinių antrojo rinkinio konstravimą;

ir reguliarių periodinių bandinių antrojo rinkinio išplėtimą, siekiant užpildyti tarpus reguliarių periodinių bandinių antrajame rinkinyje;

ir antrojo dekoduoto vaizdo iš reguliarių periodinių bandinių antrojo išplėstinio rinkinio formavimą.

5. Koduoto vaizdo (310) dekodavimo būdas pagal 4 punktą, toliau apimantis:

sluoksnio lyginimo operacijos taikymą, siekiant sujungti pirmąjį ir antrąjį dekoduotus vaizdus.

6. Koduoto vaizdo (310) dekodavimo būdas pagal 5 punktą, kur sluoksnio lyginimo operacija apima vykdymą su pirmuoju ir antruoju dekoduotais vaizdais bent vieno iš šių veiksmų: likvidavimą, dauginimą, vidurkio apskaičiavimą, perdengimą, diferencijavimą ir išskyrimą.

7. Koduoto vaizdo (310) dekodavimo būdas pagal 2 punktą, toliau apimantis:

taikymą bent vieno iš šių veiksmų: medianinį filtravimą, žemo dažnio filtravimą, morfologinį apdorojimą, siekiant sustiprinti pirmojo dekoduoto vaizdo kokybę.

8. Koduoto vaizdo (310) dekodavimo būdas pagal 1 punktą, kur skaitmeninio koduoto vaizdo gavimas apima:

skaitmeninio koduoto vaizdo sugrąžinimą iš duomenų laikmenos (440, 540).

9. Koduoto vaizdo (310) dekodavimo būdas pagal 1 punktą, kur skaitmeninio koduoto vaizdo gavimas apima:

skaitmeninio koduoto vaizdo gavimą iš kodavimo procesoriaus (550, 560), naudojamo koduotam vaizdui užkoduoti.

10. Koduoto vaizdo (310) dekodavimo būdas pagal 1 punktą, kur skaitmeninio koduoto vaizdo gavimas apima:

vaizdo kaupimo įtaiso (562) naudojimą, siekiant užfiksuoti skaitmeninį koduotą vaizdą iš koduoto vaizdo anksčiau spausdintos versijos.

11. Koduoto vaizdo (310) dekodavimo būdas pagal 10 punktą, kur vaizdo kaupimo įtaisas (562) yra vienas iš šių įtaisų: optinis skaitytuvas, skaitmeninis fotoaparatas ir sistema, apimanti analoginį fotoaparatą ir vaizdų įvedimo įrenginį.

12. Koduoto vaizdo (310) dekodavimo būdas pagal 1 punktą, kur bent vieno koduoto parametro nustatymas apima:

bent vieno koduoto parametro sugrąžinimą iš duomenų laikmenos (440, 540).

13. Koduoto vaizdo (310) dekodavimo būdas pagal 1 punktą, kur bent vieno koduoto parametro nustatymas apima:

bent vieno koduoto parametro gavimą iš kodavimo procesoriaus (550, 560).

14. Būdas (M400) pagal 2 punktą, kur skaitmenuotas koduotas vaizdas buvo išgautas iš skaitmeninio dokumento, į kurį jis buvo įdėtas, ir kur antrinį vaizdą sudaro autentiškumo turinys, paimtas iš skaitmeninio dokumento, šis būdas papildomai apima:

dekoduoto vaizdo turinio išskleidimą iš pirmojo dekoduoto vaizdo;

ir dekoduoto vaizdo turinio palyginimą (S480) su išskleisto autentiškumo turiniu.

15. Būdas pagal 14 punktą, kur išskleisto autentiškumo turinį sudaro autentiškumo vaizdas.

16. Būdas pagal 14 punktą, kur išskleisto autentiškumo turinį sudaro dokumento konkretūs duomenys, kurie iš esmės yra unikalūs skaitmeniniam dokumentui.

17. Būdas pagal 14 punktą, kur dekoduoto vaizdo turinio palyginimas su išskleistu autentiškumo turiniu apima:

nustatymą, ar išskleisto dekoduoto vaizdo turinys atitinka išskleistą autentifikavimo turinį.

18. Būdas pagal 14 punktą, kur išskleistas autentifikavimo turinys saugomas duomenų bazėje (440, 540) ir dekoduoto vaizdo turinio lyginimas su išskleisto autentifikavimo turiniu apima:

išskleisto autentifikavimo turinio sugrąžinimą iš duomenų bazės (440, 540).

19. Būdas pagal 14 punktą, kur dekoduoto vaizdo turinio lyginimas su išskleisto autentifikavimo turiniu apima:

autentifikavimo turinio išgavimą iš skaitmeninio dokumento.

20. Būdas pagal 2 punktą, kur skaitmenuotas koduotas vaizdas yra pirmasis skaitmenuotas koduotas vaizdas, išskleistas iš skaitmeninio dokumento, į kurį jis buvo įdėtas, ir kuriame antrinį vaizdą sudaro autentiškumo turinio rinkinys, šis būdas papildomai apima:

autentiškumo turinio rinkinio nustatymą iš pirmojo dekoduoto vaizdo rinkinio; ir antro skaitmeninio koduoto vaizdo konstravimą, naudojant autentifikavimo turinio rinkinio, nustatyto iš pirmojo dekoduoto vaizdo ir antrojo kodavimo parametrų rinkinio, šis antrasis kodavimo parametrų rinkinys apima kodavimo parametrą, kurio nėra bent viename kodavimo parametre, panaudotame užkoduoti pirmąjį skaitmeninį koduotą vaizdą.

21. Būdas pagal 20 punktą, kur autentiškumo turinį sudaro duomenys, kurie yra iš esmės unikalūs skaitmeninio dokumento atžvilgiu.

22. Būdas pagal 20 punktą, toliau apima:

pirmojo skaitmeninio koduoto vaizdo išskleidimą iš skaitmeninio dokumento.

23. Būdas pagal 20 punktą, toliau apima:

antrojo skaitmeninio koduoto vaizdo įterpimą į skaitmeninį dokumentą.

24. Būdas pagal 21 punktą, toliau apima:

skaitmeninio dokumento su integruotu antruoju skaitmeniniu koduotu vaizdu spausdinimo.

25. Būdas pagal 24 punktą, toliau apima:

tvirtinamo dokumento gavimą autentifikavimui, tvirtinamas dokumentas turi jame integruotą tvirtinamą koduotą vaizdą;

ir tvirtinamo dokumento patvirtinimą, bandant dekoduoti tvirtinamą koduotą vaizdą, naudojant antrojo kodavimo parametrus.

---

(51) Int.Cl. ***G10L 19/24*** (2013.01)
G10L 21/04 (2013.01)
G10L 21/038 (2013.01)
G10L 19/06 (2013.01)

(11) **2416316**

(96) 10758890.7

(96) 2010 04 02

(97) 2012 02 08

(97) 2014 01 08

(86) PCT/JP2010/056077

(86) 2010 04 02

(87) WO 2010/114123

(87) 2010 10 07

(30) 2009091396, 2009 04 03, JP
2009146831, 2009 06 19, JP
2009162238, 2009 07 08, JP
2010004419, 2010 01 12, JP

(72) TSUJINO, Kosuke, JP
KIKUIRI, Kei, JP
NAKA, Nobuhiko, JP

(73) NTT DOCOMO, INC., Chiyoda-ku Tokyo 100-6150, JP

(74) Tatjana STERLINA, 37, UAB „Intels“, Naugarduko g. 32/2, LT-03225 Vilnius, LT

(54) Kalbos kodavimo įrenginys, kalbos dekodavimo įrenginys, kalbos kodavimo būdas, kalbos dekodavimo būdas, kalbos kodavimo programa, ir kalbos dekodavimo programa

Apibrėžties punktai: 8, brėžiniai: 50.

(57) 1. Kalbos dekodavimo įrenginys, skirtas dekoduoti užkoduotą kalbos signalą, kalbos dekodavimo įrenginys, apimantis:

bitų srauto atskyrimo priemonę, skirtą atskirti bitų srautą, kuris įtraukia užkoduotą kalbos signalą į užkoduotą bitų srautą, Spektrinės Juostos Replikavimo (SBR) papildomą informaciją ir laikinosios gaubtinės papildomą informaciją, be to, bitų srautas gaunamas iš kalbos dekodavimo įrenginio išorės;

šerdies dekodavimo priemonę, skirtą dekoduoti užkoduotą bitų srautą, atskirtą bitų srauto atskyrimo priemone tam, kad gautų žemo dažnio komponentą;

dažnio transformavimo priemonę, skirtą transformuoti žemo dažnio komponentą, gautą šerdies dekodavimo priemone, į dažnio domeną;

aukšto dažnio generavimo priemonę, skirtą aukšto dažnio komponentą generuoti kopijuojant žemo dažnumo komponentą, transformuotą į dažnio domeną dažnio transformavimo priemone iš žemo dažnio juostos į aukšto dažnio juostą;

aukšto dažnio reguliavimo priemonę, skirtą reguliuoti aukšto dažnio komponentą, generuotą aukšto dažnio generavimo priemone generuoti reguliuojamą aukšto dažnio komponentą pagal SRB papildomą informaciją;

žemo dažnio laikinosios gaubtinės analizavimo priemonės, skirtos analizuoti žemo dažnio komponentą, transformuotą į dažnio domeną dažnio transformavimo priemone tam, kad gautų laikinosios gaubtinės informaciją;

papildomos informacijos konvertavimo priemonę, skirtą konvertuoti laikinosios gaubtinės papildomą informaciją į parametrą, skirtą reguliuoti laikinosios gaubtinės informaciją;

laikinosios gaubtinės reguliavimo priemonę, skirtą reguliuoti laikiną gaubtinės informaciją, gautą žemo dažnio laikinosios gaubtinės analizavimo priemone generuoti reguliuojamą laikinosios gaubtinės informaciją, laikinosios gaubtinės reguliavimo priemonė naudoja parametrą minėtoje laikinosios gaubtinės informacijoje; ir

laikinosios gaubtinės formavimo priemonę, skirtą formuoti laikinąją reguliuojamo aukšto dažnio komponento gaubtinę, naudojant reguliuojamą laikinosios gaubtinės informaciją.

2. Kalbos dekodavimo įrenginys, skirtas dekoduoti užkoduotą kalbos signalą, kalbos dekodavimo įrenginys, apimantis:

bitų srauto atskyrimo priemonę, skirtą atskirti bitų srautą, kuris įtraukia užkoduotą kalbos signalą į užkoduotą bitų srautą, Spektrinės Juostos Replikavimo (SBR) papildomą informaciją, ir bitų srautas gaunamas iš kalbos dekodavimo įrenginio išorės;

šerdies dekodavimo priemonę, skirtą dekoduoti užkoduotą bitų srautą, atskirtą bitų srauto atskyrimo priemone tam, kad gautų žemo dažnio komponentą;

dažnio transformavimo priemonę, skirtą transformuoti žemo dažnio komponentą, gautą šerdies dekodavimo priemone į dažnio domeną;

aukšto dažnio generavimo priemonę, skirtą generuoti aukšto dažnio komponentą kopijuojant žemo dažnumo komponentą, transformuotą į dažnio domeną dažnio transformavimo priemone iš žemo dažnio juostos į aukšto dažnio juostą;

aukšto dažnio reguliavimo priemonę, skirtą reguliuoti aukšto dažnio komponentą, generuotą aukšto dažnio generavimo priemone generuoti reguliuojamą aukšto dažnio komponentą pagal SRB papildomą informaciją;

žemo dažnio laikinosios gaubtinės analizavimo priemonę, skirtą analizuoti žemo dažnio komponentą, transformuotą į dažnio domeną dažnio transformavimo priemone tam, kad gautų laikinosios gaubtinės informaciją;

laikinosios gaubtinės papildomos informacijos generavimo priemonę, skirtą analizuoti bitų srautą generuoti parametrą laikinosios gaubtinės informacijos reguliavimui;

laikinosios gaubtinės reguliavimo priemonę, skirtą reguliuoti laikinos gaubtinės informaciją, gautą žemo dažnio laikinosios gaubtinės analizavimo priemone generuoti reguliuojamą laikinosios gaubtinės informaciją, laikinosios gaubtinės reguliavimo priemonė naudoja parametrą minėtoje laikinosios gaubtinės informacijoje; ir

laikinosios gaubtinės formavimo priemonę, skirtą formuoti laikinąją reguliuojamo aukšto dažnio komponento gaubtinę, naudojant reguliuojamą laikinosios gaubtinės informaciją.

3. Kalbos dekodavimo įrenginys pagal 1 arba 2 punktą, kuriame aukšto dažnio reguliavimo priemonės veikia besiremdamos SBR dekoderiu, skirtu „MPEG4 AAC“ apibrėžtu „ISO/EEC 14496-3“.

4. Kalbos dekodavimo įrenginys pagal vieną iš 1 - 3 punktų, kuriame reguliuojamas aukšto dažnio komponentas apima kopijos signalo komponentą, besiremiantį aukšto dažnio komponentu, generuotu aukšto dažnio generavimo priemone, ir triukšmo signalo komponentu.

5. Kalbos dekodavimo būdas, naudojantis kalbos dekodavimo įrenginį, skirtą dekodavimui užkoduotą greičio signalą, kalbos dekodavimo būdas, apimantis:

bitų srauto atskyrimo žingsnį, kuriame kalbos dekodavimo įrenginys atskiria bitų srautą, kuris įtraukia užkoduotą kalbos signalą į užkoduotą bitų srautą, Spektrinės Juostos Replikavimo (SBR) papildomą informaciją ir laikinosios gaubtinės papildomą informaciją, o bitų srautas gaunamas iš kalbos dekodavimo įrenginio išorės;

šerdies dekodavimo žingsnį, kuriame kalbos dekodavimo įrenginys įgauna žemo dažnio komponentą dekoduojant užkoduotą bitų srautą, atskirtą bitų srauto atskyrimo žingsnyje;

dažnio transformavimo žingsnį, kuriame kalbos dekodavimo įrenginys transformuoja žemo dažnio komponentą, gautą šerdies dekodavimo žingsnyje, į dažnio domeną;

aukšto dažnio generavimo žingsnį, kuriame kalbos dekodavimo priemonė generuoja aukšto dažnio komponentą kopijuojant žemo dažnumo komponentą, transformuotą į dažnio domeną dažnio transformavimo žingsnyje iš žemo dažnio juostos į aukšto dažnio juostą;

aukšto dažnio reguliavimo žingsnį, kuriame kalbos dekodavimo priemonė reguliuoja aukšto dažnio komponentą, generuotą aukšto dažnio generavimo žingsnyje generuoti reguliuojamą aukšto dažnio komponentą pagal SRB papildomą informaciją;

žemo dažnio laikinos gaubtinės analizavimo žingsnį, kuriame kalbos dekodavimo įrenginys įgauna laikinosios gaubtinės informaciją analizuojant žemo dažnio komponentus, transformuotus į dažnio domeną dažnio transformavimo žingsnyje;

papildomos informacijos konvertavimo žingsnį, kuriame kalbos dekodavimo įrenginys konvertuoja laikinosios gaubtinės papildomą informaciją į parametrą, skirtą reguliuoti laikinosios gaubtinės informaciją;

laikinosios gaubtinės reguliavimo žingsnį, kuriame kalbos dekodavimo įrenginys reguliuoja laikinosios gaubtinės informaciją, gautą žemo dažnio laikinosios gaubtinės analizavimo žingsnyje, tam, kad generuotų reguliuojamą laikinosios gaubtinės informaciją, kuriame parametras yra panaudotas minėtoje reguliuojamoje laikinosios gaubtinės informacijoje; ir

laikinosios gaubtinės formavimo žingsnį, kuriame kalbos dekodavimo įrenginys formuoja laikinąją reguliuojamo aukšto dažnio komponento gaubtinę, naudojant reguliuojamą laikinosios gaubtinės informaciją.

6. Kalbos dekodavimo būdas, naudojantis kalbos dekodavimo įrenginį, skirtą dekoduoti užkoduotą greičio signalą, kalbos dekodavimo būdas, apimantis:

bitų srauto atskyrimo žingsnį, kuriame kalbos dekodavimo įrenginys atskiria bitų srautą, kuris įtraukia užkoduotą kalbos signalą į užkoduotą bitų srautą ir Spektrinės Juostos Replikavimo (SBR) papildomą informaciją, o bitų srautas gaunamas iš kalbos dekodavimo įrenginio išorės;

šerdies dekodavimo žingsnį, kuriame kalbos dekodavimo įrenginys dekoduoja užkoduotą bitų srautą, atskirtą bitų srauto atskyrimo priemone tam, kad gautų žemo dažnio komponentą;

dažnio transformavimo žingsnį, kuriame kalbos dekodavimo įrenginys transformuoja žemo dažnio komponentą, gautą šerdies dekodavimo žingsnyje, į dažnio domeną;

aukšto dažnio generavimo žingsnį, kuriame kalbos dekodavimo priemonė generuoja aukšto dažnio komponentą kopijuojant žemo dažnumo komponentą, transformuotą į dažnio domeną dažnio transformavimo žingsnyje iš žemo dažnio juostos į aukšto dažnio juostą;

aukšto dažnio reguliavimo žingsnį, kuriame kalbos dekodavimo priemonė reguliuoja aukšto dažnio komponentą, generuotą aukšto dažnio generavimo žingsnyje generuoti reguliuojamą aukšto dažnio komponentą pagal SRB papildomą informaciją;

žemo dažnio laikinos gaubtinės analizavimo žingsnį, kuriame kalbos dekodavimo įrenginys įgauna laikinosios gaubtinės informaciją analizuojant žemo dažnio komponentus, transformuotus į dažnio domeną dažnio transformavimo žingsnyje;

papildomos informacijos konvertavimo žingsnį, kuriame kalbos dekodavimo įrenginys konvertuoja laikinosios gaubtinės papildomą informaciją į parametrą, skirtą reguliuoti laikinosios gaubtinės informaciją;

laikinosios gaubtinės papildomos informacijos generavimo žingsnį, kuriame kalbos dekodavimo įrenginys analizuoja bitų srautą generuoti parametrą, skirtą reguliuoti laikinosios gaubtinės informaciją;

laikinosios gaubtinės reguliavimo žingsnį, kuriame kalbos dekodavimo įrenginys reguliuoja laikinosios gaubtinės informaciją, gautą žemo dažnio laikinosios gaubtinės analizavimo žingsnyje, tam, kad generuotų reguliuojamą laikinosios gaubtinės informaciją, kuriame parametras yra panaudotas minėtoje reguliuojamoje laikinosios gaubtinės informacijoje; ir

laikinosios gaubtinės formavimo žingsnį, kuriame kalbos dekodavimo įrenginys formuoja laikinąją reguliuojamo aukšto dažnio komponento gaubtinę, naudojant reguliuojamą laikinosios gaubtinės informaciją.

7. Kalbos dekodavimo programa, skirta dekoduoti užkoduotą kalbos signalą, įtakojanti kompiuterinį įrenginį veikti kaip:

bitų srauto atskyrimo priemonę, skirtą atskirti bitų srautą, kuris įtraukia užkoduotą kalbos signalą į užkoduotą bitų srautą, Spektrinės Juostos Replikavimo (SBR) papildomą informaciją ir laikinosios gaubtinės papildomą informaciją, o bitų srautą gauna iš kalbos dekodavimo įrenginio išorės;

šerdies dekodavimo priemonę, skirtą dekoduoti užkoduotą bitų srautą, atskirtą bitų srauto atskyrimo priemone tam, kad gautų žemo dažnio komponentą;

dažnio transformavimo priemonę, skirtą transformuoti žemo dažnio komponentą, gautą šerdies dekodavimo priemone, į dažnio domeną;

aukšto dažnio generavimo priemonę, skirtą generuoti aukšto dažnio komponentą kopijuojant žemo dažnumo komponentą, transformuotą į dažnio domeną dažnio transformavimo priemone, iš žemo dažnio juostos į aukšto dažnio juostą;

aukšto dažnio reguliavimo priemonę, skirtą reguliuoti aukšto dažnio komponentą, generuotą aukšto dažnio generavimo priemone generuoti reguliuojamą aukšto dažnio komponentą pagal SRB papildomą informaciją;

žemo dažnio laikinosios gaubtinės analizavimo priemonę, skirtą analizuoti žemo dažnio komponentą, transformuotą į dažnio domeną dažnio transformavimo priemone tam, kad gautų laikinosios gaubtinės informaciją;

papildomos informacijos konvertavimo priemonę, skirtą konvertuoti laikinosios gaubtinės papildomą informaciją į parametrą, skirtą reguliuoti laikinosios gaubtinės informaciją;

laikinosios gaubtinės reguliavimo priemonę, skirtą reguliuoti laikiną gaubtinės informaciją, gautą žemo dažnio laikinosios gaubtinės analizavimo priemone generuoti reguliuojamą laikinosios gaubtinės informaciją, laikinosios gaubtinės reguliavimo priemonė naudoja parametrą minėtoje laikinosios gaubtinės informacijoje; ir

laikinosios gaubtinės formavimo priemonę, skirtą formuoti laikinąją reguliuojamo aukšto dažnio komponento gaubtinę, naudojant reguliuojamą laikinosios gaubtinės informaciją.

8. Kalbos dekodavimo programa, skirta dekoduoti užkoduotą kalbos signalą, įtakojanti kompiuterinį įrenginį veikti kaip:

bitų srauto atskyrimo priemonę, skirtą atskirti bitų srautą, kuris įtraukia užkoduotą kalbos signalą į užkoduotą bitų srautą, Spektrinės Juostos Replikavimo (SBR) papildomą informaciją, ir bitų srautas gaunamas iš kalbos dekodavimo įrenginio išorės;

šerdies dekodavimo priemonę, skirtą dekoduoti užkoduotą bitų srautą, atskirtą bitų srauto atskyrimo priemone tam, kad gautų žemo dažnio komponentą;

dažnio transformavimo priemonę, skirtą transformuoti žemo dažnio komponentą, gautą šerdies dekodavimo priemone, į dažnio domeną;

aukšto dažnio generavimo priemonę, skirtą aukšto dažnio komponentą kopijuojant žemo dažnumo komponentą, transformuotą į dažnio domeną dažnio transformavimo priemone iš žemo dažnio juostos į aukšto dažnio juostą;

aukšto dažnio reguliavimo priemonę, skirtą reguliuoti aukšto dažnio komponentą, generuotą aukšto dažnio generavimo priemone generuoti reguliuojamą aukšto dažnio komponentą pagal SRB papildomą informaciją;

žemo dažnio laikinosios gaubtinės analizavimo priemonę, skirtą analizuoti žemo dažnio komponentą, transformuotą į dažnio domeną dažnio transformavimo priemone tam, kad gautų laikinosios gaubtinės informaciją;

laikinosios gaubtinės papildomos informacijos

generavimo priemonę, skirtą analizuoti bitų srautą generuoti parametrą laikinosios gaubtinės informacijos reguliavimui;

laikinosios gaubtinės reguliavimo priemonę, skirtą reguliuoti laikiną gaubtinės informaciją, gautą žemo dažnio laikinosios gaubtinės analizavimo priemone generuoti reguliuojamą laikinosios gaubtinės informaciją, laikinosios gaubtinės reguliavimo priemonė naudoja parametrą minėtoje laikinosios gaubtinės informacijoje; ir

laikinosios gaubtinės formavimo priemonę, skirtą formuoti laikinąją reguliuojamo aukšto dažnio komponento gaubtinę, naudojant reguliuojamą laikinosios gaubtinės informaciją.

---

(51) Int.Cl. ***H01C 3/10*** (2006.01)
F03D 7/00 (2006.01)
H01C 1/16 (2006.01)

(11) **2270821**

(96) 10185934.6

(96) 2005 07 08

(97) 2011 01 05

(97) 2013 11 27

(30) 102004033680, 2004 07 09, DE

(72) Wobben, Aloys, DE

(73) Wobben Properties GmbH, 26605 Aurich, DE

(74) Virgina Adolfina DRAUGELIENĖ, 8, UAB TARPINĖ, A.P.Kavoliuko g. 24-152, LT-04328 Vilnius, LT

(54) Vėjo jėgainė su keitikliu ir bent vienu aukštos kokybės rezistoriumi

Apibrėžties punktai: 5, brėžiniai: 6.

(57) 1.Vėjo jėgainė, turinti keitiklį ir bent vieną aukštos kokybės rezistorių, apimantį daugybę elektriškai nuosekliai sujungtų rezistoriaus elementų (10, 11), kurių kiekvienas turi pirmą ir antrą pusę (10a, 10b; 11a, 11b) bei pirmą ir antrą galą (10c, 10d; 11c, 11d), prie pirmojo galo (10c, 11c) numatytas pirmas sujungimas (16a) ir prie antrojo galo (10d, 11d) numatytas antras sujungimas (16b), skirti sujungti rezistoriaus elementus (10, 11), b e s i s k i r i a n t i s tuo, kad kiekvienas pirmas ir antras sujungimai (16a, 16b) turi vidinę dalį ir išorinę dalį,

kur pirmo sujungimo (16a) vidinė dalis yra sulenkta iš anksto nustatytu kampu į rezistoriaus elemento (10, 11) pirmąją pusę (10a,11a), o pirmo sujungimo (16a) išorinė dalis guli plokštumoje, kuri yra iš esmės lygiagreti rezistoriaus elemento (10, 11) plokštumai, ir

kur antro sujungimo (16b) vidinė dalis yra sulenkta iš anksto nustatytu kampu į rezistoriaus elemento (10, 11) antrąją pusę (10b, 11b) ir antrojo sujungimo (16b) išorinė dalis guli plokštumoje, kuri yra iš esmės lygiagreti rezistoriaus elemento (10, 11) plokštumai, ir kur aukštos kokybės rezistorius yra išdėstytas netoli keitiklio,

kur pirmas sujungimas (16a) yra per iš anksto nustatytą pirmą atstumą (d1) nuo rezistoriaus elemento (10, 11) išilginės ašies (25) ir antras sujungimas (16a) yra per iš anksto nustatytą antrą atstumą (d2) nuo rezistoriaus elemento (10, 11) išilginės ašies (25),

kur pirmasis atstumas (d1) atitinka antrajam atstumui (d2), o pirmas ir antras sujungimai yra išdėstyti per atstumą į priešingas puses nuo išilginės ašies.

2. Vėjo jėgainė pagal 1 punktą, b e s i s k i r i a n t i s tuo, kad vėjo jėgainė turi elektros generatorių ir tuo, kad kai vėjo jėgainės elektros generatoriumi generuojama energija negali būti arba nėra perduodama į energetinę sistemą, tuomet elektros energija yra visiškai arba dalinai eikvojama aukštos kokybės rezistoriumi.

3. Vėjo jėgainė pagal 2 punktą, b e s i s k i r i a n t i s tuo, kad elektros energijos eikvojimas aukštos kokybės rezistoriumi atlieka elektrinį reguliavimą, kuris padaro vėjo jėgainės rotoriaus menčių nuolydžio kampo reguliavimą nereikalingu.

4. Vėjo jėgainė pagal bet kurį iš ankstesnių punktų, b e s i s k i r i a n t i s tuo, kad bent vienas aukštos kokybės rezistorius yra naudojamas kaip apkrovos rezistorius.

5. Vėjo jėgainė pagal bet kurį iš ankstesnių punktų, b e s i s k i r i a n t i s tuo, kad daugybė aukštos kokybės rezistorių yra išdėstyti spintose ar kitose tam tinkamose lentynose.

---

(51) Int.Cl. ***H01L 29/88*** (2006.01)
H01L 21/329 (2006.01)
H01L 29/36 (2006.01)
H01L 29/205 (2006.01)

(11) **2297786**

(96) 09805314.3

(96) 2009 05 27

(97) 2011 03 23

(97) 2013 07 24

(86) PCT/US2009/045288

(86) 2009 05 27

(87) WO 2010/016966

(87) 2010 02 11

(30) 56278 P, 2008 05 27, US

(72) FAY, Patrick, US

SU, Ning, US

(73) The University of Notre Dame du Lac, Notre Dame, IN 46556-5602, US

(74) Otilija KLIMAITIENĖ, 35, AAA Law, J.Jasinskio g. 16A, LT-03163 Vilnius, LT

(54) Būdas ir aparatas antimonido pagrindo atgalinio diodo milimetrinių bangų detektoriams

Apibrėžties punktai: 11, brėžiniai: 5.

(57) 1. Atgalinis diodas, apimantis:

n-InAs katodo sluoksnį (116) šalia p-tipo δ-legiravimo plokštumos (114) pirmos pusės arba p-tipo sluoksnio, turinčio ne vienodą legiravimo profilį; n-InAs tarpiklio sluoksnį (112), turintį minėto p-tipo δ-legiravimo plokštumos (114) arba minėto p-tipo sluoksnio, turinčio netolygų legiravimo profilį, pirmą pusę šalia

antros pusės; AlSb tunelio barjero sluoksnį (110) šalia tarpiklio sluoksnio (112) antros pusės; p-legiruotą GaSb anodo sluoksnį (106); ir nelegiruotą AlGaSb sluoksnį (108) tarp AlSb tunelio barjero sluoksnio (110) ir GaSb anodo sluoksnio (106).

2. Atgalinis diodas pagal 1 punktą, kur AlSb tunelio barjeras (110) apima storį tarp 0,3 nm (3Å) ir 3 nm (30Å).

3. Atgalinis diodas pagal 2 punktą, kur AlSb tunelio barjeras (110) yra nelegiruotas.

4. Atgalinis diodas pagal 1 punktą, kur n-InAs katodo sluoksnis (116) yra šalia p-tipo δ-legiravimo plokštumos (114) pirmo sluoksnio.

5. Atgalinis diodas pagal 4 punktą, kur δ-legiravimo plokštuma u apima berilio legiravimo agentą.

6. Atgalinis diodas pagal 5 punktą, kur berilio legiravimo agento koncentracija yra bent 5 x 10^{+11} cm^{-2}.

7. Atgalinis diodas pagal 1 punktą, kur p-tipo δ-legiravimo plokštumos (114) arba minėto p-tipo sluoksnio, turinčio netolygų legiravimo profilį, pirma pusė, antros pusės atžvilgiu, yra viršutinė pusė.

8. Atgalinio diodo detektoriaus legiravimo būdas, apimantis:

pusiau laidaus GaAs substrato (102) suformavimą šalia tunelio anodo kontakto sluoksnio (104); antimonido pagrindo (120) suformavimą šalia tunelio anodo kontakto sluoksnio (104) viršutinės pusės; n-InAS tarpiklio sluoksnio (112) suformavimą virš antimonido pagrindo (120) viršutinės pusės; berilio δ-legiravimo plokštumos (114) arba minėto p-legiruoto sluoksnio, turinčio netolygų legiravimo profilį virš tarpiklio sluoksnio (112) viršutinės pusės, suformavimą; n-InAs katodo sluoksnio (116) suformavimą virš berilio δ-legiravimo plokštumos (114) arba minėto p-legiruoto sluoksnio, turinčio netolygų legiravimo profilį; kur antimonido pagrindo (120) suformavimas papildomai apima nelegiruotą AlGaSb sluoksnį (108) tarp p-legiruoto apatinio GaSb anodo sluoksnio (106) ir viršutinio AlSb tunelio barjero sluoksnio (110).

9. Būdas pagal 8 punktą, papildomai apimantis viršutinio AlSb tunelio barjero (110) suformavimą, kurio storis yra tarp 0,3nm (3Å) ir 3 nm (30Å).

10. Būdas pagal 8 punktą, apimantis berilio δ-legiravimo plokštumos (114) suformavimą virš tarpiklio sluoksnio (112) viršutinės pusės.

11. Būdas pagal 1 punktą, kur δ-legiravimo plokštumos (114) koncentracija yra bent 5 x 10^{+11} cm^{-2}.

---

(51) Int.Cl. ***H02G 15/18*** (2006.01)
(11) **2403085**
(96) 09840621.8
(96) 2009 03 10
(97) 2012 01 04
(97) 2013 10 30
(86) PCT/CN2009/000257
(86) 2009 03 10
(87) WO 2010/096953
(87) 2010 09 02
(30) 200910126320, 2009 02 26, CN
(72) HSING, Chihkuang, CN
(73) Chi, Yu-Fen, Yonghe, Taipei County 234 Taiwan, CN
(74) Liudmila GERASIMOVIČ, 9, Į „Liudmila Gerasimovič, Patentinis patikėtinis“, Vingrių g. 13-42, LT-01141 Vilnius, LT

(54) Ryšio kabelio jungiamoji dėžutė su vandens nepraleidžiančiu įtaisu iš elastinio guminio susitraukiančio vamzdžio

Apibrėžties punktai: 14, brėžiniai: 5.

(57) 1. Ryšio kabelio jungiamoji dėžutė (40, 50, 60, 80) su vandens nepraleidžiančios gumos susitraukiančio vamzdžio įtaisu, apimančiu:

apsauginę apmovą (62, 82);

kabelio įvado plokštę (51, 61, 81);

pirmą tuščiavidurį cilindrinį vamzdį (52, 63, 83), suformuotą ant kabelio įvado plokštės (51, 61, 81);

elastingos gumos susitraukiantį vamzdį (40, 56, 70, 90),

b e s i s k i r i a n t i tuo, kad turi pagalbinį instaliavimo aparatą (42, 57), patalpintą elastingos gumos susitraukiančio vamzdžio (40, 56, 70, 90) vidinėje sienelėje, pašalinamą po to, kai kabelis (54, 66, 86) per pirmą tuščiavidurį cilindrinį vamzdį (52, 63, 83) yra įvestas į ryšio kabelio jungiamąją dėžutę (40, 50, 60, 80) taip, kad pirmas tuščiaviduris cilindrinis vamzdis (52, 63, 83) ir kabelio laisvoji dalis (54, 66, 86) yra apsupta elastingos gumos susitraukiančiu vamzdžiu (40, 56, 70, 90).

2. Ryšio kabelio jungiamoji dėžutė (40, 50, 60, 80) pagal 1 punktą, b e s i s k i r i a n t i tuo, kad kabelio įvado plokštė (51, 61, 81) apima antrą tuščiavidurį cilindrinį vamzdį (64, 85), galintį pateikti du kabelius (68, 69, 88, 89), kurie vienas po kito įvedami per antrą tuščiavidurį cilindrinį vamzdį (64, 85) ir į ryšio kabelio jungiamąją dėžutę (40, 50, 60, 80), kur antro tuščiavidurio cilindrinio vamzdžio (64, 85) išorinė dalis ir dviejų kabelių (68, 69, 88, 89) atitinkama dalis, kuri nepereina kiaurai per antrą tuščiavidurį cilindrinį vamzdį (64, 85), sudaro nepralaidžią vandeniui struktūrą su nuo šilumos susitraukiančiu vamzdžiu (73, 92).

3. Ryšio kabelio jungiamoji dėžutė (40, 50, 60, 80) pagal 1 punktą, b e s i s k i r i a n t i tuo, kad ryšio kabelio jungiamoji dėžutė (40, 50, 60, 80) papildomai apima bent vieną kabelį fiksuojantį įtaisą, apimantį:

pirmą fiksatorių (93A, 98), pritvirtintą ant ryšio kabelio

jungiamosios dėžutės (40, 50, 60, 80); ir

antrą fiksatorių (93B, 100), kuris yra sujungtas su pirmu fiksatoriu (93A, 98), kur antras fiksatorius (93B, 100) apsaugo kabelį (54, 66, 86).

4. Ryšio kabelio jungiamoji dėžutė (40, 50, 60, 80) pagal 3 punktą, b e s i s k i r i a n t i tuo, kad pirmasis fiksatorius (93A, 98) yra paslėptas kabelio įvado plokštėje (51, 61, 81).

5. Ryšio kabelio jungiamoji dėžutė (40, 50, 60, 80) pagal 3 punktą, b e s i s k i r i a n t i tuo, kad pirmasis fiksatorius (93A, 98) yra padarytas išvien su kabelio įvado plokšte (51, 61, 81).

6. Ryšio kabelio jungiamoji dėžutė (40, 50, 60, 80) pagal 3 punktą, b e s i s k i r i a n t i tuo, kad pirmasis fiksatorius (93A, 98) yra saugiai prijungtas prie kabelio įvado plokštės (51, 61, 81) vienu iš sujungimų, pasirinktų iš grupės, susidedančios iš sujungimo varžtu, įleidžiamos į išdrožą jungties, užspaudimo su apkaba jungties (94), žiedinio fiksatoriaus (101) ir juostinio fiksatoriaus.

7. Ryšio kabelio jungiamoji dėžutė (40, 50, 60, 80) pagal 3 punktą, b e s i s k i r i a n t i tuo, kad antrasis fiksatorius (93B, 100) yra saugiai sujungtas su kabeliu (54, 66, 86) vienu iš sujungimų, pasirinktų iš grupės, susidedančios iš užspaudimo su apkaba jungties (94), žiedinio fiksatoriaus (101) ir juostinio fiksatoriaus.

8. Ryšio kabelio jungiamoji dėžutė (40, 50, 60, 80) pagal 3 punktą, b e s i s k i r i a n t i tuo, kad papildomai apima atraminę dalį (93, 97), skirtą pirmo fiksatoriaus (93A, 98) sujungimui su antru fiksatoriumi (93B, 100).

9. Ryšio kabelio jungiamoji dėžutė (40, 50, 60, 80) pagal 8 punktą, b e s i s k i r i a n t i tuo, kad antrasis fiksatorius (93B, 100) yra padarytas išvien su atramine dalimi (93, 97).

10. Ryšio kabelio jungiamoji dėžutė (40, 50, 60, 80) pagal 8 punktą, b e s i s k i r i a n t i tuo, kad antrasis fiksatorius (93B, 100) yra mechaniškai sujungtas su atramine dalimi (93, 97).

11. Ryšio kabelio jungiamoji dėžutė (40, 50, 60, 80) pagal 8 punktą, b e s i s k i r i a n t i tuo, kad pirmasis fiksatorius (93A, 98) yra padarytas išvien su atramine dalimi (93, 97).

12. Ryšio kabelio jungiamoji dėžutė (40, 50, 60, 80) pagal 8 punktą, b e s i s k i r i a n t i tuo, kad pirmasis fiksatorius (93A, 98) yra mechaniškai sujungtas su atramine dalimi (93, 97).

13. Ryšio kabelio jungiamoji dėžutė (40, 50, 60, 80) pagal 8 punktą, b e s i s k i r i a n t i tuo, kad atraminė dalis (93, 97) yra sujungta su pirmu fiksatoriumi (93A, 98), ir atraminė dalis (93, 97) yra fiksuota prie ryšio kabelio jungiamosios dėžutės (40, 50, 60, 80).

14. Ryšio kabelio jungiamoji dėžutė (40, 50, 60, 80) pagal 8 punktą, b e s i s k i r i a n t i tuo, kad atraminė dalis (93, 97) yra padaryta iš medžiagos, pasirinktos iš grupės, susidedančios iš metalo, plastmasės ir jų derinio.

---

(51) Int.Cl. ***H04L 12/58*** (2006.01)
H04W 4/14 (2009.01)
(11) **2136517**
(96) 09162573.1
(96) 2009 06 12
(97) 2009 12 23
(97) 2013 11 13
(30) 20085626, 2008 06 19, FI
(72) Poikela, Antti, FI
Pihlajamäki, Antti, FI
Laukkanen, Jussi, FI
(73) TeliaSonera AB, 106 63 Stockholm, SE
(74) Reda ŽABOLIENĖ, 7, Advokatės Redos Žabolienės kontora METIDA, Verslo centras VERTAS, Gynėjų g. 16, LT-01109 Vilnius, LT
(54) Trumpojo pranešimo pristatymas
Apibrėžties punktai: 13, brėžiniai: 7.
(57) 1. Tinklo objektas (SGW-HLR/HSS), apimantis tarptinklinę dalį, suteikiančią sąveikavimą tarp dabartinio pranešimo IM domeno ir trumpojo pranešimo SM domeno, ir

namų vartotojo duomenų bazės dalį, sumontuotą pateikti namų vartotojo duomenų bazės funkcionalumą trumpojo pranešimo domeno pusei, b e s i s k i r i a n t i s tuo, kad

minėta namų vartotojo duomenų bazės dalis yra sureguliuota trumpojo pranešimo centro arba kito tinklo elemento atžvilgiu, pareikalaujanti maršruto parinkimo informacijos tam, kad pristatytų trumpąjį pranešimą gaunančiam vartotojui (UE) tam, kad patikrintų ar gaunantis vartotojas (UE) nustatytas IM aptarnavimui;

grąžina elemento maršruto adresą, kuris yra su tinklo objektu (SGW-HLR/HSS) ir gali priimti trumpąjį pranešimą ir atlikti SM – IM sąveikavimą, jeigu pranešimą gaunantis vartotojas (UE) yra nustatytas IM aptarnavimui, ir

grąžiną įprastą SM pristatymo adresą, jeigu pranešimą gaunantis vartotojas (UE) yra nenustatytas IM aptarnavimui, kuriame tinklo objektas (SGW-HLR/HSS) yra nustatytas laikyti atvaizdavimą tarp tarpusavyje susietų SM ir IM pranešimų taip, kad jeigu atsakymas ateina iš IM domeno pusės, tinklo objektas (SGW-HLR/HSS) yra galintis konvertuoti tai atgal į SM domeną.

2. Tinklo objektas (SGW-HLR/HSS) pagal 1 punktą, b e s i s k i r i a n t i s tuo, kad sąveikaujanti

dalis yra nustatyta pateikti signalinį tinklo sąsajos funkcionalumą.

3. Tinklo objektas (SGW-HLR/HSS) pagal 1 arba 2 punktą, b e s i s k i r i a n t i s tuo, kad minėto namų vartotojo duomenų bazės dalis yra nustatyta numatyti namų vietos registro funkcionalumą.

4. Tinklo objektas (SGW-HLR/HSS) pagal 1, 2 arba 3 punktą, b e s i s k i r i a n t i s tuo, kad namų vartotojo duomenų bazės dalis yra nustatyta numatyti skirtingus namų vietos registro funkcionalumus įjungtoje CS grandinėje ir įjungtuose paketų PS SMS domenuose.

5. Tinklo objektas (SGW-HLR/HSS) pagal bet kurį vieną 1 – 4 punktą, b e s i s k i r i a n t i s tuo, kad tinklo objektas (SGW-HLR/HSS) yra nustatytas tik perduoti pranešimus tarp IM ir SM domenų pagal iš anksto numatytų taisyklių rinkinį.

6. Tinklo objektas (SGW-HLR/HSS) pagal bet kurį vieną 1 – 5 punktą, b e s i s k i r i a n t i s tuo, kad tinklo objektas (SGW-HLR/HSS) apima atsarginį mechanizmą, kuris užtikrina pranešimo pristatymą tuo atveju kai įvyksta ryšio klaida IM arba SM pusėje.

7. Tinklo objektas (SGW-HLR/HSS) pagal bet kurį vieną 1 – 6 punktą, b e s i s k i r i a n t i s tuo, kad tinklo objektas (SGW-HLR/HSS) yra nustatytas komunikuoti IM domeno pusėje panaudojant SIP arba kitą IM protokolą.

8. Tinklo objektas (SGW-HLR/HSS) pagal 7 punktą, b e s i s k i r i a n t i s tuo, kad tinklo objektas (SGW-HLR/HSS) apima iš anksto numatytų SIP pranešimų rinkinį ir atitinkamus veiksmus, kurie yra naudojami kai nusprendžiama, kaip atsakyti į gautą pranešimą.

9. Būdas pranešimams pristatyti, b e s i s k i r i a n t i s tuo, kad apima:

derinimą sąveikaujančio funkcionalumo, suteikiančio sąveikavimą tarp dabartinio pranešimo IM domeno ir trumpojo pranešimo SM domeno ir trumpojo pranešimo domeno pusės namų vartotojo duomenų bazės funkcionalumo,

su minėtu suderintu funkcionalumu iš trumpųjų pranešimų centro arba kito tinklo elemento gavimą užklausos maršruto informacijai tam, kad pristatytų trumpąjį pranešimą gaunančiam vartotojui (UE),

patikrinimą su minėtu derintu funkcionalumu ar gaunantis vartotojas (UE) yra aprūpintas IM paslauga ar ne,

grąžinimą su minėtu derintu funkcionalumu suderinto funkcionalumo maršruto adreso, jeigu jis gali priimti trumpus pranešimus ir atlieka SM-IM sąveikavimą, kai gaunantis vartotojas (UE) yra aprūpintas IM paslauga, ir

grąžinimą su minėtu derintu funkcionalumu įprasto SM pristatymo adreso kaip maršruto nustatymo informacijos, jeigu gaunantis vartotojas (UE) yra neaprūpinamas IM paslauga,

būdas dar apima

atvaizdavimo tarp sąveikaujančių SM ir IM pranešimų išlaikymą su minėtu derintu funkcionalumu,

po to, kai gaunama IM atsakymo pranešimas iš IM domeno pusės, gauto IM pranešimo konvertavimą į SM pranešimą ir konvertuoto pranešimo siuntimą į SM domeną, pagrįstą minėta maršruto sudarymo informacija.

10. Būdas pagal 9 punktą, b e s i s k i r i a n t i s tuo, kad dar apima:

su minėtu derintu funkcionalumu trumpojo pranešimo priėmimą į minėtą suderinto funkcionalumo maršruto nustatymo adresą iš SM domeno,

su minėtu derintu funkcionalumu minėto priimto trumpo pranešimo sąveiką su IM pranešimu.

11. Būdas pagal bet kurį vieną 9 – 10 punktą, b e s i s k i r i a n t i s tuo, kad dar apima:

panaudojimą su minėtu derintu funkcionalumu SIP arba bet kurio kitu IM protokolu ryšiui ant IM domeno pusės.

12. Būdas pagal 11 punktą, b e s i s k i r i a n t i s tuo, kad dar apima:

su minėtu derintu funkcionalumu iš anksto numatytų SIP pranešimų rinkinį ir atitinkamus veiksmus,

SIP pranešimų, gautų iš IM domeno, gavimą,

SIP pranešimo paiešką iš minėtų iš anksto nustatytų SIP pranešimų,

reagavimą į minėtą gautą SIP pranešimą veiksmu, atitinkančiu minėtą paieškinį SIP pranešimą.

13. Programinės įrangos produktas, b e s i s k i r i a n t i s tuo, kad dar apima kompiuteriu perskaitomą programos kodo priemonę tam, kad, kai veikia kompiuteryje, įgyvendintų būdą pagal bet kurį vieną 9 – 12.

Patento perleidimas pagal Lietuvos Respublikos patentų įstatymo 42 straipsnį

(11) **1633724**
(51) Int.Cl. ***C07D 237/32*** (2006.01)
C07D 417/12 (2006.01)
C07D 401/12 (2006.01)
C07D 409/12 (2006.01)
C07D 403/12 (2006.01)
C07D 413/12 (2006.01)
C07D 407/12 (2006.01)
A61K 31/502 (2006.01)
A61P 31/20 (2006.01)
(13) T
(54) Ftalazinono dariniai
Perėmėjo pavadinimas/vardas, pavardė, adresas, valstybės kodas, sutarties data
(73) Kudos Pharmaceuticals Limited, London W2 6BD, GB
2014 01 27

---

(11) **1667662**
(51) Int.Cl. ***A61K 9/20*** (2006.01)
A61K 9/22 (2006.01)
(13) T
(54) Žandinis vaistų įvedimas
Perėmėjo pavadinimas/vardas, pavardė, adresas, valstybės kodas, sutarties data
(73) Gelmedic Holding ApS, 2840 Holte, Denmark, CVR. 20246448, DK
2014 01 23

---

(11) **1860023**
(51) Int.Cl. ***B62D 35/00*** (2006.01)
(13) T
(54) Transporto priemonių degalų sunaudojimo sumažinimo sistema
Perėmėjo pavadinimas/vardas, pavardė, adresas, valstybės kodas, sutarties data
(73) JOST-WERKE GmbH, 63263 Neu-Isenburg, DE
2014 01 15

---

(11) **1919474**
(51) Int.Cl. ***A61K 31/437*** (2006.01)
C07D 471/04 (2006.01)
A61P 3/06 (2006.01)
(13) T
(54) Pirolopiridino dariniai ir jų panaudojimas kaip PPAR receptorių moduliatorių
Perėmėjo pavadinimas/vardas, pavardė, adresas, valstybės kodas, sutarties data
(73) INVENTIVA, 21121 Daix, FR
2014 01 03

---

(11) **1919869**
(51) Int.Cl. ***C07D 209/18*** (2006.01)
C07D 401/12 (2006.01)
C07D 403/12 (2006.01)
C07D 405/12 (2006.01)
A61K 31/405 (2006.01)
A61K 31/4155 (2006.01)
A61K 31/4178 (2006.01)
A61P 3/00 (2006.01)
A61P 25/00 (2006.01)
C07D 413/12 (2006.01)
C07D 413/14 (2006.01)
C07D 417/12 (2006.01)
A61K 31/422 (2006.01)
A61K 31/427 (2006.01)
A61K 31/433 (2006.01)
(13) T
(54) Indolo dariniai kaip PPAR aktyvatoriai
Perėmėjo pavadinimas/vardas, pavardė, adresas, valstybės kodas, sutarties data
(73) INVENTIVA, 21121 Daix, FR
2014 01 03

---

(11) **1949915**
(51) Int.Cl. ***A61M 1/36*** (2006.01)
A61K 39/395 (2006.01)
A61M 1/34 (2006.01)
A61P 35/00 (2006.01)
A61K 38/19 (2006.01)
A61K 38/20 (2006.01)
(13) T
(54) Būdas ir sistema, skirti tirpių TNFR1, TNFR2 ir IL2R iš pacientų pašalinimui
Perėmėjo pavadinimas/vardas, pavardė, adresas, valstybės kodas, sutarties data
(73) Innatus Corporation, c/o Kay & Merkle LLP, San Francisco, CA, 94105, US
2014 01 27

---

(11) **2300424**
(51) Int.Cl. ***C07D 209/12*** (2006.01)
A61P 25/16 (2006.01)
A61P 25/28 (2006.01)
C07D 209/18 (2006.01)
A61K 31/405 (2006.01)
(13) T
(54) Indolo darinių panaudojimas kaip NURR-1 aktyvatorių, Parkinsono ligai gydyti
Perėmėjo pavadinimas/vardas, pavardė, adresas, valstybės kodas, sutarties data
(73) INVENTIVA, 21121 Daix, FR
2014 01 03

Europos patento pakeitimai, paskelbti pagal Lietuvos Respublikos patentų įstatymo 71 ir 79 straipsnius

(11) **1427284**

(51) Int.Cl.7: ***A01N 43/32***
//A01N 37:50
(A01N 43/32, 47:24)
(A01N 43/32, 43:88)
(A01N 43/32, 43:54)

(13) T

(54) Fungicidiniai mišiniai

(73) BASF SE, , 67056 Ludwigshafen, DE

(46) 2005 10 25

Ankstesnis savininko pavadinimas/vardas, pavardė, adresas, valstybės kodas, pakeitimo data

BASF Aktiengesellschaft, , 67056 Ludwigshafen, DE
2014 01 22

---

(11) **1562603**

(51) Int.Cl. ***A61K 31/538*** (2006.01)
A61P 11/00 (2006.01)
A61K 31/535 (2006.01)

(13) T

(54) Nauji vaistai, skirti lėtinių obstrukcinių plaučių ligų gydymui

(46) 2009 09 25

Pakeista išradimo apibrėžtis, pakeitimo data

(57) 1. Junginys, kurio formulė 1a:

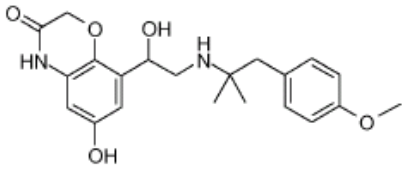

1a

2. Junginys, kurio formulė 1b:

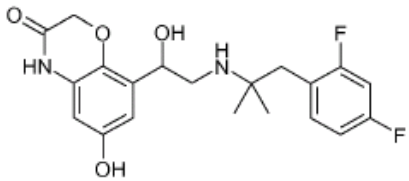

1b

3. Junginys, kurio formulė 1c:

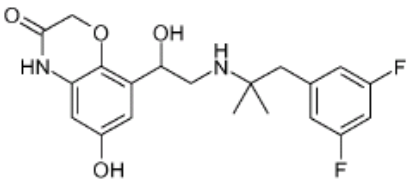

1c

4. Junginys, kurio formulė 1d:

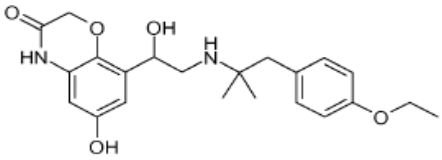

1d

5. Junginys, kurio formulė 1e:

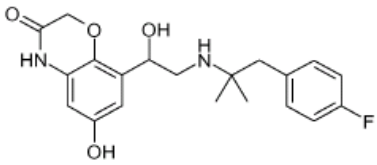

1e

6. Junginiai, kurių formulės 1a, 1b, 1c, 1d ir 1e pagal vieną iš 1-5 punktų, kur 1a, 1b, 1c, 1d ir 1e formulės junginiai yra atskirų optinių izomerų, atskirų enantiomerų arba racematų mišinių formos, geriau enantiomeriškai grynų junginių formos.

7. Junginiai, kurių formulės 1a, 1b, 1c, 1d ir 1e pagal vieną iš 1-5 punktų, kur 1a, 1b, 1c, 1d ir 1e formulės junginiai yra jų rūgšties adityvinių druskų su farmakologiniu požiūriu priimtinomis rūgštimis formos, o taip pat pasirinktinai solvatų ir/arba hidratų formos.

8. Junginiai, kurių formulės 1a, 1b, 1c, 1d ir 1e pagal vieną iš 1-7 punktų, skirti panaudoti kaip farmacinės kompozicijos.

9. Junginiai, kurių formulės 1a, 1b, 1c, 1d ir 1e pagal vieną iš 1-8 punktų, skirti panaudoti kaip farmacinės kompozicijos lėtinės obstrukcinės plaučių ligos (COPD) gydymui.

10. Farmacinė kompozicija, b e s i s k i r i a n t i tuo, kad ji turi junginį, kurio formulė 1a, 1b, 1c, 1d ir 1e pagal vieną iš 1-7 punktų.

11. Farmacinė kompozicija, skirta vartoti inhaliaciniu būdu, b e s i s k i r i a n t i tuo, kad ji turi junginį, kurio formulė 1a, 1b, 1c, 1d ir 1e pagal vieną iš 1-7 punktų.

12. Farmacinė kompozicija, skirta vartoti inhaliaciniu būdu pagal 11 punktą, b e s i s k i r i a n t i tuo, kad ji yra parinkta iš inhaliuojamų miltelių, propelento turinčių fiksuotos dozės aerozolių ir propelento neturinčių inhaliuojamų tirpalų.

2014 01 13

---

(11) **1709044**

(51) Int.Cl. ***C07D 471/04*** (2006.01)

(13) T

(54) Oksazolidinono-chinolono hibridiniai antibiotikai

(46) 2008 12 29

Pakeista išradimo apibrėžtis, pakeitimo data

(57) 1. Junginiai, kurių formulė (I):

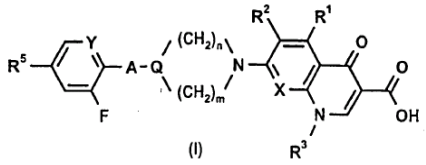

(I)

kurioje

B yra C_{1-4} alkileno grupė, C_{2-4} alkenileno grupė, C_{2-4} alkinileno grupė arba C_{1-4} heteroalkileno grupė, iš kurių visos grupės gali būti pakeistos viena, dviem arba daugiau hidroksi arba amino grupių;

Q yra CR^4;

X yra CR^7 arba N;

Y yra CR^6 arba N;

n yra 1, 2 arba 3;

m yra 1, 2 arba 3;

R^1 yra H, F, Cl, Br, I, OH, NH_2, alkilo grupė arba heteroalkilo grupė;

R^2 yra H, F arba Cl;

R^3 yra H, alkilo grupė, alkenilo grupė, alkinilo grupė, heteroalkilo grupė, cikloalkilo grupė, heterocikloalkilo grupė, arilo grupė, heteroarilo grupė, alkilarilo grupė arba heteroarilalkilo grupė; iš kurių visos grupės gali būti pakeistos vienu, dviem arba daugiau halogeno atomų arba amino grupių;

R^4 yra hidroksi arba grupė formulės OSO_3H, OPO_3H_2, $OCH_2OPO_3H_2$, $OCOCH_2CH_2COOH$ arba gamtinių aminorūgščių esteris arba jų darinys;

R^5 turi šią struktūrą:

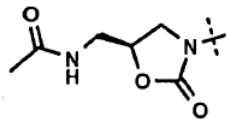

R^6 yra H, F, Cl arba OMe;

R^7 yra H, F, Cl, OH, NH_2, pakeista arba nepakeista alkilo grupė arba pakeista arba nepakeista heteroalkilo grupė, arba

R^3 ir R^7 gli būti sujungti alkileno, alkenileno arba heteroalkileno grupe arba būti dalimi cikloalkileno arba heterocikloalkileno grupės; tuo atveju, kai R^3 yra ne H ir R^7 yra ne H, F, OH, NH_2 arba Cl;

arba jų farmakologiniu požiūriu priimtinos druskos, solvatai, hidratai arba jų mišiniai.

2. Junginiai, kurių formulė (I):

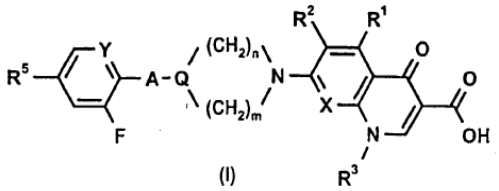

(I)

kurioje

A yra alkileno grupė, alkenileno grupė, alkinileno grupė, cikloalkileno grupė, heterocikloalkileno grupė, arileno grupė arba heteroarileno grupė, iš kurių visos grupės gali būti pakeistos;

Q yra CR^4;

X yra CR^7 arba N;

Y yra CR^6 arba N;

n yra 1, 2 arba 3;

m yra 1, 2 arba 3;

R^1 yra H, F, Cl, Br, I, OH, NH_2, alkilo grupė arba heteroalkilo grupė;

R^2 yra H, F arba Cl;

R^3 yra H, alkilo grupė, alkenilo grupė, alkinilo grupė, heteroalkilo grupė, cikloalkilo grupė, heterocikloalkilo grupė, arilo grupė, heteroarilo grupė, alkilarilo grupė arba heteroarilalkilo grupė; iš kurių visos grupės gali būti pakeistos vienu, dviem arba daugiau halogeno atomų arba amino grupių;

R^4 yra hidroksi arba grupė formulės OSO_3H, OPO_3H_2, $OCH_2OPO_3H_2$, $OCOCH_2CH_2COOH$ arba gamtinių aminorūgščių esteris arba jų darinys;

R^5 turi šią struktūrą:

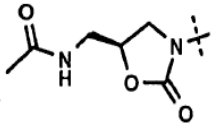

R^6 yra H, F, Cl arba OMe;

R^7 yra H, F, Cl, OH, NH_2, pakeista arba nepakeista alkilo grupė arba pakeista arba nepakeista heteroalkilo grupė, arba

R^3 ir R^7 gli būti sujungti alkileno, alkenileno arba heteroalkileno grupe arba būti dalimi cikloalkileno arba heterocikloalkileno grupės; tuo atveju, kai R^3 yra ne H ir R^7 yra ne H, F, OH, NH_2 arba Cl;

arba jų farmakologiniu požiūriu priimtinos druskos, solvatai, hidratai arba jų mišiniai.

3. Junginiai pagal 1 arba 2 punktą, kur R^1 yra H.

4. Junginiai pagal 1,2 arba 3 punktą, kur R^2 yra F arba H.

5. Junginiai pagal bet kurį iš 1-4 punktą, kur R^3 yra etilo, 2-propilo, C_3-C_6 cikloalkilo, fenilo arba piridilo grupė; iš kurių visos gali būti pakeistos vienu, dviem, trimis arba daugiau fluoro atomų arba amino grupių.

6. Junginiai pagal bet kurį iš 1-5 punktą, kur R^3 yra ciklopropilo grupė.

7. Junginiai pagal bet kurį iš 1-4 punktą, kur R^7 ir R^3 kartu sudaro formulės -O-CH_2-N(Me)- arba -O-CH_2-CH(Me)- tiltelį, kur palankiausia chiralinio centro stereochemija yra tokia, kuri sukuria galutinio junginio (S) konfigūraciją.

8. Junginiai pagal bet kurį iš 1-6 punktą, kur R^7 yra H, F, Cl arba metoksi grupė, kuri gali būti pakeista vienu, dviem arba trimis fluoro atomais.

9. Junginiai pagal bet kurį iš 1-6 punktą, kur X yra N arba CH.

10. Junginiai pagal bet kurį iš 1-9 punktą, kur Y yra CH arba N.

11. Junginio, turinčio formulę (I) pagal bet kurį iš 1-10 punktą, mono-, di- arba tri- natrio druska arba jų mišiniai, ypač junginio, turinčio (I) formulę, mono-, di arba tri-natrio druska, kurioje R^4 yra OPO_3H_2 arba OSO_3H arba jų mišiniai.

12. Farmacinės kompozicijos, turinčios junginį pagal bet kurį iš 1-11 punktą, ir pasirinktinai, nešiklius, ir/arba adjuvantus ir/arba skiediklius.

13. Junginio arba farmacinės kompozicijos pagal bet kurį iš 1-12 punktą panaudojimas gamyboje medikamento, skirto bakterinių infekcijų gydymui.

2014 01 07

---

(11) **1740698**

(51) Int.Cl. ***C12N 9/68*** (2006.01)

(13) T

(54) Rekombinantiniu būdu modifikuotas plazminas

(73) Grifols Therapeutics Inc., 79 T.W. Alexander Drive, 4101 Research Commons, Research Triangle Park NC 27709, US

(46) 2010 11 25

Ankstesnis savininko pavadinimas/vardas, pavardė, adresas, valstybės kodas, pakeitimo data

Talecris Biotherapeutics, Inc., 4101 Research Commons, Suite 300 79 T.W. Alexander Drive, Research Triangle Park NC 27709, US

2014 01 24

---

(11) **1740698**

(51) Int.Cl. ***C12N 9/68*** (2006.01)

(13) T

(54) Rekombinantiniu būdu modifikuotas plazminas

(46) 2010 11 25

(74) Reda ŽABOLIENĖ, 7, Advokatės Redos Žabolienės kontora METIDA, Verslo centras VERTAS, Gynėjų g. 16, LT-01109 Vilnius, LT

Buvusio patentinio patikėtinio/atstovo vardas, pavardė, adresas, valstybės kodas, pakeitimo data

Marius JAKULIS - JASON, AAA Law, J.Jasinskio g. 16A, LT-03163 Vilnius, LT

2014 01 24

---

(11) **2136660**

(51) Int.Cl. ***A24F 47/00*** (2006.01)

(13) T

(54) Cigaretės produkto pakaitalas be dūmų

(46) 2013 01 25

(74) Jurga PETNIŪNAITĖ, 51, AAA Law, J.Jasinskio g. 16A, LT-03163 Vilnius, LT

Buvusio patentinio patikėtinio/atstovo vardas, pavardė, adresas, valstybės kodas, pakeitimo data

Reda ŽABOLIENĖ, Advokatės Redos Žabolienės kontora METIDA, Verslo centras VERTAS, Gynėjų g. 16, LT-01109 Vilnius, LT

2014 01 21

---

(11) **2175588**

(51) Int.Cl. ***H04L 12/14*** (2006.01)
H04L 29/08 (2006.01)

(13) T

(54) Būdas ir sistema, skirti sąskaitoms valdyti telekomunikacinių sistemų tarnybose

(46) 2011 01 25

Pakeista išradimo apibrėžtis, pakeitimo data

(57) 1. Būdas, skirtas sąskaitoms valdyti komunikacijų tinkle, kur būdas apima šias pakopas:

nustatymų valdymo bloke (110):

užklausos, skirtos abonento priskirtiems nustatymams, priėmimas (202, 302);

valdymo sistemoje (112):

reaguojant į užklausą, informacijos apie abonentą surinkimas ir

minėtos informacijos išsaugojimas (212, 312) tarpinėje atmintyje (112c);

b e s i s k i r i a n t i s šiomis pakopomis:

nustatymų valdymo bloke (110):

atsako, susieto su abonento priskirtais nustatymais, į užklausą (202, 302) suformavimas;

užklausos pateikimas (208, 308) valdymo sistemai (112), siekiant

inicijuoti valdymo sistemą (112), užklausa į valdymo sistemą (112) pateikiama iš anksto gauti informaciją apie abonentą, kuri buvo priimta (218, 316) valdymo sistemoje (112) abonento atpažinimo užklausos metu; ir

valdymo sistemoje (112):

atsako, susieto su atpažinimo užklausos gavimu (218, 316) iš priegos tinklų sąsajos, AGW, (106) arba naudojamo serverio, AS, (108), suformavimas;

siekiant nustatyti informaciją apie sąskaitą, minėtos abonento informacijos paieška (220, 318) minėtoje tarpinėje atmintyje ir priklausomai nuo minėtos informacijos apie sąskaitą, atsakymo pateikimas į (222, 320) AGW (106) arba AS (108).

2. Būdas pagal 1 punktą, kur minėtos užklausos nukreipimas (208, 308) valdymo sistemai apima abonento identifikatoriaus siuntimą minėtai valdymo sistemai.

3. Būdas pagal 2 punktą, kur minėta informacijos apie abonentą surinkimo pakopa apima iš anksto nustatytą informaciją apie sąskaitą, susietą su abonento, esančio duomenų bazėje, identifikatoriumi.

4. Būdas pagal 3 punktą, papildomai apimantis šias pakopas:

nustatymų valdymo bloke (110):

nustatymų informacijos surinkimas (204, 304) iš duomenų bazės (114);

minėtam abonentui priskirtų nustatymų suformavimas (206, 306) ir

minėtų priskirtų nustatymų paruošimas (210, 310).

5. Būdas pagal 4 punktą, papildomai apimantis šią pakopą:

nustatymų valdymo bloke (110):

atsako suformavimas į pranešimą, pritaikytą (306) minėto abonento minėtiems priskirtiems nustatymams, iš AS (108).

6. Būdas pagal 4 punktą, papildomai apimantis šias pakopas:

nustatymų valdymo bloke (110):

atsakant į pranešimą iš AS (108), užklausos, susietos su minėta abonento informacija, formavimas (304);

atsakant į minėtą pranešimą, susietą su informaciją apie abonentą, minėtų priskirtų nustatymų atitinkamas pritaikymas (306) .

7. Būdas pagal 6 punktą, kur minėta nustatymų informacija apima

nustatymų perkėlimą, tinklo nustatymus, turinio filtravimą, sąskaitų tipą, paslaugos kokybės (QoS) parametrus, leidžiamas paslaugas ir / arba sąskaitų valdymo tinkle galimybę.

8. Sistema (100), skirta sąskaitoms valdyti komunikacijų tinkle, kur sistema turi:

nustatymų valdymo bloką (110) ir

valdymo sistemą (112), apimančią tarpinę atmintį (112c);

kur nustatymų valdymo blokas (110) gali priimti užklausą apie abonentui priskirtus nustatymus ir kur, atsakant į užklausą, valdymo sistema (112) gali surinkti informaciją apie abonentą bei išsaugoti (212, 312) minėtą informaciją tarpinėje atmintyje (112c),

b e s i s k i r i a n t i tuo, kad

atsakant į užklausą apie abonentui paskirtus nustatymus, nustatymų valdymo blokas (110) gali suformuoti (208, 308) užklausą valdymo sistemai (112), siekiant inicijuoti valdymo sistemą (112), užklausa į valdymo sistemą (112) pateikiama iš anksto gauti informaciją apie abonentą, kuri buvo priimta (218, 316) valdymo sistemoje (112) abonento atpažinimo užklausos metu; ir

atsakant į atpažinimo užklausą iš tinklų sąsajos priegos, AGW, (106), arba naudojamo serverio, AS, (108), valdymo sistema (112) gali ieškoti (220, 318) informacijos apie minėtą abonentą minėtoje tarpinėje atmintyje, siekiant nustatyti informaciją apie sąskaitą, ir priklausomai nuo paieškos rezultatų, pateikia (222, 320) atsaką minėtai AGW, (106) arba AS (108).

9. Sistema pagal 8 punktą, kur minėta valdymo sistema (112) papildomai turi balanso valdymo sistemą (112e), pritaikytą valdyti minėto abonento sąskaitos balansą.

10. Sistema pagal 9 punktą, papildomai turinti duomenų bazę (114), kurioje, naudojant minėtą valdymo sistemą (112) ir minėtą nustatymų valdymo bloką (110), galima išsaugoti informaciją apie abonentą.

2014 01 28

(11) **2322190**

(51) Int.Cl. ***A61K 31/765*** (2006.01)
A61K 31/80 (2006.01)
A61P 1/10 (2006.01)

(13) T

(54) Kompozicija, skirta žarnyno valymui, ir jos panaudojimas

(73) ALFA WASSERMANN S.p.A., Via Enrico Fermi 1, 65020 Alanno Scalo (PE), IT

(46) 2013 08 26

Ankstesnis savininko pavadinimas/vardas, pavardė, adresas, valstybės kodas, pakeitimo data

Promefarm S.r.l., Corso Indipendenza, 6, 20129 Milano, IT

2014 01 27

Europos patentų išplėtimo Lietuvos Respublikoje panaikinimas pagal Lietuvos Respublikos patentų įstatymo 75 straipsnį

(11) EPO paskelbimo numeris	Panaikinimo data
0714313	2013 07 25
0912664	2013 07 03
0998556	2013 07 20
0999843	2013 07 21
1003486	2013 07 23
1096872	2013 07 13
1097336	2013 07 12
1097337	2013 07 12
1123665	2013 07 09
1196159	2013 07 21
1200400	2013 07 25
1200402	2013 07 25
1202908	2013 07 19
1202953	2013 07 25
1202994	2013 07 20
1220815	2013 07 06
1294382	2013 06 29
1299373	2013 07 06
1307491	2013 07 18
1329458	2013 07 12
1405861	2013 07 03
1406610	2013 07 03
1406869	2013 07 10
1406907	2013 07 17
1407115	2013 07 19
1411764	2013 07 05
1414326	2013 07 11
1416827	2013 07 11
1530464	2013 07 25
1530471	2013 07 25
1551802	2013 07 15
1562837	2013 07 18
1572959	2013 07 25
1638385	2013 07 01
1651232	2013 07 22
1669367	2013 07 05
1673105	2013 07 23

Europos patentai, laikomi negaliojančiais pagal Lietuvos Respublikos patentų įstatymo 71 straipsnio 5 dalį

(11) EPO paskelbimo numeris	Pripažinimo negaliojančiu data
1252754	2013 09 11
1322642	2013 09 04
1333523	2013 09 18
1430212	2013 09 11
1436290	2013 09 18
1453816	2013 09 18
1465964	2013 09 11
1474731	2013 09 18
1475508	2013 09 18
1502280	2013 09 04
1542961	2013 09 11
1559287	2013 09 25
1605896	2013 09 18
1608670	2013 09 11
1628682	2013 09 25
1646393	2013 09 04
1648540	2013 09 18
1663778	2013 09 25
1667978	2013 09 04
1772433	2013 09 25
1961398	2013 09 04
2246053	2013 09 18
2322561	2013 09 11
2385124	2013 09 11
2418287	2013 09 18

Europos patentų galiojimo Lietuvos Respublikoje panaikinimas pagal Lietuvos Respublikos patentų įstatymo 81 straipsnį

(11) EPO paskelbimo numeris	Panaikinimo data
1623729	2013 07 25
1710145	2013 06 30
1742024	2013 07 05
1749883	2013 07 19
1765816	2013 07 05
1768948	2013 07 12
1771415	2013 07 13
1771446	2013 06 28
1771468	2013 07 21
1773621	2013 06 28
1773811	2013 07 14
1781697	2013 07 07
1789348	2013 07 14
1884854	2013 07 25
1889607	2013 07 12
1899350	2013 07 04
1902037	2013 06 30
1904048	2013 07 14
1904490	2013 07 17
1906921	2013 07 08
2025261	2013 07 02
2037781	2013 07 04
2046830	2013 07 05
2053071	2013 07 16
2173468	2013 07 02
2175866	2013 07 16
2180960	2013 07 11
2185561	2013 07 24
2187724	2013 07 09

Europos patentai, laikomi ab initio negaliojančiais pagal Lietuvos Respublikos patentų įstatymo 79 straipsnio 5 dalį

(11) EPO paskelbimo numeris	Pripažinimo negaliojančiu data
1554958	2013 09 25
1557654	2013 09 25
1558034	2013 09 11
1560245	2013 09 18
1562396	2013 09 18
1570815	2013 09 18
1571122	2013 09 11
1577448	2013 09 11
1583397	2013 09 04
1596013	2013 09 11
1598609	2013 09 11
1610054	2013 09 11
1612482	2013 09 04
1614578	2013 09 11
1614964	2013 09 11
1622044	2013 09 11
1627800	2013 09 04
1630889	2013 09 25
1632140	2013 09 18
1632598	2013 09 11
1634750	2013 09 04

(11) EPO paskelbimo numeris	Pripažinimo negaliojančiu data
1639789	2013 09 04
1641084	2013 09 18
1647988	2013 09 25
1649980	2013 09 18
1655609	2013 09 18
1656875	2013 09 25
1659733	2013 09 18
1661813	2013 09 04
1669737	2013 09 11
1676979	2013 09 25
1677256	2013 09 18
1681639	2013 09 11
1686431	2013 09 25
1686432	2013 09 25
1691027	2013 09 11
1693237	2013 09 25
1696285	2013 09 25
1696614	2013 09 25
1699997	2013 09 25
1700123	2013 09 11
1701563	2013 09 04

(11) EPO paskelbimo numeris	Pripažinimo negaliojančiu data	(11) EPO paskelbimo numeris	Pripažinimo negaliojančiu data
1702269	2013 09 04	1720534	2013 09 04
1704333	2013 09 18	1720635	2013 09 04
1705004	2013 09 25	1721796	2013 09 04
1706218	2013 09 11	1721849	2013 09 11
1706436	2013 09 04	1722670	2013 09 25
1707297	2013 09 25	1723019	2013 09 25
1707346	2013 09 25	1723673	2013 09 04
1707818	2013 09 11	1726029	2013 09 25
1707990	2013 09 18	1727833	2013 09 18
1708885	2013 09 04	1728380	2013 09 04
1709310	2013 09 18	1729702	2013 09 11
1709851	2013 09 25	1732782	2013 09 25
1711737	2013 09 18	1733039	2013 09 25
1712393	2013 09 18	1735360	2013 09 11
1712878	2013 09 25	1735623	2013 09 25
1713912	2013 09 18	1737536	2013 09 18
1714953	2013 09 11	1737809	2013 09 18
1715743	2013 09 18	1738533	2013 09 25
1715914	2013 09 04	1738745	2013 09 04
1716271	2013 09 04	1743978	2013 09 25
1716646	2013 09 11	1744643	2013 09 04
1717732	2013 09 18	1746355	2013 09 18
1719659	2013 09 25	1746357	2013 09 25
1719726	2013 09 25	1746809	2013 09 04

(11) EPO paskelbimo numeris	Pripažinimo negaliojančiu data	(11) EPO paskelbimo numeris	Pripažinimo negaliojančiu data
1746979	2013 09 11	1763737	2013 09 04
1747208	2013 09 25	1763795	2013 09 04
1748146	2013 09 04	1765766	2013 09 25
1748718	2013 09 25	1765962	2013 09 18
1749391	2013 09 11	1766426	2013 09 11
1751588	2013 09 25	1767395	2013 09 04
1753486	2013 09 04	1768335	2013 09 11
1754321	2013 09 25	1768918	2013 09 11
1756149	2013 09 04	1769032	2013 09 25
1757124	2013 09 18	1769080	2013 09 04
1758523	2013 09 11	1769466	2013 09 25
1758671	2013 09 04	1769724	2013 09 04
1758693	2013 09 18	1770046	2013 09 25
1759074	2013 09 18	1771611	2013 09 25
1760142	2013 09 18	1771882	2013 09 11
1761176	2013 09 18	1772126	2013 09 11
1761562	2013 09 11	1772855	2013 09 18
1761677	2013 09 18	1773300	2013 09 04
1761763	2013 09 18	1774347	2013 09 11
1761969	2013 09 25	1774435	2013 09 04
1762085	2013 09 25	1774533	2013 09 04
1762221	2013 09 11	1774940	2013 09 11
1763388	2013 09 04	1775280	2013 09 11
1763656	2013 09 25	1775717	2013 09 11

(11) EPO paskelbimo numeris	Pripažinimo negaliojančiu data	(11) EPO paskelbimo numeris	Pripažinimo negaliojančiu data
1776090	2013 09 04	1796523	2013 09 25
1776181	2013 09 11	1797232	2013 09 11
1776431	2013 09 04	1799639	2013 09 04
1776968	2013 09 04	1800547	2013 09 04
1777867	2013 09 11	1801468	2013 09 04
1778651	2013 09 04	1803788	2013 09 18
1779551	2013 09 04	1804243	2013 09 18
1780293	2013 09 18	1804338	2013 09 04
1781120	2013 09 04	1804413	2013 09 18
1781664	2013 09 04	1805390	2013 09 11
1781796	2013 09 11	1806000	2013 09 11
1782499	2013 09 04	1806317	2013 09 11
1782569	2013 09 25	1806363	2013 09 04
1782754	2013 09 04	1806728	2013 09 18
1783558	2013 09 11	1807659	2013 09 18
1784563	2013 09 18	1808437	2013 09 11
1784583	2013 09 25	1808595	2013 09 18
1788142	2013 09 25	1808602	2013 09 18
1789027	2013 09 04	1809073	2013 09 04
1789137	2013 09 04	1809613	2013 09 04
1789949	2013 09 18	1809759	2013 09 11
1794214	2013 09 18	1809820	2013 09 18
1795523	2013 09 04	1810354	2013 09 25
1796265	2013 09 04	1810603	2013 09 18

(11) EPO paskelbimo numeris	Pripažinimo negaliojančiu data	(11) EPO paskelbimo numeris	Pripažinimo negaliojančiu data
1810759	2013 09 25	1828977	2013 09 11
1812319	2013 09 18	1829854	2013 09 04
1812626	2013 09 11	1830666	2013 09 25
1813737	2013 09 25	1830837	2013 09 04
1815615	2013 09 18	1835209	2013 09 18
1815635	2013 09 25	1836345	2013 09 18
1816599	2013 09 11	1836356	2013 09 18
1816651	2013 09 04	1836612	2013 09 18
1817521	2013 09 11	1837221	2013 09 18
1818031	2013 09 11	1837285	2013 09 25
1819020	2013 09 04	1837810	2013 09 04
1819808	2013 09 04	1838442	2013 09 11
1820892	2013 09 11	1838611	2013 09 25
1820918	2013 09 25	1838682	2013 09 25
1821021	2013 09 11	1839081	2013 09 18
1821455	2013 09 04	1840661	2013 09 18
1824669	2013 09 04	1840917	2013 09 25
1824715	2013 09 04	1841870	2013 09 04
1825049	2013 09 11	1842250	2013 09 04
1825759	2013 09 18	1842433	2013 09 25
1825998	2013 05 29	1843083	2013 09 11
1827762	2013 09 11	1843928	2013 09 11
1827785	2013 09 25	1844102	2013 09 18
1827962	2013 09 11	1844519	2013 09 04

(11) EPO paskelbimo numeris	Pripažinimo negaliojančiu data	(11) EPO paskelbimo numeris	Pripažinimo negaliojančiu data
1844950	2013 09 11	1853152	2013 09 25
1845158	2013 09 11	1854259	2013 09 04
1846023	2013 09 25	1854558	2013 09 18
1846151	2013 09 18	1855799	2013 09 18
1846191	2013 09 04	1855899	2013 09 18
1846233	2013 09 11	1856244	2013 09 25
1846260	2013 09 11	1856579	2013 09 25
1846532	2013 09 18	1856861	2013 09 18
1846611	2013 09 04	1856946	2013 09 04
1847665	2013 09 25	1857537	2013 09 04
1848076	2013 09 18	1858503	2013 09 04
1848322	2013 09 11	1858629	2013 09 11
1848701	2013 09 25	1859322	2013 09 11
1849022	2013 09 18	1859497	2013 09 11
1849138	2013 09 04	1859645	2013 09 25
1849145	2013 09 18	1860819	2013 09 11
1849224	2013 09 04	1860859	2013 09 18
1850116	2013 09 18	1861495	2013 09 18
1850255	2013 09 25	1862735	2013 09 25
1850314	2013 09 18	1863480	2013 09 25
1850315	2013 09 25	1863519	2013 09 25
1850453	2013 09 18	1863833	2013 09 18
1851537	2013 09 11	1863856	2013 09 18
1852707	2013 09 11	1864084	2013 09 11

(11) EPO paskelbimo numeris	Pripažinimo negaliojančiu data	(11) EPO paskelbimo numeris	Pripažinimo negaliojančiu data
1864335	2013 09 04	1873004	2013 09 18
1864711	2013 09 04	1873195	2013 09 11
1864998	2013 09 25	1874812	2013 09 04
1865272	2013 09 18	1875579	2013 09 18
1865276	2013 09 04	1875613	2013 09 04
1865403	2013 09 04	1875764	2013 09 25
1865789	2013 09 18	1875983	2013 09 11
1866076	2013 09 04	1876983	2013 09 11
1866457	2013 09 11	1878008	2013 09 18
1866580	2013 09 11	1878121	2013 09 25
1866627	2013 09 11	1878833	2013 09 04
1867009	2013 09 04	1879521	2013 09 04
1867714	2013 09 18	1880528	2013 09 11
1867771	2013 09 25	1881252	2013 09 11
1868820	2013 09 11	1882708	2013 09 25
1869108	2013 09 18	1883108	2013 09 11
1869412	2013 09 18	1883186	2013 09 04
1869514	2013 09 18	1883379	2013 09 25
1869775	2013 09 04	1883667	2013 09 04
1871417	2013 09 11	1883769	2013 09 04
1871872	2013 09 04	1884289	2013 09 18
1872306	2013 09 11	1885388	2013 09 11
1872407	2013 09 11	1885425	2013 09 18
1872864	2013 09 11	1885765	2013 09 18

(11) EPO paskelbimo numeris	Pripažinimo negaliojančiu data	(11) EPO paskelbimo numeris	Pripažinimo negaliojančiu data
1886095	2013 09 18	1901530	2013 09 04
1886130	2013 09 18	1901623	2013 09 04
1886963	2013 09 11	1901708	2013 09 11
1887352	2013 09 25	1902016	2013 09 18
1888114	2013 09 18	1902167	2013 09 11
1888138	2013 09 04	1902296	2013 09 04
1888336	2013 09 25	1902552	2013 09 11
1888539	2013 09 18	1902633	2013 09 11
1888815	2013 09 18	1904313	2013 09 11
1889006	2013 09 25	1904430	2013 09 11
1890621	2013 09 18	1905006	2013 09 04
1890878	2013 09 18	1905097	2013 09 18
1891766	2013 09 11	1905281	2013 09 11
1892005	2013 09 25	1905586	2013 09 25
1892645	2013 09 04	1906640	2013 09 11
1892938	2013 09 11	1906830	2013 09 04
1893655	2013 09 11	1906972	2013 09 11
1894320	2013 09 11	1907067	2013 09 04
1896826	2013 09 11	1907543	2013 09 25
1897624	2013 09 18	1907610	2013 09 11
1897863	2013 09 18	1907650	2013 09 25
1898497	2013 09 25	1908011	2013 09 04
1899287	2013 09 18	1908842	2013 09 18
1901009	2013 09 04	1908868	2013 09 04

(11) EPO paskelbimo numeris	Pripažinimo negaliojančiu data	(11) EPO paskelbimo numeris	Pripažinimo negaliojančiu data
1909822	2013 09 25	1918674	2013 09 11
1909904	2013 09 04	1919502	2013 09 11
1909918	2013 09 04	1919854	2013 09 18
1909922	2013 09 11	1921313	2013 09 04
1910096	2013 09 25	1921441	2013 09 04
1910269	2013 09 18	1921456	2013 09 25
1910503	2013 09 04	1922649	2013 09 18
1910573	2013 09 04	1922851	2013 09 04
1911719	2013 09 04	1923366	2013 09 18
1911744	2013 09 04	1924264	2013 09 18
1912553	2013 09 11	1925868	2013 09 25
1912672	2013 09 04	1927199	2013 09 11
1912804	2013 09 25	1928682	2013 09 11
1913798	2013 09 25	1929710	2013 09 04
1915061	2013 09 11	1930951	2013 09 04
1915285	2013 09 11	1931428	2013 09 04
1915441	2013 09 18	1931746	2013 09 04
1915448	2013 09 04	1932412	2013 09 25
1915640	2013 09 25	1932440	2013 09 25
1916724	2013 09 18	1933168	2013 09 11
1916916	2013 09 25	1933173	2013 09 18
1917176	2013 09 25	1933739	2013 09 18
1917349	2013 09 25	1934039	2013 09 04
1918175	2013 09 18	1934495	2013 09 18

(11) EPO paskelbimo numeris	Pripažinimo negaliojančiu data	(11) EPO paskelbimo numeris	Pripažinimo negaliojančiu data
1934789	2013 09 18	1943294	2013 09 18
1935126	2013 09 25	1943496	2013 09 18
1935299	2013 09 04	1943507	2013 09 18
1935348	2013 09 04	1943861	2013 09 04
1935400	2013 09 04	1943881	2013 09 11
1936180	2013 09 11	1944045	2013 09 18
1937413	2013 09 04	1945020	2013 09 04
1937692	2013 09 25	1945272	2013 09 11
1937900	2013 09 11	1945290	2013 09 25
1938290	2013 09 18	1946145	2013 09 18
1940433	2013 09 04	1946416	2013 09 11
1940437	2013 09 04	1946685	2013 09 04
1940633	2013 09 11	1946688	2013 09 18
1940784	2013 09 18	1946965	2013 09 18
1940991	2013 09 18	1947982	2013 09 04
1941018	2013 09 11	1948130	2013 09 11
1941569	2013 09 04	1949108	2013 09 25
1941607	2013 09 11	1949835	2013 09 11
1942108	2013 09 04	1950282	2013 09 25
1942118	2013 09 11	1951360	2013 09 25
1942798	2013 09 25	1951715	2013 09 04
1942874	2013 09 18	1953083	2013 09 18
1943110	2013 09 18	1953762	2013 09 18
1943201	2013 09 18	1954229	2013 09 18

(11) EPO paskelbimo numeris	Pripažinimo negaliojančiu data	(11) EPO paskelbimo numeris	Pripažinimo negaliojančiu data
1954508	2013 09 04	1965365	2013 09 11
1954788	2013 09 18	1965753	2013 09 04
1955520	2013 09 04	1965894	2013 09 25
1955958	2013 09 11	1966404	2013 09 04
1956156	2013 09 11	1966788	2013 09 04
1956564	2013 09 11	1966932	2013 09 18
1957084	2013 09 04	1968388	2013 09 04
1958761	2013 09 25	1968426	2013 09 25
1959041	2013 09 04	1968494	2013 09 25
1959682	2013 09 04	1969977	2013 09 04
1959826	2013 09 04	1970339	2013 09 25
1960409	2013 09 04	1970369	2013 09 25
1961379	2013 09 04	1971112	2013 09 04
1961531	2013 09 18	1971387	2013 09 11
1961696	2013 09 04	1971389	2013 09 18
1961750	2013 09 18	1972038	2013 09 04
1962200	2013 09 18	1972706	2013 09 04
1963217	2013 09 11	1972707	2013 09 18
1963245	2013 09 18	1972708	2013 09 04
1964311	2013 09 04	1973298	2013 09 11
1964332	2013 09 25	1973503	2013 09 25
1964761	2013 09 11	1974552	2013 09 18
1964972	2013 09 25	1975193	2013 09 18
1965101	2013 09 25	1976671	2013 09 18

(11) EPO paskelbimo numeris	Pripažinimo negaliojančiu data	(11) EPO paskelbimo numeris	Pripažinimo negaliojančiu data
1976843	2013 09 04	1986876	2013 09 04
1977036	2013 09 25	1987250	2013 09 04
1977748	2013 09 04	1989109	2013 09 25
1979017	2013 09 18	1989681	2013 09 25
1979036	2013 09 04	1990563	2013 09 11
1979085	2013 09 18	1991012	2013 09 11
1979099	2013 09 11	1991086	2013 09 04
1979379	2013 09 18	1991090	2013 09 11
1979425	2013 09 25	1991246	2013 09 11
1980447	2013 09 25	1991564	2013 09 11
1980812	2013 09 18	1992019	2013 09 04
1981368	2013 09 18	1992100	2013 09 04
1983082	2013 09 18	1992129	2013 09 18
1983622	2013 09 18	1992176	2013 09 04
1983926	2013 09 04	1992422	2013 09 18
1984232	2013 09 04	1992715	2013 09 18
1984239	2013 09 04	1992871	2013 09 04
1984411	2013 09 11	1992919	2013 09 25
1984587	2013 09 04	1992950	2013 09 18
1985172	2013 09 04	1993631	2013 09 04
1985223	2013 09 11	1994105	2013 09 04
1985614	2013 09 25	1995067	2013 09 11
1986015	2013 09 18	1995754	2013 09 04
1986795	2013 09 18	1995882	2013 09 25

(11) EPO paskelbimo numeris	Pripažinimo negaliojančiu data	(11) EPO paskelbimo numeris	Pripažinimo negaliojančiu data
1996208	2013 09 25	2003808	2013 09 18
1996422	2013 09 04	2003951	2013 09 04
1996463	2013 09 18	2004072	2013 09 11
1996567	2013 09 18	2004403	2013 09 18
1996604	2013 09 25	2004667	2013 09 04
1996636	2013 09 25	2004921	2013 09 18
1996753	2013 09 25	2005419	2013 09 04
1997181	2013 09 04	2005819	2013 09 18
1997202	2013 09 11	2007255	2013 09 04
1997609	2013 09 25	2007535	2013 09 04
1997881	2013 09 25	2008251	2013 09 18
1997887	2013 09 04	2008818	2013 09 18
1997902	2013 09 18	2010202	2013 09 25
1998127	2013 09 18	2010706	2013 09 11
1998526	2013 09 18	2010799	2013 09 11
1999223	2013 09 04	2011500	2013 09 11
2001236	2013 09 11	2011946	2013 09 11
2001562	2013 09 11	2012404	2013 09 11
2001577	2013 09 25	2012736	2013 09 18
2001923	2013 09 25	2012789	2013 09 25
2001944	2013 09 11	2012805	2013 09 04
2002138	2013 09 25	2012945	2013 09 04
2003280	2013 09 18	2013182	2013 09 04
2003412	2013 09 11	2013339	2013 09 11

(11) EPO paskelbimo numeris	Pripažinimo negaliojančiu data	(11) EPO paskelbimo numeris	Pripažinimo negaliojančiu data
2013394	2013 09 25	2021577	2013 09 25
2013546	2013 09 18	2021933	2013 09 04
2013698	2013 09 04	2022454	2013 09 18
2014114	2013 09 11	2022708	2013 09 11
2014277	2013 09 25	2023045	2013 09 11
2014572	2013 09 11	2023091	2013 09 25
2015895	2013 09 04	2023825	2013 09 04
2016432	2013 09 18	2023890	2013 09 11
2017073	2013 09 25	2023962	2013 09 11
2017182	2013 09 04	2024208	2013 09 18
2017279	2013 09 04	2024271	2013 09 18
2017508	2013 09 11	2024315	2013 09 11
2017593	2013 09 04	2024350	2013 09 18
2018184	2013 09 11	2024381	2013 09 18
2018425	2013 09 04	2025575	2013 09 18
2018706	2013 09 04	2025672	2013 09 18
2019080	2013 09 11	2026648	2013 09 25
2019211	2013 09 04	2027026	2013 09 18
2019637	2013 09 18	2027678	2013 09 04
2019844	2013 09 11	2027990	2013 09 18
2020485	2013 09 25	2029690	2013 09 25
2020906	2013 09 18	2030083	2013 09 18
2020954	2013 09 04	2031156	2013 09 04
2021116	2013 09 18	2032093	2013 09 04

(11) EPO paskelbimo numeris	Pripažinimo negaliojančiu data	(11) EPO paskelbimo numeris	Pripažinimo negaliojančiu data
2032632	2013 09 18	2038272	2013 09 04
2032687	2013 09 11	2038609	2013 09 11
2032942	2013 09 04	2038652	2013 09 25
2033167	2013 09 04	2038693	2013 09 04
2033653	2013 09 11	2038806	2013 09 25
2034072	2013 09 11	2039691	2013 09 18
2034305	2013 09 04	2039697	2013 09 04
2034908	2013 09 04	2039817	2013 09 25
2035064	2013 09 04	2040600	2013 09 25
2035071	2013 09 04	2040776	2013 09 04
2035161	2013 09 18	2040854	2013 09 04
2035833	2013 09 11	2040975	2013 09 11
2035844	2013 09 18	2041072	2013 09 11
2036062	2013 09 04	2043183	2013 09 04
2036164	2013 09 25	2043275	2013 09 04
2036305	2013 09 18	2043864	2013 09 25
2036704	2013 09 18	2044426	2013 09 11
2036808	2013 09 25	2044496	2013 09 11
2037272	2013 09 18	2045493	2013 09 18
2037466	2013 09 11	2045629	2013 09 04
2037859	2013 09 04	2045893	2013 09 11
2038010	2013 09 04	2046079	2013 09 18
2038192	2013 09 11	2046246	2013 09 25
2038249	2013 09 11	2046340	2013 09 04

(11) EPO paskelbimo numeris	Pripažinimo negaliojančiu data	(11) EPO paskelbimo numeris	Pripažinimo negaliojančiu data
2046440	2013 09 04	2052903	2013 09 04
2046719	2013 09 04	2053354	2013 09 18
2046968	2013 09 11	2053972	2013 09 11
2047003	2013 09 04	2054126	2013 09 25
2047131	2013 09 18	2054380	2013 09 11
2047270	2013 09 04	2054405	2013 09 18
2047590	2013 09 25	2054451	2013 09 18
2047645	2013 09 11	2055930	2013 09 11
2047720	2013 09 04	2056308	2013 09 18
2047834	2013 09 18	2056394	2013 09 04
2048489	2013 09 04	2056650	2013 09 18
2048726	2013 09 18	2056702	2013 09 11
2049013	2013 09 11	2056838	2013 09 25
2049061	2013 09 11	2057172	2013 09 11
2049156	2013 09 25	2057512	2013 09 18
2049379	2013 09 11	2057548	2013 09 18
2049603	2013 09 04	2057988	2013 09 11
2049720	2013 09 04	2058116	2013 09 04
2050134	2013 09 04	2058269	2013 09 11
2050191	2013 09 11	2058459	2013 09 11
2050695	2013 09 18	2058581	2013 09 18
2051442	2013 09 11	2059015	2013 09 04
2051695	2013 09 04	2059711	2013 09 18
2052830	2013 09 11	2060734	2013 09 18

(11) EPO paskelbimo numeris	Pripažinimo negaliojančiu data	(11) EPO paskelbimo numeris	Pripažinimo negaliojančiu data
2060820	2013 09 04	2070507	2013 09 04
2061756	2013 09 25	2070837	2013 09 25
2061833	2013 09 04	2071592	2013 09 18
2062932	2013 09 11	2071883	2013 09 04
2062981	2013 09 25	2071924	2013 09 18
2063012	2013 09 18	2072199	2013 09 25
2063013	2013 09 18	2072642	2013 09 04
2063014	2013 09 18	2073345	2013 09 18
2064022	2013 09 04	2073444	2013 09 11
2064200	2013 09 04	2073502	2013 09 18
2064447	2013 09 11	2073520	2013 09 25
2065343	2013 09 04	2073832	2013 09 04
2065521	2013 09 11	2073991	2013 09 04
2066543	2013 09 11	2074089	2013 09 18
2067117	2013 09 04	2075241	2013 09 25
2067590	2013 09 11	2075480	2013 09 11
2068799	2013 09 18	2076413	2013 09 18
2068886	2013 09 18	2077256	2013 09 04
2068888	2013 09 04	2077680	2013 09 11
2068891	2013 09 25	2077815	2013 09 04
2069167	2013 09 11	2077826	2013 09 04
2069269	2013 09 04	2077962	2013 09 04
2069509	2013 09 18	2078013	2013 09 04
2069766	2013 09 11	2078792	2013 09 25

(11) EPO paskelbimo numeris	Pripažinimo negaliojančiu data	(11) EPO paskelbimo numeris	Pripažinimo negaliojančiu data
2079728	2013 09 25	2084493	2013 09 11
2079800	2013 09 04	2085291	2013 09 04
2080034	2013 09 11	2085771	2013 09 11
2080046	2013 09 04	2085979	2013 09 18
2080179	2013 09 04	2086772	2013 09 04
2080345	2013 09 04	2086775	2013 09 18
2082132	2013 09 25	2087108	2013 09 18
2082297	2013 09 25	2087144	2013 09 04
2082346	2013 09 04	2087283	2013 09 18
2082454	2013 09 25	2087622	2013 09 04
2082895	2013 09 04	2087675	2013 09 25
2082897	2013 09 18	2087696	2013 09 25
2082898	2013 09 18	2087948	2013 09 25
2083049	2013 09 11	2087956	2013 09 04
2083073	2013 09 04	2088379	2013 09 11
2083269	2013 09 04	2088508	2013 09 04
2083635	2013 09 04	2088977	2013 09 11
2083636	2013 09 04	2089297	2013 09 18
2083781	2013 09 04	2089523	2013 09 25
2083991	2013 09 18	2090199	2013 09 18
2084010	2013 09 04	2090211	2013 09 11
2084084	2013 09 04	2090234	2013 09 11
2084096	2013 09 04	2090342	2013 09 11
2084461	2013 09 11	2090488	2013 09 18

(11) EPO paskelbimo numeris	Pripažinimo negaliojančiu data	(11) EPO paskelbimo numeris	Pripažinimo negaliojančiu data
2091210	2013 09 04	2097068	2013 09 04
2091287	2013 09 11	2097118	2013 09 18
2091459	2013 09 11	2097276	2013 09 11
2091518	2013 09 11	2097464	2013 09 11
2092202	2013 09 25	2097650	2013 09 18
2092411	2013 09 11	2097825	2013 09 04
2092618	2013 09 18	2097997	2013 09 11
2092806	2013 09 11	2098121	2013 09 18
2092853	2013 09 25	2098240	2013 09 11
2092990	2013 09 18	2098376	2013 09 18
2093308	2013 09 11	2098858	2013 09 25
2093416	2013 09 04	2098898	2013 09 18
2093675	2013 09 11	2098911	2013 09 11
2093837	2013 09 18	2099233	2013 09 04
2094208	2013 09 04	2099888	2013 09 25
2094617	2013 09 25	2100158	2013 09 04
2094963	2013 09 11	2100415	2013 09 18
2096415	2013 09 18	2100480	2013 09 25
2096547	2013 09 18	2100837	2013 09 04
2096737	2013 09 11	2101150	2013 09 25
2096761	2013 09 11	2101599	2013 09 11
2096880	2013 09 25	2101787	2013 09 18
2096967	2013 09 25	2101840	2013 09 04
2097028	2013 09 11	2102656	2013 09 25

(11) EPO paskelbimo numeris	Pripažinimo negaliojančiu data	(11) EPO paskelbimo numeris	Pripažinimo negaliojančiu data
2102661	2013 09 18	2109287	2013 09 11
2102945	2013 09 04	2109425	2013 09 04
2103224	2013 09 25	2109448	2013 09 11
2103412	2013 09 11	2109720	2013 09 18
2103600	2013 09 11	2109962	2013 09 04
2103654	2013 09 11	2110186	2013 09 25
2103732	2013 09 25	2110885	2013 09 11
2103818	2013 09 18	2111617	2013 09 04
2103827	2013 09 04	2111846	2013 09 18
2103890	2013 09 04	2111877	2013 09 18
2104394	2013 09 25	2112906	2013 09 11
2104696	2013 09 11	2112948	2013 09 04
2104947	2013 09 18	2114076	2013 09 11
2105827	2013 09 11	2114079	2013 09 04
2106438	2013 09 04	2114191	2013 09 11
2106458	2013 09 18	2114459	2013 09 25
2106466	2013 09 11	2114994	2013 09 25
2106842	2013 09 04	2115412	2013 09 25
2106939	2013 09 25	2115451	2013 09 11
2107000	2013 09 18	2115976	2013 09 25
2107037	2013 09 04	2116133	2013 09 18
2107508	2013 09 04	2116330	2013 09 04
2107706	2013 09 25	2116402	2013 09 18
2109006	2013 09 04	2116435	2013 09 04

(11) EPO paskelbimo numeris	Pripažinimo negaliojančiu data	(11) EPO paskelbimo numeris	Pripažinimo negaliojančiu data
2116522	2013 09 18	2122156	2013 09 04
2116587	2013 09 11	2123088	2013 09 11
2116630	2013 09 25	2123200	2013 09 11
2117485	2013 09 18	2123458	2013 09 18
2117646	2013 09 04	2123496	2013 09 11
2117652	2013 09 25	2123857	2013 09 11
2117772	2013 09 25	2124291	2013 09 18
2117953	2013 09 25	2124362	2013 09 18
2117982	2013 09 04	2124387	2013 09 18
2118215	2013 09 04	2124762	2013 09 11
2118570	2013 09 18	2124792	2013 09 18
2118612	2013 09 04	2124926	2013 09 25
2118644	2013 09 18	2125134	2013 09 11
2118820	2013 09 04	2125275	2013 09 11
2118901	2013 09 18	2125528	2013 09 11
2119514	2013 09 04	2125596	2013 09 18
2119897	2013 09 18	2125772	2013 09 11
2119911	2013 09 11	2126027	2013 09 11
2120619	2013 09 04	2126527	2013 09 18
2120668	2013 09 18	2126990	2013 09 25
2120834	2013 09 04	2127976	2013 09 11
2121120	2013 09 18	2128121	2013 09 11
2121310	2013 09 11	2128151	2013 09 11
2122105	2013 09 18	2128172	2013 09 11

(11) EPO paskelbimo numeris	Pripažinimo negaliojančiu data	(11) EPO paskelbimo numeris	Pripažinimo negaliojančiu data
2128210	2013 09 04	2133537	2013 09 04
2128258	2013 09 11	2133565	2013 09 25
2128320	2013 09 25	2133651	2013 09 25
2128896	2013 09 11	2133884	2013 09 11
2129129	2013 09 18	2134107	2013 09 25
2130198	2013 09 25	2134113	2013 09 04
2130311	2013 09 11	2134707	2013 09 11
2130332	2013 09 04	2134973	2013 09 25
2130423	2013 09 25	2135155	2013 09 18
2130493	2013 09 25	2135174	2013 09 04
2130709	2013 09 04	2135299	2013 09 25
2130739	2013 09 25	2135457	2013 09 18
2130932	2013 09 11	2135762	2013 09 04
2131035	2013 09 25	2136317	2013 09 04
2131442	2013 09 25	2136421	2013 09 25
2131519	2013 09 25	2136795	2013 09 04
2131540	2013 09 18	2136812	2013 09 04
2131627	2013 09 18	2137175	2013 09 25
2132429	2013 09 11	2137387	2013 09 04
2132549	2013 09 11	2137604	2013 09 04
2132729	2013 09 18	2137664	2013 09 04
2133162	2013 09 18	2138184	2013 09 18
2133211	2013 09 11	2138533	2013 09 25
2133449	2013 09 11	2138555	2013 09 11

(11) EPO paskelbimo numeris	Pripažinimo negaliojančiu data	(11) EPO paskelbimo numeris	Pripažinimo negaliojančiu data
2138887	2013 09 25	2143330	2013 09 04
2139008	2013 09 25	2143627	2013 09 04
2139302	2013 09 25	2143769	2013 09 04
2139305	2013 09 04	2143793	2013 09 25
2139361	2013 09 11	2143868	2013 09 11
2139609	2013 09 18	2143915	2013 09 11
2139756	2013 09 11	2143967	2013 09 25
2139927	2013 09 04	2144128	2013 09 25
2140189	2013 09 25	2144301	2013 09 04
2140569	2013 09 04	2144401	2013 09 04
2140607	2013 09 04	2144858	2013 09 25
2141212	2013 09 18	2145116	2013 09 18
2141684	2013 09 18	2145343	2013 09 11
2141703	2013 09 04	2145442	2013 09 04
2141752	2013 09 11	2145972	2013 09 25
2141832	2013 09 18	2146341	2013 09 11
2141887	2013 09 25	2147022	2013 09 04
2141989	2013 09 11	2147028	2013 09 04
2142069	2013 09 18	2147142	2013 09 11
2142462	2013 09 18	2147758	2013 09 04
2142647	2013 09 18	2147876	2013 09 18
2142929	2013 09 11	2147897	2013 09 11
2142997	2013 09 18	2147985	2013 09 11
2143080	2013 09 18	2148016	2013 09 25

(11) EPO paskelbimo numeris	Pripažinimo negaliojančiu data	(11) EPO paskelbimo numeris	Pripažinimo negaliojančiu data
2148399	2013 09 04	2151916	2013 09 18
2148784	2013 09 25	2152041	2013 09 18
2149016	2013 09 11	2152551	2013 09 04
2149286	2013 09 25	2153048	2013 09 25
2149634	2013 09 25	2153175	2013 09 04
2149676	2013 09 04	2153555	2013 09 18
2149894	2013 09 11	2153608	2013 09 18
2150017	2013 09 04	2154227	2013 09 11
2150115	2013 09 18	2154251	2013 09 04
2150217	2013 09 25	2154817	2013 09 04
2150246	2013 09 25	2154836	2013 09 25
2150309	2013 09 11	2155090	2013 09 18
2150454	2013 09 04	2155221	2013 09 11
2150479	2013 09 18	2155251	2013 09 25
2150582	2013 09 04	2155304	2013 09 11
2150627	2013 09 11	2155541	2013 09 25
2150714	2013 09 04	2156063	2013 09 04
2150730	2013 09 04	2156376	2013 09 25
2150771	2013 09 04	2156668	2013 09 25
2150864	2013 09 11	2156816	2013 09 18
2151221	2013 09 11	2156995	2013 09 18
2151520	2013 09 18	2157296	2013 09 25
2151623	2013 09 11	2157467	2013 09 11
2151697	2013 09 11	2157470	2013 09 04

(11) EPO paskelbimo numeris	Pripažinimo negaliojančiu data	(11) EPO paskelbimo numeris	Pripažinimo negaliojančiu data
2157644	2013 09 11	2163566	2013 09 18
2157857	2013 09 18	2163607	2013 09 04
2158083	2013 09 11	2163655	2013 09 25
2158359	2013 09 04	2163778	2013 09 18
2158428	2013 09 11	2163832	2013 09 04
2158915	2013 09 11	2163896	2013 09 25
2159121	2013 09 18	2164337	2013 09 04
2159271	2013 09 18	2164436	2013 09 25
2159710	2013 09 25	2164760	2013 09 04
2159721	2013 09 04	2164798	2013 09 11
2159863	2013 09 25	2164883	2013 09 25
2160533	2013 09 11	2164965	2013 09 11
2160617	2013 09 18	2165095	2013 09 04
2161087	2013 09 11	2165397	2013 09 04
2161134	2013 09 11	2165412	2013 09 18
2161164	2013 09 25	2165515	2013 09 18
2161624	2013 09 11	2165563	2013 09 11
2161976	2013 09 25	2165645	2013 09 11
2162141	2013 09 11	2165792	2013 09 04
2162435	2013 09 04	2166025	2013 09 04
2162600	2013 09 04	2166065	2013 09 11
2162652	2013 09 11	2166533	2013 09 11
2162920	2013 09 11	2166542	2013 09 11
2163428	2013 09 11	2166710	2013 09 11

(11) EPO paskelbimo numeris	Pripažinimo negaliojančiu data	(11) EPO paskelbimo numeris	Pripažinimo negaliojančiu data
2167029	2013 09 18	2171190	2013 09 25
2167036	2013 09 18	2171202	2013 09 04
2167479	2013 09 11	2171216	2013 09 11
2167589	2013 09 11	2171243	2013 09 11
2167623	2013 09 25	2171493	2013 09 04
2167777	2013 09 18	2171621	2013 09 04
2167920	2013 09 18	2171750	2013 09 11
2168197	2013 09 04	2171815	2013 09 04
2168335	2013 09 25	2172219	2013 09 11
2168340	2013 09 04	2172735	2013 09 11
2168417	2013 09 11	2172828	2013 09 11
2168499	2013 09 04	2172928	2013 09 11
2168787	2013 09 04	2173072	2013 09 11
2168807	2013 09 04	2173555	2013 09 04
2168810	2013 09 11	2173704	2013 09 11
2168811	2013 09 11	2173884	2013 09 18
2168923	2013 09 11	2173946	2013 09 04
2169484	2013 09 18	2174030	2013 09 11
2169761	2013 09 04	2174514	2013 09 04
2170350	2013 09 11	2174760	2013 09 04
2170583	2013 09 04	2174781	2013 09 11
2170851	2013 09 04	2174805	2013 09 18
2171016	2013 09 11	2174855	2013 09 04
2171167	2013 09 18	2174924	2013 09 11

(11) EPO paskelbimo numeris	Pripažinimo negaliojančiu data	(11) EPO paskelbimo numeris	Pripažinimo negaliojančiu data
2174927	2013 09 11	2179108	2013 09 04
2174951	2013 09 11	2179188	2013 09 25
2175252	2013 09 25	2179203	2013 09 04
2175273	2013 09 04	2179484	2013 09 11
2175277	2013 09 04	2179664	2013 09 04
2175321	2013 09 11	2179713	2013 09 04
2175569	2013 09 25	2179758	2013 09 11
2175582	2013 09 04	2179900	2013 09 25
2175761	2013 09 11	2180073	2013 09 11
2175770	2013 09 11	2180967	2013 09 11
2175781	2013 09 04	2181001	2013 09 11
2176284	2013 09 04	2181227	2013 09 18
2176351	2013 09 18	2181866	2013 09 04
2177226	2013 09 18	2181943	2013 09 25
2177345	2013 09 18	2182083	2013 09 11
2177522	2013 09 04	2182334	2013 09 11
2177602	2013 09 11	2182495	2013 09 25
2178265	2013 09 04	2182779	2013 09 11
2178463	2013 09 04	2182789	2013 09 18
2178913	2013 09 04	2182846	2013 09 25
2178938	2013 09 11	2182964	2013 09 11
2179030	2013 09 25	2182991	2013 09 04
2179069	2013 09 04	2183099	2013 09 04
2179091	2013 09 11	2183431	2013 09 11

(11) EPO paskelbimo numeris	Pripažinimo negaliojančiu data	(11) EPO paskelbimo numeris	Pripažinimo negaliojančiu data
2183892	2013 09 25	2189137	2013 09 04
2183963	2013 09 18	2189206	2013 09 25
2184710	2013 09 25	2189226	2013 09 11
2184994	2013 09 25	2189403	2013 09 04
2185042	2013 09 18	2189454	2013 09 25
2185081	2013 09 11	2189526	2013 09 04
2185390	2013 09 04	2189550	2013 09 25
2185545	2013 09 18	2190139	2013 09 11
2185750	2013 09 04	2190250	2013 09 11
2185893	2013 09 04	2190252	2013 09 18
2186016	2013 09 11	2190984	2013 09 04
2186036	2013 09 25	2191278	2013 09 04
2186305	2013 09 04	2191472	2013 09 04
2186753	2013 09 04	2191816	2013 09 18
2186764	2013 09 18	2192039	2013 09 11
2186765	2013 09 11	2192067	2013 09 18
2187289	2013 09 25	2192152	2013 09 18
2187658	2013 09 18	2192511	2013 09 11
2188035	2013 09 18	2193599	2013 09 18
2188298	2013 09 18	2193671	2013 09 11
2188321	2013 09 04	2193764	2013 09 18
2188375	2013 09 25	2195191	2013 09 25
2188393	2013 09 18	2195582	2013 09 25
2188953	2013 09 25	2195798	2013 09 25

(11) EPO paskelbimo numeris	Pripažinimo negaliojančiu data
2196124	2013 09 18
2196361	2013 09 25
2196363	2013 09 11
2196407	2013 09 18
2196523	2013 09 18
2196637	2013 09 04
2197006	2013 09 04
2197113	2013 09 18
2197894	2013 09 25
2198690	2013 09 18
2198817	2013 09 18
2198921	2013 09 11
2199082	2013 09 04
2199234	2013 09 18
2199607	2013 09 25
2199632	2013 09 18
2199920	2013 09 18
2200342	2013 09 18
2200366	2013 09 25
2200545	2013 09 18
2200643	2013 09 04
2200900	2013 09 18
2201091	2013 09 25
2201209	2013 09 18

(11) EPO paskelbimo numeris	Pripažinimo negaliojančiu data
2201880	2013 09 25
2202052	2013 09 18
2202059	2013 09 25
2202142	2013 09 25
2202316	2013 09 11
2202709	2013 09 25
2202725	2013 09 18
2203374	2013 09 04
2203564	2013 09 25
2203767	2013 09 11
2204436	2013 09 04
2204523	2013 09 04
2204878	2013 09 18
2205257	2013 09 11
2205260	2013 09 18
2205429	2013 09 18
2205570	2013 09 11
2205715	2013 09 25
2206161	2013 09 18
2206695	2013 09 18
2207044	2013 09 04
2207258	2013 09 18
2207265	2013 09 18
2208016	2013 09 04

(11) EPO paskelbimo numeris	Pripažinimo negaliojančiu data	(11) EPO paskelbimo numeris	Pripažinimo negaliojančiu data
2208060	2013 09 25	2211511	2013 09 25
2208201	2013 09 04	2213037	2013 09 04
2208560	2013 09 25	2213381	2013 09 04
2208586	2013 09 25	2213431	2013 09 04
2208744	2013 09 18	2213489	2013 09 18
2208811	2013 09 11	2213567	2013 09 18
2208880	2013 09 25	2213697	2013 09 04
2208902	2013 09 25	2213923	2013 09 11
2209048	2013 09 04	2214365	2013 09 25
2209090	2013 09 04	2214572	2013 09 25
2209110	2013 09 25	2215114	2013 09 04
2209515	2013 09 18	2215737	2013 09 18
2209607	2013 09 04	2215752	2013 09 25
2209635	2013 09 11	2215884	2013 09 11
2209713	2013 09 25	2216189	2013 09 11
2209788	2013 09 04	2216326	2013 09 25
2209959	2013 09 25	2216662	2013 09 18
2210105	2013 09 04	2216799	2013 09 25
2210190	2013 09 11	2216915	2013 09 04
2210304	2013 09 18	2217006	2013 09 11
2210425	2013 09 25	2217016	2013 09 04
2210794	2013 09 18	2217377	2013 09 18
2211231	2013 09 18	2218188	2013 09 18
2211461	2013 09 18	2218213	2013 09 04

(11) EPO paskelbimo numeris	Pripažinimo negaliojančiu data	(11) EPO paskelbimo numeris	Pripažinimo negaliojančiu data
2218399	2013 09 25	2221691	2013 09 18
2218636	2013 09 04	2221827	2013 09 25
2218697	2013 09 04	2222399	2013 09 18
2218786	2013 09 18	2222412	2013 09 18
2218818	2013 09 25	2222553	2013 09 11
2218953	2013 09 04	2222601	2013 09 25
2219300	2013 09 25	2222605	2013 09 11
2219372	2013 09 18	2222909	2013 09 04
2219512	2013 09 25	2223173	2013 09 04
2219689	2013 09 18	2223300	2013 09 18
2219827	2013 09 25	2223420	2013 09 04
2219834	2013 09 04	2223473	2013 09 18
2220287	2013 09 04	2223524	2013 09 18
2220358	2013 09 04	2223780	2013 09 04
2220433	2013 09 04	2224005	2013 09 11
2220454	2013 09 25	2224067	2013 09 11
2220675	2013 09 11	2224112	2013 09 25
2220767	2013 09 04	2224675	2013 09 18
2221124	2013 09 11	2224682	2013 09 18
2221140	2013 09 25	2224756	2013 09 04
2221242	2013 09 18	2225468	2013 09 25
2221261	2013 09 18	2225727	2013 09 25
2221417	2013 09 25	2225845	2013 09 04
2221666	2013 09 18	2226335	2013 09 25

(11) EPO paskelbimo numeris	Pripažinimo negaliojančiu data	(11) EPO paskelbimo numeris	Pripažinimo negaliojančiu data
2226488	2013 09 25	2232297	2013 09 18
2226524	2013 09 18	2232324	2013 09 25
2226871	2013 09 11	2232437	2013 09 18
2227074	2013 09 25	2232856	2013 09 25
2227646	2013 09 25	2232947	2013 09 18
2227715	2013 09 04	2233116	2013 09 04
2227785	2013 09 18	2233300	2013 09 18
2227836	2013 09 18	2233311	2013 09 18
2228004	2013 09 18	2233359	2013 09 18
2228394	2013 09 04	2233402	2013 09 18
2228510	2013 09 04	2233454	2013 09 18
2228645	2013 09 04	2233521	2013 09 04
2229008	2013 09 11	2233596	2013 09 18
2229030	2013 09 18	2233768	2013 09 04
2230211	2013 09 04	2234221	2013 09 18
2230280	2013 09 18	2234480	2013 09 18
2230285	2013 09 04	2234625	2013 09 11
2231270	2013 09 25	2234958	2013 09 18
2231349	2013 09 04	2235016	2013 09 18
2231542	2013 09 11	2235090	2013 09 04
2231584	2013 09 04	2235242	2013 09 04
2231731	2013 09 18	2235327	2013 09 18
2231887	2013 09 18	2235435	2013 09 11
2232124	2013 09 25	2235452	2013 09 11

(11) EPO paskelbimo numeris	Pripažinimo negaliojančiu data	(11) EPO paskelbimo numeris	Pripažinimo negaliojančiu data
2235521	2013 09 25	2239596	2013 09 11
2235734	2013 09 04	2239830	2013 09 25
2236359	2013 09 11	2240031	2013 09 18
2236454	2013 09 18	2240062	2013 09 11
2236724	2013 09 18	2240345	2013 09 18
2236788	2013 09 11	2240475	2013 09 25
2236978	2013 09 18	2240502	2013 09 04
2237118	2013 09 25	2240569	2013 09 11
2237186	2013 09 18	2240613	2013 09 11
2237223	2013 09 11	2241119	2013 09 18
2237348	2013 09 11	2241156	2013 09 11
2237615	2013 09 25	2241275	2013 09 18
2237819	2013 09 18	2241587	2013 09 25
2238039	2013 09 04	2241772	2013 09 18
2238204	2013 09 04	2241820	2013 09 25
2238241	2013 09 11	2242080	2013 09 18
2238255	2013 09 11	2242350	2013 09 04
2238506	2013 09 18	2242417	2013 09 25
2238557	2013 09 04	2242497	2013 09 04
2238943	2013 09 11	2242801	2013 09 04
2239011	2013 09 11	2242996	2013 09 04
2239125	2013 09 25	2243134	2013 09 11
2239201	2013 09 25	2243182	2013 09 11
2239278	2013 09 11	2243237	2013 09 18

(11) EPO paskelbimo numeris	Pripažinimo negaliojančiu data	(11) EPO paskelbimo numeris	Pripažinimo negaliojančiu data
2243310	2013 09 11	2246332	2013 09 18
2243332	2013 09 25	2246450	2013 09 04
2243373	2013 09 04	2246543	2013 09 04
2243543	2013 09 25	2247068	2013 09 25
2243627	2013 09 18	2247069	2013 09 11
2243726	2013 09 25	2247070	2013 09 25
2243731	2013 09 18	2247071	2013 09 25
2244229	2013 09 18	2247072	2013 09 25
2244511	2013 09 11	2247133	2013 09 04
2244684	2013 09 11	2247325	2013 09 18
2244751	2013 09 18	2247536	2013 09 04
2244788	2013 09 04	2247815	2013 09 25
2244911	2013 09 04	2247863	2013 09 11
2245189	2013 09 18	2247946	2013 09 18
2245251	2013 09 11	2248498	2013 09 04
2245260	2013 09 25	2248915	2013 09 18
2245261	2013 09 04	2249221	2013 09 11
2245306	2013 09 11	2249366	2013 09 04
2245674	2013 09 11	2250287	2013 09 18
2245707	2013 09 11	2250332	2013 09 04
2245815	2013 09 11	2250387	2013 09 18
2246116	2013 09 11	2250653	2013 09 25
2246240	2013 09 11	2250728	2013 09 18
2246291	2013 09 18	2250784	2013 09 11

(11) EPO paskelbimo numeris	Pripažinimo negaliojančiu data	(11) EPO paskelbimo numeris	Pripažinimo negaliojančiu data
2251501	2013 09 25	2254947	2013 09 11
2251926	2013 09 11	2255006	2013 09 18
2252055	2013 09 18	2255253	2013 09 11
2252241	2013 09 11	2255376	2013 09 04
2252279	2013 09 11	2255685	2013 09 11
2252543	2013 09 18	2255686	2013 09 18
2252971	2013 09 11	2255764	2013 09 11
2252979	2013 09 25	2255868	2013 09 11
2253073	2013 09 04	2255970	2013 09 18
2253335	2013 09 04	2256130	2013 09 25
2253441	2013 09 04	2256342	2013 09 18
2253484	2013 09 11	2256748	2013 09 11
2253498	2013 09 11	2256772	2013 09 04
2253525	2013 09 18	2257028	2013 09 18
2253586	2013 09 11	2257176	2013 09 18
2253594	2013 09 25	2257272	2013 09 25
2253743	2013 09 18	2257413	2013 09 18
2254040	2013 09 04	2257533	2013 09 18
2254333	2013 09 25	2257725	2013 09 25
2254526	2013 09 18	2257766	2013 09 25
2254767	2013 09 25	2258464	2013 09 11
2254773	2013 09 11	2258629	2013 09 18
2254836	2013 09 18	2258756	2013 09 25
2254894	2013 09 18	2258824	2013 09 04

(11) EPO paskelbimo numeris	Pripažinimo negaliojančiu data	(11) EPO paskelbimo numeris	Pripažinimo negaliojančiu data
2258828	2013 09 04	2262863	2013 09 04
2258927	2013 09 11	2263005	2013 09 04
2259452	2013 09 11	2263011	2013 09 25
2259640	2013 09 18	2263036	2013 09 11
2259657	2013 09 04	2264131	2013 09 11
2259660	2013 09 04	2264736	2013 09 04
2259706	2013 09 25	2266408	2013 09 25
2259863	2013 09 18	2266528	2013 09 11
2260300	2013 09 25	2266982	2013 09 04
2260901	2013 09 18	2267079	2013 09 04
2260915	2013 09 04	2267235	2013 09 11
2261069	2013 09 04	2268071	2013 09 18
2261441	2013 09 18	2268097	2013 09 18
2261479	2013 09 25	2268098	2013 09 11
2261504	2013 09 18	2268177	2013 09 25
2261636	2013 09 11	2268190	2013 09 25
2261725	2013 09 18	2268499	2013 09 11
2261810	2013 09 25	2268550	2013 09 04
2261879	2013 09 18	2268968	2013 09 04
2262062	2013 09 04	2269077	2013 09 04
2262283	2013 09 25	2269180	2013 09 11
2262615	2013 09 04	2269517	2013 09 18
2262660	2013 09 18	2270274	2013 09 25
2262725	2013 09 18	2270299	2013 09 04

(11) EPO paskelbimo numeris	Pripažinimo negaliojančiu data	(11) EPO paskelbimo numeris	Pripažinimo negaliojančiu data
2270365	2013 09 11	2275217	2013 09 11
2270482	2013 09 25	2275266	2013 09 11
2270998	2013 09 18	2275310	2013 09 11
2271611	2013 09 04	2275350	2013 09 11
2272338	2013 09 11	2275389	2013 09 18
2272591	2013 09 11	2275399	2013 09 11
2272669	2013 09 18	2275427	2013 09 11
2272691	2013 09 25	2275576	2013 09 04
2272723	2013 09 11	2275667	2013 09 04
2272737	2013 09 11	2275773	2013 09 11
2272782	2013 09 25	2275840	2013 09 25
2272889	2013 09 04	2275925	2013 09 18
2272895	2013 09 18	2276041	2013 09 25
2272921	2013 09 04	2276275	2013 09 11
2272993	2013 09 18	2276505	2013 09 18
2273185	2013 09 18	2276632	2013 09 25
2273214	2013 09 18	2276658	2013 09 04
2273287	2013 09 11	2277016	2013 09 11
2273298	2013 09 18	2277065	2013 09 18
2273523	2013 09 04	2277089	2013 09 25
2273770	2013 09 04	2278118	2013 09 25
2274212	2013 09 04	2278185	2013 09 11
2274448	2013 09 18	2278186	2013 09 11
2275019	2013 09 11	2278268	2013 09 25

(11) EPO paskelbimo numeris	Pripažinimo negaliojančiu data	(11) EPO paskelbimo numeris	Pripažinimo negaliojančiu data
2278416	2013 09 11	2282760	2013 09 18
2278788	2013 09 11	2282879	2013 09 04
2279063	2013 09 25	2283078	2013 09 04
2279263	2013 09 04	2283318	2013 09 04
2279368	2013 09 18	2283434	2013 09 11
2279405	2013 09 18	2283608	2013 09 04
2279510	2013 09 25	2283771	2013 09 18
2279871	2013 09 11	2284103	2013 09 25
2279912	2013 09 25	2284145	2013 09 11
2280057	2013 09 11	2284531	2013 09 25
2280313	2013 09 11	2285477	2013 09 04
2280350	2013 09 04	2285529	2013 09 04
2280397	2013 09 04	2285575	2013 09 18
2280871	2013 09 11	2285608	2013 09 04
2281012	2013 09 04	2285845	2013 09 04
2281101	2013 09 25	2286149	2013 09 11
2281156	2013 09 11	2286352	2013 09 11
2281164	2013 09 18	2286368	2013 09 04
2281435	2013 09 04	2286939	2013 09 25
2281634	2013 09 11	2286982	2013 09 25
2281643	2013 09 18	2287029	2013 09 04
2281734	2013 09 18	2287064	2013 09 18
2282706	2013 09 18	2287526	2013 09 11
2282720	2013 09 11	2287673	2013 09 25

(11) EPO paskelbimo numeris	Pripažinimo negaliojančiu data	(11) EPO paskelbimo numeris	Pripažinimo negaliojančiu data
2287879	2013 09 18	2291825	2013 09 25
2287953	2013 09 25	2292338	2013 09 18
2288307	2013 09 25	2292701	2013 09 04
2288317	2013 09 25	2292920	2013 09 11
2288539	2013 09 18	2293553	2013 09 11
2288661	2013 09 04	2293778	2013 09 18
2288807	2013 09 18	2294018	2013 09 04
2288815	2013 09 18	2294075	2013 09 11
2289121	2013 09 25	2294490	2013 09 11
2289163	2013 09 04	2294684	2013 09 04
2289288	2013 09 18	2294978	2013 09 04
2289768	2013 09 18	2295515	2013 09 11
2289949	2013 09 04	2295767	2013 09 04
2290111	2013 09 18	2295912	2013 09 04
2290413	2013 09 18	2295999	2013 09 04
2291014	2013 09 11	2296213	2013 09 25
2291115	2013 09 25	2296331	2013 09 11
2291353	2013 09 04	2296572	2013 09 04
2291373	2013 09 11	2296784	2013 09 04
2291384	2013 09 04	2296798	2013 09 18
2291417	2013 09 25	2296885	2013 09 11
2291563	2013 09 11	2297184	2013 09 04
2291650	2013 09 18	2297210	2013 09 04
2291652	2013 09 11	2297221	2013 09 04

(11) EPO paskelbimo numeris	Pripažinimo negaliojančiu data	(11) EPO paskelbimo numeris	Pripažinimo negaliojančiu data
2297312	2013 09 04	2302135	2013 09 11
2297398	2013 09 25	2303117	2013 09 25
2297446	2013 09 25	2303346	2013 09 25
2297589	2013 09 04	2303524	2013 09 11
2298624	2013 09 11	2303640	2013 09 04
2298674	2013 09 04	2303711	2013 09 04
2300024	2013 09 04	2303988	2013 09 04
2300060	2013 09 04	2304101	2013 09 18
2300104	2013 09 04	2304125	2013 09 25
2300123	2013 09 04	2304200	2013 09 25
2300420	2013 09 11	2304282	2013 09 25
2300523	2013 09 18	2304380	2013 09 11
2300574	2013 09 04	2304487	2013 09 11
2300740	2013 09 25	2304702	2013 09 18
2300988	2013 09 04	2304762	2013 09 18
2301025	2013 09 04	2304800	2013 09 04
2301193	2013 09 11	2304857	2013 09 04
2301265	2013 09 04	2305223	2013 09 11
2301325	2013 09 11	2305500	2013 09 25
2301497	2013 09 04	2305553	2013 09 18
2301525	2013 09 11	2305599	2013 09 04
2301761	2013 09 11	2306258	2013 09 04
2301762	2013 09 25	2306482	2013 09 25
2302028	2013 09 11	2306554	2013 09 11

(11) EPO paskelbimo numeris	Pripažinimo negaliojančiu data	(11) EPO paskelbimo numeris	Pripažinimo negaliojančiu data
2306630	2013 09 18	2310182	2013 09 04
2306767	2013 09 18	2310578	2013 09 04
2306850	2013 09 04	2311023	2013 09 25
2307144	2013 09 18	2311072	2013 09 04
2307149	2013 09 04	2311150	2013 09 04
2307257	2013 09 11	2311209	2013 09 04
2307395	2013 09 11	2311578	2013 09 04
2307498	2013 09 11	2311610	2013 09 18
2307764	2013 09 25	2311699	2013 09 04
2307773	2013 09 04	2311813	2013 09 11
2307792	2013 09 04	2311845	2013 09 25
2307806	2013 09 04	2312427	2013 09 18
2307901	2013 09 18	2312450	2013 09 11
2307902	2013 09 25	2312789	2013 09 18
2308186	2013 09 11	2312819	2013 09 11
2308584	2013 09 11	2313111	2013 09 04
2308674	2013 09 11	2313219	2013 09 25
2308713	2013 09 18	2313269	2013 09 11
2308902	2013 09 11	2313331	2013 09 11
2309015	2013 09 11	2313349	2013 09 04
2309863	2013 09 25	2313509	2013 09 04
2309864	2013 09 11	2313970	2013 09 04
2310048	2013 09 11	2313972	2013 09 04
2310114	2013 09 18	2314116	2013 09 04

(11) EPO paskelbimo numeris	Pripažinimo negaliojančiu data	(11) EPO paskelbimo numeris	Pripažinimo negaliojančiu data
2314370	2013 09 04	2317651	2013 09 11
2314750	2013 09 11	2317919	2013 09 11
2314768	2013 09 18	2318159	2013 09 18
2314820	2013 09 04	2318231	2013 09 04
2315202	2013 09 11	2318362	2013 09 25
2315321	2013 09 25	2318416	2013 09 04
2315680	2013 09 25	2318493	2013 09 11
2315734	2013 09 04	2318838	2013 09 04
2315767	2013 09 04	2318893	2013 09 04
2315859	2013 09 18	2319692	2013 09 04
2315893	2013 09 18	2319932	2013 09 18
2316014	2013 09 25	2320056	2013 09 11
2316223	2013 09 11	2320096	2013 09 04
2316288	2013 09 11	2320535	2013 09 11
2316315	2013 09 04	2320966	2013 09 11
2316355	2013 09 18	2321423	2013 09 11
2316368	2013 09 11	2321469	2013 09 11
2316389	2013 09 11	2321505	2013 09 11
2316656	2013 09 04	2321533	2013 09 11
2316964	2013 09 04	2321600	2013 09 25
2317008	2013 09 11	2321647	2013 09 04
2317246	2013 09 11	2322300	2013 09 11
2317457	2013 09 04	2322343	2013 09 04
2317608	2013 09 04	2322373	2013 09 11

(11) EPO paskelbimo numeris	Pripažinimo negaliojančiu data	(11) EPO paskelbimo numeris	Pripažinimo negaliojančiu data
2322388	2013 09 18	2327513	2013 09 18
2322434	2013 09 25	2327648	2013 09 25
2322525	2013 09 18	2327852	2013 09 11
2322560	2013 09 04	2328004	2013 09 11
2322854	2013 09 04	2328164	2013 09 25
2322918	2013 09 25	2328316	2013 09 11
2323228	2013 09 11	2328456	2013 09 11
2323260	2013 09 04	2328493	2013 09 04
2323472	2013 09 11	2329265	2013 09 11
2323823	2013 09 25	2329289	2013 09 04
2324018	2013 09 04	2329509	2013 09 11
2324770	2013 09 11	2329523	2013 09 11
2325042	2013 09 18	2329709	2013 09 25
2325192	2013 09 04	2329739	2013 09 25
2325448	2013 09 11	2329747	2013 09 25
2325498	2013 09 25	2330065	2013 09 18
2325783	2013 09 04	2330277	2013 09 18
2326029	2013 09 25	2330388	2013 09 04
2326067	2013 09 18	2330475	2013 09 18
2326176	2013 09 18	2330746	2013 09 11
2326195	2013 09 25	2330909	2013 09 18
2326350	2013 09 04	2331038	2013 09 11
2326372	2013 09 18	2331158	2013 09 11
2327512	2013 09 04	2331259	2013 09 11

(11) EPO paskelbimo numeris	Pripažinimo negaliojančiu data	(11) EPO paskelbimo numeris	Pripažinimo negaliojančiu data
2331522	2013 09 18	2335928	2013 09 11
2331555	2013 09 18	2336007	2013 09 11
2331728	2013 09 18	2336285	2013 09 04
2332051	2013 09 25	2336387	2013 09 04
2332268	2013 09 11	2336484	2013 09 18
2332936	2013 09 04	2337271	2013 09 18
2333163	2013 09 04	2337375	2013 09 11
2333184	2013 09 04	2337392	2013 09 18
2333249	2013 09 11	2337625	2013 09 11
2334128	2013 09 25	2337647	2013 09 11
2334400	2013 09 04	2337697	2013 09 11
2334469	2013 09 04	2337728	2013 09 04
2334699	2013 09 11	2337803	2013 09 25
2334757	2013 09 18	2337816	2013 09 18
2334779	2013 09 18	2337883	2013 09 04
2334902	2013 09 04	2337961	2013 09 18
2334945	2013 09 25	2337975	2013 09 18
2335006	2013 09 11	2338133	2013 09 25
2335008	2013 09 11	2338629	2013 09 11
2335352	2013 09 04	2338869	2013 09 11
2335454	2013 09 04	2338871	2013 09 11
2335481	2013 09 18	2339037	2013 09 18
2335591	2013 09 11	2339212	2013 09 18
2335851	2013 09 04	2339430	2013 09 18

(11) EPO paskelbimo numeris	Pripažinimo negaliojančiu data	(11) EPO paskelbimo numeris	Pripažinimo negaliojančiu data
2339672	2013 09 11	2342493	2013 09 25
2339681	2013 09 18	2342562	2013 09 18
2339956	2013 09 04	2342937	2013 09 18
2340249	2013 09 11	2343018	2013 09 18
2340527	2013 09 25	2343535	2013 09 25
2340573	2013 09 25	2343626	2013 09 18
2340613	2013 09 04	2343803	2013 09 11
2340651	2013 09 18	2343832	2013 09 18
2340678	2013 09 11	2344130	2013 09 04
2340688	2013 09 04	2344337	2013 09 25
2340699	2013 09 04	2344986	2013 09 11
2340806	2013 09 18	2345095	2013 09 04
2340839	2013 09 04	2345203	2013 09 25
2340963	2013 09 18	2345497	2013 09 04
2341098	2013 09 04	2345785	2013 09 11
2341119	2013 09 18	2345817	2013 09 11
2341253	2013 09 11	2346361	2013 09 18
2341287	2013 09 25	2346614	2013 09 18
2341327	2013 09 18	2346702	2013 09 25
2341363	2013 09 11	2346750	2013 09 04
2341483	2013 09 04	2346918	2013 09 18
2341664	2013 09 18	2346919	2013 09 04
2341854	2013 09 25	2347047	2013 09 25
2342272	2013 09 25	2347115	2013 09 11

(11) EPO paskelbimo numeris	Pripažinimo negaliojančiu data	(11) EPO paskelbimo numeris	Pripažinimo negaliojančiu data
2347321	2013 09 18	2352149	2013 09 04
2347421	2013 09 04	2352263	2013 09 25
2347531	2013 09 18	2352555	2013 09 11
2347887	2013 09 25	2352608	2013 09 11
2348162	2013 09 18	2352871	2013 09 25
2348241	2013 09 11	2353090	2013 09 25
2348657	2013 09 11	2353286	2013 09 25
2348881	2013 09 04	2353291	2013 09 04
2348890	2013 09 18	2353445	2013 09 04
2349178	2013 09 11	2353535	2013 09 18
2349218	2013 09 18	2353708	2013 09 25
2349343	2013 09 18	2353739	2013 09 11
2349476	2013 09 04	2353934	2013 09 11
2349832	2013 09 04	2354126	2013 09 25
2349935	2013 09 25	2354135	2013 09 18
2350060	2013 09 18	2354417	2013 09 11
2350191	2013 09 11	2354478	2013 09 04
2350195	2013 09 18	2354557	2013 09 18
2350747	2013 09 04	2354865	2013 09 04
2351126	2013 09 11	2354891	2013 09 11
2351237	2013 09 04	2355058	2013 09 11
2351500	2013 09 04	2355163	2013 09 18
2351683	2013 09 11	2355556	2013 09 11
2352147	2013 09 04	2355557	2013 09 11

(11) EPO paskelbimo numeris	Pripažinimo negaliojančiu data	(11) EPO paskelbimo numeris	Pripažinimo negaliojančiu data
2355724	2013 09 11	2360901	2013 09 04
2356527	2013 09 25	2360951	2013 09 04
2356641	2013 09 18	2361126	2013 09 04
2356834	2013 09 18	2361241	2013 09 18
2356966	2013 09 04	2361388	2013 09 25
2357104	2013 09 25	2361642	2013 09 25
2357659	2013 09 04	2361718	2013 09 18
2358276	2013 09 11	2361818	2013 09 04
2358569	2013 09 04	2362110	2013 09 11
2358780	2013 09 18	2362172	2013 09 11
2358790	2013 09 25	2362228	2013 09 18
2358807	2013 09 04	2362330	2013 09 25
2358846	2013 09 04	2362507	2013 09 18
2359861	2013 09 11	2362619	2013 09 11
2359902	2013 09 18	2362671	2013 09 11
2360041	2013 09 11	2362701	2013 09 11
2360082	2013 09 11	2362951	2013 09 04
2360181	2013 09 18	2362983	2013 09 04
2360213	2013 09 11	2363160	2013 09 18
2360323	2013 09 04	2363171	2013 09 25
2360386	2013 09 04	2363254	2013 09 04
2360397	2013 09 25	2363341	2013 09 04
2360511	2013 09 18	2363421	2013 09 18
2360640	2013 09 04	2363425	2013 09 18

(11) EPO paskelbimo numeris	Pripažinimo negaliojančiu data	(11) EPO paskelbimo numeris	Pripažinimo negaliojančiu data
2363589	2013 09 11	2369326	2013 09 04
2364108	2013 09 04	2369340	2013 09 25
2364567	2013 09 25	2369961	2013 09 04
2365124	2013 09 04	2370118	2013 09 04
2365192	2013 09 11	2370330	2013 09 04
2365629	2013 09 04	2370371	2013 09 04
2365912	2013 09 04	2370437	2013 09 04
2366560	2013 09 11	2370574	2013 09 25
2366596	2013 09 18	2371257	2013 09 25
2367019	2013 09 04	2371319	2013 09 18
2367189	2013 09 04	2371587	2013 09 11
2367495	2013 09 11	2371659	2013 09 04
2367717	2013 09 25	2371781	2013 09 18
2367925	2013 09 04	2371901	2013 09 04
2368461	2013 09 11	2371928	2013 09 18
2368551	2013 09 18	2371950	2013 09 11
2368701	2013 09 25	2371968	2013 09 11
2368712	2013 09 25	2372018	2013 09 04
2368785	2013 09 25	2372283	2013 09 04
2368823	2013 09 11	2372440	2013 09 11
2368946	2013 09 11	2372595	2013 09 11
2369048	2013 09 11	2372696	2013 09 11
2369088	2013 09 18	2372725	2013 09 11
2369297	2013 09 25	2372748	2013 09 18

(11) EPO paskelbimo numeris	Pripažinimo negaliojančiu data	(11) EPO paskelbimo numeris	Pripažinimo negaliojančiu data
2372840	2013 09 25	2377106	2013 09 25
2373070	2013 09 04	2377570	2013 09 11
2373238	2013 09 25	2377758	2013 09 18
2373274	2013 09 25	2377763	2013 09 18
2373584	2013 09 04	2377820	2013 09 18
2373864	2013 09 25	2377956	2013 09 04
2373877	2013 09 18	2378000	2013 09 04
2373930	2013 09 18	2378305	2013 09 11
2374130	2013 09 18	2378313	2013 09 25
2374341	2013 09 04	2378381	2013 09 11
2374468	2013 09 11	2378515	2013 09 25
2374601	2013 09 18	2378593	2013 09 18
2374647	2013 09 11	2378650	2013 09 11
2374945	2013 09 18	2378666	2013 09 25
2375040	2013 09 04	2378743	2013 09 04
2375265	2013 09 18	2379002	2013 09 18
2375376	2013 09 11	2379033	2013 09 18
2375650	2013 09 11	2379438	2013 09 04
2375722	2013 09 25	2379632	2013 09 18
2375787	2013 09 25	2379926	2013 09 25
2375910	2013 09 18	2380025	2013 09 11
2376350	2013 09 18	2380545	2013 09 18
2376357	2013 09 11	2380750	2013 09 04
2376553	2013 09 04	2380753	2013 09 11

(11) EPO paskelbimo numeris	Pripažinimo negaliojančiu data	(11) EPO paskelbimo numeris	Pripažinimo negaliojančiu data
2380782	2013 09 18	2383762	2013 09 11
2380788	2013 09 04	2384169	2013 09 18
2380851	2013 09 04	2384262	2013 09 04
2381085	2013 09 04	2384271	2013 09 25
2381197	2013 09 18	2384295	2013 09 25
2381215	2013 09 25	2384666	2013 09 25
2381265	2013 09 11	2384761	2013 09 04
2381646	2013 09 18	2384796	2013 09 25
2381707	2013 09 04	2384896	2013 09 04
2381766	2013 09 18	2384949	2013 09 11
2382104	2013 09 11	2385098	2013 09 11
2382220	2013 09 04	2385210	2013 09 18
2382232	2013 09 18	2385262	2013 09 11
2382621	2013 09 18	2385419	2013 09 11
2382622	2013 09 25	2386250	2013 09 11
2382626	2013 09 18	2386358	2013 09 11
2382627	2013 09 18	2386379	2013 09 18
2382658	2013 09 04	2386780	2013 09 18
2382939	2013 09 04	2386792	2013 09 11
2382952	2013 09 11	2386961	2013 09 11
2383125	2013 09 11	2386987	2013 09 11
2383226	2013 09 11	2387086	2013 09 18
2383261	2013 09 04	2387190	2013 09 18
2383589	2013 09 18	2387575	2013 09 04

(11) EPO paskelbimo numeris	Pripažinimo negaliojančiu data	(11) EPO paskelbimo numeris	Pripažinimo negaliojančiu data
2387620	2013 09 04	2390654	2013 09 11
2387733	2013 09 18	2390698	2013 09 04
2387832	2013 09 25	2390751	2013 09 04
2388226	2013 09 04	2390766	2013 09 25
2388354	2013 09 11	2391172	2013 09 18
2388372	2013 09 18	2391482	2013 09 04
2388454	2013 09 18	2391497	2013 09 04
2388477	2013 09 18	2391536	2013 09 18
2388608	2013 09 11	2391555	2013 09 25
2389036	2013 09 25	2392025	2013 09 04
2389051	2013 09 04	2392139	2013 09 18
2389092	2013 09 04	2392168	2013 09 18
2389487	2013 09 04	2392222	2013 09 11
2389596	2013 09 18	2392366	2013 09 18
2389691	2013 09 25	2392427	2013 09 18
2389786	2013 09 11	2392473	2013 09 18
2390051	2013 09 25	2392623	2013 09 18
2390088	2013 09 11	2392657	2013 09 25
2390127	2013 09 11	2392679	2013 09 11
2390149	2013 09 11	2392739	2013 09 25
2390200	2013 09 18	2393315	2013 09 18
2390222	2013 09 04	2393730	2013 09 18
2390443	2013 09 04	2393746	2013 09 04
2390486	2013 09 18	2393753	2013 09 25

(11) EPO paskelbimo numeris	Pripažinimo negaliojančiu data	(11) EPO paskelbimo numeris	Pripažinimo negaliojančiu data
2393964	2013 09 11	2397395	2013 09 11
2394133	2013 09 04	2397409	2013 09 25
2394734	2013 09 11	2397490	2013 09 04
2394755	2013 09 04	2397577	2013 09 11
2394859	2013 09 18	2397588	2013 09 04
2394928	2013 09 11	2397721	2013 09 04
2394954	2013 09 25	2397965	2013 09 11
2395114	2013 09 11	2398092	2013 09 11
2395269	2013 09 11	2398292	2013 09 25
2395504	2013 09 18	2398350	2013 09 04
2395795	2013 09 04	2398357	2013 09 11
2395802	2013 09 11	2398401	2013 09 04
2395874	2013 09 04	2398709	2013 09 18
2395879	2013 09 25	2398721	2013 09 04
2396165	2013 09 18	2398782	2013 09 18
2396351	2013 09 11	2399046	2013 09 18
2396431	2013 09 11	2399163	2013 09 18
2396666	2013 09 25	2399259	2013 09 18
2397014	2013 09 11	2399646	2013 09 18
2397029	2013 09 18	2399824	2013 09 11
2397048	2013 09 04	2399913	2013 09 18
2397096	2013 09 25	2400159	2013 09 25
2397243	2013 09 04	2400351	2013 09 25
2397333	2013 09 25	2400642	2013 09 18

(11) EPO paskelbimo numeris	Pripažinimo negaliojančiu data	(11) EPO paskelbimo numeris	Pripažinimo negaliojančiu data
2400683	2013 09 18	2404126	2013 09 25
2400703	2013 09 25	2404790	2013 09 11
2400787	2013 09 11	2404818	2013 09 11
2401099	2013 09 25	2404847	2013 09 11
2401217	2013 09 18	2404917	2013 09 04
2401229	2013 09 18	2404951	2013 09 11
2401321	2013 09 18	2404964	2013 09 11
2401464	2013 09 25	2405248	2013 09 18
2402077	2013 09 11	2405363	2013 09 25
2402167	2013 09 04	2405423	2013 09 11
2402184	2013 09 18	2405719	2013 09 11
2402392	2013 09 18	2405786	2013 09 11
2402890	2013 09 04	2405788	2013 09 18
2403290	2013 09 11	2405828	2013 09 25
2403365	2013 09 18	2405860	2013 09 25
2403631	2013 09 04	2405910	2013 09 04
2403648	2013 09 04	2406228	2013 09 18
2403703	2013 09 25	2406263	2013 09 25
2403710	2013 09 11	2406365	2013 09 04
2403783	2013 09 11	2406415	2013 09 11
2403788	2013 09 18	2406519	2013 09 04
2403804	2013 09 11	2406577	2013 09 11
2403854	2013 09 11	2406629	2013 09 18
2404012	2013 09 25	2406884	2013 09 18

(11) EPO paskelbimo numeris	Pripažinimo negaliojančiu data	(11) EPO paskelbimo numeris	Pripažinimo negaliojančiu data
2406904	2013 09 11	2409978	2013 09 11
2406980	2013 09 18	2410014	2013 09 04
2407066	2013 09 11	2410015	2013 09 18
2407085	2013 09 11	2410016	2013 09 11
2407206	2013 09 11	2410161	2013 09 25
2407373	2013 09 25	2410193	2013 09 11
2407501	2013 09 11	2410194	2013 09 11
2407705	2013 09 11	2410214	2013 09 04
2407959	2013 09 18	2410339	2013 09 25
2407992	2013 09 04	2410933	2013 09 18
2407993	2013 09 04	2411135	2013 09 25
2407996	2013 09 18	2411204	2013 09 18
2408044	2013 09 11	2411281	2013 09 04
2408534	2013 09 04	2411333	2013 09 25
2408781	2013 09 25	2411435	2013 09 25
2408856	2013 09 04	2411670	2013 09 25
2409309	2013 09 11	2411697	2013 09 04
2409364	2013 09 11	2411699	2013 09 04
2409529	2013 09 18	2411717	2013 09 04
2409571	2013 09 11	2411839	2013 09 11
2409810	2013 09 11	2412056	2013 09 18
2409897	2013 09 04	2412229	2013 09 11
2409957	2013 09 11	2412398	2013 09 11
2409960	2013 09 04	2412417	2013 09 11

(11) EPO paskelbimo numeris	Pripažinimo negaliojančiu data	(11) EPO paskelbimo numeris	Pripažinimo negaliojančiu data
2412537	2013 09 11	2416037	2013 09 04
2412578	2013 09 11	2416071	2013 09 18
2412622	2013 09 11	2416169	2013 09 11
2412652	2013 09 11	2416259	2013 09 25
2412916	2013 09 25	2416312	2013 09 11
2412945	2013 09 11	2416333	2013 09 25
2413214	2013 09 11	2416346	2013 09 25
2413332	2013 09 11	2416497	2013 09 18
2413489	2013 09 11	2416509	2013 09 11
2413661	2013 09 18	2416535	2013 09 18
2414169	2013 09 04	2416698	2013 09 04
2414173	2013 09 11	2416752	2013 09 18
2414230	2013 09 04	2416925	2013 09 11
2414270	2013 09 04	2416950	2013 09 25
2414315	2013 09 18	2417167	2013 09 04
2414704	2013 09 04	2417282	2013 09 04
2414733	2013 09 25	2417294	2013 09 18
2415249	2013 09 04	2417335	2013 09 04
2415511	2013 09 25	2417577	2013 09 18
2415582	2013 09 25	2417628	2013 09 18
2415600	2013 09 11	2417654	2013 09 18
2415890	2013 09 04	2417873	2013 09 11
2415914	2013 09 18	2418045	2013 09 11
2416034	2013 09 18	2418084	2013 09 04

(11) EPO paskelbimo numeris	Pripažinimo negaliojančiu data	(11) EPO paskelbimo numeris	Pripažinimo negaliojančiu data
2418321	2013 09 11	2421342	2013 09 11
2418359	2013 09 18	2421785	2013 09 18
2418405	2013 09 25	2422125	2013 09 25
2418408	2013 09 18	2422198	2013 09 25
2418769	2013 09 04	2422206	2013 09 18
2418812	2013 09 04	2422210	2013 09 11
2418948	2013 09 04	2422353	2013 09 11
2419253	2013 09 11	2422493	2013 09 04
2419256	2013 09 18	2422554	2013 09 04
2419318	2013 09 18	2422610	2013 09 18
2419325	2013 09 18	2422665	2013 09 11
2419332	2013 09 11	2422969	2013 09 11
2419383	2013 09 18	2422972	2013 09 11
2419636	2013 09 25	2423051	2013 09 18
2420007	2013 09 25	2423236	2013 09 04
2420120	2013 09 04	2423239	2013 09 18
2420121	2013 09 04	2423491	2013 09 11
2420692	2013 09 18	2423498	2013 09 11
2420702	2013 09 11	2423538	2013 09 18
2420756	2013 09 18	2423674	2013 09 11
2420885	2013 09 18	2423749	2013 09 11
2421101	2013 09 11	2423890	2013 09 11
2421161	2013 09 04	2423916	2013 09 04
2421341	2013 09 11	2424107	2013 09 11

(11) EPO paskelbimo numeris	Pripažinimo negaliojančiu data	(11) EPO paskelbimo numeris	Pripažinimo negaliojančiu data
2424493	2013 09 25	2427676	2013 09 18
2424678	2013 09 11	2427686	2013 09 04
2424763	2013 09 11	2427838	2013 09 18
2424852	2013 09 18	2427915	2013 09 11
2424863	2013 09 18	2427994	2013 09 25
2424867	2013 09 18	2428077	2013 09 18
2424928	2013 09 25	2428352	2013 09 04
2424968	2013 09 04	2428565	2013 09 25
2425166	2013 09 18	2428582	2013 09 04
2425602	2013 09 18	2428704	2013 09 04
2425890	2013 09 04	2428849	2013 09 18
2425905	2013 09 18	2428850	2013 09 25
2426015	2013 09 11	2429023	2013 09 18
2426072	2013 09 04	2429025	2013 09 04
2426347	2013 09 18	2429229	2013 09 11
2426638	2013 09 18	2429251	2013 09 04
2426820	2013 09 04	2429374	2013 09 25
2426866	2013 09 04	2429561	2013 09 04
2426871	2013 09 11	2429647	2013 09 04
2426906	2013 09 04	2429868	2013 09 18
2427135	2013 09 04	2429887	2013 09 25
2427190	2013 09 18	2429908	2013 09 04
2427361	2013 09 11	2429978	2013 09 11
2427378	2013 09 18	2430019	2013 09 18

(11) EPO paskelbimo numeris	Pripažinimo negaliojančiu data	(11) EPO paskelbimo numeris	Pripažinimo negaliojančiu data
2430139	2013 09 11	2433943	2013 09 11
2430281	2013 09 25	2434122	2013 09 04
2430309	2013 09 04	2434254	2013 09 04
2430614	2013 09 18	2434718	2013 09 18
2430748	2013 09 04	2435001	2013 09 11
2430951	2013 09 11	2435046	2013 09 04
2431190	2013 09 11	2435162	2013 09 25
2431235	2013 09 11	2435188	2013 09 04
2431270	2013 09 11	2435264	2013 09 11
2431402	2013 09 18	2435348	2013 09 25
2431626	2013 09 04	2435507	2013 09 04
2431942	2013 09 11	2435661	2013 09 25
2432178	2013 09 25	2435693	2013 09 11
2432415	2013 09 11	2435696	2013 09 04
2432651	2013 09 04	2435779	2013 09 11
2432725	2013 09 04	2436031	2013 09 25
2432735	2013 09 11	2436299	2013 09 11
2432934	2013 09 04	2436335	2013 09 18
2432983	2013 09 25	2436360	2013 09 18
2432993	2013 09 25	2436478	2013 09 18
2433015	2013 09 11	2436783	2013 09 11
2433169	2013 09 18	2436784	2013 09 11
2433293	2013 09 04	2436785	2013 09 11
2433441	2013 09 11	2436831	2013 09 11

(11) EPO paskelbimo numeris	Pripažinimo negaliojančiu data	(11) EPO paskelbimo numeris	Pripažinimo negaliojančiu data
2436835	2013 09 18	2439747	2013 09 18
2436896	2013 09 18	2440086	2013 09 04
2436925	2013 09 04	2440354	2013 09 04
2437234	2013 09 11	2440431	2013 09 25
2437441	2013 09 25	2440729	2013 09 25
2437555	2013 09 11	2440933	2013 09 18
2437584	2013 09 18	2441331	2013 09 18
2437703	2013 09 25	2441406	2013 09 04
2437708	2013 09 25	2441411	2013 09 11
2437901	2013 09 18	2441571	2013 09 25
2437996	2013 09 18	2441648	2013 09 04
2438053	2013 09 11	2442512	2013 09 11
2438189	2013 09 25	2442664	2013 09 04
2438325	2013 09 04	2442691	2013 09 11
2438718	2013 09 11	2442851	2013 09 04
2438806	2013 09 04	2442991	2013 09 04
2438818	2013 09 18	2443017	2013 09 04
2438834	2013 09 11	2443031	2013 09 18
2439013	2013 09 18	2443064	2013 09 04
2439081	2013 09 04	2443081	2013 09 18
2439159	2013 09 18	2443208	2013 09 04
2439199	2013 09 25	2443691	2013 09 04
2439429	2013 09 18	2443709	2013 09 18
2439439	2013 09 25	2443710	2013 09 18

(11) EPO paskelbimo numeris	Pripažinimo negaliojančiu data	(11) EPO paskelbimo numeris	Pripažinimo negaliojančiu data
2443754	2013 09 18	2448383	2013 09 11
2444515	2013 09 18	2448762	2013 09 18
2444535	2013 09 04	2448767	2013 09 18
2444724	2013 09 18	2448771	2013 09 04
2445470	2013 09 04	2448789	2013 09 25
2445678	2013 09 04	2448809	2013 09 18
2445904	2013 09 11	2448845	2013 09 04
2445938	2013 09 04	2448881	2013 09 25
2446177	2013 09 11	2448908	2013 09 18
2446207	2013 09 18	2448924	2013 09 04
2446304	2013 09 25	2449256	2013 09 04
2446522	2013 09 18	2449474	2013 09 11
2446890	2013 09 18	2449638	2013 09 04
2447140	2013 09 04	2449920	2013 09 18
2447250	2013 09 18	2450245	2013 09 18
2447315	2013 09 04	2450259	2013 09 25
2447547	2013 09 18	2450268	2013 09 11
2447576	2013 09 04	2450282	2013 09 25
2447609	2013 09 25	2450460	2013 09 25
2447717	2013 09 18	2450607	2013 09 04
2447738	2013 09 18	2450696	2013 09 11
2447927	2013 09 18	2450727	2013 09 18
2447969	2013 09 18	2450839	2013 09 25
2448225	2013 09 11	2450982	2013 09 25

(11) EPO paskelbimo numeris	Pripažinimo negaliojančiu data	(11) EPO paskelbimo numeris	Pripažinimo negaliojančiu data
2451292	2013 09 11	2452643	2013 09 18
2451301	2013 09 04	2452740	2013 09 18
2451354	2013 09 18	2452772	2013 09 04
2451374	2013 09 04	2452820	2013 09 18
2451603	2013 09 11	2452835	2013 09 25
2451662	2013 09 11	2452909	2013 09 25
2451672	2013 09 11	2453499	2013 09 11
2451683	2013 09 04	2453739	2013 09 11
2451684	2013 09 04	2453760	2013 09 18
2451712	2013 09 04	2453779	2013 09 25
2451729	2013 09 18	2454030	2013 09 11
2451781	2013 09 18	2454053	2013 09 25
2451815	2013 09 25	2454064	2013 09 04
2451817	2013 09 04	2454081	2013 09 04
2451849	2013 09 11	2454158	2013 09 04
2452022	2013 09 11	2454181	2013 09 04
2452023	2013 09 11	2454395	2013 09 11
2452024	2013 09 18	2454428	2013 09 25
2452091	2013 09 11	2454502	2013 09 11
2452098	2013 09 11	2454514	2013 09 11
2452157	2013 09 04	2454543	2013 09 11
2452268	2013 09 04	2454550	2013 09 04
2452476	2013 09 18	2454568	2013 09 11
2452587	2013 09 11	2454602	2013 09 25

(11) EPO paskelbimo numeris	Pripažinimo negaliojančiu data	(11) EPO paskelbimo numeris	Pripažinimo negaliojančiu data
2454783	2013 09 25	2456999	2013 09 11
2454870	2013 09 04	2457043	2013 09 11
2454887	2013 09 11	2457053	2013 09 11
2454902	2013 09 25	2457215	2013 09 25
2454932	2013 09 18	2457217	2013 09 11
2454971	2013 09 11	2457283	2013 09 25
2455053	2013 09 04	2457382	2013 09 11
2455302	2013 09 11	2457515	2013 09 25
2455427	2013 09 25	2457559	2013 09 04
2455565	2013 09 25	2457746	2013 09 04
2455701	2013 09 04	2457776	2013 09 18
2455740	2013 09 04	2457818	2013 09 04
2455930	2013 09 25	2457844	2013 09 11
2456070	2013 09 11	2457853	2013 09 18
2456245	2013 09 11	2457874	2013 09 18
2456299	2013 09 04	2457884	2013 09 25
2456324	2013 09 04	2457950	2013 09 18
2456341	2013 09 11	2458045	2013 09 04
2456684	2013 09 04	2458078	2013 09 25
2456710	2013 09 18	2458395	2013 09 18
2456721	2013 09 04	2458425	2013 09 11
2456774	2013 09 04	2458435	2013 09 18
2456797	2013 09 11	2458793	2013 09 25
2456969	2013 09 18	2458919	2013 09 25

(11) EPO paskelbimo numeris	Pripažinimo negaliojančiu data	(11) EPO paskelbimo numeris	Pripažinimo negaliojančiu data
2458920	2013 09 25	2460412	2013 09 18
2459093	2013 09 11	2460441	2013 09 04
2459153	2013 09 11	2460490	2013 09 18
2459333	2013 09 04	2460583	2013 09 18
2459336	2013 09 04	2460681	2013 09 18
2459339	2013 09 18	2460684	2013 09 11
2459366	2013 09 18	2460713	2013 09 11
2459419	2013 09 04	2460743	2013 09 25
2459424	2013 09 11	2460772	2013 09 18
2459477	2013 09 04	2460778	2013 09 18
2459478	2013 09 18	2460840	2013 09 04
2459554	2013 09 18	2460876	2013 09 04
2459557	2013 09 18	2460913	2013 09 18
2459580	2013 09 04	2460956	2013 09 04
2459611	2013 09 04	2460965	2013 09 18
2459613	2013 09 04	2461120	2013 09 18
2459626	2013 09 25	2461290	2013 09 25
2459763	2013 09 04	2461349	2013 09 18
2459877	2013 09 04	2461525	2013 09 25
2459878	2013 09 04	2461625	2013 09 11
2459893	2013 09 25	2461693	2013 09 11
2460140	2013 09 11	2461872	2013 09 11
2460212	2013 09 25	2461889	2013 09 04
2460257	2013 09 18	2461979	2013 09 11

(11) EPO paskelbimo numeris	Pripažinimo negaliojančiu data	(11) EPO paskelbimo numeris	Pripažinimo negaliojančiu data
2461999	2013 09 04	2464265	2013 09 11
2462267	2013 09 11	2464323	2013 09 11
2462400	2013 09 04	2464324	2013 09 11
2462647	2013 09 11	2464441	2013 09 04
2462850	2013 09 25	2464507	2013 09 04
2462902	2013 09 04	2464673	2013 09 25
2462908	2013 09 25	2464700	2013 09 11
2462994	2013 09 04	2464851	2013 09 11
2463071	2013 09 25	2465337	2013 09 04
2463096	2013 09 25	2465674	2013 09 25
2463251	2013 09 04	2465835	2013 09 18
2463280	2013 09 11	2466098	2013 09 25
2463365	2013 09 18	2466291	2013 09 11
2463430	2013 09 11	2466322	2013 09 11
2463459	2013 09 25	2466346	2013 09 11
2463532	2013 09 04	2466361	2013 09 25
2463538	2013 09 25	2466365	2013 09 18
2463555	2013 09 11	2466368	2013 09 18
2463563	2013 09 18	2466604	2013 09 11
2463696	2013 09 18	2466720	2013 09 11
2463704	2013 09 04	2466746	2013 09 18
2463803	2013 09 18	2466774	2013 09 18
2463898	2013 09 18	2466972	2013 09 11
2463958	2013 09 04	2467554	2013 09 18

(11) EPO paskelbimo numeris	Pripažinimo negaliojančiu data	(11) EPO paskelbimo numeris	Pripažinimo negaliojančiu data
2467568	2013 09 18	2470771	2013 09 11
2467624	2013 09 11	2470815	2013 09 11
2467727	2013 09 11	2471077	2013 09 04
2468058	2013 09 04	2471141	2013 09 04
2468138	2013 09 11	2471188	2013 09 18
2468239	2013 09 18	2471402	2013 09 18
2468388	2013 09 25	2471414	2013 09 18
2468467	2013 09 18	2471727	2013 09 18
2468584	2013 09 18	2471766	2013 09 04
2468605	2013 09 18	2471827	2013 09 04
2468660	2013 09 18	2472067	2013 09 25
2469012	2013 09 04	2472285	2013 09 11
2469106	2013 09 25	2472608	2013 09 18
2469116	2013 09 11	2472737	2013 09 11
2469355	2013 09 25	2472989	2013 09 04
2469369	2013 09 25	2473103	2013 09 04
2469414	2013 09 18	2473322	2013 09 11
2469510	2013 09 18	2473467	2013 09 25
2469713	2013 09 11	2473655	2013 09 04
2469760	2013 09 04	2474288	2013 09 04
2470045	2013 09 18	2474704	2013 09 04
2470595	2013 09 25	2474729	2013 09 11
2470597	2013 09 04	2474754	2013 09 25
2470756	2013 09 11	2474916	2013 09 18

(11) EPO paskelbimo numeris	Pripažinimo negaliojančiu data	(11) EPO paskelbimo numeris	Pripažinimo negaliojančiu data
2475095	2013 09 18	2479150	2013 09 18
2475105	2013 09 11	2479246	2013 09 11
2475114	2013 09 18	2479684	2013 09 25
2475461	2013 09 04	2480445	2013 09 18
2475618	2013 09 04	2480479	2013 09 04
2475794	2013 09 18	2480490	2013 09 18
2476343	2013 09 18	2480748	2013 09 11
2476361	2013 09 25	2481122	2013 09 25
2476371	2013 09 04	2481123	2013 09 18
2476491	2013 09 18	2481252	2013 09 04
2476624	2013 09 04	2481315	2013 09 18
2477417	2013 09 25	2481332	2013 09 25
2477472	2013 09 11	2481497	2013 09 04
2477545	2013 09 18	2481511	2013 09 18
2477770	2013 09 11	2481784	2013 09 18
2477842	2013 09 04	2481835	2013 09 11
2477916	2013 09 04	2481843	2013 09 11
2477917	2013 09 18	2481961	2013 09 25
2477933	2013 09 04	2481965	2013 09 18
2478134	2013 09 11	2482029	2013 09 18
2478536	2013 09 11	2482237	2013 09 04
2478638	2013 09 04	2482288	2013 09 04
2478797	2013 09 18	2482299	2013 09 25
2479021	2013 09 11	2482342	2013 09 25

(11) EPO paskelbimo numeris	Pripažinimo negaliojančiu data	(11) EPO paskelbimo numeris	Pripažinimo negaliojančiu data
2482380	2013 09 18	2485627	2013 09 11
2482472	2013 09 04	2485697	2013 09 11
2482569	2013 09 11	2485865	2013 09 11
2482596	2013 09 04	2485866	2013 09 11
2482605	2013 09 04	2485905	2013 09 11
2482625	2013 09 18	2485911	2013 09 18
2482679	2013 09 04	2485936	2013 09 11
2482876	2013 09 25	2485945	2013 09 25
2482899	2013 09 18	2486088	2013 09 04
2483069	2013 09 18	2486171	2013 09 11
2483114	2013 09 04	2486176	2013 09 04
2483203	2013 09 04	2486204	2013 09 18
2483591	2013 09 11	2486354	2013 09 25
2483711	2013 09 25	2486513	2013 09 11
2484247	2013 09 11	2486677	2013 09 04
2484250	2013 09 18	2486763	2013 09 25
2484586	2013 09 18	2486802	2013 09 11
2484627	2013 09 04	2486803	2013 09 11
2484643	2013 09 18	2486835	2013 09 04
2484664	2013 09 04	2487007	2013 09 18
2484916	2013 09 18	2487289	2013 09 11
2485197	2013 09 11	2487339	2013 09 25
2485312	2013 09 11	2487497	2013 09 25
2485615	2013 09 04	2487755	2013 09 18

(11) EPO paskelbimo numeris	Pripažinimo negaliojančiu data	(11) EPO paskelbimo numeris	Pripažinimo negaliojančiu data
2487860	2013 09 25	2489581	2013 09 04
2488012	2013 09 11	2489604	2013 09 18
2488050	2013 09 11	2489626	2013 09 04
2488075	2013 09 11	2489771	2013 09 11
2488128	2013 09 04	2489808	2013 09 04
2488285	2013 09 18	2489810	2013 09 04
2488375	2013 09 25	2489897	2013 09 04
2488377	2013 09 18	2489985	2013 09 25
2488392	2013 09 04	2490000	2013 09 18
2488479	2013 09 04	2490082	2013 09 18
2488498	2013 09 18	2490092	2013 09 18
2488556	2013 09 11	2490412	2013 09 11
2488693	2013 09 25	2490566	2013 09 04
2489089	2013 09 18	2490578	2013 09 11
2489187	2013 09 18	2490646	2013 09 04
2489247	2013 09 04	2490802	2013 09 18
2489248	2013 09 11	2490848	2013 09 18
2489469	2013 09 04	2490859	2013 09 18
2489481	2013 09 11	2491007	2013 09 25
2489486	2013 09 18	2491176	2013 09 25
2489529	2013 09 18	2491259	2013 09 04
2489535	2013 09 11	2491626	2013 09 11
2489536	2013 09 18	2491644	2013 09 04
2489539	2013 09 04	2491850	2013 09 18

(11) EPO paskelbimo numeris	Pripažinimo negaliojančiu data	(11) EPO paskelbimo numeris	Pripažinimo negaliojančiu data
2492012	2013 09 04	2493753	2013 09 04
2492016	2013 09 18	2493786	2013 09 11
2492025	2013 09 18	2493815	2013 09 25
2492039	2013 09 18	2493880	2013 09 18
2492040	2013 09 18	2493957	2013 09 11
2492129	2013 09 25	2493962	2013 09 18
2492154	2013 09 18	2494004	2013 09 25
2492218	2013 09 11	2494013	2013 09 18
2492381	2013 09 11	2494147	2013 09 04
2492524	2013 09 11	2494244	2013 09 11
2492546	2013 09 11	2494631	2013 09 04
2492557	2013 09 18	2494647	2013 09 25
2492804	2013 09 04	2494839	2013 09 11
2492873	2013 09 18	2495061	2013 09 18
2492957	2013 09 11	2495114	2013 09 18
2493018	2013 09 04	2495173	2013 09 18
2493099	2013 09 11	2495177	2013 09 11
2493259	2013 09 04	2495340	2013 09 11
2493276	2013 09 18	2495376	2013 09 18
2493324	2013 09 04	2495415	2013 09 11
2493345	2013 09 25	2495578	2013 09 18
2493422	2013 09 04	2495942	2013 09 18
2493553	2013 09 18	2496028	2013 09 18
2493563	2013 09 18	2496042	2013 09 11

(11) EPO paskelbimo numeris	Pripažinimo negaliojančiu data	(11) EPO paskelbimo numeris	Pripažinimo negaliojančiu data
2496510	2013 09 25	2498927	2013 09 04
2496514	2013 09 11	2499026	2013 09 04
2496656	2013 09 04	2499108	2013 09 11
2496687	2013 09 11	2499297	2013 09 25
2496786	2013 09 18	2499311	2013 09 11
2496908	2013 09 11	2499636	2013 09 04
2497082	2013 09 04	2499690	2013 09 04
2497526	2013 09 18	2500124	2013 09 11
2497659	2013 09 04	2500169	2013 09 25
2497690	2013 09 11	2500202	2013 09 11
2497703	2013 09 18	2500242	2013 09 25
2497714	2013 09 18	2500277	2013 09 11
2497735	2013 09 18	2500311	2013 09 04
2497798	2013 09 18	2500458	2013 09 25
2497838	2013 09 18	2500487	2013 09 25
2497936	2013 09 18	2500508	2013 09 18
2498324	2013 09 18	2500648	2013 09 04
2498584	2013 09 25	2501055	2013 09 25
2498630	2013 09 18	2501114	2013 09 25
2498648	2013 09 04	2501548	2013 09 18
2498682	2013 09 04	2501615	2013 09 11
2498742	2013 09 11	2501641	2013 09 25
2498851	2013 09 11	2501749	2013 09 18
2498922	2013 09 18	2501939	2013 09 04

(11) EPO paskelbimo numeris	Pripažinimo negaliojančiu data	(11) EPO paskelbimo numeris	Pripažinimo negaliojančiu data
2501970	2013 09 25	2503904	2013 09 11
2501983	2013 09 04	2504054	2013 09 25
2502241	2013 09 04	2504144	2013 09 25
2502318	2013 09 11	2504186	2013 09 25
2502392	2013 09 25	2504199	2013 09 11
2502395	2013 09 11	2504238	2013 09 04
2502404	2013 09 18	2504335	2013 09 04
2502432	2013 09 25	2504377	2013 09 04
2502477	2013 09 04	2504508	2013 09 25
2502515	2013 09 04	2504517	2013 09 18
2502523	2013 09 11	2504519	2013 09 25
2502604	2013 09 25	2504560	2013 09 04
2502703	2013 09 11	2504609	2013 09 04
2502785	2013 09 04	2504978	2013 09 04
2502786	2013 09 25	2505041	2013 09 18
2502809	2013 09 11	2505075	2013 09 18
2502827	2013 09 25	2505265	2013 09 18
2502831	2013 09 25	2505276	2013 09 11
2502887	2013 09 18	2505699	2013 09 11
2503351	2013 09 18	2506023	2013 09 04
2503644	2013 09 11	2506078	2013 09 25
2503682	2013 09 25	2506282	2013 09 11
2503709	2013 09 11	2506498	2013 09 18
2503757	2013 09 18	2506536	2013 09 18

(11) EPO paskelbimo numeris	Pripažinimo negaliojančiu data	(11) EPO paskelbimo numeris	Pripažinimo negaliojančiu data
2506596	2013 09 18	2508315	2013 09 18
2506718	2013 09 18	2508465	2013 09 04
2506727	2013 09 25	2508569	2013 09 04
2506740	2013 09 04	2508679	2013 09 25
2506744	2013 09 18	2508744	2013 09 18
2506883	2013 09 25	2508749	2013 09 04
2506898	2013 09 04	2508793	2013 09 11
2506942	2013 09 18	2509185	2013 09 11
2507027	2013 09 04	2509258	2013 09 18
2507198	2013 09 18	2509470	2013 09 25
2507318	2013 09 25	2509499	2013 09 18
2507334	2013 09 18	2509749	2013 09 25
2507441	2013 09 11	2509767	2013 09 18
2507486	2013 09 25	2509793	2013 09 11
2507498	2013 09 25	2509795	2013 09 11
2507536	2013 09 11	2509820	2013 09 11
2507557	2013 09 25	2509834	2013 09 04
2507577	2013 09 25	2509854	2013 09 18
2507652	2013 09 18	2510023	2013 09 11
2507665	2013 09 25	2510068	2013 09 25
2507924	2013 09 18	2510215	2013 09 11
2507952	2013 09 18	2510272	2013 09 18
2508019	2013 09 18	2510274	2013 09 18
2508272	2013 09 18	2510292	2013 09 25

(11) EPO paskelbimo numeris	Pripažinimo negaliojančiu data	(11) EPO paskelbimo numeris	Pripažinimo negaliojančiu data
2510306	2013 09 25	2513239	2013 09 18
2510518	2013 09 25	2513247	2013 09 18
2510749	2013 09 25	2513377	2013 09 11
2511075	2013 09 18	2513392	2013 09 18
2511785	2013 09 25	2513463	2013 09 11
2511922	2013 09 18	2513672	2013 09 25
2512033	2013 09 11	2513739	2013 09 25
2512139	2013 09 11	2514028	2013 09 11
2512302	2013 09 04	2514038	2013 09 18
2512376	2013 09 18	2514147	2013 09 11
2512400	2013 09 25	2514184	2013 09 11
2512520	2013 09 11	2514269	2013 09 04
2512572	2013 09 25	2514329	2013 09 11
2512706	2013 09 18	2514400	2013 09 04
2512731	2013 09 18	2514843	2013 09 25
2512752	2013 09 04	2514916	2013 09 18
2512757	2013 09 18	2515434	2013 09 04
2512828	2013 09 04	2515492	2013 09 18
2512879	2013 09 18	2515578	2013 09 25
2512960	2013 09 25	2515666	2013 09 04
2513057	2013 09 04	2515683	2013 09 18
2513060	2013 09 11	2516106	2013 09 18
2513118	2013 09 18	2516109	2013 09 11
2513173	2013 09 25	2516149	2013 09 11

(11) EPO paskelbimo numeris	Pripažinimo negaliojančiu data	(11) EPO paskelbimo numeris	Pripažinimo negaliojančiu data
2516212	2013 09 04	2522486	2013 09 18
2516533	2013 09 04	2522518	2013 09 25
2516717	2013 09 11	2522584	2013 09 25
2516858	2013 09 11	2522852	2013 09 04
2516875	2013 09 18	2522917	2013 09 18
2516904	2013 09 04	2522947	2013 09 18
2516906	2013 09 04	2523357	2013 09 18
2517409	2013 09 11	2523476	2013 09 18
2517598	2013 09 11	2523862	2013 09 18
2517793	2013 09 11	2525552	2013 09 18
2517846	2013 09 04	2525998	2013 09 11
2518005	2013 09 18	2526021	2013 09 11
2518301	2013 09 04	2526729	2013 09 18
2519363	2013 09 18	2526828	2013 09 25
2519365	2013 09 25	2527107	2013 09 04
2519388	2013 09 04	2527335	2013 09 18
2519492	2013 09 25	2527539	2013 09 11
2519499	2013 09 18	2527698	2013 09 18
2520162	2013 09 04	2527893	2013 09 04
2520792	2013 09 11	2529095	2013 09 25
2521001	2013 09 18	2529449	2013 09 25
2521397	2013 09 04	2529850	2013 09 11
2521873	2013 09 11	2529901	2013 09 11
2522225	2013 09 04	2529961	2013 09 18

(11) EPO paskelbimo numeris	Pripažinimo negaliojančiu data	(11) EPO paskelbimo numeris	Pripažinimo negaliojančiu data
2530010	2013 09 18	2539673	2013 09 11
2530026	2013 09 04	2540038	2013 09 11
2530283	2013 09 11	2540060	2013 09 18
2530604	2013 09 18	2540406	2013 09 18
2531512	2013 09 18	2540445	2013 09 18
2531922	2013 09 18	2540657	2013 09 18
2532190	2013 09 18	2540763	2013 09 18
2532244	2013 09 11	2540882	2013 09 18
2532272	2013 09 18	2540995	2013 09 11
2532731	2013 09 25	2541060	2013 09 18
2532732	2013 09 11	2541883	2013 09 18
2534070	2013 09 25	2543621	2013 09 25
2534089	2013 09 18	2543702	2013 09 11
2534435	2013 09 04	2543835	2013 09 18
2535112	2013 09 11	2543938	2013 09 04
2535365	2013 09 25	2545841	2013 09 04
2536460	2013 09 11	2546061	2013 09 18
2536642	2013 09 18	2546096	2013 09 11
2536779	2013 09 11	2546157	2013 09 18
2537411	2013 09 25	2546510	2013 09 11
2537536	2013 09 25	2546515	2013 09 18
2537841	2013 09 25	2548368	2013 09 18
2538590	2013 09 11	2548476	2013 09 11
2539350	2013 09 18	2548714	2013 09 11

(11) EPO paskelbimo numeris	Pripažinimo negaliojančiu data	(11) EPO paskelbimo numeris	Pripažinimo negaliojančiu data
2548771	2013 09 11	2559272	2013 09 18
2549021	2013 09 11	2560366	2013 09 18
2549050	2013 09 04	2561415	2013 09 11
2549191	2013 09 11	2561980	2013 09 18
2549227	2013 09 11	2563300	2013 09 18
2549683	2013 09 11	2564488	2013 09 04
2549714	2013 09 25	2564960	2013 09 18
2550106	2013 09 11	2565144	2013 09 11
2550921	2013 09 11	2566788	2013 09 18
2551367	2013 09 18	2566802	2013 09 11
2551515	2013 09 18	2567156	2013 09 25
2551568	2013 09 11	2567928	2013 09 11
2551609	2013 09 18	2568790	2013 09 04
2551620	2013 09 11	2569376	2013 09 11
2551638	2013 09 11	2569779	2013 09 11
2551982	2013 09 25	2570679	2013 09 18
2554051	2013 09 18	2570680	2013 09 18
2554922	2013 09 04	2571828	2013 09 25
2556522	2013 09 11	2572979	2013 09 25
2556609	2013 09 25	2573506	2013 09 18
2558434	2013 09 04	2574185	2013 09 18
2558541	2013 09 11	2574225	2013 09 11
2558710	2013 09 25	2575118	2013 09 25
2559022	2013 09 04	2576055	2013 09 18

(11) EPO paskelbimo numeris	Pripažinimo negaliojančiu data
2577122	2013 09 25
2577761	2013 09 11
2577869	2013 09 18
2578451	2013 09 18
2579486	2013 09 18
2580285	2013 09 11
2581728	2013 09 18
2582463	2013 09 04
2585220	2013 09 25
2585358	2013 09 25
2586346	2013 09 25
2587079	2013 09 11
2590760	2013 09 18
2592392	2013 09 04
2592784	2013 09 18
2594499	2013 09 18
2604520	2013 09 25
2629050	2013 09 25

Paraiškos papildomos apsaugos liudijimui gauti, paskelbtos pagal Lietuvos Respublikos patentų įstatymo 37 straipsnį

(68) **1427444**
(21) PA 2014 002
(22) 2014 01 02
(71) Zoetis W LLC, 100 Campus Drive, Florham Park NJ 07932, US
(54) Vakarų Nilo vakcina
(93) EU/2/08/086/001, 2008 11 21 EU/2/08/086/002, 2008 11 21 EU/2/08/086/003, 2008 11 21
(95) Inaktyvintas VM-2 padermės Vakarų Nilo virusas

---

(68) **2144923**
(21) PA 2014 003
(22) 2014 01 24
(71) ratiopharm GmbH, Graf-Arco-Strasse 3, 89079 Ulm, DE
(54) Gydymo būdas, naudojant glikopegilintą G-CSF
(93) EU/1/13/856, 2013 07 25
(95) Lipegfilgrastimum

Papildomos apsaugos liudijimai, paskelbti pagal Lietuvos Respublikos patentų įstatymo 37 straipsnį

(11) **C 1764361**
(94) 2027 07 23
(21) PA 2013 017
(22) 2013 07 10
(68) 1764361
(93) EU/1/12/776/001 - EU/1/12/776/016, 2012 07 23
EU/1/12/776/017 - EU1/12/776/023, 2012 10 29
(95) Perampanelum
(24) 2025 07 06
(73) Eisai R&D Management Co., Ltd., 6-10, Koishikawa 4-chome, Bunkyo-ku, Tokyo 112-8088, JP
(74) Jurga PETNIŪNAITĖ, 51, AAA Law, J.Jasinskio g. 16A, LT-03163 Vilnius, LT
(54) 1,2-Dihidropiridino junginio kristalas ir jo gavimo būdas
Paraiškos liudijimui gauti paskelbimo data
2013 08 26

Papildomos apsaugos liudijimai, panaikinti pagal Lietuvos Respublikos patentų įstatymo 37 straipsnį

C 0656354 2012 11 29

C 1373300 2012 03 19

Atitaisymai

(11) **1718608**

(51) Int.Cl. ***C07D 417/14*** (2006.01)
(51) Int.Cl. ***C07D 401/12*** (2006.01)
(51) Int.Cl. ***C07D 401/14*** (2006.01)
(51) Int.Cl. ***C07D 403/14*** (2006.01)
(51) Int.Cl. ***C07D 409/14*** (2006.01)
(51) Int.Cl. ***C07D 413/14*** (2006.01)
(51) Int.Cl. ***C07D 417/12*** (2006.01)

(13) T

(54) Virusinės polimerazės inhibitoriai

Atitaisymas savininkui paprašius

Paskelbta: Išradimai. Dizainas. Prekių ženklai 2013/9 puslapis 117

(15) *Atitaisymas*

(57) 1. Junginys, parinktas iš:

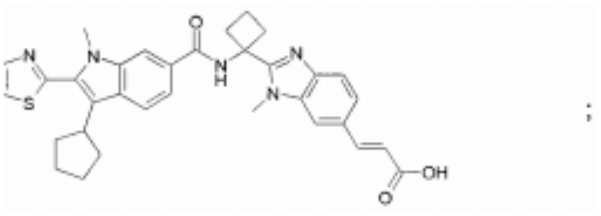
;

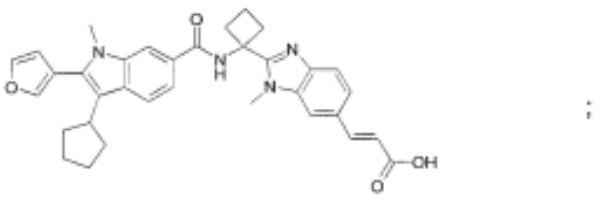
;

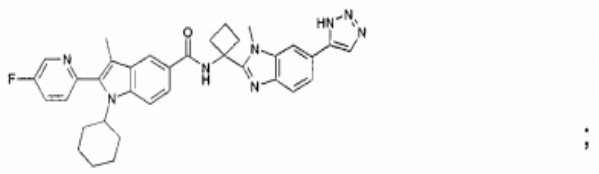
;

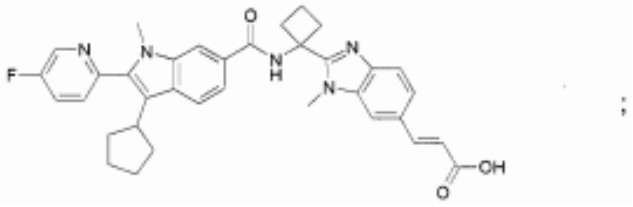
;

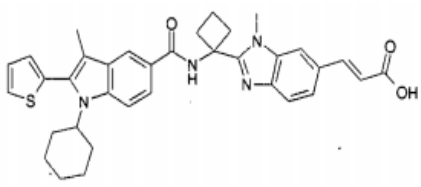
;

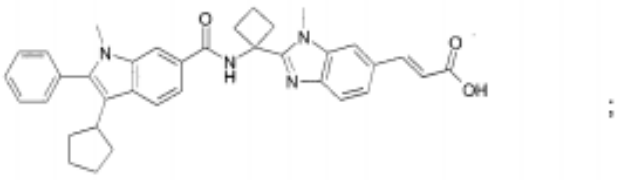
;

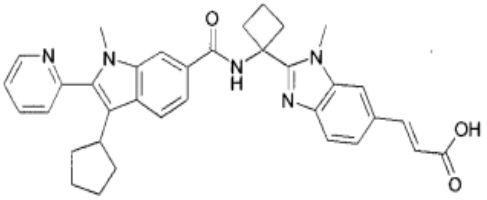
;

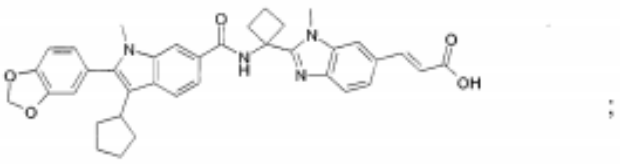
;

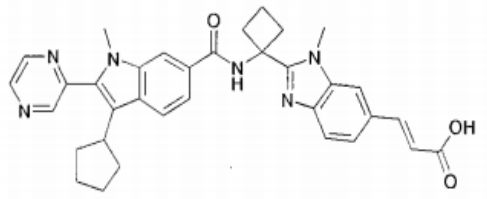
;

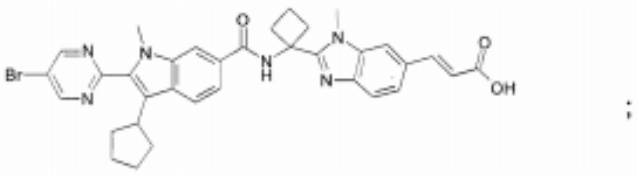
;

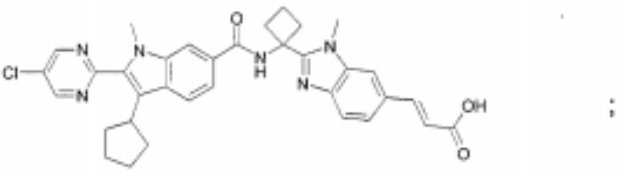
;

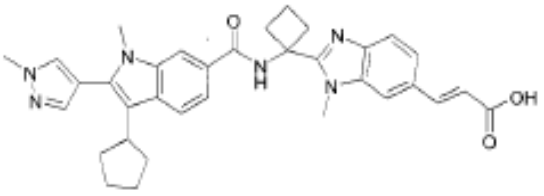
;
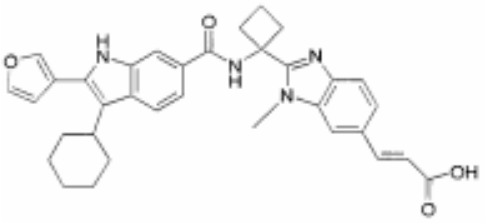
;

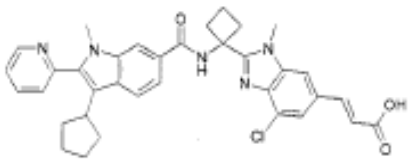
;
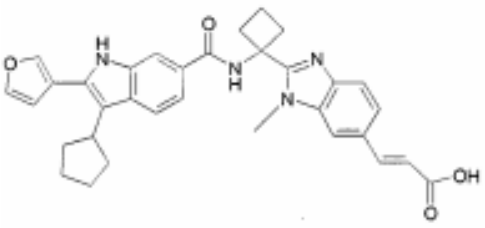
;

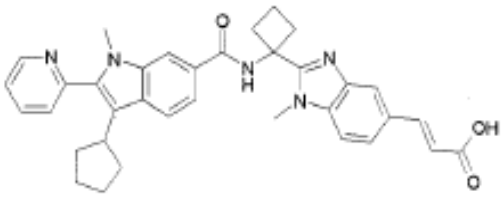
;
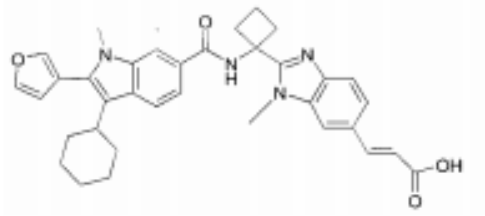
;

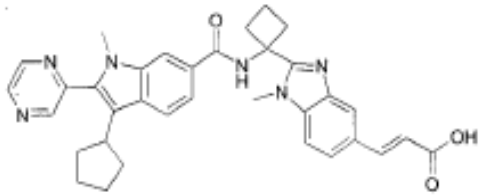
;
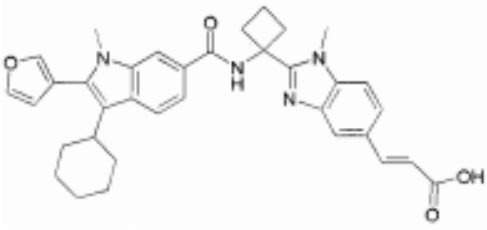
;

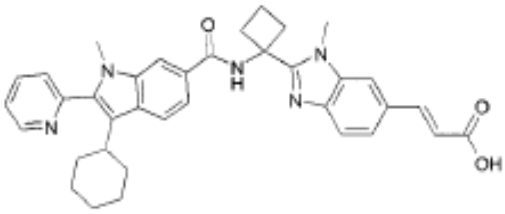
;
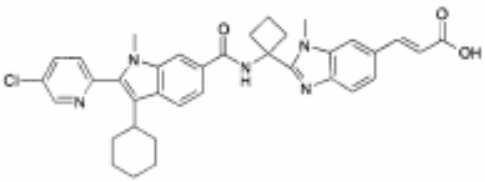
.

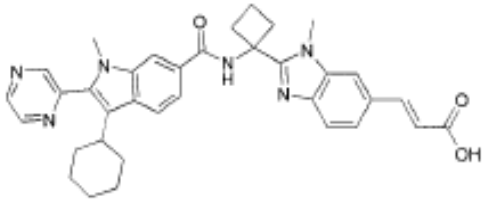
;
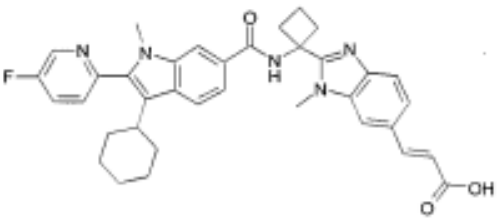
;

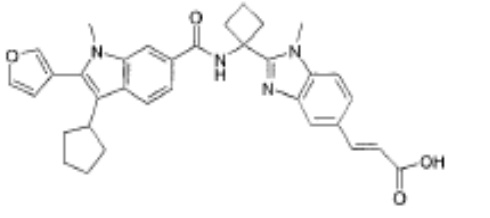
;

;

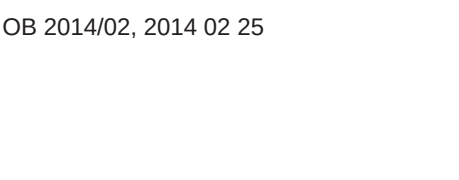
;

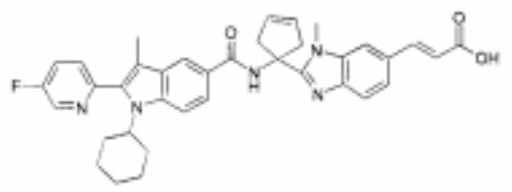
;

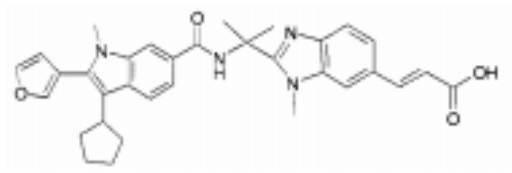
;

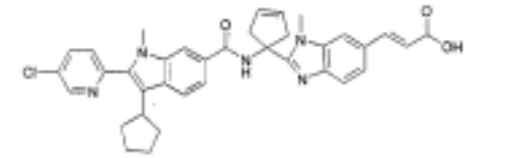
;

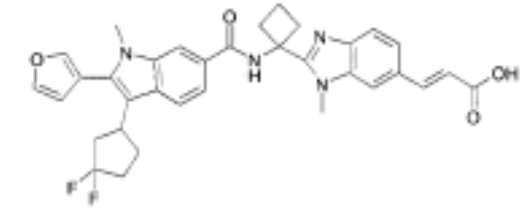
;

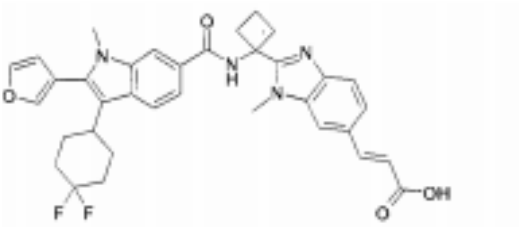
;

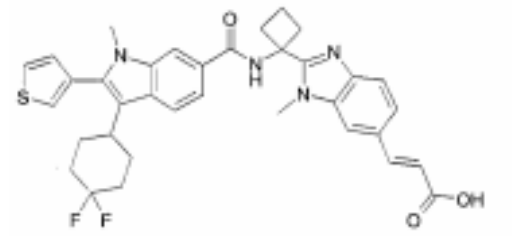
;

ir

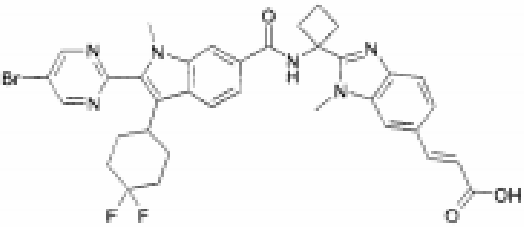
;

arba jo druska arba esteris.

2. Junginys pagal 1 punktą, parinktas iš:

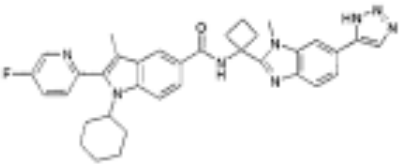
;

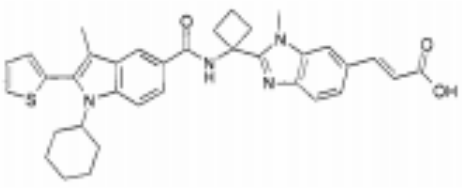
;

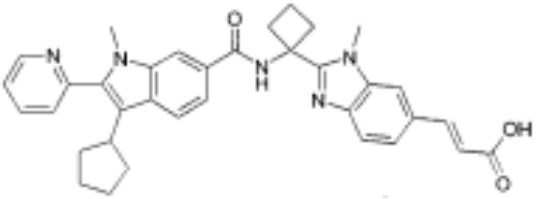
;

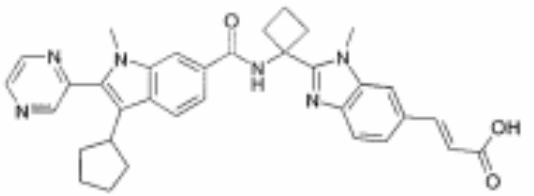
;

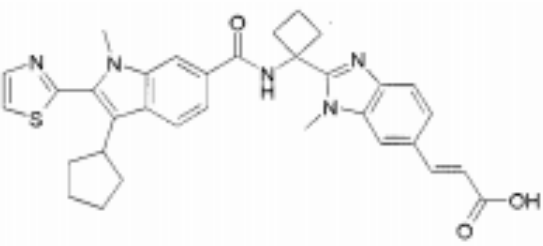
;

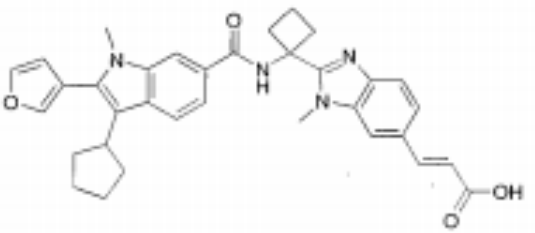
;

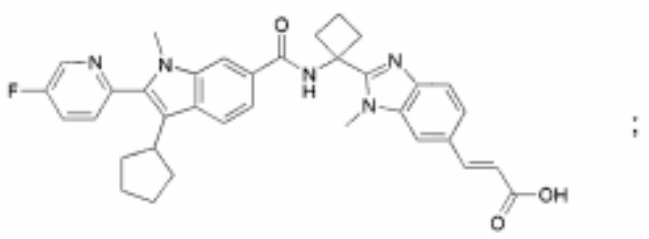
;

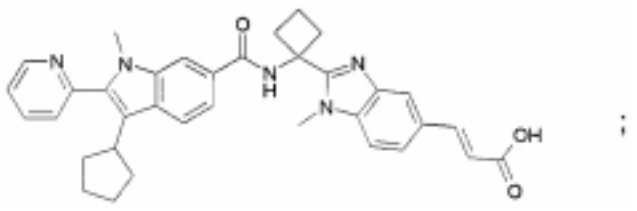
;

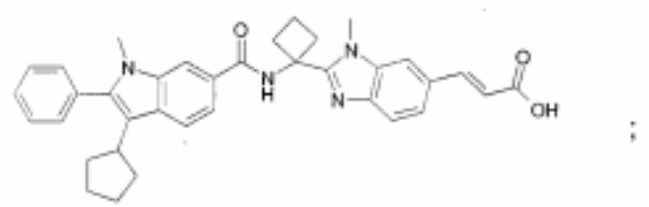
;

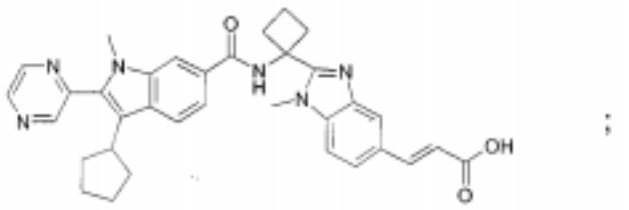
;

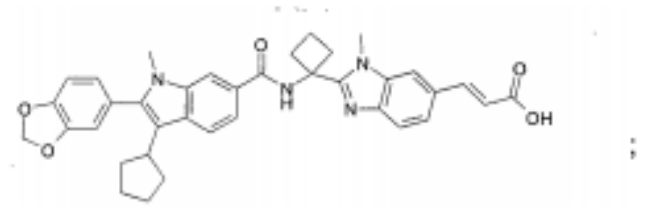
;

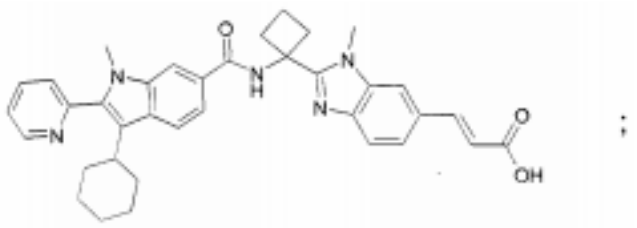
;

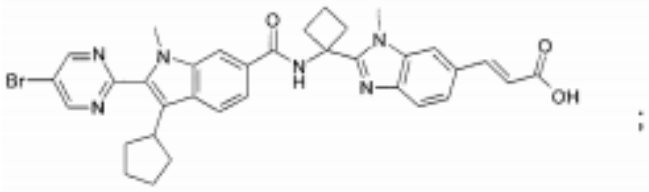
;

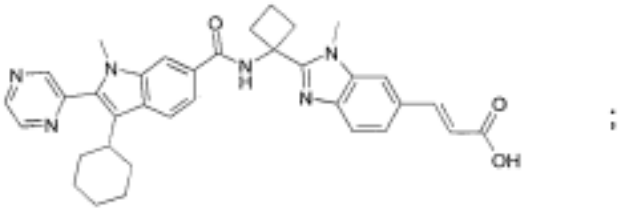
;

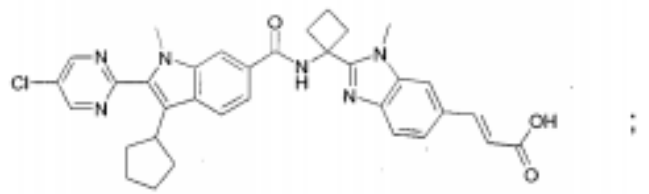
;

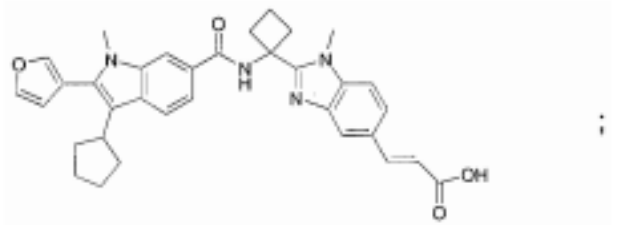
;

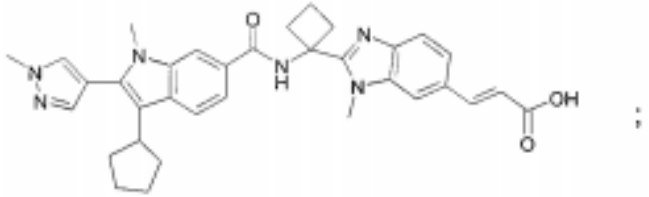
;

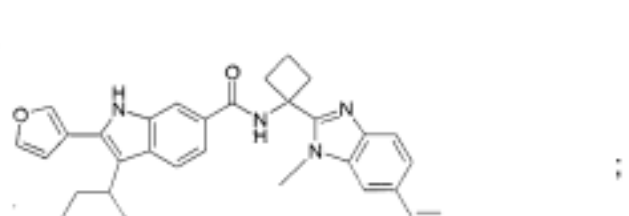
;

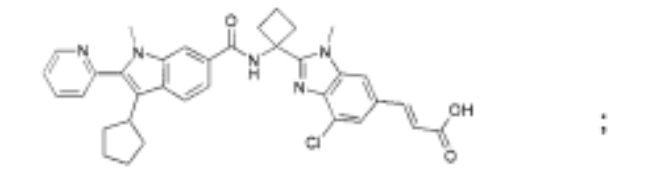
;


;

;

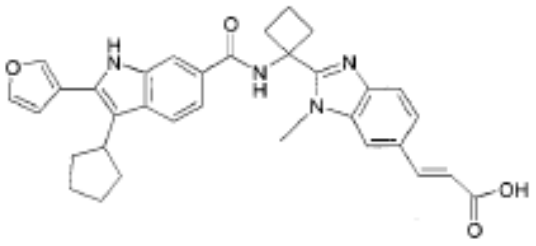
;

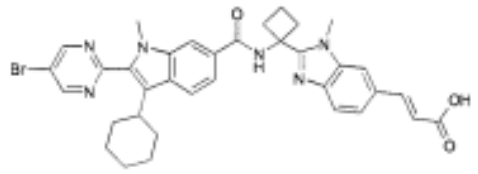
;

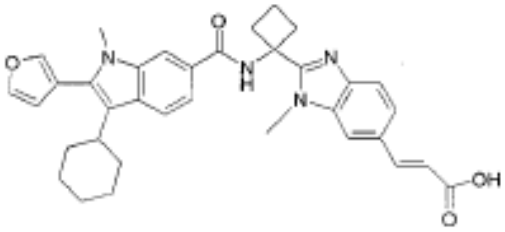
;

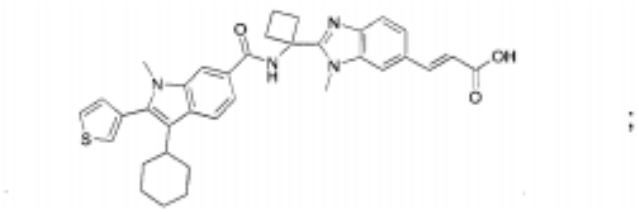
;

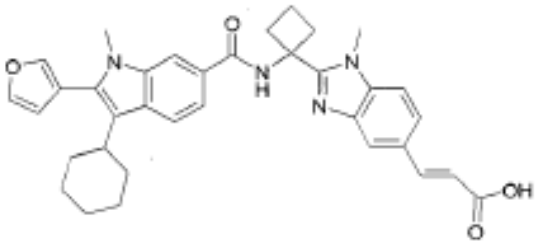
;

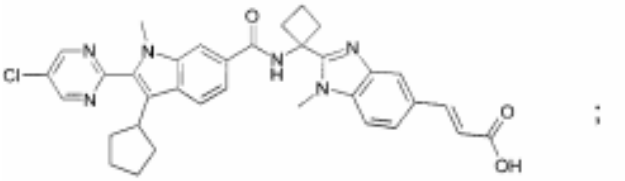
;

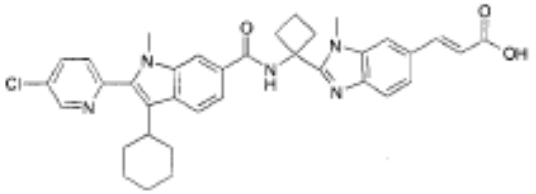
;

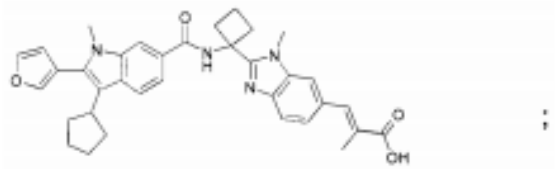
;

arba jo farmaciniu požiūriu priimtina druska.

3. Junginys pagal 1 punktą, parinktas iš:

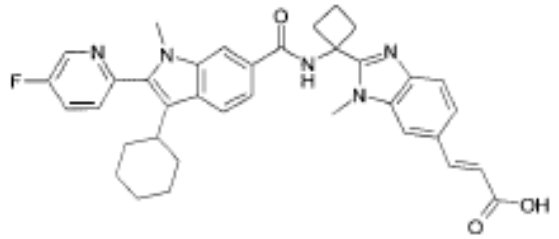
;

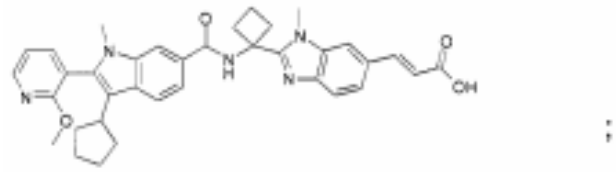
;

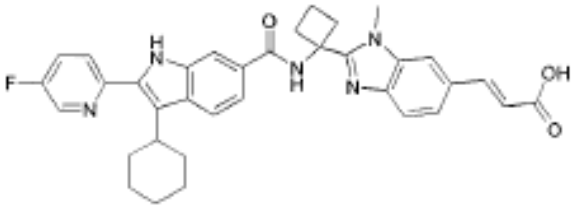
;

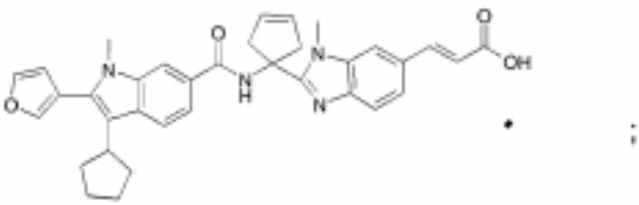
;

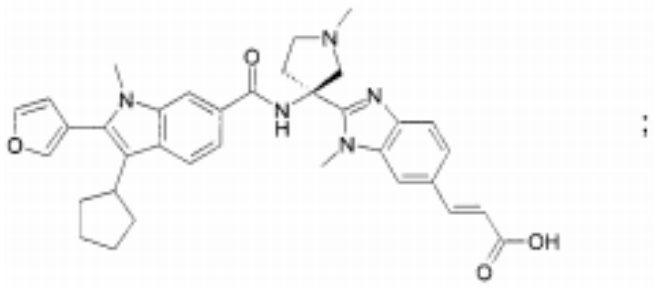

;

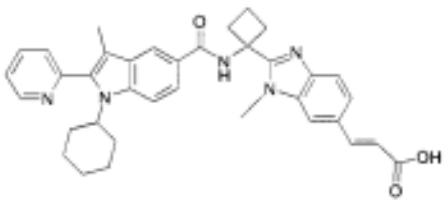

;

arba jo farmaciniu požiūriu priimtina druska.

4. Junginys pagal 1 punktą, parinktas iš:

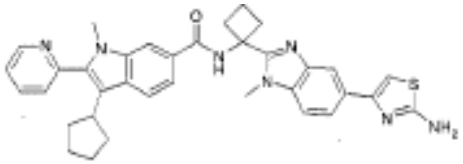

;

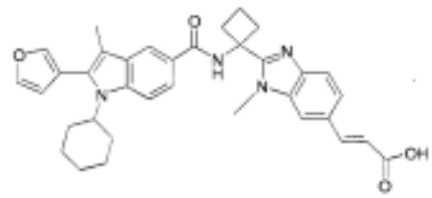

;

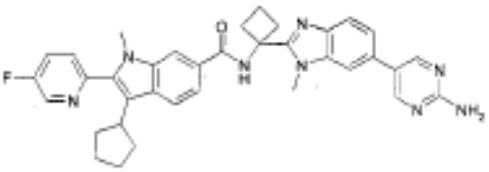

;

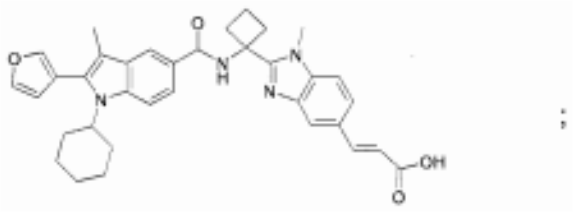

;

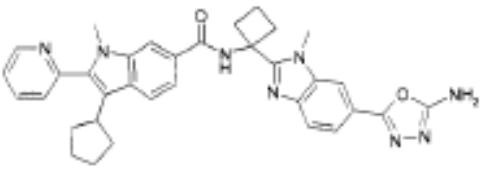

;

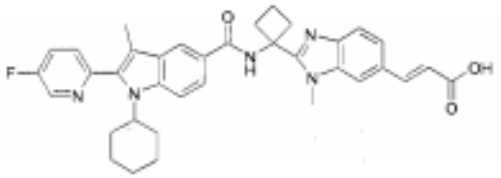

;

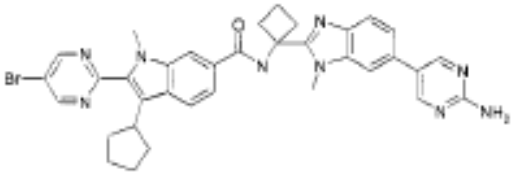

;

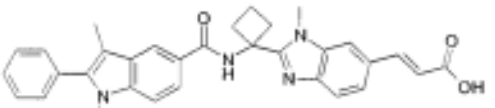

;

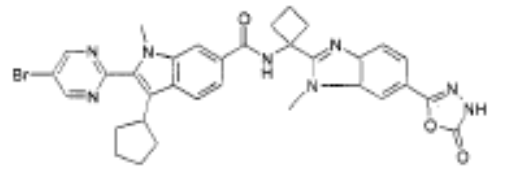

;

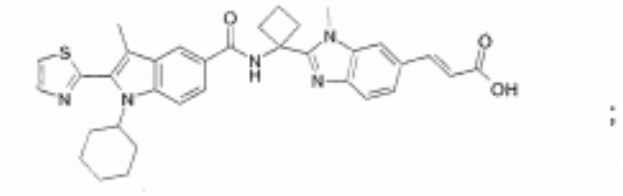

;

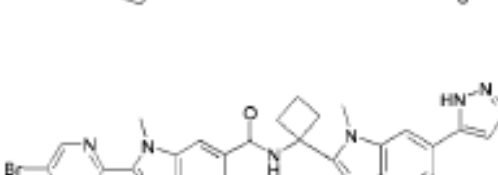

;

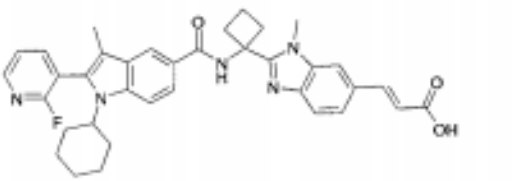

;

;

;

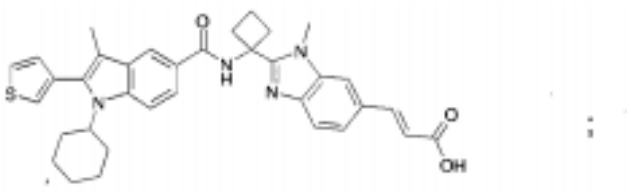
;
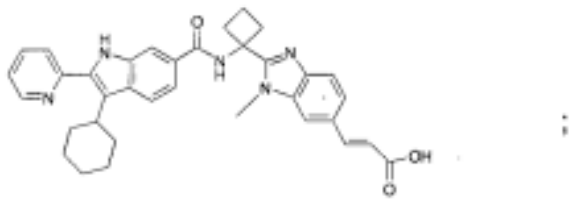
;
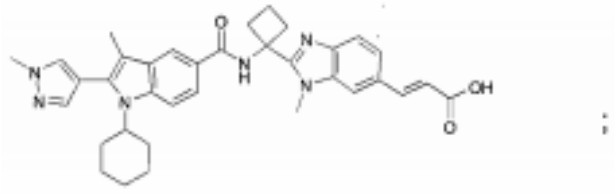
;
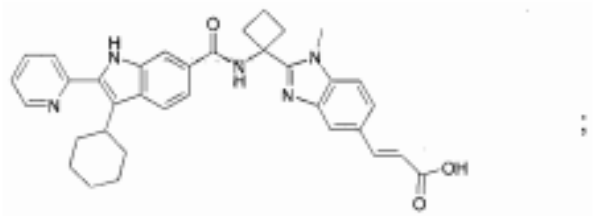
;
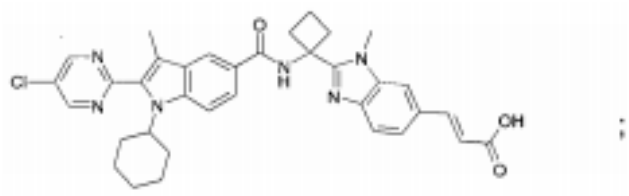
;
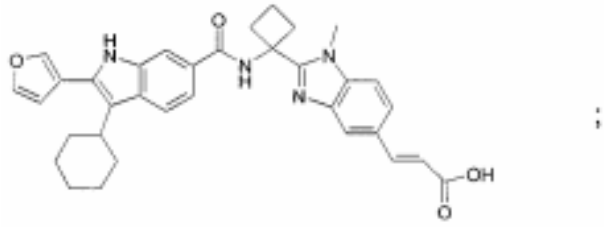
;
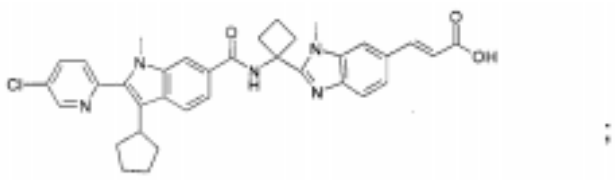
;
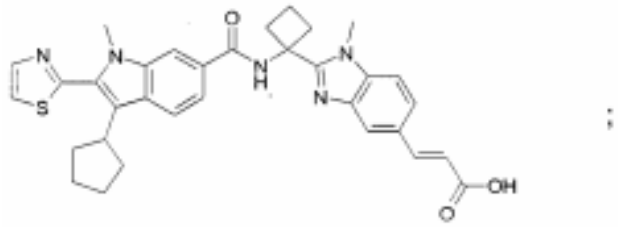
;
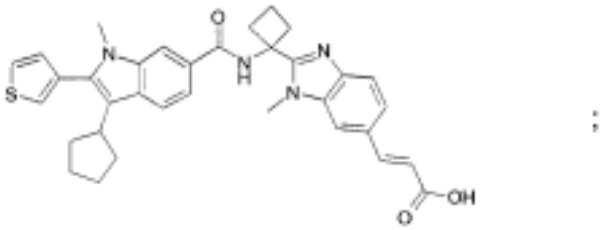
;
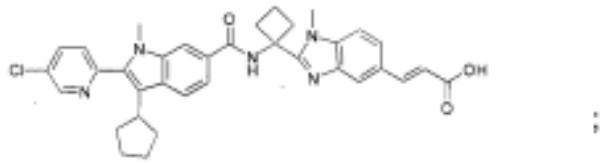
;
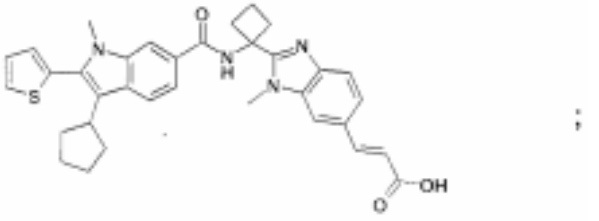
;
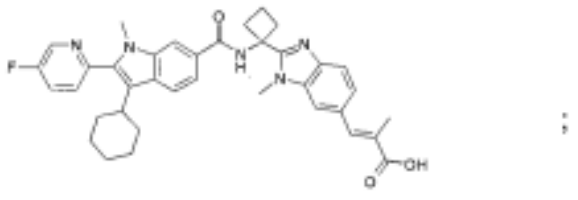
;
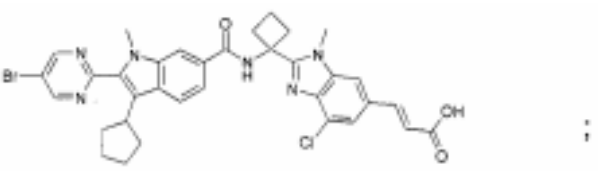
;
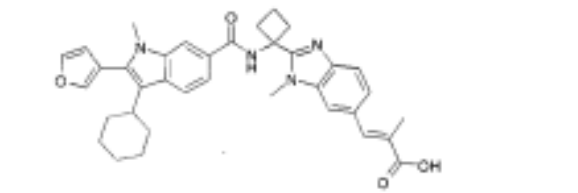
;

;
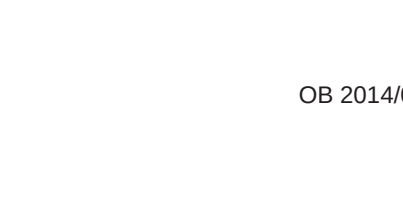

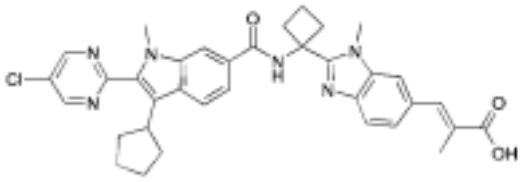
;
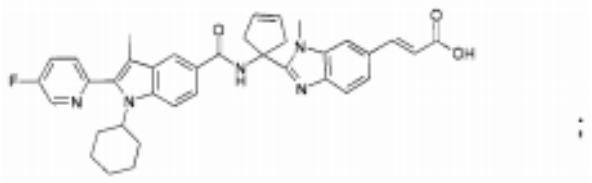
;
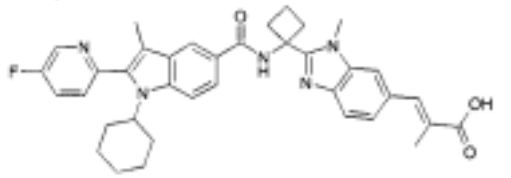
;
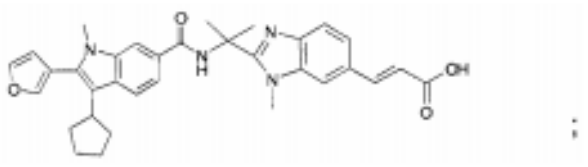
;
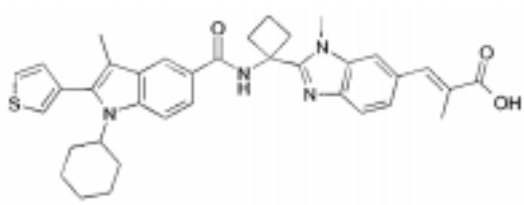
;
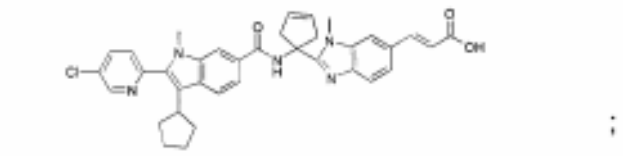
;

arba jo farmaciniu požiūriu priimtina druska.

5. Junginys pagal 1 punktą, parinktas iš:

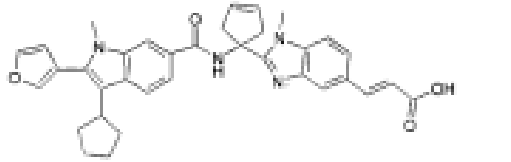
;
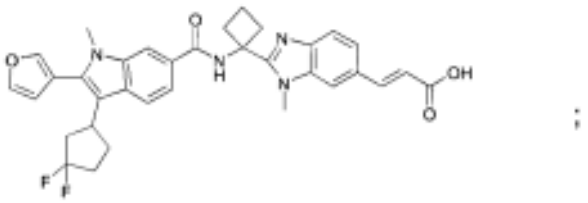
;
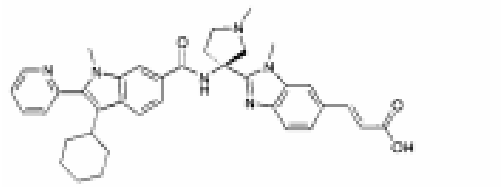
;
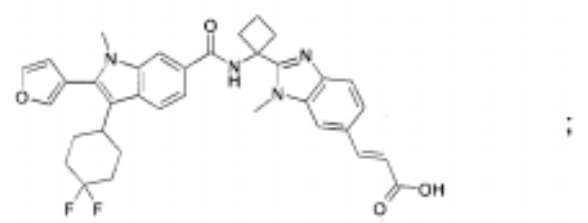
;
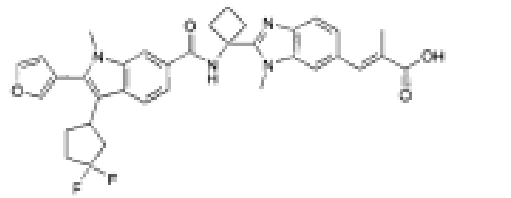
;
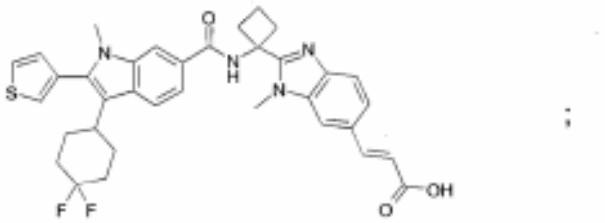
;
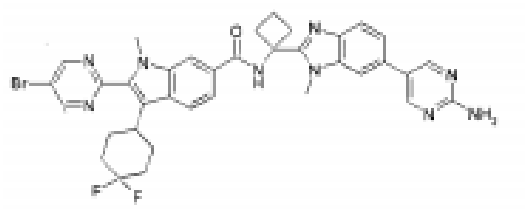
;
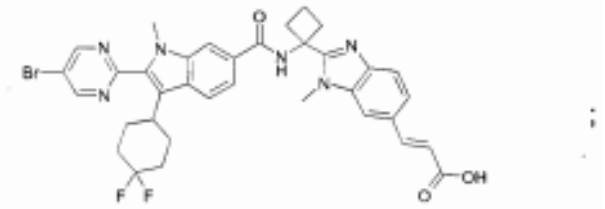
;

arba jo farmaciniu požiūriu priimtina druska.

6. Junginys pagal 1 punktą, turintis struktūrą:

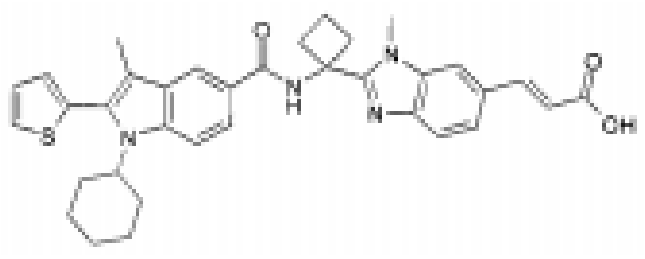

arba jo farmaciniu požiūriu priimtina druska.

7. Junginys pagal 1 punktą, turintis struktūrą:

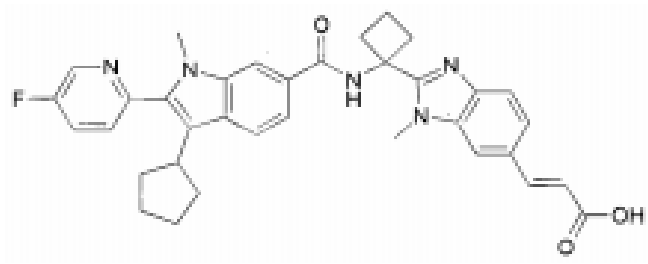

arba jo farmaciniu požiūriu priimtina druska.

8. Junginys pagal 1 punktą, turintis struktūrą:

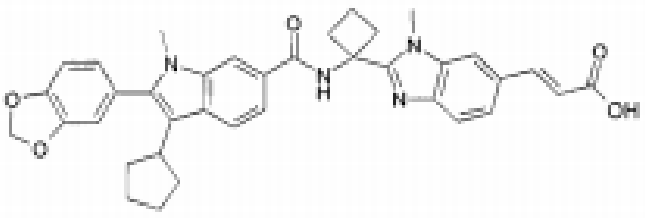

arba jo farmaciniu požiūriu priimtina druska.

9. Junginys pagal 1 punktą, turintis struktūrą:

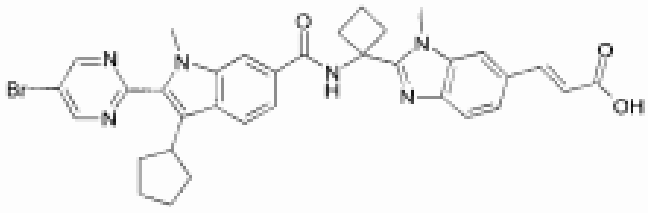

arba jo farmaciniu požiūriu priimtina druska.

10. Junginys pagal 1 punktą, turintis struktūrą:

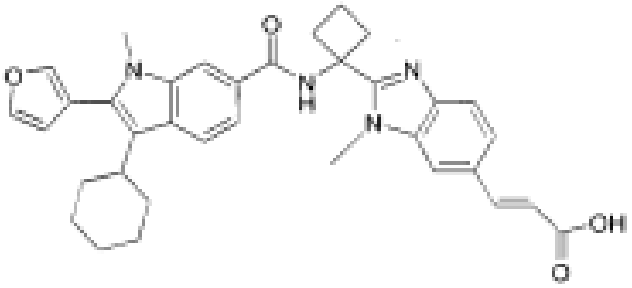

arba jo farmaciniu požiūriu priimtina druska.

11. Junginys pagal 1 punktą, turintis struktūrą:

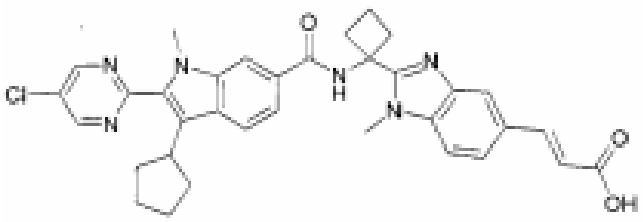

arba jo farmaciniu požiūriu priimtina druska.

12. Farmacinė kompozicija, skirta HCV infekcijos gydymui arba prevencijai, apimanti junginio pagal vieną arba daugiau iš 1-11 punktų arba jo farmaciniu požiūriu priimtinos druskos arba esterio veiksmingą kiekį ir farmaciniu požiūriu priimtiną nešiklį.

13. Kompozicija pagal 12 punktą, papildomai apimanti vieno arba daugiau antivirusinių agentų terapiniu požiūriu veiksmingą kiekį.

14. Kompozicija pagal 13 punktą, kurioje minėtas antivirusinis agentas yra parinktas iš ribavirino ir amantadino.

15. Kompozicija pagal 13 punktą, kurioje antivirusinis agentas yra kitas anti-HCV agentas.

16. Farmacinė kompozicija pagal 15 punktą, kurioje kitas anti-HCV agentas yra imunomoduliacinis agentas, parinktas iš α-, β-, δ-, γ-, τ- ir ω-interferonas ir jo pegiliuotos formos.

17. Kompozicija pagal 15 punktą, kurioje kitas anti-HCV agentas yra kitas HCV polimerazės inhibitorius.

18. Kompozicija pagal 15 punktą, kurioje kitas anti-HCV agentas yra HCV NS3 proteazės inhibitorius.

19. Kompozicija pagal 15 punktą, kurioje kitas anti-HCV agentas yra kito taikinio HCV gyvavimo cikle inhibitorius.

20. Kompozicija pagal 19 punktą, kurioje kito taikinio HCV gyvavimo cikle inhibitorius yra parinktas iš agento, kuris slopina taikinį, parinktą iš HCV helikazės, HCV NS2/3 proteazės ir HCV IRES, ir agento, kuris trikdo NS5A baltymo funkciją.

21. Junginys pagal vieną arba daugiau iš 1-11 punktų arba jo farmaciniu požiūriu priimtina druska arba esteris arba jo kompozicija, skirti panaudoti kaip HCV polimerazės inhibitorius.

22. Junginys pagal vieną arba daugiau iš 1-11 punktų arba jo farmaciniu požiūriu priimtina druska arba esteris arba jo kompozicija, skirti panaudoti kaip NS5B fermento, koduoto HCV, nuo RNR priklausančio RNR polimerazės aktyvumo inhibitorius.

23. Junginys pagal vieną arba daugiau iš 1-11 punktų arba jo farmaciniu požiūriu priimtina druska arba esteris, arba jo kompozicija, skirti panaudoti kaip HCV replikacijos inhibitorius.

24. Junginys pagal vieną arba daugiau iš 1-11 punktų arba jo farmaciniu požiūriu priimtina druska arba esteris arba jo kompozicija, skirti panaudoti žinduolio HCV infekcijos gydymui arba prevencijai.

25. Junginys pagal vieną arba daugiau iš 1-11 punktų arba jo farmaciniu požiūriu priimtina druska arba esteris, arba jo kompozicija derinyje su kitu antivirusiniu agentu, skirti panaudoti žinduolio HCV infekcijos gydymui arba prevencijai.

26. NS5B fermento, koduoto HCV, nuo RNR priklausančio RNR polimerazės aktyvumo slopinimo *in vitro* būdas, apimantis NS5B fermento poveikį junginio pagal vieną arba daugiau iš 1-11 punktų veiksmingu kiekiu sąlygomis, kuriose NS5B fermento nuo RNR priklausantis RNR polimerazės aktyvumas yra slopinamas.

27. HCV replikacijos slopinimo *in vitro* būdas, apimantis ląstelės, infekuotos HCV, poveikį junginio pagal vieną arba daugiau iš 1-11 punktų veiksmingu kiekiu sąlygomis, kuriose HCV replikacija yra slopinama.

28. Junginio pagal vieną arba daugiau iš 1-11 punktų farmaciniu požiūriu priimtina druska arba esteris arba jo kompozicija, skirti panaudoti žinduolio HCV infekcijos gydymo arba prevencijos būdui, apimančiam farmaciniu požiūriu priimtinos druskos arba esterio, arba kompozicijos skyrimą žinduoliui.

29. Junginio pagal vieną arba daugiau iš 1-11 punktų farmaciniu požiūriu priimtina druska arba esteris arba jo kompozicija, skirti panaudoti žinduolio HCV infekcijos gydymo arba prevencijos būdui, apimančiam farmaciniu požiūriu priimtinos druskos arba esterio, arba kompozicijos derinyje su kitu antivirusiniu agentu skyrimą žinduoliui.

30. Junginio pagal vieną arba daugiau iš 1-11 punktų arba jo farmaciniu požiūriu priimtinos druskos arba esterio, arba jo kompozicijos panaudojimas gamybai vaisto, skirto *Flaviviridae* virusinės infekcijos gydymui ir/arba prevencijai.

31. Junginio pagal vieną arba daugiau iš 1-11 punktų arba jo farmaciniu požiūriu priimtinos druskos arba esterio, arba jo kompozicijos panaudojimas gamybai vaisto, skirto HCV infekcijos gydymui ir/arba prevencijai.

32. Prekinis produktas, apimantis:

kompoziciją, veiksmingą gydyti HCV infekciją arba slopinti HCV NS5B polimerazę ir

pakavimo medžiagą, apimančią informacinį lapelį, kuris nurodo, kad kompozicija gali būti naudojama hepatito C viruso infekcijai gydyti,

kur minėta kompozicija apima junginį pagal vieną arba daugiau iš 1-11 punktų arba jo farmaciniu požiūriu priimtiną druską arba esterį.

(48) 2014 02 25

SISTEMINĖ EUROPOS PATENTŲ RODYKLĖ

(51)	(11)
A01D 46/00	2265107
A01D 46/30	2265107
A01G 13/00	2355648
A01K 67/00	1997512
A01N 25/04	2079303
A01N 25/14	2079303
A01N 25/16	2207419
A01N 25/30	2079303
A01N 25/30	2207419
A01N 37/50	2079303
A01N 41/10	2079303
A01N 43/40	2079303
A01N 43/56	2079303
A01N 43/56	2276743
A01N 43/58	2120579
A01N 43/653	2079303
A01N 47/02	2079303
A01N 47/06	2079303
A01N 47/36	2079303
A01N 47/38	2079303
A01N 51/00	2079303
A01N 59/12	2207419
A01P 1/00	2207419
A01P 3/00	2079303
A01P 7/04	2079303

(51)	(11)
A21D 2/18	2265127
A23J 1/12	2120604
A23K 1/16	2265127
A23K 1/18	2265127
A23L 1/10	2120604
A23L 1/29	1667537
A23L 1/30	2265127
A23L 1/305	1667537
A23L 1/308	2120604
A23L 2/52	2265127
A47J 31/24	2419352
A61B 5/0476	2464285
A61F 2/24	1848375
A61F 2/24	2387977
A61F 2/95	1848375
A61F 2/95	2387977
A61K 8/22	1979053
A61K 8/36	1979053
A61K 9/00	1909759
A61K 9/00	1916994
A61K 9/00	2254549
A61K 9/00	2498771
A61K 9/10	2506831
A61K 9/127	1909759
A61K 9/14	2506831

(51)	(11)
A61K 9/16	1795186
A61K 9/16	2074989
A61K 9/20	1795186
A61K 9/20	1814527
A61K 9/20	1916994
A61K 9/28	1875918
A61K 9/50	1795186
A61K 9/70	2074989
A61K 9/70	2138169
A61K 31/045	2254549
A61K 31/12	1986622
A61K 31/137	2117525
A61K 31/14	2254549
A61K 31/165	2506831
A61K 31/19	1979053
A61K 31/192	2504005
A61K 31/215	2254549
A61K 31/216	2504005
A61K 31/22	2359826
A61K 31/27	2498771
A61K 31/277	2359826
A61K 31/282	2251014
A61K 31/337	2251014
A61K 31/343	2359826
A61K 31/351	2231633

(51)	(11)
A61K 31/352	2359826
A61K 31/365	2231633
A61K 31/366	2359826
A61K 31/40	2049480
A61K 31/40	2173730
A61K 31/40	2359826
A61K 31/4025	2407451
A61K 31/405	2359826
A61K 31/407	1909759
A61K 31/415	2379507
A61K 31/4184	1814527
A61K 31/4196	2026801
A61K 31/4196	2513106
A61K 31/435	2049480
A61K 31/437	2359826
A61K 31/437	2430022
A61K 31/437	2491028
A61K 31/437	2513106
A61K 31/44	2359826
A61K 31/4422	1814527
A61K 31/4439	2359826
A61K 31/4439	2454255
A61K 31/4439	2491028
A61K 31/451	2167085
A61K 31/453	2359826
A61K 31/47	2392564
A61K 31/4709	1909759
A61K 31/4709	2139882

(51)	(11)
A61K 31/4709	2392564
A61K 31/4709	2519503
A61K 31/472	2217572
A61K 31/4725	2217572
A61K 31/485	2074989
A61K 31/495	2120579
A61K 31/496	1909759
A61K 31/50	2120579
A61K 31/502	2359826
A61K 31/505	2359826
A61K 31/506	2139882
A61K 31/517	2318378
A61K 31/517	2392564
A61K 31/519	2414363
A61K 31/519	2523962
A61K 31/53	2214487
A61K 31/535	2254549
A61K 31/5377	1809624
A61K 31/5377	2483255
A61K 31/542	1916994
A61K 31/545	1909759
A61K 31/55	1846376
A61K 31/553	2483255
A61K 31/5575	2254549
A61K 31/56	2380584
A61K 31/565	2138169
A61K 31/704	1909759
A61K 31/704	2251014

(51)	(11)
A61K 31/7064	2421879
A61K 31/7072	2251014
A61K 31/7088	1883647
A61K 31/7088	2380584
A61K 31/765	1919979
A61K 31/765	2563374
A61K 31/785	2254549
A61K 33/02	1875918
A61K 33/24	2251014
A61K 36/28	2222320
A61K 38/00	2380584
A61K 38/21	1656952
A61K 39/00	1997512
A61K 39/39	2380584
A61K 39/395	1989233
A61K 39/395	1997512
A61K 39/395	2131860
A61K 39/395	2163562
A61K 45/06	2251014
A61K 45/06	2359826
A61K 45/06	2380584
A61K 47/02	2254549
A61K 47/02	2506831
A61K 47/06	2207419
A61K 47/10	2254549
A61K 47/32	2506831
A61K 47/36	2506831
A61K 47/48	1656952

(51)	(11)
A61K 47/48	1767221
A61K 47/48	1919979
A61K 47/48	2032606
A61N 1/00	2464285
A61P 1/16	1875918
A61P 1/16	2222320
A61P 1/16	2504005
A61P 3/10	1814527
A61P 3/12	2026801
A61P 7/00	2026801
A61P 9/00	1814527
A61P 9/00	2214487
A61P 9/00	2483255
A61P 9/00	2523962
A61P 9/04	1814527
A61P 9/08	1814527
A61P 9/10	1814527
A61P 9/12	1814527
A61P 11/00	2173730
A61P 11/00	2217572
A61P 11/00	2359826
A61P 11/00	2379507
A61P 17/00	1919979
A61P 19/00	1919979
A61P 25/00	1919979
A61P 25/00	2407451
A61P 25/00	2483255
A61P 25/18	2513106
A61P 25/28	1814527
A61P 25/28	2430022
A61P 25/28	2513106
A61P 25/36	1767221
A61P 27/02	2506831
A61P 29/00	2049480
A61P 29/00	2117525
A61P 29/00	2380584
A61P 31/02	2207419
A61P 31/10	2519503
A61P 31/12	1656952
A61P 31/22	2563374
A61P 35/00	1656952
A61P 35/00	1919979
A61P 35/00	1989233
A61P 35/00	2049480
A61P 35/00	2251014
A61P 35/00	2392564
A61P 35/00	2421879
A61P 35/02	1883647
A61P 37/00	2454255
A61P 37/06	2163562
A61P 43/00	2026801
A61P 43/00	2251014
A61P 43/00	2498771
A61Q 19/00	1979053
B01D 53/00	1804956
B01D 53/14	1804956
B01J 19/00	2178633
B01J 19/24	2178633
B09B 3/00	2074989
B21B 15/00	2578502
B23D 36/00	2578502
B32B 1/08	1748241
B32B 3/12	2029351
B32B 18/00	2171391
B32B 27/00	2300238
B32B 27/00	2487033
B32B 27/30	1748241
B32B 37/12	2029351
B42D 3/00	2379338
B42D 15/02	2300238
B42D 15/10	2300238
B63B 27/12	2436593
B63B 35/00	2436593
B64F 1/20	2432693
B65B 27/10	2578502
B65B 65/00	2578502
B65D 5/00	2170712
B65D 5/38	2331414
B65D 5/42	2170712
B65D 5/72	2331414
B65D 21/02	2170712
B65D 39/00	2487033
B65D 43/02	2368809
B65D 51/24	2134639

(51)	(11)	(51)	(11)	(51)	(11)
B65D 85/10	2170712	C07D 217/22	2217572	C07D 401/12	2491028
B65D 85/804	2419352	C07D 223/22	1846376	C07D 401/12	2519503
B66B 1/28	2189410	C07D 231/18	2379507	C07D 401/14	2139882
B66B 5/00	2189410	C07D 231/20	2276743	C07D 401/14	2214487
B66B 5/02	2189410	C07D 231/40	1986622	C07D 401/14	2318378
B67B 7/16	2134639	C07D 231/56	1648867	C07D 403/04	2318378
C01B 25/231	2507168	C07D 237/32	2120579	C07D 403/10	2120579
C04B 26/14	2350156	C07D 239/94	2318378	C07D 403/12	1809624
C04B 26/16	2350156	C07D 251/18	2214487	C07D 403/12	2120579
C04B 35/632	1648867	C07D 251/52	2214487	C07D 403/12	2214487
C04B 41/48	2350156	C07D 265/30	2483255	C07D 403/12	2318378
C07C 51/377	2275415	C07D 277/56	2275415	C07D 403/12	2407451
C07C 233/60	1986622	C07D 295/18	2173730	C07D 403/14	2120579
C07D 207/12	2195293	C07D 295/18	2195293	C07D 403/14	2318378
C07D 207/14	2407451	C07D 309/10	2231633	C07D 405/12	1648867
C07D 209/08	1648867	C07D 309/30	2231633	C07D 405/12	2217572
C07D 209/08	2049480	C07D 309/32	2231633	C07D 405/12	2318378
C07D 209/10	2049480	C07D 311/58	2534142	C07D 405/12	2407451
C07D 209/12	1648867	C07D 401/04	1648867	C07D 405/14	2217572
C07D 209/12	2049480	C07D 401/04	2049480	C07D 407/12	2519503
C07D 209/18	1648867	C07D 401/04	2214487	C07D 409/04	1648867
C07D 209/22	1648867	C07D 401/04	2217572	C07D 409/04	2214487
C07D 209/26	1648867	C07D 401/12	1648867	C07D 409/12	1648867
C07D 209/52	2121605	C07D 401/12	1809624	C07D 409/12	2407451
C07D 211/40	2195293	C07D 401/12	2139882	C07D 409/12	2519503
C07D 211/90	2046745	C07D 401/12	2214487	C07D 409/14	2318378
C07D 215/22	2392564	C07D 401/12	2318378	C07D 413/04	2454255
C07D 215/48	2519503	C07D 401/12	2407451	C07D 413/12	2407451

(51)	(11)
C07D 413/12	2483255
C07D 413/12	2519503
C07D 413/14	2483255
C07D 417/12	1809624
C07D 417/12	2407451
C07D 417/12	2483255
C07D 417/12	2519503
C07D 471/04	1648867
C07D 471/04	2318378
C07D 471/04	2430022
C07D 471/04	2483255
C07D 471/04	2491028
C07D 471/04	2513106
C07D 487/04	1648867
C07D 487/04	2318378
C07D 487/04	2414363
C07D 487/04	2483255
C07D 491/04	1846376
C07D 491/10	2318378
C07D 498/04	2523962
C07D 519/00	2430022
C07F 9/6571	2382258
C07H 19/23	2421879
C07H 21/00	1888748
C07J 9/00	2251014
C07K 14/59	2170942
C07K 14/785	2078038
C07K 16/00	2163562
C07K 16/24	2163562
C07K 16/28	1989233
C07K 16/28	2032606
C07K 16/28	2059535
C08G 18/10	2350156
C08G 18/12	2350156
C08G 18/28	2350156
C08G 18/38	2350156
C08G 61/12	1919979
C08G 63/78	2178633
C08G 69/04	2382258
C08G 73/06	1919979
C08J 3/22	2288643
C08J 5/18	2487033
C08J 9/00	2288643
C08J 9/00	2385081
C08K 5/092	2288643
C08K 5/3435	2382258
C08K 5/5313	2382258
C08L 51/00	2487033
C08L 51/08	2487033
C08L 67/02	2385081
C09D 151/00	2487033
C09D 153/00	2487033
C09D 175/04	2350156
C09D 187/00	2487033
C09J 175/04	2350156
C09K 5/04	2308941
C12M 1/16	2181330
C12M 1/20	2181330
C12N 5/12	2163562
C12N 9/12	2450436
C12N 15/11	1888748
C12N 15/117	1883647
C12N 15/64	1997512
C12N 15/85	2163562
C12N 15/85	2170942
C12P 21/00	1997512
C12Q 1/04	2181330
C12Q 1/08	2181330
C12Q 1/14	2181330
C12Q 1/68	2183693
C12Q 1/68	2450436
E02B 3/12	2350156
E02B 3/14	2350156
E02D 27/42	2511430
E02D 27/52	2511430
E04B 1/61	2365146
E04B 1/64	2365146
E04B 1/68	2365146
E04C 2/20	2365146
E04F 13/10	2365146
E05B 13/00	2107191
E05B 17/22	2107191
E05B 47/00	2107191
E05B 63/18	2107191

(51)	(11)
E05C 7/04	2411607
E05C 7/06	2411609
E05C 9/18	2411607
E05C 9/20	2411607
E05D 3/06	2110502
E05D 3/06	2450512
E05D 3/18	2110502
E05D 3/18	2450512
E05D 7/04	2110502
E05D 7/04	2450512
F02B 29/04	2232046
F02D 19/08	2232046
F02D 19/10	2232046
F02M 21/06	2232046
F02M 51/00	2232046
F03B 13/14	2331811
F03B 13/24	2331811
F03B 13/26	2331811
F03B 17/06	2331811
F03D 1/00	2436593
F03D 7/00	2270821
F03D 11/00	2432693
F03D 11/04	2432693
F16L 9/133	1748241
F17C 13/00	2510275
F25D 23/08	1700070
F25J 3/02	1804956
F41H 5/013	2171391
F41H 5/04	2171391
F41H 7/04	2171391
G01N 33/53	1997512
G01R 31/00	2449388
G01R 31/02	2449388
G02C 3/00	2460046
G02C 5/02	2460046
G02C 5/20	2460046
G06F 19/00	2183693
G06F 19/00	2464285
G06T 1/00	1591953
G10L 19/06	2416316
G10L 19/24	2416316
G10L 21/038	2416316
G10L 21/04	2416316
H01C 1/16	2270821
H01C 3/10	2270821
H01L 21/329	2297786
H01L 29/205	2297786
H01L 29/36	2297786
H01L 29/88	2297786
H02G 15/18	2403085
H04L 12/58	2136517
H04W 4/14	2136517

NUMERINĖ EUROPOS PATENTŲ RODYKLĖ

(11)	(51)
1591953	G06T 1/00
1648867	C07D 209/08
1648867	C07D 209/12
1648867	C07D 209/18
1648867	C07D 209/22
1648867	C07D 209/26
1648867	C04B 35/632
1648867	C07D 231/56
1648867	C07D 401/04
1648867	C07D 401/12
1648867	C07D 405/12
1648867	C07D 409/04
1648867	C07D 409/12
1648867	C07D 471/04
1648867	C07D 487/04
1656952	A61K 47/48
1656952	A61K 38/21
1656952	A61P 35/00
1656952	A61P 31/12
1667537	A23L 1/29
1667537	A23L 1/305
1700070	F25D 23/08

(11)	(51)
1748241	F16L 9/133
1748241	B32B 1/08
1748241	B32B 27/30
1767221	A61K 47/48
1767221	A61P 25/36
1795186	A61K 9/16
1795186	A61K 9/20
1795186	A61K 9/50
1804956	B01D 53/00
1804956	B01D 53/14
1804956	F25J 3/02
1809624	C07D 403/12
1809624	C07D 417/12
1809624	C07D 401/12
1809624	A61K 31/5377
1814527	A61K 9/20
1814527	A61K 31/4184
1814527	A61K 31/4422
1814527	A61P 9/00
1814527	A61P 9/04
1814527	A61P 9/08
1814527	A61P 9/10

(11)	(51)
1814527	A61P 9/12
1814527	A61P 3/10
1814527	A61P 25/28
1846376	C07D 223/22
1846376	C07D 491/04
1846376	A61K 31/55
1848375	A61F 2/24
1848375	A61F 2/95
1875918	A61K 33/02
1875918	A61K 9/28
1875918	A61P 1/16
1883647	C12N 15/117
1883647	A61P 35/02
1883647	A61K 31/7088
1888748	C12N 15/11
1888748	C07H 21/00
1909759	A61K 9/127
1909759	A61K 31/407
1909759	A61K 31/4709
1909759	A61K 31/704
1909759	A61K 31/496
1909759	A61K 31/545

(11)	(51)
1909759	A61K 9/00
1916994	A61K 9/00
1916994	A61K 9/20
1916994	A61K 31/542
1919979	A61K 31/765
1919979	A61P 17/00
1919979	A61P 35/00
1919979	A61P 19/00
1919979	A61P 25/00
1919979	C08G 61/12
1919979	C08G 73/06
1919979	A61K 47/48
1979053	A61Q 19/00
1979053	A61K 8/22
1979053	A61K 8/36
1979053	A61K 31/19
1986622	A61K 31/12
1986622	C07C 233/60
1986622	C07D 231/40
1989233	C07K 16/28
1989233	A61K 39/395
1989233	A61P 35/00

(11)	(51)
1997512	A61K 39/395
1997512	A61K 39/00
1997512	G01N 33/53
1997512	C12P 21/00
1997512	C12N 15/64
1997512	A01K 67/00
2026801	A61K 31/4196
2026801	A61P 7/00
2026801	A61P 3/12
2026801	A61P 43/00
2029351	B32B 3/12
2029351	B32B 37/12
2032606	C07K 16/28
2032606	A61K 47/48
2046745	C07D 211/90
2049480	C07D 209/08
2049480	C07D 209/10
2049480	C07D 209/12
2049480	C07D 401/04
2049480	A61K 31/40
2049480	A61K 31/435
2049480	A61P 35/00
2049480	A61P 29/00
2059535	C07K 16/28
2074989	B09B 3/00
2074989	A61K 9/70
2074989	A61K 9/16
2074989	A61K 31/485
2078038	C07K 14/785
2079303	A01N 25/04
2079303	A01N 25/14
2079303	A01N 25/30
2079303	A01N 37/50
2079303	A01N 41/10
2079303	A01N 43/40
2079303	A01N 43/56
2079303	A01N 43/653
2079303	A01N 47/02
2079303	A01N 47/06
2079303	A01N 47/36
2079303	A01N 47/38
2079303	A01N 51/00
2079303	A01P 3/00
2079303	A01P 7/04
2107191	E05B 17/22
2107191	E05B 47/00
2107191	E05B 63/18
2107191	E05B 13/00
2110502	E05D 3/06
2110502	E05D 7/04
2110502	E05D 3/18
2117525	A61K 31/137
2117525	A61P 29/00
2120579	A01N 43/58
2120579	A61K 31/50
2120579	A61K 31/495
2120579	C07D 237/32
2120579	C07D 403/10
2120579	C07D 403/12
2120579	C07D 403/14
2120604	A23L 1/10
2120604	A23L 1/308
2120604	A23J 1/12
2121605	C07D 209/52
2131860	A61K 39/395
2134639	B67B 7/16
2134639	B65D 51/24
2136517	H04L 12/58
2136517	H04W 4/14
2138169	A61K 9/70
2138169	A61K 31/565
2139882	C07D 401/12
2139882	C07D 401/14
2139882	A61K 31/4709
2139882	A61K 31/506
2163562	C07K 16/24
2163562	C07K 16/00
2163562	A61P 37/06
2163562	A61K 39/395
2163562	C12N 5/12
2163562	C12N 15/85
2167085	A61K 31/451
2170712	B65D 5/00
2170712	B65D 5/42
2170712	B65D 21/02
2170712	B65D 85/10
2170942	C07K 14/59
2170942	C12N 15/85
2171391	F41H 5/04
2171391	B32B 18/00
2171391	F41H 5/013
2171391	F41H 7/04
2173730	C07D 295/18
2173730	A61K 31/40
2173730	A61P 11/00
2178633	B01J 19/00
2178633	B01J 19/24
2178633	C08G 63/78
2181330	C12Q 1/04
2181330	C12Q 1/14

(11)	(51)
2181330	C12M 1/16
2181330	C12M 1/20
2181330	C12Q 1/08
2183693	G06F 19/00
2183693	C12Q 1/68
2189410	B66B 5/02
2189410	B66B 1/28
2189410	B66B 5/00
2195293	C07D 211/40
2195293	C07D 207/12
2195293	C07D 295/18
2207419	A01N 25/16
2207419	A01N 25/30
2207419	A01N 59/12
2207419	A61K 47/06
2207419	A61P 31/02
2207419	A01P 1/00
2214487	C07D 401/04
2214487	C07D 251/18
2214487	C07D 409/04
2214487	C07D 401/12
2214487	C07D 401/14
2214487	C07D 403/12
2214487	C07D 251/52
2214487	A61K 31/53
2214487	A61P 9/00
2217572	C07D 217/22
2217572	A61K 31/472
2217572	A61K 31/4725
2217572	A61P 11/00
2217572	C07D 401/04
2217572	C07D 405/12
2217572	C07D 405/14
2222320	A61K 36/28
2222320	A61P 1/16
2231633	C07D 309/10
2231633	C07D 309/30
2231633	C07D 309/32
2231633	A61K 31/351
2231633	A61K 31/365
2232046	F02M 51/00
2232046	F02D 19/08
2232046	F02D 19/10
2232046	F02B 29/04
2232046	F02M 21/06
2251014	A61K 31/704
2251014	A61K 31/282
2251014	A61K 31/337
2251014	A61K 31/7072
2251014	A61K 33/24
2251014	A61K 45/06
2251014	A61P 35/00
2251014	A61P 43/00
2251014	C07J 9/00
2254549	A61K 9/00
2254549	A61K 47/02
2254549	A61K 47/10
2254549	A61K 31/535
2254549	A61K 31/5575
2254549	A61K 31/045
2254549	A61K 31/14
2254549	A61K 31/215
2254549	A61K 31/785
2265107	A01D 46/30
2265107	A01D 46/00
2265127	A21D 2/18
2265127	A23K 1/16
2265127	A23K 1/18
2265127	A23L 1/30
2265127	A23L 2/52
2270821	H01C 3/10
2270821	F03D 7/00
2270821	H01C 1/16
2275415	C07D 277/56
2275415	C07C 51/377
2276743	C07D 231/20
2276743	A01N 43/56
2288643	C08J 3/22
2288643	C08J 9/00
2288643	C08K 5/092
2297786	H01L 29/88
2297786	H01L 21/329
2297786	H01L 29/36
2297786	H01L 29/205
2300238	B42D 15/02
2300238	B42D 15/10
2300238	B32B 27/00
2308941	C09K 5/04
2318378	C07D 401/12
2318378	C07D 401/14
2318378	C07D 403/04
2318378	C07D 403/12
2318378	C07D 405/12
2318378	C07D 409/14
2318378	C07D 471/04
2318378	C07D 487/04
2318378	C07D 491/10
2318378	A61K 31/517
2318378	C07D 239/94
2318378	C07D 403/14

(11)	(51)
2331414	B65D 5/38
2331414	B65D 5/72
2331811	F03B 17/06
2331811	F03B 13/14
2331811	F03B 13/26
2331811	F03B 13/24
2350156	C04B 26/14
2350156	C04B 26/16
2350156	E02B 3/12
2350156	E02B 3/14
2350156	C08G 18/28
2350156	C08G 18/38
2350156	C09D 175/04
2350156	C09J 175/04
2350156	C04B 41/48
2350156	C08G 18/10
2350156	C08G 18/12
2355648	A01G 13/00
2359826	A61K 31/44
2359826	A61K 31/277
2359826	A61K 31/4439
2359826	A61K 31/437
2359826	A61K 31/343
2359826	A61K 31/502
2359826	A61K 31/366
2359826	A61K 31/22
2359826	A61K 31/40
2359826	A61K 31/405
2359826	A61K 31/505
2359826	A61K 31/352
2359826	A61K 31/453
2359826	A61P 11/00
2359826	A61K 45/06
2365146	E04B 1/64
2365146	E04B 1/68
2365146	E04C 2/20
2365146	E04F 13/10
2365146	E04B 1/61
2368809	B65D 43/02
2379338	B42D 3/00
2379507	C07D 231/18
2379507	A61K 31/415
2379507	A61P 11/00
2380584	A61K 38/00
2380584	A61P 29/00
2380584	A61K 45/06
2380584	A61K 39/39
2380584	A61K 31/56
2380584	A61K 31/7088
2382258	C08G 69/04
2382258	C08K 5/5313
2382258	C08K 5/3435
2382258	C07F 9/6571
2385081	C08L 67/02
2385081	C08J 9/00
2387977	A61F 2/95
2387977	A61F 2/24
2392564	C07D 215/22
2392564	A61K 31/47
2392564	A61K 31/517
2392564	A61K 31/4709
2392564	A61P 35/00
2403085	H02G 15/18
2407451	C07D 207/14
2407451	C07D 401/12
2407451	C07D 403/12
2407451	C07D 405/12
2407451	C07D 409/12
2407451	C07D 413/12
2407451	C07D 417/12
2407451	A61K 31/4025
2407451	A61P 25/00
2411607	E05C 7/04
2411607	E05C 9/18
2411607	E05C 9/20
2411609	E05C 7/06
2414363	C07D 487/04
2414363	A61K 31/519
2416316	G10L 19/24
2416316	G10L 21/04
2416316	G10L 21/038
2416316	G10L 19/06
2419352	B65D 85/804
2419352	A47J 31/24
2421879	C07H 19/23
2421879	A61P 35/00
2421879	A61K 31/7064
2430022	C07D 471/04
2430022	C07D 519/00
2430022	A61K 31/437
2430022	A61P 25/28
2432693	B64F 1/20
2432693	F03D 11/00
2432693	F03D 11/04
2436593	B63B 27/12
2436593	B63B 35/00
2436593	F03D 1/00
2449388	G01R 31/02
2449388	G01R 31/00
2450436	C12N 9/12

(11)	(51)
2450436	C12Q 1/68
2450512	E05D 3/06
2450512	E05D 7/04
2450512	E05D 3/18
2454255	C07D 413/04
2454255	A61K 31/4439
2454255	A61P 37/00
2460046	G02C 3/00
2460046	G02C 5/02
2460046	G02C 5/20
2464285	A61B 5/0476
2464285	G06F 19/00
2464285	A61N 1/00
2483255	C07D 265/30
2483255	C07D 413/12
2483255	C07D 417/12
2483255	C07D 471/04
2483255	C07D 487/04
2483255	A61K 31/5377
2483255	A61K 31/553
2483255	A61P 25/00
2483255	A61P 9/00
2483255	C07D 413/14
2487033	B32B 27/00
2487033	B65D 39/00

(11)	(51)
2487033	C08J 5/18
2487033	C08L 51/00
2487033	C08L 51/08
2487033	C09D 151/00
2487033	C09D 153/00
2487033	C09D 187/00
2491028	C07D 401/12
2491028	C07D 471/04
2491028	A61K 31/437
2491028	A61K 31/4439
2498771	A61K 31/27
2498771	A61K 9/00
2498771	A61P 43/00
2504005	A61K 31/192
2504005	A61K 31/216
2504005	A61P 1/16
2506831	A61K 9/10
2506831	A61K 31/165
2506831	A61K 47/02
2506831	A61K 47/32
2506831	A61K 47/36
2506831	A61P 27/02
2506831	A61K 9/14
2507168	C01B 25/231
2510275	F17C 13/00

(11)	(51)
2511430	E02D 27/42
2511430	E02D 27/52
2513106	C07D 471/04
2513106	A61K 31/4196
2513106	A61K 31/437
2513106	A61P 25/18
2513106	A61P 25/28
2519503	C07D 215/48
2519503	C07D 401/12
2519503	C07D 407/12
2519503	C07D 409/12
2519503	C07D 413/12
2519503	C07D 417/12
2519503	A61K 31/4709
2519503	A61P 31/10
2523962	C07D 498/04
2523962	A61K 31/519
2523962	A61P 9/00
2534142	C07D 311/58
2563374	A61K 31/765
2563374	A61P 31/22
2578502	B65B 27/10
2578502	B65B 65/00
2578502	B23D 36/00
2578502	B21B 15/00

TARPTAUTINĖS PATENTŲ KLASIFIKACIJOS SKYRIŲ SĄRAŠAS

A skyrius – Žmogaus poreikių tenkinimas.

B skyrius – Įvairūs technologiniai procesai, transportavimas.

C skyrius – Chemija, metalurgija.

D skyrius – Tekstilė, popierius.

E skyrius – Statyba, kalnakasyba.

F skyrius – Mechanika; apšvietimas; šildymas; ginklai; sprogdinimo darbai.

G skyrius – Fizika.

H skyrius – Elektra.

DIZAINAS

(11)* Registracijos numeris
Registration number

(15) Registracijos/Pratęsimo data
Registration/Renewal date

(18) Registracijos/Pratęsimo termino pabaigos data
Date of expiration of the registration/renewal

(21) Paraiškos numeris
Application number

(22) Paraiškos padavimo data
Date of filing the application

(23) Parodos prioriteto data, valstybės kodas**
Exhibition priority date, code of country

(28) Dizaino pavyzdžių skaičius
Number of designs included in the filing

(31,32, 33) Prioriteto paraiškos numeris, data, valstybės kodas
Priority application number, date, code of country

(45) Registracijos paskelbimo data
Date of publication of the registration

(51) Tarptautinės dizaino klasifikacijos indeksai
Indication of International Classification of Designs

(54) Dizaino pavadinimas
Title of the design

(55) Dizaino reprodukcija
Reproduction of the design

(57) Dizaino aprašymas įskaitant spalvas
Description of characteristic features of the industrial design including indication of colors

(58) Pakeitimo data
Date of change

(72) Dizainerio vardas, pavardė, adresas, valstybės kodas
Name and address of the creator, code of country

(73) Savininko pavadinimas/vardas, pavardė, adresas, valstybės kodas
Name and address of the owner, code of country

(74) Atstovo vardas, pavardė, adresas, valstybės kodas
Name and address of the representative, code of country

(78) Perėmėjo pavadinimas/vardas, pavardė, adresas, valstybės kodas
Name and address of the new owner, code of country

** Pagal PINO standartą ST.80*
*** Pagal PINO standartą ST.3*

Registracija 1770, paskelbta pagal Lietuvos Respublikos dizaino įstatymo 21 straipsnį

(11) **1770**
(15) 2014 01 30
(21) 2013 008
(22) 2013 04 08
(18) 2018 04 08
(28) 1
(72) Rita Bieliauskaitė, Thuermchenswall 25, 50668 Koeln, DE
(73) RITA BIELIAUSKAITĖ, Thuermchenswall 25, 50668 Koeln, DE
(74) Nerijus Mačiulaitis, Subačiaus g. 16-12, LT-01301 Vilnius, LT
(51) 07-99
(54) KARŠTO VANDENS PŪSLĖS UŽVALKALAS
(55)

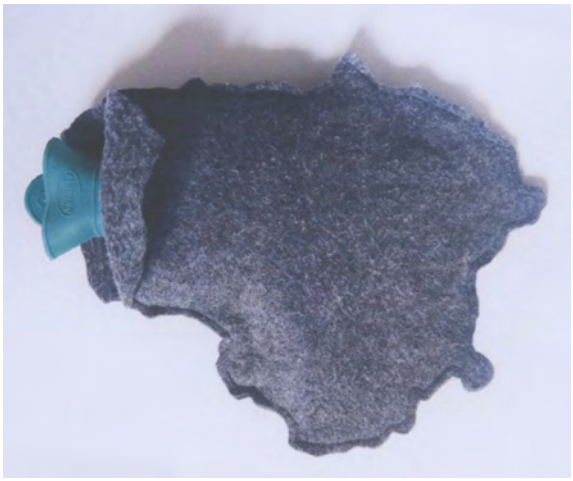

1.1

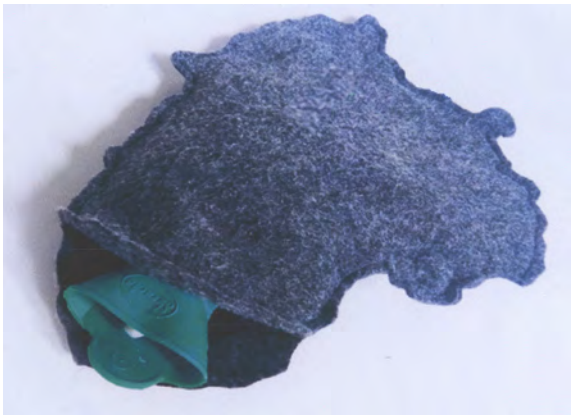

1.2



1.3

Registracijos, išregistruotos pagal Lietuvos Respublikos dizaino įstatymo 30 straipsnį

(11) **1624**
(58) 2014 01 30
(73) UAB „VILNIAUS DUONA“, A. Vivulskio g. 41, LT-03114 Vilnius, LT

---

(11) **1631**
(58) 2014 01 30
(73) AUGUSTAS SAVICKAS, Rokantiškių g. 1N, LT-13101 Vilnius, LT

---

(11) **1632**
(58) 2014 01 30
(73) NAGLIS JARUŠEVIČIUS, Statybininkų g. 3-15, LT-59131 Prienai, LT

Dizaino galiojimo termino pasibaigimas pagal Lietuvos Respublikos dizaino įstatymo 34 straipsnį

(11) **1054**
(18) 2014 07 21
(73) LIETUVOS IR PRANCŪZIJOS UAB „BELVEDERE BALTIC“, Panerių g. 47/Smolensko g. 2, LT-03202 Vilnius, LT

---

(11) **1073**
(18) 2014 08 10
(73) SARA LEE HOUSEHOLD CARE NEDERLAND BV, Vleutensevaart 100, 3532 AD Utrecht, NL

---

(11) **1079**
(18) 2014 08 12
(73) FORT JAMES FRANCE, 11, route Industrielle, F-68320 Kunheim, FR

---

(11) **1498**
(18) 2014 07 09
(73) ELENA OLDENBURG, Dariaus ir Girėno g. 9-99, LT-37366 Panevėžys, LT

---

(11) **1501**
(18) 2014 07 14
(73) KONINKLIJKE PHILIPS ELECTRONICS NV, Groenewoudseweg 1, 5621 BA Eindhoven, NL

---

(11) **1502**
(18) 2014 07 05
(73) ORION CORPORATION, 30-10 Munbae-Dong, Yongsan-Ku, Seoul, KR

---

(11) **1503**
(18) 2014 07 05
(73) ORION CORPORATION, 30-10 Munbae-Dong, Yongsan-Ku, Seoul, KR

---

(11) **1504**
(18) 2014 07 05
(73) ORION CORPORATION, 30-10 Munbae-Dong, Yongsan-Ku, Seoul, KR

---

(11) **1505**
(18) 2014 07 05
(73) ORION CORPORATION, 30-10 Munbae-Dong, Yongsan-Ku, Seoul, KR

---

(11) **1507**
(18) 2014 08 31
(73) DANFOSS AS, DK-6430 Nordborg, DK

---

(11) **1660**
(18) 2014 08 13
(73) OTKRYTOE AKTSIONERNOE OBSHCHESTVO „VESEGONSKIJ VINZAVOD“, Karla Marksa ul. 48, 171720 Vesegonsk, Tverskaya obl., RU

---

(11) **1661**
(18) 2014 07 31
(73) VIKTORAS ŽOSTAUTAS, Didlaukio g. 51A-18, LT-08303 Vilnius, LT

---

(11) **1664**
(18) 2014 08 10
(73) ZITA PAULIUKEVIČIENĖ, J. Basanavičiaus g. 19A, LT-53265 Garliava, Kauno r., LT
AUDRYS PAULIUKEVIČIUS, Jonavos g. 10-15, LT-44001 Kaunas, LT

---

(11) **1671**
(18) 2014 07 14
(73) GINTARAS KRUTINIS, Šaulių g. 4-31, LT-94219 Klaipėda, LT

Dizaino galiojimo pratęsimas pagal Lietuvos Respublikos dizaino įstatymo 35 straipsnį

(11) **0986**
(15) 2014 01 15
(18) 2018 12 30
(73) KONINKLIJKE PHILIPS ELECTRONICS NV, Groenewoudseweg 1, 5621 BA Eindhoven, NL
(74) Marius Jakulis - Jason, 3, AAA Law, J. Jasinskio g.16 A, LT-03163 Vilnius, LT
(28) 1
(31)(32)(33) DMA/004174, 1998 07 29, WO
(51) 28-03
(54) ELEKTRINIS SKUSTUVAS
(55)

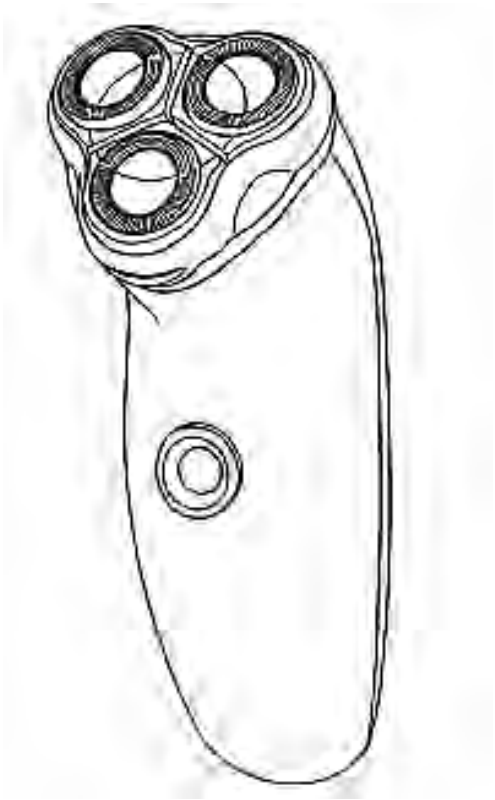

1

---

(11) **1013**
(15) 2014 01 30
(18) 2019 02 13
(73) METSAE TISSUE OYJ, Revontulentie 8C, FI-02100 Espoo, FI
(74) Ramunė Garšvienė, 30, Dūkštų g. 28-20, LT-07171 Vilnius, LT
(28) 1
(31)(32)(33) 498 08 076.5, 1998 08 14, DE
(51) 19-08
(54) ŠTAMPO PAVIRŠIUS SU VAIZDU
(55)

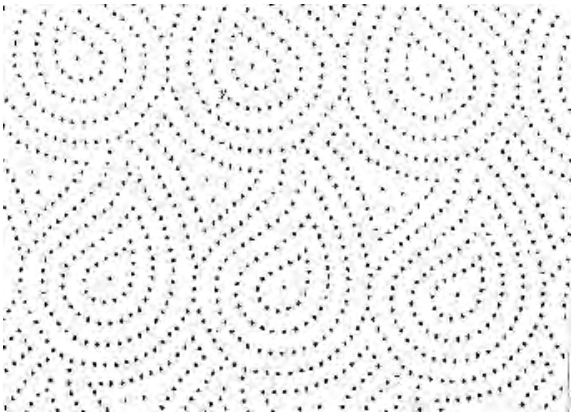

1

---

(11) **1477**
(15) 2014 01 10
(18) 2019 01 09
(73) PEPSICO, INC, A NORTH CAROLINA CORPORATION, 700 Anderson Hill Road, Purchase, New York 10577, US
(74) Marius Jakulis - Jason, 3, AAA Law, J. Jasinskio g.16 A, LT-03163 Vilnius, LT
(28) 3
(31)(32)(33) 157156, 2003 07 23, ES
(51) 21-01
(54) REKLAMINIS GAMINYS, SKIRTAS ŽAIDIMUI
(55)

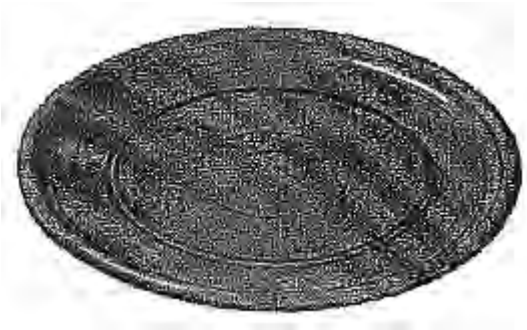

1.1

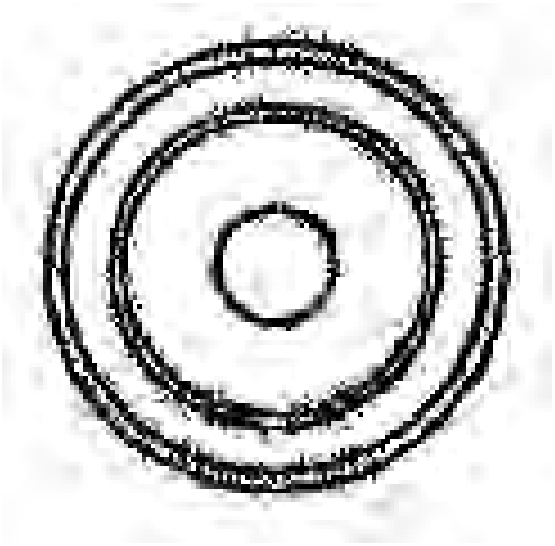

1.2



1.3

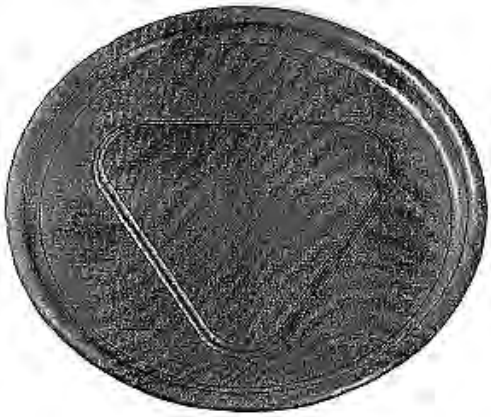

2.1

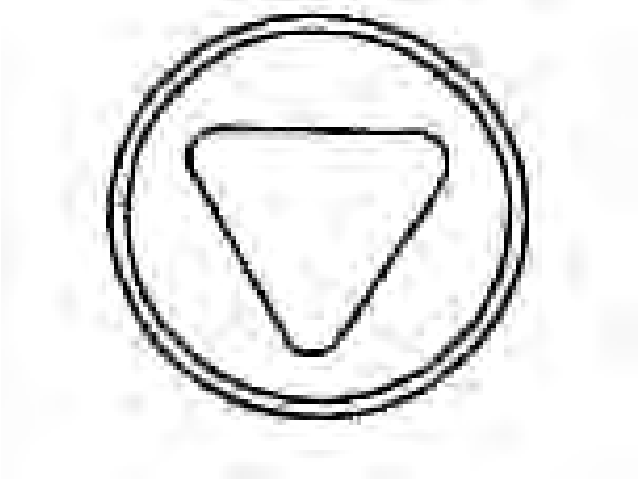

2.2



2.3



3.1

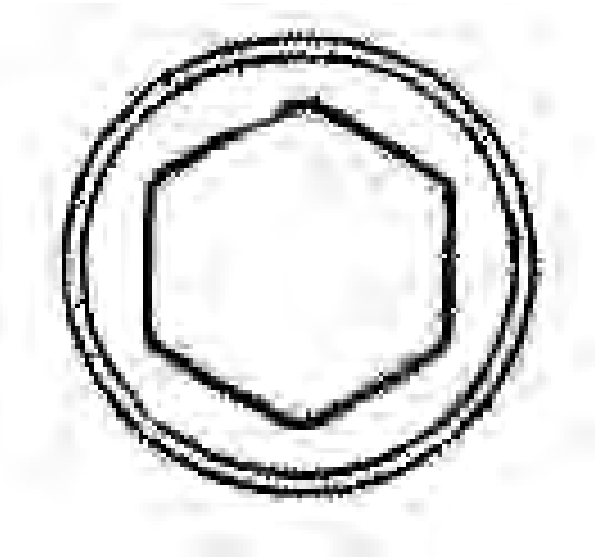

3.2



3.3

(11) **1489**
(15) 2014 01 10
(18) 2018 12 19
(73) PEPSICO, INC, A NORTH CAROLINA CORPORATION, 700 Anderson Hill Road, Purchase, New York 10577, US
(74) Marius Jakulis - Jason, 3, AAA Law, J. Jasinskio g.16 A, LT-03163 Vilnius, LT

(28) 1
(51) 09-07
(54) INDO DANGTELIS
(55)

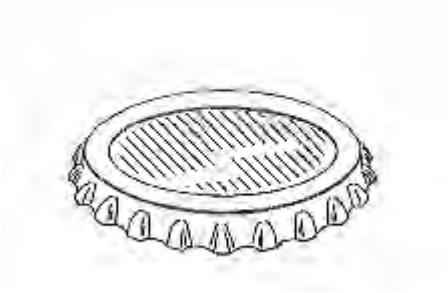

1.1

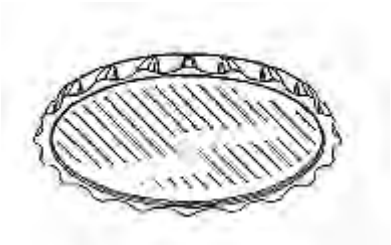

1.2



1.3

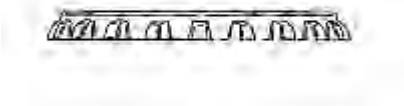

1.4



1.5

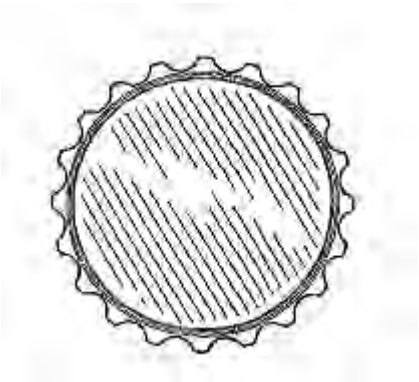

1.6

---

(11) **1520**
(15) 2014 01 10
(18) 2019 04 28
(73) LIETUVOS KARIUOMENĖ, Šv. Ignoto g. 8 / 29, LT-01120 Vilnius, LT
(28) 1
(51) 05-05
(54) AUDINIO PIEŠINYS
(55)



1

---

(11) **1646**
(15) 2014 01 10
(18) 2019 01 15
(73) UAB „KLINGAI“, Ekskavatorininkų g. 1L, LT-52461 Kaunas, LT
(74) Lyra Tarnauskienė, 26, UAB „Patentinė ir teisinė apsauga“, Maironio g. 14B-1, LT-44298 Kaunas, LT
(28) 1
(51) 20-01
(54) KAVOS, GĖRIMŲ IR SMULKIŲ PREKIŲ PARDAVIMO AUTOMATAS
(55)

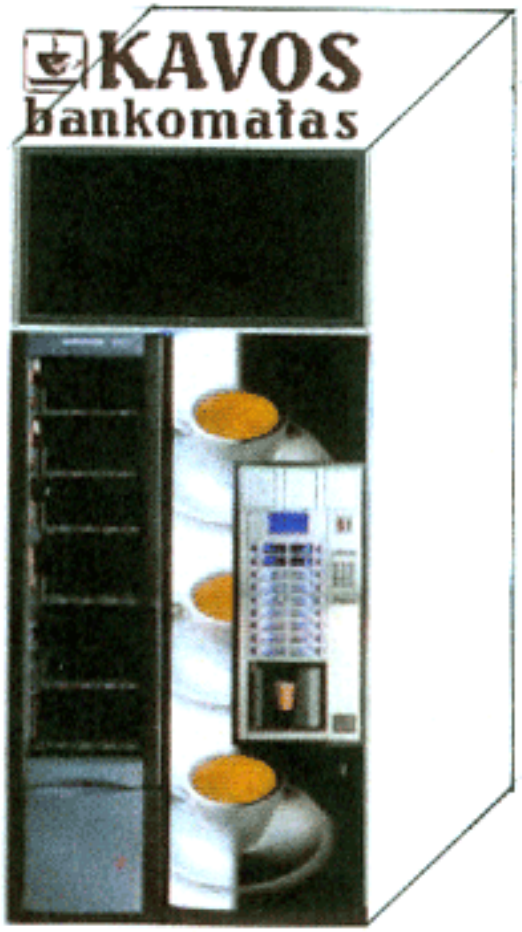

1

---

(11) **1648**
(15) 2014 01 15
(18) 2019 04 03
(73) UŽDAROJI AKCINĖ BENDROVĖ „KALNAPILIO-TAURO GRUPĖ“, Taikos al. 1, LT-35147 Panevėžys, LT
(74) Gediminas Pranevičius, 54, Advokatų kontora VARUL, Konstitucijos pr. 7, LT-09308 Vilnius, LT
(28) 2
(51) 09-01
(54) BUTELIAI
(55)



1



2

VARDINĖ DIZAINO AUTORIŲ IR SAVININKŲ RODYKLĖ

(72) Autorius, valstybės kodas (73) Dizaino savininkas, valstybės kodas	Žymėjimas A - autorius, S - savininkas	(51) Klasifikacijos indeksas	(11) Registracijos numeris
RITA BIELIAUSKAITĖ, DE	S	07-99	1770
Rita Bieliauskaitė, DE	A	07-99	1770

SISTEMINĖ DIZAINO RODYKLĖ

(51) Klasifikacijos indeksas	(11) Registracijos numeris
07-99	1770

NUMERINĖ DIZAINO RODYKLĖ

(21) Paraiškos numeris	(11) Registracijos numeris
2013 008	1770

9 redakcija

TARPTAUTINĖS DIZAINO KLASIFIKACIJOS KLASIŲ SĄRAŠAS

1 klasė. Maisto produktai.

2 klasė. Drabužiai ir galanterijos gaminiai.

3 klasė. Kelionės reikmenys, dėklai, skėčiai nuo saulės ir asmeniniai reikmenys, nepriskirti prie kitų klasių.

4 klasė. Šepečiai.

5 klasė. Tekstilės gaminiai, dirbtinės ir natūralios lakštinės medžiagos.

6 klasė. Baldai.

7 klasė. Namų apyvokos reikmenys, nepriskirti prie kitų klasių.

8 klasė. Įrankiai ir metalo dirbiniai.

9 klasė. Pakuotės ir konteineriai prekių gabenimui ir laikymui.

10 klasė. Laikrodžiai bei kiti matavimo prietaisai, kontrolės ir signalizavimo prietaisai.

11 klasė. Papuošimui skirti gaminiai.

12 klasė. Transporto arba kėlimo priemonės.

13 klasė. Elektros energijos gamybos, paskirstymo arba transformavimo įranga.

14 klasė. Įrašymo, perdavimo arba informacijos paieškos aparatūra.

15 klasė. Mašinos, nepriskirtos prie kitų klasių.

16 klasė. Fotografijos, kinematografijos aparatūra ir optiniai prietaisai.

17 klasė. Muzikos instrumentai.

18 klasė. Spausdinimo mašinos ir biuro įranga.

19 klasė. Raštinės reikmenys ir biuro įranga, menininkų ir mokymo priemonės.

20 klasė. Prekybos ir reklamos įranga, ženklai.

21 klasė. Žaidimai, žaislai, palapinės ir sporto prekės.

22 klasė. Ginklai, pirotechnikos gaminiai, medžioklės ir žūklės reikmenys ir kenkėjų naikinimo priemonės.

23 klasė. Skysčių paskirstymo įranga, sanitarijos, šildymo, vėdinimo ir oro kondicionavimo įranga, kietasis kuras.

24 klasė. Medicininė ir laboratorinė įranga.

25 klasė. Statybiniai ir konstrukciniai elementai.

26 klasė. Apšvietimo prietaisai.

27 klasė. Tabako gaminiai ir rūkymo reikmenys.

28 klasė. Farmacijos ir kosmetikos produktai, tualetiniai reikmenys ir aparatai.

29 klasė. Priešgaisrinės, saugos technikos ir gelbėjimo priemonės ir įranga.

30 klasė. Gyvūnų laikymo ir jų priežiūros reikmenys.

31 klasė. Maisto arba gėrimų gamybos mašinos ir prietaisai, nepriskirti prie kitų klasių.

32 klasė. Grafiniai simboliai ir logotipai (ženklai), paviršiaus raštai, ornamentika (dekoravimas).

PREKIŲ ŽENKLAI

*(111)** Registracijos numeris
Registration number

(141) Pripažinimo negaliojančia/panaikinimo/išregistravimo data
Date of Invalidation/Cancellation/Lapse

(151) Registracijos data
Registration date

(156) Pratęsimo data
Renewal date

(181) Registracijos termino pasibaigimo data
Expiration date of the registration

(186) Pratęstos registracijos galiojimo pasibaigimo data
Expiration date of the renewal

(210) Paraiškos numeris
Application number

(220) Paraiškos padavimo data
Date of filing the application

(230) Parodos prioriteto data, valstybės kodas**
Exhibition priority date, code of country

(310, 320, 330)
Konvencinio prioriteto paraiškos numeris, data, valstybės kodas
Convention priority application number, date, code of country

(450) Registracijos paskelbimo data
Date of publication of the registration

(511) Tarptautinės prekių ir paslaugų klasifikacijos indeksai, prekių ir/arba paslaugų sąrašas
Indication of International Classification of Goods and Services, list of goods and/or services

(523) Elementai, kuriems naudoti gautas sutikimas
Elements which are used under the consent

(526) Nesaugomi elementai
Disclaimer

(531) Tarptautinės ženklų vaizdinių elementų klasifikacijos indeksai
Indication of International Classification of the Figurative Elements of Marks

(540) Ženklo reprodukcija
Reproduction of the mark

(551) Nuoroda, kad ženklas yra kolektyvinis
Indication that the mark is a collective mark

(554) Nuoroda, kad ženklas yra erdvinis
Indication that the mark is three-dimensional mark

(561) Ženklo transliteracija
Transliteration of the mark

(566) Ženklo vertimas į lietuvių kalbą
Translation of the mark into Lithuanian language

(580) Pakeitimo data
Date of change

(591) Apsaugotų spalvų nuoroda
Indication concerning colors claimed

(641) Paraiškos, paduotos užsienio patentų tarnybai, duomenys (paraiškos numeris, paraiškos padavimo data, valstybės kodas)
Data relating to the application filed with foreign patent office (application number, date of filing of the application, code of country)

(646) Registracijos buvusioje TSRS/Tarptautinės registracijos duomenys (registracijos numeris SU/WO, paraiškos padavimo data/registracijos data, teritorinio išplėtimo data biuletenio numeris, metai)
Data relating to the registration of the mark in the former USSR/International Registration of the mark (registration number:SU/WO, date of filing the application/registration date, date ofextension, number of gazette, year)

(732) Ženklo savininko pavadinimas/vardas, pavardė, adresas, valstybės kodas
Name and address of the proprietor of the mark, code of country

(740) Patentinio patikėtinio registracijos numeris/atstovo vardas, pavardė, adresas, valstybės kodas
Name, registration number of attorney, address of attorney/representative, code of country

(770) Buvusio ženklo savininko pavadinimas/vardas, pavardė, adresas (ženklo perdavimas)
Name and address of the previous applicant or holder (in case of change in ownership)

(771) Buvusio ženklo savininko pavadinimas/vardas, pavardė, adresas
Name and address of the previous applicant or holder (in case of no change in ownership)

(791) Licenciato pavadinimas/vardas, pavardė, adresas, valstybės kodas
Name and address of licensee, code of country

(793) Licencijos termino pasibaigimo data, teisių apimtis
Date of expiration of the license, scope of rights

(800) Tarptautinės registracijos duomenys
International Registration data

Jeigu nurodytas tik klasės numeris ir antraštė (511), ženklas yra registruotas visoms Tarptautinės prekių ir paslaugų klasifikacijos klasės prekėms/paslaugoms.
Where there is only an indication of the class and the heading (511), the mark is registered for all goods/services within the class according to the International Classification of Goods and Services.

* *Pagal PINO standartą ST.60*
** *Pagal PINO standartą ST.3*

Registracijos 68042–68254 pagal Lietuvos Respublikos prekių ženklų įstatymo 16 straipsnį

(111) **68042**
(151) 2014 01 06
(210) 2012 1317
(220) 2012 07 19
(181) 2022 07 19
(732) KREDITO UNIJA „VILNIAUS TAUPOMOJI KASA“, Konstitucijos pr. 15, LT-01001 Vilnius, LT
(740) Arvydas Leonavičius, Konstitucijos pr. 15 / Kernavės g. 5, LT-01001, Vilnius, LT
(540)

VTK VILNIAUS BANKAS

(511)
36 draudimas; finansinės operacijos; piniginės operacijos.

---

(111) **68043**
(151) 2014 01 06
(210) 2012 1329
(220) 2012 07 23
(181) 2022 07 23
(732) UAB „JŪSŲ VIZIJA“, Europos pr. 46, LT-46366 Kaunas, LT
(540)



(531) 27.1, 27.5, 27.7, 29.1
(591) juoda, geltona, balta.
(511)
43 aprūpinimas maistu ir gėrimais; kavinės; kavos barai; valgyklos; užkandinės; barų paslaugos.

---

(111) **68044**
(151) 2014 01 06
(210) 2012 1720
(220) 2012 09 25
(181) 2022 09 25
(732) UAB „SS LEIDYBA“, Maironio g. 16-6, LT-44298 Kaunas, LT
(740) Lyra Tarnauskienė, 26, UAB „Patentinė ir teisinė apsauga“, Maironio g.14B-1, LT-44298 Kaunas, LT
(540)

BŪRĖJA

(511)
16 spausdintiniai leidiniai; periodiniai leidiniai; spaudiniai; laikraščiai; žurnalai (periodiniai leidiniai).

---

(111) **68045**
(151) 2014 01 06
(210) 2012 1724
(220) 2012 09 26
(181) 2022 09 26
(732) UAB BROCANTELA, J. Savickio g. 4, LT-01001 Vilnius, LT
(740) Lina Juškauskaitė, Sviliškių g. 5-4, LT-01001, Vilnius, LT
(540)



(531) 27.5, 29.1
(511)
20 baldai, veidrodžiai, paveikslų rėmai.

---

(111) **68046**
(151) 2014 01 06
(210) 2012 1989
(220) 2012 11 08
(181) 2022 11 08
(732) BALBIINO AS, Viljandi mnt. 26, 11217 Tallinn, EE
(740) Marija Lenkutienė, 6, Patentinių paslaugų centras, UAB, J.Basanavičiaus g. 11/1, LT-03108 Vilnius, LT
(540)



(531) 27.5, 29.1

(591) rožinė.

(511)

30 kava, arbata, kakava ir kavos pakaitalai; ryžiai; tapijoka ir sago kruopos; miltai ir grūdų produktai; duona, pyragas ir konditerijos gaminiai; ledai; cukrus, medus, sirupas; mielės, kepimo milteliai; druska; garstyčios; actas, padažai; prieskoniai; ledas; alaus actas; anyžių sėklos; arabiškos daržovių salotos su traiškytais kviečiais ir aliejumi (tabulė); arbata su ledais; arbatžolių gėrimai; aromatinės medžiagos (išskyrus eterinius aliejus); aromatiniai preparatai (maistui); aštrūs marinuotų daržovių prieskoniai (su garstyčiomis); augaliniai preparatai, naudojami kaip kavos pakaitalai; avižiniai maisto produktai; avižiniai miltai; avižų dribsniai; avižų grūstmilčiai; baltymingieji javainių batonėliai; bandelės; bičių pienelis; bičių pikis (propolis); biskvitai; blynai; blynų vyniotiniai su sūrio ar daržovių įdaru (takos); bulviniai miltai (maistui); chalva; cikorija (kavos pakaitalas); cinamonas (prieskonis); desertiniai putėsiai (konditerija); dešrų rišamosios medžiagos; dribsniai (grūdų produktai); dumbliai (prieskoniai); duonos trupiniai; džiūvėsiai; garstyčių milteliai; gėrimų aromatinės medžiagos (išskyrus eterinius aliejus); glitimas (paruoštas maistui); glitimo priedai (kulinarijos reikmėms); gliukozė (kulinarijos reikmėms); gvazdikėliai (prieskoniai); ilgosios ciberžolės (maistui); imbieras (prieskonis); imbieriniai meduoliai; javainiai (dribsniai su priedais); javiniai užkandžiai; jūros vanduo (maistui virti); kakavos gėrimai; kakavos gėrimai su pienu; kakavos produktai; Kalėdų eglučių konditeriniai papuošalai; kapariai (prieskoniai); karamelės (saldainiai); karis (indiškas prieskonis); kavos aromatinės medžiagos; kavos gėrimai; kečupas (pomidorų padažas); kepimo soda (sodos bikarbonatas kepimo reikmėms); kepiniai; kepinių aromatinės medžiagos (išskyrus eterinius aliejus); kepinių glajus (cukraus glajus); kepinių sausieji mišiniai; kepinių tešla; konditerijos gaminiai; konditerijos gaminiai su migdolais; konservuotos prieskoninės žolės (prieskoniai); košės su pienu; kramtomoji guma; krekeriai (užkandžių sausainiai); kukurūzai (malti); kukurūzai (skrudinti); kukurūzai (smulkinti); kukurūzai (spraginti); kukurūziniai miltai; kukurūzų dribsniai; kukurūzų košė; kukurūzų kruopos; kukurūzų spragėsiai; kumpio aptepai; kuskusas (manų kruopos); kvapieji pipirai; kviečių gemalai (žmonių maistui); kvietiniai miltai; lakricos lazdelės (konditerija); lakštiniai (makaronai); ledas (šaldymui); ledinukai; lukštenti miežiai; lukštentos avižos; maistinės kruopos; maistinis krakmolas; maisto konservavimo druska; maisto produktų esencijos (išskyrus eterines esencijas ir eterinius aliejus); majonezas; makaronai; makaronų tešla; maliniai; maltozė; manų kruopos; marcipanai; marinatai; melasa (maistui); melasos sirupas; mėsėčiai (koldūnai); mėsos minkštinimo medžiagos (naudojamos namų sąlygomis); mėsos padažai; mėtos (konditerijai); miežinės kruopos; miežiniai miltai; migdoliniai sausainiai (konditerijos gaminiai); migdolų tešla; miltiniai konditerijos gaminiai; miltiniai maisto produktai; miltinių maisto produktų tešlos; muskatų riešutai; natūralios saldinamosios medžiagos; natūralus ar dirbtinis ledas; nerauginta duona; neskrudinta kava; padažai (uždarai); paprikos (prieskoniai); paruošti lakštinių patiekalai; pastilės (konditerija); pestas (padažas); picos; pipirai; pyragai; pyragai su aštriu vaisių įdaru (quiches); pyragai su įdaru; pyragai su mėsos įdaru; pyragaičiai su įdaru (kepiniai); pyragaičiai su mėsa; pyragaičiai su paštetu; pyragėliai su daržovių įdaru (pavasariniai pyragėliai); pyragų tešla; plaktos grietinėlės tirštikliai; ploni makaronai (vermišeliai); pomidorų padažas; pralinė (trinti riešutai su cukrumi); prieskoniai (aštrieji); prieskoniai (kvapieji); prieskoniai (padažai); pudingai; pupiniai miltai; raugai; ryžių kepiniai; ryžių užkandžiai; rupūs kukurūziniai miltai; saldainiai (ledinukai); saldainiai su minkštu įdaru; saldieji konditerijos gaminiai; saldymedžiai (konditerija); saldus pieniškas padažas su miltais; saldžios bandelės; salierų druska; salyklas (žmonių valgiui); salykliniai sausainiai; salyklo ekstraktas (maistui); salotų uždarai; sausainiai; sausieji mišiniai (ledams); sėmenys (žmonių maistui); smulkinti miežiai; sojiniai miltai; sojos pupelių pasta (prieskoniai); sojų padažas; spagečiai; sumuštiniai; sūrainiai (sumuštiniai); suši (japoniškas valgis); šafranas (prieskonis); šaldytas jogurtas (konditeriniai ledai); šaltmėtiniai saldainiai; šerbetas (ledai); šokoladas ir šokoladiniai saldainiai; šokoladiniai putėsiai; šokolado gėrimai; šokolado gėrimai su pienu; tapijokos miltai (maistui); tešlainiai; tešlos fermentai; tirštieji uždarai su vaisiais (prieskoniai); tirštikliai (valgių virimui); tortai; tortilijos; trauktinės (ne gydomosios); vafliai; vaisiniai ledai; vaisių drebučiai (konditerija); vaisių tyrės (padažai); valgomieji ledai; valgomoji druska; valgomųjų ledų rišamosios medžiagos; valgomųjų ledų sausieji mišiniai; vanilė (aromatinė medžiaga); vanilinas (vanilės pakaitalas); vermišeliai (makaronai); vyno akmuo (kalio tartratas) (kulinarijos reikmėms); vyno akmuo (kalio tartratas) (valgio gaminimo reikmėms); žemės riešutų konditerijos gaminiai; žvaigždanyžiai.

---

(111) **68047**

(151) 2014 01 06

(210) 2012 1995

(220) 2012 11 09

(181) 2022 11 09

(732) UAB „CEMEX FARMA“, Savanorių pr. 79, LT-44208 Kaunas, LT

(740) Aurelija Šidlauskienė, 25, Dr. V. Šidlauskas ir partneriai, UAB, K. Būgos g. 29, LT-44326 Kaunas, LT

(540)

HEPARSIL

(511)

5 farmacijos preparatai (kepenims).

---

(111) **68048**
(151) 2014 01 06
(210) 2012 2000
(220) 2012 11 12
(181) 2022 11 12
(732) UAB „LRYTAS“, Gedimino pr. 12A, LT-01103 Vilnius, LT
(740) Marija Lenkutienė, 6, Patentinių paslaugų centras, UAB, J.Basanavičiaus g. 11/1, LT-03108 Vilnius, LT
(540)



(531) 2.9, 26.1, 27.3, 29.1
(591) tamsiai mėlyna, mėlyna, balta, juoda.
(511)
35 ekonominis prognozavimas; komercinė informacija ir patarimai vartotojams (konsultacijų teikimas); naujienų apžvalgų paslaugos; reklamos laiko nuoma žiniasklaidoje; nuomonių tyrimas; paslaugų nuoma (verslo pagalba); reklama; reklaminių skelbimų platinimas; reklaminių skilčių rengimas; reklaminių tekstų rašymas; reklaminių tekstų skelbimas; reklamos platinimo paslaugos per tiesiogines paslaugų platformas ir interneto portalus; reklamos vietų nuoma; informacijos rinkimas kompiuterinėse duomenų bazėse; statistinių duomenų rinkimas; rinkos nagrinėjimas; rinkotyra; televizijos reklama; verslo informacija; verslo nagrinėjimas; verslo organizavimo konsultacijos; verslo specialistų konsultacijos; viešas reklamavimas; viešasis elektroninis reklamavimas kompiuterių tinkle; visuomenės informavimas; žiniasklaidos paslaugų įvairovės sukaupimas, teikiantis vartotojams galimybę patogiai apžiūrėti, pasirinkti, užsisakyti ir įsigyti siūlomų paslaugų.
41 grožio konkursų rengimas; informacija apie poilsio ir pramogų renginius; pramogų informacija; švietimo, mokymo, pramogų, sporto, kultūrinės veiklos informacija per tiesiogines paslaugų platformas ir interneto portalus; informacija apie sporto varžybas ir kitus sporto renginius; abonementinės bibliotekos; kino filmų nuoma; klubų paslaugos (pramogos ar švietimas); pramoginių ar mokomųjų konkursų rengimas; tiesioginių laidų rengimas; loterijų rengimas; elektroninių publikacijų tiesioginis pateikimas per kompiuterių tinklą (ne parsisiunčiamųjų); pramoginių rodinių (šou) kūrimas; pramogų informacija per interaktyvias kompiuterių duomenų bazes; elektroninių knygų ir žurnalų tiesioginis publikavimas; radijo ir televizijos programų kūrimas; kongresų rengimas ir vedimas; seminarų rengimas ir vedimas; koncertų rengimas ir vedimas; sporto renginių rengimas; sporto varžybų rengimas; šokių vakarų rengimas; sporto varžybų tvarkaraščių sudarymas; tekstų skelbimas (išskyrus reklaminius); televizijos ir radijo programų rengimas; televizijos pramoginės laidos; vaizdo filmų demonstravimas; žaidimų paslaugos, teikiamos tiesiogiai per kompiuterių tinklą; videofilmų gamyba (išskyrus reklaminius).
42 kompiuterių svetainių (visuotinio kompiuterių tinklo svetainių) priskyrimas ir nuoma, tarp jų naujienų svetainių priskyrimas; visuotinio kompiuterių tinklo svetainių kūrimas ir palaikymas kitiems; kompiuterių programų nuoma; žiniatinklio serverių nuoma; internetinių paieškos sistemų parūpinimas.

---

(111) **68049**
(151) 2014 01 06
(210) 2012 2001
(220) 2012 11 12
(181) 2022 11 12
(732) UAB „LRYTAS“, Gedimino pr. 12A, LT-01103 Vilnius, LT
(740) Marija Lenkutienė, 6, Patentinių paslaugų centras, UAB, J.Basanavičiaus g. 11/1, LT-03108 Vilnius, LT
(540)



(531) 2.9, 26.1, 29.1
(591) tamsiai mėlyna, mėlyna, balta, juoda.
(511)
35 ekonominis prognozavimas; komercinė informacija ir patarimai vartotojams (konsultacijų teikimas); naujienų apžvalgų paslaugos; reklamos laiko nuoma žiniasklaidoje; nuomonių tyrimas; paslaugų nuoma (verslo pagalba); reklama; reklaminių skelbimų platinimas; reklaminių skilčių rengimas; reklaminių

tekstų rašymas; reklaminių tekstų skelbimas; reklamos platinimo paslaugos per tiesiogines paslaugų platformas ir interneto portalus; reklamos vietų nuoma; informacijos rinkimas kompiuterinėse duomenų bazėse; statistinių duomenų rinkimas; rinkos nagrinėjimas; rinkotyra; televizijos reklama; verslo informacija; verslo nagrinėjimas; verslo organizavimo konsultacijos; verslo specialistų konsultacijos; viešas reklamavimas; viešasis elektroninis reklamavimas kompiuterių tinkle; visuomenės informavimas; žiniasklaidos paslaugų įvairovės sukaupimas, teikiantis vartotojams galimybę patogiai apžiūrėti, pasirinkti, užsisakyti ir įsigyti siūlomų paslaugų.

41 grožio konkursų rengimas; informacija apie poilsio ir pramogų renginius; pramogų informacija; švietimo, mokymo, pramogų, sporto, kultūrinės veiklos informacija per tiesiogines paslaugų platformas ir interneto portalus; informacija apie sporto varžybas ir kitus sporto renginius; abonementinės bibliotekos; kino filmų nuoma; klubų paslaugos (pramogos ar švietimas); pramoginių ar mokomųjų konkursų rengimas; tiesioginių laidų rengimas; loterijų rengimas; elektroninių publikacijų tiesioginis pateikimas per kompiuterių tinklą (ne parsisiunčiamųjų); pramoginių rodinių (šou) kūrimas; pramogų informacija per interaktyvias kompiuterių duomenų bazes; elektroninių knygų ir žurnalų tiesioginis publikavimas; radijo ir televizijos programų kūrimas; kongresų rengimas ir vedimas; seminarų rengimas ir vedimas; koncertų rengimas ir vedimas; sporto renginių rengimas; sporto varžybų rengimas; šokių vakarų rengimas; sporto varžybų tvarkaraščių sudarymas; tekstų skelbimas (išskyrus reklaminius); televizijos ir radijo programų rengimas; televizijos pramoginės laidos; vaizdo filmų demonstravimas; žaidimų paslaugos, teikiamos tiesiogiai per kompiuterių tinklą; videofilmų gamyba (išskyrus reklaminius).

42 kompiuterių svetainių (visuotinio kompiuterių tinklo svetainių) priskyrimas ir nuoma, tarp jų naujienų svetainių priskyrimas; visuotinio kompiuterių tinklo svetainių kūrimas ir palaikymas kitiems; kompiuterių programų nuoma; žiniatinklio serverių nuoma; internetinių paieškos sistemų parūpinimas.

---

(111) **68050**
(151) 2014 01 06
(210) 2012 2018
(220) 2012 11 14
(181) 2022 11 14
(732) UAB „LIUKS“, V.Putvinskio g.44-1, LT-44211 Kaunas, LT
(740) Gediminas Pranevičius, 54, Advokatų kontora VARUL, Konstitucijos pr. 7, LT-09308 Vilnius, LT
(540)

SANTAKA

(511)

43 maisto ir gėrimų parūpinimo paslaugos; laikinas apgyvendinimas; apgyvendinimo biurai (viešbučiai, pensionai); aprūpinimas maistu ir gėrimais; apšvietimo priemonių nuoma (ne teatrui ar televizijos studijoms); barų paslaugos; geriamojo vandens dalytuvų nuoma; gyvūnų pensionai; kavinės; kavos barai; kėdžių, stalų, staltiesių, stiklo dirbinių nuoma; kilnojamųjų statinių nuoma; laikino būsto parūpinimas; lopšeliai; maisto gaminimo (virimo, kepimo) aparatų nuoma; moteliai; palapinių nuoma; pensionai (apstatyti kambariai ir maitinimas); pensionų rezervavimas; poilsio stovyklaviečių paslaugos; restoranai; savitarnos restoranai; senelių namai; susitikimo patalpų nuoma; trumpa patalpų nuoma; trumpo poilsio stovyklų paslaugos (nuomojamos patalpos); turizmo bazės; užkandinės; valgyklos; viešbučiai; viešbučių rezervavimas.

---

(111) **68051**
(151) 2014 01 06
(210) 2013 0101
(220) 2013 01 25
(181) 2023 01 25
(732) UŽDAROJI AKCINĖ BENDROVĖ „EVELETA“, J. Jasinskio g. 16, LT-01112 Vilnius, LT
(740) Otilija Klimaitienė, 35, AAA Law, J. Jasinskio g.16 A, LT-03163 Vilnius, LT
(540)



(531) 26.11, 27.5, 29.1
(591) tamsiai raudona.
(511)

36 draudimas; finansinės operacijos; piniginės operacijos; nekilnojamojo turto operacijos; nekilnojamojo turto įvertinimas; nekilnojamojo turto finansinis įvertinimas; nekilnojamojo turto agentūros; nekilnojamojo turto nuoma; kontorų nuoma (nekilnojamasis turtas); nekilnojamojo turto tarpininkų veikla (nekilnojamojo turto makleriai); nekilnojamojo turto valdymas.

---

(111) **68052**
(151) 2014 01 06
(210) 2013 0102
(220) 2013 01 28
(181) 2023 01 28
(732) DESICCANT TECHNOLOGIES GROUP, UAB, Verkių g. 5, LT-08218 Vilnius, LT
(740) UAB „Audita“, A. Vivulskio g. 6-11 / Algirdo g. 8-11, LT-03221, Vilnius, LT
(540)



(531) 26.1, 27.5, 29.1
(591) mėlyna, raudona, balta.
(511)
11 absorbciniai oro sausintuvai; vėdinimo įrenginiai; automatiniai drėkinimo įrenginiai.

---

(111) **68053**
(151) 2014 01 06
(210) 2013 0104
(220) 2013 01 28
(181) 2023 01 28
(732) UAB „BALTŲ LANKŲ“ LEIDYBA, Palangos g. 4, LT-01402 Vilnius, LT
(740) Tatjana Sterlina, 37, UAB „Intels“, Naugarduko g. 32 / 2, LT-03225 Vilnius, LT
(540)



(531) 25.3, 27.5
(511)
41 švietimas; mokymas; knygų leidyba; švietimo informacija; pramogų informacija; kultūros ar mokomųjų parodų rengimas; seminarų rengimas ir vedimas; elektroninių knygų ir žurnalų tiesioginis publikavimas; elektroninė darbalaukinė leidyba; elektroninių publikacijų tiesioginis pateikimas per kompiuterių tinklą (ne parsisiunčiamųjų); vertimai; tekstų maketavimo paslaugos (ne reklaminių tekstų); ne reklaminių tekstų rašymas.

---

(111) **68054**
(151) 2014 01 06
(210) 2013 0110
(220) 2013 01 28
(181) 2023 01 28
(732) UAB „EUROPE MEDICAL GROUP“, Kapsų g. 26, LT-50175 Kaunas, LT
(740) Virgina Adolfina Draugelienė, 8, UAB TARPINĖ, p. o. box 1202, LT-01007, A. P. Kavoliuko g. 24-152, LT-04328 Vilnius, LT
(540)



(531) 1.13, 26.1, 27.5, 29.1
(591) žalia, raudona, mėlyna, geltona, violetinė, juoda, balta.
(511)
5 farmacijos ir veterinarijos preparatai; bakteriniai preparatai (medicinos ir veterinarijos reikmėms); dietinis maistas medicinos reikmėms; maisto papildai (medicinos reikmėms); kūdikių maistas; liesėjimo medicininiai preparatai.

---

(111) **68055**
(151) 2014 01 06
(210) 2013 0138
(220) 2013 02 01
(181) 2023 02 01
(732) UAB „WEST PHARMA EAST“, Europos pr. 73, LT-46333 Kaunas, LT

(740) Žemyna Mačiukaitė, Priegliaus g. 8-47, LT-06269, Vilnius, LT

(540)



(531) 4.5, 26.1, 27.5

(511)

5 farmacijos ir veterinarijos preparatai; higienos preparatai medicinos reikmėms; dietinis maistas ir dietinės medžiagos medicinos ar veterinarijos reikmėms, kūdikių maistas; žmonių ir gyvūnų maisto papildai; pleistrai, tvarsliava; dantų plombavimo ir dantų išlajų gamybos medžiagos; dezinfekavimo preparatai; kenkėjų naikinimo preparatai; fungicidai, herbicidai; acetatai (farmacijos reikmėms); akaricidai (preparatai erkėms naikinti); akių lašai; akių pavilgai; akių raiščiai medicinos reikmėms; akonitinas; alavijų preparatai (farmacijos reikmėms); albumino maisto papildai; aldehidai (farmacijos reikmėms); algicidai; alginatai (farmacijos reikmėms); alginatų maisto papildai; aliuminio acetatas (farmacijos reikmėms); alkaloidai (medicinos reikmėms); amilazė (medicinos reikmėms); aminorūgštys (medicinos reikmėms); aminorūgštys (veterinarijos reikmėms); analgetikai (skausmą malšinantys vaistai); angostūrų žievės (medicinos reikmėms); antibiotikai; antidiureziniai (šlapimą sulaikantys) preparatai; antioksidantų tabletės; antiparazitiniai antkakliai (gyvuliams); antiparazitiniai preparatai; antipiretikai (vaistai nuo karščiavimo); antireumatinės apyrankės; antireumatiniai žiedai; antiseptikai (vaistai nuo pūlinės infekcijos); antiseptinė vata; antisporiniai preparatai; apetitą mažinančios tabletės; apetito slopinamieji preparatai (preparatai nuo valgumo) (medicinos reikmėms); apynių ištraukos (ekstraktai) (farmacijos reikmėms); apyrankės (medicinos reikmėms); aprūkymo lazdelės (fumigantai); aprūkymo pastilės (fumigantai); arbata nuo astmos; baktericidai; bakterijų kultūrų skystosios terpės; bakterijų kultūrų terpės; bakteriniai preparatai (medicinos ir veterinarijos reikmėms); bakteriniai toksinai; bakteriologiniai preparatai (medicinos ir veterinarijos reikmėms); baltymingasis maistas (medicinos reikmėms); baltymų maisto papildai; baltymų papildai gyvūnams; baltymų preparatai (medicinos reikmėms); balzamai (medicinos reikmėms); balzamų preparatai (medicinos reikmėms); bemikrobė (aseptinė) vata; betabakės cigaretės (medicinos reikmėms); bičių pienelio maisto papildai; bičių pienelis (farmacijos reikmėms); bičių pikio maisto papildai; bičių pikis (farmacijos reikmėms); biocidai; biologiniai preparatai (medicinos reikmėms); biologiniai preparatai (veterinarijos reikmėms); biologinių audinių kultūros (medicinos reikmėms); biologinių audinių kultūros (veterinarijos reikmėms); bismuto preparatai (farmacijos reikmėms); bismuto subnitratas (farmacijos reikmėms); bromas (farmacijos reikmėms); bronchų plečiamieji preparatai; burnos skalavimo tirpalai (medicinos reikmėms); celiuliozės esteriai (farmacijos reikmėms); celiuliozės eteriai (farmacijos reikmėms); cheminės kontraceptinės priemonės; cheminiai farmaciniai preparatai; cheminiai preparatai (farmacijos reikmėms); cheminiai preparatai (medicinos reikmėms); cheminiai preparatai (veterinarijos reikmėms); cheminiai preparatai nuo pelenligės; cheminiai reagentai (medicinos arba veterinarijos reikmėms); chininas (medicinos reikmėms); chininmedžių žievės (medicinos reikmėms); chinolinas (medicinos reikmėms); chirurginė tvarsliava; chirurginiai audiniai; chirurginiai implantuojamieji audiniai (gyvybingi); chirurginiai skalbiniai (audiniai); chloralio vandens tirpalas (farmacijos reikmėms); chloroformas; cukrus (medicinos reikmėms); dantų amalgamos; dantų amalgamų auksas; dantų cementavimo medžiagos; dantų įspaudų medžiagos; dantų kalimosi preparatai; dantų lakai; dantų mastikos; dantų protezų klijai; dantų protezų lipalai; dantų švitrai; deguonies vonios; deguonis medicinos reikmėms; dėlės (medicinos reikmėms); detergentai (medicinos reikmėms); dezinfekavimo priemonės (higienos reikmėms); dezinfekavimo priemonės (žaizdų dezinfekavimui ir perrišimui); dezodorantai (ne žmonių arba gyvūnų); dezodorantai drabužiams ir audiniams; diabetikų duona (medicinos reikmėms); diagnostiniai preparatai (medicinos reikmėms); dietiniai gėrimai (medicinos reikmėms); digitalinas; dirvos sterilizavimo preparatai; dirželiai (higieninėms servetėlėms) (rankšluostukams); druskos (medicinos reikmėms); dujos (medicinos reikmėms); dušo preparatai (medicinos reikmėms); džiovikliai (sikatyvai)(medicinos reikmėms); elektrokardiografų elektrodų cheminiai laidininkai; eliksyrai (farmaciniai preparatai); esteriai (farmacijos reikmėms); eteriai (farmacijos reikmėms); eukaliptų aliejus (farmacijos reikmėms); farmaciniai preparatai; farmaciniais losjonais įmirkytos servetėlės; fenolis (farmacijos reikmėms); fermentai (farmacijos reikmėms); fermentai (medicinos reikmėms); fermentai (veterinarijos reikmėms); fermentiniai preparatai (medicinos reikmėms); fermentiniai preparatai (veterinarijos reikmėms); fermentų maisto papildai; filokserų naikinimo cheminiai preparatai; formavimo vaškas (odontologijai); fosfatai (farmacijos reikmėms); galio rūgštis (farmacijos reikmėms); galvijų prausimo preparatai; gambyras (farmacijos reikmėms); garstyčios (farmacijos reikmėms); garstyčių aliejus (medicinos reikmėms); garstyčių pleistrai; gencijonai (farmacijos reikmėms); gydomasis purvas; gydomieji aliejai; gydomieji

gėrimai; gydomieji vonių preparatai; gydomosios arbatos; gydomosios kempinės; gydomosios nuosėdos (purvas); gydomosios šaknelės; gydomosios trauktinės (užpilai); gyvsidabrio tepalai; gyvulių prausimo preparatai; gyvūnų pašaro papildai; glaustinių (kontaktinių) lęšių valymo preparatai; glicerofosfatas; glicerolis (medicinos reikmėms); gliukozė (medicinos reikmėms); gliukozės maisto papildai; guma (odontologijos reikmėms); gumigutas (medicinos reikmėms); gurjono balzamas (medicinos reikmėms); gvajakolis (farmacijos reikmėms); hematogenas; hemoglobinas; hemorojaus gydymo preparatai; hemostatiniai pieštukai; hidrastinas; hidrastininas; higieninės kelnaitės; higieninės servetėlės; higieninės vaikiškos kelnaitės; higieniniai įklotai; higieniniai rankšluostukai; higieniniai tamponai; higroskopinė vata; hormonai (medicinos reikmėms); insekticidai; intymieji lubrikantai; izotopai (medicinos reikmėms); indikatorinis popierius (medicinos ar veterinarijos reikmėms); įdegio tabletės; javų apdorojimo šalutiniai produktai (dietos ar medicinos reikmėms); jodas (farmacijos reikmėms); jodidai (farmacijos reikmėms); jodo trauktinė (tinktūra); jodoformas; jūros vanduo (gydomosioms vonioms); kalio druskos (medicinos reikmėms); kalkių preparatai (farmacijos reikmėms); kalomelis; kamieninės ląstelės (medicinos reikmėms); kamieninės ląstelės (veterinarijos reikmėms); kamparas (medicinos reikmėms); kamparo aliejus (medicinos reikmėms); kamšalai (medicinos reikmėms); kanopų cementavimo medžiagos; kapsulės (farmacijos reikmėms); kapsulės (vaistams); karbolineumas (paraziticidas); karpų pieštukai; karštieji garstyčių kompresai; kasijos (medicinos reikmėms); kaulų cementas chirurgijos ir ortopedijos reikmėms; kaustiniai pieštukai; kazeino maisto papildai; kedras (medis) (vabzdžių repelentas); kelnaičių įklotai (higieniniai); kenksmingų gyvūnų naikinimo preparatai; kirmėlių varymo vaistai; kokainas; kolodijus (farmacijos reikmėms); kompresai; kondurangų žievės (medicinos reikmėms); korpija (medicinos reikmėms); krakmolas (dietos arba farmacijos reikmėms); kramtomoji guma (medicinos reikmėms); krapų aliejus (medicinos reikmėms); kraujas (medicinos reikmėms); kraujavimą stabdantys preparatai; kraujo plazma; kreozotas (farmacijos reikmėms); krotonmedžių žievės; krūtų priežiūros tamponai; kūdikių sauskelnės; kūdikių vystyklai; kūdikių vystyklai - kelnaitės (sauskelnės); kurarė; kvebrachas (medicinos reikmėms); kviečių apdorojimo nuo kūlių cheminiai preparatai; kviečių gemalų maisto papildai; laksantai (vidurius paleidžiantys vaistai); laktozė (farmacijos reikmėms); lecitinas (medicinos reikmėms); lecitino maisto papildai; ledinukai (medicinos reikmėms); lervų naikinimo preparatai; liekninamosios tabletės; liesėjimo medicininiai preparatai; linimentai (skystieji tepalai); lipnieji pleistrai; lipniosios juostelės (medicinos reikmėms); lipniosios juostos (medicinos reikmėms); lytinio aktyvumo mažinimo preparatai; losjonai (farmacijos reikmėms); losjonai (veterinarijos reikmėms); lupulinas (farmacijos reikmėms); magnezija (farmacijos reikmėms); maistas (kūdikiams); maistinės skaidulos; makšties plovimo skysčiai; mangrovių žievės (farmacijos reikmėms); marlės ir vatos žaizdų tamponai; medicininiai aliejai; medicininis spiritas; medicinos reikmenų dėžutės (nešiojamosios) (pilnos); medienos grybo naikinimo preparatai; medvilnė (medicinos reikmėms); medžio anglys (farmacijos reikmėms); melisų lašai (farmacijos reikmėms); melžimo tepalas; menčių tvarsliava (chirurginėms reikmėms); mėnesinių kelnaitės; mėnesinių raiščiai; mėnesinių tamponai; mentolis; mėtos (farmacijos reikmėms); mielės (farmacijos reikmėms); mielių maisto papildai; migdolų pienas (farmacijos reikmėms); migdomieji vaistai; mikroelementų preparatai (žmonėms ir gyvuliams); mikroorganizmų kultūros (medicinos ir veterinarijos reikmėms); mikroorganizmų preparatai (medicinos ir veterinarijos reikmėms); miltai (farmacijos reikmėms); mineraliniai maisto papildai; mineralinio vandens druskos; mineralinio vandens vonių druskos; mineralinis vanduo (medicinos reikmėms); minkštvabalių milteliai; mirobalanų žievės (farmacijos reikmėms); mitybos medžiagos (mikroorganizmams); mitybos papildai; moleskinas medicinos reikmėms; musgaudžių lipalai; musgaudžių popierius; musių naikinimo preparatai; muslipdžiai; naminių gyvūnėlių sauskelnės; narkotikai; natrio bikarbonatas (farmacijos reikmėms); natrio druskos (medicinos reikmėms); nejautros preparatai (anestetikai); nelaikančiųjų sugeriamosios kelnaitės (sauskelnės); nelaikančiųjų vystyklai (sauspalės); nervų sistemą raminantys vaistai; nėštumo nustatymo cheminiai preparatai; nudegimų gydymo preparatai; nuodai; nuodingų augalų naikinimo preparatai; nuospaudų preparatai; nuospaudų šalinimo priemonės; nuospaudų žiedai (kojoms); nuovirai (farmacijos reikmėms); nušalimų tepalai (farmacijos reikmėms); odontologinės švitrinės medžiagos; odos gydymo farmaciniai preparatai; opiatai; opijus; opodeldokas; organoterapiniai (opoterapiniai) preparatai; oro dezodoravimo preparatai; oro valymo preparatai; pagalbinės medžiagos medicinos reikmėms; pankoliai (medicinos reikmėms); paprastieji zizifai (vaistinė žolė); parazitų naikinimo preparatai; pastilės (farmacijos reikmėms); pektinas (farmacijos reikmėms); pepsinas (farmacijos reikmėms); peptonai (farmacijos reikmėms); perlų milteliai (medicinos reikmėms); pesticidai; pieno cukrus (farmacijos reikmėms); pieno fermentai (farmacijos reikmėms); pieno gėrimai su salyklu (medicinos reikmėms); pieno milteliai kūdikiams; pieštukai nuo galvos skausmo; piretrumas (milteliai); pirmosios pagalbos dėžutės (pilnos); popierinės servetėlės, įmirkytos farmaciniais losjonais; popierius (garstyčių pleistrams); popierius (karštiems garstyčių kompresams); popierius nuo kandžių; porcelianas (dantų protezams); preparatai nuo kandžių; preparatai nuo kojų prakaitavimo; preparatai nuo nušalimų; preparatai nuo parazitų; preparatai nuo pelių; preparatai nuo prakaitavimo; preparatai nuo saulės nudegimo (farmacijos reikmėms); priemonės nuo galvos skausmas; purvas (vonioms); rabarbarų šaknys (farmacijos reikmėms); radioaktyviosios

medžiagos (medicinos reikmėms); radis (medicinos reikmėms); raminamieji vaistai; rentgenologinės kontrastinės medžiagos (medicinos reikmėms); ricinos aliejus (medicinos reikmėms); riebalai (medicinos reikmėms); riebalai (veterinarijos reikmėms); rūgštys (farmacijos reikmėms); rūkomosios žolės (medicinos reikmėms); sakai (medicinos reikmėms); saldainiai (vaistiniai); saldymedžiai (farmacijos reikmėms); saldymedžių šakniastiebiai (farmacijos reikmėms); salyklas (farmacijos reikmėms); sarsaparylius (medicinos reikmėms); sėklinimo sperma; sėmenys (farmacijos reikmėms); sėmenų aliejaus maisto papildai; sėmenų maisto papildai; sėmenų miltai (farmacijos reikmėms); seroterapijos vaistai; serumai; sieros lazdelės (dezinfekcinės); sirupai (farmacijos reikmėms); skalsės (farmacijos reikmėms); skaudulių tamponai; skruzdžių aldehidas (farmacijos reikmėms); smilkalai (medicinos reikmėms); smilkomosios pastilės; smulkiagrūdė siera (farmacijos reikmėms); spiritas farmacijos reikmėms; sterilizavimo preparatai; steroidai; stiprinamieji preparatai (vaistai); strichninas; sulfanilamidai (vaistai); šaldomieji purškalai (medicinos reikmėms); šarmai (farmacijos reikmėms); šarminių metalų jodidai (farmacijos reikmėms); šliužų naikinimo preparatai; šunų losjonai; šunų prausimo priemonės; šunų repelentai; švino lašai; tabako ištraukos (insekticidai); tabletės (farmacijos reikmėms); tauriųjų metalų lydiniai (odontologijos reikmėms); tepalai (farmacijos reikmėms); tepalai (medicinos reikmėms); tepalai nuo saulės nudegimo; terminis vanduo; terpentinas (farmacijos reikmėms); terpentino aliejus (farmacijos reikmėms); timolis (farmacijos reikmėms); tinktūros (medicinos reikmėms); tirpalai glaustiniams (kontaktiniams) lęšiams laikyti; tirpikliai (pleistrų klijams pašalinti); trankviliantai; trauklapiai; tvarsliava (medicininė); tvarstomoji marlė; uostomoji druska; vabzdžius atbaidančios medžiagos; vabzdžių (atbaidymo) smilkalai; vaistai (medicinos reikmėms); vaistai (odontologijos reikmėms); vaistai (veterinarijos reikmėms); vaistai (žmonėms); vaistai nuo kirmėlių; vaistai nuo pleiskanų; vaistai nuo vidurių užkietėjimo; vaistažolės; vaistinės jalapos; vaistiniai drebuločiai (medicinos reikmėms); vaistiniai plaukų augimo preparatai; vaistiniai vonių preparatai; vakcinos; vandenilio peroksidas (medicinos reikmėms); vazelinas (medicinos reikmėms); veterinariniai preparatai; vezikantai (pūsles sukeliantys vaistai); vidurius paleidžiantys vaistai; vidurius valantys vaistai; virškinimą skatinantys vaistai (medicinos reikmėms); vitaminų preparatai; vyno akmuo (farmacijos reikmėms); vyno akmuo (kalio tartratas) (farmacijos reikmėms); vynuogių ligas gydantys chemikalai; vonių druskos (medicinos reikmėms); želatina (medicinos reikmėms); žiedadulkių maisto papildai; žievės (farmacijos reikmėms); žiurkių nuodai; žolių arbatos (medicinos reikmėms); žuvų miltai (farmacijos reikmėms); žuvų taukai; žvakutės (standžios konsistencijos žvakutės arba rutuliuko formos vaistai).

---

(111) **68056**
(151) 2014 01 06
(210) 2013 0142
(220) 2013 02 04
(181) 2023 02 04
(732) UAB „GINTARINĖ VAISTINĖ“, Gedimino g. 13, LT-44318 Kaunas, LT
(540)



(531) 5.13, 25.1, 25.1, 29.1
(591) juoda, balta, pilka.
(511)

3 balinimo preparatai ir kitos skalbimo medžiagos; valymo, poliravimo, šveitimo ir švitrinamojo apdirbimo preparatai; muilas; parfumerija, eteriniai aliejai, kosmetika, plaukų losjonai; dantų milteliai ir pastos; alavijų preparatai (kosmetikos reikmėms); aliejai (kosmetikos reikmėms); aliejai (parfumerijai ir kvepalams); aliejai (tualeto reikmėms); aliejai (valymo reikmėms); alūno akmenėliai (sutraukiamosios priemonės); ambra (parfumerija); amoniakinis vanduo (lakusis šarmas) (ploviklis); antakių kosmetikos priemonės; antakių pieštukai; antistatiniai preparatai (namų ūkio reikmėms); apsaugos nuo saulės preparatai; aromatinės gėrimų medžiagos (eteriniai aliejai); aromatinės kepinių medžiagos (eteriniai aliejai); aromatinės medžiagos (eteriniai aliejai); aromatinis medis; aromatinis vanduo; atspaudžiamieji paveikslėliai (kosmetikos reikmėms); audinių minkštikliai (skalbimo reikmėms); augalų lapų blizgikliai; automobilių priekinių stiklų valymo skysčiai; baldų ir grindų poliravimo medžiagos; balinimo druskos; balinimo preparatai (kosmetikos reikmėms); balinimo soda; baltinimo kreida; balzamai (ne medicinos reikmėms); barzdos dažai; batsiuvių vaškas; batų blizgikliai; batų kremas; batų vaškas; bazinės gėlių kvepalų medžiagos; bergamočių aliejus; blakstienų kosmetikos preparatai; blizginimo preparatai; blizginimo vaškas; burnos kvapo gaivinimo juostelės; burnos skalavimo preparatai (ne medicinos

reikmėms); chna (kosmetiniai dažai); citrinų eterinis aliejus; citronų eterinis aliejus; dantų balinimo geliai; dantų protezų poliravimo medžiagos; dantų protezų valymo preparatai; dažai (blakstienų ir antakių); dažų blukinimo preparatai; dažų šalinimo preparatai; deimantų dulkės (švitrai); dėmių valikliai; dezinfekcinis muilas; dezodoruojamasis muilas; dirbtinės blakstienos; dirbtiniai nagai; dirbtinių blakstienų klijai; dirbtinių plaukų klijai; dušo preparatai (asmeninės higienos ar dezodoravimo reikmėms) (tualeto reikmenys); eterinės esencijos; gabalinis muilas; gabalinis prausiamasis (tualetinis) muilas; galandimo preparatai; gaulterijų aliejus; gėlių ekstraktai (kvepalai); geraniolis; gydomasis muilas; gyvulių kosmetika; grimas; grimo preparatai; grimo pudra; grimo valymo preparatai; grindų vaškas; grindų vaško valikliai (šveitimo preparatai); heliotropinas; ilgalaikio plaukų sugarbanojimo preparatų neutralizatoriai; indaplovių džiovinamosios medžiagos; įdegio preparatai (kosmetika); jazminų aliejus; jononas (parfumerija); juvelyrų krokas; kalio hipochloridas; kedrų eteriniai aliejai; kepinių kvapikliai (eteriniai aliejai); klijai (kosmetikos reikmėms); korundas (švitrinė medžiaga); kosmetikos rinkiniai; kosmetinė pudra; kosmetinės kaukės; kosmetiniai dažai; kosmetiniai kremai; kosmetiniai pieštukai; kvapieji mišiniai (kvepalai); kvapo gaivinimo purškalai; kvepalai; lako šalinimo preparatai (valikliai); levandų aliejus; levandų vanduo; liesinamieji kosmetikos preparatai; lyginimo preparatai (standinamieji); losjonai (kosmetikos reikmėms); losjonai po skutimosi; lūpų blizgiai; lūpų dažai; masažo geliai (ne medicinos reikmėms); metalų karbidai (švitrinės medžiagos); mėtos (parfumerijos reikmėms); mėtų esencija (eterinis aliejus); migdolų aliejus; migdolų muilas; migdolų pienas (kosmetikos reikmėms); muilamedžių žievės (skalbiamosios); muilas (audinių spalvų gaivinimo reikmėms); muilas nuo kojų prakaitavimo; muilas nuo prakaitavimo; muskusas (parfumerija); nagų blizginimo preparatai; nagų dekoravimo lipdukai; nagų lakas; nagų priežiūros preparatai; naminių gyvūnėlių šampūnai; naminių gyvūnų dezodorantai; nesuteikiantis slidumo grindų vaškas; nesuteikiantis slidumo skystis grindims; nuovirų šalinimo buitiniai preparatai; nutekamųjų vamzdžių atkimšimo preparatai; odekolonas; odos balinimo kremai; odos priežiūros kosmetiniai preparatai; odų apsauginiai (blizginimo) preparatai; odų balinimo preparatai; odų tepalai (valomieji); odų vaškas; oro kvėpinimo preparatai; parfumerijos gaminiai; parketo vaškas; pemza; plaukų dažai; plaukų dažikliai; plaukų garbanojimo preparatai; plaukų lakas; plaukų šalinimo preparatai (depiliatoriai); plaukų šalinimo vaškas; plovikliai (detergentai) (ne pramonės ir medicinos reikmėms); plovimo preparatai; poliravimo akmenys; poliravimo milteliai (krokas); poliravimo popierius; poliravimo tepalai; politūrų šalinimo preparatai (valikliai); pomados (kosmetikos reikmėms); popierinės servetėlės, įmirkytos kosmetiniais losjonais; purškiamieji kvapo gaivikliai; riebalai (kosmetikos reikmėms); riebalų šalinimo priemonės (išskyrus naudojamas gamyboje); rišamosios medžiagos (kosmetikos reikmėms); rožių aliejus; rūdžių šalinimo preparatai; safrolis; sausieji baltinių kvepalai; sausieji šampūnai; sausojo valymo preparatai; sienų apmušalų valymo preparatai; silicio karbidas (karborundas) (švitras); siūlų vaškas; siuvėjų vaškas; skalbimo soda; skalbinių apretai; skalbinių balikliai; skalbinių balinimo preparatai; skalbinių blizgikliai; skalbinių krakmolas; skalbinių mėlis; skalbinių mirkymo preparatai; skalbinių spalvų gaivinimo chemikalai (gaivikliai) (buities reikmėms); skalbinių vaškas; skalbinių vaškavimo preparatai; skustuvų galandimo diržų pastos; skutimosi akmenėliai (sutraukiamosios priemonės); skutimosi muilas; skutimosi preparatai; smilkalai; smilkalai (kvapniosios medžiagos); smilkalų lazdelės; sodos šarmas; standikliai (skalbinių); stiklo audinys; stiklo švitras (popierinis); suspaustas oras buteliukuose (purvo ir dulkių valymo reikmėms); šampūnai; šlifavimo preparatai; šlifavimo strypeliai, luiteliai; šveitimo skiediniai; švitrai; švitrai (korundiniai); švitrinis audinys; švitrinis audinys (korundinis); švitrinis popierius; švitrinis popierius (korundinis); švitrinis popierius (stiklinis); talko milteliai (tualeto reikmenys); tamponai (tualeto reikmenys); terpenai (eteriniai aliejai); terpentinas (riebalų šalinimo reikmėms); terpentino aliejus (riebalų šalinimo reikmėms); trepelis (poliravimui); tualetiniai preparatai nuo prakaitavimo; tualetinis pienelis; tualetinis vanduo; tualeto reikmenys; ūsų vaškas; valikliais impregnuotas audeklas; valomoji kreida; vandenilio peroksidas (kosmetikos reikmėms); vata (kosmetikos reikmėms); vatos tamponai su pagaliuku (kosmetikos reikmėms); vazelinas (kosmetikos reikmėms); vonių druskos (ne medicinos reikmėms); vonių kosmetiniai preparatai; vulkaniniai pelenai (valomieji); Žavelio vanduo; žmonių arba gyvūnų dezodorantai; žvaigždanyžių esencija.

5 farmacijos ir veterinarijos preparatai; higienos preparatai medicinos reikmėms; dietinis maistas ir dietinės medžiagos medicinos ar veterinarijos reikmėms, kūdikių maistas; žmonių ir gyvūnų maisto papildai; pleistrai, tvarsliava; dantų plombavimo ir dantų išlajų gamybos medžiagos; dezinfekavimo preparatai; kenkėjų naikinimo preparatai; fungicidai, herbicidai; acetatai (farmacijos reikmėms); akaricidai (preparatai erkėms naikinti); akių lašai; akių pavilgai; akių raiščiai medicinos reikmėms; akonitinas; alavijų preparatai (farmacijos reikmėms); albumino maisto papildai; aldehidai (farmacijos reikmėms); algicidai; alginatai (farmacijos reikmėms); alginatų maisto papildai; aliuminio acetatas (farmacijos reikmėms); alkaloidai (medicinos reikmėms); amilazė (medicinos reikmėms); aminorūgštys (medicinos reikmėms); aminorūgštys (veterinarijos reikmėms); analgetikai (skausmą malšinantys vaistai); angostūrų žievės (medicinos reikmėms); antibiotikai; antidiureziniai (šlapimą sulaikantys) preparatai; antioksidantų tabletės; antiparazitiniai antkakliai (gyvuliams); antiparazitiniai preparatai; antipiretikai (vaistai nuo karščiavimo); antireumatinės apyrankės; antireumatiniai žiedai; antiseptikai (vaistai nuo

pūlinės infekcijos); antiseptinė vata; antisporiniai preparatai; apetitą mažinančios tabletės; apetito slopinamieji preparatai (preparatai nuo valgumo) (medicinos reikmėms); apynių ištraukos (ekstraktai) (farmacijos reikmėms); apyrankės (medicinos reikmėms); aprūkymo lazdelės (fumigantai); aprūkymo pastilės (fumigantai); arbata nuo astmos; baktericidai; bakterijų kultūrų skystosios terpės; bakterijų kultūrų terpės; bakteriniai preparatai (medicinos ir veterinarijos reikmėms); bakteriniai toksinai; bakteriologiniai preparatai (medicinos ir veterinarijos reikmėms); baltymingasis maistas (medicinos reikmėms); baltymų maisto papildai; baltymų papildai gyvūnams; baltymų preparatai (medicinos reikmėms); balzamai (medicinos reikmėms); balzamų preparatai (medicinos reikmėms); bemikrobė (aseptinė) vata; betabakės cigaretės (medicinos reikmėms); bičių pienelio maisto papildai; bičių pienelis (farmacijos reikmėms); bičių pikio maisto papildai; bičių pikis (farmacijos reikmėms); biocidai; biologiniai preparatai (medicinos reikmėms); biologiniai preparatai (veterinarijos reikmėms); biologinių audinių kultūros (medicinos reikmėms); biologinių audinių kultūros (veterinarijos reikmėms); bismuto preparatai (farmacijos reikmėms); bismuto subnitratas (farmacijos reikmėms); bromas (farmacijos reikmėms); bronchų plečiamieji preparatai; burnos skalavimo tirpalai (medicinos reikmėms); celiuliozės esteriai (farmacijos reikmėms); celiuliozės eteriai (farmacijos reikmėms); cheminės kontraceptinės priemonės; cheminiai farmaciniai preparatai; cheminiai preparatai (farmacijos reikmėms); cheminiai preparatai (medicinos reikmėms); cheminiai preparatai (veterinarijos reikmėms); cheminiai preparatai nuo pelenligės; cheminiai reagentai (medicinos arba veterinarijos reikmėms); chininas (medicinos reikmėms); chininmedžių žievės (medicinos reikmėms); chinolinas (medicinos reikmėms); chirurginė tvarsliava; chirurginiai audiniai; chirurginiai implantuojamieji audiniai (gyvybingi); chirurginiai skalbiniai (audiniai); chloralio vandens tirpalas (farmacijos reikmėms); chloroformas; cukrus (medicinos reikmėms); dantų amalgamos; dantų amalgamų auksas; dantų cementavimo medžiagos; dantų įspaudų medžiagos; dantų kalimosi preparatai; dantų lakai; dantų mastikos; dantų protezų klijai; dantų protezų lipalai; dantų švitrai; deguonies vonios; deguonis medicinos reikmėms; dėlės (medicinos reikmėms); detergentai (medicinos reikmėms); dezinfekavimo priemonės (higienos reikmėms); dezinfekavimo priemonės (žaizdų dezinfekavimui ir perrišimui); dezodorantai (ne žmonių arba gyvūnų); dezodorantai drabužiams ir audiniams; diabetikų duona (medicinos reikmėms); diagnostiniai preparatai (medicinos reikmėms); dietiniai gėrimai (medicinos reikmėms); digitalinas; dirvos sterilizavimo preparatai; dirželiai (higieninėms servetėlėms) (rankšluostukams); druskos (medicinos reikmėms); dujos (medicinos reikmėms); dušo preparatai (medicinos reikmėms); džiovikliai (sikatyvai)(medicinos reikmėms); elektrokardiografų elektrodų cheminiai laidininkai; eliksyrai (farmaciniai preparatai); esteriai (farmacijos reikmėms); eteriai (farmacijos reikmėms); eukaliptų aliejus (farmacijos reikmėms); farmaciniai preparatai; farmaciniais losjonais įmirkytos servetėlės; fenolis (farmacijos reikmėms); fermentai (farmacijos reikmėms); fermentai (medicinos reikmėms); fermentai (veterinarijos reikmėms); fermentiniai preparatai (medicinos reikmėms); fermentiniai preparatai (veterinarijos reikmėms); fermentų maisto papildai; filokserų naikinimo cheminiai preparatai; formavimo vaškas (odontologijai); fosfatai (farmacijos reikmėms); galio rūgštis (farmacijos reikmėms); galvijų prausimo preparatai; gambyras (farmacijos reikmėms); garstyčios (farmacijos reikmėms); garstyčių aliejus (medicinos reikmėms); garstyčių pleistrai; gencijonai (farmacijos reikmėms); gydomasis purvas; gydomieji aliejai; gydomieji gėrimai; gydomieji vonių preparatai; gydomosios arbatos; gydomosios kempinės; gydomosios nuosėdos (purvas); gydomosios šaknelės; gydomosios trauktinės (užpilai); gyvsidabrio tepalai; gyvulių prausimo preparatai; gyvūnų pašaro papildai; glaustinių (kontaktinių) lęšių valymo preparatai; glicerofosfatas; glicerolis (medicinos reikmėms); gliukozė (medicinos reikmėms); gliukozės maisto papildai; guma (odontologijos reikmėms); gumigutas (medicinos reikmėms); gurjono balzamas (medicinos reikmėms); gvajakolis (farmacijos reikmėms); hematogenas; hemoglobinas; hemorojaus gydymo preparatai; hemostatiniai pieštukai; hidrastinas; hidrastininas; higieninės kelnaitės; higieninės servetėlės; higieninės vaikiškos kelnaitės; higieniniai įklotai; higieniniai rankšluostukai; higieniniai tamponai; higroskopinė vata; hormonai (medicinos reikmėms); insekticidai; intymieji lubrikantai; izotopai (medicinos reikmėms); indikatorinis popierius (medicinos ar veterinarijos reikmėms); įdegio tabletės; javų apdorojimo šalutiniai produktai (dietos ar medicinos reikmėms); jodas (farmacijos reikmėms); jodidai (farmacijos reikmėms); jodo trauktinė (tinktūra); jodoformas; jūros vanduo (gydomosioms vonioms); kalio druskos (medicinos reikmėms); kalkių preparatai (farmacijos reikmėms); kalomelis; kamieninės ląstelės (medicinos reikmėms); kamieninės ląstelės (veterinarijos reikmėms); kamparas (medicinos reikmėms); kamparo aliejus (medicinos reikmėms); kamšalai (medicinos reikmėms); kanopų cementavimo medžiagos; kapsulės (farmacijos reikmėms); kapsulės (vaistams); karbolineumas (paraziticidas); karpų pieštukai; karštieji garstyčių kompresai; kasijos (medicinos reikmėms); kaulų cementas chirurgijos ir ortopedijos reikmėms; kaustiniai pieštukai; kazeino maisto papildai; kedras (medis) (vabzdžių repelentas); kelnaičių įklotai (higieniniai); kenksmingų gyvūnų naikinimo preparatai; kirmėlių varymo vaistai; kokainas; kolodijus (farmacijos reikmėms); kompresai; kondurangų žievės (medicinos reikmėms); korpija (medicinos reikmėms); krakmolas (dietos arba farmacijos reikmėms); kramtomoji guma (medicinos reikmėms); krapų aliejus (medicinos reikmėms); kraujas (medicinos reikmėms); kraujavimą stabdantys

preparatai; kraujo plazma; kreozotas (farmacijos reikmėms); krotonmedžių žievės; krūtų priežiūros tamponai; kūdikių sauskelnės; kūdikių vystyklai; kūdikių vystyklai - kelnaitės (sauskelnės); kurarė; kvebrachas (medicinos reikmėms); kviečių apdorojimo nuo kūlių cheminiai preparatai; kviečių gemalų maisto papildai; laksantai (vidurius paleidžiantys vaistai); laktozė (farmacijos reikmėms); lecitinas (medicinos reikmėms); lecitino maisto papildai; ledinukai (medicinos reikmėms); lervų naikinimo preparatai; liekninamosios tabletės; liesėjimo medicininiai preparatai; linimentai (skystieji tepalai); lipnieji pleistrai; lipniosios juostelės (medicinos reikmėms); lipniosios juostos (medicinos reikmėms); lytinio aktyvumo mažinimo preparatai; losjonai (farmacijos reikmėms); losjonai (veterinarijos reikmėms); lupulinas (farmacijos reikmėms); magnezija (farmacijos reikmėms); maistas (kūdikiams); maistinės skaidulos; makšties plovimo skysčiai; mangrovių žievės (farmacijos reikmėms); marlės ir vatos žaizdų tamponai; medicininiai aliejai; medicininis spiritas; medicinos reikmenų dėžutės (nešiojamosios) (pilnos); medienos grybo naikinimo preparatai; medvilnė (medicinos reikmėms); medžio anglys (farmacijos reikmėms); melisų lašai (farmacijos reikmėms); melžimo tepalas; menčių tvarsliava (chirurginėms reikmėms); mėnesinių kelnaitės; mėnesinių raiščiai; mėnesinių tamponai; mentolis; mėtos (farmacijos reikmėms); mielės (farmacijos reikmėms); mielių maisto papildai; migdolų pienas (farmacijos reikmėms); migdomieji vaistai; mikroelementų preparatai (žmonėms ir gyvuliams); mikroorganizmų kultūros (medicinos ir veterinarijos reikmėms); mikroorganizmų preparatai (medicinos ir veterinarijos reikmėms); miltai (farmacijos reikmėms); mineraliniai maisto papildai; mineralinio vandens druskos; mineralinio vandens vonių druskos; mineralinis vanduo (medicinos reikmėms); minkštvabalių milteliai; mirobalanų žievės (farmacijos reikmėms); mitybos medžiagos (mikroorganizmams); mitybos papildai; moleskinas medicinos reikmėms; musgaudžių lipalai; musgaudžių popierius; musių naikinimo preparatai; muslipdžiai; naminių gyvūnėlių sauskelnės; narkotikai; natrio bikarbonatas (farmacijos reikmėms); natrio druskos (medicinos reikmėms); nejautros preparatai (anestetikai); nelaikančiųjų sugeriamosios kelnaitės (sauskelnės); nelaikančiųjų vystyklai (sauspalės); nervų sistemą raminantys vaistai; nėštumo nustatymo cheminiai preparatai; nudegimų gydymo preparatai; nuodai; nuodingų augalų naikinimo preparatai; nuospaudų preparatai; nuospaudų šalinimo priemonės; nuospaudų žiedai (kojoms); nuovirai (farmacijos reikmėms); nušalimų tepalai (farmacijos reikmėms); odontologinės švitrinės medžiagos; odos gydymo farmaciniai preparatai; opiatai; opijus; opodeldokas; organoterapiniai (opoterapiniai) preparatai; oro dezodoravimo preparatai; oro valymo preparatai; pagalbinės medžiagos medicinos reikmėms; pankoliai (medicinos reikmėms); paprastieji zizifai (vaistinė žolė); parazitų naikinimo preparatai; pastilės (farmacijos reikmėms); pektinas (farmacijos reikmėms); pepsinas (farmacijos reikmėms); peptonai (farmacijos reikmėms); perlų milteliai (medicinos reikmėms); pesticidai; pieno cukrus (farmacijos reikmėms); pieno fermentai (farmacijos reikmėms); pieno gėrimai su salyklu (medicinos reikmėms); pieno milteliai kūdikiams; pieštukai nuo galvos skausmo; piretrumas (milteliai); pirmosios pagalbos dėžutės (pilnos); popierinės servetėlės, įmirkytos farmaciniais losjonais; popierius (garstyčių pleistrams); popierius (karštiems garstyčių kompresams); popierius nuo kandžių; porcelianas (dantų protezams); preparatai nuo kandžių; preparatai nuo kojų prakaitavimo; preparatai nuo nušalimų; preparatai nuo parazitų; preparatai nuo pelių; preparatai nuo prakaitavimo; preparatai nuo saulės nudegimo (farmacijos reikmėms); priemonės nuo galvos skausmas; purvas (vonioms); rabarbarų šaknys (farmacijos reikmėms); radioaktyviosios medžiagos (medicinos reikmėms); radis (medicinos reikmėms); raminamieji vaistai; rentgenologinės kontrastinės medžiagos (medicinos reikmėms); ricinos aliejus (medicinos reikmėms); riebalai (medicinos reikmėms); riebalai (veterinarijos reikmėms); rūgštys (farmacijos reikmėms); rūkomosios žolės (medicinos reikmėms); sakai (medicinos reikmėms); saldainiai (vaistiniai); saldymedžiai (farmacijos reikmėms); saldymedžių šakniastiebiai (farmacijos reikmėms); salyklas (farmacijos reikmėms); sarsaparylius (medicinos reikmėms); sėklinimo sperma; sėmenys (farmacijos reikmėms); sėmenų aliejaus maisto papildai; sėmenų maisto papildai; sėmenų miltai (farmacijos reikmėms); seroterapijos vaistai; serumai; sieros lazdelės (dezinfekcinės); sirupai (farmacijos reikmėms); skalsės (farmacijos reikmėms); skaudulių tamponai; skruzdžių aldehidas (farmacijos reikmėms); smilkalai (medicinos reikmėms); smilkomosios pastilės; smulkiagrūdė siera (farmacijos reikmėms); spiritas farmacijos reikmėms; sterilizavimo preparatai; steroidai; stiprinamieji preparatai (vaistai); strichninas; sulfanilamidai (vaistai); šaldomieji purškalai (medicinos reikmėms); šarmai (farmacijos reikmėms); šarminių metalų jodidai (farmacijos reikmėms); šliužų naikinimo preparatai; šunų losjonai; šunų prausimo priemonės; šunų repelentai; švino lašai; tabako ištraukos (insekticidai); tabletės (farmacijos reikmėms); tauriųjų metalų lydiniai (odontologijos reikmėms); tepalai (farmacijos reikmėms); tepalai (medicinos reikmėms); tepalai nuo saulės nudegimo; terminis vanduo; terpentinas (farmacijos reikmėms); terpentino aliejus (farmacijos reikmėms); timolis (farmacijos reikmėms); tinktūros (medicinos reikmėms); tirpalai glaustiniams (kontaktiniams) lęšiams laikyti; tirpikliai (pleistrų klijams pašalinti); trankviliantai; trauklapiai; tvarsliava (medicininė); tvarstomoji marlė; uostomoji druska; vabzdžius atbaidančios medžiagos; vabzdžių (atbaidymo) smilkalai; vaistai (medicinos reikmėms); vaistai (odontologijos reikmėms); vaistai (veterinarijos reikmėms); vaistai (žmonėms); vaistai nuo kirmėlių; vaistai nuo pleiskanų; vaistai nuo vidurių užkietėjimo;

vaistažolės; vaistinės jalapos; vaistiniai drebuločiai (medicinos reikmėms); vaistiniai plaukų augimo preparatai; vaistiniai vonių preparatai; vakcinos; vandenilio peroksidas (medicinos reikmėms); vazelinas (medicinos reikmėms); veterinariniai preparatai; vezikantai (pūsles sukeliantys vaistai); vidurius paleidžiantys vaistai; vidurius valantys vaistai; virškinimą skatinantys vaistai (medicinos reikmėms); vitaminų preparatai; vyno akmuo (farmacijos reikmėms); vyno akmuo (kalio tartratas) (farmacijos reikmėms); vynuogių ligas gydantys chemikalai; vonių druskos (medicinos reikmėms); želatina (medicinos reikmėms); žiedadulkių maisto papildai; žievės (farmacijos reikmėms); žiurkių nuodai; žolių arbatos (medicinos reikmėms); žuvų miltai (farmacijos reikmėms); žuvų taukai; žvakutės (standžios konsistencijos žvakutės arba rutuliuko formos vaistai).

---

(111) **68057**

(151) 2014 01 06

(210) 2013 0143

(220) 2013 02 04

(181) 2023 02 04

(732) UAB „GINTARINĖ VAISTINĖ“, Gedimino g. 13, LT-44318 Kaunas, LT

(540)

ŽIEDĖ

(511)

3 balinimo preparatai ir kitos skalbimo medžiagos; valymo, poliravimo, šveitimo ir švitrinamojo apdirbimo preparatai; muilas; parfumerija, eteriniai aliejai, kosmetika, plaukų losjonai; dantų milteliai ir pastos; alavijų preparatai (kosmetikos reikmėms); aliejai (kosmetikos reikmėms); aliejai (parfumerijai ir kvepalams); aliejai (tualeto reikmėms); aliejai (valymo reikmėms); alūno akmenėliai (sutraukiamosios priemonės); ambra (parfumerija); amoniakinis vanduo (lakusis šarmas) (ploviklis); antakių kosmetikos priemonės; antakių pieštukai; antistatiniai preparatai (namų ūkio reikmėms); apsaugos nuo saulės preparatai; aromatinės gėrimų medžiagos (eteriniai aliejai); aromatinės kepinių medžiagos (eteriniai aliejai); aromatinės medžiagos (eteriniai aliejai); aromatinis medis; aromatinis vanduo; atspaudžiamieji paveikslėliai (kosmetikos reikmėms); audinių minkštikliai (skalbimo reikmėms); augalų lapų blizgikliai; automobilių priekinių stiklų valymo skysčiai; baldų ir grindų poliravimo medžiagos; balinimo druskos; balinimo preparatai (kosmetikos reikmėms); balinimo soda; baltinimo kreida; balzamai (ne medicinos reikmėms); barzdos dažai; batsiuvių vaškas; batų blizgikliai; batų kremas; batų vaškas; bazinės gėlių kvepalų medžiagos; bergamočių aliejus; blakstienų kosmetikos preparatai; blizginimo preparatai; blizginimo vaškas; burnos kvapo gaivinimo juostelės; burnos skalavimo preparatai (ne medicinos reikmėms); chna (kosmetiniai dažai); citrinų eterinis aliejus; citronų eterinis aliejus; dantų balinimo geliai; dantų protezų poliravimo medžiagos; dantų protezų valymo preparatai; dažai (blakstienų ir antakių); dažų blukinimo preparatai; dažų šalinimo preparatai; deimantų dulkės (švitrai); dėmių valikliai; dezinfekcinis muilas; dezodoruojamasis muilas; dirbtinės blakstienos; dirbtiniai nagai; dirbtinių blakstienų klijai; dirbtinių plaukų klijai; dušo preparatai (asmeninės higienos ar dezodoravimo reikmėms) (tualeto reikmenys); eterinės esencijos; gabalinis muilas; gabalinis prausiamasis (tualetinis) muilas; galandimo preparatai; gaulterijų aliejus; gėlių ekstraktai (kvepalai); geraniolis; gydomasis muilas; gyvulių kosmetika; grimas; grimo preparatai; grimo pudra; grimo valymo preparatai; grindų vaškas; grindų vaško valikliai (šveitimo preparatai); heliotropinas; ilgalaikio plaukų sugarbanojimo preparatų neutralizatoriai; indaplovių džiovinamosios medžiagos; įdegio preparatai (kosmetika); jazminų aliejus; jononas (parfumerija); juvelyrų krokas; kalio hipochloridas; kedrų eteriniai aliejai; kepinių kvapikliai (eteriniai aliejai); klijai (kosmetikos reikmėms); korundas (švitrinė medžiaga); kosmetikos rinkiniai; kosmetinė pudra; kosmetinės kaukės; kosmetiniai dažai; kosmetiniai kremai; kosmetiniai pieštukai; kvapieji mišiniai (kvepalai); kvapo gaivinimo purškalai; kvepalai; lako šalinimo preparatai (valikliai); levandų aliejus; levandų vanduo; liesinamieji kosmetikos preparatai; lyginimo preparatai (standinamieji); losjonai (kosmetikos reikmėms); losjonai po skutimosi; lūpų blizgiai; lūpų dažai; masažo geliai (ne medicinos reikmėms); metalų karbidai (švitrinės medžiagos); mėtos (parfumerijos reikmėms); mėtų esencija (eterinis aliejus); migdolų aliejus; migdolų muilas; migdolų pienas (kosmetikos reikmėms); muilamedžių žievės (skalbiamosios); muilas (audinių spalvų gaivinimo reikmėms); muilas nuo kojų prakaitavimo; muilas nuo prakaitavimo; muskusas (parfumerija); nagų blizginimo preparatai; nagų dekoravimo lipdukai; nagų lakas; nagų priežiūros preparatai; naminių gyvūnėlių šampūnai; naminių gyvūnų dezodorantai; nesuteikiantis slidumo grindų vaškas; nesuteikiantis slidumo skystis grindims; nuovirų šalinimo buitiniai preparatai; nutekamųjų vamzdžių atkimšimo preparatai; odekolonas; odos balinimo kremai; odos priežiūros kosmetiniai preparatai; odų apsauginiai (blizginimo) preparatai; odų balinimo preparatai; odų tepalai (valomieji); odų vaškas; oro kvėpinimo preparatai; parfumerijos gaminiai; parketo vaškas; pemza; plaukų dažai; plaukų dažikliai; plaukų garbanojimo preparatai; plaukų lakas; plaukų šalinimo preparatai (depiliatoriai); plaukų šalinimo vaškas; plovikliai (detergentai) (ne pramonės ir medicinos reikmėms); plovimo preparatai; poliravimo akmenys; poliravimo milteliai (krokas); poliravimo popierius; poliravimo tepalai; politūrų šalinimo preparatai (valikliai); pomados (kosmetikos reikmėms); popierinės servetėlės, įmirkytos kosmetiniais losjonais; purškiamieji kvapo gaivikliai; riebalai (kosmetikos reikmėms);

riebalų šalinimo priemonės (išskyrus naudojamas gamyboje); rišamosios medžiagos (kosmetikos reikmėms); rožių aliejus; rūdžių šalinimo preparatai; safrolis; sausieji baltinių kvepalai; sausieji šampūnai; sausojo valymo preparatai; sienų apmušalų valymo preparatai; silicio karbidas (karborundas) (švitras); siūlų vaškas; siuvėjų vaškas; skalbimo soda; skalbinių apretai; skalbinių balikliai; skalbinių balinimo preparatai; skalbinių blizgikliai; skalbinių krakmolas; skalbinių mėlis; skalbinių mirkymo preparatai; skalbinių spalvų gaivinimo chemikalai (gaivikliai) (buities reikmėms); skalbinių vaškas; skalbinių vaškavimo preparatai; skustuvų galandimo diržų pastos; skutimosi akmenėliai (sutraukiamosios priemonės); skutimosi muilas; skutimosi preparatai; smilkalai; smilkalai (kvapniosios medžiagos); smilkalų lazdelės; sodos šarmas; standikliai (skalbinių); stiklo audinys; stiklo švitras (popierinis); suspaustas oras buteliukuose (purvo ir dulkių valymo reikmėms); šampūnai; šlifavimo preparatai; šlifavimo strypeliai, luiteliai; šveitimo skiediniai; švitrai; švitrai (korundiniai); švitrinis audinys; švitrinis audinys (korundinis); švitrinis popierius; švitrinis popierius (korundinis); švitrinis popierius (stiklinis); talko milteliai (tualeto reikmenys); tamponai (tualeto reikmenys); terpenai (eteriniai aliejai); terpentinas (riebalų šalinimo reikmėms); terpentino aliejus (riebalų šalinimo reikmėms); trepelis (poliravimui); tualetiniai preparatai nuo prakaitavimo; tualetinis pienelis; tualetinis vanduo; tualeto reikmenys; ūsų vaškas; valikliais impregnuotas audeklas; valomoji kreida; vandenilio peroksidas (kosmetikos reikmėms); vata (kosmetikos reikmėms); vatos tamponai su pagaliuku (kosmetikos reikmėms); vazelinas (kosmetikos reikmėms); vonių druskos (ne medicinos reikmėms); vonių kosmetiniai preparatai; vulkaniniai pelenai (valomieji); Žavelio vanduo; žmonių arba gyvūnų dezodorantai; žvaigždanyžių esencija.

5 farmacijos ir veterinarijos preparatai; higienos preparatai medicinos reikmėms; dietinis maistas ir dietinės medžiagos medicinos ar veterinarijos reikmėms, kūdikių maistas; žmonių ir gyvūnų maisto papildai; pleistrai, tvarsliava; dantų plombavimo ir dantų išlajų gamybos medžiagos; dezinfekavimo preparatai; kenkėjų naikinimo preparatai; fungicidai, herbicidai; acetatai (farmacijos reikmėms); akaricidai (preparatai erkėms naikinti); akių lašai; akių pavilgai; akių raiščiai medicinos reikmėms; akonitinas; alavijų preparatai (farmacijos reikmėms); albumino maisto papildai; aldehidai (farmacijos reikmėms); algicidai; alginatai (farmacijos reikmėms); alginatų maisto papildai; aliuminio acetatas (farmacijos reikmėms); alkaloidai (medicinos reikmėms); amilazė (medicinos reikmėms); aminorūgštys (medicinos reikmėms); aminorūgštys (veterinarijos reikmėms); analgetikai (skausmą malšinantys vaistai); angostūrų žievės (medicinos reikmėms); antibiotikai; antidiureziniai (šlapimą sulaikantys) preparatai; antioksidantų tabletės; antiparazitiniai antkakliai (gyvuliams); antiparazitiniai preparatai; antipiretikai (vaistai nuo karščiavimo); antireumatinės apyrankės; antireumatiniai žiedai; antiseptikai (vaistai nuo pūlinės infekcijos); antiseptinė vata; antisporiniai preparatai; apetitą mažinančios tabletės; apetito slopinamieji preparatai (preparatai nuo valgumo) (medicinos reikmėms); apynių ištraukos (ekstraktai) (farmacijos reikmėms); apyrankės (medicinos reikmėms); aprūkymo lazdelės (fumigantai); aprūkymo pastilės (fumigantai); arbata nuo astmos; baktericidai; bakterijų kultūrų skystosios terpės; bakterijų kultūrų terpės; bakteriniai preparatai (medicinos ir veterinarijos reikmėms); bakteriniai toksinai; bakteriologiniai preparatai (medicinos ir veterinarijos reikmėms); baltymingasis maistas (medicinos reikmėms); baltymų maisto papildai; baltymų papildai gyvūnams; baltymų preparatai (medicinos reikmėms); balzamai (medicinos reikmėms); balzamų preparatai (medicinos reikmėms); bemikrobė (aseptinė) vata; betabakės cigaretės (medicinos reikmėms); bičių pienelio maisto papildai; bičių pienelis (farmacijos reikmėms); bičių pikio maisto papildai; bičių pikis (farmacijos reikmėms); biocidai; biologiniai preparatai (medicinos reikmėms); biologiniai preparatai (veterinarijos reikmėms); biologinių audinių kultūros (medicinos reikmėms); biologinių audinių kultūros (veterinarijos reikmėms); bismuto preparatai (farmacijos reikmėms); bismuto subnitratas (farmacijos reikmėms); bromas (farmacijos reikmėms); bronchų plečiamieji preparatai; burnos skalavimo tirpalai (medicinos reikmėms); celiuliozės esteriai (farmacijos reikmėms); celiuliozės eteriai (farmacijos reikmėms); cheminės kontraceptinės priemonės; cheminiai farmaciniai preparatai; cheminiai preparatai (farmacijos reikmėms); cheminiai preparatai (medicinos reikmėms); cheminiai preparatai (veterinarijos reikmėms); cheminiai preparatai nuo pelenligės; cheminiai reagentai (medicinos arba veterinarijos reikmėms); chininas (medicinos reikmėms); chininmedžių žievės (medicinos reikmėms); chinolinas (medicinos reikmėms); chirurginė tvarsliava; chirurginiai audiniai; chirurginiai implantuojamieji audiniai (gyvybingi); chirurginiai skalbiniai (audiniai); chloralio vandens tirpalas (farmacijos reikmėms); chloroformas; cukrus (medicinos reikmėms); dantų amalgamos; dantų amalgamų auksas; dantų cementavimo medžiagos; dantų įspaudų medžiagos; dantų kalimosi preparatai; dantų lakai; dantų mastikos; dantų protezų klijai; dantų protezų lipalai; dantų švitrai; deguonies vonios; deguonis medicinos reikmėms; dėlės (medicinos reikmėms); detergentai (medicinos reikmėms); dezinfekavimo priemonės (higienos reikmėms); dezinfekavimo priemonės (žaizdų dezinfekavimui ir perrišimui); dezodorantai (ne žmonių arba gyvūnų); dezodorantai drabužiams ir audiniams; diabetikų duona (medicinos reikmėms); diagnostiniai preparatai (medicinos reikmėms); dietiniai gėrimai (medicinos reikmėms); digitalinas; dirvos sterilizavimo preparatai; dirželiai (higieninėms servetėlėms) (rankšluostukams); druskos (medicinos reikmėms); dujos (medicinos reikmėms); dušo preparatai (medicinos reikmėms); džiovikliai

(sikatyvai)(medicinos reikmėms); elektrokardiografų elektrodų cheminiai laidininkai; eliksyrai (farmaciniai preparatai); esteriai (farmacijos reikmėms); eteriai (farmacijos reikmėms); eukaliptų aliejus (farmacijos reikmėms); farmaciniai preparatai; farmaciniais losjonais įmirkytos servetėlės; fenolis (farmacijos reikmėms); fermentai (farmacijos reikmėms); fermentai (medicinos reikmėms); fermentai (veterinarijos reikmėms); fermentiniai preparatai (medicinos reikmėms); fermentiniai preparatai (veterinarijos reikmėms); fermentų maisto papildai; filokserų naikinimo cheminiai preparatai; formavimo vaškas (odontologijai); fosfatai (farmacijos reikmėms); galio rūgštis (farmacijos reikmėms); galvijų prausimo preparatai; gambyras (farmacijos reikmėms); garstyčios (farmacijos reikmėms); garstyčių aliejus (medicinos reikmėms); garstyčių pleistrai; gencijonai (farmacijos reikmėms); gydomasis purvas; gydomieji aliejai; gydomieji gėrimai; gydomieji vonių preparatai; gydomosios arbatos; gydomosios kempinės; gydomosios nuosėdos (purvas); gydomosios šaknelės; gydomosios trauktinės (užpilai); gyvsidabrio tepalai; gyvulių prausimo preparatai; gyvūnų pašaro papildai; glaustinių (kontaktinių) lęšių valymo preparatai; glicerofosfatas; glicerolis (medicinos reikmėms); gliukozė (medicinos reikmėms); gliukozės maisto papildai; guma (odontologijos reikmėms); gumigutas (medicinos reikmėms); gurjono balzamas (medicinos reikmėms); gvajakolis (farmacijos reikmėms); hematogenas; hemoglobinas; hemorojaus gydymo preparatai; hemostatiniai pieštukai; hidrastinas; hidrastininas; higieninės kelnaitės; higieninės servetėlės; higieninės vaikiškos kelnaitės; higieniniai įklotai; higieniniai rankšluostukai; higieniniai tamponai; higroskopinė vata; hormonai (medicinos reikmėms); insekticidai; intymieji lubrikantai; izotopai (medicinos reikmėms); indikatorinis popierius (medicinos ar veterinarijos reikmėms); įdegio tabletės; javų apdorojimo šalutiniai produktai (dietos ar medicinos reikmėms); jodas (farmacijos reikmėms); jodidai (farmacijos reikmėms); jodo trauktinė (tinktūra); jodoformas; jūros vanduo (gydomosioms vonioms); kalio druskos (medicinos reikmėms); kalkių preparatai (farmacijos reikmėms); kalomelis; kamieninės ląstelės (medicinos reikmėms); kamieninės ląstelės (veterinarijos reikmėms); kamparas (medicinos reikmėms); kamparo aliejus (medicinos reikmėms); kamšalai (medicinos reikmėms); kanopų cementavimo medžiagos; kapsulės (farmacijos reikmėms); kapsulės (vaistams); karbolineumas (paraziticidas); karpų pieštukai; karštieji garstyčių kompresai; kasijos (medicinos reikmėms); kaulų cementas chirurgijos ir ortopedijos reikmėms; kaustiniai pieštukai; kazeino maisto papildai; kedras (medis) (vabzdžių repelentas); kelnaičių įklotai (higieniniai); kenksmingų gyvūnų naikinimo preparatai; kirmėlių varymo vaistai; kokainas; kolodijus (farmacijos reikmėms); kompresai; kondurangų žievės (medicinos reikmėms); korpija (medicinos reikmėms); krakmolas (dietos arba farmacijos reikmėms); kramtomoji guma (medicinos reikmėms); krapų aliejus (medicinos reikmėms); kraujas (medicinos reikmėms); kraujavimą stabdantys preparatai; kraujo plazma; kreozotas (farmacijos reikmėms); krotonmedžių žievės; krūtų priežiūros tamponai; kūdikių sauskelnės; kūdikių vystyklai; kūdikių vystyklai - kelnaitės (sauskelnės); kurarė; kvebrachas (medicinos reikmėms); kviečių apdorojimo nuo kūlių cheminiai preparatai; kviečių gemalų maisto papildai; laksantai (vidurius paleidžiantys vaistai); laktozė (farmacijos reikmėms); lecitinas (medicinos reikmėms); lecitino maisto papildai; ledinukai (medicinos reikmėms); lervų naikinimo preparatai; liekninamosios tabletės; liesėjimo medicininiai preparatai; linimentai (skystieji tepalai); lipnieji pleistrai; lipniosios juostelės (medicinos reikmėms); lipniosios juostos (medicinos reikmėms); lytinio aktyvumo mažinimo preparatai; losjonai (farmacijos reikmėms); losjonai (veterinarijos reikmėms); lupulinas (farmacijos reikmėms); magnezija (farmacijos reikmėms); maistas (kūdikiams); maistinės skaidulos; makšties plovimo skysčiai; mangrovių žievės (farmacijos reikmėms); marlės ir vatos žaizdų tamponai; medicininiai aliejai; medicininis spiritas; medicinos reikmenų dėžutės (nešiojamosios) (pilnos); medienos grybo naikinimo preparatai; medvilnė (medicinos reikmėms); medžio anglys (farmacijos reikmėms); melisų lašai (farmacijos reikmėms); melžimo tepalas; menčių tvarsliava (chirurginėms reikmėms); mėnesinių kelnaitės; mėnesinių raiščiai; mėnesinių tamponai; mentolis; mėtos (farmacijos reikmėms); mielės (farmacijos reikmėms); mielių maisto papildai; migdolų pienas (farmacijos reikmėms); migdomieji vaistai; mikroelementų preparatai (žmonėms ir gyvuliams); mikroorganizmų kultūros (medicinos ir veterinarijos reikmėms); mikroorganizmų preparatai (medicinos ir veterinarijos reikmėms); miltai (farmacijos reikmėms); mineraliniai maisto papildai; mineralinio vandens druskos; mineralinio vandens vonių druskos; mineralinis vanduo (medicinos reikmėms); minkštvabalių milteliai; mirobalanų žievės (farmacijos reikmėms); mitybos medžiagos (mikroorganizmams); mitybos papildai; moleskinas medicinos reikmėms; musgaudžių lipalai; musgaudžių popierius; musių naikinimo preparatai; muslipdžiai; naminių gyvūnėlių sauskelnės; narkotikai; natrio bikarbonatas (farmacijos reikmėms); natrio druskos (medicinos reikmėms); nejautros preparatai (anestetikai); nelaikančiųjų sugeriamosios kelnaitės (sauskelnės); nelaikančiųjų vystyklai (sauspalės); nervų sistemą raminantys vaistai; nėštumo nustatymo cheminiai preparatai; nudegimų gydymo preparatai; nuodai; nuodingų augalų naikinimo preparatai; nuospaudų preparatai; nuospaudų šalinimo priemonės; nuospaudų žiedai (kojoms); nuovirai (farmacijos reikmėms); nušalimų tepalai (farmacijos reikmėms); odontologinės švitrinės medžiagos; odos gydymo farmaciniai preparatai; opiatai; opijus; opodeldokas; organoterapiniai (opoterapiniai) preparatai; oro

dezodoravimo preparatai; oro valymo preparatai; pagalbinės medžiagos medicinos reikmėms; pankoliai (medicinos reikmėms); paprastieji zizifai (vaistinė žolė); parazitų naikinimo preparatai; pastilės (farmacijos reikmėms); pektinas (farmacijos reikmėms); pepsinas (farmacijos reikmėms); peptonai (farmacijos reikmėms); perlų milteliai (medicinos reikmėms); pesticidai; pieno cukrus (farmacijos reikmėms); pieno fermentai (farmacijos reikmėms); pieno gėrimai su salyklu (medicinos reikmėms); pieno milteliai kūdikiams; pieštukai nuo galvos skausmo; piretrumas (milteliai); pirmosios pagalbos dėžutės (pilnos); popierinės servetėlės, įmirkytos farmaciniais losjonais; popierius (garstyčių pleistrams); popierius (karštiems garstyčių kompresams); popierius nuo kandžių; porcelianas (dantų protezams); preparatai nuo kandžių; preparatai nuo kojų prakaitavimo; preparatai nuo nušalimų; preparatai nuo parazitų; preparatai nuo pelių; preparatai nuo prakaitavimo; preparatai nuo saulės nudegimo (farmacijos reikmėms); priemonės nuo galvos skausmas; purvas (vonioms); rabarbarų šaknys (farmacijos reikmėms); radioaktyviosios medžiagos (medicinos reikmėms); radis (medicinos reikmėms); raminamieji vaistai; rentgenologinės kontrastinės medžiagos (medicinos reikmėms); ricinos aliejus (medicinos reikmėms); riebalai (medicinos reikmėms); riebalai (veterinarijos reikmėms); rūgštys (farmacijos reikmėms); rūkomosios žolės (medicinos reikmėms); sakai (medicinos reikmėms); saldainiai (vaistiniai); saldymedžiai (farmacijos reikmėms); saldymedžių šakniastiebiai (farmacijos reikmėms); salyklas (farmacijos reikmėms); sarsaparylius (medicinos reikmėms); sėklinimo sperma; sėmenys (farmacijos reikmėms); sėmenų aliejaus maisto papildai; sėmenų maisto papildai; sėmenų miltai (farmacijos reikmėms); seroterapijos vaistai; serumai; sieros lazdelės (dezinfekcinės); sirupai (farmacijos reikmėms); skalsės (farmacijos reikmėms); skaudulių tamponai; skruzdžių aldehidas (farmacijos reikmėms); smilkalai (medicinos reikmėms); smilkomosios pastilės; smulkiagrūdė siera (farmacijos reikmėms); spiritas farmacijos reikmėms; sterilizavimo preparatai; steroidai; stiprinamieji preparatai (vaistai); strichninas; sulfanilamidai (vaistai); šaldomieji purškalai (medicinos reikmėms); šarmai (farmacijos reikmėms); šarminių metalų jodidai (farmacijos reikmėms); šliužų naikinimo preparatai; šunų losjonai; šunų prausimo priemonės; šunų repelentai; švino lašai; tabako ištraukos (insekticidai); tabletės (farmacijos reikmėms); tauriųjų metalų lydiniai (odontologijos reikmėms); tepalai (farmacijos reikmėms); tepalai (medicinos reikmėms); tepalai nuo saulės nudegimo; terminis vanduo; terpentinas (farmacijos reikmėms); terpentino aliejus (farmacijos reikmėms); timolis (farmacijos reikmėms); tinktūros (medicinos reikmėms); tirpalai glaustiniams (kontaktiniams) lęšiams laikyti; tirpikliai (pleistrų klijams pašalinti); trankviliantai; trauklapiai; tvarsliava (medicininė); tvarstomoji marlė; uostomoji druska; vabzdžius atbaidančios medžiagos; vabzdžių (atbaidymo) smilkalai; vaistai (medicinos reikmėms); vaistai (odontologijos reikmėms); vaistai (veterinarijos reikmėms); vaistai (žmonėms); vaistai nuo kirmėlių; vaistai nuo pleiskanų; vaistai nuo vidurių užkietėjimo; vaistažolės; vaistinės jalapos; vaistiniai drebuločiai (medicinos reikmėms); vaistiniai plaukų augimo preparatai; vaistiniai vonių preparatai; vakcinos; vandenilio peroksidas (medicinos reikmėms); vazelinas (medicinos reikmėms); veterinariniai preparatai; vezikantai (pūsles sukeliantys vaistai); vidurius paleidžiantys vaistai; vidurius valantys vaistai; virškinimą skatinantys vaistai (medicinos reikmėms); vitaminų preparatai; vyno akmuo (farmacijos reikmėms); vyno akmuo (kalio tartratas) (farmacijos reikmėms); vynuogių ligas gydantys chemikalai; vonių druskos (medicinos reikmėms); želatina (medicinos reikmėms); žiedadulkių maisto papildai; žievės (farmacijos reikmėms); žiurkių nuodai; žolių arbatos (medicinos reikmėms); žuvų miltai (farmacijos reikmėms); žuvų taukai; žvakutės (standžios konsistencijos žvakutės arba rutuliuko formos vaistai).

---

(111) **68058**

(151) 2014 01 06

(210) 2013 0175

(220) 2013 02 07

(181) 2023 02 07

(732) R. GRIGO IĮ, Ukmergės g. 222, LT-07156 Vilnius, LT

(740) Virgina Adolfina Draugelienė, 8, UAB TARPINĖ, p. o. box 1202, LT-01007, A. P. Kavoliuko g. 24-152, LT-04328 Vilnius, LT

(540)



(531) 27.5, 29.1

(591) tamsiai ruda, balta.

(511)

11 ultravioletinės lempos; ultravioletinės lempos, skirtos soliariumams.

---

(111) **68059**
(151) 2014 01 06
(210) 2013 0183
(220) 2013 02 08
(181) 2023 02 08
(732) EUROAPOTHECA, UAB, Lvovo g. 25, LT-09320 Vilnius, LT
(740) Reda Žabolienė, 7, Advokatės Redos Žabolienės kontora METIDA, Verslo centras VERTAS, Gynėjų g. 16, LT-01109 Vilnius, LT
(540)

Visada, kai reikia.

(531) 27.5
(511)

5 farmacijos preparatai; higienos preparatai medicinos reikmėms; dietinis maistas medicinos reikmėms; kūdikių maistas; pleistrai, tvarsliava; dantų plombavimo ir dantų išlajų gamybos medžiagos; dezinfekavimo preparatai.

35 reklama; verslo vadyba; verslo tvarkyba; įstaigų veikla; prekių pardavimo skatinimas (kitiems); maisto, maisto papildų, kosmetikos, farmacijos, higienos, chirurgijos, medicinos prekių, aparatų ir prietaisų, dantų miltelių ir pastos, kūdikių maisto, pleistrų ir tvarsliavos, dantų plombavimo ir dantų išlajų gamybos medžiagų, žaizdų siuvimo medžiagų sukaupimas (išskyrus vežimą) kitiems, teikiantis pirkėjams galimybę patogiai apžiūrėti ir įsigyti tų prekių.

44 medicinos paslaugos; veterinarijos paslaugos; žmonių higieninė ir grožio priežiūra; farmacininkų konsultacijos; optikų paslaugos; akušerinės paslaugos; apvaisinimo in vitro paslaugos; aromaterapijos paslaugos; chiropraktika; chirurgija; plastinė chirurgija; fizioterapija; globos namai; grožio salonai; kirpyklos; klinikos; kraujo perpylimo stotys; ligoninės; manikiūras; masažas; medicinos pagalba; sanitarinių įrengimų nuoma; slaugos namai; sveikstančiųjų slaugos namai; turkiškos pirtys; viešosios pirtys; plaukų persodinimas; psichologų paslaugos; sergančiųjų priklausomybės ligomis reabilitacija; receptų išrašymo farmacininkų paslaugos; sanatorijos; sanatorijų paslaugos; saunų paslaugos; medicininis slaugymas; soliariumų paslaugos; stomatologijos paslaugos; sveikatos priežiūra; tatuiravimas; telemedicinos paslaugos; veterinarijos pagalba; viešosios pirtys higienos reikmėms; vizažistų paslaugos.

---

(111) **68060**
(151) 2014 01 06
(210) 2013 0184
(220) 2013 02 08
(181) 2023 02 08
(732) EUROAPOTHECA, UAB, Lvovo g. 25, LT-09320 Vilnius, LT
(740) Reda Žabolienė, 7, Advokatės Redos Žabolienės kontora METIDA, Verslo centras VERTAS, Gynėjų g. 16, LT-01109 Vilnius, LT
(540)

Eurovaistinė. Visada, kai reikia.

(511)

5 farmacijos preparatai; higienos preparatai medicinos reikmėms; dietinis maistas medicinos reikmėms; kūdikių maistas; pleistrai, tvarsliava; dantų plombavimo ir dantų išlajų gamybos medžiagos; dezinfekavimo preparatai.

35 reklama; verslo vadyba; verslo tvarkyba; įstaigų veikla; prekių pardavimo skatinimas (kitiems); maisto, maisto papildų, kosmetikos, farmacijos, higienos, chirurgijos, medicinos prekių, aparatų ir prietaisų, dantų miltelių ir pastos, kūdikių maisto, pleistrų ir tvarsliavos, dantų plombavimo ir dantų išlajų gamybos medžiagų, žaizdų siuvimo medžiagų sukaupimas (išskyrus vežimą) kitiems, teikiantis pirkėjams galimybę patogiai apžiūrėti ir įsigyti tų prekių.

44 medicinos paslaugos; veterinarijos paslaugos; žmonių higieninė ir grožio priežiūra; farmacininkų konsultacijos; optikų paslaugos; akušerinės paslaugos; apvaisinimo in vitro paslaugos; aromaterapijos paslaugos; chiropraktika; chirurgija; plastinė chirurgija; fizioterapija; globos namai; grožio salonai; kirpyklos; klinikos; kraujo perpylimo stotys; ligoninės; manikiūras; masažas; medicinos pagalba; sanitarinių įrengimų nuoma; slaugos namai; sveikstančiųjų slaugos namai; turkiškos pirtys; viešosios pirtys; plaukų persodinimas; psichologų paslaugos; sergančiųjų priklausomybės ligomis reabilitacija; receptų išrašymo farmacininkų paslaugos; sanatorijos; sanatorijų paslaugos; saunų paslaugos; medicininis slaugymas; soliariumų paslaugos; stomatologijos paslaugos; sveikatos priežiūra; tatuiravimas; telemedicinos paslaugos; veterinarijos pagalba; viešosios pirtys higienos reikmėms; vizažistų paslaugos.

---

(111) **68061**
(151) 2014 01 06
(210) 2013 0189
(220) 2013 02 11
(181) 2023 02 11
(732) UAB „MEDAKUS“, Kalvarijos g. 7, LT-44001 Kaunas, LT

(740) Aurelija Šidlauskienė, 25, Dr. V. Šidlauskas ir partneriai, UAB, K. Būgos g. 29, LT-44326 Kaunas, LT

(540)



(531) 25.5, 26.1, 26.4, 29.1

(591) ruda, balta.

(511)

25 drabužiai, apranga, avalynė, galvos apdangalai; antbačiai (trumpos blauzdinės); apatinės kelnės; apatiniai baltiniai; apatiniai baltiniai (prakaitiniai); apatiniai marškinėliai; apatiniai marškiniai; apavas; apykaklės (apsauginės); apsiaustai; arnotai; ašuočių pluošto avalynė; ausinės (drabužiai); avalynės padai; avalynės priekinės dalys; avalynės priešslydžio įtaisai; avalynės rantai; avalynės užkulniai; avalynės viršutinės dalys; baltiniai (apranga); batai; batų vidpadžiai; batviršiai; bažnytiniai drabužiai; beretės; blauzdinės (getrai); blauzdinių dirželiai, raiščiai; boa (moteriški šalikai); bridžiai (kelnės); chalatai; cilindrai (skrybėlės); darbinės palaidinės; darbiniai drabužiai; didelės spalvotos skarelės (kaklaskarės); diržai (juostos); diržinės piniginės (apranga); drabužių diržai; drabužių apykaklės; drabužių kišenės; dušo kepurės; dviratininkų drabužiai; džemperiai (puloveriai); futbolo batai; futbolo batų kapliukai; gabardino drabužiai; gatavi drabužiai; gatavi pamušalai (drabužių dalys); gimnastikos apranga; gimnastikos avalynė; glaudinės (kelnės); glaudinės (šiltos kojinės); gobtuvai (drabužiai); juostos; jūreivių palaidinės (jūrinikės); kailinės mantijos; kailinės pelerinos; kailiniai (drabužiai); kaklaraiščiai; kaliošai; kaspinai (plaukams) (drabužiai); keliaraiščiai; kelnaitės; kelnės; kelnių diržai; kepurės; kepurių snapeliai; kišeninės nosinaitės (drabužiai); klumpės; kojinės; kojinės (prakaitinės); kojinių laikikliai; kojinių užkulniai; kojų įmovos (išskyrus šildomas elektra); kombinezonai (drabužiai); korsetai; korsetai (apatiniai); kostiumai; kraiteliai (kūdikių drabužiai); kulnai; kumštinės pirštinės; liemenėlės; liemenės; liemenės (drabužiai); livrėjos; marškinėliai; marškiniai; marškinių antkrūtiniai; marškinių perpetės; maskarado kostiumai; maudymosi kelnaitės; maudymosi kelnaitės (glaudės); maudymosi kepuraitės; maudymosi kostiumai; maudymosi sandalai; maudymosi šlepetės; megzti drabužiai; megztiniai; metaliniai avalynės apvadai; mitros (kepurės); moteriškos kelnaitės; movos (drabužiai); naktiniai akių raiščiai; naktiniai drabužiai; neperšlampamieji drabužiai; nėrinių skaros; nuimamosios apykaklės; odiniai drabužiai; odos pakaitalų drabužiai; palaidinės; paltai; paplūdimio avalynė; paplūdimio kostiumai; pasijoniai; pažastiniai; pėdkelnės; pelerinos; petnešos; pirštinės (drabužiai); pižamos; pončai; popierinės kepurės (apranga); popieriniai drabužiai; prakaitiniai apatiniai drabužiai; priekakčiai (galvos apdangalai); prijuostės (drabužiai); pusbačiai; puskojinės; puskojinių laikikliai; rankogaliai; rankogaliai (drabužiai); sandalai; sarafanai; sariai (Indijos moterų rūbai); sarongai; seilinukai (ne popieriniai); sijonai; sijonkelnės; skaros; skaros (gaubiamos ant pečių); skrybėlės; skrybėlių karkasai; slidininėjimo pirštinės; slidžių batai; sportinė avalynė; sportiniai batai; sportiniai trikotažo gaminiai; striukės su gobtuvu; suknelės; suvarstomieji batai; šalikai; šydai (drabužiai); šlikės; šliurės; švarkai, striukės; togos (teisėjų, rektorių ir kt. drabužiai); trikotažo gaminiai; trumparankoviai marškinėliai; trumpikės; turbanai; uniformos; vaikų kelnaitės (drabužiai); vairuotojų drabužiai; vandens slidžių sporto kombinezonai; vienuolių galvos apdangalai; vilnoniai megztiniai; viršutiniai drabužiai; vyriški šalikai (plačiais galais); vonios chalatai; žūklės liemenės.

35 reklama; verslo vadyba; verslo tvarkyba; įstaigų veikla; prekių sukaupimas (išskyrus vežimą) kitiems, teikiantis pirkėjams galimybę patogiai apžiūrėti ir įsigyti tų prekių.

---

(111) **68062**

(151) 2014 01 06

(210) 2013 0196

(220) 2013 02 11

(181) 2023 02 11

(732) UŽDAROJI AKCINĖ BENDROVĖ „VIGESTA“, Naikių g. 16, LT-89126 Mažeikiai, LT

(740) Aušra Pakėnienė, 50, AAA Law, J. Jasinskio g. 16 A, LT-03163 Vilnius, LT

(540)



(531) 26.1, 26.11, 29.1

(591) geltona, balta, raudona.

(511)

29 mėsa, paukštiena ir žvėriena; mėsos ekstraktai; kraujinė dešra; kiaulienos gaminiai; mėsos drebučiai; laukinių paukščių bei žvėrių mėsa (laukiniena); kumpiai; bekoniena; gyvulių kaulų smegenys (maistui); kepenų paštetas; kepenų pastos;

valgomieji kaulų taukai; dešros; dešrelės; mėsos produktai; rūkyti ir sūdyti mėsos produktai; kiauliniai taukai (maistui); lydyti kiauliniai taukai (maistui); gyvuliniai riebalai (maistui); naminiai paukščiai (mėsos produktai); kepenys; konservuota mėsa; konservuota mėsa (skardinėse); dešros tešloje; sultiniai; sultinių koncentratai.

---

(111) **68063**
(151) 2014 01 06
(210) 2013 0478
(220) 2013 03 28
(181) 2023 03 28
(732) UAB „RIMI LIETUVA“, Savanorių pr. 16, LT-03116 Vilnius, LT
(740) Virgina Adolfina Draugelienė, 8, UAB TARPINĖ, p. o. box 1202, LT-01007, A. P. Kavoliuko g. 24-152, LT-04328 Vilnius, LT
(540)



(531) 26.4, 27.5, 27.5, 29.1
(591) juoda, balta, raudona.
(511)

29 konservuota, šaldyta, džiovinta, virta ir kepta mėsa; mėsos drebučiai; dešros; kepenys; kepenų pastos; kroketai; konservuoti, šaldyti, džiovinti, virti ir kepti vaisiai ir daržovės; želatina; valgomasis aliejus ir maistiniai riebalai; sultiniai; sausieji sriubų ruošiniai; margarinas; bulvių užkandžiai, tarp jų bulvių traškučiai.

30 prieskoniai; pipirai; vanilė (aromatinė medžiaga); vanilinas (vanilės pakaitalas); actas; mielės; kepimo milteliai; maistinis krakmolas; kepimo soda (sodos bikarbonatas kepimo reikmėms); valgomoji druska; cukrus; natūralios saldinamosios medžiagos; padažai (uždarai); sojų padažas; pomidorų padažas; kečupas (pomidorų padažas); majonezas; tortilijos; blynų vyniotiniai su sūrio ar daržovių įdaru (takos); lakštiniai (makaronai); paruošti lakštinių patiekalai, tarp jų lazanija ir šaldyta lazanija; sumuštiniai; miltiniai konditerijos gaminiai; krekeriai (užkandžių sausainiai); sūrūs sausainiai; blynai; tešla; šaldyta tešla; picos; šaldytos picos; ryžiai; plovas; šaldyti mėsėčiai (koldūnai); javiniai užkandžiai; kukurūzų spragėsiai; kukurūzų dribsniai.

---

(111) **68064**
(151) 2014 01 06
(210) 2013 0483
(220) 2013 03 29
(181) 2023 03 29
(732) UAB „VITARDUS“, Italų g. 2, LT-13282 Vilnius, LT
(740) Gražina Pečiulienė, 38, P. Vileišio g. 24-71, LT-10301 Vilnius, LT
(540)

PIPELINEPHARMA

(511)

38 elektroninis faksimilių perdavimas; ryšiai per kompiuterių terminalus; kompiuterizuotas pranešimų ir vaizdų perdavimas; pranešimų siuntimas; ryšiai per pluoštinį optinį tinklą; nuotolinių konferencijų paslaugos; vaizdo konferencijų paslaugos.

---

(111) **68065**
(151) 2014 01 06
(210) 2013 0484
(220) 2013 03 29
(181) 2023 03 29
(732) UAB „VIALJANS“, Kareivių g. 19-149, LT-09133 Vilnius, LT
(540)



(531) 3.7, 26.3, 26.3, 29.1
(591) aukso, balta.
(511)

35 įstaigų veikla.

---

(111) **68066**
(151) 2014 01 06
(210) 2013 0486
(220) 2013 03 29
(181) 2023 03 29
(732) UAB „ICECO“, Vasaros g. 13, LT-68126 Liepynų k., Marijampolės r., LT

(540)

KRAITENĖ

(511)

29 mėsa, žuvis, paukštiena ir žvėriena; mėsos ekstraktai; konservuoti, šaldyti, džiovinti, virti ir kepti vaisiai ir daržovės; drebučiai, uogienės, kompotai; kiaušiniai; pienas ir pieno produktai; maistiniai aliejai ir riebalai; ajvar (konservuotos paprikos); alavijai (žmonių maistui); albuminas (kulinarijos reikmėms); albumininis pienas; alginatai (kulinarijos reikmėms); alyvų aliejus (maistui); ančiuviai (žuvys); apdoroti žemės riešutai; apdoroti žuvų ikrai; apdorotos saulėgrąžų sėklos; apdorotos sėklos; austrės (negyvos); baltymingasis pienas; bekoniena; buljonai; bulvių dribsniai; bulvių sklindžiai; bulvių traškučiai; cukruoti vaisiai; daržovių putėsiai; daržovių salotos; daržovių sriubų preparatai; daržovių sriubų ruošiniai; daržovių sultys (maistui ruošti); datulės; dešros; dešros tešloje; dygliuotieji omarai (negyvi); džiovinti kokosų riešutai; džiovintos daržovės; gaivieji kiaušininiai kokteiliai; gyvuliniai riebalai (maistui); gyvulių kaulų smegenys (maistui); grietinė; grietinėlė (pieno produktas); grietininis kremas; holoturijos (negyvos); ikrai; imbierinė uogienė; jauniklių paukštiena; jogurtas; juodųjų žirnių pasta (hummus); jūros dumblių ekstraktai (maistui); jūrų moliuskai (negyvi); kakavos sviestas; kefyras; kepenys; kepenų pastos; kepenų paštetas; kiauliena; kiaulienos gaminiai; kiaušinių baltymai; kiaušinių milteliai; kiaušinių tryniai; kimči (fermentuotos daržovės); kokosų aliejus; kokosų riebalai; kokosų sviestas; kompotai; konservuota mėsa; konservuota mėsa (skardinėse); konservuota žuvis; konservuota žuvis (skardinėse); konservuoti česnakai; konservuoti grybai; konservuoti lęšiukai; konservuoti svogūnai; konservuoti trumai (grybai); konservuoti vaisiai; konservuoti vaisiai (skardinėse); konservuoti žirneliai; konservuotos alyvos; konservuotos daržovės; konservuotos daržovės (skardinėse); konservuotos pupos; konservuotos sojų pupelės (maistui); kornišonai (jauni agurkėliai); kraujinė dešra; krevetėlės (negyvos); krevetės (negyvos); kroketai; kukurūzų aliejus; kumysas; kumpiai; lašišos; laukinių paukščių bei žvėrių mėsa (laukiniena); lecitinas (kulinarijos reikmėms); lydyti kiauliniai taukai (maistui); maistiniai riebalai; maistiniai žuvų klijai; margarinas; marmeladas; mėsos drebučiai; midijos (negyvos); moliuskai (negyvi); naminiai paukščiai (mėsos produktai); neriebūs bulvių traškučiai; obuolių tyrė; omarai (negyvi); palmių aliejus (maistui); palmių riešutų aliejus (maistui); paruošti riešutai; pektinas (kulinarijos reikmėms); pieno fermentai (kulinarijos reikmėms); pieno gėrimai (pieno pagrindu); pieno išrūgos; pieno kokteiliai; pieno raugas (sūriams gaminti); pikalilis (marinatas su pjaustytomis daržovėmis ir aštriais prieskoniais); pikuliai; plakta grietinėlė; pomidorų piurė; pomidorų sultys (maistui ruošti); rapsų aliejus (maistui); rauginti kopūstai; razinos; riaženka (fermentuotas kaitintas pienas); riebalinės medžiagos (maistinių riebalų gamybai); riebūs sumuštinių mišiniai; rūgpienis; sardinės; saulėgrąžų aliejus (maistui); sėmenų aliejus (kulinarijos reikmėms); sezamų aliejus; sezamų sviestas; silkės; skrudinti jūros augalai; smulkinti migdolai; sojos pienas (pieno pakaitalas); sojų pupelių varškė; spanguolių padažai (kompotai); spiritu konservuoti vaisiai; sraigių kiaušinėliai (maistui); sriubos; sriubų koncentratai; sriubų ruošiniai; sūdyta žuvis; sūdyti mėsos produktai; sultiniai; sultinių koncentratai; sultinių ruošiniai; sutirštintas pienas; sūris; sviestas; šilkaverpių lėliukės (žmonių maistui); šokoladinis sviestas; tunai; vaisiniai užkandžiai; vaisių kompotai; vaisių minkštimas; vaisių salotos; vaisių traškučiai; vaisių želė; vaisių žievelės; valgomasis aliejus; valgomieji kaulų taukai; varškė; vėžiagyviai (negyvi); vėžiai (negyvi); virtos, keptos daržovės; žarnokai; želatina; žemės riešutų sviestas; žiedadulkės (paruoštos maistui); žuvies gaminiai; žuvys (negyvos); žuvų filė; žuvų maisto produktai; žuvų miltai (žmonių maistui); žuvų putėsiai.

30 kava, arbata, kakava ir kavos pakaitalai; ryžiai; tapijoka ir sago kruopos; miltai ir grūdų produktai; duona, pyragas ir konditerijos gaminiai; ledai; cukrus, medus, sirupas; mielės, kepimo milteliai; druska; garstyčios; actas, padažai; prieskoniai; ledas; alaus actas; anyžių sėklos; arabiškos daržovių salotos su traiškytais kviečiais ir aliejumi (tabulė); arbata su ledais; arbatžolių gėrimai; aromatinės medžiagos (išskyrus eterinius aliejus); aromatiniai preparatai (maistui); aštrūs marinuotų daržovių prieskoniai (su garstyčiomis); augaliniai preparatai, naudojami kaip kavos pakaitalai; avižiniai maisto produktai; avižiniai miltai; avižų dribsniai; avižų grūstmilčiai; baltymingieji javainių batonėliai; bandelės; bičių pienelis; bičių pikis (propolis); biskvitai; blynai; blynų vyniotiniai su sūrio ar daržovių įdaru (takos); bulviniai miltai (maistui); chalva; cikorija (kavos pakaitalas); cinamonas (prieskonis); desertiniai putėsiai (konditerija); dešrų rišamosios medžiagos; dribsniai (grūdų produktai); duonos trupiniai; džiūvėsiai; garstyčių milteliai; gėrimų aromatinės medžiagos (išskyrus eterinius aliejus); glitimas (paruoštas maistui); glitimo priedai (kulinarijos reikmėms); gliukozė (kulinarijos reikmėms); gvazdikėliai (prieskoniai); ilgosios ciberžolės (maistui); imbieras (prieskonis); imbieriniai meduoliai; javainiai (dribsniai su priedais); javainių batonėliai; javiniai užkandžiai; jūros dumbliai (prieskoniai); jūros vanduo (maistui virti); kakavos gėrimai; kakavos gėrimai su pienu; Kalėdų eglučių konditeriniai papuošalai; kapariai (prieskoniai); karamelės (saldainiai); karis (indiškas prieskonis); kavos aromatinės medžiagos; kavos gėrimai; kečupas (pomidorų padažas); kepimo soda (sodos bikarbonatas kepimo reikmėms); kepiniai; kepinių aromatinės medžiagos (išskyrus eterinius aliejus); kepinių glajus (cukraus glajus); kepinių sausieji mišiniai; kepinių tešla; konditerijos gaminiai; konditerijos gaminiai su migdolais; konservuotos prieskoninės žolės (prieskoniai); košės su pienu; kramtomoji guma; krekeriai (užkandžių sausainiai); kukurūzai (malti); kukurūzai (skrudinti); kukurūzai (smulkinti); kukurūzai (spraginti); kukurūziniai miltai; kukurūzų dribsniai; kukurūzų košė; kukurūzų

kruopos; kukurūzų spragėsiai; kumpio aptepai; kuskusas (manų kruopos); kvapieji pipirai; kviečių gemalai (žmonių maistui); kvietiniai miltai; lakricos lazdelės (konditerija); lakštiniai (makaronai); ledas (šaldymui); ledinukai; lukštenti miežiai; lukštentos avižos; maistinės kruopos; maistinis krakmolas; maisto konservavimo druska; maisto produktų esencijos (išskyrus eterines esencijas ir eterinius aliejus); majonezas; makaronai; makaronų padažas; makaronų tešla; maliniai; maltozė; manų kruopos; marcipanai; marinatai; melasa (maistui); melasos sirupas; mėsėčiai (koldūnai); mėsos minkštinimo medžiagos (naudojamos namų sąlygomis); mėsos padažai; mėtos (konditerijai); miežinės kruopos; miežiniai miltai; migdoliniai sausainiai (konditerijos gaminiai); migdolų tešla; miltiniai konditerijos gaminiai; miltiniai maisto produktai; miltinių maisto produktų tešlos; muskatų riešutai; natūralios saldinamosios medžiagos; natūralus ar dirbtinis ledas; nerauginta duona; neskrudinta kava; padažai (uždarai); palmių cukrus; paprikos (prieskoniai); paruošti lakštinių patiekalai; pastilės (konditerija); pestas (padažas); picos; pipirai; pyragai; pyragai su aštriu vaisių įdaru (quiches); pyragai su įdaru; pyragai su mėsos įdaru; pyragaičiai su įdaru (kepiniai); pyragaičiai su mėsa; pyragaičiai su paštetu; pyragėliai su daržovių įdaru (pavasariniai pyragėliai); pyragų tešla; plaktos grietinėlės tirštikliai; ploni makaronai (vermišeliai); pomidorų padažas; pralinė (trinti riešutai su cukrumi); prieskoniai (aštrieji); prieskoniai (kvapieji); prieskoniai (padažai); pudingai; pupiniai miltai; raugai; ryžių kepiniai; ryžių užkandžiai; rupūs kukurūziniai miltai; saldainiai (ledinukai); saldainiai su minkštu įdaru; saldieji konditerijos gaminiai; saldymedžiai (konditerija); saldus pieniškas padažas su miltais; saldžios bandelės; salierų druska; salyklas (žmonių valgiui); salykliniai sausainiai; salyklo ekstraktas (maistui); salotų uždarai; sausainiai; sausieji mišiniai (ledams); sėmenys (žmonių maistui); smulkinti miežiai; sojiniai miltai; sojos pupelių pasta (prieskoniai); sojų padažas; spagečiai; sumuštiniai; sūrainiai (sumuštiniai); suši (japoniškas valgis); šafranas (prieskonis); šaldytas jogurtas (konditeriniai ledai); šaltmėtiniai saldainiai; šerbetas (ledai); šokoladas ir šokoladiniai saldainiai; šokoladiniai putėsiai; šokolado gėrimai; šokolado gėrimai su pienu; tapijokos miltai (maistui); tešla; tešlainiai; tešlos fermentai; tirštieji uždarai su vaisiais (prieskoniai); tirštikliai (valgių virimui); tortai; tortiljos; trauktinės (ne gydomosios); vafliai; vaisiniai ledai; vaisių drebučiai (konditerija); vaisių tyrės (padažai); valgomieji ledai; valgomoji druska; valgomųjų ledų rišamosios medžiagos; valgomųjų ledų sausieji mišiniai; vanilė (aromatinė medžiaga); vanilinas (vanilės pakaitalas); vermišeliai (makaronai); vyno akmuo (kalio tartratas) (kulinarijos reikmėms); žemės riešutų konditerijos gaminiai; žvaigždanyžiai.

35 reklama; verslo vadyba; verslo tvarkyba; įstaigų veikla; algalapių parengimas; artistų verslo vadyba; biuro mašinų ir įrengimų nuoma; buhalterinė apskaita; dokumentų dauginimas; duomenų paieška kompiuterių rinkmenose (kitiems); ekonominis prognozavimas; fotokopijavimas; fotokopijavimo mašinų nuoma; importo ir eksporto agentūros; informacijos rinkimas kompiuterinėse duomenų bazėse; informacijos sisteminimas kompiuterinėse duomenų bazėse; kainų palyginimo paslaugos; komercijos ar pramonės vadybos pagalba; komercinė informacija ir patarimai vartotojams (konsultacijų teikimas); komercinės informacijos agentūros; kompiuterizuotas rinkmenų (bylų) tvarkymas; laikraščių užsakymas (kitiems); madų šou rengimas pardavimo skatinimo reikmėms; maketavimo paslaugos reklamos tikslams; mažmeninė ir didmeninė prekyba farmacijos, veterinarijos ir higienos preparatais bei medicinos reikmenimis; modelių paslaugos (reklamos reikmėms ar pardavimui skatinti); mokesčių apskaičiavimas; mugių rengimas (komercijos ar reklamos reikmėms); naujienų apžvalgų paslaugos; nuomonių tyrimas; pardavimas aukcione; parduotuvių vitrinų puošimas (tvarkymas); parodų rengimas komercijos ar reklamos reikmėms; paslaugų nuoma (verslo pagalba); pavyzdžių platinimas; perrašinėjimas; personalo komplektavimas; personalo vadybos konsultacijos; prekių pardavimo skatinimas (kitiems); prekių pateikimas žiniasklaidoje pardavimo reikmėms; prekių rodymas; prekių užsakymų administracinis tvarkymas; psichologinis testavimas personalo parinkimo reikmėms; radijo reklama; reklama paštu; reklaminės medžiagos nuoma; reklaminės medžiagos tobulinimas; reklaminių filmų gamyba; reklaminių skelbimų platinimas; reklaminių skilčių rengimas; reklaminių tekstų rašymas; reklaminių tekstų skelbimas; reklamos agentūros; reklamos laiko nuoma žiniasklaidoje; reklamos pristatymas paštu; reklamos vietų nuoma; rėmėjų paieška; rinkodara; rinkos nagrinėjimas; rinkotyra; samdos agentūros; savikainos analizė; sąskaitų būklės apyskaitų sudarymas; sąskaitų-faktūrų išrašymas; sekretoriavimas; skelbimų klijavimas; smulkių prekių pardavimo automatų nuoma; spausdinimas (mašinėle); statistinių duomenų rinkimas; stenografavimas; tekstų dorojimas; telefoniniai atsakymai (kai abonentas nepasiekiamas); telekomunikacinių paslaugų užsakymas (kitiems); telerinkodaros paslaugos; televizijos reklama; tiekimo paslaugos kitiems (prekių ir paslaugų pirkimas kitiems verslams); trečiųjų asmenų prekių ir paslaugų licencijavimo komercinis administravimas; verslo informacija; verslo nagrinėjimas; verslo operacijų įvertinimas; verslo organizavimo konsultacijos; verslo patikrinimai; verslo perkėlimo paslaugos; verslo specialistų konsultacijos; verslo tyrimai; verslo vadyba (sportininkams); verslo vadybos ir organizavimo konsultacijos; verslo vadybos konsultacijos; verslo vadybos pagalba; verslo vadybos patarėjų paslaugos; viešas reklamavimas; viešasis elektroninis reklamavimas kompiuterių tinkle; viešbučių verslo vadyba; verslo auditas; verslo efektyvumo (veiksmingumo) specialistų paslaugos; visuomenės informavimas.

(111) **68067**
(151) 2014 01 06
(210) 2013 0493
(220) 2013 04 02
(181) 2023 04 02
(732) UAB „VIA UNICA“, Kranto g. 24, LT-35173 Panevėžys, LT
(540)



(531) 26.1, 26.11, 26.13, 27.1, 29.1
(591) žaliai ruda.
(511)
44 aromaterapijos paslaugos; fizioterapija; grožio salonai; manikiūras; masažas; saunų paslaugos; turkiškos pirtys.

---

(111) **68068**
(151) 2014 01 06
(210) 2013 0498
(220) 2013 04 02
(181) 2023 04 02
(732) UAB „MEDICINOS LINIJA“, Karaliaučiaus g. 29, LT-78374 Šiauliai, LT
(540)



(531) 27.5, 29.1
(591) žalia, balta.
(511)
5 farmacijos ir veterinarijos preparatai; higienos preparatai medicinos reikmėms; dietinis maistas ir dietinės medžiagos medicinos ar veterinarijos reikmėms, kūdikių maistas; žmonių ir gyvūnų maisto papildai; pleistrai, tvarsliava; dantų plombavimo ir dantų išlajų gamybos medžiagos; dezinfekavimo preparatai; kenkėjų naikinimo preparatai; fungicidai, herbicidai; acetatai (farmacijos reikmėms); akaricidai (preparatai erkėms naikinti); akių lašai; akių pavilgai; akių raiščiai medicinos reikmėms; akonitinas; alavijų preparatai (farmacijos reikmėms); albumino maisto papildai; aldehidai (farmacijos reikmėms); algicidai; alginatai (farmacijos reikmėms); alginatų maisto papildai; aliuminio acetatas (farmacijos reikmėms); alkaloidai (medicinos reikmėms); amilazė (medicinos reikmėms); aminorūgštys (medicinos reikmėms); aminorūgštys (veterinarijos reikmėms); analgetikai (skausmą malšinantys vaistai); angostūrų žievės (medicinos reikmėms); antibiotikai; antidiureziniai (šlapimą sulaikantys) preparatai; antioksidantų tabletės; antiparazitiniai antkakliai (gyvuliams); antiparazitiniai preparatai; antipiretikai (vaistai nuo karščiavimo); antireumatinės apyrankės; antireumatiniai žiedai; antiseptikai (vaistai nuo pūlinės infekcijos); antiseptinė vata; antisporiniai preparatai; apetitą mažinančios tabletės; apetito slopinamieji preparatai (preparatai nuo valgumo) (medicinos reikmėms); apynių ištraukos (ekstraktai) (farmacijos reikmėms); apyrankės (medicinos reikmėms); aprūkymo lazdelės (fumigantai); aprūkymo pastilės (fumigantai); arbata nuo astmos; baktericidai; bakterijų kultūrų skystosios terpės; bakterijų kultūrų terpės; bakteriniai preparatai (medicinos ir veterinarijos reikmėms); bakteriniai toksinai; bakteriologiniai preparatai (medicinos ir veterinarijos reikmėms); baltymingasis maistas (medicinos reikmėms); baltymų maisto papildai; baltymų papildai gyvūnams; baltymų preparatai (medicinos reikmėms); balzamai (medicinos reikmėms); balzamų preparatai (medicinos reikmėms); bemikrobė (aseptinė) vata; betabakės cigaretės (medicinos reikmėms); bičių pienelio maisto papildai; bičių pienelis (farmacijos reikmėms); bičių pikio maisto papildai; bičių pikis (farmacijos reikmėms); biocidai; biologiniai preparatai (medicinos reikmėms); biologiniai preparatai (veterinarijos reikmėms); biologinių audinių kultūros (medicinos reikmėms); biologinių audinių kultūros (veterinarijos reikmėms); bismuto preparatai (farmacijos reikmėms); bismuto subnitratas (farmacijos reikmėms); bromas (farmacijos reikmėms); bronchų plečiamieji preparatai; burnos skalavimo tirpalai (medicinos reikmėms); celiuliozės esteriai (farmacijos reikmėms); celiuliozės eteriai (farmacijos reikmėms); cheminės kontraceptinės priemonės; cheminiai farmaciniai preparatai; cheminiai preparatai (farmacijos reikmėms); cheminiai preparatai (medicinos reikmėms); cheminiai preparatai (veterinarijos reikmėms); cheminiai preparatai nuo pelenligės; cheminiai reagentai (medicinos arba veterinarijos reikmėms); chininas (medicinos reikmėms); chininmedžių žievės (medicinos reikmėms); chinolinas (medicinos reikmėms); chirurginė tvarsliava; chirurginiai audiniai; chirurginiai implantuojamieji audiniai

(gyvybingi); chirurginiai skalbiniai (audiniai); chloralio vandens tirpalas (farmacijos reikmėms); chloroformas; cukrus (medicinos reikmėms); dantų amalgamos; dantų amalgamų auksas; dantų cementavimo medžiagos; dantų įspaudų medžiagos; dantų kalimosi preparatai; dantų lakai; dantų mastikos; dantų protezų klijai; dantų protezų lipalai; dantų švitrai; deguonies vonios; deguonis medicinos reikmėms; dėlės (medicinos reikmėms); detergentai (medicinos reikmėms); dezinfekavimo priemonės (higienos reikmėms); dezinfekavimo priemonės (žaizdų dezinfekavimui ir perrišimui); dezodorantai (ne žmonių arba gyvūnų); dezodorantai drabužiams ir audiniams; diabetikų duona (medicinos reikmėms); diagnostiniai preparatai (medicinos reikmėms); dietiniai gėrimai (medicinos reikmėms); digitalinas; dirvos sterilizavimo preparatai; dirželiai (higieninėms servetėlėms) (rankšluostukams); druskos (medicinos reikmėms); dujos (medicinos reikmėms); dušo preparatai (medicinos reikmėms); džiovikliai (sikatyvai)(medicinos reikmėms); elektrokardiografų elektrodų cheminiai laidininkai; eliksyrai (farmaciniai preparatai); esteriai (farmacijos reikmėms); eteriai (farmacijos reikmėms); eukaliptų aliejus (farmacijos reikmėms); farmaciniai preparatai; farmaciniais losjonais įmirkytos servetėlės; fenolis (farmacijos reikmėms); fermentai (farmacijos reikmėms); fermentai (medicinos reikmėms); fermentai (veterinarijos reikmėms); fermentiniai preparatai (medicinos reikmėms); fermentiniai preparatai (veterinarijos reikmėms); fermentų maisto papildai; filokserų naikinimo cheminiai preparatai; formavimo vaškas (odontologijai); fosfatai (farmacijos reikmėms); galio rūgštis (farmacijos reikmėms); galvijų prausimo preparatai; gambyras (farmacijos reikmėms); garstyčios (farmacijos reikmėms); garstyčių aliejus (medicinos reikmėms); garstyčių pleistrai; gencijonai (farmacijos reikmėms); gydomasis purvas; gydomieji aliejai; gydomieji gėrimai; gydomieji vonių preparatai; gydomosios arbatos; gydomosios kempinės; gydomosios nuosėdos (purvas); gydomosios šaknelės; gydomosios trauktinės (užpilai); gyvsidabrio tepalai; gyvulių prausimo preparatai; gyvūnų pašaro papildai; glaustinių (kontaktinių) lęšių valymo preparatai; glicerofosfatas; glicerolis (medicinos reikmėms); gliukozė (medicinos reikmėms); gliukozės maisto papildai; guma (odontologijos reikmėms); gumigutas (medicinos reikmėms); gurjono balzamas (medicinos reikmėms); gvajakolis (farmacijos reikmėms); hematogenas; hemoglobinas; hemorojaus gydymo preparatai; hemostatiniai pieštukai; hidrastinas; hidrastininas; higieninės kelnaitės; higieninės servetėlės; higieninės vaikiškos kelnaitės; higieniniai įklotai; higieniniai rankšluostukai; higieniniai tamponai; higroskopinė vata; hormonai (medicinos reikmėms); insekticidai; intymieji lubrikantai; izotopai (medicinos reikmėms); indikatorinis popierius (medicinos ar veterinarijos reikmėms); įdegio tabletės; javų apdorojimo šalutiniai produktai (dietos ar medicinos reikmėms); jodas (farmacijos reikmėms); jodidai (farmacijos reikmėms); jodo trauktinė (tinktūra); jodoformas; jūros vanduo (gydomosioms vonioms); kalio druskos (medicinos reikmėms); kalkių preparatai (farmacijos reikmėms); kalomelis; kamieninės ląstelės (medicinos reikmėms); kamieninės ląstelės (veterinarijos reikmėms); kamparas (medicinos reikmėms); kamparo aliejus (medicinos reikmėms); kamšalai (medicinos reikmėms); kanopų cementavimo medžiagos; kapsulės (farmacijos reikmėms); kapsulės (vaistams); karbolineumas (paraziticidas); karpų pieštukai; karštieji garstyčių kompresai; kasijos (medicinos reikmėms); kaulų cementas chirurgijos ir ortopedijos reikmėms; kaustiniai pieštukai; kazeino maisto papildai; kedras (medis) (vabzdžių repelentas); kelnaičių įklotai (higieniniai); kenksmingų gyvūnų naikinimo preparatai; kirmėlių varymo vaistai; kokainas; kolodijus (farmacijos reikmėms); kompresai; kondurangų žievės (medicinos reikmėms); korpija (medicinos reikmėms); krakmolas (dietos arba farmacijos reikmėms); kramtomoji guma (medicinos reikmėms); krapų aliejus (medicinos reikmėms); kraujas (medicinos reikmėms); kraujavimą stabdantys preparatai; kraujo plazma; kreozotas (farmacijos reikmėms); krotonmedžių žievės; krūtų priežiūros tamponai; kūdikių sauskelnės; kūdikių vystyklai; kūdikių vystyklai - kelnaitės (sauskelnės); kurarė; kvebrachas (medicinos reikmėms); kviečių apdorojimo nuo kūlių cheminiai preparatai; kviečių gemalų maisto papildai; laksantai (vidurius paleidžiantys vaistai); laktozė (farmacijos reikmėms); lecitinas (medicinos reikmėms); lecitino maisto papildai; ledinukai (medicinos reikmėms); lervų naikinimo preparatai; liekninamosios tabletės; liesėjimo medicininiai preparatai; linimentai (skystieji tepalai); lipnieji pleistrai; lipniosios juostelės (medicinos reikmėms); lipniosios juostos (medicinos reikmėms); lytinio aktyvumo mažinimo preparatai; losjonai (farmacijos reikmėms); losjonai (veterinarijos reikmėms); lupulinas (farmacijos reikmėms); magnezija (farmacijos reikmėms); maistas (kūdikiams); maistinės skaidulos; makšties plovimo skysčiai; mangrovių žievės (farmacijos reikmėms); marlės ir vatos žaizdų tamponai; medicininiai aliejai; medicininis spiritas; medicinos reikmenų dėžutės (nešiojamosios) (pilnos); medienos grybo naikinimo preparatai; medvilnė (medicinos reikmėms); medžio anglys (farmacijos reikmėms); melisų lašai (farmacijos reikmėms); melžimo tepalas; menčių tvarsliava (chirurginėms reikmėms); mėnesinių kelnaitės; mėnesinių raiščiai; mėnesinių tamponai; mentolis; mėtos (farmacijos reikmėms); mielės (farmacijos reikmėms); mielių maisto papildai; migdolų pienas (farmacijos reikmėms); migdomieji vaistai; mikroelementų preparatai (žmonėms ir gyvuliams); mikroorganizmų kultūros (medicinos ir veterinarijos reikmėms); mikroorganizmų preparatai (medicinos ir veterinarijos reikmėms); miltai (farmacijos reikmėms); mineraliniai maisto papildai; mineralinio vandens druskos; mineralinio vandens vonių druskos; mineralinis vanduo (medicinos reikmėms); minkštvabalių milteliai; mirobalanų žievės (farmacijos reikmėms); mitybos medžiagos

(mikroorganizmams); mitybos papildai; moleskinas medicinos reikmėms; musgaudžių lipalai; musgaudžių popierius; musių naikinimo preparatai; muslipdžiai; naminių gyvūnėlių sauskelnės; narkotikai; natrio bikarbonatas (farmacijos reikmėms); natrio druskos (medicinos reikmėms); nejautros preparatai (anestetikai); nelaikančiųjų sugeriamosios kelnaitės (sauskelnės); nelaikančiųjų vystyklai (sauspalės); nervų sistemą raminantys vaistai; nėštumo nustatymo cheminiai preparatai; nudegimų gydymo preparatai; nuodai; nuodingų augalų naikinimo preparatai; nuospaudų preparatai; nuospaudų šalinimo priemonės; nuospaudų žiedai (kojoms); nuovirai (farmacijos reikmėms); nušalimų tepalai (farmacijos reikmėms); odontologinės švitrinės medžiagos; odos gydymo farmaciniai preparatai; opiatai; opijus; opodeldokas; organoterapiniai (opoterapiniai) preparatai; oro dezodoravimo preparatai; oro valymo preparatai; pagalbinės medžiagos medicinos reikmėms; pankoliai (medicinos reikmėms); paprastieji zizifai (vaistinė žolė); parazitų naikinimo preparatai; pastilės (farmacijos reikmėms); pektinas (farmacijos reikmėms); pepsinas (farmacijos reikmėms); peptonai (farmacijos reikmėms); perlų milteliai (medicinos reikmėms); pesticidai; pieno cukrus (farmacijos reikmėms); pieno fermentai (farmacijos reikmėms); pieno gėrimai su salyklu (medicinos reikmėms); pieno milteliai kūdikiams; pieštukai nuo galvos skausmo; piretrumas (milteliai); pirmosios pagalbos dėžutės (pilnos); popierinės servetėlės, įmirkytos farmaciniais losjonais; popierius (garstyčių pleistrams); popierius (karštiems garstyčių kompresams); popierius nuo kandžių; porcelianas (dantų protezams); preparatai nuo kandžių; preparatai nuo kojų prakaitavimo; preparatai nuo nušalimų; preparatai nuo parazitų; preparatai nuo pelių; preparatai nuo prakaitavimo; preparatai nuo saulės nudegimo (farmacijos reikmėms); priemonės nuo galvos skausmas; purvas (vonioms); rabarbarų šaknys (farmacijos reikmėms); radioaktyviosios medžiagos (medicinos reikmėms); radis (medicinos reikmėms); raminamieji vaistai; rentgenologinės kontrastinės medžiagos (medicinos reikmėms); ricinos aliejus (medicinos reikmėms); riebalai (medicinos reikmėms); riebalai (veterinarijos reikmėms); rūgštys (farmacijos reikmėms); rūkomosios žolės (medicinos reikmėms); sakai (medicinos reikmėms); saldainiai (vaistiniai); saldymedžiai (farmacijos reikmėms); saldymedžių šakniastiebiai (farmacijos reikmėms); salyklas (farmacijos reikmėms); sarsaparylius (medicinos reikmėms); sėklinimo sperma; sėmenys (farmacijos reikmėms); sėmenų aliejaus maisto papildai; sėmenų maisto papildai; sėmenų miltai (farmacijos reikmėms); seroterapijos vaistai; serumai; sieros lazdelės (dezinfekcinės); sirupai (farmacijos reikmėms); skalsės (farmacijos reikmėms); skaudulių tamponai; skruzdžių aldehidas (farmacijos reikmėms); smilkalai (medicinos reikmėms); smilkomosios pastilės; smulkiagrūdė siera (farmacijos reikmėms); spiritas farmacijos reikmėms; sterilizavimo preparatai; steroidai; stiprinamieji preparatai (vaistai); strichninas; sulfanilamidai (vaistai); šaldomieji purškalai (medicinos reikmėms); šarmai (farmacijos reikmėms); šarminių metalų jodidai (farmacijos reikmėms); šliužų naikinimo preparatai; šunų losjonai; šunų prausimo priemonės; šunų repelentai; švino lašai; tabako ištraukos (insekticidai); tabletės (farmacijos reikmėms); tauriųjų metalų lydiniai (odontologijos reikmėms); tepalai (farmacijos reikmėms); tepalai (medicinos reikmėms); tepalai nuo saulės nudegimo; terminis vanduo; terpentinas (farmacijos reikmėms); terpentino aliejus (farmacijos reikmėms); timolis (farmacijos reikmėms); tinktūros (medicinos reikmėms); tirpalai glaustiniams (kontaktiniams) lęšiams laikyti; tirpikliai (pleistrų klijams pašalinti); trankviliantai; trauklapiai; tvarsliava (medicininė); tvarstomoji marlė; uostomoji druska; vabzdžius atbaidančios medžiagos; vabzdžių (atbaidymo) smilkalai; vaistai (medicinos reikmėms); vaistai (odontologijos reikmėms); vaistai (veterinarijos reikmėms); vaistai (žmonėms); vaistai nuo kirmėlių; vaistai nuo pleiskanų; vaistai nuo vidurių užkietėjimo; vaistažolės; vaistinės jalapos; vaistiniai drebuločiai (medicinos reikmėms); vaistiniai plaukų augimo preparatai; vaistiniai vonių preparatai; vakcinos; vandenilio peroksidas (medicinos reikmėms); vazelinas (medicinos reikmėms); veterinariniai preparatai; vezikantai (pūsles sukeliantys vaistai); vidurius paleidžiantys vaistai; vidurius valantys vaistai; virškinimą skatinantys vaistai (medicinos reikmėms); vitaminų preparatai; vyno akmuo (farmacijos reikmėms); vyno akmuo (kalio tartratas) (farmacijos reikmėms); vynuogių ligas gydantys chemikalai; vonių druskos (medicinos reikmėms); želatina (medicinos reikmėms); žiedadulkių maisto papildai; žievės (farmacijos reikmėms); žiurkių nuodai; žolių arbatos (medicinos reikmėms); žuvų miltai (farmacijos reikmėms); žuvų taukai; žvakutės (standžios konsistencijos žvakutės arba rutuliuko formos vaistai).

---

(111) **68069**
(151) 2014 01 06
(210) 2013 0499
(220) 2013 04 02
(181) 2023 04 02
(732) UAB „MEDICINOS LINIJA“, Karaliaučiaus g. 29, LT-78374 Šiauliai, LT
(540)



(531) 26.11, 27.5, 29.1

(591) žalia, balta.

(511)

5 farmacijos ir veterinarijos preparatai; higienos preparatai medicinos reikmėms; dietinis maistas ir dietinės medžiagos medicinos ar veterinarijos reikmėms, kūdikių maistas; žmonių ir gyvūnų maisto papildai; pleistrai, tvarsliava; dantų plombavimo ir dantų išlajų gamybos medžiagos; dezinfekavimo preparatai; kenkėjų naikinimo preparatai; fungicidai, herbicidai; acetatai (farmacijos reikmėms); akaricidai (preparatai erkėms naikinti); akių lašai; akių pavilgai; akių raiščiai medicinos reikmėms; akonitinas; alavijų preparatai (farmacijos reikmėms); albumino maisto papildai; aldehidai (farmacijos reikmėms); algicidai; alginatai (farmacijos reikmėms); alginatų maisto papildai; aliuminio acetatas (farmacijos reikmėms); alkaloidai (medicinos reikmėms); amilazė (medicinos reikmėms); aminorūgštys (medicinos reikmėms); aminorūgštys (veterinarijos reikmėms); analgetikai (skausmą malšinantys vaistai); angostūrų žievės (medicinos reikmėms); antibiotikai; antidiureziniai (šlapimą sulaikantys) preparatai; antioksidantų tabletės; antiparazitiniai antkakliai (gyvuliams); antiparazitiniai preparatai; antipiretikai (vaistai nuo karščiavimo); antireumatinės apyrankės; antireumatiniai žiedai; antiseptikai (vaistai nuo pūlinės infekcijos); antiseptinė vata; antisporiniai preparatai; apetitą mažinančios tabletės; apetito slopinamieji preparatai (preparatai nuo valgumo) (medicinos reikmėms); apynių ištraukos (ekstraktai) (farmacijos reikmėms); apyrankės (medicinos reikmėms); aprūkymo lazdelės (fumigantai); aprūkymo pastilės (fumigantai); arbata nuo astmos; baktericidai; bakterijų kultūrų skystosios terpės; bakterijų kultūrų terpės; bakteriniai preparatai (medicinos ir veterinarijos reikmėms); bakteriniai toksinai; bakteriologiniai preparatai (medicinos ir veterinarijos reikmėms); baltymingasis maistas (medicinos reikmėms); baltymų maisto papildai; baltymų papildai gyvūnams; baltymų preparatai (medicinos reikmėms); balzamai (medicinos reikmėms); balzamų preparatai (medicinos reikmėms); bemikrobė (aseptinė) vata; betabakės cigaretės (medicinos reikmėms); bičių pienelio maisto papildai; bičių pienelis (farmacijos reikmėms); bičių pikio maisto papildai; bičių pikis (farmacijos reikmėms); biocidai; biologiniai preparatai (medicinos reikmėms); biologiniai preparatai (veterinarijos reikmėms); biologinių audinių kultūros (medicinos reikmėms); biologinių audinių kultūros (veterinarijos reikmėms); bismuto preparatai (farmacijos reikmėms); bismuto subnitratas (farmacijos reikmėms); bromas (farmacijos reikmėms); bronchų plečiamieji preparatai; burnos skalavimo tirpalai (medicinos reikmėms); celiuliozės esteriai (farmacijos reikmėms); celiuliozės eteriai (farmacijos reikmėms); cheminės kontraceptinės priemonės; cheminiai farmaciniai preparatai; cheminiai preparatai (farmacijos reikmėms); cheminiai preparatai (medicinos reikmėms); cheminiai preparatai (veterinarijos reikmėms); cheminiai preparatai nuo pelenligės; cheminiai reagentai (medicinos arba veterinarijos reikmėms); chininas (medicinos reikmėms); chininmedžių žievės (medicinos reikmėms); chinolinas (medicinos reikmėms); chirurginė tvarsliava; chirurginiai audiniai; chirurginiai implantuojamieji audiniai (gyvybingi); chirurginiai skalbiniai (audiniai); chloralio vandens tirpalas (farmacijos reikmėms); chloroformas; cukrus (medicinos reikmėms); dantų amalgamos; dantų amalgamų auksas; dantų cementavimo medžiagos; dantų įspaudų medžiagos; dantų kalimosi preparatai; dantų lakai; dantų mastikos; dantų protezų klijai; dantų protezų lipalai; dantų švitrai; deguonies vonios; deguonis medicinos reikmėms; dėlės (medicinos reikmėms); detergentai (medicinos reikmėms); dezinfekavimo priemonės (higienos reikmėms); dezinfekavimo priemonės (žaizdų dezinfekavimui ir perrišimui); dezodorantai (ne žmonių arba gyvūnų); dezodorantai drabužiams ir audiniams; diabetikų duona (medicinos reikmėms); diagnostiniai preparatai (medicinos reikmėms); dietiniai gėrimai (medicinos reikmėms); digitalinas; dirvos sterilizavimo preparatai; dirželiai (higieninėms servetėlėms) (rankšluostukams); druskos (medicinos reikmėms); dujos (medicinos reikmėms); dušo preparatai (medicinos reikmėms); džiovikliai (sikatyvai)(medicinos reikmėms); elektrokardiografų elektrodų cheminiai laidininkai; eliksyrai (farmaciniai preparatai); esteriai (farmacijos reikmėms); eteriai (farmacijos reikmėms); eukaliptų aliejus (farmacijos reikmėms); farmaciniai preparatai; farmaciniais losjonais įmirkytos servetėlės; fenolis (farmacijos reikmėms); fermentai (farmacijos reikmėms); fermentai (medicinos reikmėms); fermentai (veterinarijos reikmėms); fermentiniai preparatai (medicinos reikmėms); fermentiniai preparatai (veterinarijos reikmėms); fermentų maisto papildai; filokserų naikinimo cheminiai preparatai; formavimo vaškas (odontologijai); fosfatai (farmacijos reikmėms); galio rūgštis (farmacijos reikmėms); galvijų prausimo preparatai; gambyras (farmacijos reikmėms); garstyčios (farmacijos reikmėms); garstyčių aliejus (medicinos reikmėms); garstyčių pleistrai; gencijonai (farmacijos reikmėms); gydomasis purvas; gydomieji aliejai; gydomieji gėrimai; gydomieji vonių preparatai; gydomosios arbatos; gydomosios kempinės; gydomosios nuosėdos (purvas); gydomosios šaknelės; gydomosios trauktinės (užpilai); gyvsidabrio tepalai; gyvulių prausimo preparatai; gyvūnų pašaro papildai; glaustinių (kontaktinių) lęšių valymo preparatai; glicerofosfatas; glicerolis (medicinos reikmėms); gliukozė (medicinos reikmėms); gliukozės maisto papildai; guma (odontologijos reikmėms); gumigutas (medicinos reikmėms); gurjono balzamas (medicinos reikmėms); gvajakolis (farmacijos reikmėms); hematogenas; hemoglobinas; hemorojaus gydymo preparatai; hemostatiniai pieštukai; hidrastinas; hidrastininas; higieninės kelnaitės; higieninės servetėlės; higieninės vaikiškos kelnaitės; higieniniai įklotai; higieniniai rankšluostukai; higieniniai tamponai; higroskopinė vata; hormonai (medicinos reikmėms); insekticidai; intymieji lubrikantai; izotopai

(medicinos reikmėms); indikatorinis popierius (medicinos ar veterinarijos reikmėms); įdegio tabletės; javų apdorojimo šalutiniai produktai (dietos ar medicinos reikmėms); jodas (farmacijos reikmėms); jodidai (farmacijos reikmėms); jodo trauktinė (tinktūra); jodoformas; jūros vanduo (gydomosioms vonioms); kalio druskos (medicinos reikmėms); kalkių preparatai (farmacijos reikmėms); kalomelis; kamieninės ląstelės (medicinos reikmėms); kamieninės ląstelės (veterinarijos reikmėms); kamparas (medicinos reikmėms); kamparo aliejus (medicinos reikmėms); kamšalai (medicinos reikmėms); kanopų cementavimo medžiagos; kapsulės (farmacijos reikmėms); kapsulės (vaistams); karbolineumas (paraziticidas); karpų pieštukai; karštieji garstyčių kompresai; kasijos (medicinos reikmėms); kaulų cementas chirurgijos ir ortopedijos reikmėms; kaustiniai pieštukai; kazeino maisto papildai; kedras (medis) (vabzdžių repelentas); kelnaičių įklotai (higieniniai); kenksmingų gyvūnų naikinimo preparatai; kirmėlių varymo vaistai; kokainas; kolodijus (farmacijos reikmėms); kompresai; kondurangų žievės (medicinos reikmėms); korpija (medicinos reikmėms); krakmolas (dietos arba farmacijos reikmėms); kramtomoji guma (medicinos reikmėms); krapų aliejus (medicinos reikmėms); kraujas (medicinos reikmėms); kraujavimą stabdantys preparatai; kraujo plazma; kreozotas (farmacijos reikmėms); krotonmedžių žievės; krūtų priežiūros tamponai; kūdikių sauskelnės; kūdikių vystyklai; kūdikių vystyklai - kelnaitės (sauskelnės); kurarė; kvebrachas (medicinos reikmėms); kviečių apdorojimo nuo kūlių cheminiai preparatai; kviečių gemalų maisto papildai; laksantai (vidurius paleidžiantys vaistai); laktozė (farmacijos reikmėms); lecitinas (medicinos reikmėms); lecitino maisto papildai; ledinukai (medicinos reikmėms); lervų naikinimo preparatai; liekninamosios tabletės; liesėjimo medicininiai preparatai; linimentai (skystieji tepalai); lipnieji pleistrai; lipniosios juostelės (medicinos reikmėms); lipniosios juostos (medicinos reikmėms); lytinio aktyvumo mažinimo preparatai; losjonai (farmacijos reikmėms); losjonai (veterinarijos reikmėms); lupulinas (farmacijos reikmėms); magnezija (farmacijos reikmėms); maistas (kūdikiams); maistinės skaidulos; makšties plovimo skysčiai; mangrovių žievės (farmacijos reikmėms); marlės ir vatos žaizdų tamponai; medicininiai aliejai; medicininis spiritas; medicinos reikmenų dėžutės (nešiojamosios) (pilnos); medienos grybo naikinimo preparatai; medvilnė (medicinos reikmėms); medžio anglys (farmacijos reikmėms); melisų lašai (farmacijos reikmėms); melžimo tepalas; menčių tvarsliava (chirurginėms reikmėms); mėnesinių kelnaitės; mėnesinių raiščiai; mėnesinių tamponai; mentolis; mėtos (farmacijos reikmėms); mielės (farmacijos reikmėms); mielių maisto papildai; migdolų pienas (farmacijos reikmėms); migdomieji vaistai; mikroelementų preparatai (žmonėms ir gyvuliams); mikroorganizmų kultūros (medicinos ir veterinarijos reikmėms); mikroorganizmų preparatai (medicinos ir veterinarijos reikmėms); miltai (farmacijos reikmėms); mineraliniai maisto papildai; mineralinio vandens druskos; mineralinio vandens vonių druskos; mineralinis vanduo (medicinos reikmėms); minkštvabalių milteliai; mirobalanų žievės (farmacijos reikmėms); mitybos medžiagos (mikroorganizmams); mitybos papildai; moleskinas medicinos reikmėms; musgaudžių lipalai; musgaudžių popierius; musių naikinimo preparatai; muslipdžiai; naminių gyvūnėlių sauskelnės; narkotikai; natrio bikarbonatas (farmacijos reikmėms); natrio druskos (medicinos reikmėms); nejautros preparatai (anestetikai); nelaikančiųjų sugeriamosios kelnaitės (sauskelnės); nelaikančiųjų vystyklai (sauspalės); nervų sistemą raminantys vaistai; nėštumo nustatymo cheminiai preparatai; nudegimų gydymo preparatai; nuodai; nuodingų augalų naikinimo preparatai; nuospaudų preparatai; nuospaudų šalinimo priemonės; nuospaudų žiedai (kojoms); nuovirai (farmacijos reikmėms); nušalimų tepalai (farmacijos reikmėms); odontologinės švitrinės medžiagos; odos gydymo farmaciniai preparatai; opiatai; opijus; opodeldokas; organoterapiniai (opoterapiniai) preparatai; oro dezodoravimo preparatai; oro valymo preparatai; pagalbinės medžiagos medicinos reikmėms; pankoliai (medicinos reikmėms); paprastieji zizifai (vaistinė žolė); parazitų naikinimo preparatai; pastilės (farmacijos reikmėms); pektinas (farmacijos reikmėms); pepsinas (farmacijos reikmėms); peptonai (farmacijos reikmėms); perlų milteliai (medicinos reikmėms); pesticidai; pieno cukrus (farmacijos reikmėms); pieno fermentai (farmacijos reikmėms); pieno gėrimai su salyklu (medicinos reikmėms); pieno milteliai kūdikiams; pieštukai nuo galvos skausmo; piretrumas (milteliai); pirmosios pagalbos dėžutės (pilnos); popierinės servetėlės, įmirkytos farmaciniais losjonais; popierius (garstyčių pleistrams); popierius (karštiems garstyčių kompresams); popierius nuo kandžių; porcelianas (dantų protezams); preparatai nuo kandžių; preparatai nuo kojų prakaitavimo; preparatai nuo nušalimų; preparatai nuo parazitų; preparatai nuo pelių; preparatai nuo prakaitavimo; preparatai nuo saulės nudegimo (farmacijos reikmėms); priemonės nuo galvos skausmas; purvas (vonioms); rabarbarų šaknys (farmacijos reikmėms); radioaktyviosios medžiagos (medicinos reikmėms); radis (medicinos reikmėms); raminamieji vaistai; rentgenologinės kontrastinės medžiagos (medicinos reikmėms); ricinos aliejus (medicinos reikmėms); riebalai (medicinos reikmėms); riebalai (veterinarijos reikmėms); rūgštys (farmacijos reikmėms); rūkomosios žolės (medicinos reikmėms); sakai (medicinos reikmėms); saldainiai (vaistiniai); saldymedžiai (farmacijos reikmėms); saldymedžių šakniastiebiai (farmacijos reikmėms); salyklas (farmacijos reikmėms); sarsaparylius (medicinos reikmėms); sėklinimo sperma; sėmenys (farmacijos reikmėms); sėmenų aliejaus maisto papildai; sėmenų maisto papildai; sėmenų miltai (farmacijos reikmėms); seroterapijos vaistai; serumai; sieros lazdelės (dezinfekcinės); sirupai (farmacijos reikmėms); skalsės (farmacijos reikmėms); skaudulių

tamponai; skruzdžių aldehidas (farmacijos reikmėms); smilkalai (medicinos reikmėms); smilkomosios pastilės; smulkiagrūdė siera (farmacijos reikmėms); spiritas farmacijos reikmėms; sterilizavimo preparatai; steroidai; stiprinamieji preparatai (vaistai); strichninas; sulfanilamidai (vaistai); šaldomieji purškalai (medicinos reikmėms); šarmai (farmacijos reikmėms); šarminių metalų jodidai (farmacijos reikmėms); šliužų naikinimo preparatai; šunų losjonai; šunų prausimo priemonės; šunų repelentai; švino lašai; tabako ištraukos (insekticidai); tabletės (farmacijos reikmėms); tauriųjų metalų lydiniai (odontologijos reikmėms); tepalai (farmacijos reikmėms); tepalai (medicinos reikmėms); tepalai nuo saulės nudegimo; terminis vanduo; terpentinas (farmacijos reikmėms); terpentino aliejus (farmacijos reikmėms); timolis (farmacijos reikmėms); tinktūros (medicinos reikmėms); tirpalai glaustiniams (kontaktiniams) lęšiams laikyti; tirpikliai (pleistrų klijams pašalinti); trankviliantai; trauklapiai; tvarsliava (medicininė); tvarstomoji marlė; uostomoji druska; vabzdžius atbaidančios medžiagos; vabzdžių (atbaidymo) smilkalai; vaistai (medicinos reikmėms); vaistai (odontologijos reikmėms); vaistai (veterinarijos reikmėms); vaistai (žmonėms); vaistai nuo kirmėlių; vaistai nuo pleiskanų; vaistai nuo vidurių užkietėjimo; vaistažolės; vaistinės jalapos; vaistiniai drebuločiai (medicinos reikmėms); vaistiniai plaukų augimo preparatai; vaistiniai vonių preparatai; vakcinos; vandenilio peroksidas (medicinos reikmėms); vazelinas (medicinos reikmėms); veterinariniai preparatai; vezikantai (pūsles sukeliantys vaistai); vidurius paleidžiantys vaistai; vidurius valantys vaistai; virškinimą skatinantys vaistai (medicinos reikmėms); vitaminų preparatai; vyno akmuo (farmacijos reikmėms); vyno akmuo (kalio tartratas) (farmacijos reikmėms); vynuogių ligas gydantys chemikalai; vonių druskos (medicinos reikmėms); želatina (medicinos reikmėms); žiedadulkių maisto papildai; žievės (farmacijos reikmėms); žiurkių nuodai; žolių arbatos (medicinos reikmėms); žuvų miltai (farmacijos reikmėms); žuvų taukai; žvakutės (standžios konsistencijos žvakutės arba rutuliuko formos vaistai).

---

(111) **68070**
(151) 2014 01 06
(210) 2013 0506
(220) 2013 04 03
(181) 2023 04 03
(732) UAB TECHNETIC, Rugių g. 2, LT-08418 Vilnius, LT
(740) Indrė Burbulytė, Advokatų kontora TARK GRUNTE SUTKIENĖ, Didžioji g. 23, LT-01128, Vilnius, LT
(540)



(531) 24.15, 27.5, 29.1
(591) juoda, geltona.
(511)

35 reklama; verslo vadyba; verslo tvarkyba; įstaigų veikla; algalapių parengimas; artistų verslo vadyba; biuro mašinų ir įrengimų nuoma; buhalterinė apskaita; dokumentų dauginimas; duomenų paieška kompiuterių rinkmenose (kitiems); ekonominis prognozavimas; fotokopijavimas; fotokopijavimo mašinų nuoma; importo ir eksporto agentūros; informacijos rinkimas kompiuterinėse duomenų bazėse; informacijos sisteminimas kompiuterinėse duomenų bazėse; kainų palyginimo paslaugos; komercijos ar pramonės vadybos pagalba; komercinė informacija ir patarimai vartotojams (konsultacijų teikimas); komercinės informacijos agentūros; kompiuterizuotas rinkmenų (bylų) tvarkymas; laikraščių užsakymas (kitiems); madų šou rengimas pardavimo skatinimo reikmėms; maketavimo paslaugos reklamos tikslams; mažmeninė ir didmeninė prekyba farmacijos, veterinarijos ir higienos preparatais bei medicinos reikmenimis; modelių paslaugos (reklamos reikmėms ar pardavimui skatinti); mokesčių apskaičiavimas; mugių rengimas (komercijos ar reklamos reikmėms); naujienų apžvalgų paslaugos; nuomonių tyrimas; pardavimas aukcione; parduotuvių vitrinų puošimas (tvarkymas); parodų rengimas komercijos ar reklamos reikmėms; paslaugų nuoma (verslo pagalba); pavyzdžių platinimas; perrašinėjimas; personalo komplektavimas; personalo vadybos konsultacijos; prekių pardavimo skatinimas (kitiems); prekių pateikimas žiniasklaidoje pardavimo reikmėms; prekių rodymas; prekių užsakymų administracinis tvarkymas; psichologinis testavimas personalo parinkimo reikmėms; radijo reklama; reklama paštu; reklaminės medžiagos nuoma; reklaminės medžiagos tobulinimas; reklaminių filmų gamyba; reklaminių skelbimų platinimas; reklaminių skilčių rengimas; reklaminių tekstų rašymas; reklaminių tekstų skelbimas; reklamos agentūros; reklamos laiko nuoma žiniasklaidoje; reklamos pristatymas paštu; reklamos vietų nuoma; rėmėjų paieška; rinkodara; rinkos nagrinėjimas; rinkotyra; samdos agentūros; savikainos analizė; sąskaitų būklės apyskaitų sudarymas; sąskaitų-faktūrų išrašymas; sekretoriavimas; skelbimų klijavimas; smulkių prekių pardavimo automatų nuoma; spausdinimas (mašinėle); statistinių duomenų rinkimas; stenografavimas; tekstų dorojimas; telefoniniai atsakymai (kai abonentas nepasiekiamas); telekomunikacinių paslaugų užsakymas (kitiems); telerinkodaros paslaugos; televizijos reklama; tiekimo paslaugos kitiems (prekių ir paslaugų pirkimas kitiems verslams); trečiųjų asmenų prekių ir paslaugų licencijavimo komercinis administravimas; verslo informacija; verslo nagrinėjimas; verslo operacijų įvertinimas; verslo organizavimo konsultacijos; verslo patikrinimai; verslo perkėlimo paslaugos; verslo specialistų konsultacijos; verslo tyrimai; verslo vadyba (sportininkams); verslo

vadybos ir organizavimo konsultacijos; verslo vadybos konsultacijos; verslo vadybos pagalba; verslo vadybos patarėjų paslaugos; viešas reklamavimas; viešasis elektroninis reklamavimas kompiuterių tinkle; viešbučių verslo vadyba; verslo auditas; verslo efektyvumo (veiksmingumo) specialistų paslaugos; visuomenės informavimas.

42 mokslo ir technologijų paslaugos ir su tuo susiję tyrimai ir projektavimas; pramoninės analizės ir tyrimų paslaugos; kompiuterių programinės ir aparatinės įrangos projektavimas ir tobulinimas; apsaugos nuo kompiuterinių virusų paslaugos; architektų konsultacijos; architektų paslaugos; audinių bandymai; bakteriologiniai tyrimai; biologiniai tyrimai; chemikų paslaugos; cheminė analizė; cheminiai tyrimai; debesų nusodinimas; dokumentų skaitmeninimas (skenavimas); drabužių modeliavimas; duomenų ar dokumentų konvertavimas iš fizinių laikmenų į elektronines laikmenas; energijos auditas; eskizų darymas (pramoninis dizainas); fizika (tyrimai); geologinė paieška; geologinė žvalgyba; geologiniai tyrinėjimai; informacinių technologijų (IT) konsultavimo paslaugos; interjero dizainas; internetinių paieškos sistemų parūpinimas; inžinerija; inžineriniai darbai (ekspertizė); kalibravimas (matavimai); kambarių interjero dizainas; klinikiniai tyrimai; kokybės tikrinimas; kokybinis stačiojo miško įvertinimas; kokybinis vilnų įvertinimas; kompiuterinės programinės įrangos įtaisymas; kompiuterinių programų priežiūra; kompiuterių aparatinės įrangos projektavimo ir tobulinimo konsultacijos; kompiuterių duomenų atkūrimas; kompiuterių nuoma; kompiuterių programinės įrangos atnaujinimas; kompiuterių programinės įrangos konsultacijos; kompiuterių programinės įrangos projektavimas; kompiuterių programinės įrangos techninė priežiūra; kompiuterių programų dubliavimas; kompiuterių programų ir duomenų konvertavimas (ne fizinis); kompiuterių programų nuoma; kompiuterių programų rengimas; kompiuterių sistemų analizė; kompiuterių sistemų projektavimas; kompiuterių sistemų stebėsena per nuotolinę prieigą; kompiuterių svetainių (visuotinio kompiuterių tinklo svetainių) priskyrimas; konsultacijos dėl energijos taupymo; kosmetikos tyrimai; mechanikos tyrimai; medžiagų bandymai; meninio dizaino paslaugos; meno kūrinių tikrumo nustatymas; meteorologinė informacija; miestų planavimas; moksliniai tyrimai; mokslinė informacija, naujų produktų tyrimas ir kūrimas (paslaugos kitiems); patarimai ir konsultacijos dėl taršos anglies dioksidu mažinimo; programinė įranga kaip paslauga (SaaS); mokslinių laboratorijų paslaugos; naftos gręžinių bandymai; naftos telkinių paieška; naftos žvalgyba; naudotinų naftos telkinių tyrimai; orų prognozavimas; povandeniniai tyrinėjimai; pramoninis dizainas; pramoninis konstravimas; rašysenos tyrimas (grafologija); serverių priegloba; statybų projektavimas; taros ir pakuočių dizainas; techniniai tyrimai; techninių projektų tyrimai; tyrimai aplinkosaugos srityje; topografinės nuotraukos; transporto priemonių techninė apžiūra; vandens tyrimai; visuotinio kompiuterių tinklo svetainių kūrimas ir palaikymas kitiems; visuotinio kompiuterių tinklo svetainių projektavimo konsultacijos; žiniatinklio serverių nuoma.

---

(111) **68071**
(151) 2014 01 06
(210) 2013 0519
(220) 2013 04 04
(181) 2023 04 04
(732) UAB „GLOBUS TRADE LT“, Olimpiečių g. 1-6A, LT-09235 Vilnius, LT
(740) Marija Lenkutienė, 6, Patentinių paslaugų centras, UAB, J.Basanavičiaus g. 11/1, LT-03108 Vilnius, LT
(540)



(531) 26.1, 26.1, 27.1, 29.1
(591) juoda, pilka, raudona.
(511)

35 mažmeninė prekyba maisto prekėmis, svaigiųjų gėrimų bei tabako, parfumerijos ir kosmetikos gaminiais; įstaigų veikla, būtent mažmeninių neapmuitinamų prekių parduotuvių veikla; parodų rengimas komercijos ar reklamos reikmėms; prekių pardavimo skatinimas (kitiems); prekių pateikimas žiniasklaidoje pardavimo reikmėms; prekių rodymas; reklama.

---

(111) **68072**
(151) 2014 01 06
(210) 2013 0528
(220) 2013 04 08
(181) 2023 04 08
(732) ANA TERIAJEVA, Justiniškių g. 38-16, LT-01001 Vilnius, LT
(540)



(531) 5.3, 25.1, 26.1, 29.1
(591) šviesiai žalia, balta, aukso.
(511)
44 medicinos paslaugos; žmonių ar gyvūnų higieninė ir grožio priežiūra.

---

(111) **68073**
(151) 2014 01 06
(210) 2012 0475
(220) 2012 03 14
(181) 2022 03 14
(732) LIETUVOS RESPUBLIKOS VALSTYBINĖ SAUGOMŲ TERITORIJŲ TARNYBA, A. Juozapavičiaus g. 9, LT-09311 Vilnius, LT
(540)



(531) 3.7, 5.3, 24.1, 29.1
(591) žalia, geltona, raudona, šviesiai ruda, balta, juoda.
(511)
35 reklama; verslo vadyba; verslo tvarkyba; įstaigų veikla.

---

(111) **68074**
(151) 2014 01 06
(210) 2012 1253
(220) 2012 07 09
(181) 2022 07 09
(732) UAB „ATOMIS“, Gaižiūnų g. 27, 50116 Kaunas, LT
(740) Aurelija Šidlauskienė, 25, Dr. V. Šidlauskas ir partneriai, UAB, K. Būgos g. 29, LT-44326 Kaunas, LT
(540)



(531) 27.5
(511)
9 moksliniai, jūriniai, geodeziniai, fotografijos, kinematografijos, optiniai, svėrimo, matavimo, signalizavimo, tikrinimo (priežiūros), gelbėjimo, mokymo prietaisai ir aparatai; elektros praleidimo, perjungimo, transformavimo, akumuliavimo, reguliavimo ir valdymo aparatai ir prietaisai; garso ar vaizdo įrašymo, perdavimo ar atkūrimo aparatūra; magnetinės duomenų laikmenos, įrašų diskai; kompaktiniai diskai, universalieji skaitmeniniai (DVD) diskai ir kitos skaitmeninės įrašų laikmenos; monetinių aparatų mechanizmai; kasos aparatai, skaičiavimo mašinos, duomenų dorojimo įrenginiai, kompiuteriai; kompiuterių programinė įranga; gesintuvai; acidometrai; aerometrai; akiniai (optika); akiniai nuo akinimo; akinių dėklai; akinių grandinėlės; akinių įmautės; akinių raišteliai; akinių rėmai; akinių stiklai; aktinometrai; akumuliatorių acidometrai; akumuliatorių indai; akumuliatorių korpusai; akumuliatorių plokštelės; akustiniai vamzdeliai; akustinio ryšio įrenginiai; aliarmo įrenginiai; alidadės; alkoholio matuokliai; ampermetrai; animaciniai filmai; anodai; anodinės baterijos; antenos; antikatodai; apertometrai (optika); apranga darbui laboratorijose; apranga nuo ugnies; apsauginės asbesto pirštinės (nuo nelaimingų atsitikimų); apsauginės kaukės; apsauginės pirštinės; apsauginiai asbesto drabužiai nuo ugnies; apsauginiai batai nuo nelaimingų atsitikimų, jonizuojančios spinduliuotės ir gaisro; apsauginiai brezentai; apsauginiai dantų įtaisai; apsauginiai darbininkų veido skydeliai; apsauginiai drabužiai nuo ugnies; apsauginiai įrenginiai nuo trukdžių (elektra); apsauginiai įtaisai nuo viršįtampio; apsauginiai lakūnų kostiumai; apsauginiai sportiniai akiniai; apsauginiai sportiniai šalmai; apsauginiai šalmai; apsauginiai tinklai; apsaugos priemonės nuo rentgeno spindulių (ne medicinos reikmėms); apskaitos aparatai; apšvietimo baterijos; apšvietimo įtaisų paleidimo droseliai; asbesto ekranai gaisrininkams; asmeninės apsaugos priemonės nuo nelaimingų atsitikimų; asmeniniai stereofoniniai įrašų leistuvai; astrofotografijos objektyvai; astronomijos aparatai ir prietaisai; atmintukai (USB); atstumo matavimo prietaisai; atstumo registravimo prietaisai; atšakų dėžutės (elektra); audinio krašto atlankų žymėjimo mašinos; audiovizualiniai mokymo aparatai; aukščiamačiai; aukštinamieji transformatoriai; aukštojo dažnio aparatai; aukštosios įtampos baterijos; automatinės laiko relės; automatiniai transporto priemonių vairavimo aparatai; automobilių padangų automatiniai mažo slėgio indikatoriai; automobilių saugumo bandymų manekenai; automobilių stovėjimo laiko matuokliai; azimuto nustatymo prietaisai; bakterijų kultūrų inkubatoriai; balansavimo įrenginiai; balsavimo mašinos; bandymų aparatai (išskyrus naudojamus medicinoje); bangomačiai; barometrai; baterijų indai; baterijų įkrovimo įtaisai; baterijų korpusai; bendraašiai kabeliai; benzino lygio matuoklės; betatronai; bilietų aparatai; blykstės lempos

(fotografija); blykstės lempos (šviesos signalai); blykstės lemputės (fotografija); braižytuvai (skaitmeniniai); brūkšninio kodo (brūkšniaženklio) skaitymo įrenginiai; centravimo aparatai (skaidrėms); chemijos aparatai ir prietaisai; chromatografai (laboratorijoms); chronografai (laiko registravimo aparatai); ciklotronai; dailidžių liniuotės; davikliai (mokslo reikmėms); dažnio matuokliai; deguonies perpylimo aparatai; dėklai su bandinių parengimo instrumentais (mikroskopija); dekompresijos kameros; densitometrai; detektoriai; diafragmos (mokslinei aparatūrai); diafragmos (akustika); diafragmos (fotografija); diagnostikos aparatai (ne medicinos reikmėms); diaskopai; didinamieji stiklai (optika); didintuvai (fotografija); difrakcijos aparatai (mikroskopija); diktofonai; dinamometrai; dirbtiniai žemės palydovai (mokslo reikmėms); diskai (magnetiniai); diskasukiai (kompiuteriams); diskiniai atminties įrenginiai (kompiuteriams); distiliatoriai (laboratoriniams eksperimentams); distiliavimo aparatai (mokslo reikmėms); DNR gardelės; dozavimo įrenginiai; dozimetrai; drabužiai nuo nelaimingų atsitikimų, jonizuojančios spinduliuotės ir ugnies; droselinės ritės (impedansas); druskomačiai; dujomačiai (matavimo prietaisai); dujų analizatoriai; dūmų indikatoriai; dupleksinio ryšio aparatai; durų akutės (didinamieji lęšiai); DVD grotuvai; džiovintuvai (fotolaboratorijoms); džiovyklos (fotografija); ekranai (fotograviravimui); ekranai (fotografija); eksponometrai (šviesos matuokliai); eksponuoti filmai; elektrifikuoti bėgiai prožektoriams montuoti; elektrinė priežiūros aparatūra; elektrinės baterijos; elektrinės baterijos (transporto priemonėms); elektrinės jungės; elektrinės puskojinės; elektrinės relės; elektrinės ritės; elektrinės spynos; elektrinės užtvaros; elektriniai apšvietimo reguliatoriai; elektriniai durų skambučiai; elektriniai įrenginiai nuo vagystės; elektriniai keitikliai; elektriniai komutacijos aparatai; elektriniai kontaktai; elektriniai laidininkai; elektriniai matavimo prietaisai; elektriniai pavojaus skambučiai; elektriniai reguliatoriai; elektriniai rezistoriai; elektriniai sujungikliai; elektriniai tolinio uždegimo aparatai; elektrinių nuostolių indikatoriai; elektrodinaminiai signalų tolinio valdymo aparatai; elektrolizeriai; elektromagnetinės ritės; elektromagnetiniai vožtuvai (jungikliai); elektroninės lempos (radijas); elektroninės prekių etiketės; elektroninės skelbimų lentos; elektroninės užrašų knygelės; elektroniniai kišeniniai vertimo aparatai; elektroniniai leidiniai (parsisiunčiamieji); elektroniniai rašikliai (rodymo įtaisai); elektroninių signalų siųstuvai; elektros akumuliatoriai; elektros akumuliatoriai (transporto priemonėms); elektros akumuliatorių grotelės; elektros baterijų įkrovimo įtaisai; elektros grandinės jungikliai; elektros grandinės pertraukikliai; elektros instaliacijos loveliai; elektros išlydžio vamzdeliai (išskyrus naudojamus apšvietimui); elektros izoliaciniai vamzdeliai; elektros įvadų dangteliai; elektros jungikliai; elektros kabeliai; elektros kabelių apvalkalai; elektros kabelių jungiamosios movos; elektros kabelių sujungimo movos; elektros kolektoriai; elektros laidai; elektros laidų identifikavimo apvalkalai; elektros laidų identifikavimo siūlai; elektros linijų medžiagos (laidai, kabeliai); elektros linijų sujungikliai; elektros ričių karkasai; elektros ričių laikikliai; elementariųjų dalelių greitintuvai; epidiaskopai; ergometrai; faksimiliniai aparatai; fermentacijos aparatai (laboratoriniai aparatai); filmavimo ir fotografavimo aparatų trikojai; filtrai (fotografija); fizikos aparatai ir prietaisai; fluorescenciniai ekranai; fotoaparatai; fotoaparatų stovai; fotoelementai; fotografijos aparatų užraktų paleidimo įtaisai; fotografijos laboratorijos; fotografijos laboratorijų lempos; fotografijų pastovai; fotografiniai vaizdo ieškikliai; fotografinių plokštelių kasetės; fotometrai; fotonuotraukų džiovintuvai; fotoskaidrių centravimo aparatai; fototelegrafijos aparatai; frankavimo tikrinimo prietaisai; gaisrinės kopėčios; gaisrinės mašinos; gaisrinės valtys; gaisrinės žarnos; gaisriniai užtiesalai; gaisrinių žarnų purkštai; gaisro signalizatoriai; gaisrų gesinimo smūginiai įtaisai; gaivinimo manekenai (mokomosios priemonės); galenito kristalai (detektoriai); galvaninės baterijos; galvaniniai elementai; galvanometrai; galvučių valymo juostos (rašymas); gamybos operacijų tolinio valdymo elektros įranga; garo katilų valdymo ir reguliavimo prietaisai; garsiakalbiai; garsiakalbių garsintuvai; garsiakalbių korpusai; garsiniai pavojaus signalai; garsintuvai; garso atkūrimo aparatai; garso ir vaizdo imtuvai; garso įrašai; garso įrašymo aparatai; garso įrašymo juostos; garso įrašymo laikmenos; garso įrašų diskai (plokštelės); garso įrašų diskų valymo aparatai; garso lokacijos prietaisai; garso perdavimo aparatai; garso signalizatoriai; gelbėjimo aparatai ir įrenginiai; gelbėjimo diržai; gelbėjimo liemenės; gelbėjimo plaustai; gelbėjimo plūdurai; gelbėjimo tinklai; geležinkelio ešmų tolinio valdymo elektrodinaminiai aparatai; geležinkelių eismo saugumo įrenginiai; geodezijos aparatai ir prietaisai; geodezijos prietaisai; gesintuvai; gylio matavimo aparatai ir mašinos; gylio matavimo lynai; gylio matavimo svambalai; gyvsidabriniai gulsčiukai; glaustiniai (kontaktiniai) lęšiai; glaustinių (kontaktinių) lęšių dėklai; glaustinių lęšių dėklai; globalinės padėties nustatymo sistemos (GPS) aparatai; gnybtai (elektra); gradiento indikatoriai; graduoti stikliniai indai; gramofono plokštelių valymo aparatai; greičio davikliai; greičio indikatoriai; greičio matavimo aparatai (fotografija); grotuvai; grotuvų adatos; gulsčiukai; heliografai; hidrolokatoriai; hidrometrai; higrometrai; hologramos; induktoriai (elektra); inkarai (elektra); inklinometrai; integrinės grandinės; inverteriai (elektra); išdirbtų odų stormačiai; izoliuota varinė viela; įrašytos kompiuterių programos; įrašytos kompiuterių valdymo programos; įrašų leistuvų adapteriai; įrašų leistuvų adatų keitimo aparatai; įrašų leistuvų greičio reguliatoriai; įspėjamieji švilpukai; įtampos dalytuvai (elektra); įtampos reguliatoriai (transporto priemonėms); jonizatoriai (išskyrus oro ar vandens); jungiamosios dėžutės (elektra); jungtys (elektra); juostiniai įrašymo aparatai; jūriniai gylio matuokliai; jūriniai kompasai; jūriniai signalizavimo aparatai; kalibrai (matavimo įrankiai); kalibravimo žiedai; kanalai (elektra);

kapiliariniai vamzdeliai; kasetiniai (garsajuosčių ir vaizdajuosčių) leistuvai; katodai; katodiniai įrenginiai nuo korozijos; kelių pagalvėlės (darbininkams); kepurių snapeliai nuo akinimo; kiaušinių tikrinimo prietaisai (ovoskopai); kibirkščių gesintuvai; kiekio indikatoriai; kino filmai (eksponuoti); kino filmų montavimo aparatai; kino filmų montavimo įrenginiai; kino filmų montavimo prietaisai; kino juostos (eksponuotos); kino kameros; kišeniniai skaičiuotuvai (kalkuliatoriai); kištukai, lizdai ir kitokie kontaktai (elektros jungtys); klinometrai; koduotos magnetinės identifikavimo apyrankės; koduotosios magnetinės kortos; kompaktiniai diskai (audio- ir video-); kompaktiniai diskai (pastovioji atmintis); kompaktinių diskų leistuvai; komparatoriai; kompasai (matavimo prietaisai); kompiuteriai; kompiuterinių žaidimų programos; kompiuterių atminties įrenginiai; kompiuterių išoriniai įrenginiai; kompiuterių klaviatūros; kompiuterių programinė įranga (įrašyta); kompiuterių programos (parsisiunčiamoji programinė įranga); kompiuterių spausdintuvai; komutacijos įrenginiai (duomenų dorojimo įrenginiai); komutacinės lentos; komutatoriai; kondensatoriai; kontroliniai skydai (elektra); kopijavimo aparatai (fotografiniai, elektrostatiniai, terminiai); korekciniai lęšiai (optika); kosmografijos prietaisai; krypties kompasai; kvėpavimo aparatai (išskyrus dirbtinio kvėpavimo); laboratorinės centrifugos; laboratorinės krosnelės; laboratorinės krosnys; laboratoriniai padėklai; lagai (matavimo prietaisai); laidų jungtys (elektra); laikmačiai (laiko apskaitos prietaisai); laiko registravimo prietaisai; laisvų rankų įrangos rinkiniai telefonams; laiškų svarstyklės; laktodensimetrai; laktometrai; lankinės elektros lempos (išskyrus naudojamas apšvietimui); lankstieji diskai; lazeriai (ne medicinos reikmėms); liniuotės (matavimo įrankiai); lituotojų šalmai; lizdai, kištukai ir kitokie kontaktai (elektros jungtys); lydieji saugikliai; lydusis laidas; lustai (integrinės grandinės); magnetai; magnetinės identifikavimo kortelės; magnetinės juostos; magnetinės vielos; magnetiniai kodavimo aparatai; magnetiniai kodavimo įrenginiai; magnetinių juostų išmagnetinimo įrenginiai; magnetinių juostų įrenginiai (kompiuteriams); manometrai; matai; matavimo šaukštai; matematiniai prietaisai; matininkų grandinės; matininkų nivelyrai; matlankiai (matavimo prietaisai); matuokliai; matuokliai (geodezijos prietaisai); mechaniniai ženklai; medžiagų bandymo prietaisai ir mašinos; megafonai; mėgintuvėliai; menzulos (geodezijos prietaisai); metalo ieškikliai (pramonės ar karinėms reikmėms); metalų lydinių viela (saugiklių viela); meteorologiniai balionai; meteorologiniai prietaisai; metrai (matavimo įrankiai); metronomai; mikrofonai; mikrometrai; mikrometriniai matavimo prietaisai; mikroprocesoriai; mikroskopai; mikroskopų objektinių stiklų dėklai; mikrotomai; mirksekliai (signaliniai žibintai); mobilieji telefonai; mobiliųjų telefonų dirželiai; modemai; monetiniai muzikos automatai (automatiniai grotuvai); monetiniai televizorių mechanizmai; monitoriai (kompiuterių įrenginiai); monitoriai (kompiuterių programos); monokliai; monoklių rėmai; nardytojų ausų kamščiai; nardytojų pirštinės; narų ir plaukikų nosies spaustukai; narų kaukės; narų kostiumai; navigacijos aparatai ir prietaisai; navigacijos prietaisai; navigacinė palydovų aparatūra; negatyvinių plokštelių kasetės (fotografija); neoninės lempos (reklama); neperšaunamosios liemenės; nešiojamieji laikmenų leistuvai; nešiojamieji radijo aparatai; nešiojamieji šviesos atšvaitai (nuo eismo avarijų); netikrų monetų ieškikliai; niveliavimo matuokliai (geodezijos prietaisai); nivelyriniai prietaisai; nonijai; nuolydžio indikatoriai; nuotraukų blizgintuvai; nuvažiuoto kelio skaitikliai (transporto priemonėms); objektyvai (lęšiai) (optika); objektyvų gaubteliai; oktantai; okuliarai; ommetrai; optikos prekės; optinės duomenų laikmenos; optinės lempos; optiniai diskai; optiniai kondensoriai; optiniai lęšiai; optiniai pluoštai (šviesolaidžiai); optiniai ženklų skaitytuvai; optiniai žibintai; optinis stiklas; optinių prietaisų mikrometriniai sraigtai; optinių ženklų skaitymo įrenginiai; oro analizės aparatai; oro filtravimo respiratoriai; oscilografai; ozonatoriai; padirbtų (netikrų) monetų tikrintuvai; parsisiunčiamieji mobiliųjų telefonų skambučių tonai; parsisiunčiamosios muzikos rinkmenos; parsisiunčiamosios vaizdo rinkmenos; pašarų analizės aparatai; pašto spaudų tikrintuvai; pelės (duomenų dorojimo įrenginiai); pelės padėkliukai; pensnė; pensnė dėklai; pensnė grandinėlės; pensnė raišteliai; pensnė rėmeliai; perfokortų įrenginiai (įstaigoms); periskopai; perprogramuojamos plokštės (mikrograndynų (mikroschemų) plokštės); pinigų išdavimo automatai (bankomatai); pinigų skaičiuotuvai ir rūšiuotuvai; pipetės; pirometrai; pirštinės nuo rentgeno spinduliuotės (gamyboje); planimetrai; plėvelių pjaustymo įtaisai; plovimo vonelės (fotografija); pluoštiniai optiniai kabeliai; poliarimetrai; povandeninio plaukiojimo kvėpavimo aparatai; pranešimų gavikliai; priešgaisrinės purkštuvų sistemos; prietaisai su okuliarais; prizmės (optika); procesoriai (centriniai dorojimo įrenginiai); projekciniai aparatai; projekciniai ekranai; projekciniai skaidrių aparatai; projekciniai žibintai; projektoriai; puošybiniai magnetai; puslaidininkiai; puslaidininkių ruošiniai (silicio plokštelės); radarai (radiolokatoriai); radijo antenų stiebai; radijo aparatai; radijo ausinės; radijo siųstuvai (telekomunikacijos); radiologijos aparatai (pramonės reikmėms); radiologijos ekranai (pramonės reikmėms); radiotelefono aparatai; radiotelegrafo aparatai; raitelių šalmai; refraktometrai; refraktoriai; rentgeno aparatai (ne medicinos reikmėms); rentgeno filmai (eksponuoti); rentgeno spindulių švitinimo aparatai ir įrenginiai (išskyrus naudojamus medicinoje); rentgeno vamzdeliai (ne medicinos reikmėms); rentgenogramos (ne medicinos reikmėms); reostatai; respiratoriai (ne dirbtinio kvėpavimo); respiratorių filtrai; respiratorių kaukės (ne dirbtinio kvėpavimo); retortos; retortų stovai; ribotuvai (elektra); riešų atramos darbui su kompiuteriais; ritės (fotografija); rūko signalai (nesprogūs); sacharimetrai; saugos diržai (išskyrus transporto priemonių sėdynių ir sportinės įrangos); saugos tinklai (nuo nelaimingų atsitikimų); saulės

akiniai; saulės baterijos; sąsajos įrenginiai (kompiuteriams); sąskaitų (faktūrų) išrašymo mašinos; scenos apšvietimo reguliatoriai; sekstantai; sferometrai; signaliniai plūdurai; signaliniai skambučiai; signaliniai švilpukai; signaliniai žibintai; signalizacijos įrenginiai nuo vagysčių; sirenos; siūlų skaitikliai; siuvėjų matai; siųstuvai - imtuvai; siųstuvai (telekomunikacijos); skaičiavimo diskai; skaičiavimo liniuotės; skaidrės (fotografija); skaidrių rėmeliai; skaitikliai; skaitytuvai; skaitytuvai (duomenų dorojimo įrenginiai); skambučiai (įspėjamieji prietaisai); skambučių mygtukai; skirstomieji pultai (elektra); skirstomosios dėžutės (elektra); skirstomosios lentos (elektra); skirstomosios spintos (elektra); skydeliai nuo akinimo; skleistuvai (duomenų dorojimo įrenginiai); skreitiniai kompiuteriai; slankmačiai; slėgio indikatoriai; slėgio matavimo aparatai; slėgio matuokliai; slėgį rodantys ventilių kamštukai; smėlio laikrodžiai; smėlio laikrodžiai (iki 5 minučių); spausdintinės grandinės; spausdintinės plokštės; specialieji fotografijos aparatų ir fotografijos reikmenų dėklai; specialieji laboratorijų baldai; spektrografijos aparatai; spektroskopai; spiritiniai gulsčiukai; sriegiklių laikiklių ilgintuvai; srovės lygintuvai; stebėjimo prietaisai; stereoskopai; stereoskopiniai aparatai; stiklas, padengtas elektros laidininku; stikliniai matavimo indai; stiprinimo lempos; stiprinimo vamzdžiai; stiprintuvai; sūkių skaitikliai; sulfitometrai; sumavimo mašinos; svambalų gijos; svambalų svareliai; svarsčiai; svarstyklės; svarstyklės (rankiniai svertuvai); svėrimo mašinos; svertuvai (rankiniai); svertuvai (svirtinės svarstyklės); šablonai (matavimo įrankiai); šaunamųjų ginklų teleskopiniai taikikliai; šilumos reguliavimo aparatai; šunų švilpukai; šviečiančiosios elektroninės rodyklės; šviečiantys plūdurai; šviesoforai (signalizavimo prietaisai); šviesolaidžiai (optiniai pluoštai); šviesoraščio aparatai; šviesos diodai (LED); švytintys ar mechaniniai kelio ženklai; švytintys ar mechaniniai signaliniai skydai; švytintys ar mechaniniai ženklai; švytintys ženklai; tachometrai; taksi skaitikliai; tankiamačiai; tekstų procesoriai; telefoniniai atsakikliai; telefono aparatai; telefono laidai; telefono mikrofonai; telefono rageliai; telegrafai (aparatai); telegrafo laidai; telemetrai; teleskopai; teleskopiniai šaunamųjų ginklų taikikliai; teletaipai; televizijos aparatai; televiziniai sufleravimo ekranai; temperatūros indikatoriai; teodolitai; termoelektroninės lempos; termoelektroniniai vamzdeliai; termometrai (išskyrus medicininius); termostatai; termostatai (transporto priemonėms); tigliai (tauriesiems metalams) (laboratorija); tigliai (laboratorija); tikslieji matavimo prietaisai; tiksliosios svarstyklės; tiltinės svarstyklės; tolimačiai; toliniai (distanciniai) atjungikliai; tolinio valdymo aparatai; totalizatoriai; transformatoriai (elektra); transporto priemonių gedimo įspėjamieji trikampiai; transporto priemonių greičio tikrinimo aparatai; transporto priemonių kilometrų registratoriai; transporto priemonių navigacinė aparatūra (borto kompiuteriai); transporto priemonių padangų mažo slėgio automatiniai indikatoriai; transporto priemonių radijo aparatai; transporto priemonių vairavimo ir tikrinimo treniruokliai; tranzistoriai (elektronika); triodai; ugnies gesinimo aparatai; ultravioletinių spindulių filtrai (fotografijai); urinometrai; užraktai (fotografija); užraktų paleidimo prietaisai (fotografija); užrašų kompiuteriai; vaizdajuostės (videojuostos); vaizdinių (video-) žaidimų kasetės; vaizdo (video-) ekranai; vaizdo magnetofonai; vakuumo matuokliai; vandens lygio indikatoriai; vandens paieškų virgulės; varikliniai gaisriniai siurbliai; variklių paleidimo kabeliai; variometrai; veidrodžiai (kontrolės darbui); veidrodžiai (optika); vėjamačiai; vėjarodžiai; videokameros; videokasetės; videotelefonai; viela iš metalo lydinių (saugiklių viela); viskozimetrai (klampomačiai); voltmetrai; zumeriai (zurzalai); žaibolaidžių iškrovikliai; žaibolaidžių laidininkai; žaibolaidžių laidininkai (strypai); žalių odų storio matavimo aparatai; žeminimo transformatoriai (elektra); žetoninių aparatų mechanizmai; žingsnių skaitikliai (žingsniamačiai); žiūronai; žymėjimo plūdurai; žymekliai (stalių įrankiai).

---

(111) **68075**

(151) 2014 01 06

(210) 2012 1254

(220) 2012 07 09

(181) 2022 07 09

(732) UAB „ATOMIS“, Gaižiūnų g. 27, 50116 Kaunas, LT

(740) Aurelija Šidlauskienė, 25, Dr. V. Šidlauskas ir partneriai, UAB, K. Būgos g. 29, LT-44326 Kaunas, LT

(540)



(531) 3.11, 27.3, 29.1

(591) žydra, juoda, balta.

(511)

9 moksliniai, jūriniai, geodeziniai, fotografijos, kinematografijos, optiniai, svėrimo, matavimo, signalizavimo, tikrinimo (priežiūros), gelbėjimo, mokymo prietaisai ir aparatai; elektros praleidimo, perjungimo, transformavimo, akumuliavimo, reguliavimo ir valdymo aparatai ir prietaisai; garso ar vaizdo įrašymo, perdavimo ar atkūrimo aparatūra; magnetinės duomenų laikmenos, įrašų diskai; kompaktiniai diskai, universalieji skaitmeniniai (DVD) diskai ir kitos skaitmeninės įrašų laikmenos; monetinių aparatų mechanizmai; kasos aparatai,

skaičiavimo mašinos, duomenų dorojimo įrenginiai, kompiuteriai; kompiuterių programinė įranga; gesintuvai; acidometrai; aerometrai; akiniai (optika); akiniai nuo akinimo; akinių dėklai; akinių grandinėlės; akinių įmautės; akinių raišteliai; akinių rėmai; akinių stiklai; aktinometrai; akumuliatorių acidometrai; akumuliatorių indai; akumuliatorių korpusai; akumuliatorių plokštelės; akustiniai vamzdeliai; akustinio ryšio įrenginiai; aliarmo įrenginiai; alidadės; alkoholio matuokliai; ampermetrai; animaciniai filmai; anodai; anodinės baterijos; antenos; antikatodai; apertometrai (optika); apranga darbui laboratorijose; apranga nuo ugnies; apsauginės asbesto pirštinės (nuo nelaimingų atsitikimų); apsauginės kaukės; apsauginės pirštinės; apsauginiai asbesto drabužiai nuo ugnies; apsauginiai batai nuo nelaimingų atsitikimų, jonizuojančios spinduliuotės ir gaisro; apsauginiai brezentai; apsauginiai dantų įtaisai; apsauginiai darbininkų veido skydeliai; apsauginiai drabužiai nuo ugnies; apsauginiai įrenginiai nuo trukdžių (elektra); apsauginiai įtaisai nuo viršįtampio; apsauginiai lakūnų kostiumai; apsauginiai sportiniai akiniai; apsauginiai sportiniai šalmai; apsauginiai šalmai; apsauginiai tinklai; apsaugos priemonės nuo rentgeno spindulių (ne medicinos reikmėms); apskaitos aparatai; apšvietimo baterijos; apšvietimo įtaisų paleidimo droseliai; asbesto ekranai gaisrininkams; asmeninės apsaugos priemonės nuo nelaimingų atsitikimų; asmeniniai stereofoniniai įrašų leistuvai; astrofotografijos objektyvai; astronomijos aparatai ir prietaisai; atmintukai (USB); atstumo matavimo prietaisai; atstumo registravimo prietaisai; atšakų dėžutės (elektra); audinio krašto atlankų žymėjimo mašinos; audiovizualiniai mokymo aparatai; aukščiamačiai; aukštinamieji transformatoriai; aukštojo dažnio aparatai; aukštosios įtampos baterijos; automatinės laiko relės; automatiniai transporto priemonių vairavimo aparatai; automobilių padangų automatiniai mažo slėgio indikatoriai; automobilių saugumo bandymų manekenai; automobilių stovėjimo laiko matuokliai; azimuto nustatymo prietaisai; bakterijų kultūrų inkubatoriai; balansavimo įrenginiai; balsavimo mašinos; bandymų aparatai (išskyrus naudojamus medicinoje); bangomačiai; barometrai; baterijų indai; baterijų įkrovimo įtaisai; baterijų korpusai; bendraašiai kabeliai; benzino lygio matuoklės; betatronai; bilietų aparatai; blykstės lempos (fotografija); blykstės lempos (šviesos signalai); blykstės lemputės (fotografija); braižytuvai (skaitmeniniai); brūkšninio kodo (brūkšniaženklio) skaitymo įrenginiai; centravimo aparatai (skaidrėms); chemijos aparatai ir prietaisai; chromatografai (laboratorijoms); chronografai (laiko registravimo aparatai); ciklotronai; dailidžių liniuotės; davikliai (mokslo reikmėms); dažnio matuokliai; deguonies perpylimo aparatai; dėklai su bandinių parengimo instrumentais (mikroskopija); dekompresijos kameros; densitometrai; detektoriai; diafragmos (mokslinei aparatūrai); diafragmos (akustika); diafragmos (fotografija); diagnostikos aparatai (ne medicinos reikmėms); diaskopai; didinamieji stiklai (optika); didintuvai (fotografija); difrakcijos aparatai (mikroskopija); diktofonai; dinamometrai; dirbtiniai žemės palydovai (mokslo reikmėms); diskai (magnetiniai); diskasukiai (kompiuteriams); diskiniai atminties įrenginiai (kompiuteriams); distiliatoriai (laboratoriniams eksperimentams); distiliavimo aparatai (mokslo reikmėms); DNR gardelės; dozavimo įrenginiai; dozimetrai; drabužiai nuo nelaimingų atsitikimų, jonizuojančios spinduliuotės ir ugnies; droselinės ritės (impedansas); druskomačiai; dujomačiai (matavimo prietaisai); dujų analizatoriai; dūmų indikatoriai; dupleksinio ryšio aparatai; durų akutės (didinamieji lęšiai); DVD grotuvai; džiovintuvai (fotolaboratorijoms); džiovyklos (fotografija); ekranai (fotograviravimui); ekranai (fotografija); eksponometrai (šviesos matuokliai); eksponuoti filmai; elektrifikuoti bėgiai prožektoriams montuoti; elektrinė priežiūros aparatūra; elektrinės baterijos; elektrinės baterijos (transporto priemonėms); elektrinės jungės; elektrinės puskojinės; elektrinės relės; elektrinės ritės; elektrinės spynos; elektrinės užtvaros; elektriniai apšvietimo reguliatoriai; elektriniai durų skambučiai; elektriniai įrenginiai nuo vagystės; elektriniai keitikliai; elektriniai komutacijos aparatai; elektriniai kontaktai; elektriniai laidininkai; elektriniai matavimo prietaisai; elektriniai pavojaus skambučiai; elektriniai reguliatoriai; elektriniai rezistoriai; elektriniai sujungikliai; elektriniai tolinio uždegimo aparatai; elektrinių nuostolių indikatoriai; elektrodinaminiai signalų tolinio valdymo aparatai; elektrolizeriai; elektromagnetinės ritės; elektromagnetiniai vožtuvai (jungikliai); elektroninės lempos (radijas); elektroninės prekių etiketės; elektroninės skelbimų lentos; elektroninės užrašų knygelės; elektroniniai kišeniniai vertimo aparatai; elektroniniai leidiniai (parsisiunčiamieji); elektroniniai rašikliai (rodymo įtaisai); elektroninių signalų siųstuvai; elektros akumuliatoriai; elektros akumuliatoriai (transporto priemonėms); elektros akumuliatorių grotelės; elektros baterijų įkrovimo įtaisai; elektros grandinės jungikliai; elektros grandinės pertraukikliai; elektros instaliacijos loveliai; elektros išlydžio vamzdeliai (išskyrus naudojamus apšvietimui); elektros izoliaciniai vamzdeliai; elektros įvadų dangteliai; elektros jungikliai; elektros kabeliai; elektros kabelių apvalkalai; elektros kabelių jungiamosios movos; elektros kabelių sujungimo movos; elektros kolektoriai; elektros laidai; elektros laidų identifikavimo apvalkalai; elektros laidų identifikavimo siūlai; elektros linijų medžiagos (laidai, kabeliai); elektros linijų sujungikliai; elektros ričių karkasai; elektros ričių laikikliai; elementariųjų dalelių greitintuvai; epidiaskopai; ergometrai; faksimiliniai aparatai; fermentacijos aparatai (laboratoriniai aparatai); filmavimo ir fotografavimo aparatų trikojai; filtrai (fotografija); fizikos aparatai ir prietaisai; fluorescenciniai ekranai; fotoaparatai; fotoaparatų stovai; fotoelementai; fotografijos aparatų užraktų paleidimo įtaisai; fotografijos laboratorijos; fotografijos laboratorijų lempos; fotografijų pastovai; fotografiniai vaizdo ieškikliai; fotografinių plokštelių kasetės; fotometrai; fotonuotraukų džiovintuvai;

fotoskaidrių centravimo aparatai; fototelegrafijos aparatai; frankavimo tikrinimo prietaisai; gaisrinės kopėčios; gaisrinės mašinos; gaisrinės valtys; gaisrinės žarnos; gaisriniai užtiesalai; gaisrinių žarnų purkštai; gaisro signalizatoriai; gaisrų gesinimo smūginiai įtaisai; gaivinimo manekenai (mokomosios priemonės); galenito kristalai (detektoriai); galvaninės baterijos; galvaniniai elementai; galvanometrai; galvučių valymo juostos (rašymas); gamybos operacijų tolinio valdymo elektros įranga; garo katilų valdymo ir reguliavimo prietaisai; garsiakalbiai; garsiakalbių garsintuvai; garsiakalbių korpusai; garsiniai pavojaus signalai; garsintuvai; garso atkūrimo aparatai; garso ir vaizdo imtuvai; garso įrašai; garso įrašymo aparatai; garso įrašymo juostos; garso įrašymo laikmenos; garso įrašų diskai (plokštelės); garso įrašų diskų valymo aparatai; garso lokacijos prietaisai; garso perdavimo aparatai; garso signalizatoriai; gelbėjimo aparatai ir įrenginiai; gelbėjimo diržai; gelbėjimo liemenės; gelbėjimo plaustai; gelbėjimo plūdurai; gelbėjimo tinklai; geležinkelio ešmų tolinio valdymo elektrodinaminiai aparatai; geležinkelių eismo saugumo įrenginiai; geodezijos aparatai ir prietaisai; geodezijos prietaisai; gesintuvai; gylio matavimo aparatai ir mašinos; gylio matavimo lynai; gylio matavimo svambalai; gyvsidabriniai gulsčiukai; glaustiniai (kontaktiniai) lęšiai; glaustinių (kontaktinių) lęšių dėklai; glaustinių lęšių dėklai; globalinės padėties nustatymo sistemos (GPS) aparatai; gnybtai (elektra); gradiento indikatoriai; graduoti stikliniai indai; gramofono plokštelių valymo aparatai; greičio davikliai; greičio indikatoriai; greičio matavimo aparatai (fotografija); grotuvai; grotuvų adatos; gulsčiukai; heliografai; hidrolokatoriai; hidrometrai; higrometrai; hologramos; induktoriai (elektra); inkarai (elektra); inklinometrai; integrinės grandinės; inverteriai (elektra); išdirbtų odų stormačiai; izoliuota varinė viela; įrašytos kompiuterių programos; įrašytos kompiuterių valdymo programos; įrašų leistuvų adapteriai; įrašų leistuvų adatų keitimo aparatai; įrašų leistuvų greičio reguliatoriai; įspėjamieji švilpukai; įtampos dalytuvai (elektra); įtampos reguliatoriai (transporto priemonėms); jonizatoriai (išskyrus oro ar vandens); jungiamosios dėžutės (elektra); jungtys (elektra); juostiniai įrašymo aparatai; jūriniai gylio matuokliai; jūriniai kompasai; jūriniai signalizavimo aparatai; kalibrai (matavimo įrankiai); kalibravimo žiedai; kanalai (elektra); kapiliariniai vamzdeliai; kasetiniai (garsajuosčių ir vaizdajuosčių) leistuvai; katodai; katodiniai įrenginiai nuo korozijos; kelių pagalvėlės (darbininkams); kepurių snapeliai nuo akinimo; kiaušinių tikrinimo prietaisai (ovoskopai); kibirkščių gesintuvai; kiekio indikatoriai; kino filmai (eksponuoti); kino filmų montavimo aparatai; kino filmų montavimo įrenginiai; kino filmų montavimo prietaisai; kino juostos (eksponuotos); kino kameros; kišeniniai skaičiuotuvai (kalkuliatoriai); kištukai, lizdai ir kitokie kontaktai (elektros jungtys); klinometrai; koduotos magnetinės identifikavimo apyrankės; koduotosios magnetinės kortos; kompaktiniai diskai (audio- ir video-); kompaktiniai diskai (pastovioji atmintis); kompaktinių diskų leistuvai; komparatoriai; kompasai (matavimo prietaisai); kompiuteriai; kompiuterinių žaidimų programos; kompiuterių atminties įrenginiai; kompiuterių išoriniai įrenginiai; kompiuterių klaviatūros; kompiuterių programinė įranga (įrašyta); kompiuterių programos (parsisiunčiamoji programinė įranga); kompiuterių spausdintuvai; komutacijos įrenginiai (duomenų dorojimo įrenginiai); komutacinės lentos; komutatoriai; kondensatoriai; kontroliniai skydai (elektra); kopijavimo aparatai (fotografiniai, elektrostatiniai, terminiai); korekciniai lęšiai (optika); kosmografijos prietaisai; krypties kompasai; kvėpavimo aparatai (išskyrus dirbtinio kvėpavimo); laboratorinės centrifugos; laboratorinės krosnelės; laboratorinės krosnys; laboratoriniai padėklai; lagai (matavimo prietaisai); laidų jungtys (elektra); laikmačiai (laiko apskaitos prietaisai); laiko registravimo prietaisai; laisvų rankų įrangos rinkiniai telefonams; laiškų svarstyklės; laktodensimetrai; laktometrai; lankinės elektros lempos (išskyrus naudojamas apšvietimui); lankstieji diskai; lazeriai (ne medicinos reikmėms); liniuotės (matavimo įrankiai); lituotojų šalmai; lizdai, kištukai ir kitokie kontaktai (elektros jungtys); lydieji saugikliai; lydusis laidas; lustai (integrinės grandinės); magnetai; magnetinės identifikavimo kortelės; magnetinės juostos; magnetinės vielos; magnetiniai kodavimo aparatai; magnetiniai kodavimo įrenginiai; magnetinių juostų išmagnetinimo įrenginiai; magnetinių juostų įrenginiai (kompiuteriams); manometrai; matai; matavimo šaukštai; matematiniai prietaisai; matininkų grandinės; matininkų nivelyrai; matlankiai (matavimo prietaisai); matuokliai; matuokliai (geodezijos prietaisai); mechaniniai ženklai; medžiagų bandymo prietaisai ir mašinos; megafonai; mėgintuvėliai; menzulos (geodezijos prietaisai); metalo ieškikliai (pramonės ar karinėms reikmėms); metalų lydinių viela (saugiklių viela); meteorologiniai balionai; meteorologiniai prietaisai; metrai (matavimo įrankiai); metronomai; mikrofonai; mikrometrai; mikrometriniai matavimo prietaisai; mikroprocesoriai; mikroskopai; mikroskopų objektinių stiklų dėklai; mikrotomai; mirksekliai (signaliniai žibintai); mobilieji telefonai; mobiliųjų telefonų dirželiai; modemai; monetiniai muzikos automatai (automatiniai grotuvai); monetiniai televizorių mechanizmai; monitoriai (kompiuterių įrenginiai); monitoriai (kompiuterių programos); monokliai; monoklių rėmai; nardytojų ausų kamščiai; nardytojų pirštinės; narų ir plaukikų nosies spaustukai; narų kaukės; narų kostiumai; navigacijos aparatai ir prietaisai; navigacijos prietaisai; navigacinė palydovų aparatūra; negatyvinių plokštelių kasetės (fotografija); neoninės lempos (reklama); neperšaunamosios liemenės; nešiojamieji laikmenų leistuvai; nešiojamieji radijo aparatai; nešiojamieji šviesos atšvaitai (nuo eismo avarijų); netikrų monetų ieškikliai; niveliavimo matuokliai (geodezijos prietaisai); nivelyriniai prietaisai; nonijai; nuolydžio indikatoriai; nuotraukų blizgintuvai; nuvažiuoto kelio skaitikliai (transporto priemonėms); objektyvai (lęšiai) (optika); objektyvų gaubteliai; oktantai; okuliarai; ommetrai; optikos prekės; optinės

duomenų laikmenos; optinės lempos; optiniai diskai; optiniai kondensoriai; optiniai lęšiai; optiniai pluoštai (šviesolaidžiai); optiniai ženklų skaitytuvai; optiniai žibintai; optinis stiklas; optinių prietaisų mikrometriniai sraigtai; optinių ženklų skaitymo įrenginiai; oro analizės aparatai; oro filtravimo respiratoriai; oscilografai; ozonatoriai; padirbtų (netikrų) monetų tikrintuvai; parsisiunčiamieji mobiliųjų telefonų skambučių tonai; parsisiunčiamosios muzikos rinkmenos; parsisiunčiamosios vaizdo rinkmenos; pašarų analizės aparatai; pašto spaudų tikrintuvai; pelės (duomenų dorojimo įrenginiai); pelės padėkliukai; pensnė; pensnė dėklai; pensnė grandinėlės; pensnė raišteliai; pensnė rėmeliai; perfokortų įrenginiai (įstaigoms); periskopai; perprogramuojamos plokštės (mikrograndynų (mikroschemų) plokštės); pinigų išdavimo automatai (bankomatai); pinigų skaičiuotuvai ir rūšiuotuvai; pipetės; pirometrai; pirštinės nuo rentgeno spinduliuotės (gamyboje); planimetrai; plėvelių pjaustymo įtaisai; plovimo vonelės (fotografija); pluoštiniai optiniai kabeliai; poliarimetrai; povandeninio plaukiojimo kvėpavimo aparatai; pranešimų gavikliai; priešgaisrinės purkštuvų sistemos; prietaisai su okuliarais; prizmės (optika); procesoriai (centriniai dorojimo įrenginiai); projekciniai aparatai; projekciniai ekranai; projekciniai skaidrių aparatai; projekciniai žibintai; projektoriai; puošybiniai magnetai; puslaidininkiai; puslaidininkių ruošiniai (silicio plokštelės); radarai (radiolokatoriai); radijo antenų stiebai; radijo aparatai; radijo ausinės; radijo siųstuvai (telekomunikacijos); radiologijos aparatai (pramonės reikmėms); radiologijos ekranai (pramonės reikmėms); radiotelefono aparatai; radiotelegrafo aparatai; raitelių šalmai; refraktometrai; refraktoriai; rentgeno aparatai (ne medicinos reikmėms); rentgeno filmai (eksponuoti); rentgeno spindulių švitinimo aparatai ir įrenginiai (išskyrus naudojamus medicinoje); rentgeno vamzdeliai (ne medicinos reikmėms); rentgenogramos (ne medicinos reikmėms); reostatai; respiratoriai (ne dirbtinio kvėpavimo); respiratorių filtrai; respiratorių kaukės (ne dirbtinio kvėpavimo); retortos; retortų stovai; ribotuvai (elektra); riešų atramos darbui su kompiuteriais; ritės (fotografija); rūko signalai (nesprogūs); sacharimetrai; saugos diržai (išskyrus transporto priemonių sėdynių ir sportinės įrangos); saugos tinklai (nuo nelaimingų atsitikimų); saulės akiniai; saulės baterijos; sąsajos įrenginiai (kompiuteriams); sąskaitų (faktūrų) išrašymo mašinos; scenos apšvietimo reguliatoriai; sekstantai; sferometrai; signaliniai plūdurai; signaliniai skambučiai; signaliniai švilpukai; signaliniai žibintai; signalizacijos įrenginiai nuo vagysčių; sirenos; siūlų skaitikliai; siuvėjų matai; siųstuvai - imtuvai; siųstuvai (telekomunikacijos); skaičiavimo diskai; skaičiavimo liniuotės; skaidrės (fotografija); skaidrių rėmeliai; skaitikliai; skaitytuvai; skaitytuvai (duomenų dorojimo įrenginiai); skambučiai (įspėjamieji prietaisai); skambučių mygtukai; skirstomieji pultai (elektra); skirstomosios dėžutės (elektra); skirstomosios lentos (elektra); skirstomosios spintos (elektra); skydeliai nuo akinimo; skleistuvai (duomenų dorojimo įrenginiai); skreitiniai kompiuteriai; slankmačiai; slėgio indikatoriai; slėgio matavimo aparatai; slėgio matuokliai; slėgį rodantys ventilių kamštukai; smėlio laikrodžiai; smėlio laikrodžiai (iki 5 minučių); spausdintinės grandinės; spausdintinės plokštės; specialieji fotografijos aparatų ir fotografijos reikmenų dėklai; specialieji laboratorijų baldai; spektrografijos aparatai; spektroskopai; spiritiniai gulsčiukai; sriegiklių laikiklių ilgintuvai; srovės lygintuvai; stebėjimo prietaisai; stereoskopai; stereoskopiniai aparatai; stiklas, padengtas elektros laidininku; stikliniai matavimo indai; stiprinimo lempos; stiprinimo vamzdžiai; stiprintuvai; sūkių skaitikliai; sulfitometrai; sumavimo mašinos; svambalų gijos; svambalų svareliai; svarsčiai; svarstyklės; svarstyklės (rankiniai svertuvai); svėrimo mašinos; svertuvai (rankiniai); svertuvai (svirtinės svarstyklės); šablonai (matavimo įrankiai); šaunamųjų ginklų teleskopiniai taikikliai; šilumos reguliavimo aparatai; šunų švilpukai; šviečiančiosios elektroninės rodyklės; šviečiantys plūdurai; šviesoforai (signalizavimo prietaisai); šviesolaidžiai (optiniai pluoštai); šviesoraščio aparatai; šviesos diodai (LED); švytintys ar mechaniniai kelio ženklai; švytintys ar mechaniniai signaliniai skydai; švytintys ar mechaniniai ženklai; švytintys ženklai; tachometrai; taksi skaitikliai; tankiamačiai; tekstų procesoriai; telefoniniai atsakikliai; telefono aparatai; telefono laidai; telefono mikrofonai; telefono rageliai; telegrafai (aparatai); telegrafo laidai; telemetrai; teleskopai; teleskopiniai šaunamųjų ginklų taikikliai; teletaipai; televizijos aparatai; televiziniai sufleravimo ekranai; temperatūros indikatoriai; teodolitai; termoelektroninės lempos; termoelektroniniai vamzdeliai; termometrai (išskyrus medicininius); termostatai; termostatai (transporto priemonėms); tigliai (tauriesiems metalams) (laboratorija); tigliai (laboratorija); tikslieji matavimo prietaisai; tiksliosios svarstyklės; tiltinės svarstyklės; tolimačiai; toliniai (distanciniai) atjungikliai; tolinio valdymo aparatai; totalizatoriai; transformatoriai (elektra); transporto priemonių gedimo įspėjamieji trikampiai; transporto priemonių greičio tikrinimo aparatai; transporto priemonių kilometrų registratoriai; transporto priemonių navigacinė aparatūra (borto kompiuteriai); transporto priemonių padangų mažo slėgio automatiniai indikatoriai; transporto priemonių radijo aparatai; transporto priemonių vairavimo ir tikrinimo treniruokliai; tranzistoriai (elektronika); triodai; ugnies gesinimo aparatai; ultravioletinių spindulių filtrai (fotografijai); urinometrai; užraktai (fotografija); užraktų paleidimo prietaisai (fotografija); užrašų kompiuteriai; vaizdajuostės (videojuostos); vaizdinių (video-) žaidimų kasetės; vaizdo (video-) ekranai; vaizdo magnetofonai; vakuumo matuokliai; vandens lygio indikatoriai; vandens paieškų virgulės; varikliniai gaisriniai siurbliai; variklių paleidimo kabeliai; variometrai; veidrodžiai (kontrolės darbui); veidrodžiai (optika); vėjamačiai; vėjarodžiai; videokameros; videokasetės; videotelefonai; viela iš metalo lydinių (saugiklių viela); viskozimetrai (klampomačiai); voltmetrai; zumeriai (zurzalai);

žaibolaidžių iškrovikliai; žaibolaidžių laidininkai; žaibolaidžių laidininkai (strypai); žalių odų storio matavimo aparatai; žeminimo transformatoriai (elektra); žetoninių aparatų mechanizmai; žingsnių skaitikliai (žingsniamačiai); žiūronai; žymėjimo plūdurai; žymekliai (stalių įrankiai).

---

(111) **68076**

(151) 2014 01 06

(210) 2012 1255

(220) 2012 07 09

(181) 2022 07 09

(732) UAB „AURIMONA“, Žiemių g. 4-12, 51306 Kaunas, LT

(740) Aurelija Šidlauskienė, 25, Dr. V. Šidlauskas ir partneriai, UAB, K. Būgos g. 29, LT-44326 Kaunas, LT

(540)



(531) 2.3, 25.1, 26.1, 29.1

(591) geltona, balta, tamsiai ruda, šviesiai ruda, vario.

(511)

29 mėsa, žuvis, paukštiena ir žvėriena; mėsos ekstraktai; konservuoti, šaldyti, džiovinti, virti ir kepti vaisiai ir daržovės; drebučiai, uogienės, kompotai; kiaušiniai; pienas ir pieno produktai; maistiniai aliejai ir riebalai; ajvar (konservuotos paprikos); alavijai (žmonių maistui); albuminas (kulinarijos reikmėms); albumininis pienas; alginatai (kulinarijos reikmėms); alyvų aliejus (maistui); ančiuviai (žuvys); apdoroti žemės riešutai; apdoroti žuvų ikrai; apdorotos saulėgrąžų sėklos; apdorotos sėklos; austrės (negyvos); baltymingasis pienas; bekoniena; buljonai; bulvių dribsniai; bulvių sklindžiai; bulvių traškučiai; cukruoti vaisiai; daržovių putėsiai; daržovių salotos; daržovių sriubų preparatai; daržovių sriubų ruošiniai; daržovių sultys (maistui ruošti); datulės; dešros; dešros tešloje; dygliuotieji omarai (negyvi); dumblių ekstraktai (maistui); džiovinti kokosų riešutai; džiovintos daržovės; fermentuotos daržovės (kimči); gaivieji kiaušininiai kokteiliai; gyvuliniai riebalai (maistui); gyvulių kaulų smegenys (maistui); grietinėlė (pieno produktas); grietininis kremas; holoturijos (negyvos); ikrai; imbierinė uogienė; jauniklių paukštiena; jogurtas; juodųjų žirnių pasta (hummus); jūrų moliuskai (negyvi); kakavos sviestas; kefyras; kepenys; kepenų pastos; kepenų paštetas; kiauliena; kiaulienos gaminiai; kiaušinių baltymai; kiaušinių milteliai; kiaušinių tryniai; kokosų aliejus; kokosų riebalai; kokosų sviestas; konservuota mėsa; konservuota mėsa (skardinėse); konservuota žuvis; konservuota žuvis (skardinėse); konservuoti česnakai; konservuoti grybai; konservuoti lęšiukai; konservuoti svogūnai; konservuoti trumai (grybai); konservuoti vaisiai; konservuoti vaisiai (skardinėse); konservuoti žirneliai; konservuotos alyvos; konservuotos daržovės; konservuotos daržovės (skardinėse); konservuotos pupos; konservuotos sojų pupelės (maistui); kornišonai (jauni agurkėliai); kraujinė dešra; krevetėlės (negyvos); krevetės (negyvos); kroketai; kukurūzų aliejus; kumysas; kumpiai; lašišos; laukinių paukščių bei žvėrių mėsa (laukiniena); lecitinas (kulinarijos reikmėms); lydyti kiauliniai taukai (maistui); maistiniai riebalai; maistiniai žuvų klijai; margarinas; marmeladas; mėsos drebučiai; midijos (negyvos); moliuskai (negyvi); naminiai paukščiai (mėsos produktai); neriebūs bulvių traškučiai; obuolių tyrė; omarai (negyvi); palmių aliejus (maistui); palmių riešutų aliejus (maistui); paruošti riešutai; pektinas (kulinarijos reikmėms); pieno fermentai (kulinarijos reikmėms); pieno gėrimai (pieno pagrindu); pieno išrūgos; pieno kokteiliai; pieno raugas (sūriams gaminti); pikalilis (marinatas su pjaustytomis daržovėmis ir aštriais prieskoniais); pikuliai; plakta grietinėlė; pomidorų piurė; pomidorų sultys (maistui ruošti); rapsų aliejus (maistui); rauginti kopūstai; razinos; riebalinės medžiagos (maistinių riebalų gamybai); riebūs sumuštinių mišiniai; sardinės; saulėgrąžų aliejus (maistui); sėmenų aliejus (kulinarijos reikmėms); sezamų aliejus; sezamų sviestas; silkės; skrudinti jūros augalai; smulkinti migdolai; sojos pienas (pieno pakaitalas); sojų pupelių varškė; spanguolių padažai (kompotai); spiritu konservuoti vaisiai; sraigių kiaušinėliai (maistui); sriubos; sriubų koncentratai; sriubų ruošiniai; sūdyta žuvis; sūdyti mėsos produktai; sultiniai; sultinių koncentratai; sultinių ruošiniai; sūris; sviestas; šilkaverpių lėliukės (žmonių maistui); šokoladinis sviestas; tunai; vaisiniai užkandžiai; vaisių kompotai; vaisių minkštimas; vaisių salotos; vaisių traškučiai; vaisių želė; vaisių žievelės; valgomasis aliejus; valgomieji kaulų taukai; varškė; vėžiagyviai (negyvi); vėžiai (negyvi); virtos, keptos daržovės; žarnokai; želatina; žemės riešutų sviestas; žiedadulkės (paruoštos maistui); žuvies gaminiai; žuvys (negyvos); žuvų filė; žuvų maisto produktai; žuvų miltai (žmonių maistui); žuvų putėsiai.

30 kava, arbata, kakava ir kavos pakaitalai; ryžiai; tapijoka ir sago kruopos; miltai ir grūdų produktai; duona, pyragas ir konditerijos gaminiai; ledai; cukrus, medus, sirupas; mielės, kepimo milteliai; druska; garstyčios; actas, padažai; prieskoniai; ledas; alaus actas; anyžių sėklos; arabiškos daržovių salotos su traiškytais kviečiais ir aliejumi (tabulė); arbata; arbata su ledais; arbatžolių gėrimai; aromatinės medžiagos (išskyrus eterinius aliejus); aromatiniai preparatai (maistui); aštrūs marinuotų

daržovių prieskoniai (su garstyčiomis); augaliniai preparatai, naudojami kaip kavos pakaitalai; avižiniai maisto produktai; avižiniai miltai; avižų dribsniai; avižų grūstmilčiai; baltymingieji javainių batonėliai; bandelės; bičių pienelis; bičių pikis (propolis); biskvitai; blynai; blynų vyniotiniai su sūrio ar daržovių įdaru (takos); bulviniai miltai (maistui); chalva; cikorija (kavos pakaitalas); cinamonas (prieskonis); desertiniai putėsiai (konditerija); dešrų rišamosios medžiagos; dribsniai (grūdų produktai); dumbliai (prieskoniai); duonos trupiniai; džiūvėsiai; garstyčių milteliai; gėrimų aromatinės medžiagos (išskyrus eterinius aliejus); glitimas (paruoštas maistui); glitimo priedai (kulinarijos reikmėms); gliukozė (kulinarijos reikmėms); grūdų produktai; gvazdikėliai (prieskoniai); ilgosios ciberžolės (maistui); imbieras (prieskonis); imbieriniai meduoliai; javainiai (dribsniai su priedais); javiniai užkandžiai; jūros vanduo (maistui virti); kakava; kakavos gėrimai; kakavos gėrimai su pienu; kakavos produktai; Kalėdų eglučių konditeriniai papuošalai; kapariai (prieskoniai); karamelės (saldainiai); karis (indiškas prieskonis); kavos aromatinės medžiagos; kavos gėrimai; kavos pakaitalai; kečupas (pomidorų padažas); kepimo soda (sodos bikarbonatas kepimo reikmėms); kepiniai; kepinių aromatinės medžiagos (išskyrus eterinius aliejus); kepinių glajus (cukraus glajus); kepinių sausieji mišiniai; kepinių tešla; konditerijos gaminiai; konditerijos gaminiai su migdolais; konservuotos prieskoninės žolės (prieskoniai); košės su pienu; kramtomoji guma; krekeriai (užkandžių sausainiai); kukurūzai (malti); kukurūzai (skrudinti); kukurūzai (smulkinti); kukurūzai (spraginti); kukurūziniai miltai; kukurūzų dribsniai; kukurūzų košė; kukurūzų kruopos; kukurūzų spragėsiai; kumpio aptepai; kuskusas (manų kruopos); kvapieji pipirai; kviečių gemalai (žmonių maistui); kvietiniai miltai; lakricos lazdelės (konditerija); lakštiniai (makaronai); ledai; ledas (šaldymui); ledinukai; lukštenti miežiai; lukštentos avižos; maistinės kruopos; maistinis krakmolas; maisto konservavimo druska; maisto produktų esencijos (išskyrus eterines esencijas ir eterinius aliejus); majonezas; makaronai; makaronų tešla; maliniai; maltozė; manų kruopos; marcipanai; marinatai; melasa (maistui); melasos sirupas; mėsėčiai (koldūnai); mėsos minkštinimo medžiagos (naudojamos namų sąlygomis); mėsos padažai; mėtos (konditerijai); mielės; miežinės kruopos; miežiniai miltai; migdoliniai sausainiai (konditerijos gaminiai); migdolų tešla; miltai; miltiniai konditerijos gaminiai; miltiniai maisto produktai; miltinių maisto produktų tešlos; muskatų riešutai; natūralios saldinamosios medžiagos; natūralus ar dirbtinis ledas; nerauginta duona; neskrudinta kava; padažai (uždarai); paprikos (prieskoniai); paruošti lakštinių patiekalai; pastilės (konditerija); pestas (padažas); picos; pipirai; pyragai; pyragai su aštriu vaisių įdaru (quiches); pyragai su įdaru; pyragai su mėsos įdaru; pyragaičiai su įdaru (kepiniai); pyragaičiai su mėsa; pyragaičiai su paštetu; pyragėliai su daržovių įdaru (pavasariniai pyragėliai); pyragų tešla; plaktos grietinėlės tirštikliai; ploni makaronai (vermišeliai); pomidorų padažas; pralinė (trinti riešutai su cukrumi); prieskoniai; prieskoniai (aštrieji); prieskoniai (kvapieji); prieskoniai (padažai); pudingai; pupiniai miltai; raugai; ryžių kepiniai; ryžių užkandžiai; rupūs kukurūziniai miltai; sago kruopos; saldainiai (ledinukai); saldainiai su minkštu įdaru; saldieji konditerijos gaminiai; saldymedžiai (konditerija); saldus pieniškas padažas su miltais; saldžios bandelės; salierų druska; salyklas (žmonių valgiui); salykliniai sausainiai; salyklo ekstraktas (maistui); salotų uždarai; sausainiai; sausieji mišiniai (ledams); sėmenys (žmonių maistui); smulkinti miežiai; sojiniai miltai; sojos pupelių pasta (prieskoniai); sojų padažas; spagečiai; sumuštiniai; sūrainiai (sumuštiniai); suši (japoniškas valgis); šafranas (prieskonis); šaldytas jogurtas (konditeriniai ledai); šaltmėtiniai saldainiai; šerbetas (ledai); šokoladas ir šokoladiniai saldainiai; šokoladiniai putėsiai; šokolado gėrimai; šokolado gėrimai su pienu; tapijokos miltai (maistui); tešlainiai; tešlos fermentai; tirštieji uždarai su vaisiais (prieskoniai); tirštikliai (valgių virimui); tortai; tortilijos; trauktinės (ne gydomosios); vafliai; vaisiniai ledai; vaisių drebučiai (konditerija); vaisių tyrės (padažai); valgomieji ledai; valgomoji druska; valgomųjų ledų rišamosios medžiagos; valgomųjų ledų sausieji mišiniai; vanilė (aromatinė medžiaga); vanilinas (vanilės pakaitalas); vermišeliai (makaronai); vyno akmuo (kalio tartratas) (kulinarijos reikmėms); vyno akmuo (kalio tartratas) (valgio gaminimo reikmėms); žemės riešutų konditerijos gaminiai; žvaigždanyžiai.

35 reklama; verslo vadyba; verslo tvarkyba; įstaigų veikla; algalapių parengimas; artistų verslo vadyba; biuro mašinų ir įrengimų nuoma; buhalterinė apskaita; dokumentų dauginimas; duomenų paieška kompiuterių rinkmenose (kitiems); efektyvumo (veiksmingumo) specialistų paslaugos; ekonominis prognozavimas; fotokopijavimas; fotokopijavimo mašinų nuoma; importo ir eksporto agentūros; informacijos rinkimas kompiuterinėse duomenų bazėse; informacijos sisteminimas kompiuterinėse duomenų bazėse; kainų palyginimo paslaugos; komercijos ar pramonės vadybos pagalba; komercinė informacija ir patarimai vartotojams (konsultacijų teikimas); komercinės informacijos agentūros; kompiuterizuotas rinkmenų (bylų) tvarkymas; laikraščių užsakymas (kitiems); madų šou rengimas pardavimo skatinimo reikmėms; maketavimo paslaugos reklamos tikslams; modelių paslaugos (reklamos reikmėms ar pardavimui skatinti); mokesčių apskaičiavimas; mugių rengimas (komercijos ar reklamos reikmėms); naujienų apžvalgų paslaugos; nuomonių tyrimas; pardavimas aukcione; parduotuvių vitrinų puošimas (tvarkymas); parodų rengimas komercijos ar reklamos reikmėms; paslaugų nuoma (verslo pagalba); pavyzdžių platinimas; perrašinėjimas; personalo komplektavimas; personalo vadybos konsultacijos; prekių pardavimo skatinimas (kitiems); prekių pateikimas žiniasklaidoje pardavimo reikmėms; prekių rodymas; prekių užsakymų administracinis tvarkymas; psichologinis testavimas personalo parinkimo reikmėms; radijo reklama;

reklama paštu; reklaminės medžiagos nuoma; reklaminės medžiagos tobulinimas; reklaminių filmų gamyba; reklaminių skelbimų platinimas; reklaminių skilčių rengimas; reklaminių tekstų rašymas; reklaminių tekstų skelbimas; reklamos agentūros; reklamos laiko nuoma žiniasklaidoje; reklamos pristatymas paštu; reklamos vietų nuoma; rėmėjų paieška; rinkodara; rinkos nagrinėjimas; rinkotyra; samdos agentūros; sąskaitų būklės apyskaitų sudarymas; sąskaitų tikrinimas (revizija); sąskaitų-faktūrų išrašymas; savikainos analizė; sekretoriavimas; skelbimų klijavimas; smulkių prekių pardavimo automatų nuoma; spausdinimas (mašinėle); statistinių duomenų rinkimas; stenografavimas; trečiųjų asmenų prekių ir paslaugų licencijavimo komercinis administravimas; tekstų dorojimas; telefoniniai atsakymai (kai abonentas nepasiekiamas); telekomunikacinių paslaugų užsakymas (kitiems); telerinkodaros paslaugos; televizijos reklama; tiekimo paslaugos kitiems (prekių ir paslaugų pirkimas kitiems verslams); verslo informacija; verslo nagrinėjimas; verslo operacijų įvertinimas; verslo organizavimo konsultacijos; verslo patikrinimai; verslo perkėlimo paslaugos; verslo specialistų konsultacijos; verslo tyrimai; verslo vadyba (sportininkams); verslo vadybos ir organizavimo konsultacijos; verslo vadybos konsultacijos; verslo vadybos pagalba; verslo vadybos patarėjų paslaugos; viešas reklamavimas; viešasis elektroninis reklamavimas kompiuterių tinkle; viešbučių verslo vadyba; visuomenės informavimas.

43 maisto ir gėrimų parūpinimo paslaugos; laikinas apgyvendinimas; apgyvendinimo biurai (viešbučiai, pensionai); aprūpinimas maistu ir gėrimais; apšvietimo priemonių nuoma (ne teatrui ar televizijos studijoms); barų paslaugos; geriamojo vandens dalytuvų nuoma; gyvūnų pensionai; kavinės; kavos barai; kėdžių, stalų, staltiesių, stiklo dirbinių nuoma; kilnojamųjų statinių nuoma; laikino būsto parūpinimas; lopšeliai; maisto gaminimo (virimo, kepimo) aparatų nuoma; moteliai; palapinių nuoma; pensionai (apstatyti kambariai ir maitinimas); pensionų rezervavimas; poilsio stovyklaviečių paslaugos; restoranai; savitarnos restoranai; senelių namai; susitikimo patalpų nuoma; trumpa patalpų nuoma; trumpo poilsio stovyklų paslaugos (nuomojamos patalpos); turizmo bazės; užkandinės; valgyklos; viešbučiai; viešbučių rezervavimas.

---

(111) **68077**
(151) 2014 01 06
(210) 2012 1256
(220) 2012 07 09
(181) 2022 07 09
(732) UAB „ENEKA“, Vandžiogalos g.94, LT-47467 Kaunas, LT
(740) Aurelija Šidlauskienė, 25, Dr. V. Šidlauskas ir partneriai, UAB, K. Būgos g. 29, LT-44326 Kaunas, LT

(540)



(531) 25.7, 27.5, 29.1
(591) mėlyna.
(511)

7 mašinos ir staklės; varikliai (išskyrus antžeminių transporto priemonių); mašinų sankabų ir pavarų elementai (išskyrus antžeminių transporto priemonių); žemės ūkio padargai (išskyrus rankinius); perėtuvai; prekybos automatai; abrazyvinių įrankių lyginimo staklės; acetileno valymo prietaisai; adymo mašinos; aeratoriai (vėdintuvai); aerokondensatoriai; akėčios; akmens anglių kombainai; akmenų apdirbimo mašinos; akvariumų aeraciniai siurbliai; alaus darymo mašinos; alaus siurbliai; alaus slėginio tiekimo prietaisai; alkūniniai velenai; amortizatorių stūmokliai (mašinų dalys); antspaudavimo mašinos; apdailos mašinos; apipynimo mašinos; apipjaustymo mašinos; apsauginiai gaubtai (mašinų dalys); apsaugos (mašinų dalys); arpai; atliekų presavimo mašinos; atliekų smulkintuvai; atliekų smulkintuvai (mašinos); atraminiai antgaliai (batams) (mašinų dalys); audimo staklės; audimo staklių krumpliaračiai; audimo staklių ritės; audimo staklių velenai; audinių dažymo mašinos; augalų stiebų atskyrimo mašinos; aušinimo ir oro valymo filtrai (varikliams); automatiniai jūrinių valčių inkarai; automatiniai manipuliatoriai; automatiniai skirstytuvai; automobiliniai keltuvai; avariniai energijos generatoriai; baltinimo mašinos; batų kurpaliai (mašinų dalys); bėgių klojimo mašinos; betono maišytuvai (mašinos); bitumo gaminimo mašinos; brukamosios (mašinos); būgnai (mašinų dalys); buitinės malimo mašinėlės (išskyrus rankines); buitiniai elektriniai vaisių presai; buldozeriai; bunkeriai (mechaniniam iškrovimui); butelių pildymo mašinos; butelių plovimo mašinos; butelių sandarinimo mašinos; butelių užkimšimo kamščiais mašinos; butelių užkimšimo mašinos; centrifugos (mašinos); centrifugos (ne kaitinamosios); cigarečių mašinos (pramonės reikmėms); cilindrų stūmokliai; cukraus (gaminimo) mašinos; čiaupai (mašinų ir variklių dalys); čiurkšliniai siurbliai; dalijimo mašinos; daržovių trintuvės (mašinos); dažymo mašinos; dažų purkštuvai (mašinos); degalų tiekimo siurbliai

(techninės priežiūros stotims); dekeliai (spausdinimo mašinų dalys); derliaus nuėmimo mašinos; dešrų (gaminimo) mašinos; dezintegratoriai; didelės elektrinės žirklės; didelio slėgio plovimo mašinos; drenažo mašinos; dujiniai degikliai; dujinio pjovimo degikliai; dujinio suvirinimo aparatai; dujintuvai; dulkių siurbimo įrenginiai (valymo reikmėms); dulkių siurbliai; dulkių siurblių įtaisai (kvepalams ir dezinfekcinėms medžiagoms skleisti); dulkių siurblių maišeliai; dulkių siurblių žarnos; dulkių šalinimo įrenginiai (valymo reikmėms); dumplės (mašinos); duonos raikymo mašinos; dviračių elektros generatoriai; dviračių montavimo mašinos; ekskavatoriai; elektrinė maisto pramonės įranga; elektrinės bruktuvės; elektrinės parketo vaškavimo ir blizginimo mašinos; elektrinės poliravimo mašinos ir aparatai; elektrinės valymo mašinos ir prietaisai; elektrinės vaškavimo ir blizginimo mašinos ir aparatai; elektrinės virtuvinės mašinos; elektrinės žirklės; elektriniai durų atidarymo įtaisai; elektriniai durų uždarymo įtaisai; elektriniai klijų purkštuvai; elektriniai kūjai; elektriniai lankinio pjovimo aparatai; elektriniai lankinio suvirinimo aparatai; elektriniai litavimo aparatai; elektriniai lituokliai; elektriniai peiliai; elektriniai plaktuvai (buities reikmėms); elektriniai plaktuvai (buitiniai); elektriniai plastikų sandarinimo aparatai (pakavimas); elektriniai rankiniai gręžtuvai; elektriniai skardinių atidarytuvai; elektriniai smulkintuvai (namų ūkio reikmėms); elektriniai varikliai (ne antžeminio transporto priemonėms); elektrinio suvirinimo aparatai; elektrinio suvirinimo mašinos; elektrolitinio dengimo įrenginiai; elektromechaninės gėrimų ruošimo mašinos; elektromechaninės maisto ruošimo mašinos; elektromechaninės mašinos (chemijos pramonei); elektros generatoriai; elektros mašinų anglies šepetėliai; elevatorių diržai; elevatorių grandinės (mašinų dalys); etikečių tvirtinimo mašinos; filtrai (mašinų arba variklių dalys); filtravimo mašinos; filtravimo mašinų kasetės; filtrpresai; formavimo mašinos; frezavimo staklės; frikciniai diržai skriemuliams; galandimo diskai (mašinų dalys); galandimo mašinos; galvanizavimo įrenginiai; gariniai valymo prietaisai; gariniai volai (keliams); garo ar tepalo separatoriai; garo gaudyklės (kondensato puodai); garo katilų armatūra; garo katilų vamzdžiai (mašinų dalys); garo kondensatoriai (mašinų dalys); garo mašinos; garo mašinų katilai; garo perkaitintuvai; gaubtai (mašinų dalys); gazuoto vandens aparatai; gazuotų gėrimų gaminimo aparatai; geležinkelio tiesimo mašinos; generatorių diržai; generatorių šepetėliai; girnakmeniai (girnapusės); gyvūnų kirpimo mašinos; gyvūnų plaukų kirpimo mašinos; glotniojo apdirbimo mašinos; graviravimo mašinos; grąžtai (mašinų dalys); grąžtų griebtuvai (mašinų dalys); grėbiamosios mašinos; grėbiamųjų mašinų grėbliai; gręžimo bokštai (plaukiojantieji arba neplaukiojantieji); gręžimo galvutės (mašinų dalys); gręžimo staklės; griebtuvai (mašinų dalys); grūdų lukštentuvai; grūdų slėgimo, siurbimo ir transportavimo orpūtės ar ventiliatoriai; grūdų valomosios; gudronatoriai; guoliai (mašinų dalys); guoliai (rutulinių guolių žiedai); guolių dėžės (mašinų dalys); guolių rutulių žiedai; hidraulinės turbinos; hidrauliniai durų atidarymo ir uždarymo mechanizmai (mašinų dalys); hidrauliniai mašinų ir variklių valdymo įtaisai; hidrauliniai varikliai; indaplovės; išcentriniai malūnai; išcentriniai siurbliai; išcentriniai vakuuminiai valymo įrenginiai; išdrožų staklės; išleidžiamieji čiaupai; išmetimo vamzdžių alkūnės (varikliams); išplėtimo bakeliai (mašinų dalys); javapjovės; javų kombainai; jėgos pavaros (ne antžeminėms transporto priemonėms); judamieji laiptai (eskalatoriai); judantieji šaligatviai; juostiniai konvejeriai; juostiniai pjūklai; kaitinimo žvakės (dyzeliniams varikliams paleisti); kakliukai (ašių ir velenų); kalandrai (mašinos); kalibravimo mašinos; kalimo mašinos; kalvių dumplės; karbiuratoriai; karbiuratorių maitintuvai; karštuvai; karštuvų garnitūrai; kasimo mašinos; kasybos grąžtai; kasybos mašinos; katalitinis konverteris; kavamalės (išskyrus rankines); kėlikliai (suktuvai); kėlimo įrenginiai; kelių šlavimo mašinos (savaeigės); kelių tiesimo mašinos; keltuvai (mašinos); keltuvų diržai; keltuvų valdymo aparatai; kilimų plovimo mašinos ir prietaisai (elektriniai); kilnojimo įrenginiai; kintamosios srovės generatoriai; kirpimo mašinos; klijinio dažymo mašinos; kniedijimo mašinos; knygų įrišimo mašinos ir įrenginiai; kompresoriai (mašinos); kondensavimo įranga; konvejeriai (mašinos); konvejerių juostos; korpusai (mašinų dalys); kranai (keliamosios mašinos); kraštų apmėtymo mašinos; kretilai; kronšteinai (mašinų dalys); krovimo rampos; krovinių gabenimo įrenginiai su oro pagalve; krovinių keltuvai; krumpliaračiai (ne antžeminėms transporto priemonėms); krumpliastiebiniai kėlikliai (domkratai); kūjai (mašinų dalys); kuliamosios; kulnų gaminimo mašinos; kultivatoriai (mašinos); laisvosios eigos ratai (išskyrus naudojamus antžeminėms transporto priemonėms); laivų varikliai; lankeliai (siuvinėjimo mašinoms); lankstai (variklių dalys); lėktuvų varikliai; lenkimo mašinos; liejimo formos (mašinų dalys); liejimo formų gaminimo mašinos; liejimo mašinos; liftai; liftai (išskyrus slidininkų keltuvus); liftų valdymo aparatai; lipniosios juostos (skriemuliams); lipniosios juostos dalytuvai (mašinos); litavimo aparatai (dujinis litavimas); litavimo degikliai (dujinis litavimas); litavimo lempos; lituokliai (dujinis litavimas); lyginimo įrenginiai; lyginimo mašinos; lyginimo presai; lubrikatoriai (mašinų dalys); maišymo mašinos; maišytuvai; maišytuvai (mašinos); maitintuvai (mašinų dalys); malimo mašinos; mašinų antifrikciniai guoliai; mašinų antifrikciniai tarpikliai; mašinų ašys; mašinų cilindrai; mašinų diržai; mašinų garo katilų dūmtraukiai; mašinų garo katilų nuovirų rinktuvai; mašinų guolių atramos; mašinų ir variklių greičio reguliatoriai; mašinų ir variklių karteriai; mašinų ir variklių valdymo mechanizmai; mašinų kaltai; mašinų katilų maitintuvai; mašinų kreipiamosios; mašinų krumplinės pavaros; mašinų pavaros; mašinų ratai; mašinų smagračiai; mašinų stalai; mašinų stovai; mašinų, variklių valdymo lynai; mechaninės lanksčiųjų žarnų ritės; mechaniniai kūjai; mechaniniai semtuvai; mechaniniai vijimo aparatai; mechaninio apdirbimo staklės;

mechanizuoti gyvulių šėrimo loviai; medžio apdirbimo staklės; melžimo aparatai (melžtuvai); melžimo aparatų melžikliai; mėsos kapoklės (mašinos); mėsos malimo mašinos; metalo apdirbimo mašinos; metalo apdirbimo staklės; metalo tempimo mašinos; mezgimo mašinos; mezgimo mašinų adatų vedžiokliai; mezgimo mašinų skydai (adatų vedžiokliai); miltų malimo mašinos; mineralinio vandens gaminimo mašinos; monetinės skalbimo mašinos; motociklų kojiniai starteriai; motoriniai kultivatoriai; motoriniai kultivatoriai; naftos valymo mašinos; ne antžeminio transporto priemonių varikliai; nėrinių mezgimo mašinos; nešiojamieji sukamieji gariniai lygintuvai (audiniams); nuolatinės srovės generatoriai; nuolatinės srovės generatorių pavaros diržai; nuolatinės srovės generatorių šepetėliai; obliavimo staklės; odų dirbimo mašinos; odų kaišimo mašinos; odų skutimo mašinos; orlaivių varikliai; oro kondensatoriai; oro siurbimo mašinos; oro siurbliai (garažų įranga); orpūtės; orpūtės (dujoms slėgti, siurbti ir transportuoti); orpūtės (grūdams slėgti, siurbti ir transportuoti); pakavimo mašinos; paketavimo mašinos; pakrovimo ir iškrovimo manipuliatoriai; pašarų presai; pavaros (ne antžeminio transporto priemonėms); pavaros grandinės (ne antžeminio transporto priemonėms); pavaros guolių velenai; pavaros velenai (ne antžeminio transporto priemonėms); pavaros velenų guoliai; pavarų dėžės (ne antžeminėms transporto priemonėms); pavarų grandinės (ne antžeminėms transporto priemonėms); pavarų varikliai (ne antžeminėms transporto priemonėms); pėdarišės; pėdarišės ir pjaunamosios; peiliai (mašinų dalys); peiliai (mašinų detalės); pelenų, šlako, smulkiųjų anglių sijojimas (mašinos); perėtuvai (inkubatoriai); pieno apdirbimo mašinos; pieno separatoriai; pilstymo mašinos; pipirų malūnėliai (išskyrus rankinius); pistoletai (įrankiai, kuriuose naudojamos sprogstamosios medžiagos); pistoletiniai dažų purkštuvai; pjovimo įrankiai (mašinos); pjovimo įrankiai (mašinų dalys); pjovimo įrankių galandimo mašinos; pjovimo įrankių laikikliai (mašinų dalys); pjovimo mašinos; pjovimo stalai (mašinų dalys); pjūklai (mašinos); pjūklų peiliai (mašinų dalys); plentvoliai; plieno lydymo konverteriai; plovimo įrenginiai; plovimo mašinos; plūgai; plūginės grioviakasės; plūgų noragai; plūktuvai (mašinos); plunžeriniai stūmokliai; pneumatinės mašinos; pneumatiniai durų atidarymo ir uždarymo mechanizmai (mašinų dalys); pneumatiniai kūjai; pneumatiniai mašinų ir variklių valdymo įtaisai; pneumatiniai pistoletai (mastikai išspausti); pneumatiniai plaktukai; pneumatiniai siurbliai; pneumatiniai transporteriai; pneumatiniai vamzdiniai konvejeriai; pneumatiniai varikliai; poligrafiniai dažymo aparatai; poligrafinių matricų dėžutės; poliravimo plokštės (elektrinės); popieriaus gaminimo mašinos; popieriaus mašinos; popieriaus tiekimo įrenginiai (poligrafija); pramušimo mašinos; pramušimo mašinų puansonai; presai - krepšiai; presai (mašinos pramonės reikmėms); pudlingavimo mašinos; purškiamosios mašinos; purkštuvai (mašinos); purvo gaudytuvai ir rinktuvai (mašinos); pūtimo aparatai; rakečių pynimo mašinos; rankiniai įrankiai (ne rankinio valdymo); ratinavimo mašinos; ravėjimo mašinos; reaktyviniai varikliai (ne antžeminio transporto priemonėms); redukcinės pavaros (ne antžeminio transporto priemonėms); reguliatoriai (mašinų dalys); reljefo išgavimo mašinos; riebalų šalinimo mašinos; riebokšliai (mašinų dalys); ritės (mašinų dalys); ritininiai guoliai; robotai (mašinos); rotacinės spausdinimo mašinos; rūdos sodrinimo mašinos; rūšiavimo mašinos (pramonės reikmėms); rutuliniai guoliai; rutulinių guolių žiedai; sandarieji jungikliai (variklių dalys); sandarinimo mašinos (pramonės reikmėms); sankabai (ne antžeminio transporto priemonėms); sankabos (ne antžeminio transporto priemonėms); satininio pynimo mašinos; savitepiai guoliai; sėjamosios (mašinos); separatoriai; sietai (mašinos ar jų dalys); sijojimo įrenginiai; sijojimo mašinos; siurbimo mašinos (pramonės reikmėms); siurbliai (mašinos); siurbliai (mašinų ar variklių dalys); siurblių diafragmos; siuvamosios mašinos; siuvamųjų mašinų pedalinės pavaros; siuvimo (brošiūravimo) mašinos; skalavimo mašinos; skalbimo mašinos; skalbinių gręžimo ir lyginimo įtaisai; skalbinių gręžimo mašinos; skydai (mašinų dalys); skriejikai (mašinų dalys); skriemuliai; skriemuliai (mašinų dalys); skustuvų galandimo mašinos; skutimo mašinos; slėgio reduktoriai (mašinų dalys); slėgio reguliatoriai (mašinų dalys); slėgio vožtuvai (mašinų dalys); slėgtuvai; smulkinimo mašinos; smulkinimo mašinos (pramonės reikmėms); sniego valytuvai; spausdinimo cilindrai; spausdinimo formos; spausdinimo mašinos; spausdinimo mašinų velenai; spausdinimo matricos; spausdinimo metalo lakštuose mašinos; spausdinimo presai; spaustuvinės mašinos; spaustuviniai presai; spyruoklės (mašinų dalys); sriegimo mašinos; srovės generatoriai; stabdžių antdėklai (išskyrus transporto priemonių); stabdžių segmentai (ne transporto priemonių); stabdžių trinkelės (ne transporto priemonių); staklių nytys; staklių pjovimo įrankių laikikliai; statoriai (mašinų dalys); stereotipų gaminimo mašinos; stiklo apdirbimo mašinos; stiklo rėžtukai (mašinų dalys); stūmokliai (mašinų ar variklių dalys); stūmoklių žiedai; sukamieji kranai (derikai); sukimo momento keitikliai (ne antžeminio transporto priemonėms); suktuvai (gervės); suportai su pasukamomis pavažomis (mašinų dalys); suportų skydai; susireguliuojantys degalų siurbliai; suvirinimo aparatų elektrodai; sviestmušės (įtaisai); sviesto mušimo mašinos; svirtiniai kūjai; šachtų iškėlimo įrenginiai; šaldytuvų kompresoriai; šaudyklės (mašinų dalys); šepetėliai (mašinų dalys); šepetėliai su elektros pavara; šiaudapjausčių peiliai; šiaudų smulkintuvai; šienapjovės ir javapjovės; šienapjovių peiliai; šieno presai; šieno spudulų rišimo aparatai; šieno vartytuvai (mašinos); šildymo įrenginių siurbliai; šilumokaičiai (mašinų dalys); šiukšlių presavimo mašinos; šlifavimo staklės; šrifto liejimo mašinos (poligrafija); šrifto rinkimo mašinos (fotorinkimas); šrifto rinkimo mašinos (poligrafija); štampavimo mašinos; švaistikliai (mašinoms ir

varikliams); tabako (apdirbimo) mašinos; tekėlai (mašinų dalys); tekinimo staklės; tekstilės pramonės mašinos; tepimo dėžutės (mašinų dalys); tepimo siurbliai; tepimo žiedai (mašinų dalys); terminiai pūstuvai (mašinos); tešlos maišymo mašinos; tiekiamo vandens deaeratoriai; tiekiamo vandens reguliatoriai; tiltiniai kranai; tinklų vilkimo mašinos (žvejyba); transmisinių velenų guoliai; transportavimo įrenginiai (kasyba); transporto priemonių plovimo įrenginiai; traukės (mašinoms, varikliams); trikotažo mašinos; turbinos (ne antžeminio transporto priemonėms); turbokompresoriai; tvoklės (mašinos); universalieji lankstai (kardano lankstai); uždaromieji vožtuvai (mašinų dalys); uždegimo įrenginiai (vidaus degimo varikliams); uždegimo magnetos; užuolaidų traukymo elektriniai įtaisai; vagonų keltuvai; vakuuminiai siurbliai (mašinos); valcavimo mašinos; valcavimo mašinų cilindrai; valčių varikliai; valgomųjų pastų gaminimo mašinos; vandens separatoriai; vandens šildytuvai (mašinų dalys); varikliai transporto priemonėms su oro pagalve; variklių cilindrai; variklių cilindrų galvutės; variklių degalų riebintuvai; variklių diržai; variklių duslintuvai; variklių inžektoriai; variklių išmetamieji vamzdžiai; variklių įrenginiai nuo užteršimo; variklių radiatoriai; variklių starteriai; variklių stūmokliai; variklių ventiliatoriai; variklių ventiliatorių diržai; vejapjovės; vėjo turbinos; velėnpjovės; velenų sankabos (mašinų dalys); ventiliatoriai (grūdų slėgimo, įsiurbimo ir transportavimo įrenginiams); verpimo mašinos; verpimo rateliai; verptuvai; vertikaliojo drožimo staklės; veržlių iškirtimo ir įsriegimo mašinos; veržlių sriegimo mašinos; vibratoriai (mašinos) (pramonės reikmėms); vidaus degimo variklių degalų keitikliai; vidaus degimo variklių žvakės; virvių vijimo mašinos; vyniojimo mašinos; vyno presai; vožtuvai (mašinų dalys); vulkanizavimo aparatai; žemės kasimo mašinos; žemės ūkio inventorius (ne rankinis); žemės ūkio kultūrų elevatoriai; žemės ūkio mašinos; žiedžiamieji ratai.

11 apšvietimo, šildymo, garų gamybos, valgio virimo, šaldymo, džiovinimo, vėdinimo, vandens tiekimo ir sanitariniai įrenginiai; acetileno degikliai; acetileno generatoriai; acetileno žibintai; akvariumų filtravimo aparatai; akvariumų lempos (žibintai); akvariumų šildytuvai; aliejaus valymo aparatai; aliejinės lempos; apšvietimo įrenginiai (oro transporto priemonėms); apšvietimo lempos (automobiliams); apšvietimo lemputės; apšvietimo prietaisai ir įrenginiai; apšvietimo žibintai; apšvietimo žibintuvėliai; ardeliai; atominiai reaktoriai; audinių garintuvai; autoklavai (elektriniai slėginiai virimo katilai); automatiniai drėkinimo įrenginiai; automatiniai pelenų transportavimo įrenginiai; automobilių įtaisai nuo akinimo (žibintų įtaisai); automobilių krypties signalizatorių lempos; automobilių krypties signalizatorių lemputės; automobilių žibintai; baktericidiniai degikliai; benzininiai degikliai; bidė; boileriai (ne mašinų dalys); branduoliniai reaktoriai; branduolinis kuro ir branduolinių reakcijų lėtiklių apdorojimo įrenginiai; centrinio šildymo įrenginių plėtimosi bakai; centrinio šildymo radiatorių drėkintuvai; centrinio šildymo sistemų radiatoriai; chromatografai (pramonės reikmėms); čiaupai; degikliai; degimo krosnys; deginimo krosnių armatūra (atramos); deglai; deguonies-vandenilio degikliai; dekoratyviniai fontanai; desikatoriai (džiovinimo aparatai); dezinfekavimo aparatai; dezinfekavimo priemonių dalytuvai (tualetams); dezinfekavimo priemonių skirstytuvai (tualetams); dezodoravimo aparatai (ne asmeninio naudojimo); distiliatoriai; distiliavimo aparatai; distiliavimo kolonos; distiliavimo valymo kolonos; drėkinimo mašinos žemės ūkio reikmėms; dujinės lempos; dujiniai šviestuvai; dujiniai žiebtuvėliai; dujinių prietaisų reguliavimo ir apsaugos reikmenys; dujotiekių reguliavimo ir apsaugos reikmenys; dujų degikliai; dujų degiklių antgaliai; dujų katilai; dujų kondensatoriai (ne mašinų dalys); dujų plautuvai (skruberiai, dujinių įrenginių dalys); dujų valymo įrenginiai; dujų valytuvai (dujinių įrenginių dalys); dūmtraukiai; dūmtraukių dūmtakiai; dūmtraukių sklendės; dūmtraukių sklendės (šildymas); duonkepės krosnys; duonos gaminimo mašinos; duonos kepimo mašinos; duonos skrudintuvai; dušai; dušo kabinos; dviračių lemputės; dviračių žibintai; džiovinimo aparatai; džiovinimo aparatai ir įrenginiai; elektra šildomi patiesalai (kilimai); elektrinės gruzdintuvės; elektrinės šildomosios antklodės (ne medicinos reikmėms); elektrinės vaflinės; elektriniai arba ne elektriniai kojų šildytuvai; elektriniai asmeniniai ventiliatoriai; elektriniai jogurto gaminimo prietaisai; elektriniai kaitinimo siūleliai; elektriniai kavinukai su koštuvais; elektriniai kavinukai su koštuvais; elektriniai kavos aparatai; elektriniai kavos filtrai; elektriniai kišeniniai žibintuvėliai; elektriniai radiatoriai; elektriniai skalbinių džiovintuvai; elektriniai slėginiai prikaistuviai (greitpuodžiai); elektriniai šildymo aparatai; elektriniai šildomieji paklotai (pagalvėlės) (ne medicinos reikmėms); elektriniai valgio virimo reikmenys; elektriniai virduliai; elektrinis šildomasis apavas; elektros išlydžio apšvietimo vamzdeliai; elektros lempos; elektros lemputės; elektros lempų siūleliai; elektros šviestuvų lizdai; fakelų vamzdžiai (naftos pramonei); filtrai (buitinių arba pramoninių įrenginių dalys); fontanai; frikciniai dujų degtuvai; garbanojimo lempos; garinių šildymo įrenginių oro vožtuvai; garintuvai; garo akumuliatoriai; garo aparatai veidui (saunos); garo gaminimo įrenginiai; garo katilai (ne mašinų dalys); gatvių šviestuvai; geriamojo vandens filtrai; gėrimų atšaldymo aparatai; gydomųjų kurortų vonios (talpyklos); gyvatukai (distiliavimo, šildymo įrenginių dalys); hidrantai; įdegimo įrenginiai (saulės vonios); kaitinimo degikliai; kaitinimo elementai; kaitinimo plokštės; Kalėdų eglučių elektros lemputės; kambarinės ledainės; kanalinės krosnys; karšto oro aparatai; karšto oro pirčių įrenginiai; kavos pupelių skrudintuvai; kavos skrudintuvai; kepimo aparatai; kepimo iešmai; kepimo iešmų suktuvai; kepimo krosnelės su besisukančiu iešmu; kepimo rėmai; kepintuvės; keptuvai; kietojo, skystojo arba dujinio kuro šildymo aparatai; kilnojamieji tualetai;

kilnojamosios kalvės; kilnojamosios turkiškų vonių kabinos; kiniški žibintai (popieriniai); kišeniniai šildytuvai; kišeniniai žibintuvėliai; klijų šildymo įrenginiai; klozetų bakeliai; klozetų puodai; konstrukcinės viryklių plokštės; krosnelės (ne laboratorinės); krosnelių fasoninės iškšlojos; krosnių ardynai; krosnių aušinimo bakai; krosnių aušintuvai; krosnių fasoninės išklojos; krosnių iškšlojos (iš ugniai atsparaus molio); krosnių metalinės konstrukcijos; krosnių pakrovimo įrenginiai; krosnių peleninės ; krosnių pelenų dėžės; krosnys (ne laboratorinės); krosnys (šildymo įrenginiai); kuro skalsintuvai (ekonomaizeriai); laboratorinės lempos; laboratoriniai degikliai; lakštiniai šildytuvai; lankinės lempos; lankinių lempų angliniai elektrodai; lašelinio drėkinimo antgaliai (irigavimo reikmenys); lavos akmenys keptuvams; ledo gaminimo įrenginiai ir mašinos; lempos; lempų atšvaitai; lempų dangčiai; lempų degikliai; lempų gaubtai; lempų gaubtų laikikliai; lempų kaminėliai; lempų rėmai; lempų stiklai; lempų stikliniai gaubtai; lygintuvų kaitintuvai; lovų šildynės; magnio siūlai (apšvietimui); maisto gaminimo (virimo, kepimo) aparatai ir įrenginiai; maisto organinių medžiagų dehidratavimo aparatai; maišikliniai vandentiekio čiaupai; metalinės šildyklės (lovai šildyti); mikrobanginės krosnelės (maisto gaminimo aparatai); mikrobangų krosnys pramonės reikmėms; namų židiniai; nardymo šviestuvai; netaškūs čiaupų antgaliai; nuotekų valymo įrenginiai; odontologų krosnelės; oro ar vandens jonizatoriai; oro dezodoravimo aparatai; oro džiovintuvai; oro filtravimo įrenginiai; oro kondicionavimo aparatai; oro kondicionavimo filtrai; oro kondicionavimo įrenginiai; oro sterilizatoriai; oro šildytuvai; oro valymo aparatai ir mašinos; oro valymo baktericidinės lempos; oro vėsinimo aparatai; pakabinamieji šviestuvai; panardinamieji šildytuvai; pasterizavimo aparatai; pašarų džiovinimo įrenginiai; pieno šaldymo įrenginiai; pisuarai (sanitariniai įtaisai); plaukiojimo baseinų chloravimo įrenginiai; plaukų džiovintuvai; plautuvės (virtuvinės); polimerizavimo įrenginiai; prausyklų rankų džiovintuvai; projektorių lempos; prožektoriai; puošybiniai žibintai; radiatoriai (šildymas); radiatorių dangteliai; rankų prausyklės (sanitarinių įrenginių dalys); rezervuarų lygio reguliavimo vožtuvai; salyklo džiovyklos; sanitariniai aparatai; sanitarinių įrenginių vandentiekio vamzdžiai; saugiosios lempos; saulės kolektoriai (šildymas); saulės krosnys; saunų įrenginiai; sėdimosios vonios; sietynai; skalbimo katilai; skalbyklų vandens šildytuvai; skysčių vėsinimo įrenginiai; skystojo kuro degikliai; slėginiai elektriniai maisto gaminimo puodai (autoklavai); slėginiai vandens rezervuarai; smilkymo prietaisai (ne medicinos reikmėms); spiritiniai degikliai; sterilizatoriai; sūkuriniai vandens čiurkšlių aparatai; šachtininkų lemputės; šaldymo aparatai; šaldymo aparatai ir mašinos; šaldymo kameros; šaldymo konteineriai; šaldymo patalpos; šaldymo prietaisai; šaldymo spintos; šaldytuvai; šaldytuvai (dėžės); šaldomos vitrinos (eksponavimo įrenginiai); šildymo (vandeniu) įrenginiai; šildymo aparatai; šildymo katilai; šildymo katilų dūmtraukiai; šildymo katilų tiektuvai; šildymo katilų vamzdžiai; šildymo krosnys; šildymo plokštės; šilumokaičiai (ne mašinų dalys); šilumos akumuliatoriai; šilumos regeneratoriai; šilumos siurbliai (centrinio šildymo, cirkuliaciniai); šiukšlių degintuvai; švariosios kameros (sanitarijos įrenginiai); šviečiamieji apšvietimo vamzdeliai; šviečiantys namų numeriai; šviesadiodžio (LED) apšvietimo įrenginiai; šviesos sklaidytuvai; šviestuvai; tabako aušinimo įrenginiai; tabako džiovyklos; termostatiniai vožtuvai (šildymo įrenginių dalys); toršerai; transporto priemonių apšvietimo prietaisai; transporto priemonių atšvaitai; transporto priemonių įtaisai nuo akinimo (apšvietimo įtaisai); transporto priemonių įtaisai nuo apšerkšnijimo; transporto priemonių oro kondicionieriai; transporto priemonių priekiniai žibintai; transporto priemonių šildytuvai; transporto priemonių šildomieji aparatai nuo langų šarmojimo; transporto priemonių ventiliacijos (oro kondicionavimo) įrenginiai; transporto priemonių žibintai; traukos gaubtai; traukos gaubtai (laboratorijoms); traukos gaubtai (virtuvėms); tualetai (vandens klozetai); tualeto dubenys; ultravioletinės lempos (ne medicinos reikmėms); vaisių džiovyklos; vamzdžiai (sanitarinių įrenginių dalys); vamzdžių čiaupai; vamzdžių čiaupai (movos); vandens aparatų reguliavimo ir apsaugos priemonės; vandens arba dujų įrenginių ir vamzdynų apsauginiai reikmenys; vandens arba dujų įrenginių ir vamzdynų reguliavimo reikmenys; vandens čiaupų tarpikliai; vandens ėmimo įrenginiai; vandens filtravimo aparatai; vandens gėlinimo įrenginiai; vandens masažo vonių įrenginiai; vandens minkštinimo aparatai; vandens minkštinimo aparatai ir įrenginiai; vandens nuleidimo įtaisai (tualetų); vandens skirstymo įrenginiai; vandens sterilizatoriai; vandens šildyklės (buteliai); vandens šildytuvai; vandens šildytuvai (prietaisai); vandens valymo aparatai ir mašinos; vandens valymo įrenginiai; vandens vėsinimo įrenginiai; vandentiekio įrenginiai; ventiliacijos (oro kondicionavimo) įrenginiai ir aparatai; ventiliatoriai (oro kondicionavimas); ventiliatoriai (oro kondicionavimo įrenginių dalys); vėsinimo aparatai ir įrenginiai; vėsinimo įrenginiai ir mašinos; vienkartiniai sterilizavimo maišeliai; viryklėlės; viryklės; virtuvinės viryklės (krosnelės); vonios; vonių išklojos; vonių įrengimo reikmenys; vonių kambarių įrenginiai; vonių reikmenys; vonių šildytuvai; vonių vandentiekio įrenginiai; žaizdrai; žarijų krosnelės; žibintuvėliai; žindymo buteliukų elektriniai šildytuvai.

20 baldai, veidrodžiai, paveikslų rėmai; medžio, kamščio, meldų, nendrių, gluosnių, rago, kaulo, dramblio kaulo, banginio ūsų, vėžlio šarvo, kriauklių, gintaro, perlamutro, jūros putų dirbiniai, šių medžiagų pakaitalų arba plastikų gaminiai (nepriskirti prie kitų klasių); arbatos serviravimo staliukas su ratukais; augalinis dramblio kaulas; augalų ar medžių ramsčiai; aukštos kūdikių kėdutės; austrių geldelės; aviliai; avilių koriai; avilių rėmai; baldų durys; baldų lentynos; bambukas; bambuko užuolaidos; banginio ūsai (neapdirbti arba iš dalies apdirbti); bibliotekų lentynos; bičių koriai; biserio užuolaidos (dekoratyvinės); biuro

baldai; biustai (drabužiams siūti); braižymo, piešimo stalai; būdos (naminiams gyvūnams); butelių dėžės su pertvaromis; butelių kamščiai; butelių kamščiai (išskyrus stiklinius, metalinius ar guminius); čiužiniai ir matracai; darbastaliai; dirbtiniai koriai; dokumentų spintos; drabužių kabyklos; drabužių užvalkalai (laikymui); drenažiniai plastiko vožtuvai; ėdžios; elnių ragai; galvos atramos (baldai); gėlių lentynėlės (baldai); gėlių vazonų padėklai; geltonasis gintaras; gintaro plokštelės; gintaro strypeliai; gyvulių nagai; gyvūnų ragai; grotelinė tara; gultai (naminiams gyvūnams); hidrostatinės (vandens) lovos (ne medicinos reikmėms); hidrostatinės lovos (ne medicinos reikmėms); indaujos (bufetai); indų džiovyklos; išimamieji plautuvių įdėklai; iškamšos; jūros putos (medžiagos); kačių draskyklos (stulpeliai); kambarinės naktinės langų užuolaidos (baldai); kambarinės nuleidžiamosios užuolaidos (naktinės) (baldai); kambarinės tekstilinės užuolaidos; kambarinių gyvūnėlių pagalvėlės; kamščiai; kamštinės juostos; kanapos; kanapos (nedidelės sofos su pakeltu galvūgaliu); kanopos; karstai; kartotekinės spintos (baldai); kartotekinių spintų lentynos; kėdės; kepykliniai duonos krepšiai; kilimėliai vaikų žaidimo aptvarėliams; kilnojamieji aptvarėliai (pradedantiems vaikščioti kūdikiams); kirpyklų krėslai; knygų (atverstų) pultai (baldai); komodos; koralų dirbiniai; korių rėmai (aviliams); kortelės (plastikinės raktų) (nekoduotos); krėslai; kriauklės (jūrų); kūdikių vystymo patiesalai; kūdikių vystymo stalai; laidojimo urnos; laikraščių stendai; laiptų kilimo strypai (laikikliai); laiškų dėžutės (išskyrus metalines arba plytines); lentynos (baldai); ligoninės lovos; lynų ar vamzdžių plastikinės tvirtinimo detalės; lopšiai; lovos; manekenai; masažo stalai; medinės ar plastikinės kopėčios; medinės ar plastikinės skelbimų (užrašų) lentelės; medinės arba plastikinės dėžės; medinės arba plastikinės dėžutės; medinės baldų pertvaros; medinės butelių dėžės; medinės lovos; medinės ritės (verpalams, šilkui, virvėms); medinės statinės vynui nupilti; mediniai arba plastikiniai dėklai; mediniai avilių rėmai; mediniai statinių šulai; medjuostės; medžio ar plastikinės iškabos; medžio drožiniai; medžio, vaško, gipso ar plastiko statulėlės; medžio, vaško, gipso ar plastiko statulos; medžio, vaško, gipso arba plastiko biustai; medžio, vaško, gipso arba plastiko figūrėlės; medžio, vaško, gipso arba plastiko meno dirbiniai; mėsos kapojimo stalai; metalinės sėdynės; metaliniai baldai; metaliniai stalai; miegmaišiai (stovyklavimui); minkštosios kėdės; mobilės (abstrakčiosios skulptūros su judamomis dalimis); mokykliniai baldai; naminių gyvūnų dėžės; naminių paukščių lizdavietės (dėžės); naščiai; ne elektrinės vėduoklės; ne metalinė baldų furnitūra; ne metalinė durų furnitūra; ne metalinė karstų furnitūra; ne metalinė langų furnitūra; ne metalinė lovų furnitūra; ne metalinės dalgiakočių rankenos; ne metalinės dėžės; ne metalinės durų dalys; ne metalinės durų rankenos; ne metalinės identifikavimo apyrankės (ligoninėms); ne metalinės identifikavimo plokštės; ne metalinės karstų detalės; ne metalinės kniedės; ne metalinės kopėčios; ne metalinės lynų (kabelių) tvirtinimo detalės; ne metalinės mėsos dėžės; ne metalinės numerių plokštelės; ne metalinės pavardžių lentelės; ne metalinės rankenos; ne metalinės registracijos numerių plokštelės; ne metalinės skiedininės; ne metalinės spynos (išskyrus elektrines); ne metalinės statinaitės; ne metalinės statinės; ne metalinės statinių atramos; ne metalinės transporto priemonių spynos; ne metalinės veržlės; ne metalinės volės; ne metalinės, ne mechaninės ritės (lanksčiosioms žarnoms); ne metalinės, ne mechaninės ritės lankstiesiems vamzdžiams; ne metaliniai aklidangčiai; ne metaliniai apsiaustų kabliai; ne metaliniai baldų ratukai; ne metaliniai baldų reikmenys; ne metaliniai bunkeriai; ne metaliniai butelių gaubteliai; ne metaliniai butelių uždoriai; ne metaliniai darbastaliai su spaustuvais; ne metaliniai drabužių kabyklų kabliai; ne metaliniai drabužių kabliai; ne metaliniai durų skląsčiai; ne metaliniai ir ne plytiniai rezervuarai; ne metaliniai įrankių kotai ir rankenos; ne metaliniai kaiščiai; ne metaliniai kamščiai; ne metaliniai kilnojamieji keleivių laipteliai; ne metaliniai konteineriai (sandėliavimas, vežimas); ne metaliniai konteinerių uždoriai; ne metaliniai krepšiai; ne metaliniai krovimo padėklai; ne metaliniai krovimo šablonai geležinkelio vagonų krovinių gabaritui nustatyti; ne metaliniai krovinių padėklai; ne metaliniai krovinių vežimo padėklai; ne metaliniai kubilai; ne metaliniai kubilų lankai; ne metaliniai kuoleliai; ne metaliniai laivų rišimo (švartavimo) plūdurai; ne metaliniai langų įtaisai; ne ne metaliniai langų įtaisai; ne metaliniai lankstai; ne metaliniai lynų ir kabelių suveržimo sraigtai; ne metaliniai loviai (statybiniam skiediniui maišyti); ne metaliniai lovos reikmenys; ne metaliniai lovų ratukai; ne metaliniai mūrkaiščiai; ne metaliniai padėklai; ne metaliniai palapinių kuoliukai; ne metaliniai peiliakočiai; ne metaliniai plaukiojantieji konteineriai; ne metaliniai pleištai; ne metaliniai sandarieji gaubteliai; ne metaliniai sprausteliai; ne metaliniai sraigtai; ne metaliniai statinių čiaupai; ne metaliniai statinių lankai; ne metaliniai stulpai; ne metaliniai šluotų kotai; ne metaliniai tvarkomieji padėklai; ne metaliniai varžtai; ne metaliniai vežimo padėklai; ne metaliniai vožtuvai (išskyrus naudojamus mašinose); ne metaliniai, ne mechaniniai lanksčiųjų žarnų būgnai; ne metaliniai, ne švytintys namų numeriai; neapdirbtas ar iš dalies apdirbtas dramblio kaulas; neapdirbti arba iš dalies apdirbti ragai; nendrės (medžiaga pynimui); nešiojami veidrodžiai (tualetiniai veidrodžiai); oro pagalvės (ne medicinos reikmėms); ožiai (malkoms pjauti); pagalvės; pagalvės (lovų); pailgosios pagalvėlės; pakeliamųjų žaliuzių juostelės; patalynė (išskyrus skalbinius); paukščių inkilai; paukščių iškamšos; paveikslų rėmjuostės; paveikslų rėmų laikikliai; paveikslų rėmų puošmenos; perlamutras (neapdirbtas ar iš dalies apdirbtas); pintinės; pintiniai dirbiniai; pintiniai lopšiai; pintos medinės šviesdangtės (baldai); piupitrai (pultai); plastikinė tara; plastikinės lynų (kabelių) ir vamzdžių tvirtinimo detalės; plastikinės raktakortės (nekoduotos); plastikinės vamzdžių ar kabelių apkabos; plastikiniai baldų apvadai; plastikiniai išleidžiamieji čiaupai (sklendės); plastikiniai konteineriai; plastikiniai maisto produktų papuošalai; plastikiniai vandentiekio vamzdžių vožtuvai; plastiko

ritinėliai (užuolaidoms); plokštelinės vidinės žaliuzės; popierinės užuolaidos; prausyklės (baldai su praustuvėmis); prekystaliai; prie sienos tvirtinami vystyklų (sauskelnių) keitimo stalai; pripučiami reklamos objektai; pripučiamieji čiužiniai (ne medicinos reikmėms); pripučiamosios pagalvės (ne medicinos reikmėms); rakinamosios spintelės, dėžės, stalčiai; raktų (kabinimo) lentos; rankšluosčių spintos (baldai); rašomieji stalai; rašomųjų mašinėlių lentynėlės; rašomųjų mašinėlių stalai; rėminės atramos (baldai); rotango (palmių rūšis) dirbiniai; sandėlių lentynos; sėdynės; serviravimo vežimėliai; sidabruotasis stiklas (veidrodžiai); siuvėjų manekenai; siuvinėjimo rėmeliai; skaičiavimo mašinų stovai; skėčių stovai; skelbimų lentos; skystojo kuro ne metaliniai konteineriai; skrybėlių kabyklos; sofos; spintos; spyruokliniai čiužiniai; spyruokliniai matracai; stacionarūs ne metaliniai rankšluosčių dalytuvai; stalai; stalviršiai; stovimieji stalai; suknelių užvalkalai; suolai (baldai); suoliukai kojoms; šautuvų stovai; šepečių įtvarai; šezlongai; šiaudinės juostelės; šiaudų čiužiniai; šiaudų pynės; šiaudų pynės (išskyrus patiesalus); širmos (baldai); šunų būdos; taburetės; talpyklos (išskyrus metalines arba plytines); tualetiniai staliukai; užuolaidų kabliukai; užuolaidų karnizai; užuolaidų kreipiamosios; užuolaidų laikikliai (ne tekstiliniai); užuolaidų raiščiai; užuolaidų ritinėliai; užuolaidų žiedai; vagonų restoranų baldai; vaikštynės vaikams mokytis vaikščioti; vaikų lovelės; vaistų spintelės; vandens lovos (ne medicinos reikmėms); vaško figūros; veidrodinio stiklo lakštai; veidrodinis stiklas; vėjo varpeliai (papuošimui); vėliavų kotai; vežimėliai (kompiuteriams) (baldai); vežimėliai (baldai); vėžlių kiautai; vėžlių kiautų imitacijos; vidinės nuleidžiamosios aklinos užuolaidos (baldai); viršutinių drabužių pakabos; vitrinos; vitrinos (baldai); žaislų dėžės; židinių dangčiai; židinių grotelės; žurnalų padėklai; žuvų skiaurės.

---

(111) **68078**
(151) 2014 01 06
(210) 2012 1365
(220) 2012 07 26
(181) 2022 07 26
(732) UAB „STATYBOS PROJEKTŲ SPRENDIMAI“, S. Daukanto g. 22A-21, LT-92135 Klaipėda, LT
(740) Vitalija Banaitienė, 55, UAB „Tarpinė“, p. o. box 1202 LT-01007, A. P. Kavoliuko g. 24-152, LT-04328 Vilnius, LT
(540)



(531) 7.1, 24.17, 29.1
(591) pilka, žalia, balta.
(511)

36 draudimas; finansinės operacijos; piniginės operacijos; nekilnojamojo turto operacijos; anglies dioksido kreditų pardavimo tarpininkavimas; antikvarinių daiktų įvertinimas; atsiskaitymų ne grynaisiais pinigais sistema (kliringas); banko operacijos; biržos kursų kitimo informacija; biržos maklerių veikla; būsto agentūros (butai); butų nuoma; čekių patikrinimas; dalimis padengiamos paskolos; daugiabučių namų valdymas; debeto kortelių paslaugos; draudimas nuo gaisro; draudimas nuo nelaimingų atsitikimų; draudimo informacija; draudimo konsultacijos; draudimo rizikos vertintojų (aktuarų) paslaugos; draudimo tarpininkavimas (draudimo makleriai); elektroninės banko operacijos; elektroninis lėšų pervedimas; elektroninis pinigų pervedimas; faktoringas; finansavimo paslaugos; finansinė informacija; finansinė parama; finansinės analizės; finansinės konsultacijos; finansinės veiklos vadyba; finansinis įvertinimas (draudimo, banko operacijų, nekilnojamojo turto); finansinis įvertinimas (ekspertizė); finansinis įvertinimas stačio miško; finansinis vilnų įvertinimas; garantijos; gyvenamųjų patalpų nuoma; gyvybės draudimas; hipotekos paskolos; investicijų fondai; išperkamosios nuomos finansavimas; jūrinis draudimas; juvelyrinių dirbinių (brangenybių) įvertinimas; juvelyrinių dirbinių įvertinimas; kapitalo investavimas; kelioninių čekių išleidimas; kontorų nuoma (nekilnojamas turtas); kredito agentūros; kredito kortelių išleidimas; kredito kortelių paslaugos; labdaros fondų lėšų rinkimas; laidavimo įsipareigojimai; laidavimo paslaugos; lėšų investavimas; meno kūrinių įvertinimas; muitinės tarpininkų veikla (muitinės makleriai); nekilnojamojo turto agentūros; nekilnojamojo turto įvertinimas; nekilnojamojo turto nuoma; nekilnojamojo turto nuomos agentūros; nekilnojamojo turto tarpininkų veikla (nekilnojamojo turto makleriai); nekilnojamojo turto valdymas; numizmatinis įvertinimas; nuompinigių rinkimas; palūkanavimas (lombardų veikla); paskolos (finansinės); pašto ženklų įvertinimas; patikėtinis (turto); patikėtinių veikla; pensijų mokėjimo paslaugos; pinigų keitimas; pinigų rinkliavų rengimas; pirkimo išsimokėtinai finansavimas; remonto įkainių įvertinimas (finansinis įvertinimas); rentos rinkimas; saugojimas seifuose; savišalpos fondo paslaugos; skolinimas už vertybinius popierius; skolų inkasavimo agentūros; sveikatos draudimas; tarpininkavimas (maklerių veikla); tarpuskaitos namai (finansiniai); taupomųjų bankų paslaugos; ūkių nuoma; verslo likvidavimo paslaugos (finansinės); vertybinių popierių išleidimas; vertybinių popierių supirkimo ir pardavimo tarpininkavimas (vertybinių popierių makleriai); vertybių saugojimas.

37 statyba; taisymas (remontas); įtaisymo ir įrengimo paslaugos; akmenų mūrijimas; alavavimas (pakartotinis); antikorozinis apdorojimas; antikorozinis transporto priemonių apdorojimas; apsauginių signalizacijų įrengimas ir taisymas; asfaltavimas;

automobilių plovimas; automobilių techninė priežiūra ir taisymas; avalynės taisymas; baldų apmušalų taisymas; baldų apmušimas; baldų priežiūra; baldų restauravimas; baltinių lyginimas; baltinių skalbimas; barstymas smėliu; baseinų priežiūra; biuro įrangos įtaisymas, taisymas ir priežiūra; buldozerių nuoma; dailidžių paslaugos; degiklių taisymas ir techninė priežiūra; dezinfekavimas; dirbtinio sniego dangos darymo paslaugos; drabužių garinis lyginimas; drabužių taisymas; drabužių valymas; drabužių atnaujinimas; drabužių taisymas; drėkinimo įrenginių įtaisymas ir taisymas; dūmtraukių valymas; durų ir langų įstatymas; ekskavatorių nuoma; elektros prietaisų įtaisymas ir taisymas; fabrikų statyba; fotografijos aparatų taisymas; gatvių valymas; giliųjų naftos ar dujų gręžinių gręžimas; graužikų naikinimas; gręžinių gręžimas; hidroizoliavimas (pastatų); iškabų dažymas ar taisymas; kailių priežiūra, valymas ir taisymas; karjerų naudojimo paslaugos; kasyba; katilų valymas ir taisymas; kelių šlavimo mašinų nuoma; kelių tiesimas; keltuvų įrengimas ir taisymas; kenkėjų naikinimas (ne žemės ūkyje); kino projektorių taisymas ir techninė priežiūra; kniedijimas; kompiuterių aparatūros įtaisymas, taisymas ir techninė priežiūra; kranų nuoma (statybos įrenginiai); krosnių, židinių įrengimas ir taisymas; laikrodžių taisymas; laivų statyba; lakavimas; langų valymas; lėktuvų priežiūra ir taisymas; liftų įrengimas ir taisymas; mašinų ir mechanizmų montavimas, techninė priežiūra ir taisymas; meno kūrinių restauravimas; mugių prekystalių ir parduotuvių statyba; muzikos instrumentų restauravimas; naftotiekių tiesimas ir priežiūra; namų nugriovimas; odos gaminių valymas, taisymas ir priežiūra; oro kondicionavimo aparatų įtaisymas ir taisymas; padangų protektorių atnaujinimas; padangų vulkanizavimas (taisymas); pagalba sugedus transporto priemonei (taisymas); pastatų izoliavimas; pastatų sandarinimas; pastatų valymas (iš išorės); pastatų valymas (iš vidaus); pastolių rinkimas (statybinių); peilių galandimas; plytų mūrijimas; povandeninės statybos; povandeninis taisymas; priešgaisrinių signalizacijų įrengimas ir taisymas; raštuotų audinių valymas; sandėlių statymas ir remontas; santechnikos darbai; saulės skėčių taisymas; sausasis valymas; seifų (kambarių) taisymas ir techninė priežiūra; seifų taisymas ir techninė priežiūra; sienų apmušimas; sienų tapetavimas; siurblių taisymas; skalbimas; skalbimas ir lyginimas; skėčių taisymas; spausdintuvų kasečių pildymas; spynų taisymas; stalių darbai (taisymas); statybos informacija; statybos įrenginių nuoma; statybos konsultacijos; statybų priežiūra; stogo dengimas; sudilusių ar iš dalies išardytų mašinų ir mechanizmų atnaujinimas; sudilusių ar iš dalies išardytų variklių atnaujinimas; šaldymo įrangos įtaisymas ir taisymas; šildymo įrangos įtaisymas ir taisymas; šlifavimas pemza; taisyklų informacija; taisymas po vandeniu; telefonų įrengimas ir taisymas; tinkavimas; transporto priemonių plovimas; transporto priemonių poliravimas; transporto priemonių techninė priežiūra; transporto priemonių techninės priežiūros stotys (papildymas degalais ir remontas); transporto priemonių valymas; transporto priemonių sutepimas; transporto priemonių tepimas; trukdžių slopinimas (elektriniuose aparatuose); uostų statyba; valymo mašinų nuoma; vandens užtvarų statyba (pylimai, bangolaužiai); vidaus ir išorės dažymas; virtuvės įrangos įtaisymas.

42 mokslo ir technologijų paslaugos ir su tuo susiję tyrimai ir projektavimas; pramoninės analizės ir tyrimų paslaugos; kompiuterių programinės ir aparatinės įrangos projektavimas ir tobulinimas; apsaugos nuo kompiuterinių virusų paslaugos; architektų konsultacijos; architektų paslaugos; audinių bandymai; bakteriologiniai tyrimai; biologiniai tyrimai; chemikų paslaugos; cheminė analizė; cheminiai tyrimai; debesų nusodinimas; dokumentų skaitmeninimas (skenavimas); drabužių modeliavimas; duomenų ar dokumentų konvertavimas iš fizinių laikmenų į elektronines laikmenas; eskizų darymas (pramoninis dizainas); fizika (tyrimai); geologinė paieška; geologinė žvalgyba; geologiniai tyrinėjimai; interjero dizainas; internetinių paieškos sistemų parūpinimas; inžinerija; inžineriniai darbai (ekspertizė); kalibravimas (matavimai); kambarių interjero dizainas; kokybės tikrinimas; kokybinis stačiojo miško įvertinimas; kokybinis vilnų įvertinimas; kompiuterinės programinės įrangos įtaisymas; kompiuterinių programų priežiūra; kompiuterių aparatinės įrangos projektavimo ir tobulinimo konsultacijos; kompiuterių duomenų atkūrimas; kompiuterių nuoma; kompiuterių programinės įrangos atnaujinimas; kompiuterių programinės įrangos konsultacijos; kompiuterių programinės įrangos projektavimas; kompiuterių programinės įrangos techninė priežiūra; kompiuterių programų dubliavimas; kompiuterių programų ir duomenų konvertavimas (ne fizinis); kompiuterių programų nuoma; kompiuterių programų rengimas; kompiuterių sistemų analizė; kompiuterių sistemų projektavimas; kompiuterių sistemų stebėsena per nuotolinę prieigą; kompiuterių svetainių (visuotinio kompiuterių tinklo svetainių) priskyrimas; konsultacijos dėl energijos taupymo; kosmetikos tyrimai; mechanikos tyrimai; medžiagų bandymai; meninio dizaino paslaugos; meno kūrinių tikrumo nustatymas; meteorologinė informacija; miestų planavimas; mokslinė informacija, patarimai ir konsultacijos dėl taršos anglies dioksidu mažinimo; mokslinių laboratorijų paslaugos; naftos gręžinių bandymai; naftos telkinių paieška; naftos žvalgyba; naudotinų naftos telkinių tyrimai; orų prognozavimas; povandeniniai tyrinėjimai; pramoninis dizainas; pramoninis konstravimas; rašysenos tyrimas (grafologija); statybų projektavimas; taros ir pakuočių dizainas; techniniai tyrimai; techninių projektų tyrimai; tyrimai aplinkosaugos srityje; tyrimo ir projektavimo darbai (paslaugos kitiems); topografinės nuotraukos; transporto priemonių techninė apžiūra; vandens tyrimai; visuotinio kompiuterių tinklo svetainių kūrimas ir palaikymas kitiems; žiniatinklio serverių nuoma.

(111) **68079**

(151) 2014 01 06

(210) 2012 1387

(220) 2012 08 01

(181) 2022 08 01

(732) TADAS CVILIKAS, Raudondvario pl. 288A-27, LT-47164 Kaunas, LT

(740) Aurelija Šidlauskienė, 25, Dr. V. Šidlauskas ir partneriai, UAB, K. Būgos g. 29, LT-44326 Kaunas, LT

(540)



(531) 5.1, 26.1, 27.1, 29.1

(591) žalia, juoda.

(511)

31 grūdai ir žemės ūkio, sodo ir miško produktai, nepriskirti prie kitų klasių; gyvi gyvūnai; švieži vaisiai ir daržovės; sėklos; gyvi augalai ir gėlės; pašarai; salyklas; aguročiai; alavijai (augalai); aliejaus išspaudos; apelsinai; apyniai; apynių spurgai; augalai; augalų sėklos; austrės (gyvos); avižos; cezalpinijos (pašarams); citrusų vaisiai; cukranendrės; cukranendrių išspaudos (neapdorotos); daigintos sėklos (botanikos reikmėms); dėsliųjų paukščių preparatai; dilgėlės; dygliuotieji omarai (gyvi); dumbliai (maistui arba pašarui); džiovinti augalai (puošybai); džiovintos gėlės (puošybai); ėdesiai; galvijinė druska; galvijų pašarai; gėlių svogūnėliai; gyvi gyvuliai; gyvi naminiai paukščiai; gyvulių kraikas; gyvulių kramtalai; gyvulių penėjimo preparatai; grybiena (dauginimui); grūdai (javai); grūdai (sėkla); grūdų atliekos (pašarams); holoturijos (gyvos); javų apdorojimo atliekos (pašarui); kadagių uogos; Kalėdų eglutės; kambarinių gyvūnėlių ėdesys; kambarinių gyvūnų gėrimai; kambarinių gyvūnų kvapusis smėlis (kraikas); kambarinių gyvūnų pašaras; kambarinių gyvūnų smėliuotas popierius (kraikas); kiaukutiniai vėžiagyviai (gyvi); kokosų riešutai; kokosų riešutų kevalai; kolamedžių riešutai; kopra; kraikas; kraikinės durpės; krūmai; kruopos (lesalui); kukurūzai; kukurūzų išspaudos (galvijams); kviečiai; kviečių gemalai (pašarui); lazdynų riešutai; lesalas; mediena su žieve; medienos drožlės (masei gaminti); medžiai; medžių kamienai; miežiai; migdolai (vaisiai); moliūgai; naminių gyvulių penėjimo preparatai; natūrali velėna; natūralios gėlės; natūralių gėlių vainikai; neapdirbtos kamščiamedžių žievės; neapdoroti javų grūdai; neapdoroti ryžiai; neapdorotos kakavos pupelės; nepjautinė mediena; neskusta mediena; omarai (gyvi); palmės (medžiai); palmių lapai; paprastieji baltymai (proteinai) (pašarams); pašarai (gyvuliams penėti); pašarinės išspaudos; pašarinės kalkės; pašarinės mielės; pašariniai grūdai; pašariniai miltai; perekliai kiaušiniai (apvaisinti); pipirai (augalai); puskrūmiai; pušų kankorėžiai; rabarbarai; rapsų išspaudos (galvijams); riešutai; ryžių miltai (pašarui); rožių krūmai; rugiai; runkeliai; saldžiavaisių pupmedžių pupos; salyklas (gėrimams gaminti); sėlenos; sėlenų gėralas (gyvuliams); sėmenys (pašarui); sėmenų miltai (pašarui); sėmenų miltai (pašaras); sepijų kaulai (lesalui); sezamai; skysti mišiniai (penimieji ėdalai); sodinukai; spirito varyklų distiliavimo atliekos; stiprinamieji pašarai; svogūnėliai; šakniavaisiai (maistui); šiaudai (pašaras); šiaudų kraikas; šiaudų mulčias; šienas; šilkaverpiai; šilkaverpių kiaušinėliai; šunų paplotėliai; šviežiagurkai; šviežiai daržo augalai; šviežigrybai; šviežikaštainiai; šviežiįšiukai; šviežiporai; šviežisvogūnai; šviežišpinatai; šviežitrumai (triufeliai); švieživaisiai; šviežižemės riešutai; šviežižirneliai; šviežios uogos; šviežios alyvuogės; šviežios bulvės; šviežios citrinos; šviežios daržovės; šviežios prieskoninės žolės; šviežios pupos; šviežios salotos; šviežios vynuogės; trūkažolių salotos; trūkažolių šaknys; vaisių atliekos (išspaudos); vaisių išspaudos; valgomieji moliuskai (gyvi); veisliniai gyvuliai; vėžiagyviai (gyvi); vėžiai (gyvi); vynuogienojų atramos; žalios žievės; žemės riešutų išspaudos (gyvuliams); žemės riešutų miltai (pašarui); žiedadulkės (žaliava); žlaugtai; žlaugtai (pašarams); žolės (maistui arba pašarui); žuvavimo masalai (gyvi); žuvys (gyvos); žuvų ikrai; žuvų miltai (pašarui); žvėrynų gyvūnai.

44 medicinos paslaugos; veterinarijos paslaugos; žmonių ar gyvūnų higieninė ir grožio priežiūra; žemdirbystės, sodininkystės ir miškininkystės paslaugos; akušerinės paslaugos; akvakultūros paslaugos; apsėklinimo paslaugos; apvaisinimo in vitro paslaugos; aromaterapijos paslaugos; chiropraktika; daigynai; daržininkystė; farmacininkų konsultacijos; fizioterapija; gėlių aranžavimas; gydymo paslaugos; gyvulių auginimas; globos namai; grožio salonai; kambarinių gyvūnėlių higieninė ir grožio priežiūra; kenkėjų naikinimas (žemės ūkyje, sodininkystėje ir miškininkystėje); kirpyklos; kraujo perpylimo stotys; ligoninės; manikiūras; masažas; medicininės įrangos nuoma; medicinos klinikų paslaugos; medicinos pagalba; medžių genėjimas (stačių); medžių sodinimas taršos anglies dioksidu mažinimui; odontologijos paslaugos; optikų paslaugos; parkų ir sodų planavimas; piktžolių naikinimas; plastinė chirurgija; plaukų persodinimas; psichologų paslaugos; reabilitacijos įstaigos; receptų išrašymo farmacininkų paslaugos; sanatorijos; sanitarinių įrengimų nuoma; saunų paslaugos; sergančiųjų priklausomybės ligomis reabilitacija; slaugymas (medicininis); slaugos namai; sodininkystė; sodų ir parkų projektavimas; soliariumų paslaugos; sveikatingumo centrai; sveikatingumo centrų paslaugos; sveikatos priežiūra;

sveikstančiųjų slaugos namai; tatuiravimas; telemedicinos paslaugos; trąšų ir kitų žemės ūkio chemikalų barstymas iš oro ir nuo žemės; turkiškos pirtys; vainikų pynimas; vejų priežiūra; veterinarijos pagalba; viešosios pirtys higienos reikmėms; vizažistų paslaugos; žemės ūkio įrenginių nuoma.

---

(111) **68080**
(151) 2014 01 06
(210) 2012 1389
(220) 2012 08 01
(181) 2022 08 01
(732) VIEŠOJI ĮSTAIGA „KAUNO APSKRITIES FUTBOLO RĖMIMO FONDAS“, K.Donelaičio g.60, 3000 Kaunas, LT
(740) Aurelija Šidlauskienė, 25, Dr. V. Šidlauskas ir partneriai, UAB, K. Būgos g. 29, LT-44326 Kaunas, LT
(540)

FBK KAUNAS

(511)

41 švietimas; mokymas; pramogos; sportinė ir kultūrinė veikla; abonementinės bibliotekos; akademijos (mokymas); asmeninių trenerių paslaugos (kūno rengybos treniruotės); atrakcionų parkai; bilietų agentūrų paslaugos (pramogos); cirkai; dekoracijų nuoma; diskotekų paslaugos; diskotekų vedėjų paslaugos; egzaminavimas; elektroninė darbalaukinė leidyba; elektroninių knygų ir žurnalų tiesioginis publikavimas; elektroninių publikacijų tiesioginis pateikimas per kompiuterių tinklą (ne parsisiunčiamųjų); estrados artistų paslaugos; filmų kūrimas (išskyrus reklaminius); fizinis lavinimas; fotografavimas; fotoreportažų rengimas; gamybinė praktika (parodomoji); garso aparatūros nuoma; garso įrašų montavimas; garso įrašų nuoma; gestų kalbos vertimas; gimnastikos mokymas; gyvūnų dresavimas; golfo paslaugos; grožio konkursų rengimas; informacija apie poilsio ir pramogų renginius; instruktavimas; internatinės mokyklos; įrašų studijų paslaugos; kaligrafijos paslaugos; karaokės paslaugų parūpinimas; kasetinių vaizdo magnetofonų nuoma; kilnojamosios bibliotekos; kinematografijos reikmenų ir kino projektorių nuoma; kino filmų demonstravimas; kino filmų nuoma; kino juostų nuoma; kino studijos; klubų paslaugos (pramogos ar švietimas); knygų leidyba; kolokviumų rengimas ir vedimas; koncertų rengimas ir vedimas; konferencijų rengimas ir vedimas; kongresų rengimas ir vedimas; kultūros ar mokomųjų parodų rengimas; kūno rengybos treniruočių vedimas; lošimai; lošimo namų (kazino) paslaugos; loterijų rengimas; madų šou rengimas (pramogų reikmėms); mikrofilmavimas; miuzikholai; modelių parinkimas dailininkams; mokymas (mažos grupės ar vieno asmens); muziejų aprūpinimas eksponavimo reikmenimis; muzikos komponavimo paslaugos; muzikos kūrimas; naktiniai klubai; ne reklaminių tekstų rašymas; neakivaizdinis mokymas; orkestrų paslaugos; pasilinksminimai; pobūvių rengimas; poilsio ir pramogų vietų paslaugos; poilsio stovyklų paslaugos (pramoginių); povandeninio plaukiojimo reikmenų nuoma; praktinis mokymas (parodomasis); pramoginių ar mokomųjų konkursų rengimas; pramoginių rodinių (šou) kūrimas; pramoginių rodinių (šou) rengimas; pramogų informacija; pramogų paviljonų paslaugos; profesijos pasirinkimo konsultacijos; profesinis mokymas ir rengimas; profesinis perkvalifikavimas; radijo ir televizijos imtuvų nuoma; radijo ir televizijos programų kūrimas; radijo pramoginės laidos; religinis švietimas; reporterių paslaugos; scenaristų paslaugos; seminarų rengimas ir vedimas; simpoziumų rengimas ir vedimas; sporto aikščių nuoma; sporto įrenginių nuoma (išskyrus transporto priemones); sporto renginių rengimas; sporto stovyklų paslaugos; sporto varžybų tvarkaraščių sudarymas; sporto varžybų rengimas; stadionų įrenginių nuoma; subtitravimas; sveikatos klubų paslaugos (sveikatinimas ir kūno rengybos treniruotės); šokių vakarų rengimas; švietimo informacija; švietimo paslaugos; teatro dekoracijų nuoma; teatro spektakliai; tekstų maketavimo paslaugos (ne reklaminių tekstų); tekstų skelbimas (išskyrus reklaminius); televizijos ar teatro studijų apšvietimo priemonių nuoma; televizijos ir radijo imtuvų nuoma; televizijos ir radijo programų rengimas; televizijos pramoginės laidos; teniso kortų nuoma; tiesioginių laidų rengimas; ugdomasis vadovavimas (mokymas); vaikų darželiai; vaizdajuosčių (videokasečių) nuoma; vaizdajuosčių įrašymas; vaizdajuosčių redagavimas; vaizdo filmų demonstravimas; vertėjų žodžiu paslaugos; vertimai; videofilmų gamyba; videokamerų nuoma; vietų užsakymas spektakliams; zoologijos sodų paslaugos; žaidimų įrangos nuoma; žaidimų paslaugos, teikiamos tiesiogiai per kompiuterių tinklą; žaislų nuoma.

---

(111) **68081**
(151) 2014 01 06
(210) 2012 1572
(220) 2012 08 30
(181) 2022 08 30
(732) UAB „ŽINIŲ RADIJAS“, Laisvės pr.60, LT-05120 Vilnius, LT
(740) Reda Žabolienė, 7, Advokatės Redos Žabolienės kontora METIDA, Verslo centras VERTAS, Gynėjų g. 16, LT-01109 Vilnius, LT
(540)

PRIE PIETŲ STALO

(511)

38 radijo ir (arba) televizijos laidų ir programų transliavimas per įvairias stotis.

41 pramogos; sportinė ir kultūrinė veikla; radijo ir (arba) televizijos laidų ir programų rengimas; pramoginių radijo ir (arba) televizijos laidų ir programų rengimas; radijo ir (arba) televizijos laidų ir programų kūrimas

bei pristatymas; tiesioginių radijo ir (arba) televizijos laidų kūrimas, rengimas ir vedimas, tarp jų švietimo reikmėms; visos išvardintos paslaugos taip pat teikiamos internetu.

---

(111) **68082**
(151) 2014 01 06
(210) 2012 1575
(220) 2012 08 31
(181) 2022 08 31
(732) UAB „ITALIANA LT“, A. Juozapavičiaus pr. 82, LT-45214 Kaunas, LT
(740) Aurelija Šidlauskienė, 25, Dr. V. Šidlauskas ir partneriai, UAB, K. Būgos g. 29, LT-44326 Kaunas, LT
(540)

ITALIANA Sparkling Life

(511)

33 svaigieji gėrimai (išskyrus alų); anyžių degtinė; anyžių likeris; aperityvai; aperityvai (virškinimą skatinantys likeriai ir spiritiniai gėrimai); arakas; brendis; degtinė (rusiška); distiliuoti gėrimai; džinas (kadagių degtinė); kiurasao (likeris); kokteiliai; kriaušių sidras; likeriai; midus; pikė (vynuogių išspaudų vynas); pipirmėčių likeriai; ryžių degtinė; romas (svaigusis gėrimas); sakė (japoniška ryžių degtinė); sidras; spiritinės esencijos; spiritiniai ekstraktai; spiritiniai gėrimai; sumaišyti svaigieji gėrimai (išskyrus alaus gėrimus); svaigieji gėrimai su vaisiais; trauktinės (karčiosios); vaisių ekstraktai (spiritiniai); viskis; vynas; vyšnių degtinė.

---

(111) **68083**
(151) 2014 01 06
(210) 2012 1585
(220) 2012 09 04
(181) 2022 09 04
(732) UAB „VALIUS“, Pranciškonų g. 4A-10, LT-01001 Vilnius, LT
(540)



(531) 25.3, 25.5, 26.1
(511)

41 švietimas; mokymas; pramogos; sportinė ir kultūrinė veikla.

---

(111) **68084**
(151) 2014 01 06
(210) 2012 1883
(220) 2012 10 24
(181) 2022 10 24
(732) UAB EFEKTYVŪS PROCESAI, Šilo g. 13, LT-47102 Kaunas, LT
(740) Gediminas Pranevičius, 54, Advokatų kontora VARUL, Konstitucijos pr. 7, LT-09308 Vilnius, LT
(540)



(531) 15.7, 29.1
(526) Lean
(591) mėlyna, juoda, pilka.
(511)

16 spaudiniai, tarp jų knygos, periodiniai leidiniai, žurnalai; mokomoji medžiaga ir vaizdinės priemonės (išskyrus aparatūrą).

35 reklama; verslo vadyba; verslo tvarkyba; įstaigų veikla; algalapių parengimas; artistų verslo vadyba; biuro mašinų ir įrengimų nuoma; buhalterinė apskaita; dokumentų dauginimas; duomenų paieška kompiuterių rinkmenose (kitiems); efektyvumo (veiksmingumo) specialistų paslaugos; ekonominis prognozavimas; fotokopijavimas; fotokopijavimo mašinų nuoma; importo ir eksporto agentūros; informacijos rinkimas kompiuterinėse duomenų bazėse; informacijos sisteminimas kompiuterinėse duomenų bazėse; kainų palyginimo paslaugos; komercijos ar pramonės vadybos pagalba; komercinė informacija ir patarimai vartotojams (konsultacijų teikimas); komercinės informacijos agentūros; kompiuterizuotas rinkmenų (bylų) tvarkymas; laikraščių užsakymas (kitiems); madų šou rengimas pardavimo skatinimo reikmėms; maketavimo paslaugos reklamos tikslams; modelių paslaugos (reklamos reikmėms ar pardavimui skatinti); mokesčių apskaičiavimas; mugių rengimas (komercijos ar reklamos reikmėms); naujienų apžvalgų paslaugos; nuomonių tyrimas; pardavimas aukcione; parduotuvių vitrinų puošimas (tvarkymas); parodų rengimas komercijos ar reklamos reikmėms; paslaugų nuoma (verslo pagalba); pavyzdžių platinimas; perrašinėjimas; personalo komplektavimas; personalo vadybos konsultacijos; prekių pardavimo skatinimas (kitiems);

prekių pateikimas žiniasklaidoje pardavimo reikmėms; prekių rodymas; prekių užsakymų administracinis tvarkymas; psichologinis testavimas personalo parinkimo reikmėms; radijo reklama; reklama paštu; reklaminės medžiagos nuoma; reklaminės medžiagos tobulinimas; reklaminių filmų gamyba; reklaminių skelbimų platinimas; reklaminių skilčių rengimas; reklaminių tekstų rašymas; reklaminių tekstų skelbimas; reklamos agentūros; reklamos laiko nuoma žiniasklaidoje; reklamos pristatymas paštu; reklamos vietų nuoma; rėmėjų paieška; rinkodara; rinkos nagrinėjimas; rinkotyra; samdos agentūros; sąskaitų būklės apyskaitų sudarymas; sąskaitų tikrinimas (revizija); sąskaitų-faktūrų išrašymas; savikainos analizė; sekretoriavimas; skelbimų klijavimas; smulkių prekių pardavimo automatų nuoma; spausdinimas (mašinėle); statistinių duomenų rinkimas; stenografavimas; trečiųjų asmenų prekių ir paslaugų licencijavimo komercinis administravimas; tekstų dorojimas; telefoniniai atsakymai (kai abonentas nepasiekiamas); telekomunikacinių paslaugų užsakymas (kitiems); telerinkodaros paslaugos; televizijos reklama; tiekimo paslaugos kitiems (prekių ir paslaugų pirkimas kitiems verslams); verslo informacija; verslo nagrinėjimas; verslo operacijų įvertinimas; verslo organizavimo konsultacijos; verslo patikrinimai; verslo perkėlimo paslaugos; verslo specialistų konsultacijos; verslo tyrimai; verslo vadyba (sportininkams); verslo vadybos ir organizavimo konsultacijos; verslo vadybos konsultacijos; verslo vadybos pagalba; verslo vadybos patarėjų paslaugos; viešas reklamavimas; viešasis elektroninis reklamavimas kompiuterių tinkle; viešbučių verslo vadyba; visuomenės informavimas.

41 švietimas; mokymas; pramogos; sportinė ir kultūrinė veikla; abonementinės bibliotekos; akademijos (mokymas); asmeninių trenerių paslaugos (kūno rengybos treniruotės); atrakcionų parkai; bilietų agentūrų paslaugos (pramogos); cirkai; dekoracijų nuoma; diskotekų paslaugos; diskotekų vedėjų paslaugos; egzaminavimas; elektroninė darbalaukinė leidyba; elektroninių knygų ir žurnalų tiesioginis publikavimas; elektroninių publikacijų tiesioginis pateikimas per kompiuterių tinklą (ne parsisiunčiamųjų); estrados artistų paslaugos; filmų kūrimas (išskyrus reklaminius); fizinis lavinimas; fotografavimas; fotoreportažų rengimas; gamybinė praktika (parodomoji); garso aparatūros nuoma; garso įrašų montavimas; garso įrašų nuoma; gestų kalbos vertimas; gimnastikos mokymas; gyvūnų dresavimas; golfo paslaugos; grožio konkursų rengimas; informacija apie poilsio ir pramogų renginius; instruktavimas; internatinės mokyklos; įrašų studijų paslaugos; kaligrafijos paslaugos; karaokės paslaugų parūpinimas; kasetinių vaizdo magnetofonų nuoma; kilnojamosios bibliotekos; kinematografijos reikmenų ir kino projektorių nuoma; kino filmų demonstravimas; kino filmų nuoma; kino juostų nuoma; kino studijos; klubų paslaugos (pramogos ar švietimas); knygų leidyba; kolokviumų rengimas ir vedimas; koncertų rengimas ir vedimas; konferencijų rengimas ir vedimas; kongresų rengimas ir vedimas; kultūros ar mokomųjų parodų rengimas; kūno rengybos treniruočių vedimas; lošimai; lošimo namų (kazino) paslaugos; loterijų rengimas; madų šou rengimas (pramogų reikmėms); mikrofilmavimas; miuzikholai; modelių parinkimas dailininkams; mokymas (mažos grupės ar vieno asmens); muziejų aprūpinimas eksponavimo reikmenimis; muzikos komponavimo paslaugos; muzikos kūrimas; naktiniai klubai; ne reklaminių tekstų rašymas; neakivaizdinis mokymas; orkestrų paslaugos; pasilinksminimai; pobūvių rengimas; poilsio ir pramogų vietų paslaugos; poilsio stovyklų paslaugos (pramoginių); povandeninio plaukiojimo reikmenų nuoma; praktinis mokymas (parodomasis); pramoginių ar mokomųjų konkursų rengimas; pramoginių rodinių (šou) kūrimas; pramoginių rodinių (šou) rengimas; pramogų informacija; pramogų paviljonų paslaugos; profesijos pasirinkimo konsultacijos; profesinis mokymas ir rengimas; profesinis perkvalifikavimas; radijo ir televizijos imtuvų nuoma; radijo ir televizijos programų kūrimas; radijo pramoginės laidos; religinis švietimas; reporterių paslaugos; scenaristų paslaugos; seminarų rengimas ir vedimas; simpoziumų rengimas ir vedimas; sporto aikščių nuoma; sporto įrenginių nuoma (išskyrus transporto priemones); sporto renginių rengimas; sporto stovyklų paslaugos; sporto varžybų tvarkaraščių sudarymas; sporto varžybų rengimas; stadionų įrenginių nuoma; subtitravimas; sveikatos klubų paslaugos (sveikatinimas ir kūno rengybos treniruotės); šokių vakarų rengimas; švietimo informacija; švietimo paslaugos; teatro dekoracijų nuoma; teatro spektakliai; tekstų maketavimo paslaugos (ne reklaminių tekstų); tekstų skelbimas (išskyrus reklaminius); televizijos ar teatro studijų apšvietimo priemonių nuoma; televizijos ir radijo imtuvų nuoma; televizijos ir radijo programų rengimas; televizijos pramoginės laidos; teniso kortų nuoma; tiesioginių laidų rengimas; ugdomasis vadovavimas (mokymas); vaikų darželiai; vaizdajuosčių (videokasečių) nuoma; vaizdajuosčių įrašymas; vaizdajuosčių redagavimas; vaizdo filmų demonstravimas; vertėjų žodžiu paslaugos; vertimai; videofilmų gamyba; videokamerų nuoma; vietų užsakymas spektakliams; zoologijos sodų paslaugos; žaidimų įrangos nuoma; žaidimų paslaugos, teikiamos tiesiogiai per kompiuterių tinklą; žaislų nuoma.

---

(111) **68085**
(151) 2014 01 06
(210) 2012 1887
(220) 2012 10 24
(181) 2022 10 24
(732) MINDAUGAS ŠIMANAUSKAS, Justiniškių g. 70-23, LT-01001 Vilnius, LT

(540)



(531) 5.13, 27.5

(511)

39 vežimas; prekių pakavimas ir sandėliavimas; kelionių rengimas; arklių nuoma; atliekų išvežimas ir laikymas; autobusų transportas; automobilių nuoma; automobilių statymas; automobilių stovėjimo vietų nuoma; automobilių transportas; baldų vežimas; ekskursijos (turistinės); elektros energijos paskirstymas; energijos paskirstymas; fizinis elektroninių duomenų ar dokumentų saugojimas; frachtavimas; frachtavimas (krovinių vežimas laivais); gabenimas baržomis; garažų nuoma; geležinkelio keleivinių vagonų nuoma; geležinkelio platformų nuoma; geležinkelių transportas; gėlių pristatymas; informacija apie kelių eismą; informacija apie sandėliavimą; informacija apie vežimą; iškylos valtimis; išpilstymo į butelius paslaugos; jūrų kelionių rengimas; jūrų transportas; keleivių vežiojimas; keliautojų lydėjimas; kelionių užsakymai; keltų transportas; krovinių ekspedijavimas; krovinių ekspedijavimo tarpininkavimas; krovinių iškrovimas; krovinių nešiojimas; krovinių vežimas automobilių transportu; krovinių vežimo tarpininkavimas; kurjerių paslaugos (pranešimai ar prekės); laikraščių pristatymas; laivų gelbėjimas; laivų nuvilkimas nuo seklumos; laivų pakrovimas ar iškrovimas; laivų tarpininkavimas; ledlaužių paslaugos; lenktyninių automobilių nuoma; ligonių vežiojimo kėdžių nuoma; narų aprangos nuoma; narų varpų nuoma; nuskendusio turto gelbėjimas; orlaivių nuoma; orlaivių variklių nuoma; oro transportas; pagalba sugedus transporto priemonei (vilkimas); palydovų paleidimas kitiems; pašto frankavimas; perkraustymo paslaugos; pervežimų lichteriais paslaugos; pilotavimas; pranešimų pristatymas (laiškų, telegramų); prekių pakavimas; prekių pristatymas; prekių pristatymas paštu; prekių saugojimas; prekių vyniojimas; sandėlių konteinerių nuoma; sandėlių nuoma; sanitarinis transportas; saugus vertybių gabenimas; siuntinių pristatymas; šaldiklių nuoma; šaldytuvų nuoma; šarvuotųjų automobilių transportas; šiukšlių išvežimas ir laikymas; šliuzo vartų valdymas; taksi transportas; tramvajų transportas; transporto gelbėjimas; transporto logistika; transporto priemonių nuoma; transporto priemonių stogo bagažinių nuoma; transporto tarpininkavimas; turistinių autobusų nuoma; turistų lydėjimas; turistų vežiojimas; turto gelbėjimas; upių transportas; užšaldyto maisto šaldytuvų nuoma; vairuotojo (samdomo) paslaugos; valčių nuoma; valčių sandėliavimas; vamzdynų transportas; vandens paskirstymas; vandens tiekimas; vandens transportas; vežimas kinkomuoju transportu; vežimo užsakymas; vežiojimų užsakymas; vietų užsakymas (kelionėms); vilkimas.

---

(111) **68086**

(151) 2014 01 06

(210) 2012 1900

(220) 2012 10 25

(181) 2022 10 25

(732) VIKTOR LAVRINOVIČ, Daugėliškio g. 3-39, LT-01001 Vilnius, LT

(540)

SCITUS

(511)

35 reklama; verslo vadyba; verslo tvarkyba; įstaigų veikla; algalapių parengimas; artistų verslo vadyba; biuro mašinų ir įrengimų nuoma; buhalterinė apskaita; dokumentų dauginimas; duomenų paieška kompiuterių rinkmenose (kitiems); efektyvumo (veiksmingumo) specialistų paslaugos; ekonominis prognozavimas; fotokopijavimas; fotokopijavimo mašinų nuoma; importo ir eksporto agentūros; informacijos rinkimas kompiuterinėse duomenų bazėse; informacijos sisteminimas kompiuterinėse duomenų bazėse; kainų palyginimo paslaugos; komercijos ar pramonės vadybos pagalba; komercinė informacija ir patarimai vartotojams (konsultacijų teikimas); komercinės informacijos agentūros; kompiuterizuotas rinkmenų (bylų) tvarkymas; laikraščių užsakymas (kitiems); madų šou rengimas pardavimo skatinimo reikmėms; maketavimo paslaugos reklamos tikslams; modelių paslaugos (reklamos reikmėms ar pardavimui skatinti); mokesčių apskaičiavimas; mugių rengimas (komercijos ar reklamos reikmėms); naujienų apžvalgų paslaugos; nuomonių tyrimas; pardavimas aukcione; parduotuvių vitrinų puošimas (tvarkymas); parodų rengimas komercijos ar reklamos reikmėms; paslaugų nuoma (verslo pagalba); pavyzdžių platinimas; perrašinėjimas; personalo komplektavimas; personalo vadybos konsultacijos; prekių pardavimo skatinimas (kitiems); prekių pateikimas žiniasklaidoje pardavimo reikmėms; prekių rodymas; prekių užsakymų administracinis tvarkymas; psichologinis testavimas personalo parinkimo reikmėms; radijo reklama; reklama paštu; reklaminės medžiagos nuoma;

reklaminės medžiagos tobulinimas; reklaminių filmų gamyba; reklaminių skelbimų platinimas; reklaminių skilčių rengimas; reklaminių tekstų rašymas; reklaminių tekstų skelbimas; reklamos agentūros; reklamos laiko nuoma žiniasklaidoje; reklamos pristatymas paštu; reklamos vietų nuoma; rėmėjų paieška; rinkodara; rinkos nagrinėjimas; rinkotyra; samdos agentūros; sąskaitų būklės apyskaitų sudarymas; sąskaitų tikrinimas (revizija); sąskaitų-faktūrų išrašymas; savikainos analizė; sekretoriavimas; skelbimų klijavimas; smulkių prekių pardavimo automatų nuoma; spausdinimas (mašinėle); statistinių duomenų rinkimas; stenografavimas; trečiųjų asmenų prekių ir paslaugų licencijavimo komercinis administravimas; tekstų dorojimas; telefoniniai atsakymai (kai abonentas nepasiekiamas); telekomunikacinių paslaugų užsakymas (kitiems); telerinkodaros paslaugos; televizijos reklama; tiekimo paslaugos kitiems (prekių ir paslaugų pirkimas kitiems verslams); verslo informacija; verslo nagrinėjimas; verslo operacijų įvertinimas; verslo organizavimo konsultacijos; verslo patikrinimai; verslo perkėlimo paslaugos; verslo specialistų konsultacijos; verslo tyrimai; verslo vadyba (sportininkams); verslo vadybos ir organizavimo konsultacijos; verslo vadybos konsultacijos; verslo vadybos pagalba; verslo vadybos patarėjų paslaugos; viešas reklamavimas; viešasis elektroninis reklamavimas kompiuterių tinkle; viešbučių verslo vadyba; visuomenės informavimas.

41 švietimas; mokymas; pramogos; sportinė ir kultūrinė veikla; abonementinės bibliotekos; akademijos (mokymas); asmeninių trenerių paslaugos (kūno rengybos treniruotės); atrakcionų parkai; bilietų agentūrų paslaugos (pramogos); cirkai; dekoracijų nuoma; diskotekų paslaugos; diskotekų vedėjų paslaugos; egzaminavimas; elektroninė darbalaukinė leidyba; elektroninių knygų ir žurnalų tiesioginis publikavimas; elektroninių publikacijų tiesioginis pateikimas per kompiuterių tinklą (ne parsisiunčiamųjų); estrados artistų paslaugos; filmų kūrimas (išskyrus reklaminius); fizinis lavinimas; fotografavimas; fotoreportažų rengimas; gamybinė praktika (parodomoji); garso aparatūros nuoma; garso įrašų montavimas; garso įrašų nuoma; gestų kalbos vertimas; gimnastikos mokymas; gyvūnų dresavimas; golfo paslaugos; grožio konkursų rengimas; informacija apie poilsio ir pramogų renginius; instruktavimas; internatinės mokyklos; įrašų studijų paslaugos; kaligrafijos paslaugos; karaokės paslaugų parūpinimas; kasetinių vaizdo magnetofonų nuoma; kilnojamosios bibliotekos; kinematografijos reikmenų ir kino projektorių nuoma; kino filmų demonstravimas; kino filmų nuoma; kino juostų nuoma; kino studijos; klubų paslaugos (pramogos ar švietimas); knygų leidyba; kolokviumų rengimas ir vedimas; koncertų rengimas ir vedimas; konferencijų rengimas ir vedimas; kongresų rengimas ir vedimas; kultūros ar mokomųjų parodų rengimas; kūno rengybos treniruočių vedimas; lošimai; lošimo namų (kazino) paslaugos; loterijų rengimas; madų šou rengimas (pramogų reikmėms); mikrofilmavimas; miuzikholai; modelių parinkimas dailininkams; mokymas (mažos grupės ar vieno asmens); muziejų aprūpinimas eksponavimo reikmenimis; muzikos komponavimo paslaugos; muzikos kūrimas; naktiniai klubai; ne reklaminių tekstų rašymas; neakivaizdinis mokymas; orkestrų paslaugos; pasilinksminimai; pobūvių rengimas; poilsio ir pramogų vietų paslaugos; poilsio stovyklų paslaugos (pramoginių); povandeninio plaukiojimo reikmenų nuoma; praktinis mokymas (parodomasis); pramoginių ar mokomųjų konkursų rengimas; pramoginių rodinių (šou) kūrimas; pramoginių rodinių (šou) rengimas; pramogų informacija; pramogų paviljonų paslaugos; profesijos pasirinkimo konsultacijos; profesinis mokymas ir rengimas; profesinis perkvalifikavimas; radijo ir televizijos imtuvų nuoma; radijo ir televizijos programų kūrimas; radijo pramoginės laidos; religinis švietimas; reporterių paslaugos; scenaristų paslaugos; seminarų rengimas ir vedimas; simpoziumų rengimas ir vedimas; sporto aikščių nuoma; sporto įrenginių nuoma (išskyrus transporto priemones); sporto renginių rengimas; sporto stovyklų paslaugos; sporto varžybų tvarkaraščių sudarymas; sporto varžybų rengimas; stadionų įrenginių nuoma; subtitravimas; sveikatos klubų paslaugos (sveikatinimas ir kūno rengybos treniruotės); šokių vakarų rengimas; švietimo informacija; švietimo paslaugos; teatro dekoracijų nuoma; teatro spektakliai; tekstų maketavimo paslaugos (ne reklaminių tekstų); tekstų skelbimas (išskyrus reklaminius); televizijos ar teatro studijų apšvietimo priemonių nuoma; televizijos ir radijo imtuvų nuoma; televizijos ir radijo programų rengimas; televizijos pramoginės laidos; teniso kortų nuoma; tiesioginių laidų rengimas; ugdomasis vadovavimas (mokymas); vaikų darželiai; vaizdajuosčių (videokasečių) nuoma; vaizdajuosčių įrašymas; vaizdajuosčių redagavimas; vaizdo filmų demonstravimas; vertėjų žodžiu paslaugos; vertimai; videofilmų gamyba; videokamerų nuoma; vietų užsakymas spektakliams; zoologijos sodų paslaugos; žaidimų įrangos nuoma; žaidimų paslaugos, teikiamos tiesiogiai per kompiuterių tinklą; žaislų nuoma.

45 juridinės paslaugos; asmenų ir nuosavybės apsaugos paslaugos; asmeninės ir visuomeninės kitų teikiamos paslaugos, susijusios su individų poreikių tenkinimu; asmeninė apsauga; alternatyvaus ginčų sprendimo paslaugos; apsauga; apsauginių signalizacijų priežiūra; apsaugos konsultacijos; arbitražas; asmens kilmės tyrimai; atstovavimo bylose (bylinėjimosi) paslaugos; autorių teisių vadyba; bagažo tikrinimas saugumo tikslais; civilinės metrikacijos biurai; dingusių žmonių paieška; drabužių nuoma; gaisrų gesinimas; gamyklų tikrinimas saugumo tikslais; genealoginiai tyrimai; gesintuvų nuoma; gyvūnėlių priežiūra (šeimininkams nesant); horoskopų sudarymas; intelektinės nuosavybės konsultacijos; intelektinės nuosavybės licencijavimas; intelektinės nuosavybės priežiūros paslaugos; įvaikinimo agentūrų

paslaugos; jaunų merginų lydėjimas viešosiose vietose; kompiuterinių programų licencijavimas (juridinės paslaugos); kremavimas; laidojimo biurai; laidotuvės; naktinė slauga; namų priežiūra; prarastos nuosavybės grąžinimas; priešgaisrinės signalizacijos nuoma; religinių renginių rengimas; seifų nuoma; seklių agentūros; spynų atrakinimas; sričių vardų registravimas (juridinės paslaugos); susitikimų paslaugos; tarpininkavimas; teisiniai tyrimai; vaikų priežiūra; vakarinių drabužių nuoma; vestuvių iškilmių planavimas ir rengimas.

---

(111) **68087**
(151) 2014 01 06
(210) 2012 2145
(220) 2012 12 03
(181) 2022 12 03
(732) UAB „ALISPORT“, Raudondvario pl. 109, LT-47185 Kaunas, LT
(740) Lyra Tarnauskienė, 26, UAB „Patentinė ir teisinė apsauga“, Maironio g.14B-1, LT-44298 Kaunas, LT
(540)



(531) 26.2, 27.1, 29.1
(591) juoda, raudona.
(511)
25 dviratininkų drabužiai; galvos apdangalai; kelnės; kombinezonai (drabužiai); vandens slidžių sporto kombinezonai; maudymosi kostiumai; marškinėliai; maudymosi kelnaitės; maudymosi kelnaitės (glaudės); palaidinės; sportiniai trikotažo gaminiai; suknelės; trikotažo gaminiai; trumpikės; viršutiniai drabužiai.

---

(111) **68088**
(151) 2014 01 06
(210) 2012 2157
(220) 2012 12 03
(181) 2022 12 03
(732) UAB ELDK, M. Valančiaus g. 7-57, LT-03158 Vilnius, LT
(740) Aušra Pakėnienė, 50, AAA Law, J. Jasinskio g. 16 A, LT-03163 Vilnius, LT
(540)



(531) 1.3, 2.3, 27.5
(511)
44 medicinos paslaugos; veterinarijos paslaugos; žmonių ar gyvūnų higieninė ir grožio priežiūra; žemdirbystės, sodininkystės ir miškininkystės paslaugos; akušerinės paslaugos; akvakultūros paslaugos; apsėklinimo paslaugos; apvaisinimo in vitro paslaugos; aromaterapijos paslaugos; chiropraktika; daigynai; daržininkystė; farmacininkų konsultacijos; fizioterapija; gėlių aranžavimas; gydymo paslaugos; gyvulių auginimas; globos namai; grožio salonai; kambarinių gyvūnėlių higieninė ir grožio priežiūra; kenkėjų naikinimas (žemės ūkyje, sodininkystėje ir miškininkystėje); kirpyklos; kraujo perpylimo stotys; ligoninės; manikiūras; masažas; medicininės įrangos nuoma; medicinos klinikų paslaugos; medicinos pagalba; medžių genėjimas (stačių); medžių sodinimas taršos anglies dioksidu mažinimui; odontologijos paslaugos; optikų paslaugos; parkų ir sodų planavimas; piktžolių naikinimas; plastinė chirurgija; plaukų persodinimas; psichologų paslaugos; reabilitacijos įstaigos; receptų išrašymo farmacininkų paslaugos; sanatorijos; sanitarinių įrengimų nuoma; saunų paslaugos; sergančiųjų priklausomybės ligomis reabilitacija; slaugymas (medicininis); slaugos namai; sodininkystė; sodų ir parkų projektavimas; soliariumų paslaugos; sveikatingumo centrai; sveikatingumo centrų paslaugos; sveikatos priežiūra; sveikstančiųjų slaugos namai; tatuiravimas; telemedicinos paslaugos; trąšų ir kitų žemės ūkio chemikalų barstymas iš oro ir nuo žemės; turkiškos pirtys; vainikų pynimas; vejų priežiūra; veterinarijos pagalba; viešosios pirtys higienos reikmėms; vizažistų paslaugos; žemės ūkio įrenginių nuoma.

---

(111) **68089**
(151) 2014 01 06
(210) 2012 2166
(220) 2012 12 04
(181) 2022 12 04
(732) MB „ARVIS KROSNER“, K. Aglinsko g. 21, Garliavos m., LT-53270 Kauno r. sav., LT
(740) Gvidas Urbonas, 57, K. Donelaičio g. 33-101, LT-44240 Kaunas, LT

(540)

ARVIS KROSNER

(511)

25 drabužiai, apranga, avalynė, galvos apdangalai; antbačiai (trumpos blauzdinės); apatinės kelnės; apatiniai baltiniai; apatiniai baltiniai (prakaitiniai); apatiniai marškinėliai; apatiniai marškiniai; apavas; apykaklės (apsauginės); apsiaustai; arnotai; ašuočių pluošto avalynė; ausinės (drabužiai); avalynės padai; avalynės priekinės dalys; avalynės priešslydžio įtaisai; avalynės rantai; avalynės užkulniai; avalynės viršutinės dalys; baltiniai (apranga); batai; batų vidpadžiai; batviršiai; bažnytiniai drabužiai; beretės; blauzdinės (getrai); blauzdinių dirželiai, raiščiai; boa (moteriški šalikai); bridžiai (kelnės); chalatai; cilindrai (skrybėlės); darbinės palaidinės; darbiniai drabužiai; didelės spalvotos skarelės (kaklaskarės); diržai (juostos); diržinės piniginės (apranga); drabužių diržai; drabužių apykaklės; drabužių kišenės; dušo kepurės; dviratininkų drabužiai; džemperiai (puloveriai); futbolo batai; futbolo batų kapliukai; gabardino drabužiai; gatavi drabužiai; gatavi pamušalai (drabužių dalys); gimnastikos apranga; gimnastikos avalynė; glaudinės (kelnės); glaudinės (šiltos kojinės); gobtuvai (drabužiai); juostos; jūreivių palaidinės (jūrinikės); kailinės mantijos; kailinės pelerinos; kailiniai (drabužiai); kaklaraiščiai; kaliošai; kaspinai (plaukams) (drabužiai); keliaraiščiai; kelnaitės; kelnės; kelnių diržai; kepurės; kepurių snapeliai; kišeninės nosinaitės (drabužiai); klumpės; kojinės; kojinės (prakaitinės); kojinių laikikliai; kojinių užkulniai; kojų įmovos (išskyrus šildomas elektra); kombinezonai (drabužiai); korsetai; korsetai (apatiniai); kostiumai; kraiteliai (kūdikių drabužiai); kulnai; kumštinės pirštinės; liemenėlės; liemenės; liemenės (drabužiai); livrėjos; marškinėliai; marškiniai; marškinių antkrūtiniai; marškinių perpetės; maskarado kostiumai; maudymosi kelnaitės; maudymosi kelnaitės (glaudės); maudymosi kepuraitės; maudymosi kostiumai; maudymosi sandalai; maudymosi šlepetės; megzti drabužiai; megztiniai; metaliniai avalynės apvadai; mitros (kepurės); moteriškos kelnaitės; movos (drabužiai); naktiniai akių raiščiai; naktiniai drabužiai; neperšlampamieji drabužiai; nėrinių skaros; nuimamosios apykaklės; odiniai drabužiai; odos pakaitalų drabužiai; palaidinės; paltai; paplūdimio avalynė; paplūdimio kostiumai; pasijoniai; pažastiniai; pėdkelnės; pelerinos; petnešos; pirštinės (drabužiai); pižamos; ponchai; popierinės kepurės (apranga); popieriniai drabužiai; prakaitiniai apatiniai drabužiai; priekakčiai (kepurių); prijuostės (drabužiai); pusbačiai; puskojinės; puskojinių laikikliai; rankogaliai; rankogaliai (drabužiai); sandalai; sarafanai; sariai (Indijos moterų rūbai); sarongai; seilinukai (ne popieriniai); sijonai; sijonkelnės; skaros; skaros (gaubiamos ant pečių); skrybėlės; skrybėlių karkasai; slidininėjimo pirštinės; slidžių batai; snapeliai (kepurių); sportinė avalynė; sportiniai batai; sportiniai trikotažo gaminiai; striukės su gobtuvu; suknelės; suvarstomieji batai; šalikai; šydai (drabužiai); šlikės; šliurės; švarkai, striukės; togos (teisėjų, rektorių ir kt. drabužiai); trikotažo gaminiai; trumparankoviai marškinėliai; trumpikės; turbanai; uniformos; vaikų kelnaitės (drabužiai); vairuotojų drabužiai; vandens slidžių sporto kombinezonai; vienuolių galvos apdangalai; vilnoniai megztiniai; viršutiniai drabužiai; vyriški šalikai (plačiais galais); vonios chalatai; žūklės liemenės.

---

(111) **68090**
(151) 2014 01 06
(210) 2012 2173
(220) 2012 12 04
(181) 2022 12 04
(732) UAB „LUKŠIŲ PIENINĖ“, A. Tatarės g. 54, Lukšių mstl., LT-71180 Šakių r. sav., LT
(740) Lina Meškauskienė, 60, Advokatės Meškauskienės kontora, Vytauto g. 12, LT-08118 Vilnius, LT
(540)



(531) 8.3, 24.5, 25.1, 29.1
(591) geltona, gelsva, raudona, aukso.
(511)

29 sūris.

---

(111) **68091**
(151) 2014 01 06
(210) 2012 2178
(220) 2012 12 05
(181) 2022 12 05
(732) UAB „SENUKŲ PREKYBOS CENTRAS“, Pramonės pr. 6, LT-51267 Kaunas, LT
(740) Reda Žabolienė, 7, Advokatės Redos Žabolienės kontora METIDA, Verslo centras VERTAS, Gynėjų g. 16, LT-01109 Vilnius, LT
(540)



(531) 7.1, 26.2
(511)
35 reklama; prekių kūdikiams, vaikams, paaugliams, žaislų ir žaidimų (tarp jų kompiuterinių, elektroninių ir elektrinių), sportinės įrangos ir prietaisų, kanceliarinių prekių ir priemonių, drabužių, avalynės, galvos apdangalų, priedų ir aksesuarų sukaupimas (išskyrus vežimą) kitiems, teikiantis pirkėjams galimybę patogiai apžiūrėti ir įsigyti tų prekių didmeninėse ir mažmeninėse parduotuvėse, užsakymams paštu skirtuose kataloguose, žiniatinklio svetainėse, teleparduotuvėse.

---

(111) **68092**
(151) 2014 01 06
(210) 2012 2263
(220) 2012 12 20
(181) 2022 12 20
(732) UAB „AMWHIS“, Vilniaus g. 31, LT-01001 Vilnius, LT
(540)



(531) 25.3, 27.5, 29.1
(591) balta, ruda.
(511)
43 aprūpinimas maistu ir gėrimais; barų paslaugos.

---

(111) **68093**
(151) 2014 01 06
(210) 2012 2275
(220) 2012 12 21
(181) 2022 12 21
(732) AKCINĖ BENDROVĖ „VILNIAUS PAUKŠTYNAS“, Rudaminos k., Rudaminos sen., Vilniaus r. sav., LT
(740) Aurelija Šidlauskienė, 25, Dr. V. Šidlauskas ir partneriai, UAB, K. Būgos g. 29, LT-44326 Kaunas, LT
(540)



(531) 19.3, 25.7
(511)
29 mėsa ir mėsos gaminiai; paukštiena ir paukštienos gaminiai; mėsos ekstraktai; drebučiai.

---

(111) **68094**
(151) 2014 01 06
(210) 2012 2276
(220) 2012 12 21
(181) 2022 12 21
(732) AKCINĖ BENDROVĖ „VILNIAUS PAUKŠTYNAS“, Rudaminos k., Rudaminos sen., Vilniaus r. sav., LT
(740) Aurelija Šidlauskienė, 25, Dr. V. Šidlauskas ir partneriai, UAB, K. Būgos g. 29, LT-44326 Kaunas, LT

(540)

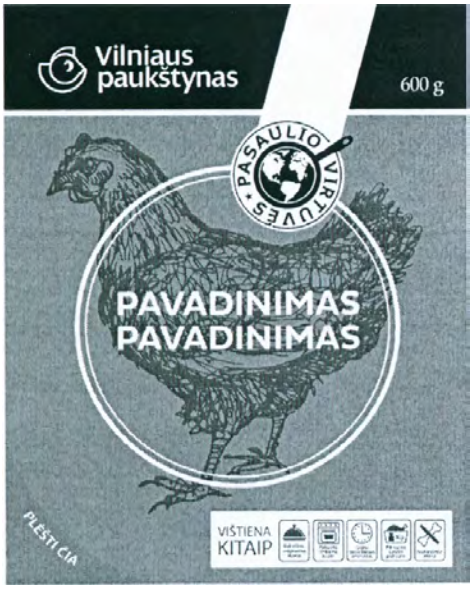

(531) 3.7, 24.3, 25.1, 26.1

(511)

29 mėsa ir mėsos gaminiai; paukštiena ir paukštienos gaminiai; mėsos ekstraktai; drebučiai.

---

(111) **68095**

(151) 2014 01 06

(210) 2012 2296

(220) 2012 12 31

(181) 2022 12 31

(732) UAB „TUTUTIS“, Raudondvario pl. 101, LT-47184 Kaunas, LT

(740) Aurelija Šidlauskienė, 25, Dr. V. Šidlauskas ir partneriai, UAB, K. Būgos g. 29, LT-44326 Kaunas, LT

(540)



(531) 26.11, 27.5, 29.1

(591) geltona, pilka, balta.

(511)

12 vežimėlių ratukai, saugiosios vaikų sėdynės, vaikų vežimėlių uždangalai, vaikiški vežimėliai, vaikiškos sulankstomos kėdutės su rateliais, vaikų vežimėlių gaubtai.

35 reklama; verslo vadyba; verslo tvarkyba; įstaigų veikla; prekių sukaupimas (išskyrus vežimą) kitiems, teikiantis pirkėjams galimybę patogiai apžiūrėti ir įsigyti tų prekių.

---

(111) **68096**

(151) 2014 01 06

(210) 2013 0300

(220) 2013 02 26

(181) 2023 02 26

(732) UAB „TIMIDUS“, J. Jasinskio g. 16, LT-01112 Vilnius, LT

(740) Otilija Klimaitienė, 35, AAA Law, J. Jasinskio g.16 A, LT-03163 Vilnius, LT

(540)



(531) 5.3, 6.7, 25.5, 29.1

(591) žalia, balta.

(511)

35 reklama; verslo vadyba; verslo tvarkyba; įstaigų veikla; visos išvardintos paslaugos, susijusios su nekilnojamuoju turtu.

36 nekilnojamojo turto operacijos; nekilnojamojo turto įvertinimas; nekilnojamojo turto finansinis įvertinimas; nekilnojamojo turto agentūros; nekilnojamojo turto nuoma; kontorų nuoma (nekilnojamas turtas); nekilnojamojo turto tarpininkų veikla (nekilnojamojo turto makleriai); nekilnojamojo turto valdymas.

37 statyba; taisymas (remontas); įtaisymo ir įrengimo paslaugos; visos išvardintos paslaugos, susijusios su nekilnojamuoju turtu.

---

(111) **68097**

(151) 2014 01 06

(210) 2013 0307

(220) 2013 02 27

(181) 2023 02 27

(732) ASTA JELINSKIENĖ, Salotės g. 57-1A, LT-06228 Vilnius, LT

(740) Aušra Pakėnienė, 50, AAA Law, J. Jasinskio g. 16 A, LT-03163 Vilnius, LT

(540)



(531) 26.11, 27.5, 29.1
(591) mėlyna, oranžinė.
(511)
9 elektroniniai leidiniai (įrašyti ir (arba) parsisiunčiamieji).

---

(111) **68098**
(151) 2014 01 06
(210) 2013 0308
(220) 2013 02 27
(181) 2023 02 27
(732) ASTA JELINSKIENĖ, Salotės g. 57-1A, LT-06228 Vilnius, LT
(740) Aušra Pakėnienė, 50, AAA Law, J. Jasinskio g. 16 A, LT-03163 Vilnius, LT
(540)

SAVAITĖ

(511)
9 elektroniniai leidiniai (įrašyti ir (arba) parsisiunčiamieji).

---

(111) **68099**
(151) 2014 01 06
(210) 2013 0309
(220) 2013 02 27
(181) 2023 02 27
(732) ASTA JELINSKIENĖ, Salotės g. 57-1A, LT-06228 Vilnius, LT
(740) Aušra Pakėnienė, 50, AAA Law, J. Jasinskio g. 16 A, LT-03163 Vilnius, LT
(540)



(531) 26.11, 27.5, 29.1
(591) mėlyna, oranžinė, žalia, juoda, pilka.
(511)
9 elektroniniai leidiniai (įrašyti ir (arba) parsisiunčiamieji).
16 spausdintiniai leidiniai; spaudiniai; žurnalai (periodiniai leidiniai); laikraščiai; periodiniai leidiniai; informaciniai biuleteniai; knygos; albumai; mokymo medžiaga (išskyrus aparatūrą); katalogai; spausdintinė medžiaga; grafinė spausdintinė medžiaga; vadovėliai; žinynai; bukletai; brošiūros; planai; kalendoriai; informaciniai biuleteniai.

---

(111) **68100**
(151) 2014 01 06
(210) 2013 0310
(220) 2013 02 27
(181) 2023 02 27
(732) ASTA JELINSKIENĖ, Salotės g. 57-1A, LT-06228 Vilnius, LT
(740) Aušra Pakėnienė, 50, AAA Law, J. Jasinskio g. 16 A, LT-03163 Vilnius, LT
(540)

SAVAITĖ NAMIE IR SODE

(511)
9 elektroniniai leidiniai (įrašyti ir (arba) parsisiunčiamieji).
16 spausdintiniai leidiniai; spaudiniai; žurnalai (periodiniai leidiniai); laikraščiai; periodiniai leidiniai; informaciniai biuleteniai; knygos; albumai; mokymo medžiaga (išskyrus aparatūrą); katalogai; spausdintinė medžiaga; grafinė spausdintinė medžiaga; vadovėliai; žinynai; bukletai; brošiūros; planai; kalendoriai; informaciniai biuleteniai.

---

(111) **68101**
(151) 2014 01 06
(210) 2013 0311
(220) 2013 02 27
(181) 2023 02 27
(732) UAB „DVIRAČIŲ MIESTAS“, Minijos g. 11-93, LT-91200 Klaipėda, LT
(740) Otilija Klimaitienė, 35, AAA Law, J. Jasinskio g.16 A, LT-03163 Vilnius, LT
(540)



(531) 26.11, 27.1, 29.1
(591) žalia, juoda.
(511)
35 reklama; verslo vadyba; verslo tvarkyba; įstaigų veikla; sporto prekių, dviračių, dviračių priedų ir dalių, dviračių stovų, metalinių dviračių stovų, dviračių elektros generatorių, dviračių žibintų, dviračių lempučių, dviračių posūkių rodiklių, dviračių atramų, dviračių vežimėlių, dviračių grandinių, dviračių vairų, dviračių rankenų, dviračių ratų padangų, dviračių krumplinių pavarų, dviračių stabdžių, dviračių purvasaugių, dviračių ratlankių, dviračių alkūninių svirčių, dviračių variklių, dviračių ratų stebulių, dviračių pedalų, dviračių siurblių (pompų), dviračių stipinų, dviračių ratų, dviračių balnelių ir jų apvalkalų, dviračių signalizatorių, dviračių skambučių, dviračių įspėjamųjų garsinių sistemų, apsauginių dviračių tinklelių, dviračių padangų kamerų, dviračių rėmų, bekamerių dviračių padangų, dviračiams pritaikytų krepšių, dviračiams pritaikytų porinių krepšių, paspirtukų, dviračių balnakrepšių, dviratininkų aksesuarų, atšvaitų, dviratininkų drabužių, batų, avalynės, sportinių batų, avalynės ir drabužių, apsauginių sportinių šalmų, dviratininkų apsaugos priemonių, dviratininkų apsauginių šalmų, sportinių apsauginių akinių, sportinių krepšių, dviratininkų kelnių spaustukų bei kitų prekių, skirtų dviratinkams, sukaupimas (išskyrus vežimą) kitiems, teikiantis pirkėjams galimybę patogiai apžiūrėti ir įsigyti tų prekių mažmeninėse ir didmeninėse parduotuvėse, per užsakymams paštu skirtus katalogus ar elektroninėmis priemonėmis žiniatinklio svetainėse ar teleparduotuvėse.

---

(111) **68102**
(151) 2014 01 06
(210) 2013 0317
(220) 2004 05 01
(181) 2014 05 01
(732) CERTMEDICA INTERNATIONAL GmbH, Magnolienweg 17, 63741 Aschaffenburg, DE
(740) Vitalija Banaitienė, 55, UAB „Tarpinė“, p. o. box 1202 LT-01007, A. P. Kavoliuko g. 24-152, LT-04328 Vilnius, LT
(540)

L112

(511)
5 farmaciniai preparatai, farmaciniai preparatai vidiniam vartojimui, mitybos papildai (medicinos reikmėms).

---

(111) **68103**
(151) 2014 01 06
(210) 2013 0318
(220) 2013 03 01
(181) 2023 03 01
(732) UAB „MAX COFFEE“, H. Manto g. 6A-19, LT-91001 Klaipėda, LT
(740) Laura Beinorienė, S. Žukausko g. 31-18, LT-01001, Vilnius, LT
(540)



(531) 27.5, 29.1
(591) ruda.
(511)
43 maisto (išskyrus valgomuosius ledus ir mėsainius) ir gėrimų parūpinimo paslaugos.

---

(111) **68104**
(151) 2014 01 06
(210) 2013 0351
(220) 2013 03 07
(181) 2023 03 07
(732) UAB „NATURAL NORTH CAVIAR“, Kranto g. 34, Grigiškės, LT-27104 Vilnius, LT
(740) Liucija Janickaitė, 29, Inpatra UAB, Šeškinės g. 59-53, LT-07162 Vilnius, LT
(540)



(531) 25.3, 28.5, 29.1
(591) balta, raudona, tamsiai ruda, geltona.
(561) KAMCHATSKAYA

(511)

29 mėsa, žuvis, paukštiena ir žvėriena; mėsos ekstraktai; konservuoti, šaldyti, džiovinti, virti ir kepti vaisiai ir daržovės; drebučiai, uogienės, kompotai; kiaušiniai; pienas ir pieno produktai; maistiniai aliejai ir riebalai; ajvar (konservuotos paprikos); alavijai (žmonių maistui); albuminas (kulinarijos reikmėms); albumininis pienas; alginatai (kulinarijos reikmėms); alyvų aliejus (maistui); ančiuviai (žuvys); apdoroti žemės riešutai; apdoroti žuvų ikrai; apdorotos saulėgrąžų sėklos; apdorotos sėklos; austrės (negyvos); baltymingasis pienas; bekoniena; buljonai; bulvių dribsniai; bulvių sklindžiai; bulvių traškučiai; cukruoti vaisiai; daržovių putėsiai; daržovių salotos; daržovių sriubų preparatai; daržovių sriubų ruošiniai; daržovių sultys (maistui ruošti); datulės; dešros; dešros tešloje; dygliuotieji omarai (negyvi); džiovinti kokosų riešutai; džiovintos daržovės; gaivieji kiaušininiai kokteiliai; gyvuliniai riebalai (maistui); gyvulių kaulų smegenys (maistui); grietinė; grietinėlė (pieno produktas); grietininis kremas; holoturijos (negyvos); ikrai; imbierinė uogienė; jauniklių paukštiena; jogurtas; juodųjų žirnių pasta (hummus); jūros dumblių ekstraktai (maistui); jūrų moliuskai (negyvi); kakavos sviestas; kefyras; kepenys; kepenų pastos; kepenų paštetas; kiauliena; kiaulienos gaminiai; kiaušinių baltymai; kiaušinių milteliai; kiaušinių tryniai; kimči (fermentuotos daržovės); kokosų aliejus; kokosų riebalai; kokosų sviestas; kompotai; konservuota mėsa; konservuota mėsa (skardinėse); konservuota žuvis; konservuota žuvis (skardinėse); konservuoti česnakai; konservuoti grybai; konservuoti lęšiukai; konservuoti svogūnai; konservuoti trumai (grybai); konservuoti vaisiai; konservuoti vaisiai (skardinėse); konservuoti žirneliai; konservuotos alyvos; konservuotos daržovės; konservuotos daržovės (skardinėse); konservuotos pupos; konservuotos sojų pupelės (maistui); kornišonai (jauni agurkėliai); kraujinė dešra; krevetėlės (negyvos); krevetės (negyvos); kroketai; kukurūzų aliejus; kumysas; kumpiai; lašišos; laukinių paukščių bei žvėrių mėsa (laukiniena); lecitinas (kulinarijos reikmėms); lydyti kiauliniai taukai (maistui); maistiniai riebalai; maistiniai žuvų klijai; margarinas; marmeladas; mėsos drebučiai; midijos (negyvos); moliuskai (negyvi); naminiai paukščiai (mėsos produktai); neriebūs bulvių traškučiai; obuolių tyrė; omarai (negyvi); palmių aliejus (maistui); palmių riešutų aliejus (maistui); paruošti riešutai; pektinas (kulinarijos reikmėms); pieno fermentai (kulinarijos reikmėms); pieno gėrimai (pieno pagrindu); pieno išrūgos; pieno kokteiliai; pieno raugas (sūriams gaminti); pikalilis (marinatas su pjaustytomis daržovėmis ir aštriais prieskoniais); pikuliai; plakta grietinėlė; pomidorų piurė; pomidorų sultys (maistui ruošti); rapsų aliejus (maistui); rauginti kopūstai; razinos; riaženka (fermentuotas kaitintas pienas); riebalinės medžiagos (maistinių riebalų gamybai); riebūs sumuštinių mišiniai; rūgpienis; sardinės; saulėgrąžų aliejus (maistui); sėmenų aliejus (kulinarijos reikmėms); sezamų aliejus; sezamų sviestas; silkės; skrudinti jūros augalai; smulkinti migdolai; sojos pienas (pieno pakaitalas); sojų pupelių varškė; spanguolių padažai (kompotai); spiritu konservuoti vaisiai; sraigių kiaušinėliai (maistui); sriubos; sriubų koncentratai; sriubų ruošiniai; sūdyta žuvis; sūdyti mėsos produktai; sultiniai; sultinių koncentratai; sultinių ruošiniai; sutirštintas pienas; sūris; sviestas; šilkaverpių lėliukės (žmonių maistui); šokoladinis sviestas; tunai; vaisiniai užkandžiai; vaisių kompotai; vaisių minkštimas; vaisių salotos; vaisių traškučiai; vaisių želė; vaisių žievelės; valgomasis aliejus; valgomieji kaulų taukai; varškė; vėžiagyviai (negyvi); vėžiai (negyvi); virtos, keptos daržovės; žarnokai; želatina; žemės riešutų sviestas; žiedadulkės (paruoštos maistui); žuvies gaminiai; žuvys (negyvos); žuvų filė; žuvų maisto produktai; žuvų miltai (žmonių maistui); žuvų putėsiai.

30 kava, arbata, kakava ir kavos pakaitalai; ryžiai; tapijoka ir sago kruopos; miltai ir grūdų produktai; duona, pyragas ir konditerijos gaminiai; ledai; cukrus, medus, sirupas; mielės, kepimo milteliai; druska; garstyčios; actas, padažai; prieskoniai; ledas; alaus actas; anyžių sėklos; arabiškos daržovių salotos su traiškytais kviečiais ir aliejumi (tabulė); arbata su ledais; arbatžolių gėrimai; aromatinės medžiagos (išskyrus eterinius aliejus); aromatiniai preparatai (maistui); aštrūs marinuotų daržovių prieskoniai (su garstyčiomis); augaliniai preparatai, naudojami kaip kavos pakaitalai; avižiniai maisto produktai; avižiniai miltai; avižų dribsniai; avižų grūstmilčiai; baltymingieji javainių batonėliai; bandelės; bičių pienelis; bičių pikis (propolis); biskvitai; blynai; blynų vyniotiniai su sūrio ar daržovių įdaru (takos); bulviniai miltai (maistui); chalva; cikorija (kavos pakaitalas); cinamonas (prieskonis); desertiniai putėsiai (konditerija); dešrų rišamosios medžiagos; dribsniai (grūdų produktai); duonos trupiniai; džiūvėsiai; garstyčių milteliai; gėrimų aromatinės medžiagos (išskyrus eterinius aliejus); glitimas (paruoštas maistui); glitimo priedai (kulinarijos reikmėms); gliukozė (kulinarijos reikmėms); gvazdikėliai (prieskoniai); ilgosios ciberžolės (maistui); imbieras (prieskonis); imbieriniai meduoliai; javainiai (dribsniai su priedais); javainių batonėliai; javiniai užkandžiai; jūros dumbliai (prieskoniai); jūros vanduo (maistui virti); kakavos gėrimai; kakavos gėrimai su pienu; Kalėdų eglučių konditeriniai papuošalai; kapariai (prieskoniai); karamelės (saldainiai); karis (indiškas prieskonis); kavos aromatinės medžiagos; kavos gėrimai; kečupas (pomidorų padažas); kepimo soda (sodos bikarbonatas kepimo reikmėms); kepiniai; kepinių aromatinės medžiagos (išskyrus eterinius aliejus); kepinių glajus (cukraus glajus); kepinių sausieji mišiniai; kepinių tešla; konditerijos gaminiai; konditerijos gaminiai su migdolais; konservuotos prieskoninės žolės (prieskoniai); košės su pienu; kramtomoji guma; krekeriai (užkandžių sausainiai); kukurūzai (malti); kukurūzai (skrudinti); kukurūzai (smulkinti); kukurūzai (spraginti); kukurūziniai miltai; kukurūzų dribsniai; kukurūzų košė; kukurūzų kruopos; kukurūzų spragėsiai; kumpio aptepai; kuskusas (manų kruopos); kvapieji pipirai; kviečių gemalai (žmonių maistui); kvietiniai miltai; lakricos

lazdelės (konditerija); lakštiniai (makaronai); ledas (šaldymui); ledinukai; lukštenti miežiai; lukštentos avižos; maistinės kruopos; maistinis krakmolas; maisto konservavimo druska; maisto produktų esencijos (išskyrus eterines esencijas ir eterinius aliejus); majonezas; makaronai; makaronų padažas; makaronų tešla; maliniai; maltozė; manų kruopos; marcipanai; marinatai; melasa (maistui); melasos sirupas; mėsėčiai (koldūnai); mėsos minkštinimo medžiagos (naudojamos namų sąlygomis); mėsos padažai; mėtos (konditerijai); miežinės kruopos; miežiniai miltai; migdoliniai sausainiai (konditerijos gaminiai); migdolų tešla; miltiniai konditerijos gaminiai; miltiniai maisto produktai; miltinių maisto produktų tešlos; muskatų riešutai; natūralios saldinamosios medžiagos; natūralus ar dirbtinis ledas; nerauginta duona; neskrudinta kava; padažai (uždarai); palmių cukrus; paprikos (prieskoniai); paruošti lakštinių patiekalai; pastilės (konditerija); pestas (padažas); picos; pipirai; pyragai; pyragai su aštriu vaisių įdaru (quiches); pyragai su įdaru; pyragai su mėsos įdaru; pyragaičiai su įdaru (kepiniai); pyragaičiai su mėsa; pyragaičiai su paštetu; pyragėliai su daržovių įdaru (pavasariniai pyragėliai); pyragų tešla; plaktos grietinėlės tirštikliai; ploni makaronai (vermišeliai); pomidorų padažas; pralinė (trinti riešutai su cukrumi); prieskoniai (aštrieji); prieskoniai (kvapieji); prieskoniai (padažai); pudingai; pupiniai miltai; raugai; ryžių kepiniai; ryžių užkandžiai; rupūs kukurūziniai miltai; saldainiai (ledinukai); saldainiai su minkštu įdaru; saldieji konditerijos gaminiai; saldymedžiai (konditerija); saldus pieniškas padažas su miltais; saldžios bandelės; salierų druska; salyklas (žmonių valgiui); salykliniai sausainiai; salyklo ekstraktas (maistui); salotų uždarai; sausainiai; sausieji mišiniai (ledams); sėmenys (žmonių maistui); smulkinti miežiai; sojiniai miltai; sojos pupelių pasta (prieskoniai); sojų padažas; spagečiai; sumuštiniai; sūrainiai (sumuštiniai); suši (japoniškas valgis); šafranas (prieskonis); šaldytas jogurtas (konditeriniai ledai); šaltmėtiniai saldainiai; šerbetas (ledai); šokoladas ir šokoladiniai saldainiai; šokoladiniai putėsiai; šokolado gėrimai; šokolado gėrimai su pienu; tapijokos miltai (maistui); tešla; tešlainiai; tešlos fermentai; tirštieji uždarai su vaisiais (prieskoniai); tirštikliai (valgių virimui); tortai; tortiljos; trauktinės (ne gydomosios); vafliai; vaisiniai ledai; vaisių drebučiai (konditerija); vaisių tyrės (padažai); valgomieji ledai; valgomoji druska; valgomųjų ledų rišamosios medžiagos; valgomųjų ledų sausieji mišiniai; vanilė (aromatinė medžiaga); vanilinas (vanilės pakaitalas); vermišeliai (makaronai); vyno akmuo (kalio tartratas) (kulinarijos reikmėms); žemės riešutų konditerijos gaminiai; žvaigždanyžiai.

31 grūdai ir žemės ūkio, sodo ir miško produktai, nepriskirti prie kitų klasių; gyvi gyvūnai; šviežі vaisiai ir daržovės; sėklos; gyvi augalai ir gėlės; pašarai; salyklas; aguročiai; alavijai (augalai); aliejaus išspaudos; apelsinai; apyniai; apynių spurgai; augalai; augalų sėklos; austrės (gyvos); avižos; cezalpinijos (pašarams); citrusų vaisiai; cukranendrės; cukranendrių išspaudos (neapdorotos); daigintos sėklos (botanikos reikmėms); dėsliųjų paukščių preparatai; dilgėlės; dygliuotieji omarai (gyvi); dumbliai (maistui arba pašarui); džiovinti augalai (puošybai); džiovintos gėlės (puošybai); ėdesiai; galvijinė druska; galvijų pašarai; gėlių svogūnėliai; gyvi gyvuliai; gyvi naminiai paukščiai; gyvulių kraikas; gyvulių kramtalai; gyvulių penėjimo preparatai; grybiena (dauginimui); grūdai (javai); grūdai (sėkla); grūdų atliekos (pašarams); holoturijos (gyvos); javų apdorojimo atliekos (pašarui); jūros dumbliai (maistui arba pašarui); kadagių uogos; Kalėdų eglutės; kambarinių gyvūnėlių ėdesys; kambarinių gyvūnų gėrimai; kambarinių gyvūnų kvapusis smėlis (kraikas); kambarinių gyvūnų pašaras; kambarinių gyvūnų smėliuotas popierius (kraikas); kiaukutiniai vėžiagyviai (gyvi); kokosų riešutai; kokosų riešutų kevalai; kolamedžių riešutai; kopra; kraikas; kraikinės durpės; krūmai; kruopos (lesalui); kukurūzai; kukurūzų išspaudos (galvijams); kviečiai; kviečių gemalai (pašarui); lazdynų riešutai; lesalas; mediena su žieve; medienos drožlės (masei gaminti); medžiai; medžių kamienai; miežiai; migdolai (vaisiai); moliūgai; naminių gyvulių penėjimo preparatai; natūrali velėna; natūralios gėlės; natūralių gėlių vainikai; neapdirbtos kamščiamedžių žievės; neapdoroti javų grūdai; neapdoroti ryžiai; neapdorotos kakavos pupelės; nepjautinė mediena; neskusta mediena; omarai (gyvi); palmės (medžiai); palmių lapai; paprastieji baltymai (proteinai) (pašarams); pašarai (gyvuliams penėti); pašarinės išspaudos; pašarinės kalkės; pašarinės mielės; pašariniai grūdai; pašariniai miltai; perekliai kiaušiniai (apvaisinti); pipirai (augalai); puskrūmiai; pušų kankorėžiai; rabarbarai; rapsų išspaudos (galvijams); riešutai; ryžių miltai (pašarui); rožių krūmai; rugiai; runkeliai; saldžiavaisių pupmedžių pupos; salyklas (gėrimams gaminti); sėlenos; sėlenų gėralas (gyvuliams); sėmenys (pašarui); sėmenų miltai (pašarui); sėmenų miltai (pašaras); sepijų kaulai (lesalui); sezamai; skysti mišiniai (penimieji ėdalai); sodinukai; spirito varyklų distiliavimo atliekos; stiprinamieji pašarai; svogūnėliai; šakniavaisiai (maistui); šiaudai (pašaras); šiaudų kraikas; šiaudų mulčias; šienas; šilkaverpiai; šilkaverpių kiaušinėliai; šunų paplotėliai; šviežі agurkai; šviežі daržo augalai; šviežі grybai; šviežі kaštainiai; šviežі lęšiukai; šviežі porai; šviežі svogūnai; šviežі špinatai; šviežі trumai (triufeliai); šviežі vaisiai; šviežі žemės riešutai; šviežі žirneliai; šviežios uogos; šviežios alyvuogės; šviežios bulvės; šviežios citrinos; šviežios daržovės; šviežios prieskoninės žolės; šviežios pupos; šviežios salotos; šviežios vynuogės; trūkažolių salotos; trūkažolių šaknys; vaisių atliekos (išspaudos); vaisių išspaudos; valgomieji moliuskai (gyvi); veisliniai gyvuliai; vėžiagyviai (gyvi); vėžiai (gyvi); vynuogienojų atramos; žalios žievės; žemės riešutų išspaudos (gyvuliams); žemės riešutų miltai (pašarui); žiedadulkės (žaliava); žlaugtai; žlaugtai (pašarams); žolės (maistui arba pašarui); žuvavimo masalai (gyvi); žuvys (gyvos); žuvų ikrai; žuvų miltai (pašarui); žvėrynų gyvūnai.

(111) **68105**
(151) 2014 01 06
(210) 2013 0353
(220) 2013 03 07
(181) 2023 03 07
(732) VŠĮ UTENOS LIGONINĖ, Aukštakalnio g. 3, LT-28151 Utena, LT
(540)



(531) 2.9, 2.9, 26.1
(511)
44 medicinos paslaugos.

---

(111) **68106**
(151) 2014 01 06
(210) 2013 0354
(220) 2013 03 07
(181) 2023 03 07
(732) MANO APDAILA, UAB, P. Lukšio g. 32, LT-01001 Vilnius, LT
(540)

Svajonių namai

(511)
35 reklama; verslo vadyba; verslo tvarkyba; įstaigų veikla; algalapių parengimas; artistų verslo vadyba; biuro mašinų ir įrengimų nuoma; buhalterinė apskaita; dokumentų dauginimas; duomenų paieška kompiuterių rinkmenose (kitiems); ekonominis prognozavimas; fotokopijavimas; fotokopijavimo mašinų nuoma; importo ir eksporto agentūros; informacijos rinkimas kompiuterinėse duomenų bazėse; informacijos sisteminimas kompiuterinėse duomenų bazėse; kainų palyginimo paslaugos; komercijos ar pramonės vadybos pagalba; komercinė informacija ir patarimai vartotojams (konsultacijų teikimas); komercinės informacijos agentūros; kompiuterizuotas rinkmenų (bylų) tvarkymas; laikraščių užsakymas (kitiems); madų šou rengimas pardavimo skatinimo reikmėms; maketavimo paslaugos reklamos tikslams; mažmeninė ir didmeninė prekyba farmacijos, veterinarijos ir higienos preparatais bei medicinos reikmenimis; modelių paslaugos (reklamos reikmėms ar pardavimui skatinti); mokesčių apskaičiavimas; mugių rengimas (komercijos ar reklamos reikmėms); naujienų apžvalgų paslaugos; nuomonių tyrimas; pardavimas aukcione; parduotuvių vitrinų puošimas (tvarkymas); parodų rengimas komercijos ar reklamos reikmėms; paslaugų nuoma (verslo pagalba); pavyzdžių platinimas; perrašinėjimas; personalo komplektavimas; personalo vadybos konsultacijos; prekių pardavimo skatinimas (kitiems); prekių pateikimas žiniasklaidoje pardavimo reikmėms; prekių rodymas; prekių užsakymų administracinis tvarkymas; psichologinis testavimas personalo parinkimo reikmėms; radijo reklama; reklama paštu; reklaminės medžiagos nuoma; reklaminės medžiagos tobulinimas; reklaminių filmų gamyba; reklaminių skelbimų platinimas; reklaminių skilčių rengimas; reklaminių tekstų rašymas; reklaminių tekstų skelbimas; reklamos agentūros; reklamos laiko nuoma žiniasklaidoje; reklamos pristatymas paštu; reklamos vietų nuoma; rėmėjų paieška; rinkodara; rinkos nagrinėjimas; rinkotyra; samdos agentūros; savikainos analizė; sąskaitų būklės apyskaitų sudarymas; sąskaitų-faktūrų išrašymas; sekretoriavimas; skelbimų klijavimas; smulkių prekių pardavimo automatų nuoma; spausdinimas (mašinėle); statistinių duomenų rinkimas; stenografavimas; tekstų dorojimas; telefoniniai atsakymai (kai abonentas nepasiekiamas); telekomunikacinių paslaugų užsakymas (kitiems); telerinkodaros paslaugos; televizijos reklama; tiekimo paslaugos kitiems (prekių ir paslaugų pirkimas kitiems verslams); trečiųjų asmenų prekių ir paslaugų licencijavimo komercinis administravimas; verslo informacija; verslo nagrinėjimas; verslo operacijų įvertinimas; verslo organizavimo konsultacijos; verslo patikrinimai; verslo perkėlimo paslaugos; verslo specialistų konsultacijos; verslo tyrimai; verslo vadyba (sportininkams); verslo vadybos ir organizavimo konsultacijos; verslo vadybos konsultacijos; verslo vadybos pagalba; verslo vadybos patarėjų paslaugos; viešas reklamavimas; viešasis elektroninis reklamavimas kompiuterių tinkle; viešbučių verslo vadyba; verslo auditas; verslo efektyvumo (veiksmingumo) specialistų paslaugos; visuomenės informavimas.
36 draudimas; finansinės operacijos; piniginės operacijos; nekilnojamojo turto operacijos; anglies dioksido kreditų pardavimo tarpininkavimas; antikvarinių daiktų įvertinimas; atsiskaitymų ne grynaisiais pinigais sistema (kliringas); banko operacijos; biržos kursų kitimo informacija; biržos maklerių paslaugos; būsto agentūros (butai); butų nuoma; čekių patikrinimas; dalimis padengiamos paskolos; daugiabučių namų valdymas; debeto kortelių paslaugos; draudimas nuo gaisro; draudimas nuo nelaimingų atsitikimų; draudimo informacija; draudimo konsultacijos; draudimo rizikos vertintojų (aktuarų) paslaugos; draudimo tarpininkavimas (draudimo makleriai); elektroninės banko operacijos;

elektroninis lėšų pervedimas; elektroninis pinigų pervedimas; faktoringas; finansavimo paslaugos; finansinė informacija; finansinė parama; finansinės analizės; finansinės konsultacijos; finansinės veiklos vadyba; finansinis įvertinimas (draudimo, banko operacijų, nekilnojamojo turto); finansinis įvertinimas (ekspertizė); finansinis įvertinimas stačio miško; finansinis vilnų įvertinimas; garantijos; gyvenamųjų patalpų nuoma; gyvybės draudimas; hipotekos paskolos; investicijų fondai; išperkamosios nuomos finansavimas; jūrinis draudimas; juvelyrinių dirbinių (brangenybių) įvertinimas; juvelyrinių dirbinių įvertinimas; kapitalo investavimas; kelioninių čekių išleidimas; kontorų nuoma (nekilnojamas turtas); kredito agentūros; kredito kortelių išleidimas; kredito kortelių paslaugos; labdaros fondų lėšų rinkimas; laidavimo įsipareigojimai; laidavimo paslaugos; lėšų investavimas; meno kūrinių įvertinimas; muitinės tarpininkų veikla (muitinės makleriai); nekilnojamojo turto agentūros; nekilnojamojo turto įvertinimas; nekilnojamojo turto nuoma; nekilnojamojo turto nuomos agentūros; nekilnojamojo turto tarpininkų veikla (nekilnojamojo turto makleriai); nekilnojamojo turto valdymas; numizmatinis įvertinimas; nuompinigių rinkimas; palūkanavimas (lombardų veikla); paskolos (finansinės); pašto ženklų įvertinimas; patikėtinis (turto); patikėtinių veikla; pensijų mokėjimo paslaugos; pinigų keitimas; pinigų rinkliavų rengimas; pirkimo išsimokėtinai finansavimas; remonto įkainių įvertinimas (finansinis įvertinimas); rentos rinkimas; saugojimas seifuose; savišalpos fondo paslaugos; skolinimas už vertybinius popierius; skolinimosi patarėjų paslaugos; skolų inkasavimo agentūros; sveikatos draudimas; tarpininkavimas (maklerių veikla); tarpuskaitos namai (finansiniai); taupomųjų bankų paslaugos; ūkių nuoma; verslo likvidavimo paslaugos (finansinės); vertybinių popierių išleidimas; vertybinių popierių supirkimo ir pardavimo tarpininkavimas (vertybinių popierių makleriai); vertybių saugojimas.

37 statyba; taisymas (remontas); įtaisymo ir įrengimo paslaugos; akmenų mūrijimas; alavavimas (pakartotinis); antikorozinis apdorojimas; antikorozinis transporto priemonių apdorojimas; apsauginių signalizacijų įrengimas ir taisymas; asfaltavimas; automobilių plovimas; automobilių techninė priežiūra ir taisymas; avalynės taisymas; baldų apmušalų taisymas; baldų apmušimas; baldų priežiūra; baldų restauravimas; baltinių lyginimas; baltinių skalbimas; barstymas smėliu; baseinų priežiūra; biuro įrangos įtaisymas, taisymas ir priežiūra; buldozerių nuoma; dailidžių paslaugos; degiklių taisymas ir techninė priežiūra; dezinfekavimas; dirbtinio sniego dangos darymo paslaugos; drabužių garinis lyginimas; drabužių taisymas; drabužių valymas; drabužių atnaujinimas; drenažo siurblių nuoma; drėkinimo įrenginių įtaisymas ir taisymas; dūmtraukių valymas; durų ir langų įstatymas; ekskavatorių nuoma; elektros prietaisų įtaisymas ir taisymas; fabrikų statyba; fotografijos aparatų taisymas; gatvių valymas; giliųjų naftos ar dujų gręžinių gręžimas; graužikų naikinimas; gręžinių gręžimas; hidroizoliavimas (pastatų); iškabų dažymas ar taisymas; kailių priežiūra, valymas ir taisymas; karjerų naudojimo paslaugos; kasyba; katilų valymas ir taisymas; kelių šlavimo mašinų nuoma; kelių tiesimas; keltuvų įrengimas ir taisymas; kenkėjų naikinimas (ne žemės ūkyje); kino projektorių taisymas ir techninė priežiūra; kniedijimas; kompiuterių aparatūros įtaisymas, taisymas ir techninė priežiūra; kranų nuoma (statybos įrenginiai); krosnių, židinių įrengimas ir taisymas; laikrodžių taisymas; laivų statyba; lakavimas; langų valymas; lėktuvų priežiūra ir taisymas; liftų įrengimas ir taisymas; mašinų ir mechanizmų montavimas, techninė priežiūra ir taisymas; meno kūrinių restauravimas; mugių prekystalių ir parduotuvių statyba; muzikos instrumentų restauravimas; naftotiekių tiesimas ir priežiūra; namų nugriovimas; odos gaminių valymas, taisymas ir priežiūra; oro kondicionavimo aparatų įtaisymas ir taisymas; padangų protektorių atnaujinimas; padangų vulkanizavimas (taisymas); pagalba sugedus transporto priemonei (taisymas); pastatų izoliavimas; pastatų sandarinimas; pastatų valymas (iš išorės); pastatų valymas (iš vidaus); pastolių rinkimas (statybinių); peilių galandimas; plytų mūrijimas; povandeninės statybos; povandeninis taisymas; priešgaisrinių signalizacijų įrengimas ir taisymas; raštuotų audinių valymas; sandėlių statymas ir remontas; santechnikos darbai; saulės skėčių taisymas; sausasis valymas; seifų (kambarių) taisymas ir techninė priežiūra; seifų taisymas ir techninė priežiūra; sienų apmušimas; sienų tapetavimas; siurblių taisymas; skalbimas; skalbimas ir lyginimas; skėčių taisymas; spausdintuvų kasečių pildymas; spynų taisymas; stalių darbai (taisymas); statybos informacija; statybos įrenginių nuoma; statybos konsultacijos; statybų priežiūra; stogo dengimas; sudilusių ar iš dalies išardytų mašinų ir mechanizmų atnaujinimas; sudilusių ar iš dalies išardytų variklių atnaujinimas; šaldymo įrangos įtaisymas ir taisymas; šildymo įrangos įtaisymas ir taisymas; šlifavimas pemza; taisyklų informacija; taisymas po vandeniu; telefonų įrengimas ir taisymas; tinkavimas; transporto priemonių plovimas; transporto priemonių poliravimas; transporto priemonių techninė priežiūra; transporto priemonių techninės priežiūros stotys (papildymas degalais ir remontas); transporto priemonių valymas; transporto priemonių sutepimas; transporto priemonių tepimas; trukdžių slopinimas (elektriniuose aparatuose); uostų statyba; valymo mašinų nuoma; vandens užtvarų statyba (pylimai, bangolaužiai); vidaus ir išorės dažymas; virtuvės įrangos įtaisymas.

---

(111) **68107**
(151) 2014 01 06
(210) 2013 0360
(220) 2013 03 08
(181) 2023 03 08
(732) LIETUVOS VYRIAUSIOJO ARCHYVARO TARNYBA, Algirdo g. 31, LT-03219 Vilnius, LT
(740) Irma Dagė, Lietuvos vyriausiojo archyvaro tarnyba, Algirdo g. 31, LT-03219, Vilnius, LT

(540)



(531) 2.1, 24.1, 26.3, 26.11, 27.1, 29.1
(591) pilka, balta, raudona, mėlyna, aukso, sidabro, juoda.
(511)
41 švietimo informacija; mokymas (mažos grupės ar vieno asmens); konferencijų rengimas ir vedimas; kultūros ar mokomųjų parodų rengimas; seminarų rengimas ir vedimas.
(523) Lietuvos valstybės herbas

---

(111) **68108**
(151) 2014 01 06
(210) 2013 0364
(220) 2013 03 08
(181) 2023 03 08
(732) AKCINĖ BENDROVĖ „SPECIALIZUOTA KOMPLEKTAVIMO VALDYBA“, Savanorių pr. 191A, LT-02300 Vilnius, LT
(740) Marija Lenkutienė, 6, Patentinių paslaugų centras, UAB, J.Basanavičiaus g. 11/1, LT-03108 Vilnius, LT
(540)



(531) 5.3, 27.3, 29.1
(591) šviesiai žalia, žalia.
(511)
29 apdorotos sėklos.
31 augalai; augalų sėklos; daigintos sėklos (botanikos reikmėms); gėlių svogūnėliai; grūdai (javai); grūdai (sėkla); neapdoroti javų grūdai; krūmai; medžiai; šviežios prieskoninės žolės; saldžiavaisių pupmedžių pupos; puskrūmiai; rožių krūmai; sodinukai; svogūnėliai.

---

(111) **68109**
(151) 2014 01 06
(210) 2013 0366
(220) 2013 03 08
(181) 2023 03 08
(732) UAB SAULESA, P. Cvirkos g. 151, LT-77177 Šiauliai, LT
(740) Marija Lenkutienė, 6, Patentinių paslaugų centras, UAB, J.Basanavičiaus g. 11/1, LT-03108 Vilnius, LT
(540)



(531) 26.1, 26.2, 29.1
(591) oranžinė, pilka, balta.
(511)
37 statyba; taisymas (remontas); įtaisymo ir įrengimo paslaugos.

---

(111) **68110**
(151) 2014 01 06
(210) 2013 0368
(220) 2013 03 12
(181) 2023 03 12
(732) OLVINIJUS TAMULIS, Zversos g. 34, Ramučiai, LT-54467 Kauno r., LT
(540)

EUROAUTOPLIUS

(511)
35 reklama; verslo vadyba; verslo tvarkyba; įstaigų veikla; algalapių parengimas; artistų verslo vadyba; biuro mašinų ir įrengimų nuoma; buhalterinė apskaita; dokumentų dauginimas; duomenų paieška kompiuterių rinkmenose (kitiems); ekonominis prognozavimas; fotokopijavimas; fotokopijavimo mašinų nuoma; importo ir eksporto agentūros; informacijos rinkimas kompiuterinėse duomenų bazėse; informacijos sisteminimas kompiuterinėse duomenų bazėse; kainų palyginimo paslaugos; komercijos ar pramonės vadybos pagalba; komercinė informacija ir patarimai vartotojams (konsultacijų teikimas); komercinės informacijos agentūros; kompiuterizuotas rinkmenų (bylų) tvarkymas; laikraščių užsakymas (kitiems); madų šou rengimas pardavimo skatinimo reikmėms; maketavimo paslaugos reklamos tikslams; mažmeninė ir didmeninė prekyba farmacijos, veterinarijos ir higienos preparatais bei medicinos reikmenimis; modelių paslaugos (reklamos reikmėms ar pardavimui skatinti); mokesčių apskaičiavimas; mugių rengimas (komercijos ar reklamos reikmėms); naujienų apžvalgų paslaugos; nuomonių tyrimas; pardavimas aukcione; parduotuvių vitrinų puošimas

(tvarkymas); parodų rengimas komercijos ar reklamos reikmėms; paslaugų nuoma (verslo pagalba); pavyzdžių platinimas; perrašinėjimas; personalo komplektavimas; personalo vadybos konsultacijos; prekių pardavimo skatinimas (kitiems); prekių pateikimas žiniasklaidoje pardavimo reikmėms; prekių rodymas; prekių užsakymų administracinis tvarkymas; psichologinis testavimas personalo parinkimo reikmėms; radijo reklama; reklama paštu; reklaminės medžiagos nuoma; reklaminės medžiagos tobulinimas; reklaminių filmų gamyba; reklaminių skelbimų platinimas; reklaminių skilčių rengimas; reklaminių tekstų rašymas; reklaminių tekstų skelbimas; reklamos agentūros; reklamos laiko nuoma žiniasklaidoje; reklamos pristatymas paštu; reklamos vietų nuoma; rėmėjų paieška; rinkodara; rinkos nagrinėjimas; rinkotyra; samdos agentūros; savikainos analizė; sąskaitų būklės apyskaitų sudarymas; sąskaitų-faktūrų išrašymas; sekretoriavimas; skelbimų klijavimas; smulkių prekių pardavimo automatų nuoma; spausdinimas (mašinėle); statistinių duomenų rinkimas; stenografavimas; tekstų dorojimas; telefoniniai atsakymai (kai abonentas nepasiekiamas); telekomunikacinių paslaugų užsakymas (kitiems); telerinkodaros paslaugos; televizijos reklama; tiekimo paslaugos kitiems (prekių ir paslaugų pirkimas kitiems verslams); trečiųjų asmenų prekių ir paslaugų licencijavimo komercinis administravimas; verslo informacija; verslo nagrinėjimas; verslo operacijų įvertinimas; verslo organizavimo konsultacijos; verslo patikrinimai; verslo perkėlimo paslaugos; verslo specialistų konsultacijos; verslo tyrimai; verslo vadyba (sportininkams); verslo vadybos ir organizavimo konsultacijos; verslo vadybos konsultacijos; verslo vadybos pagalba; verslo vadybos patarėjų paslaugos; viešas reklamavimas; viešasis elektroninis reklamavimas kompiuterių tinkle; viešbučių verslo vadyba; verslo auditas; verslo efektyvumo (veiksmingumo) specialistų paslaugos; visuomenės informavimas.

---

(111) **68111**
(151) 2014 01 06
(210) 2013 0369
(220) 2013 03 12
(181) 2023 03 12
(732) UAB LAUREMA, Vaidoto g. 40, LT-76137 Šiauliai, LT
(540)



(531) 25.5, 26.13
(511)

3 atspaudžiamieji paveikslėliai (kosmetikos reikmėms).
16 atspaudžiamieji paveikslėliai (dekalkomanija), lipdukai (raštinės reikmenys), etiketės (ne tekstilinės).

---

(111) **68112**
(151) 2014 01 06
(210) 2013 0390
(220) 2013 03 15
(181) 2023 03 15
(732) UAB „KOMERTA“, P. Žadeikos g. 15-11, LT-06228 Vilnius, LT
(740) Vitalija Banaitienė, 55, UAB „Tarpinė“, p. o. box 1202 LT-01007, A. P. Kavoliuko g. 24-152, LT-04328 Vilnius, LT
(540)



(531) 26.1, 26.4, 27.1, 27.5, 29.1
(591) žalia, vyšninė, juoda.
(511)
35 prekių sukaupimas (išskyrus vežimą) kitiems, teikiantis pirkėjams galimybę patogiai apžiūrėti ir įsigyti tų prekių didmeninėse ir mažmeninėse parduotuvėse, elektroninėmis priemonėmis, žiniatinklio svetainėse ar teleparduotuvėse; prekių pateikimas žiniasklaidoje pardavimo reikmėms; prekių rodymas; prekių užsakymų administracinis tvarkymas; viešasis elektroninis reklamavimas kompiuterių tinkle; informacijos rinkimas ir sisteminimas kompiuterinėse duomenų bazėse.

---

(111) **68113**
(151) 2014 01 06
(210) 2013 0535
(220) 2013 04 08
(181) 2023 04 08
(732) MHER GEVORKJAN, Stirnų g. 32-31, LT-08101 Vilnius, LT
(540)



(531) 26.4, 27.5
(526) STEAKHOUSE, VILNIUS
(511)
43 maisto ir gėrimų parūpinimo paslaugos; kavinės; kavos barai; viešbučiai; restoranai; savitarnos restoranai; barų paslaugos.

---

(111) **68114**
(151) 2014 01 06
(210) 2013 0537
(220) 2013 04 08
(181) 2023 04 08
(732) LIETUVOS IR PRANCŪZIJOS UAB „BELVEDERE BALTIC“, Panerių g. 47/ Smolensko g. 2, LT-03202 Vilnius, LT
(740) Marija Lenkutienė, 6, Patentinių paslaugų centras, UAB, J.Basanavičiaus g. 11/1, LT-03108 Vilnius, LT
(540)



(531) 1.7, 3.1, 27.5, 29.1
(591) juoda, rusva, šviesiai ruda.
(511)
9 garso ar vaizdo įrašymo, perdavimo ar atkūrimo aparatūra; magnetinės duomenų laikmenos; įrašų diskai; kompaktiniai diskai (audio- ir video-); kino filmai (eksponuoti); įrašytos kompiuterių valdymo programos; kompiuterinių žaidimų programinė įranga.
35 reklama; verslo vadyba; verslo tvarkyba; įstaigų veikla; laikraščių užsakymas (kitiems); reklamos laiko nuoma žiniasklaidoje; reklamos vietų nuoma; parduotuvių vitrinų puošimas (tvarkymas); reklama paštu; reklaminių skelbimų platinimas; radijo reklama; reklaminės medžiagos nuoma; reklaminės medžiagos tobulinimas; reklaminių skilčių rengimas; reklaminių tekstų skelbimas; reklamos pristatymas paštu; mugių rengimas komercijos ar reklamos reikmėms; parodų rengimas komercijos ar reklamos reikmėms; rinkos nagrinėjimas; rinkotyra; prekių rodymas; televizijos reklama; viešasis elektroninis reklamavimas kompiuterių tinkle.
41 švietimas; mokymas; pramogos; sportinė ir kultūrinė veikla; fotografavimas; fotoreportažų rengimas; pramogų informacija; filmų kūrimas (išskyrus reklaminius); konferencijų rengimas ir vedimas; pramoginių ar mokomųjų konkursų rengimas; loterijų rengimas; garso aparatūros nuoma; garso įrašų nuoma; kino filmų nuoma; kultūros ar mokomųjų parodų rengimas; pramoginių rodinių (šou) kūrimas ir rengimas; tiesioginių laidų rengimas; radijo ir televizijos programų kūrimas; radijo pramoginės laidos; televizijos pramoginės laidos; vaizdajuosčių įrašymas.

---

(111) **68115**
(151) 2014 01 06
(210) 2013 0538
(220) 2013 04 08
(181) 2023 04 08
(732) AKCINĖ BENDROVĖ „VILNIAUS DEGTINĖ“, Panerių g. 47, LT-03160 Vilnius, LT
(740) Marija Lenkutienė, 6, Patentinių paslaugų centras, UAB, J.Basanavičiaus g. 11/1, LT-03108 Vilnius, LT
(540)



(531) 25.1, 25.1, 25.12, 27.7
(511)
33 trauktinės (karčiosios).

---

(111) **68116**
(151) 2014 01 06
(210) 2013 0542
(220) 2013 04 09
(181) 2023 04 09
(732) AKCINĖ BENDROVĖ „VILNIAUS DEGTINĖ“, Panerių g. 47, LT-03160 Vilnius, LT

(740) Marija Lenkutienė, 6, Patentinių paslaugų centras, UAB, J.Basanavičiaus g. 11/1, LT-03108 Vilnius, LT

(540)



(531) 25.1, 25.12, 27.7, 28.17, 29.1

(526) STARKA

(591) ruda, raudona, geltona, balta, tamsiai raudona, raudona.

(511)

33 trauktinės (karčiosios).

---

(111) **68117**

(151) 2014 01 06

(210) 2013 0543

(220) 2013 04 09

(181) 2023 04 09

(732) AKCINĖ BENDROVĖ „VILNIAUS DEGTINĖ“, Panerių g. 47, LT-03160 Vilnius, LT

(740) Marija Lenkutienė, 6, Patentinių paslaugų centras, UAB, J.Basanavičiaus g. 11/1, LT-03108 Vilnius, LT

(540)



(531) 25.1, 25.12, 27.7, 28.17, 29.1

(526) STARKA

(591) ruda, raudona, geltona, balta, tamsiai ruda, žalsvai ruda.

(511)

33 trauktinės (karčiosios).

---

(111) **68118**

(151) 2014 01 06

(210) 2013 0480

(220) 2013 03 29

(181) 2023 03 29

(732) UAB „INTERNET SOLUTIONS“, Tvenkinių g. 8A, LT-47415 Šakių k., Kauno r., LT

(540)



(531) 26.4, 29.1

(591) tamsiai žalia, šviesiai žalia, balta.

(511)

35 viešas reklamavimas; reklama; visuomenės informavimas; reklaminių skelbimų platinimas; viešasis reklamavimas kompiuterių tinkle; reklaminių skilčių rengimas; reklaminių tekstų skelbimas; reklaminės medžiagos tobulinimas; informacijos rinkimas kompiuterinėse duomenų bazėse; informacijos sisteminimas kompiuterinėse duomenų bazėse; duomenų paieška kompiuterių rinkmenose (kitiems).

---

(111) **68119**

(151) 2014 01 06

(210) 2013 0481

(220) 2013 03 29

(181) 2023 03 29

(732) IĮ „FEBA.LT“, Vandentiekio g. 30-26, LT-01001 Vilnius, LT

(540)

LITBOOK.LT
ЛИТОВСКИЙ ПОРТАЛ

(531) 25.5, 27.5, 28.5, 29.1
(591) tamsiai raudona, raudona, juoda.
(561) LITOVSKIJ PORTAL
(511)
35 verslo vadybos pagalba; verslo patikrinimai; komercinės informacijos agentūros; savikainos analizė; reklaminių skelbimų platinimas; samdos agentūros; verslo vadybos ir organizavimo konsultacijos; verslo vadybos konsultacijos; reklaminių skilčių rengimas; prekių rodymas; reklama paštu; komercijos ar pramonės vadybos pagalba; reklaminės medžiagos tobulinimas; verslo efektyvumo (veiksmingumo) specialistų paslaugos; rinkos nagrinėjimas; verslo organizavimo konsultacijos; reklaminių tekstų skelbimas; reklama; verslo tyrimai; visuomenės informavimas; parduotuvių vitrinų puošimas (tvarkymas); verslo vadybos patarėjų paslaugos; modelių paslaugos (reklamos reikmėms ar pardavimui skatinti); parodų rengimas komercijos ar reklamos reikmėms; verslo informacija; nuomonių tyrimas; personalo komplektavimas; reklaminių vietų nuoma; prekių pardavimo skatinimas (kitiems); reklamos pristatymas paštu; viešasis elektroninis reklamavimas kompiuterių tinkle; prekių pateikimas žiniasklaidoje pardavimo reikmėms; komercinė informacija ir patarimai vartotojams (konsultacijų teikimas); prekių užsakymų administracinis tvarkymas; rinkodara.

---

(111) **68120**
(151) 2014 01 07
(210) 2012 1261
(220) 2012 07 10
(181) 2022 07 10
(732) UAB „KINKANAS“, T. Ševčenkos g. 16, 31 korp., LT-03111 Vilnius, LT
(540)

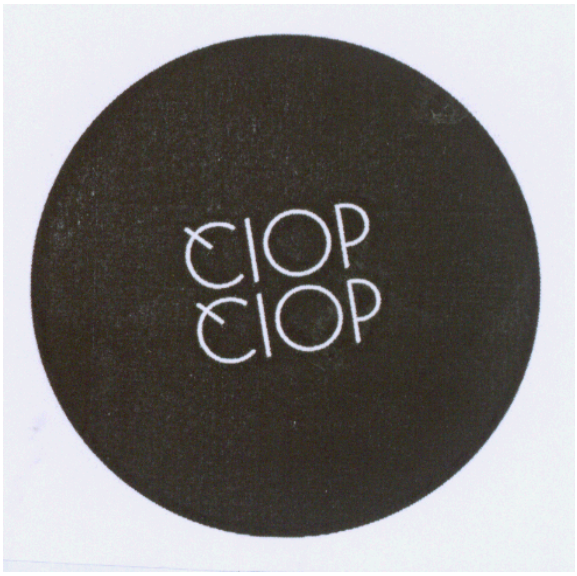

(531) 26.1, 27.5
(511)
41 švietimas, mokymas; pramogos; sportinė ir kultūrinė veikla.
43 maisto ir gėrimų parūpinimo paslaugos; laikinas apgyvendinimas.

---

(111) **68121**
(151) 2014 01 07
(210) 2012 2143
(220) 2012 12 03
(181) 2022 12 03
(732) UAB „TAKSI JAZZ“, Kniaudiškių g. 26-16, LT-37118 Panevėžys, LT
(740) Lyra Tarnauskienė, 26, UAB „Patentinė ir teisinė apsauga“, Maironio g.14B-1, LT-44298 Kaunas, LT
(540)



(531) 26.4, 26.13, 29.1
(591) juoda, geltona.
(511)
35 prekių pateikimas žiniasklaidoje pardavimo reikmėms; prekių pardavimo skatinimas (kitiems); paslaugų nuoma (verslo pagalba); viešas reklamavimas; viešasis elektroninis reklamavimas kompiuterių tinkle; visuomenės informavimas; prekių sukaupimas (išskyrus vežimą) kitiems, teikiantis pirkėjams galimybę patogiai apžiūrėti ir įsigyti tų prekių.
39 automobilių nuoma; automobilių transportas; taksi transportas; transporto priemonių nuoma; transporto tarpininkavimas; vežimas; vežimo priemonių nuoma; vairuotojo (samdomo) paslaugos; prekių pristatymas; transporto priemonių stogo bagažinių nuoma.
42 kompiuterių nuoma; kompiuterių programų nuoma; žiniatinklio serverių nuoma.

---

(111) **68122**
(151) 2014 01 27
(210) 2012 1378
(220) 2012 07 31
(181) 2022 07 31
(732) PUBLIC JOINT STOCK COMPANY „OBOLON“, 3, Bohatyrska Street, Kyiv, 04655, UA

(740) Jelena Gerasimovič, 52, IĮ „Liudmila Gerasimovič, Patentinis patikėtinis“, Vingrių g. 13-42, LT-01141 Vilnius, LT

(540)

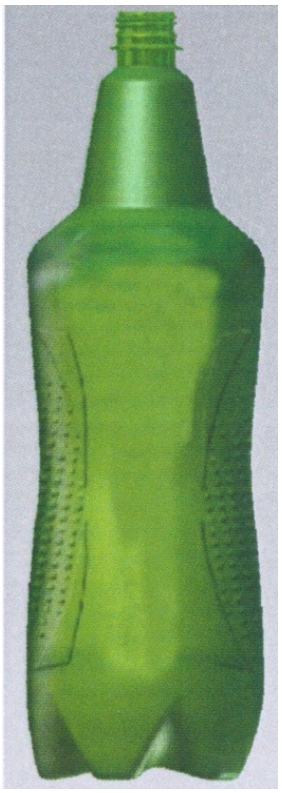

(531) 19.7; 29.1

(591) žalia.

(511)

21 buteliai.

32 alus; mineralinis ir gazuotas vanduo ir kiti gaivieji gėrimai; geriamas vanduo (buteliuose).

---

(111) **68123**

(151) 2014 01 27

(210) 2012 1403

(220) 2012 08 01

(181) 2022 08 01

(732) UAB „NAMŲ VADYBA“, Giedraičių g. 85, LT-01001 Vilnius, LT

(540)



(531) 1.3, 7.1, 26.3, 26.15, 29.1

(591) geltona, rusva, žalia, pilka.

(511)

36 draudimas; finansinės operacijos; piniginės operacijos; nekilnojamojo turto operacijos; anglies dioksido kreditų pardavimo tarpininkavimas; antikvarinių daiktų įvertinimas; atsiskaitymų ne grynaisiais pinigais sistema (kliringas); banko operacijos; biržos kursų kitimo informacija; biržos maklerių veikla; būsto agentūros (butai); butų nuoma; čekių patikrinimas; dalimis padengiamos paskolos; daugiabučių namų valdymas; debeto kortelių paslaugos; draudimas nuo gaisro; draudimas nuo nelaimingų atsitikimų; draudimo informacija; draudimo konsultacijos; draudimo rizikos vertintojų (aktuarų) paslaugos; draudimo tarpininkavimas (draudimo makleriai); elektroninės banko operacijos; elektroninis lėšų pervedimas; elektroninis pinigų pervedimas; faktoringas; finansavimo paslaugos; finansinė informacija; finansinė parama; finansinės analizės; finansinės konsultacijos; finansinės veiklos vadyba; finansinis įvertinimas (draudimo, banko operacijų, nekilnojamojo turto); finansinis įvertinimas (ekspertizė); finansinis įvertinimas stačio miško; finansinis vilnų įvertinimas; garantijos; gyvenamųjų patalpų nuoma; gyvybės draudimas; hipotekos paskolos; investicijų fondai; išperkamosios nuomos finansavimas; jūrinis draudimas; juvelyrinių dirbinių (brangenybių) įvertinimas; juvelyrinių dirbinių įvertinimas; kapitalo investavimas; kelioninių čekių išleidimas; kontorų nuoma (nekilnojamas turtas); kredito agentūros; kredito kortelių išleidimas; kredito kortelių paslaugos; labdaros fondų lėšų rinkimas; laidavimo įsipareigojimai; laidavimo paslaugos; lėšų investavimas; meno kūrinių įvertinimas; muitinės tarpininkų veikla (muitinės makleriai); nekilnojamojo turto agentūros; nekilnojamojo turto įvertinimas; nekilnojamojo turto nuoma; nekilnojamojo turto nuomos agentūros; nekilnojamojo turto tarpininkų veikla (nekilnojamojo turto makleriai); nekilnojamojo turto valdymas; numizmatinis įvertinimas; nuompinigių rinkimas; palūkanavimas (lombardų veikla); paskolos (finansinės); pašto ženklų įvertinimas; patikėtinis (turto); patikėtinių veikla; pensijų mokėjimo paslaugos; pinigų keitimas; pinigų rinkliavų rengimas; pirkimo išsimokėtinai finansavimas; remonto įkainių įvertinimas (finansinis įvertinimas); rentos rinkimas; saugojimas seifuose; savišalpos fondo paslaugos; skolinimas už vertybinius popierius; skolų inkasavimo agentūros; sveikatos draudimas; tarpininkavimas (maklerių veikla); tarpuskaitos namai (finansiniai); taupomųjų bankų paslaugos; ūkių nuoma; verslo likvidavimo paslaugos (finansinės); vertybinių popierių išleidimas; vertybinių popierių supirkimo ir pardavimo tarpininkavimas (vertybinių popierių makleriai); vertybių saugojimas.

---

(111) **68124**
(151) 2014 01 27
(210) 2012 1407
(220) 2012 08 02
(181) 2022 08 02
(732) UAB „BALTLANA“, Žemaitės g. 21, LT-01001 Vilnius, LT
(540)



(531) 1.7, 26.1, 26.11, 27.5
(511)
43 maisto ir gėrimų parūpinimo paslaugos; laikinas apgyvendinimas; apgyvendinimo biurai (viešbučiai, pensionai); aprūpinimas maistu ir gėrimais; apšvietimo priemonių nuoma (ne teatrui ar televizijos studijoms); barų paslaugos; geriamojo vandens dalytuvų nuoma; gyvūnų pensionai; kavinės; kavos barai; kėdžių, stalų, staltiesių, stiklo dirbinių nuoma; kilnojamųjų statinių nuoma; laikino būsto parūpinimas; lopšeliai; maisto gaminimo (virimo, kepimo) aparatų nuoma; moteliai; palapinių nuoma; pensionai (apstatyti kambariai ir maitinimas); pensionų rezervavimas; poilsio stovyklaviečių paslaugos; restoranai; savitarnos restoranai; senelių namai; susitikimo patalpų nuoma; trumpa patalpų nuoma; trumpo poilsio stovyklų paslaugos (nuomojamos patalpos); turizmo bazės; užkandinės; valgyklos; viešbučiai; viešbučių rezervavimas.

---

(111) **68125**
(151) 2014 01 27
(210) 2012 1594
(220) 2012 09 05
(181) 2022 09 05
(732) MONIKA JOČIŪNAITĖ, Žaslių g. 38-4, Gudienos k., Kaišiadorių apyl. sen., LT
(540)



(531) 7.1, 29.1
(591) oranžinė, ruda.
(511)
19 statybinės medžiagos (ne metalinės); statybiniai standieji ne metaliniai vamzdžiai; asfaltas, dervos ir bitumas; kilnojamieji ne metaliniai statiniai; ne metaliniai paminklai.
37 statyba; taisymas (remontas); įtaisymo ir įrengimo paslaugos.

---

(111) **68126**
(151) 2014 01 27
(210) 2012 1821
(220) 2012 10 15
(181) 2022 10 15
(732) GOOGLE INC, 1600 Amphitheatre Parkway, Mountain View, CA 94043, US
(740) Reda Žabolienė, 7, Advokatės Redos Žabolienės kontora METIDA, Verslo centras VERTAS, Gynėjų g. 16, LT-01109 Vilnius, LT
(540)

CHROMEBOX

(511)
9 kompiuterių programinė įranga (įrašyta); kompiuterių valdymo programinė įranga; kompiuterių programinė įranga (naršymo reikmėms); prieigos prie visuotinio kompiuterinio tinklo teikimo kompiuterių programinė įranga; kompiuteriai; staliniai kompiuteriai; portatyviniai kompiuteriai; planšetiniai kompiuteriai; mobilieji telefonai; asmeniniai delniniai kompiuteriai.
35 mažmeninė prekyba kompiuterių programine įranga (internetu ir kitais kompiuterių ir elektroninių ryšių tinklais); mažmeninė prekyba kompiuterių programine įranga, skirta delniniams, mobiliems, skaitmeniniams, elektroniniams prietaisams bei kitai buitinei elektroninei technikai.
42 kompiuterių sistemų ir kompiuterių programinės įrangos projektavimas; taikomųjų programų teikimo (ASP) paslaugos, būtent kitų kompiuterių programinės įrangos taikomųjų programų priegloba (kitiems); kompiuterinės pagalbos paslaugos (kompiuterių programų rengimas ir kompiuterinės programinės įrangos įtaisymas, taisymas ir priežiūra); kompiuterinės programinės įrangos, kompiuterių saugumo problemų ir trikdžių diagnozavimas ir šalinimas; tinklalapio, talpinančio informaciją apie kompiuterių programinę įrangą, parūpinimas.

---

(111) **68127**
(151) 2014 01 27
(210) 2012 1822
(220) 2012 10 15
(181) 2022 10 15
(732) GOOGLE INC, 1600 Amphitheatre Parkway, Mountain View, CA 94043, US

(740) Reda Žabolienė, 7, Advokatės Redos Žabolienės kontora METIDA, Verslo centras VERTAS, Gynėjų g. 16, LT-01109 Vilnius, LT

(540)

CHROMEBOOK

(511)

9 kompiuterių programinė įranga (įrašyta); kompiuterių valdymo programinė įranga; kompiuterių programinė įranga (naršymo reikmėms); prieigos prie visuotinio kompiuterinio tinklo teikimo kompiuterių programinė įranga; kompiuteriai; staliniai kompiuteriai; portatyviniai kompiuteriai; planšetiniai kompiuteriai; mobilieji telefonai; asmeniniai delniniai kompiuteriai.

35 mažmeninė prekyba kompiuterių programine įranga (internetu ir kitais kompiuterių ir elektroninių ryšių tinklais); mažmeninė prekyba kompiuterių programine įranga, skirta delniniams, mobiliems, skaitmeniniams, elektroniniams prietaisams bei kitai buitinei elektroninei technikai.

42 kompiuterių sistemų ir kompiuterių programinės įrangos projektavimas; taikomųjų programų teikimo (ASP) paslaugos, būtent kitų kompiuterių programinės įrangos taikomųjų programų priegloba (kitiems); kompiuterinės pagalbos paslaugos (kompiuterių programų rengimas ir kompiuterinės programinės įrangos įtaisymas, taisymas ir priežiūra); kompiuterinės programinės įrangos, kompiuterių saugumo problemų ir trikdžių diagnozavimas ir šalinimas; tinklalapio, talpinančio informaciją apie kompiuterių programinę įrangą, parūpinimas.

---

(111) **68128**
(151) 2014 01 27
(210) 2012 1823
(220) 2012 10 15
(181) 2022 10 15
(732) GOOGLE INC, 1600 Amphitheatre Parkway, Mountain View, CA 94043, US
(740) Reda Žabolienė, 7, Advokatės Redos Žabolienės kontora METIDA, Verslo centras VERTAS, Gynėjų g. 16, LT-01109 Vilnius, LT
(540)

GOOGLE CHROME

(511)

9 kompiuterių programinė įranga (įrašyta); kompiuterių valdymo programinė įranga; kompiuterių programinė įranga (naršymo reikmėms); prieigos prie visuotinio kompiuterinio tinklo teikimo kompiuterių programinė įranga; kompiuteriai; staliniai kompiuteriai; portatyviniai kompiuteriai; planšetiniai kompiuteriai; mobilieji telefonai; asmeniniai delniniai kompiuteriai.

35 mažmeninė prekyba kompiuterių programine įranga (internetu ir kitais kompiuterių ir elektroninių ryšių tinklais); mažmeninė prekyba kompiuterių programine įranga, skirta delniniams, mobiliems, skaitmeniniams, elektroniniams prietaisams bei kitai buitinei elektroninei technikai.

42 kompiuterių sistemų ir kompiuterių programinės įrangos projektavimas; taikomųjų programų teikimo (ASP) paslaugos, būtent kitų kompiuterių programinės įrangos taikomųjų programų priegloba (kitiems); kompiuterinės pagalbos paslaugos (kompiuterių programų rengimas ir kompiuterinės programinės įrangos įtaisymas, taisymas ir priežiūra); kompiuterinės programinės įrangos, kompiuterių saugumo problemų ir trikdžių diagnozavimas ir šalinimas; tinklalapio, talpinančio informaciją apie kompiuterių programinę įrangą, parūpinimas.

---

(111) **68129**
(151) 2014 01 27
(210) 2012 1824
(220) 2012 10 15
(181) 2022 10 15
(732) GOOGLE INC, 1600 Amphitheatre Parkway, Mountain View, CA 94043, US
(740) Reda Žabolienė, 7, Advokatės Redos Žabolienės kontora METIDA, Verslo centras VERTAS, Gynėjų g. 16, LT-01109 Vilnius, LT
(540)

CHROME

(511)

9 kompiuterių programinė įranga (įrašyta); kompiuterių valdymo programinė įranga; kompiuterių programinė įranga (naršymo reikmėms); prieigos prie visuotinio kompiuterinio tinklo teikimo kompiuterių programinė įranga; kompiuteriai; staliniai kompiuteriai; portatyviniai kompiuteriai; planšetiniai kompiuteriai; mobilieji telefonai; asmeniniai delniniai kompiuteriai.

35 mažmeninė prekyba kompiuterių programine įranga (internetu ir kitais kompiuterių ir elektroninių ryšių tinklais); mažmeninė prekyba kompiuterių programine įranga, skirta delniniams, mobiliems, skaitmeniniams, elektroniniams prietaisams bei kitai buitinei elektroninei technikai.

42 kompiuterių sistemų ir kompiuterių programinės įrangos projektavimas; taikomųjų programų teikimo (ASP) paslaugos, būtent kitų kompiuterių programinės įrangos taikomųjų programų priegloba (kitiems); kompiuterinės pagalbos paslaugos (kompiuterių programų rengimas ir kompiuterinės programinės įrangos įtaisymas, taisymas ir priežiūra); kompiuterinės programinės įrangos, kompiuterių saugumo problemų ir trikdžių diagnozavimas ir šalinimas; tinklalapio, talpinančio informaciją apie kompiuterių programinę įrangą, parūpinimas.

---

(111) **68130**
(151) 2014 01 27
(210) 2012 1825
(220) 2012 10 15
(181) 2022 10 15
(732) GOOGLE INC, 1600 Amphitheatre Parkway, Mountain View, CA 94043, US
(740) Reda Žabolienė, 7, Advokatės Redos Žabolienės kontora METIDA, Verslo centras VERTAS, Gynėjų g. 16, LT-01109 Vilnius, LT
(540)



(531) 15.1, 26.1, 29.1
(591) raudona, geltona, žalia, mėlyna, pilka.
(511)
9 kompiuterių programinė įranga (įrašyta); kompiuterių valdymo programinė įranga; kompiuterių programinė įranga (naršymo reikmėms); prieigos prie visuotinio kompiuterinio tinklo teikimo kompiuterių programinė įranga; kompiuteriai; staliniai kompiuteriai; portatyviniai kompiuteriai; planšetiniai kompiuteriai; mobilieji telefonai; asmeniniai delniniai kompiuteriai.
35 mažmeninė prekyba kompiuterių programine įranga (internetu ir kitais kompiuterių ir elektroninių ryšių tinklais); mažmeninė prekyba kompiuterių programine įranga, skirta delniniams, mobiliems, skaitmeniniams, elektroniniams prietaisams bei kitai buitinei elektroninei technikai.
42 kompiuterių sistemų ir kompiuterių programinės įrangos projektavimas; taikomųjų programų teikimo (ASP) paslaugos, būtent kitų kompiuterių programinės įrangos taikomųjų programų priegloba (kitiems); kompiuterinės pagalbos paslaugos (kompiuterių programų rengimas ir kompiuterinės programinės įrangos įtaisymas, taisymas ir priežiūra); kompiuterinės programinės įrangos, kompiuterių saugumo problemų ir trikdžių diagnozavimas ir šalinimas; tinklalapio, talpinančio informaciją apie kompiuterių programinę įrangą, parūpinimas.

---

(111) **68131**
(151) 2014 01 27
(210) 2012 1847
(220) 2012 10 18
(181) 2022 10 18
(732) UAB „SATGATE“, M. Počobuto g. 23, Liepiškės, LT-13266 Vilniaus r., LT
(540)

Amber Core

(511)
38 telekomunikacijos; asmenų ieškos paslaugos (per radiją, telefonu ar kitomis elektroninio ryšio priemonėmis); balso pašto paslaugos; belaidis transliavimas; elektroninis paštas; elektroninių skelbimo lentų paslaugos (telekomunikacijų paslaugos); faksimilinių aparatų nuoma; faksimilių perdavimas; informacija apie telekomunikacijas; internetinių pokalbių svetainių parūpinimas; kabelinės televizijos transliavimas; kompiuterizuotas pranešimų ir vaizdų perdavimas; mobiliųjų telefonų ryšiai; modemų nuoma; naudotojų kreipties į visuotinį kompiuterių tinklą parūpinimas; naujienų agentūros; nuotolinių konferencijų paslaugos; palydovinis perdavimas; pranešimų siuntimas; pranešimų siuntimo aparatų nuoma; prieigos prie duomenų bazių parūpinimas; prieigos prie visuotinio kompiuterinio tinklo laiko nuoma; radijo transliavimas; ryšiai per kompiuterių terminalus; ryšiai per pluoštinį optinį tinklą; skaitmeninių rinkmenų perdavimas; sveikinimo atvirukų tiesioginis perdavimas per kompiuterių tinklą; telefono paslaugos; telefono ryšiai; telefonų nuoma; telegrafo paslaugos; telegrafo ryšiai; telegramų perdavimas; telekomunikacijos kanalų parūpinimas TV parduotuvėms; telekomunikacijų įrenginių nuoma; telekomunikacinio maršrutizavimo ir susijungimo paslaugos; telekomunikacinio prijungimo prie visuotinio kompiuterių tinklo parūpinimas; telekso paslaugos; televizijos transliavimas.

---

(111) **68132**
(151) 2014 01 27
(210) 2012 1860
(220) 2012 10 19
(181) 2022 10 19
(732) AUDRIUS BALČIŪNAS, Juozapavičiaus pr. 19A-9, LT-44001 Kaunas, LT
(540)



(531) 26.4, 26.4, 27.5, 29.1
(591) žalia, juoda, mėlyna, balta.
(511)
35 reklama; verslo vadyba; verslo tvarkyba; įstaigų veikla.

---

(111) **68133**
(151) 2014 01 27
(210) 2012 1862
(220) 2012 10 22
(181) 2022 10 22
(732) TAUPKASĖ, KREDITO UNIJA, Maironio g. 28, LT-44249 Kaunas, LT
(540)



(531) 2.9, 25.5, 26.4, 29.1
(591) raudona, pilka, balta.
(511)
36 draudimas; finansinės operacijos; piniginės operacijos; nekilnojamojo turto operacijos; anglies dioksido kreditų pardavimo tarpininkavimas; antikvarinių daiktų įvertinimas; atsiskaitymų ne grynaisiais pinigais sistema (kliringas); banko operacijos; biržos kursų kitimo informacija; biržos maklerių veikla; būsto agentūros (butai); butų nuoma; čekių patikrinimas; dalimis padengiamos paskolos; daugiabučių namų valdymas; debeto kortelių paslaugos; draudimas nuo gaisro; draudimas nuo nelaimingų atsitikimų; draudimo informacija; draudimo konsultacijos; draudimo rizikos vertintojų (aktuarų) paslaugos; draudimo tarpininkavimas (draudimo makleriai); elektroninės banko operacijos; elektroninis lėšų pervedimas; elektroninis pinigų pervedimas; faktoringas; finansavimo paslaugos; finansinė informacija; finansinė parama; finansinės analizės; finansinės konsultacijos; finansinės veiklos vadyba; finansinis įvertinimas (draudimo, banko operacijų, nekilnojamojo turto); finansinis įvertinimas (ekspertizė); finansinis įvertinimas stačio miško; finansinis vilnų įvertinimas; garantijos; gyvenamųjų patalpų nuoma; gyvybės draudimas; hipotekos paskolos; investicijų fondai; išperkamosios nuomos finansavimas; jūrinis draudimas; juvelyrinių dirbinių (brangenybių) įvertinimas; juvelyrinių dirbinių įvertinimas; kapitalo investavimas; kelioninių čekių išleidimas; kontorų nuoma (nekilnojamas turtas); kredito agentūros; kredito kortelių išleidimas; kredito kortelių paslaugos; labdaros fondų lėšų rinkimas; laidavimo įsipareigojimai; laidavimo paslaugos; lėšų investavimas; meno kūrinių įvertinimas; muitinės tarpininkų veikla (muitinės makleriai); nekilnojamojo turto agentūros; nekilnojamojo turto įvertinimas; nekilnojamojo turto nuoma; nekilnojamojo turto nuomos agentūros; nekilnojamojo turto tarpininkų veikla (nekilnojamojo turto makleriai); nekilnojamojo turto valdymas; numizmatinis įvertinimas; nuompinigių rinkimas; palūkanavimas (lombardų veikla); paskolos (finansinės); pašto ženklų įvertinimas; patikėtinis (turto); patikėtinių veikla; pensijų mokėjimo paslaugos; pinigų keitimas; pinigų rinkliavų rengimas; pirkimo išsimokėtinai finansavimas; remonto įkainių įvertinimas (finansinis įvertinimas); rentos rinkimas; saugojimas seifuose; savišalpos fondo paslaugos; skolinimas už vertybinius popierius; skolų inkasavimo agentūros; sveikatos draudimas; tarpininkavimas (maklerių veikla); tarpuskaitos namai (finansiniai); taupomųjų bankų paslaugos; ūkių nuoma; verslo likvidavimo paslaugos (finansinės); vertybinių popierių išleidimas; vertybinių popierių supirkimo ir pardavimo tarpininkavimas (vertybinių popierių makleriai); vertybių saugojimas.

---

(111) **68134**
(151) 2014 01 27
(210) 2012 1892
(220) 2012 10 25
(181) 2022 10 25
(732) UAB „APVG“, Molėtų pl. 73, LT-01001 Vilnius, LT
(540)



(531) 1.11, 27.5, 29.1
(591) mėlyna, balta.
(511)
37 statybų priežiūra.
42 statybų projektavimas.

---

(111) **68135**
(151) 2014 01 27
(210) 2012 2272
(220) 2012 12 20
(181) 2022 12 20
(732) UAB „SORBUM LT“, J. Jasinskio g. 16, LT-01112 Vilnius, LT
(740) Reda Žabolienė, 7, Advokatės Redos Žabolienės kontora METIDA, Verslo centras VERTAS, Gynėjų g. 16, LT-01109 Vilnius, LT

(540)



(531) 26.11, 27.5, 29.1
(591) tamsiai mėlyna, šviesiai mėlyna.
(511)

35 skelbimų klijavimas; viešas reklamavimas; komercinės informacijos agentūros; reklaminių skelbimų platinimas; verslo vadybos ir organizavimo konsultacijos; reklaminių skilčių rengimas; prekių rodymas; reklama paštu; reklaminės medžiagos tobulinimas; pavyzdžių platinimas; verslo efektyvumo (veiksmingumo) specialistų paslaugos; rinkos nagrinėjimas; verslo operacijų įvertinimas; reklaminės medžiagos nuoma; verslo organizavimo konsultacijos; reklaminių tekstų skelbimas; reklama; radijo reklama; verslo tyrimai; visuomenės informavimas; reklamos agentūros; verslo vadybos patarėjų paslaugos; modelių paslaugos (reklamos reikmėms ar pardavimui skatinti); rinkotyra; kompiuterizuotas rinkmenų (bylų) tvarkymas; verslo specialistų konsultacijos; ekonominis prognozavimas; parodų rengimas komercijos ar reklamos reikmėms; verslo informacija; nuomonių tyrimas; personalo komplektavimas; reklamos vietų nuoma; prekių pardavimo skatinimas (kitiems); reklamos pristatymas paštu; artistų verslo vadyba; informacijos rinkimas kompiuterinėse duomenų bazėse; informacijos sisteminimas kompiuterinėse duomenų bazėse; mugių rengimas (komercijos ar reklamos reikmėms); viešasis elektroninis reklamavimas kompiuterių tinkle; tiekimo paslaugos kitiems (prekių ir paslaugų pirkimas kitiems verslams); duomenų paieška kompiuterių rinkmenose (kitiems); reklamos laiko nuoma žiniasklaidoje; kainų palyginimo paslaugos; prekių pateikimas žiniasklaidoje pardavimo reikmėms; komercinė informacija ir patarimai vartotojams (konsultacijų teikimas); prekių užsakymų administracinis tvarkymas; trečiųjų asmenų prekių ir paslaugų licencijavimo komercinis administravimas; paslaugų nuoma (verslo pagalba); reklaminių tekstų rašymas; statistinių duomenų rinkimas; maketavimo paslaugos reklamos tikslams; madų šou rengimas pardavimo skatinimo reikmėms; reklaminių filmų gamyba; rinkodara; rinkos nagrinėjimas; telerinkodaros paslaugos.

41 pasilinksminimai; pramogos; pramoginių ar mokomųjų konkursų rengimas; pramoginių rodinių (šou) kūrimas; konferencijų rengimas ir vedimas; pramogų informacija; kultūros ar mokomųjų parodų rengimas; pobūvių rengimas; informacija apie poilsio ir pramogų renginius; seminarų rengimas ir vedimas.

---

(111) **68136**
(151) 2014 01 27
(210) 2012 2277
(220) 2012 12 21
(181) 2022 12 21
(732) KRISTINA VOLUDSKIENĖ, Bangų g. 10-28, LT-00148 Palanga, LT
(740) Valdas Vyšniauskas, Advokatų profesinė bendrija „Likas, Vyšniauskas ir partneriai“, Savanorių pr. 1, LT-03116, Vilnius, LT
(540)



(531) 9.7, 27.5
(511)

25 kepurės.

---

(111) **68137**
(151) 2014 01 27
(210) 2012 2287
(220) 2012 12 27
(181) 2022 12 27
(732) UAB „PLUNGĖS KOOPERATINĖ PREKYBA“, Birutės g. 50, LT-90112 Plungė, LT
(740) Telesforas Urbaitis, 46, Advokatas Telesforas Urbaitis, Gedimino pr. 28/2-801, LT-01104 Vilnius, LT

(540)



(531) 3.7, 25.3, 27.1, 29.1

(591) raudona, balta, mėlyna, aukso.

(511)

29 mėsa, žuvis, paukštiena ir žvėriena; mėsos ekstraktai; konservuoti, šaldyti, džiovinti, virti ir kepti vaisiai ir daržovės; drebučiai, uogienės, kompotai; kiaušiniai; pienas ir pieno produktai; maistiniai aliejai ir riebalai; ajvar (konservuotos paprikos); alavijai (žmonių maistui); albuminas (kulinarijos reikmėms); albumininis pienas; alginatai (kulinarijos reikmėms); alyvų aliejus (maistui); ančiuviai (žuvys); apdoroti žemės riešutai; apdoroti žuvų ikrai; apdorotos saulėgrąžų sėklos; apdorotos sėklos; austrės (negyvos); baltymingasis pienas; bekoniena; buljonai; bulvių dribsniai; bulvių sklindžiai; bulvių traškučiai; cukruoti vaisiai; daržovių putėsiai; daržovių salotos; daržovių sriubų preparatai; daržovių sriubų ruošiniai; daržovių sultys (maistui ruošti); datulės; dešros; dešros tešloje; dygliuotieji omarai (negyvi); dumblių ekstraktai (maistui); džiovinti kokosų riešutai; džiovintos daržovės; fermentuotos daržovės (kimči); gaivieji kiaušininiai kokteiliai; gyvuliniai riebalai (maistui); gyvulių kaulų smegenys (maistui); grietinėlė (pieno produktas); grietininis kremas; holoturijos (negyvos); ikrai; imbierinė uogienė; jauniklių paukštiena; jogurtas; juodųjų žirnių pasta (hummus); jūrų moliuskai (negyvi); kakavos sviestas; kefyras; kepenys; kepenų pastos; kepenų paštetas; kiauliena; kiaulienos gaminiai; kiaušinių baltymai; kiaušinių milteliai; kiaušinių tryniai; kokosų aliejus; kokosų riebalai; kokosų sviestas; konservuota mėsa; konservuota mėsa (skardinėse); konservuota žuvis; konservuota žuvis (skardinėse); konservuoti česnakai; konservuoti grybai; konservuoti lęšiukai; konservuoti svogūnai; konservuoti trumai (grybai); konservuoti vaisiai; konservuoti vaisiai (skardinėse); konservuoti žirneliai; konservuotos alyvos; konservuotos daržovės; konservuotos daržovės (skardinėse); konservuotos pupos; konservuotos sojų pupelės (maistui); kornišonai (jauni agurkėliai); kraujinė dešra; krevetėlės (negyvos); krevetės (negyvos); kroketai; kukurūzų aliejus; kumysas; kumpiai; lašišos; laukinių paukščių bei žvėrių mėsa (laukiniena); lecitinas (kulinarijos reikmėms); lydyti kiauliniai taukai (maistui); maistiniai riebalai; maistiniai žuvų klijai; margarinas; marmeladas; mėsos drebučiai; midijos (negyvos); moliuskai (negyvi); naminiai paukščiai (mėsos produktai); neriebūs bulvių traškučiai; obuolių tyrė; omarai (negyvi); palmių aliejus (maistui); palmių riešutų aliejus (maistui); paruošti riešutai; pektinas (kulinarijos reikmėms); pieno fermentai (kulinarijos reikmėms); pieno gėrimai (pieno pagrindu); pieno išrūgos; pieno kokteiliai; pieno raugas (sūriams gaminti); pikalilis (marinatas su pjaustytomis daržovėmis ir aštriais prieskoniais); pikuliai; plakta grietinėlė; pomidorų piurė; pomidorų sultys (maistui ruošti); rapsų aliejus (maistui); rauginti kopūstai; razinos; riebalinės medžiagos (maistinių riebalų gamybai); riebūs sumuštinių mišiniai; sardinės; saulėgrąžų aliejus (maistui); sėmenų aliejus (kulinarijos reikmėms); sezamų aliejus; sezamų sviestas; silkės; skrudinti jūros augalai; smulkinti migdolai; sojos pienas (pieno pakaitalas); sojų pupelių varškė; spanguolių padažai (kompotai); spiritu konservuoti vaisiai; sraigių kiaušinėliai (maistui); sriubos; sriubų koncentratai; sriubų ruošiniai; sūdyta žuvis; sūdyti mėsos produktai; sultiniai; sultinių koncentratai; sultinių ruošiniai; sūris; sviestas; šilkaverpių lėliukės (žmonių maistui); šokoladinis sviestas; tunai; vaisiniai užkandžiai; vaisių kompotai; vaisių minkštimas; vaisių salotos; vaisių traškučiai; vaisių želė; vaisių žievelės; valgomasis aliejus; valgomieji kaulų taukai; varškė; vėžiagyviai (negyvi); vėžiai (negyvi); virtos, keptos daržovės; žarnokai; želatina; žemės riešutų sviestas; žiedadulkės (paruoštos maistui); žuvies gaminiai; žuvys (negyvos); žuvų filė; žuvų maisto produktai; žuvų miltai (žmonių maistui); žuvų putėsiai.

---

(111) **68138**

(151) 2014 01 27

(210) 2012 2288

(220) 2012 12 27

(181) 2022 12 27

(732) UAB „PLUNGĖS KOOPERATINĖ PREKYBA“, Birutės g. 50, LT-90112 Plungė, LT

(740) Telesforas Urbaitis, 46, Advokatas Telesforas Urbaitis, Gedimino pr. 28/2-801, LT-01104 Vilnius, LT

(540)



(531) 3.7, 25.3, 26.11, 27.1, 29.1

(591) raudona, balta, mėlyna, žydra.

(511)

29 mėsa, žuvis, paukštiena ir žvėriena; mėsos ekstraktai; konservuoti, šaldyti, džiovinti, virti ir kepti vaisiai ir daržovės; drebučiai, uogienės, kompotai; kiaušiniai; pienas ir pieno produktai; maistiniai aliejai ir riebalai; ajvar (konservuotos paprikos); alavijai (žmonių maistui); albuminas (kulinarijos reikmėms); albumininis pienas; alginatai (kulinarijos reikmėms); alyvų aliejus (maistui); ančiuviai (žuvys); apdoroti žemės riešutai; apdoroti žuvų ikrai; apdorotos saulėgrąžų sėklos; apdorotos sėklos; austrės (negyvos); baltymingasis pienas; bekoniena; buljonai; bulvių dribsniai; bulvių sklindžiai; bulvių traškučiai; cukruoti vaisiai; daržovių putėsiai; daržovių salotos; daržovių sriubų preparatai; daržovių sriubų ruošiniai; daržovių sultys (maistui ruošti); datulės; dešros; dešros tešloje; dygliuotieji omarai (negyvi); dumblių ekstraktai (maistui); džiovinti kokosų riešutai; džiovintos daržovės; fermentuotos daržovės (kimči); gaivieji kiaušininiai kokteiliai; gyvuliniai riebalai (maistui); gyvulių kaulų smegenys (maistui); grietinėlė (pieno produktas); grietininis kremas; holoturijos (negyvos); ikrai; imbierinė uogienė; jauniklių paukštiena; jogurtas; juodųjų žirnių pasta (hummus); jūrų moliuskai (negyvi); kakavos sviestas; kefyras; kepenys; kepenų pastos; kepenų paštetas; kiauliena; kiaulienos gaminiai; kiaušinių baltymai; kiaušinių milteliai; kiaušinių tryniai; kokosų aliejus; kokosų riebalai; kokosų sviestas; konservuota mėsa; konservuota mėsa (skardinėse); konservuota žuvis; konservuota žuvis (skardinėse); konservuoti česnakai; konservuoti grybai; konservuoti lęšiukai; konservuoti svogūnai; konservuoti trumai (grybai); konservuoti vaisiai; konservuoti vaisiai (skardinėse); konservuoti žirneliai; konservuotos alyvos; konservuotos daržovės; konservuotos daržovės (skardinėse); konservuotos pupos; konservuotos sojų pupelės (maistui); kornišonai (jauni agurkėliai); kraujinė dešra; krevetėlės (negyvos); krevetės (negyvos); kroketai; kukurūzų aliejus; kumysas; kumpiai; lašišos; laukinių paukščių bei žvėrių mėsa (laukiniena); lecitinas (kulinarijos reikmėms); lydyti kiauliniai taukai (maistui); maistiniai riebalai; maistiniai žuvų klijai; margarinas; marmeladas; mėsos drebučiai; midijos (negyvos); moliuskai (negyvi); naminiai paukščiai (mėsos produktai); neriebūs bulvių traškučiai; obuolių tyrė; omarai (negyvi); palmių aliejus (maistui); palmių riešutų aliejus (maistui); paruošti riešutai; pektinas (kulinarijos reikmėms); pieno fermentai (kulinarijos reikmėms); pieno gėrimai (pieno pagrindu); pieno išrūgos; pieno kokteiliai; pieno raugas (sūriams gaminti); pikalilis (marinatas su pjaustytomis daržovėmis ir aštriais prieskoniais); pikuliai; plakta grietinėlė; pomidorų piurė; pomidorų sultys (maistui ruošti); rapsų aliejus (maistui); rauginti kopūstai; razinos; riebalinės medžiagos (maistinių riebalų gamybai); riebūs sumuštinių mišiniai; sardinės; saulėgrąžų aliejus (maistui); sėmenų aliejus (kulinarijos reikmėms); sezamų aliejus; sezamų sviestas; silkės; skrudinti jūros augalai; smulkinti migdolai; sojos pienas (pieno pakaitalas); sojų pupelių varškė; spanguolių padažai (kompotai); spiritu konservuoti vaisiai; sraigių kiaušinėliai (maistui); sriubos; sriubų koncentratai; sriubų ruošiniai; sūdyta žuvis; sūdyti mėsos produktai; sultiniai; sultinių koncentratai; sultinių ruošiniai; sūris; sviestas; šilkaverpių lėliukės (žmonių maistui); šokoladinis sviestas; tunai; vaisiniai užkandžiai; vaisių kompotai; vaisių minkštimas; vaisių salotos; vaisių traškučiai; vaisių želė; vaisių žievelės; valgomasis aliejus; valgomieji kaulų taukai; varškė; vėžiagyviai (negyvi); vėžiai (negyvi); virtos, keptos daržovės; žarnokai; želatina; žemės riešutų sviestas; žiedadulkės (paruoštos maistui); žuvies gaminiai; žuvys (negyvos); žuvų filė; žuvų maisto produktai; žuvų miltai (žmonių maistui); žuvų putėsiai.

---

(111) **68139**

(151) 2014 01 27

(210) 2013 0294

(220) 2013 02 26

(181) 2023 02 26

(732) UAB „LITECHNIJA“, Gunkliškių g. 20, LT-02233 Vilnius, LT

(740) Reda Žabolienė, 7, Advokatės Redos Žabolienės kontora METIDA, Verslo centras VERTAS, Gynėjų g. 16, LT-01109 Vilnius, LT

(540)



(531) 26.4, 27.5, 29.1

(591) juoda, balta, gelsvai žalsva, žalia, tamsiai žalia.

(511)

6 metalinės transportavimo dėžės ir talpos, konteineriai.

7 elektrinės pjovimo frezos, rotacinės, sraigtinės frezos; medienos smulkintuvai; sniego valytuvai; krautuvai (mašinos); kasimo mašinos; žoliapjovės.

12 puspriekabės; šakiniai krautuvai.

---

(111) **68140**

(151) 2014 01 27

(210) 2013 0313

(220) 2013 02 28

(181) 2023 02 28

(732) UAB „JB GROUP“, Nemuno g. 1, Rumšiškės, LT-56336 Kaišiadorių r., LT

(740) Reda Žabolienė, 7, Advokatės Redos Žabolienės kontora METIDA, Verslo centras VERTAS, Gynėjų g. 16, LT-01109 Vilnius, LT

(540)

Rumšiškių baldai

(531) 27.5

(511)

35 baldų, interjero detalių ir aksesuarų, indų ir namų apyvokos reikmenų sukaupimas (išskyrus vežimą) kitiems, teikiantis pirkėjams galimybę patogiai apžiūrėti ir įsigyti tų prekių didmeninėse ir mažmeninėse parduotuvėse, pagal užsakymams paštu skirtus katalogus ar elektroninėmis priemonėmis, žiniatinklio svetainėse ar teleparduotuvėse.

37 baldų restauravimas.

39 baldų vežimas; transporto paslaugos.

---

(111) **68141**

(151) 2014 01 27

(210) 2013 0319

(220) 2013 03 01

(181) 2023 03 01

(732) NOVARTIS AG, CH-4002 Basel, CH

(740) Ramunė Garšvienė, 30, Dūkštų g. 28-20, LT-07171 Vilnius, LT

(540)

Q-VUE

(511)

10 oftalmologiniai aparatai (akių chirurgijai).

---

(111) **68142**

(151) 2014 01 27

(210) 2013 0320

(220) 2013 03 01

(181) 2023 03 01

(732) NOVARTIS AG, CH-4002 Basel, CH

(740) Ramunė Garšvienė, 30, Dūkštų g. 28-20, LT-07171 Vilnius, LT

(540)

LIBERO-XY

(511)

10 oftalmologiniai aparatai (akių chirurgijai).

---

(111) **68143**

(151) 2014 01 27

(210) 2013 0358

(220) 2013 03 07

(181) 2023 03 07

(732) AB KREKENAVOS AGROFIRMA, Mantvilonių k., Kėdainių r. sav., LT

(740) Aušra Pakėnienė, 50, AAA Law, J. Jasinskio g. 16 A, LT-03163 Vilnius, LT

(540)

FANŲ

(511)

29 mėsa, paukštiena ir žvėriena; mėsos drebučiai; rūkyti ir sūdyti mėsos produktai; mėsos produktai; konservuota mėsa; padažai, nepriskirti prie kitų klasių; dešros, dešrelės, kepenys, kepenų paštetas, kumpiai, sultiniai, sultinių koncentratai, gyvuliniai riebalai (maistui), kraujinė dešra.

---

(111) **68144**

(151) 2014 01 27

(210) 2013 0371

(220) 2012 06 15

(181) 2022 06 15

(732) DURACELL BATTERIES BVBA, Nijverheidslaan 7, 3200 Aarschot, BE

(740) Marius Jakulis - Jason, 3, AAA Law, J. Jasinskio g. 16 A, LT-03163 Vilnius, LT

(540)

DURACELL DAYLITE

(511)

11 apšvietimo įrenginiai, žibintuvėliai, prožektoriai.

---

(111) **68145**

(151) 2014 01 27

(210) 2013 0372

(220) 2013 03 12

(181) 2023 03 12

(732) UAB „ČILI KAIMAS“, Žalgirio g. 114, LT-09300 Vilnius, LT

(740) Otilija Klimaitienė, 35, AAA Law, J. Jasinskio g.16 A, LT-03163 Vilnius, LT

(540)



(531) 5.3, 26.1, 27.1, 27.5
(511)
43 maisto ir gėrimų parūpinimo paslaugos; kavinės, restoranai, kavos barai, alaus barai, barų paslaugos, užkandinės, valgyklos, savitarnos restoranai.

---

(111) **68146**
(151) 2014 01 27
(210) 2013 0374
(220) 2013 03 13
(181) 2023 03 13
(732) UAB „A. BUDREIKIENĖS ODONTOLOGIJOS KLINIKA“, Islandijos pl. 95-57, LT-44001 Kaunas, LT
(540)



(531) 2.9, 29.1
(591) mėlyna, aukso.
(511)
44 odontologijos paslaugos, medicinos klinikų paslaugos, sveikatos priežiūra, plastinė chirurgija.

---

(111) **68147**
(151) 2014 01 27
(210) 2013 0389
(220) 2013 03 15
(181) 2023 03 15
(732) UAB „DOUGLAS LT“, Švitrigailos g. 11B, LT-03228 Vilnius, LT
(740) Aušra Pakėnienė, 50, AAA Law, J. Jasinskio g. 16 A, LT-03163 Vilnius, LT
(540)



(531) 27.5, 29.1
(591) geltona, žydra.
(511)
3 balinimo preparatai ir kitos skalbimo medžiagos; valymo, poliravimo, šveitimo ir švitrinamojo apdirbimo preparatai; muilas; parfumerija, eteriniai aliejai, kosmetika, plaukų losjonai; dantų milteliai ir pastos; alavijų preparatai (kosmetikos reikmėms); aliejai (kosmetikos reikmėms); aliejai (parfumerijai ir kvepalams); aliejai (tualeto reikmėms); aliejai (valymo reikmėms); alūno akmenėliai (sutraukiamosios priemonės); ambra (parfumerija); amoniakinis vanduo (lakusis šarmas) (ploviklis); antakių kosmetikos priemonės; antakių pieštukai; antistatiniai preparatai (namų ūkio reikmėms); apsaugos nuo saulės preparatai; aromatinės gėrimų medžiagos (eteriniai aliejai); aromatinės kepinių medžiagos (eteriniai aliejai); aromatinės medžiagos (eteriniai aliejai); aromatinis medis; aromatinis vanduo; atspaudžiamieji paveikslėliai (kosmetikos reikmėms); audinių minkštikliai (skalbimo reikmėms); augalų lapų blizgikliai; automobilių priekinių stiklų valymo skysčiai; baldų ir grindų poliravimo medžiagos; balinimo druskos; balinimo preparatai (kosmetikos reikmėms); balinimo soda; baltinimo kreida; balzamai (ne medicinos reikmėms); barzdos dažai; batsiuvių vaškas; batų blizgikliai; batų kremas; batų vaškas; bazinės gėlių kvepalų medžiagos; bergamočių aliejus; blakstienų kosmetikos preparatai; blizginimo preparatai; blizginimo vaškas; burnos kvapo gaivinimo juostelės; burnos skalavimo preparatai (ne medicinos reikmėms); chna (kosmetiniai dažai); citrinų eterinis aliejus; citronų eterinis aliejus; dantų balinimo geliai; dantų protezų poliravimo medžiagos; dantų protezų valymo preparatai; dažai (blakstienų ir antakių); dažų blukinimo preparatai; dažų šalinimo preparatai; deimantų dulkės (švitrai); dėmių valikliai; dezinfekcinis muilas; dezodoruojamasis muilas; dirbtinės blakstienos; dirbtiniai nagai; dirbtinių blakstienų klijai; dirbtinių plaukų klijai; dušo preparatai (asmeninės higienos ar dezodoravimo reikmėms) (tualeto reikmenys); eterinės esencijos; gabalinis muilas; gabalinis prausiamasis (tualetinis) muilas; galandimo preparatai; gaulterijų aliejus; gėlių ekstraktai (kvepalai); geraniolis; gydomasis muilas; gyvulių kosmetika; grimas; grimo preparatai; grimo pudra; grimo valymo preparatai; grindų vaškas; grindų vaško valikliai (šveitimo preparatai); heliotropinas; ilgalaikio plaukų sugarbanojimo preparatų neutralizatoriai; indaplovių džiovinamosios medžiagos; įdegio preparatai (kosmetika); jazminų aliejus; jononas (parfumerija); juvelyrų krokas; kalio hipochloridas; kedrų eteriniai aliejai; kepinių kvapikliai (eteriniai aliejai); klijai (kosmetikos reikmėms); korundas (švitrinė medžiaga); kosmetikos rinkiniai; kosmetinė pudra; kosmetinės kaukės; kosmetiniai dažai; kosmetiniai kremai; kosmetiniai pieštukai; kvapieji mišiniai (kvepalai); kvapo gaivinimo purškalai; kvepalai; lako šalinimo preparatai (valikliai); levandų aliejus; levandų vanduo; liesinamieji kosmetikos preparatai; lyginimo preparatai (standinamieji); losjonai (kosmetikos reikmėms); losjonai po skutimosi; lūpų blizgiai; lūpų dažai; masažo geliai (ne medicinos reikmėms); metalų karbidai (švitrinės medžiagos);

mėtos (parfumerijos reikmėms); mėtų esencija (eterinis aliejus); migdolų aliejus; migdolų muilas; migdolų pienas (kosmetikos reikmėms); muilamedžių žievės (skalbiamosios); muilas (audinių spalvų gaivinimo reikmėms); muilas nuo kojų prakaitavimo; muilas nuo prakaitavimo; muskusas (parfumerija); nagų blizginimo preparatai; nagų dekoravimo lipdukai; nagų lakas; nagų priežiūros preparatai; naminių gyvūnėlių šampūnai; naminių gyvūnų dezodorantai; nesuteikiantis slidumo grindų vaškas; nesuteikiantis slidumo skystis grindims; nuovirų šalinimo buitiniai preparatai; nutekamųjų vamzdžių atkimšimo preparatai; odekolonas; odos balinimo kremai; odos priežiūros kosmetiniai preparatai; odų apsauginiai (blizginimo) preparatai; odų balinimo preparatai; odų tepalai (valomieji); odų vaškas; oro kvėpinimo preparatai; parfumerijos gaminiai; parketo vaškas; pemza; plaukų dažai; plaukų dažikliai; plaukų garbanojimo preparatai; plaukų lakas; plaukų šalinimo preparatai (depiliatoriai); plaukų šalinimo vaškas; plovikliai (detergentai) (ne pramonės ir medicinos reikmėms); plovimo preparatai; poliravimo akmenys; poliravimo milteliai (krokas); poliravimo popierius; poliravimo tepalai; politūrų šalinimo preparatai (valikliai); pomados (kosmetikos reikmėms); popierinės servetėlės, įmirkytos kosmetiniais losjonais; purškiamieji kvapo gaivikliai; riebalai (kosmetikos reikmėms); riebalų šalinimo priemonės (išskyrus naudojamas gamyboje); rišamosios medžiagos (kosmetikos reikmėms); rožių aliejus; rūdžių šalinimo preparatai; safrolis; sausieji baltinių kvepalai; sausieji šampūnai; sausojo valymo preparatai; sienų apmušalų valymo preparatai; silicio karbidas (karborundas) (švitras); siūlų vaškas; siuvėjų vaškas; skalbimo soda; skalbinių apretai; skalbinių balikliai; skalbinių balinimo preparatai; skalbinių blizgikliai; skalbinių krakmolas; skalbinių mėlis; skalbinių mirkymo preparatai; skalbinių spalvų gaivinimo chemikalai (gaivikliai) (buities reikmėms); skalbinių vaškas; skalbinių vaškavimo preparatai; skustuvų galandimo diržų pastos; skutimosi akmenėliai (sutraukiamosios priemonės); skutimosi muilas; skutimosi preparatai; smilkalai; smilkalai (kvapniosios medžiagos); smilkalų lazdelės; sodos šarmas; standikliai (skalbinių); stiklo audinys; stiklo švitras (popierinis); suspaustas oras buteliukuose (purvo ir dulkių valymo reikmėms); šampūnai; šlifavimo preparatai; šlifavimo strypeliai, luiteliai; šveitimo skiediniai; švitrai; švitrai (korundiniai); švitrinis audinys; švitrinis audinys (korundinis); švitrinis popierius; švitrinis popierius (korundinis); švitrinis popierius (stiklinis); talko milteliai (tualeto reikmenys); tamponai (tualeto reikmenys); terpenai (eteriniai aliejai); terpentinas (riebalų šalinimo reikmėms); terpentino aliejus (riebalų šalinimo reikmėms); trepelis (poliravimui); tualetiniai preparatai nuo prakaitavimo; tualetinis pienelis; tualetinis vanduo; tualeto reikmenys; ūsų vaškas; valikliais impregnuotas audeklas; valomoji kreida; vandenilio peroksidas (kosmetikos reikmėms); vata (kosmetikos reikmėms); vatos tamponai su pagaliuku (kosmetikos reikmėms); vazelinas (kosmetikos reikmėms); vonių druskos (ne medicinos reikmėms); vonių kosmetiniai preparatai; vulkaniniai pelenai (valomieji); Žavelio vanduo; žmonių arba gyvūnų dezodorantai; žvaigždanyžių esencija.

14 brangieji metalai ir jų lydiniai, brangiųjų metalų arba jais padengti dirbiniai, nepriskirti prie kitų klasių; juvelyriniai dirbiniai, brangakmeniai; laikrodžiai ir kiti laikmačiai; agatai; amuletai (juvelyriniai dirbiniai); ankeriai (laikrodžių detalės); apyrankės (juvelyriniai dirbiniai); atominiai laikrodžiai; auksas (neapdirbtas arba kalstytas); auksasiūliai (juvelyriniai dirbiniai); auskarai; batų puošmenos (brangiųjų metalų); biustai (brangiųjų metalų); brangenybių dėklai; brangenybių dėžutės; brangieji metalai (neapdirbti ar iš dalies apdirbti); chronografai; chronometrai; chronometriniai prietaisai; chronoskopai; ciferblatai (laikrodžių); deimantai; dekoratyvinės sagės; dėžutės (brangiųjų metalų); dramblio kaulas (papuošalai); gagatas (neapdorotas ar iš dalies apdorotas); gagato papuošalai; gintaro juvelyriniai dirbiniai; grandinėlės (juvelyriniai dirbiniai); iridis; juvelyriniai niekučiai; kaklaraiščių segtukai; kaklaraiščių smeigtukai; karoliai (juvelyriniai dirbiniai); karoliai (presuoto gintaro); karoliukai (papuošalų gamybai); karuliai (juvelyriniai dirbiniai); kluazonė juvelyriniai dirbiniai; kontroliniai laikrodžiai; laikrodiniai mechanizmai; laikrodžiai (elektriniai); laikrodžiai (kišeniniai, rankiniai); laikrodžiai (sieniniai, staliniai, bokšto); laikrodžių apyrankės; laikrodžių būgnai; laikrodžių dėžutės; laikrodžių dėžutės (dovanoms); laikrodžių futliarai; laikrodžių grandinėlės; laikrodžių korpusai; laikrodžių mechanizmai; laikrodžių rodyklės; laikrodžių spyruoklės; laikrodžių stiklai; liejiniai (brangiųjų metalų); lydiniai (tauriųjų metalų); medaliai; medalionai (juvelyriniai dirbiniai); meno dirbiniai (brangiųjų metalų); monetos; olivinas (brangakmenis); osmis; paladis; papuošalai (juvelyriniai dirbiniai); perlų juvelyriniai dirbiniai; platina; pusbrangiai akmenys; raktų žiedai (su pakabučiais); rankiniai laikrodžiai; rankinių laikrodžių dirželiai; rankogalių sąsagos; rodis; rutenis; sagės (juvelyriniai dirbiniai); saulės laikrodžiai; sidabras (neapdirbtas arba kalstytas); sidabrasiūliai; sidabro verpalai; siūlai (brangiųjų metalų) (juvelyriniai dirbiniai); skiriamieji ženklai (brangiųjų metalų); skrybėlių papuošalai (brangiųjų metalų); smeigtukai (juvelyriniai dirbiniai); stabdomieji laikmačiai; statulėlės (brangiųjų metalų); statulėlės (brangiųjų metalų); statulos (brangiųjų metalų); strazai (dirbtiniai brangakmeniai); strazai (drabužių puošmenos iš dirbtinių brangakmenių); špineliai (brangakmeniai); švytuoklės (laikrodžių); variniai žetonai; vielos (brangiųjų metalų) (juvelyriniai dirbiniai); žadintuvai; žiedai (juvelyriniai dirbiniai).

35 reklama; verslo vadyba; verslo tvarkyba; įstaigų veikla; prekių sukaupimas (išskyrus vežimą) kitiems, teikiantis pirkėjams galimybę patogiai apžiūrėti ir įsigyti tų prekių; pavyzdžių, mėginėlių platinimas; prekių pardavimo skatinimas (kitiems).

44 medicinos paslaugos; veterinarijos paslaugos; žmonių ar gyvūnų higieninė ir grožio priežiūra; grožio salonai; kirpyklos; vizažistų paslaugos; aromaterapijos paslaugos; soliariumų paslaugos; masažas; manikiūras; tatuiravimas.

(111) **68148**
(151) 2014 01 27
(210) 2013 0539
(220) 2013 04 08
(181) 2023 04 08
(732) AKCINĖ BENDROVĖ „STUMBRAS“, K. Būgos g. 7, LT-44328 Kaunas, LT
(740) Otilija Klimaitienė, 35, AAA Law, J. Jasinskio g.16 A, LT-03163 Vilnius, LT
(540)

Propeller

(511)

33 svaigieji gėrimai (išskyrus alų); anyžių degtinė; anyžių likeris; aperityvai; aperityvai (virškinimą skatinantys likeriai ir spiritiniai gėrimai); arakas; brendis; degtinė (rusiška); distiliuoti gėrimai; džinas (kadagių degtinė); kiurasao (likeris); kokteiliai; kriaušių sidras; likeriai; midus; nira (svaigusis cukranendrių gėrimas); pikė (vynuogių išspaudų vynas); pipirmėčių likeriai; ryžių degtinė; romas (svaigusis gėrimas); sakė (japoniška ryžių degtinė); sidras; spiritinės esencijos; spiritiniai ekstraktai; spiritiniai gėrimai; sumaišyti svaigieji gėrimai (išskyrus alaus gėrimus); svaigieji gėrimai su vaisiais; trauktinės (karčiosios); vaisių ekstraktai (spiritiniai); viskis; vynas; vyšnių degtinė.

---

(111) **68149**
(151) 2014 01 27
(210) 2013 0541
(220) 2013 04 09
(181) 2023 04 09
(732) UAB „ŽALGIRIO VERSLO CENTRAS“, Žalgirio g. 88, LT-01001 Vilnius, LT
(540)



(531) 26.2, 26.11, 29.1
(591) juoda, bordinė, melsva.
(511)

36 draudimas; finansinės operacijos; piniginės operacijos; nekilnojamojo turto operacijos; anglies dioksido kreditų pardavimo tarpininkavimas; antikvarinių daiktų įvertinimas; atsiskaitymų ne grynaisiais pinigais sistema (kliringas); banko operacijos; biržos kursų kitimo informacija; biržos maklerių paslaugos; būsto agentūros (butai); butų nuoma; čekių patikrinimas; dalimis padengiamos paskolos; daugiabučių namų valdymas; debeto kortelių paslaugos; draudimas nuo gaisro; draudimas nuo nelaimingų atsitikimų; draudimo informacija; draudimo konsultacijos; draudimo rizikos vertintojų (aktuarų) paslaugos; draudimo tarpininkavimas (draudimo makleriai); elektroninės banko operacijos; elektroninis lėšų pervedimas; elektroninis pinigų pervedimas; faktoringas; finansavimo paslaugos; finansinė informacija; finansinė parama; finansinės analizės; finansinės konsultacijos; finansinės veiklos vadyba; finansinis įvertinimas (draudimo, banko operacijų, nekilnojamojo turto); finansinis įvertinimas (ekspertizė); finansinis įvertinimas stačio miško; finansinis vilnų įvertinimas; garantijos; gyvenamųjų patalpų nuoma; gyvybės draudimas; hipotekos paskolos; investicijų fondai; išperkamosios nuomos finansavimas; jūrinis draudimas; juvelyrinių dirbinių (brangenybių) įvertinimas; juvelyrinių dirbinių įvertinimas; kapitalo investavimas; kelioninių čekių išleidimas; kontorų nuoma (nekilnojamas turtas); kredito agentūros; kredito kortelių išleidimas; kredito kortelių paslaugos; labdaros fondų lėšų rinkimas; laidavimo įsipareigojimai; laidavimo paslaugos; lėšų investavimas; meno kūrinių įvertinimas; muitinės tarpininkų veikla (muitinės makleriai); nekilnojamojo turto agentūros; nekilnojamojo turto įvertinimas; nekilnojamojo turto nuoma; nekilnojamojo turto nuomos agentūros; nekilnojamojo turto tarpininkų veikla (nekilnojamojo turto makleriai); nekilnojamojo turto valdymas; numizmatinis įvertinimas; nuompinigių rinkimas; palūkanavimas (lombardų veikla); paskolos (finansinės); pašto ženklų įvertinimas; patikėtinis (turto); patikėtinių veikla; pensijų mokėjimo paslaugos; pinigų keitimas; pinigų rinkliavų rengimas; pirkimo išsimokėtinai finansavimas; remonto įkainių įvertinimas (finansinis įvertinimas); rentos rinkimas; saugojimas seifuose; savišalpos fondo paslaugos; skolinimas už vertybinius popierius; skolinimosi patarėjų paslaugos; skolų inkasavimo agentūros; sveikatos draudimas; tarpininkavimas (maklerių veikla); tarpuskaitos namai (finansiniai); taupomųjų bankų paslaugos; ūkių nuoma; verslo likvidavimo paslaugos (finansinės); vertybinių popierių išleidimas; vertybinių popierių supirkimo ir pardavimo tarpininkavimas (vertybinių popierių makleriai); vertybių saugojimas.

---

(111) **68150**
(151) 2014 01 27
(210) 2013 0544
(220) 2013 04 10
(181) 2023 04 10
(732) „VIC. VAN ROMPUY“ OF IN ‘T KORT „VARO“, Naamloze Vennootschap, Joseph Van Instraat 9, 2500 Lier, BE
(740) Reda Žabolienė, 7, Advokatės Redos Žabolienės kontora METIDA, Verslo centras VERTAS, Gynėjų g. 16, LT-01109 Vilnius, LT

(540)



(531) 26.4, 27.5, 29.1
(591) juoda, balta, geltona.
(511)

7 mašinos ir staklės; varikliai (išskyrus antžeminių transporto priemonių); mašinų sankabų ir pavarų elementai (išskyrus antžeminių transporto priemonių); žemės ūkio padargai (išskyrus rankinius); mechaniniai ir elektriniai rankiniai įrankiai, nepriskirti prie kitų klasių, tarp jų pjūklai, galandimo mašinos, gręžimo staklės, šlifavimo mašinos, sukabinimo prietaisai, obliavimo staklės, frezavimo staklės; elektriniai sodo įrankiai, tarp jų juostiniai pjūklai.
9 elektros akumuliatoriai; suvirinimo aparatai.

---

(111) **68151**
(151) 2014 01 27
(210) 2013 0571
(220) 2013 04 12
(181) 2023 04 12
(732) UAB RHENUS SVORIS, Metelių g. 4, LT-02236 Vilnius, LT
(540)



(531) 26.4, 27.1
(511)

39 vežimas; prekių pakavimas ir sandėliavimas; kelionių rengimas; arklių nuoma; atliekų išvežimas ir laikymas; autobusų transportas; automobilių nuoma; automobilių statymas; automobilių stovėjimo vietų nuoma; automobilių transportas; baldų vežimas; ekskursijos (turistinės); elektros energijos paskirstymas; energijos paskirstymas; fizinis elektroninių duomenų ar dokumentų saugojimas; frachtavimas; frachtavimas (krovinių vežimas laivais); gabenimas baržomis; garažų nuoma; geležinkelio keleivinių vagonų nuoma; geležinkelio platformų nuoma; geležinkelių transportas; gėlių pristatymas; informacija apie kelių eismą; informacija apie sandėliavimą; informacija apie vežimą; iškylos valtimis; išpilstymo į butelius paslaugos; jūrų kelionių rengimas; jūrų transportas; keleivių vežiojimas; keliautojų lydėjimas; kelionių užsakymai; keltų transportas; krovinių ekspedijavimas; krovinių iškrovimas; krovinių nešiojimas; krovinių vežimas automobilių transportu; krovinių vežimo tarpininkavimas; kurjerių paslaugos (pranešimai ar prekės); laikraščių pristatymas; laivų gelbėjimas; laivų nuvilkimas nuo seklumos; laivų pakrovimas ar iškrovimas; laivų tarpininkavimas; ledlaužių paslaugos; lenktyninių automobilių nuoma; ligonių vežiojimo kėdžių nuoma; narų aprangos nuoma; narų varpų nuoma; nuskendusio turto gelbėjimas; orlaivių nuoma; orlaivių variklių nuoma; oro transportas; pagalba sugedus transporto priemonei (vilkimas); palydovų paleidimas kitiems; pašto frankavimas; perkraustymo paslaugos; pervežimų lichteriais paslaugos; pilotavimas; pranešimų pristatymas (laiškų, telegramų); prekių pakavimas; prekių pristatymas; prekių pristatymas paštu; prekių saugojimas; prekių vyniojimas; sandėlių konteinerių nuoma; sandėlių nuoma; sanitarinis transportas; saugus vertybių gabenimas; siuntinių pristatymas; šaldiklių nuoma; šaldytuvų nuoma; šarvuotųjų automobilių transportas; šiukšlių išvežimas ir laikymas; šliuzo vartų valdymas; šliuzo vartų valdymas; taksi transportas; tramvajų transportas; tramvajų transportas; transporto gelbėjimas; transporto logistika; transporto priemonių nuoma; transporto priemonių stogo bagažinių nuoma; transporto tarpininkavimas; turistinių autobusų nuoma; turistų lydėjimas; turistų vežiojimas; turto gelbėjimas; upių transportas; užšaldyto maisto šaldytuvų nuoma; vairuotojo (samdomo) paslaugos; valčių nuoma; valčių sandėliavimas; vamzdynų transportas; vandens paskirstymas; vandens tiekimas; vandens transportas; vežimas kinkomuoju transportu; vežimo užsakymas; vežiojimų užsakymas; vietų užsakymas (kelionėms); vilkimas.

---

(111) **68152**
(151) 2014 01 27
(210) 2013 0574
(220) 2013 04 12
(181) 2023 04 12
(732) UAB „ŠVYTURYS-UTENOS ALUS“, Pramonės g. 12, LT-28500 Utena, LT
(740) Reda Žabolienė, 7, Advokatės Redos Žabolienės kontora METIDA, Verslo centras VERTAS, Gynėjų g. 16, LT-01109 Vilnius, LT
(540)

Tuborg Beach Bar

(511)

41 švietimas; mokymas; pramogos; sportinė ir kultūrinė veikla; abonementinės bibliotekos; akademijos (mokymas); asmeninių trenerių paslaugos (kūno rengybos treniruotės); atrakcionų parkai; bilietų agentūrų paslaugos (pramogos); cirkai; dekoracijų nuoma; diskotekų paslaugos; diskotekų vedėjų paslaugos; egzaminavimas; elektroninė darbalaukinė leidyba; elektroninių knygų ir žurnalų tiesioginis publikavimas; elektroninių publikacijų tiesioginis pateikimas per kompiuterių tinklą (ne parsisiunčiamųjų); estrados artistų paslaugos; filmų kūrimas (išskyrus reklaminius); fizinis lavinimas; fotografavimas; fotoreportažų rengimas; gamybinė praktika (parodomoji); garso aparatūros nuoma; garso įrašų montavimas; garso įrašų nuoma; gestų kalbos vertimas; gimnastikos mokymas; gyvūnų dresavimas; golfo paslaugos; grožio konkursų rengimas; informacija apie poilsio ir pramogų renginius; instruktavimas; internatinės mokyklos; įrašų studijų paslaugos; kaligrafijos paslaugos; karaokės paslaugų parūpinimas; kasetinių vaizdo magnetofonų nuoma; kilnojamosios bibliotekos; kinematografijos reikmenų ir kino projektorių nuoma; kino filmų demonstravimas; kino filmų nuoma; kino juostų nuoma; kino studijos; klubų paslaugos (pramogos ar švietimas); knygų leidyba; kolokviumų rengimas ir vedimas; koncertų rengimas ir vedimas; konferencijų rengimas ir vedimas; kongresų rengimas ir vedimas; kultūros ar mokomųjų parodų rengimas; kūno rengybos treniruočių vedimas; lošimai; lošimo namų (kazino) paslaugos; loterijų rengimas; madų šou rengimas (pramogų reikmėms); mikrofilmavimas; miuzikholai; modelių parinkimas dailininkams; mokyklų paslaugos (švietimas); mokymas (mažos grupės ar vieno asmens); muziejų aprūpinimas eksponavimo reikmenimis; muzikos komponavimo paslaugos; muzikos kūrimas; naktiniai klubai; ne reklaminių tekstų rašymas; neakivaizdinis mokymas; orkestrų paslaugos; pasilinksminimai; pobūvių rengimas; poilsio ir pramogų vietų paslaugos; poilsio stovyklų paslaugos (pramoginių); povandeninio plaukiojimo reikmenų nuoma; praktinis mokymas (parodomasis); pramoginių ar mokomųjų konkursų rengimas; pramoginių rodinių (šou) kūrimas; pramoginių rodinių (šou) rengimas; pramogų informacija; pramogų paviljonų paslaugos; profesijos pasirinkimo konsultacijos; profesinis mokymas ir rengimas; profesinis perkvalifikavimas; radijo ir televizijos imtuvų nuoma; radijo ir televizijos programų kūrimas; radijo pramoginės laidos; religinis švietimas; reporterių paslaugos; scenaristų paslaugos; seminarų rengimas ir vedimas; simpoziumų rengimas ir vedimas; sporto aikščių nuoma; sporto įrenginių nuoma (išskyrus transporto priemones); sporto renginių rengimas; sporto stovyklų paslaugos; sporto varžybų tvarkaraščių sudarymas; sporto varžybų rengimas; stadionų įrenginių nuoma; subtitravimas; sveikatos klubų paslaugos (sveikatinimas ir kūno rengybos treniruotės); šokių vakarų rengimas; švietimo informacija; švietimo paslaugos; teatro dekoracijų nuoma; teatro spektakliai; tekstų maketavimo paslaugos (ne reklaminių tekstų); tekstų skelbimas (išskyrus reklaminius); televizijos ar teatro studijų apšvietimo priemonių nuoma; televizijos ir radijo imtuvų nuoma; televizijos ir radijo programų rengimas; televizijos pramoginės laidos; teniso kortų nuoma; tiesioginių laidų rengimas; ugdomasis vadovavimas (mokymas); vaikų darželiai; vaizdajuosčių (videokasečių) nuoma; vaizdajuosčių įrašymas; vaizdajuosčių redagavimas; vaizdo filmų demonstravimas; vertėjų žodžiu paslaugos; vertimai; videofilmų gamyba; videokamerų nuoma; vietų užsakymas spektakliams; zoologijos sodų paslaugos; žaidimų įrangos nuoma; žaidimų paslaugos, teikiamos tiesiogiai per kompiuterių tinklą; žaislų nuoma.

43 maisto ir gėrimų parūpinimo paslaugos; laikinas apgyvendinimas; apgyvendinimo biurai (viešbučiai, pensionai); apšvietimo priemonių nuoma (ne teatrui ar televizijos studijoms); aprūpinimas maistu ir gėrimais; barų paslaugos; geriamojo vandens dalytuvų nuoma; gyvūnų pensionai; kavinės; kavos barai; kėdžių, stalų, staltiesių, stiklo dirbinių nuoma; kilnojamųjų statinių nuoma; laikino būsto parūpinimas; lopšeliai; maisto gaminimo (virimo, kepimo) aparatų nuoma; moteliai; palapinių nuoma; pensionai (apstatyti kambariai ir maitinimas); pensionų rezervavimas; poilsio stovyklaviečių paslaugos; restoranai; savitarnos restoranai; senelių namai; susitikimo patalpų nuoma; trumpa patalpų nuoma; trumpo poilsio stovyklų paslaugos (nuomojamos patalpos); turizmo bazės; užkandinės; valgyklos; viešbučiai; viešbučių rezervavimas.

---

(111) **68153**

(151) 2014 01 27

(210) 2013 0577

(220) 2013 04 12

(181) 2023 04 12

(732) VŠĮ DEMOKRATIJOS PLĖTROS FONDAS, T. Vrublevskio g. 6, LT-01143 Vilnius, LT

(540)



(531) 26.11, 27.5, 29.1

(591) raudona, balta.

(511)

16 popierius, kartonas ir jų gaminiai, nepriskirti prie kitų klasių; spaudiniai; įrišimo medžiagos;

fotonuotraukos; raštinės reikmenys; raštinės ir buitinės lipniosios medžiagos; dailininkų reikmenys; teptukai; rašomosios mašinėlės ir biuro reikmenys (išskyrus baldus); mokomoji medžiaga ir vaizdinės priemonės (išskyrus aparatūrą); plastikinės pakavimo medžiagos (nepriskirtos prie kitų klasių); šriftai; klišės; adresavimo mašinos; adresavimo mašinų adresų plokštelės; adresų antspaudai; adresų spaudai; afišos; akvarelės; akvarelės (vandeniniai dažai); albumai; almanachai; angliniai pieštukai; antpirščiai (raštinės reikmenys); antspaudai; antspaudai (spaudai); antspaudavimo (frankavimo) mašinos (įstaigų reikmėms); antspaudavimo mašinos (raštinės reikmėms); antspaudavimo plokštelės; antspaudų dėžutės; antspaudų laikikliai; antspaudų lakas; antspaudų pagalvėlės; antspaudų smalkos; antspaudų stoveliai; aplankai (raštinės reikmenys); architektūriniai maketai; architektūriniai modeliai; aritmetinės lentelės; atlasai; atspaudai (raižiniai); atspaudžiamieji paveikslėliai (dekalkomanija); audinio kalkė; augaliniai klijai (raštinės arba buities reikmėms); auksinės plunksnos; automatiniai pieštukai; automatiniai plunksnakočiai (parkeriai); bilietai; biologiniai bandiniai tyrimams mikroskopu (mokymo medžiaga); biuvarai; blankai (spausdinti); bloknotai; bloknotai (raštinės reikmenys); bloknotai (užrašų knygutės); braižikliai; braižiklinės; braižybiniai smeigtukai; braižymo įrankiai; braižymo kampainiai; braižymo lekalai; braižymo lentos; braižymo liniuotės; braižymo, piešimo reikmenys; brėžiniai; brošiūros; bukletai, brošiūros; butelių pakuotės (kartoninės arba popierinės); butelių tara (kartoninė arba popierinė); celofano lakštai (vyniojimui); chromolitografijos; cigarų žiedai; čekių knygelių laikikliai; dailininkų akvarelinių (vandeninių) dažų ruošimo lėkštelės; dailininkų akvarelinių dažų ruošimo indeliai; dainų rinkiniai (knygutės); dauginimo aparatai; dauginimo aparatų dažų plokštelės; dažymo lakštai (dauginimo mašinoms); dažymo voleliai; dažomosios (kopijavimo) juostos; dažų dėžutės (mokyklos reikmenys); dažų padėklai; dažų teptukai; dekalkomanijos; dėžutės (kartoninės arba popierinės); diagramos; dokumentų laikikliai (raštinės reikmenys); dokumentų laminatoriai įstaigų reikmėms; dokumentų segtuvai (raštinės reikmenys); drabužių iškarpos; drėgmę reguliuojantieji popieriaus arba plastiko lapai (maisto produktų pakavimui); elektrinės arba ne elektrinės pieštukų drožimo mašinėlės; elektrinės arba ne elektrinės rašomosios mašinėlės; elektriniai arba ne elektriniai pieštukų drožtukai; elektrokardiogramų popierius; emblemos (popieriniai atspaudai); estampai; etikečių tvirtinimo rankiniai įtaisai; etiketės (ne tekstilinės); filtravimo medžiagos (popierius); filtravimo popierius; formelės molio dirbiniams (dailininkų reikmenys); fotografijų padėklai (stovai); fotograviūros; fotonuotraukos (spausdintos); fotonuotraukų tvirtinimo įtaisai; galvanostereotipai; gaubliai; gėlių vazonų popieriniai dangteliai; geografijos žemėlapiai; glitimas (klijai) (raštinės arba buities reikmėms); grafinė spausdintinė medžiaga; grafinės reprodukcijos; grafiniai vaizdai; grandikliai (kanceliarijos reikmėms); grifelinės lentos; grifeliniai pieštukai; guminės juostos (raštinės reikmėms); guminiai trintukai; gumuotas audinys (raštinės reikmėms); gumuotos juostos (raštinės reikmenys); hektografai; higieninis popierius; histologiniai preparatai (mokymo reikmėms); informacinės kortelės (raštinės reikmenys); informaciniai biuleteniai; informacinių skydų žymekliai, ne elektroniniai; iškarpų albumai; įdėtinių lapų segtuvai; jūriniai žemėlapiai; kalendoriai; kalkė (popierius kopijoms daryti); kalkės kopijos; kartono gaminiai; kartono tūtos; kartotekos (raštinės reikmenys); katalogai; kataloginių kortelių skirtukai; keturkampės braižymo liniuotės; klasės lentos; klijai (raštinės arba buities reikmėms); klišės (poligrafija); knygos; knygų įrišimo audiniai; knygų įrišimo įtaisai ir mašinos (kontoros įranga); knygų įrišimo medžiagos; knygų įrišimo siūlai, virvutės; knygų juostelės; knygų priešlapiai; knygų viršeliai; knygų viršelių audinys; knygų viršelių medžiagos; kolekcinės kortos (išskyrus žaidimų); komiksai; kompiuterių spausdintuvų dažajuostės; kopijavimo adatos (braižymo reikmėms); kopijavimo aparatų dažymo lakštai; kopijavimo juostelių ritės; kopijavimo popierius (raštinės reikmenys); kortelės (kataloginės, registracinės); kortos; krakmolo pasta (klijai) (raštinės arba buities reikmėms); kreditinių kortelių įspausdinimo įtaisai, ne elektriniai; kreida (litografijai); kreidos laikikliai; ksuano popierius (kinų tapybai ir kaligrafijai); kūginiai popieriniai krepšeliai; kvitų knygelės; laikraščiai; laiškų padėklai; lipdukai (raštinės reikmenys); lipniosios juostelės (raštinės arba buities reikmėms); lipniosios juostos (raštinės arba buities reikmėms); lipniosios medžiagos (klijai) (raštinės arba buities reikmėms); lipniosios plastikinės tąsiosios plėvelės (kroviniams ant padėklų apdengti); lipnių paviršių drėkintuvai (kontoros reikmenys); lipniųjų juostų laikikliai (raštinės reikmenys); literos (tipografiniai šriftai); litografijos; litografiniai akmenys; litografiniai meno dirbiniai; marmuro imitacijos šukos; medienos masės kartonas (raštinės reikmenys); medienos masės popierius; mikrobanginio valgių gaminimo maišeliai; mimeografai; modeliavimo medžiagos; modeliavimo molis; modeliavimo pasta; modeliavimo vaškas (ne odontologijos reikmėms); mokykliniai raštinės reikmenys; mokymo medžiaga (išskyrus aparatūrą); molbertai; muzikiniai atvirukai; neapdirbti plastikai; nešiojamieji spaudmenų rinkiniai (raštinės reikmenys); numeravimo aparatai; ofortai (raižiniai); oleografijos; pakavimo medžiagos (iš krakmolo); pakavimo popierius; paletės; pantografai (braižymo įtaisai); papjė mašė; papjė mašė statulėlės; pastelės (kreidelės); pastos (raštinės ar buities reikmėms); pastos (raštinės reikmėms); pasų laikikliai; pašto atvirukai; pašto korespondencijos frankavimo mašinos (įstaigų reikmėms); pašto ženklai; paveikslai; paveikslai (su rėmais ar be jų); penalai; pergamentinis popierius; periodiniai leidiniai; piešimo, braižymo bloknotai; pieštukai; pieštukų koteliai; pieštukų šerdelės; pinigų rūšiavimo ir skaičiavimo padėklai; pinigų sąvaržėlės; planai; plastikinė pakavimo tara su oro burbuliukais; plastikinės plėvelės (vyniojimui); plastikiniai arba

popieriniai šiukšlių maišai; plieninės literos; plieninės plunksnos (rašomosios); plombos (spaudai); plonkartonio skrybėlių dėžutės; plunksnakočiai; plunksnakočių ir pieštukų stoveliai; plunksnakočių spaustukai; plunksnos (raštinės reikmenys); popieriaus aplankai; popieriaus lakštai (raštinės reikmėms); popieriaus lankstymo įtaisai (raštinės reikmenys); popieriaus pjaustymo įtaisai (raštinės reikmenys); popieriaus pjaustymo peiliai (raštinės reikmenys); popieriaus sąvaržėlės; popieriaus segtukai; popieriaus segtuvai; popieriaus smulkintuvai (raštinės reikmėms); popierinė grietinėlės tara; popierinė kalkė; popierinės ar kartoninės iškabos; popierinės juostelės; popierinės juostos ir kortos (kompiuterių programoms rašyti); popierinės nosinės; popierinės servetėlės; popierinės servetėlės (veidui šluostytis); popierinės servetėlės grimui valyti; popierinės staltiesės; popierinės vėliavėlės; popieriniai ar kartoniniai plakatai; popieriniai arba plastikiniai pakavimo maišeliai; popieriniai indų padėklai; popieriniai kaspinai; popieriniai kavos filtrai; popieriniai paklotai; popieriniai rankšluosčiai; popieriniai seilinukai; popieriniai stalčių įklotai (prikvėpinti arba ne); popieriniai stalo apdangalai; popieriniai stalo padėklai; portretai; prespapjė; prospektai; radiogramų popierius; raižiniai; raižymo adatos; raižymo plokštės; rankogaliai (rašymo reikmenims įdėti); rankų atramos (dailininkams); rašalas; rašalinės (įtaisai); rašalinės pagalvėlės; rašalo indai; rašalo lazdelės; rašikliai; rašiklinės; rašiklių dėžutės; rašiklių komplektai; rašymo bloknotai (sąsiuviniai); rašymo ir piešimo sąsiuviniai; rašymo šepetėliai; rašysenos pavyzdžiai; rašomasis popierius; rašomieji reikmenys; rašomoji kreida; rašomosios lentelės su spaustuku; rašomosios plunksnos; rašomųjų lentų kempinės; rašomųjų mašinėlių juostelės; rašomųjų mašinėlių klavišai; rašomųjų mašinėlių velenėliai; rašomųjų plunksnų šluostukai; rašomųjų reikmenų rinkiniai (raštinės reikmenys); raštinės prekės; raštinės reikmenys (išskyrus baldus); raštinės reikmenų spintelės; raštinės skylmušos (perforatoriai); registravimo knygos (žurnalai); regletės (poligrafija); reišinos (kampaininės braižymo liniuotės); rinkimo lentos (poligrafija); rinkimo stalai (poligrafija); rodyklės; rožančiai (rožiniai); sankabėlės (raštinės reikmėms); sankabėlių segikliai (raštinės reikmenys); savirašių aparatų popierius; sąvaržėlės (raštinės reikmenys); servetėlės (alaus bokalams); sidabrinis popierius; siuvėjų kreida; siuvinėjamų piešinių pavyzdžiai; skaičiavimo lentelės; skaičių literos; skelbimų skydai (popieriniai arba kartoniniai); skylmušos (raštinės reikmenys); skrajutės; skriestuvai; smeigtukai (raštinės reikmenys); spaudai (antspaudai); spausdinimo įrenginių dangos (ne iš tekstilės); spausdintiniai leidiniai; spausdintiniai tvarkaraščiai; steatitas (siuvėjų kreida); sugeriamojo popieriaus ar plastiko lapai (maisto produktų pakavimui); suknelių iškarpos; sveikinimo atvirukai; šriftai (skaitmenys ir raidės); šriftas (poligrafija); šviečiantis popierius; taisomasis rašalas (heliografija); taisomieji skysčiai (raštinės reikmenys); taisomosios juostelės (raštinės reikmenys); tapytojų teptukai; tapomoji drobė; trafaretai; trafaretai (raštinės reikmenys); trafaretų dėžutės; transparantai (raštinės reikmenys); trintukai; trynimo šablonai; tualetinis popierius; tušas; tušinukų šerdelės; užlankai (knygų įrišimui); užrašų knygutės; vadovėliai; vaškinis popierius; vilgytuvai (kontoros reikmenys); vinječių gaminimo įrenginiai; viršeliai (raštinės reikmenys); viskozės lakštai pakuotėms; vyniojamasis popierius; vokai (raštinės reikmenys); vokų antspaudavimo įtaisai (raštinės reikmenys); žakardo audimo staklių perforacinės kortos; žinynai; žymėjimo kreida; žymekliai (komposteriai); žymikliai (raštinės reikmenys); žurnalai (periodiniai leidiniai); žuvų klijai (raštinės arba buities reikmėms).

---

(111) **68154**
(151) 2014 01 27
(210) 2012 2291
(220) 2012 12 28
(181) 2022 12 28
(732) UAB „CAPITAL REAL ESTATE“, Konstitucijos pr. 23, LT-08105 Vilnius, LT
(540)



(531) 7.1, 25.5, 26.4, 29.1
(591) rožinė, žydra.
(511)
36 nekilnojamojo turto operacijos.

---

(111) **68155**
(151) 2014 01 27
(210) 2013 0339
(220) 2013 03 04
(181) 2023 03 04
(732) UAB „RJ COMPANY“, Aušros g. 2-9, Drąsučių k., Šiaulių r., LT
(540)



(531) 27.5, 29.1

(591) mėlyna, balta.

(511)

12 transporto priemonės; sausumos, vandens ir oro susisiekimo priemonės; aeronautikos aparatai, mašinos ir įrenginiai; antelės (laivų virvėms tvirtinti); antžeminės, oro, vandens ir bėginės transporto priemonės; antžeminio transporto priemonių reaktyviniai varikliai; antžeminio transporto priemonių redukcinės pavaros; antžeminių transporto priemonių pavarų varikliai; antžeminių transporto priemonių dalių karteriai (ne variklių); antžeminių transporto priemonių elektros varikliai; antžeminių transporto priemonių krumplinės pavaros; antžeminių transporto priemonių laisvosios eigos (ratų) mechanizmai; antžeminių transporto priemonių pavarų dėžės; antžeminių transporto priemonių pavarų grandinės; antžeminių transporto priemonių pavarų velenai; antžeminių transporto priemonių sankabos; antžeminių transporto priemonių sukabintuvai; antžeminių transporto priemonių sukamojo momento keitikliai; antžeminių transporto priemonių turbinos; antžeminių transporto priemonių valdymo pavarų grandinės; antžeminių transporto priemonių varikliai; antžeminių transporto priemonių varytuvai; apmautai transporto priemonių vairaračių; apsauginiai dviračių tinkleliai; ašių kakliukai; atsarginių padangų apmautai; atsarginių padangų apmautai; atsarginių ratų apmautai; autobusai; automobiliai; automobilinės betonmaišės; automobiliniai kranai; automobilių amortizatoriai; automobilių bagažinės; automobilių buferiai; automobilių gaubtai; automobilių grandinės; automobilių kėbulai; automobilių padangos; automobilių užuolaidėlės; automobilių važiuoklės (šasi); bagažo vežimėliai; baržos; bekamerės dviračių padangos; cigarų žiebtuvėliai (automobiliams); dirižabliai; diskinės stabdžių kaladėlės (automobiliams); drezinos; dviračiai; dviračiai vežimėliai; dviračiams pritaikyti krepšiai; dviračiams pritaikyti poriniai krepšiai; dviračių ar motociklų balneliai; dviračių ar motociklų balnelių apvalkalai; dviračių atramos; dviračių balnakrepšiai; dviračių balneliai; dviračių garso signalizatoriai; dviračių grandinės; dviračių įspėjamosios garsinės sistemos; dviračių krumplinės pavaros; dviračių padangos; dviračių padangų kameros; dviračių pedalai; dviračių posūkių rodikliai; dviračių purvasaugiai; dviračių rankenos; dviračių ratai; dviračių ratlankiai; dviračių ratų padangos; dviračių ratų stebulės; dviračių rėmai; dviračių siurbliai (pompos); dviračių skambučiai; dviračių stabdžiai; dviračių stipinai; dviračių stovai; dviračių stovai (dviračių dalys); dviračių vairai; dviračių varikliai; elektrinės transporto priemonės; fenderiai (laivų borto amortizatoriai); furgonai (transporto priemonės); galinių bortų keltuvai (antžeminių transporto priemonių dalys); galinių durų arba bortų keltuvų pavaros (antžeminių transporto priemonių dalys); geležinkelio riedmenų buferiai; geležinkelio riedmenų ratų antbriauniai; geležinkelio sukabintuvai; geležinkelio vagonų sujungimo įtaisai; geležinkelio vagonų vežimėliai; geležinkelių riedmenys; gyvenamieji autofurgonai; gyvenamosios priekabos; golfo vežimėliai; grandinės nuo slydimo; irklai; irklų įkabos; iškylavimo automobiliai; jachtos; jūriniai vandens lėktuvai; kabamieji konvejeriai; kamerų taisymo įrankių rinkiniai; kanojų irklai; karinės transporto priemonės; karučiai (dviračiai); karučiai (vienračiai); keleiviniai keltuvai (funikulieriai); keleivinių keltuvų (funikulierių) riedmenys; keltai (keltlaiviai); keltuvai su sėdynėmis; kesonai (transporto priemonės); kosminės transporto priemonės; kosminiai laivai (erdvėlaiviai); krėslai su rateliais; krovinių vežimėliai; kūdikių vežimėliai; kūdikių vežimėlių dangčiai; kūdikių vežimėlių uždedamieji gaubtai; laistymo mašinos; laivai; laivasraigčiai; laivų atkabinimo mechanizmai; laivų dūmtraukiai; laivų korpusai; laivų rangautai; laivų stiebai; laivų špantai; laivų vairavimo mechanizmai; lanksčiųjų vamzdžių vežimėliai; lėktuvai; lėktuvai amfibijos; lėktuvų katapultuojamieji krėslai; lengvųjų vaikų vežimėlių gaubtai; liejimo darbų vežimėliai; liejimo kaušai; liejimo vežimėliai; liejimo vežimėlių lafetai; liukai; lyninių keltuvų kėlimo įranga; lynų kelių aparatai ir įrenginiai; lynų kelių kabinos; lynų kelių kabinos; lynų keltuvų kabinos; lokomotyvai; lokomotyvų dūmtraukiai; mažalitražiai automobiliai; miegamieji vagonai; mopedai; motociklai; motociklų priekabos; motorinės sniegrogės; motorinės valtys; motoroleriai (transporto priemonės); motorvagoniai; nešulių triračiai; nuožulnumos laivams nuleisti; omnibusai; orlaiviai; oro balionai; oro maišai (automobilių saugos įtaisai); oro siurbliai (transporto priemonių reikmenys); oro sraigtai; oro transporto priemonės; padangų dygliai; padangų kamerų taisymo lipnieji gumos lopai; padangų kamerų taisymo reikmenys; parašiutai; paspirtukės rogutės (transporto priemonės); pavaros (antžeminio transporto priemonėms); pavaros alkūninės svirtys; pirkinių vežimėliai; pneumatinės padangos; pneumatinių padangų kameros; pneumatinių padangų karkasai; pontonai; poriniai irklai; priekabos (transporto priemonės); priekiniai stiklai; priekinių stiklų valytuvai; priekinių žibintų valytuvai; pristatymo triračiai; protektorių juosta (padangoms atnaujinti); rankiniai vežimėliai; ratų stebulių lankai; ratų stipinų fiksatoriai; ratų stipinų įtempimo įtaisai; rogės (transporto priemonės); sanitarinės mašinos; saugiosios vaikų sėdynės (transporto priemonių); saugos diržai (transporto priemonių sėdynėms); savivarčiai; savivarčiai vežimėliai; savivarčių sunkvežimių kėbulai; slidininkų keltuvai; slidžių bagažinės (automobilinės); sportiniai automobiliai; stabdžių diskai (transporto priemonėms); stebulių gaubtai; stebulių lankai; sunkvežimiai; šachtų vežimėlių ratai; šakiniai krautuvai; šaldytuvai (transporto priemonės); tarpmiestiniai autobusai; tolinio valdymo transporto priemonės (ne žaislai); traktoriai; tramvajai; transporto priemonės su oro pagalve; transporto priemonės su šaldymo įrenginiais; transporto priemonių (ratų) stebulės;

transporto priemonių amortizacinės spyruoklės; transporto priemonių apdangalai (nustatytos formos); transporto priemonių apmušalai; transporto priemonių aptakai; transporto priemonių ašys; transporto priemonių atbulinės eigos signaliniai įtaisai; transporto priemonių bagažinės; transporto priemonių bagažo tinkleliai; transporto priemonių buferiai; transporto priemonių degalų (dujų) bakų dangteliai; transporto priemonių durys; transporto priemonių gaubtai; transporto priemonių hidraulinės sistemos; transporto priemonių įtaisai nuo akinimo; transporto priemonių jungiamosios trauklės (išskyrus variklių dalis); transporto priemonių kėbulai; transporto priemonių laipteliai; transporto priemonių langai; transporto priemonių miegamieji gultai; transporto priemonių padangos; transporto priemonių padangos; transporto priemonių padangų priešslydžio įtaisai; transporto priemonių padangų ventiliai; transporto priemonių pakabų amortizatoriai; transporto priemonių pakabų spyruoklės; transporto priemonių pilnavidurės padangos; transporto priemonių posūkių rodikliai; transporto priemonių prietaisai nuo vagysčių; transporto priemonių prikabinimo įtaisai; transporto priemonių purvasaugiai; transporto priemonių ratai; transporto priemonių ratlankiai; transporto priemonių ratų balansavimo svareliai; transporto priemonių ratų padangos; transporto priemonių ratų stipinai; transporto priemonių sėdynės; transporto priemonių sėdynių apvalkalai; transporto priemonių sėdynių galvų atlošai; transporto priemonių sėdynių saugos diržai; transporto priemonių sėdynių saugos įranga; transporto priemonių signalizacija nuo vagysčių; transporto priemonių sirenos; transporto priemonių stabdžiai; transporto priemonių stabdžių antdėklai; transporto priemonių stabdžių segmentai; transporto priemonių stabdžių trinkelės; transporto priemonių šasi; transporto priemonių torsionų strypai; transporto priemonių vairaračiai; transporto priemonių variklių antvožai (gaubtai); transporto priemonių važiuoklės; transporto priemonių vikšrai; transporto priemonių vikšrai (traktoriniai); triratės transporto priemonės; turistiniai autobusai; užpakalinio vaizdo veidrodžiai; užuolaidos nuo saulės (automobiliams); vagonai - restoranai; vagonai (geležinkeliai); vagonai restoranai; vagonai su šaldymo įrenginiais (bėginės transporto priemonės); vagonėliai; vaikiški vežimėliai; vaikiškos sulankstomosios kėdutės su rateliais; vaikiškų sulankstomųjų kėdučių su rateliais dangčiai; vaikiškų sulankstomųjų kėdučių su rateliais gaubtai; vaikų vežimėliai; vaikų vežimėlių uždangalai; vairai; vairavimo pavaros (laivams); vairiniai irklai; valčių kabliai; valčių keltuvai; valčių sraigtai; valdomieji balionai; valymo vežimėliai; valtys; vandens lėktuvai (hidroplanai); verstuvai (vagonų dalys); vežimai; vežimėlių ratukai (transporto priemonių); vežimo priemonės (automobiliai, vagonai, vežimai); vilkikai; žemsiurbės (plaukiojančios).

---

(111) **68156**
(151) 2014 01 27
(210) 2013 0572
(220) 2013 04 12
(181) 2023 04 12
(732) VALMA MASALSKIENĖ, Žalioji g. 28, LT-66116 Druskininkai, LT
(740) Vitalija Banaitienė, 55, UAB „Tarpinė“, p. o. box 1202 LT-01007, A. P. Kavoliuko g. 24-152, LT-04328 Vilnius, LT
(540)

ViLaima

(531) 27.5, 29.1
(591) žalia.
(511)

43 apgyvendinimo biurai (viešbučiai, pensionai); poilsio stovyklaviečių paslaugos; pensionai (apstatyti kambariai ir maitinimas); viešbučiai; laikino būsto parūpinimas; moteliai; susitikimo patalpų nuoma; trumpa patalpų nuoma; turizmo bazės.

---

(111) **68157**
(151) 2014 01 27
(210) 2012 1414
(220) 2012 08 02
(181) 2022 08 02
(732) PPR, 10, Avenue Hoche, 75008 Paris, FR
(740) Marius Jakulis - Jason, 3, AAA Law, J. Jasinskio g. 16 A, LT-03163 Vilnius, LT
(540)

KERING

(511)

3 balinimo preparatai ir kitos skalbimo medžiagos; valymo, poliravimo, šveitimo ir švitrinamojo apdirbimo preparatai; muilas; parfumerija, eteriniai aliejai, kosmetika, plaukų losjonai; dantų milteliai ir pastos.

14 brangieji metalai ir jų lydiniai; juvelyriniai dirbiniai; brangakmeniai; laikrodžiai ir kiti laikmačiai; meno dirbiniai (brangiųjų metalų).

18 odos ir odų pakaitalai, jų gaminiai, nepriskirti prie kitų klasių, būtent portfeliai, kišeninės piniginės, piniginės, rankinukai, kuprinės, kelioniniai krepšiai,

paplūdimio krepšeliai, sportiniai krepšiai, drabužių kelioniniai krepšiai, odinės raktinės; gyvūnų odos, lagaminai ir maži lagaminai; lietaus ir saulės skėčiai, lazdos (kriukiai); rimbai, botagai, pakinktai ir balnojimo reikmenys.

25 drabužiai, apranga, avalynė, galvos apdangalai.

28 žaidimai ir žaislai; gimnastikos ir sporto reikmenys, išskyrus aprangą, avalynę ir patiesalus; slidės; banglentės; slidžių lazdos; specialios slidžių įmautės; žaidimų kamuoliai; sporto kamuoliai; lauko teniso raketės, stalo teniso raketės, badmintono raketės, skvošo raketės; kriketo blokštai, golfo lazdos, ledo ritulio lazdos; teniso kamuoliukai; plunksninukai (badmintono kamuoliukai); stalo teniso stalai; riedučiai; sportiniai tinklai; sportinės pirštinės; antkeliai (sporto reikmenys); antalkūniai (sporto reikmenys); sportinės kulkšnies apsaugos (sportinės prekės); sportiniai antblauzdžiai; golfo krepšiai; teniso rakečių, stalo teniso rakečių, badmintono rakečių, skvošo rakečių, kriketo blokštų, ledo ritulio lazdų krepšiai ir įmautės.

35 verslo vadyba; verslo tvarkyba; įstaigų veikla; komercinių įmonių vadybos administravimas; verslo informacija; komercijos ar pramonės verslo vadybos pagalba; verslo vadybos ir organizavimo konsultacijos; reklama; mokesčių apskaičiavimas; rinkotyra; verslo efektyvumo (veiksmingumo) specialistų paslaugos; ekonominis prognozavimas; rinkos nagrinėjimas; rinkodara; pardavimas aukcione; kompiuterizuotas rinkmenų (bylų) tvarkymas; statistinių duomenų rinkimas ir parūpinimas; visuomenės informavimas; nuomonių tyrimas; kosmetikos prekių, parfumerijos prekių, juvelyrinių dirbinių, sieninių, stalinių, bokšto laikrodžių, rankinių ir kišeninių laikrodžių, odos prekių, aprangos, avalynės, sporto bei gimnastikos prekių sukaupimas (išskyrus vežimą) kitiems, teikiantis pirkėjams galimybę patogiai apžiūrėti ir įsigyti tų prekių, įskaitant tiesioginiu ryšiu per kompiuterių tinklą; verslo vadybos pagalba; verslo vadybos ir organizavimo konsultacijos, susijusios su socialinio mokymo, kultūros, aplinkosaugos, atsinaujinančios energijos ir ekologinės pusiausvyros išlaikymo klausimais.

36 draudimas; banko operacijos; nekilnojamojo turto operacijos; turto valdymas; nekilnojamojo turto įvertinimas; finansinės analizės; draudimo informacija; kapitalo investavimas; kredito kortelių paslaugos; pinigų keitimas; finansinės konsultacijos; tarpininkavimas (maklerių veikla); vertybinių popierių supirkimo ir pardavimo tarpininkavimas (vertybinių popierių makleriai); kredito agentūros; išperkamosios nuomos finansavimas; taupomųjų bankų paslaugos; finansinis įvertinimas (draudimo, banko operacijų, nekilnojamojo turto); finansinis vertinimas; patikėtinių veikla; finansinė apskaita; finansinė informacija; finansinių fondų steigimas; lėšų investavimas (naujų kompanijų steigimas); finansinių paslaugų teikimas visuotiniu kompiuterių tinklu; finansinė parama; elektroninis lėšų pervedimas (saugaus mokėjimo paslaugos) telekomunikaciniais ir kompiuteriniais tinklais; kelioninių čekių, vertybinių talonų, dokumentuotųjų prekinių akredityvų ir kredito kortelių išleidimas.

38 telekomunikacijos; naudotojų kreipties į visuotinį kompiuterių tinklą parūpinimas (verslo operacijoms); televizijos transliavimas; kabelinės televizijos transliavimas; mobiliųjų telefonų ryšiai; radijo transliavimas; telefono ryšiai; kompiuterizuotas dokumentų ir duomenų perdavimas; elektroninių pranešimų siuntimas; elektroninis paštas; pranešimų siuntimas ir saugojimas; faksimilių perdavimas; televizijos perdavimo paslaugos (mokamos paslaugos pagal žiūrėjimo trukmę); vaizdo konferencijų paslaugos; telegrafo paslaugos; teleteksto paslaugos; tiesioginio ryšio forumų parūpinimas; balso elektroninės pašto paslaugos; internetinių pokalbių svetainių parūpinimas; palydovinis perdavimas.

41 švietimas, mokymas; pramogos; sportinė ir kultūrinė veikla; sporto varžybų rengimas; fizinis lavinimas; kūno rengybos treniruočių vedimas; sveikatos klubų paslaugos (sveikatinimas ir kūno rengybos treniruotės); uždarų stadionų paslaugos (gimnastikos ir sporto sales aprūpinant sporto reikmenimis); ekologijos, aplinkos apsaugos ir ekologinės pusiausvyros išlaikymo mokymų rengimas ir švietimas (nefinansinė trečiųjų asmenų parama ir pagalba).

(310)(320)(330) 12/3920561, 2012 05 16, FR

---

(111) **68158**

(151) 2014 01 27

(210) 2012 1710

(220) 2012 09 21

(181) 2022 09 21

(732) UAB „GULIVERIO KELIONĖS“, Savanorių pr. 128-1, LT-44148 Kaunas, LT

(540)



(531) 1.17, 25.7, 29.1

(591) žalia, raudona, geltona, balta, mėlyna, juoda.

(511)

39 vežimas; prekių pakavimas ir sandėliavimas; kelionių rengimas; arklių nuoma; atliekų išvežimas ir laikymas; autobusų transportas; automobilių nuoma; automobilių statymas; automobilių stovėjimo vietų nuoma; automobilių transportas; baldų

vežimas; ekskursijos (turistinės); elektros energijos paskirstymas; energijos paskirstymas; fizinis elektroninių duomenų ar dokumentų saugojimas; frachtavimas; frachtavimas (krovinių vežimas laivais); gabenimas baržomis; garažų nuoma; geležinkelio keleivinių vagonų nuoma; geležinkelio platformų nuoma; geležinkelių transportas; gėlių pristatymas; informacija apie kelių eismą; informacija apie sandėliavimą; informacija apie vežimą; iškylos valtimis; išpilstymo į butelius paslaugos; jūrų kelionių rengimas; jūrų transportas; keleivių vežiojimas; keliautojų lydėjimas; kelionių užsakymai; keltų transportas; krovinių ekspedijavimas; krovinių ekspedijavimo tarpininkavimas; krovinių iškrovimas; krovinių nešiojimas; krovinių vežimas automobilių transportu; krovinių vežimo tarpininkavimas; kurjerių paslaugos (pranešimai ar prekės); laikraščių pristatymas; laivų gelbėjimas; laivų nuvilkimas nuo seklumos; laivų pakrovimas ar iškrovimas; laivų tarpininkavimas; ledlaužių paslaugos; lenktyninių automobilių nuoma; ligonių vežiojimo kėdžių nuoma; narų aprangos nuoma; narų varpų nuoma; nuskendusio turto gelbėjimas; orlaivių nuoma; orlaivių variklių nuoma; oro transportas; pagalba sugedus transporto priemonei (vilkimas); palydovų paleidimas kitiems; pašto frankavimas; perkraustymo paslaugos; pervežimų lichteriais paslaugos; pilotavimas; pranešimų pristatymas (laiškų, telegramų); prekių pakavimas; prekių pristatymas; prekių pristatymas paštu; prekių saugojimas; prekių vyniojimas; sandėlių konteinerių nuoma; sandėlių nuoma; sanitarinis transportas; saugus vertybių gabenimas; siuntinių pristatymas; šaldiklių nuoma; šaldytuvų nuoma; šarvuotųjų automobilių transportas; šiukšlių išvežimas ir laikymas; šliuzo vartų valdymas; taksi transportas; tramvajų transportas; transporto gelbėjimas; transporto logistika; transporto priemonių nuoma; transporto priemonių stogo bagažinių nuoma; transporto tarpininkavimas; turistinių autobusų nuoma; turistų lydėjimas; turistų vežiojimas; turto gelbėjimas; upių transportas; užšaldyto maisto šaldytuvų nuoma; vairuotojo (samdomo) paslaugos; valčių nuoma; valčių sandėliavimas; vamzdynų transportas; vandens paskirstymas; vandens tiekimas; vandens transportas; vežimas kinkomuoju transportu; vežimo užsakymas; vežiojimų užsakymas; vietų užsakymas (kelionėms); vilkimas.

---

(111) **68159**
(151) 2014 01 27
(210) 2012 1728
(220) 2012 09 26
(181) 2022 09 26
(732) LIETUVOS IR NORVEGIJOS UAB „NORVELITA“, Gabšių k., LT-60192 Raseinių r., LT
(740) Aurelija Šidlauskienė, 25, Dr. V. Šidlauskas ir partneriai, UAB, K. Būgos g. 29, LT-44326 Kaunas, LT
(540)



(531) 27.1, 29.1
(591) mėlyna, raudona.
(511)

29 mėsa, žuvis, paukštiena ir žvėriena; mėsos ekstraktai; konservuoti, šaldyti, džiovinti, virti ir kepti vaisiai ir daržovės; drebučiai, uogienės, kompotai; kiaušiniai; pienas ir pieno produktai; maistiniai aliejai ir riebalai; ajvar (konservuotos paprikos); alavijai (žmonių maistui); albuminas (kulinarijos reikmėms); albumininis pienas; alginatai (kulinarijos reikmėms); alyvų aliejus (maistui); ančiuviai (žuvys); apdoroti žemės riešutai; apdoroti žuvų ikrai; apdorotos saulėgrąžų sėklos; apdorotos sėklos; austrės (negyvos); baltymingasis pienas; bekoniena; buljonai; bulvių dribsniai; bulvių sklindžiai; bulvių traškučiai; cukruoti vaisiai; daržovių putėsiai; daržovių salotos; daržovių sriubų preparatai; daržovių sriubų ruošiniai; daržovių sultys (maistui ruošti); datulės; dešros; dešros tešloje; dygliuotieji omarai (negyvi); džiovinti kokosų riešutai; džiovintos daržovės; gaivieji kiaušininiai kokteiliai; gyvuliniai riebalai (maistui); gyvulių kaulų smegenys (maistui); grietinė; grietinėlė (pieno produktas); grietininis kremas; holoturijos (negyvos); ikrai; imbierinė uogienė; jauniklių paukštiena; jogurtas; juodųjų žirnių pasta (hummus); jūros dumblių ekstraktai (maistui); jūrų moliuskai (negyvi); kakavos sviestas; kefyras; kepenys; kepenų pastos; kepenų paštetas; kiauliena; kiaulienos gaminiai; kiaušinių baltymai; kiaušinių milteliai; kiaušinių tryniai; kimči (fermentuotos daržovės); kokosų aliejus; kokosų riebalai; kokosų sviestas; kompotai; konservuota mėsa; konservuota mėsa (skardinėse); konservuota žuvis; konservuota žuvis (skardinėse); konservuoti česnakai; konservuoti grybai; konservuoti lęšiukai; konservuoti svogūnai; konservuoti trumai (grybai); konservuoti vaisiai; konservuoti vaisiai (skardinėse); konservuoti žirneliai; konservuotos alyvos; konservuotos daržovės; konservuotos daržovės (skardinėse); konservuotos pupos; konservuotos sojų pupelės (maistui); kornišonai (jauni agurkėliai); kraujinė dešra; krevetėlės (negyvos); krevetės (negyvos); kroketai; kukurūzų aliejus; kumysas; kumpiai; lašišos; laukinių paukščių bei žvėrių mėsa (laukiniena); lecitinas (kulinarijos reikmėms);

lydyti kiauliniai taukai (maistui); maistiniai riebalai; maistiniai žuvų klijai; margarinas; marmeladas; mėsos drebučiai; midijos (negyvos); moliuskai (negyvi); naminiai paukščiai (mėsos produktai); neriebūs bulvių traškučiai; obuolių tyrė; omarai (negyvi); palmių aliejus (maistui); palmių riešutų aliejus (maistui); paruošti riešutai; pektinas (kulinarijos reikmėms); pieno fermentai (kulinarijos reikmėms); pieno gėrimai (pieno pagrindu); pieno išrūgos; pieno kokteiliai; pieno raugas (sūriams gaminti); pikalilis (marinatas su pjaustytomis daržovėmis ir aštriais prieskoniais); pikuliai; plakta grietinėlė; pomidorų piurė; pomidorų sultys (maistui ruošti); rapsų aliejus (maistui); rauginti kopūstai; razinos; riaženka (fermentuotas kaitintas pienas); riebalinės medžiagos (maistinių riebalų gamybai); riebūs sumuštinių mišiniai; rūgpienis; sardinės; saulėgrąžų aliejus (maistui); sėmenų aliejus (kulinarijos reikmėms); sezamų aliejus; sezamų sviestas; silkės; skrudinti jūros augalai; smulkinti migdolai; sojos pienas (pieno pakaitalas); sojų pupelių varškė; spanguolių padažai (kompotai); spiritu konservuoti vaisiai; sraigių kiaušinėliai (maistui); sriubos; sriubų koncentratai; sriubų ruošiniai; sūdyta žuvis; sūdyti mėsos produktai; sultiniai; sultinių koncentratai; sultinių ruošiniai; sutirštintas pienas; sūris; sviestas; šilkaverpių lėliukės (žmonių maistui); šokoladinis sviestas; tunai; vaisiniai užkandžiai; vaisių kompotai; vaisių minkštimas; vaisių salotos; vaisių traškučiai; vaisių želė; vaisių žievelės; valgomasis aliejus; valgomieji kaulų taukai; varškė; vėžiagyviai (negyvi); vėžiai (negyvi); virtos, keptos daržovės; žarnokai; želatina; žemės riešutų sviestas; žiedadulkės (paruoštos maistui); žuvies gaminiai; žuvys (negyvos); žuvų filė; žuvų maisto produktai; žuvų miltai (žmonių maistui); žuvų putėsiai.

31 grūdai ir žemės ūkio, sodo ir miško produktai, nepriskirti prie kitų klasių; gyvi gyvūnai; švieži vaisiai ir daržovės; sėklos; gyvi augalai ir gėlės; pašarai; salyklas; aguročiai; alavijai (augalai); aliejaus išspaudos; apelsinai; apyniai; apynių spurgai; augalai; augalų sėklos; austrės (gyvos); avižos; cezalpinijos (pašarams); citrusų vaisiai; cukranendrės; cukranendrių išspaudos (neapdorotos); daigintos sėklos (botanikos reikmėms); dėsliųjų paukščių preparatai; dilgėlės; dygliuotieji omarai (gyvi); dumbliai (maistui arba pašarui); džiovinti augalai (puošybai); džiovintos gėlės (puošybai); ėdesiai; galvijinė druska; galvijų pašarai; gėlių svogūnėliai; gyvi gyvuliai; gyvi naminiai paukščiai; gyvulių kraikas; gyvulių kramtalai; gyvulių penėjimo preparatai; grybiena (dauginimui); grūdai (javai); grūdai (sėkla); grūdų atliekos (pašarams); holoturijos (gyvos); javų apdorojimo atliekos (pašarui); jūros dumbliai (maistui arba pašarui); kadagių uogos; Kalėdų eglutės; kambarinių gyvūnėlių ėdesys; kambarinių gyvūnų gėrimai; kambarinių gyvūnų kvapusis smėlis (kraikas); kambarinių gyvūnų pašaras; kambarinių gyvūnų smėliuotas popierius (kraikas); kiaukutiniai vėžiagyviai (gyvi); kokosų riešutai; kokosų riešutų kevalai; kolamedžių riešutai; kopra; kraikas; kraikinės durpės; krūmai; kruopos (lesalui); kukurūzai; kukurūzų išspaudos (galvijams); kviečiai; kviečių gemalai (pašarui); lazdynų riešutai; lesalas; mediena su žieve; medienos drožlės (masei gaminti); medžiai; medžių kamienai; miežiai; migdolai (vaisiai); moliūgai; naminių gyvulių penėjimo preparatai; natūrali velėna; natūralios gėlės; natūralių gėlių vainikai; neapdirbtos kamščiamedžių žievės; neapdoroti javų grūdai; neapdoroti ryžiai; neapdorotos kakavos pupelės; nepjautinė mediena; neskusta mediena; omarai (gyvi); palmės (medžiai); palmių lapai; paprastieji baltymai (proteinai) (pašarams); pašarai (gyvuliams penėti); pašarinės išspaudos; pašarinės kalkės; pašarinės mielės; pašariniai grūdai; pašariniai miltai; perekliai kiaušiniai (apvaisinti); pipirai (augalai); puskrūmiai; pušų kankorėžiai; rabarbarai; rapsų išspaudos (galvijams); riešutai; ryžių miltai (pašarui); rožių krūmai; rugiai; runkeliai; saldžiavaisių pupmedžių pupos; salyklas (gėrimams gaminti); sėlenos; sėlenų gėralas (gyvuliams); sėmenys (pašarui); sėmenų miltai (pašarui); sėmenų miltai (pašaras); sepijų kaulai (lesalui); sezamai; skysti mišiniai (penimieji ėdalai); sodinukai; spirito varyklų distiliavimo atliekos; stiprinamieji pašarai; svogūnėliai; šakniavaisiai (maistui); šiaudai (pašaras); šiaudų kraikas; šiaudų mulčias; šienas; šilkaverpiai; šilkaverpių kiaušinėliai; šunų paplotėliai; švieži agurkai; švieži daržo augalai; švieži grybai; švieži kaštainiai; švieži lęšiukai; švieži porai; švieži svogūnai; švieži špinatai; švieži trumai (triufeliai); švieži vaisiai; švieži žemės riešutai; švieži žirneliai; šviežios uogos; šviežios alyvuogės; šviežios bulvės; šviežios citrinos; šviežios daržovės; šviežios prieskoninės žolės; šviežios pupos; šviežios salotos; šviežios vynuogės; trūkažolių salotos; trūkažolių šaknys; vaisių atliekos (išspaudos); vaisių išspaudos; valgomieji moliuskai (gyvi); veisliniai gyvuliai; vėžiagyviai (gyvi); vėžiai (gyvi); vynuogienojų atramos; žalios žievės; žemės riešutų išspaudos (gyvuliams); žemės riešutų miltai (pašarui); žiedadulkės (žaliava); žlaugtai; žlaugtai (pašarams); žolės (maistui arba pašarui); žuvavimo masalai (gyvi); žuvys (gyvos); žuvų ikrai; žuvų miltai (pašarui); žvėrynų gyvūnai.

35 reklama; verslo vadyba; verslo tvarkyba; įstaigų veikla; algalapių parengimas; artistų verslo vadyba; biuro mašinų ir įrengimų nuoma; buhalterinė apskaita; dokumentų dauginimas; duomenų paieška kompiuterių rinkmenose (kitiems); ekonominis prognozavimas; fotokopijavimas; fotokopijavimo mašinų nuoma; importo ir eksporto agentūros; informacijos rinkimas kompiuterinėse duomenų bazėse; informacijos sisteminimas kompiuterinėse duomenų bazėse; kainų palyginimo paslaugos; komercijos ar pramonės vadybos pagalba; komercinė informacija ir patarimai vartotojams (konsultacijų teikimas); komercinės informacijos agentūros; kompiuterizuotas rinkmenų (bylų) tvarkymas; laikraščių užsakymas (kitiems); madų šou rengimas pardavimo skatinimo reikmėms; maketavimo paslaugos reklamos tikslams; mažmeninė ir didmeninė prekyba farmacijos, veterinarijos ir higienos preparatais bei medicinos reikmenimis; modelių paslaugos (reklamos reikmėms ar pardavimui skatinti); mokesčių apskaičiavimas; mugių rengimas (komercijos ar reklamos reikmėms); naujienų apžvalgų paslaugos; nuomonių tyrimas; pardavimas aukcione; parduotuvių vitrinų puošimas (tvarkymas); parodų rengimas komercijos ar reklamos reikmėms; paslaugų nuoma (verslo pagalba); pavyzdžių platinimas; perrašinėjimas; personalo komplektavimas; personalo vadybos konsultacijos; prekių pardavimo skatinimas (kitiems); prekių

pateikimas žiniasklaidoje pardavimo reikmėms; prekių rodymas; prekių užsakymų administracinis tvarkymas; psichologinis testavimas personalo parinkimo reikmėms; radijo reklama; reklama paštu; reklaminės medžiagos nuoma; reklaminės medžiagos tobulinimas; reklaminių filmų gamyba; reklaminių skelbimų platinimas; reklaminių skilčių rengimas; reklaminių tekstų rašymas; reklaminių tekstų skelbimas; reklamos agentūros; reklamos laiko nuoma žiniasklaidoje; reklamos pristatymas paštu; reklamos vietų nuoma; rėmėjų paieška; rinkodara; rinkos nagrinėjimas; rinkotyra; samdos agentūros; savikainos analizė; sąskaitų būklės apyskaitų sudarymas; sąskaitų-faktūrų išrašymas; sekretoriavimas; skelbimų klijavimas; smulkių prekių pardavimo automatų nuoma; spausdinimas (mašinėle); statistinių duomenų rinkimas; stenografavimas; tekstų dorojimas; telefoniniai atsakymai (kai abonentas nepasiekiamas); telekomunikacinių paslaugų užsakymas (kitiems); telerinkodaros paslaugos; televizijos reklama; tiekimo paslaugos kitiems (prekių ir paslaugų pirkimas kitiems verslams); trečiųjų asmenų prekių ir paslaugų licencijavimo komercinis administravimas; verslo informacija; verslo nagrinėjimas; verslo operacijų įvertinimas; verslo organizavimo konsultacijos; verslo patikrinimai; verslo perkėlimo paslaugos; verslo specialistų konsultacijos; verslo tyrimai; verslo vadyba (sportininkams); verslo vadybos ir organizavimo konsultacijos; verslo vadybos konsultacijos; verslo vadybos pagalba; verslo vadybos patarėjų paslaugos; viešas reklamavimas; viešasis elektroninis reklamavimas kompiuterių tinkle; viešbučių verslo vadyba; verslo auditas; verslo efektyvumo (veiksmingumo) specialistų paslaugos; visuomenės informavimas.

---

(111) **68160**
(151) 2014 01 27
(210) 2012 1978
(220) 2012 11 07
(181) 2022 11 07
(732) ASUSTEK COMPUTER INCORPORATION, 4F, No. 150, Li-Te Rd, Peitou, Taipei, TW
(740) Reda Žabolienė, 7, Advokatės Redos Žabolienės kontora METIDA, Verslo centras VERTAS, Gynėjų g. 16, LT-01109 Vilnius, LT
(540)



(531) 25.5, 26.4
(511)
9 kompiuteriai, tarp jų asmeniniai kompiuteriai, užrašų kompiuteriai; skreitiniai kompiuteriai, planšetiniai kompiuteriai; pelės (duomenų dorojimo įrenginiai); monitoriai (kompiuterių įrenginiai); procesoriai (centriniai dorojimo įrenginiai); kompaktinių diskų leistuvai; pagrindinės plokštės (kompiuteriams); elektroniniai knygų skaitytuvai; mobilieji telefonai; delninukai; kompiuterinių sąsajų plokštės; kompiuterių tinklo įrenginiai, tarp jų tinklo sąsajų reguliatoriai, skirstytuvai, šakotuvai, tiltai, dalytuvai ir stiprintuvai; įrašytos kompiuterių programinės įrangos tvarkyklės; įrašyta kompiuterių programinė įranga ir programinė aparatinė įranga valdymo (operacinių) sistemų programoms; kompiuterių skystųjų kristalų monitoriai; kompiuterių terminalai; asmeninių kompiuterių kortos saugojimo ir komunikavimo reikmėms; dėklai skreitiniams kompiuteriams; kompiuterių išoriniai įrenginiai; skaitmeniniai garso ir vaizdo grotuvai; mikrofonai; garsiakalbiai komputeriams; kompiuterių ekranų rašikliai; apsauginiai dangteliai ir dėklai planšetiniams kompiuteriams.

---

(111) **68161**
(151) 2014 01 27
(210) 2012 1993
(220) 2012 11 09
(181) 2022 11 09
(732) UAB „PIXELMATOR TEAM“, S. Žukausko g. 26-60, LT-08239 Vilnius, LT
(540)



(531) 26.13
(511)
42 mokslo ir technologijų paslaugos ir su tuo susiję tyrimai ir projektavimas; pramoninės analizės ir tyrimų paslaugos; kompiuterių programinės ir aparatinės įrangos projektavimas ir tobulinimas.

---

(111) **68162**
(151) 2014 01 27
(210) 2012 1996
(220) 2012 11 09
(181) 2022 11 09
(732) UAB „TREVORS LT“, Kauno g. 63, LT-20118 Ukmergė, LT
(740) Egidijus Astramskas, Kauno g. 63, LT-20118, Ukmergė, LT
(540)

JĖGERIŲ TROFĖJAI

(511)

29 mėsa, žuvis, paukštiena ir žvėriena; mėsos ekstraktai; konservuoti, šaldyti, džiovinti, virti ir kepti vaisiai ir daržovės; drebučiai, uogienės, kompotai; kiaušiniai; pienas ir pieno produktai; maistiniai aliejai ir riebalai; ajvar (konservuotos paprikos); alavijai (žmonių maistui); albuminas (kulinarijos reikmėms); albumininis pienas; alginatai (kulinarijos reikmėms); alyvų aliejus (maistui); ančiuviai (žuvys); apdoroti žemės riešutai; apdoroti žuvų ikrai; apdorotos saulėgrąžų sėklos; apdorotos sėklos; austrės (negyvos); baltymingasis pienas; bekoniena; buljonai; bulvių dribsniai; bulvių sklindžiai; bulvių traškučiai; cukruoti vaisiai; daržovių putėsiai; daržovių salotos; daržovių sriubų preparatai; daržovių sriubų ruošiniai; daržovių sultys (maistui ruošti); datulės; dešros; dešros tešloje; dygliuotieji omarai (negyvi); dumblių ekstraktai (maistui); džiovinti kokosų riešutai; džiovintos daržovės; fermentuotos daržovės (kimči); gaivieji kiaušininiai kokteiliai; gyvuliniai riebalai (maistui); gyvulių kaulų smegenys (maistui); grietinėlė (pieno produktas); grietininis kremas; holoturijos (negyvos); ikrai; imbierinė uogienė; jauniklių paukštiena; jogurtas; juodųjų žirnių pasta (hummus); jūrų moliuskai (negyvi); kakavos sviestas; kefyras; kepenys; kepenų pastos; kepenų paštetas; kiauliena; kiaulienos gaminiai; kiaušinių baltymai; kiaušinių milteliai; kiaušinių tryniai; kokosų aliejus; kokosų riebalai; kokosų sviestas; konservuota mėsa; konservuota mėsa (skardinėse); konservuota žuvis; konservuota žuvis (skardinėse); konservuoti česnakai; konservuoti grybai; konservuoti lęšiukai; konservuoti svogūnai; konservuoti trumai (grybai); konservuoti vaisiai; konservuoti vaisiai (skardinėse); konservuoti žirneliai; konservuotos alyvos; konservuotos daržovės; konservuotos daržovės (skardinėse); konservuotos pupos; konservuotos sojų pupelės (maistui); kornišonai (jauni agurkėliai); kraujinė dešra; krevetėlės (negyvos); krevetės (negyvos); kroketai; kukurūzų aliejus; kumysas; kumpiai; lašišos; laukinių paukščių bei žvėrių mėsa (laukiniena); lecitinas (kulinarijos reikmėms); lydyti kiauliniai taukai (maistui); maistiniai riebalai; maistiniai žuvų klijai; margarinas; marmeladas; mėsos drebučiai; midijos (negyvos); moliuskai (negyvi); naminiai paukščiai (mėsos produktai); neriebūs bulvių traškučiai; obuolių tyrė; omarai (negyvi); palmių aliejus (maistui); palmių riešutų aliejus (maistui); paruošti riešutai; pektinas (kulinarijos reikmėms); pieno fermentai (kulinarijos reikmėms); pieno gėrimai (pieno pagrindu); pieno išrūgos; pieno kokteiliai; pieno raugas (sūriams gaminti); pikalilis (marinatas su pjaustytomis daržovėmis ir aštriais prieskoniais); pikuliai; plakta grietinėlė; pomidorų piurė; pomidorų sultys (maistui ruošti); rapsų aliejus (maistui); rauginti kopūstai; razinos; riebalinės medžiagos (maistinių riebalų gamybai); riebūs sumuštinių mišiniai; sardinės; saulėgrąžų aliejus (maistui); sėmenų aliejus (kulinarijos reikmėms); sezamų aliejus; sezamų sviestas; silkės; skrudinti jūros augalai; smulkinti migdolai; sojos pienas (pieno pakaitalas); sojų pupelių varškė; spanguolių padažai (kompotai); spiritu konservuoti vaisiai; sraigių kiaušinėliai (maistui); sriubos; sriubų koncentratai; sriubų ruošiniai; sūdyta žuvis; sūdyti mėsos produktai; sultiniai; sultinių koncentratai; sultinių ruošiniai; sūris; sviestas; šilkaverpių lėliukės (žmonių maistui); šokoladinis sviestas; tunai; vaisiniai užkandžiai; vaisių kompotai; vaisių minkštimas; vaisių salotos; vaisių traškučiai; vaisių želė; vaisių žievelės; valgomasis aliejus; valgomieji kaulų taukai; varškė; vėžiagyviai (negyvi); vėžiai (negyvi); virtos, keptos daržovės; žarnokai; želatina; žemės riešutų sviestas; žiedadulkės (paruoštos maistui); žuvies gaminiai; žuvys (negyvos); žuvų filė; žuvų maisto produktai; žuvų miltai (žmonių maistui); žuvų putėsiai.

30 kava, arbata, kakava ir kavos pakaitalai; ryžiai; tapijoka ir sago kruopos; miltai ir grūdų produktai; duona, pyragas ir konditerijos gaminiai; ledai; cukrus, medus, sirupas; mielės, kepimo milteliai; druska; garstyčios; actas, padažai; prieskoniai; ledas; actas; alaus actas; anyžių sėklos; arabiškos daržovių salotos su traiškytais kviečiais ir aliejumi (tabulė); arbata; arbata su ledais; arbatžolių gėrimai; aromatinės medžiagos (išskyrus eterinius aliejus); aromatiniai preparatai (maistui); aštrūs marinuotų daržovių prieskoniai (su garstyčiomis); augaliniai preparatai, naudojami kaip kavos pakaitalai; avižiniai maisto produktai; avižiniai miltai; avižų dribsniai; avižų grūstmilčiai; baltymingieji javainių batonėliai; bandelės; bičių pienelis; bičių pikis (propolis); biskvitai; blynai; blynų vyniotiniai su sūrio ar daržovių įdaru (takos); bulviniai miltai (maistui); chalva; cikorija (kavos pakaitalas); cinamonas (prieskonis); cukrus; desertiniai putėsiai (konditerija); dešrų rišamosios medžiagos; dribsniai (grūdų produktai); dumbliai (prieskoniai); duona; duonos trupiniai; džiūvėsiai; garstyčios; garstyčių milteliai; gėrimų aromatinės medžiagos (išskyrus eterinius aliejus); glitimas (paruoštas maistui); glitimo priedai (kulinarijos reikmėms); gliukozė (kulinarijos reikmėms); grūdų produktai; gvazdikėliai (prieskoniai); ilgosios ciberžolės (maistui); imbieras (prieskonis); imbieriniai meduoliai; javainiai (dribsniai su priedais); javiniai užkandžiai; jūros vanduo (maistui virti); kakava; kakavos gėrimai; kakavos gėrimai su pienu; kakavos produktai; Kalėdų eglučių konditeriniai papuošalai; kapariai (prieskoniai); karamelės (saldainiai); karis (indiškas prieskonis); kava; kavos aromatinės medžiagos; kavos gėrimai; kavos pakaitalai; kečupas (pomidorų padažas); kepimo milteliai; kepimo soda (sodos bikarbonatas kepimo reikmėms); kepiniai; kepinių aromatinės medžiagos (išskyrus eterinius aliejus); kepinių glajus (cukraus glajus); kepinių sausieji mišiniai; kepinių tešla; konditerijos gaminiai; konditerijos gaminiai su migdolais; konservuotos prieskoninės žolės (prieskoniai); košės su pienu; kramtomoji guma; krekeriai (užkandžių sausainiai); kukurūzai (malti); kukurūzai (skrudinti); kukurūzai (smulkinti); kukurūzai (spraginti); kukurūziniai miltai; kukurūzų dribsniai; kukurūzų košė; kukurūzų kruopos; kukurūzų spragėsiai; kumpio aptepai; kuskusas (manų kruopos); kvapieji pipirai; kviečių gemalai

(žmonių maistui); kvietiniai miltai; lakricos lazdelės (konditerija); lakštiniai (makaronai); ledai; ledas (šaldymui); ledinukai; lukštenti miežiai; lukštentos avižos; maistinės kruopos; maistinis krakmolas; maisto konservavimo druska; maisto produktų esencijos (išskyrus eterines esencijas ir eterinius aliejus); majonezas; makaronai; makaronų tešla; maliniai; maltozė; manų kruopos; marcipanai; marinatai; medus; melasa (maistui); melasos sirupas; mėsėčiai (koldūnai); mėsos minkštinimo medžiagos (naudojamos namų sąlygomis); mėsos padažai; mėtos (konditerijai); mielės; miežinės kruopos; miežiniai miltai; migdoliniai sausainiai (konditerijos gaminiai); migdolų tešla; miltai; miltiniai konditerijos gaminiai; miltiniai maisto produktai; miltinių maisto produktų tešlos; muskatų riešutai; natūralios saldinamosios medžiagos; natūralus ar dirbtinis ledas; neraugintа duona; neskrudinta kava; padažai (uždarai); paprikos (prieskoniai); paruošti lakštinių patiekalai; pastilės (konditerija); pestas (padažas); picos; pipirai; pyragai; pyragai su aštriu vaisių įdaru (quiches); pyragai su įdaru; pyragai su mėsos įdaru; pyragaičiai su įdaru (kepiniai); pyragaičiai su mėsa; pyragaičiai su paštetu; pyragėliai su daržovių įdaru (pavasariniai pyragėliai); pyragų tešla; plaktos grietinėlės tirštikliai; ploni makaronai (vermišeliai); pomidorų padažas; pralinė (trinti riešutai su cukrumi); prieskoniai; prieskoniai (aštrieji); prieskoniai (kvapieji); prieskoniai (padažai); pudingai; pupiniai miltai; raugai; ryžiai; ryžių kepiniai; ryžių užkandžiai; rupūs kukurūziniai miltai; sago kruopos; saldainiai (ledinukai); saldainiai su minkštu įdaru; saldieji konditerijos gaminiai; saldymedžiai (konditerija); saldus pieniškas padažas su miltais; saldžios bandelės; salierų druska; salyklas (žmonių valgiui); salykliniai sausainiai; salyklo ekstraktas (maistui); salotų uždarai; sausainiai; sausieji mišiniai (ledams); sėmenys (žmonių maistui); smulkinti miežiai; sojiniai miltai; sojos pupelių pasta (prieskoniai); sojų padažas; spagečiai; sumuštiniai; sūrainiai (sumuštiniai); suši (japoniškas valgis); šafranas (prieskonis); šaldytas jogurtas (konditeriniai ledai); šaltmėtiniai saldainiai; šerbetas (ledai); šokoladas ir šokoladiniai saldainiai; šokoladiniai putėsiai; šokolado gėrimai; šokolado gėrimai su pienu; tapijoka; tapijokos miltai (maistui); tešlainiai; tešlos fermentai; tirštieji uždarai su vaisiais (prieskoniai); tirštikliai (valgių virimui); tortai; tortilijos; trauktinės (ne gydomosios); vafliai; vaisiniai ledai; vaisių drebučiai (konditerija); vaisių tyrės (padažai); valgomieji ledai; valgomoji druska; valgomųjų ledų rišamosios medžiagos; valgomųjų ledų sausieji mišiniai; vanilė (aromatinė medžiaga); vanilinas (vanilės pakaitalas); vermišeliai (makaronai); vyno akmuo (kalio tartratas) (kulinarijos reikmėms); vyno akmuo (kalio tartratas) (valgio gaminimo reikmėms); žemės riešutų konditerijos gaminiai; žvaigždanyžiai.

---

(111) **68163**
(151) 2014 01 27
(210) 2012 2017
(220) 2012 11 14
(181) 2022 11 14
(732) UAB „MYLIDOS REKLAMA“, Savanorių pr. 12, LT-01001 Vilnius, LT
(540)



(531) 27.5, 29.1
(591) mėlyna, raudona.
(511)
35 reklamos agentūros; maketavimo paslaugos reklamos tikslams; reklama.

---

(111) **68164**
(151) 2014 01 27
(210) 2013 0112
(220) 2013 01 29
(181) 2023 01 29
(732) UAB „KRISTIANA“, Gedimino pr.14, LT-01103 Vilnius, LT
(740) Ugnius Pėdnyčia, Kęstučio g. 43-26 / Latvių g. 17, LT-08123, Vilnius, LT
(540)

NISH 4 NISH

(511)
3 balinimo preparatai ir kitos skalbimo medžiagos; valymo, poliravimo, šveitimo ir švitrinamojo apdirbimo preparatai; muilas; parfumerija, eteriniai aliejai, kosmetika, plaukų losjonai; dantų milteliai ir pastos; alavijų preparatai (kosmetikos reikmėms); aliejai (kosmetikos reikmėms); aliejai (parfumerijai ir kvepalams); aliejai (tualeto reikmėms); aliejai (valymo reikmėms); alūno akmenėliai (sutraukiamosios priemonės); ambra (parfumerija); amoniakinis vanduo (lakusis šarmas) (ploviklis); antakių kosmetikos priemonės; antakių pieštukai; antistatiniai preparatai (namų ūkio reikmėms); apsaugos nuo saulės preparatai; aromatinės gėrimų medžiagos (eteriniai aliejai); aromatinės kepinių medžiagos (eteriniai aliejai); aromatinės medžiagos (eteriniai aliejai); aromatinis medis; aromatinis vanduo; atspaudžiamieji paveikslėliai (kosmetikos reikmėms); audinių minkštikliai (skalbimo reikmėms); augalų lapų blizgikliai; automobilių priekinių stiklų valymo skysčiai; baldų ir grindų poliravimo medžiagos; balinimo druskos; balinimo preparatai (kosmetikos reikmėms); balinimo

soda; baltinimo kreida; balzamai (ne medicinos reikmėms); barzdos dažai; batsiuvių vaškas; batų blizgikliai; batų kremas; batų vaškas; bazinės gėlių kvepalų medžiagos; bergamočių aliejus; blakstienų kosmetikos preparatai; blizginimo preparatai; blizginimo vaškas; burnos kvapo gaivinimo juostelės; burnos skalavimo preparatai (ne medicinos reikmėms); chna (kosmetiniai dažai); citrinų eterinis aliejus; citronų eterinis aliejus; dantų balinimo geliai; dantų protezų poliravimo medžiagos; dantų protezų valymo preparatai; dažai (blakstienų ir antakių); dažų blukinimo preparatai; dažų šalinimo preparatai; deimantų dulkės (švitrai); dėmių valikliai; dezinfekcinis muilas; dezodoruojamasis muilas; dirbtinės blakstienos; dirbtiniai nagai; dirbtinių blakstienų klijai; dirbtinių plaukų klijai; dušo preparatai (asmeninės higienos ar dezodoravimo reikmėms) (tualeto reikmenys); eterinės esencijos; gabalinis muilas; gabalinis prausiamasis (tualetinis) muilas; galandimo preparatai; gaulterijų aliejus; gėlių ekstraktai (kvepalai); geraniolis; gydomasis muilas; gyvulių kosmetika; grimas; grimo preparatai; grimo pudra; grimo valymo preparatai; grindų vaškas; grindų vaško valikliai (šveitimo preparatai); heliotropinas; ilgalaikio plaukų sugarbanojimo preparatų neutralizatoriai; indaplovių džiovinamosios medžiagos; įdegio preparatai (kosmetika); jazminų aliejus; jononas (parfumerija); juvelyrų krokas; kalio hipochloridas; kedrų eteriniai aliejai; kepinių kvapikliai (eteriniai aliejai); klijai (kosmetikos reikmėms); korundas (švitrinė medžiaga); kosmetikos rinkiniai; kosmetinė pudra; kosmetinės kaukės; kosmetiniai dažai; kosmetiniai kremai; kosmetiniai pieštukai; kvapieji mišiniai (kvepalai); kvapo gaivinimo purškalai; kvepalai; lako šalinimo preparatai (valikliai); levandų aliejus; levandų vanduo; liesinamieji kosmetikos preparatai; lyginimo preparatai (standinamieji); losjonai (kosmetikos reikmėms); losjonai po skutimosi; lūpų blizgiai; lūpų dažai; masažo geliai (ne medicinos reikmėms); metalų karbidai (švitrinės medžiagos); mėtos (parfumerijos reikmėms); mėtų esencija (eterinis aliejus); migdolų aliejus; migdolų muilas; migdolų pienas (kosmetikos reikmėms); muilamedžių žievės (skalbiamosios); muilas (audinių spalvų gaivinimo reikmėms); muilas nuo kojų prakaitavimo; muilas nuo prakaitavimo; muskusas (parfumerija); nagų blizginimo preparatai; nagų dekoravimo lipdukai; nagų lakas; nagų priežiūros preparatai; naminių gyvūnėlių šampūnai; naminių gyvūnų dezodorantai; nesuteikiantis slidumo grindų vaškas; nesuteikiantis slidumo skystis grindims; nuovirų šalinimo buitiniai preparatai; nutekamųjų vamzdžių atkimšimo preparatai; odekolonas; odos balinimo kremai; odos priežiūros kosmetiniai preparatai; odų apsauginiai (blizginimo) preparatai; odų balinimo preparatai; odų tepalai (valomieji); odų vaškas; oro kvėpinimo preparatai; parfumerijos gaminiai; parketo vaškas; pemza; plaukų dažai; plaukų dažikliai; plaukų garbanojimo preparatai; plaukų lakas; plaukų šalinimo preparatai (depiliatoriai); plaukų šalinimo vaškas; plovikliai (detergentai) (ne pramonės ir medicinos reikmėms); plovimo preparatai; poliravimo akmenys; poliravimo milteliai (krokas); poliravimo popierius; poliravimo tepalai; politūrų šalinimo preparatai (valikliai); pomados (kosmetikos reikmėms); popierinės servetėlės, įmirkytos kosmetiniais losjonais; purškiamieji kvapo gaivikliai; riebalai (kosmetikos reikmėms); riebalų šalinimo priemonės (išskyrus naudojamas gamyboje); rišamosios medžiagos (kosmetikos reikmėms); rožių aliejus; rūdžių šalinimo preparatai; safrolis; sausieji baltinių kvepalai; sausieji šampūnai; sausojo valymo preparatai; sienų apmušalų valymo preparatai; silicio karbidas (karborundas) (švitras); siūlų vaškas; siuvėjų vaškas; skalbimo soda; skalbinių apretai; skalbinių balikliai; skalbinių balinimo preparatai; skalbinių blizgikliai; skalbinių krakmolas; skalbinių mėlis; skalbinių mirkymo preparatai; skalbinių spalvų gaivinimo chemikalai (gaivikliai) (buities reikmėms); skalbinių vaškas; skalbinių vaškavimo preparatai; skustuvų galandimo diržų pastos; skutimosi akmenėliai (sutraukiamosios priemonės); skutimosi muilas; skutimosi preparatai; smilkalai; smilkalai (kvapniosios medžiagos); smilkalų lazdelės; sodos šarmas; standikliai (skalbinių); stiklo audinys; stiklo švitras (popierinis); suspaustas oras buteliukuose (purvo ir dulkių valymo reikmėms); šampūnai; šlifavimo preparatai; šlifavimo strypeliai, luiteliai; šveitimo skiediniai; švitrai; švitrai (korundiniai); švitrinis audinys; švitrinis audinys (korundinis); švitrinis popierius; švitrinis popierius (korundinis); švitrinis popierius (stiklinis); talko milteliai (tualeto reikmenys); tamponai (tualeto reikmenys); terpenai (eteriniai aliejai); terpentinas (riebalų šalinimo reikmėms); terpentino aliejus (riebalų šalinimo reikmėms); trepelis (poliravimui); tualetiniai preparatai nuo prakaitavimo; tualetinis pienelis; tualetinis vanduo; tualeto reikmenys; ūsų vaškas; valikliais impregnuotas audeklas; valomoji kreida; vandenilio peroksidas (kosmetikos reikmėms); vata (kosmetikos reikmėms); vatos tamponai su pagaliuku (kosmetikos reikmėms); vazelinas (kosmetikos reikmėms); vonių druskos (ne medicinos reikmėms); vonių kosmetiniai preparatai; vulkaniniai pelenai (valomieji); Žavelio vanduo; žmonių arba gyvūnų dezodorantai; žvaigždanyžių esencija.

5 farmacijos ir veterinarijos preparatai; higienos preparatai medicinos reikmėms; dietinis maistas ir dietinės medžiagos medicinos ar veterinarijos reikmėms, kūdikių maistas; žmonių ir gyvūnų maisto papildai; pleistrai, tvarsliava; dantų plombavimo ir dantų išlajų gamybos medžiagos; dezinfekavimo preparatai; kenkėjų naikinimo preparatai; fungicidai, herbicidai; acetatai (farmacijos reikmėms); akaricidai (preparatai erkėms naikinti); akių lašai; akių pavilgai; akių raiščiai medicinos reikmėms; akonitinas; alavijų preparatai (farmacijos reikmėms); albumino maisto papildai; aldehidai (farmacijos reikmėms); algicidai; alginatai (farmacijos reikmėms); alginatų maisto papildai; aliuminio acetatas (farmacijos reikmėms); alkaloidai (medicinos reikmėms); amilazė (medicinos reikmėms); aminorūgštys (medicinos reikmėms); aminorūgštys (veterinarijos reikmėms); analgetikai

(skausmą malšinantys vaistai); angostūrų žievės (medicinos reikmėms); antibiotikai; antidiureziniai (šlapimą sulaikantys) preparatai; antioksidantų tabletės; antiparazitiniai antkakliai (gyvuliams); antiparazitiniai preparatai; antipiretikai (vaistai nuo karščiavimo); antireumatinės apyrankės; antireumatiniai žiedai; antiseptikai (vaistai nuo pūlinės infekcijos); antiseptinė vata; antisporiniai preparatai; apetitą mažinančios tabletės; apetito slopinamieji preparatai (preparatai nuo valgumo) (medicinos reikmėms); apynių ištraukos (ekstraktai) (farmacijos reikmėms); apyrankės (medicinos reikmėms); aprūkymo lazdelės (fumigantai); aprūkymo pastilės (fumigantai); arbata nuo astmos; baktericidai; bakterijų kultūrų skystosios terpės; bakterijų kultūrų terpės; bakteriniai preparatai (medicinos ir veterinarijos reikmėms); bakteriniai toksinai; bakteriologiniai preparatai (medicinos ir veterinarijos reikmėms); baltymingasis maistas (medicinos reikmėms); baltymų maisto papildai; baltymų papildai gyvūnams; baltymų preparatai (medicinos reikmėms); balzamai (medicinos reikmėms); balzamų preparatai (medicinos reikmėms); bemikrobė (aseptinė) vata; betabakės cigaretės (medicinos reikmėms); bičių pienelio maisto papildai; bičių pienelis (farmacijos reikmėms); bičių pikio maisto papildai; bičių pikis (farmacijos reikmėms); biocidai; biologiniai preparatai (medicinos reikmėms); biologiniai preparatai (veterinarijos reikmėms); biologinių audinių kultūros (medicinos reikmėms); biologinių audinių kultūros (veterinarijos reikmėms); bismuto preparatai (farmacijos reikmėms); bismuto subnitratas (farmacijos reikmėms); bromas (farmacijos reikmėms); bronchų plečiamieji preparatai; burnos skalavimo tirpalai (medicinos reikmėms); celiuliozės esteriai (farmacijos reikmėms); celiuliozės eteriai (farmacijos reikmėms); cheminės kontraceptinės priemonės; cheminiai farmaciniai preparatai; cheminiai preparatai (farmacijos reikmėms); cheminiai preparatai (medicinos reikmėms); cheminiai preparatai (veterinarijos reikmėms); cheminiai preparatai nuo pelenligės; cheminiai reagentai (medicinos arba veterinarijos reikmėms); chininas (medicinos reikmėms); chininmedžių žievės (medicinos reikmėms); chinolinas (medicinos reikmėms); chirurginė tvarsliava; chirurginiai audiniai; chirurginiai implantuojamieji audiniai (gyvybingi); chirurginiai skalbiniai (audiniai); chloralio vandens tirpalas (farmacijos reikmėms); chloroformas; cukrus (medicinos reikmėms); dantų amalgamos; dantų amalgamų auksas; dantų cementavimo medžiagos; dantų įspaudų medžiagos; dantų kalimosi preparatai; dantų lakai; dantų mastikos; dantų protezų klijai; dantų protezų lipalai; dantų švitrai; deguonies vonios; deguonis medicinos reikmėms; dėlės (medicinos reikmėms); detergentai (medicinos reikmėms); dezinfekavimo priemonės (higienos reikmėms); dezinfekavimo priemonės (žaizdų dezinfekavimui ir perrišimui); dezodorantai (ne žmonių arba gyvūnų); dezodorantai drabužiams ir audiniams; diabetikų duona (medicinos reikmėms); diagnostiniai preparatai (medicinos reikmėms); dietiniai gėrimai (medicinos reikmėms); digitalinas; dirvos sterilizavimo preparatai; dirželiai (higieninėms servetėlėms) (rankšluostukams); druskos (medicinos reikmėms); dujos (medicinos reikmėms); dušo preparatai (medicinos reikmėms); džiovikliai (sikatyvai)(medicinos reikmėms); elektrokardiografų elektrodų cheminiai laidininkai; eliksyrai (farmaciniai preparatai); esteriai (farmacijos reikmėms); eteriai (farmacijos reikmėms); eukaliptų aliejus (farmacijos reikmėms); farmaciniai preparatai; farmaciniais losjonais įmirkytos servetėlės; fenolis (farmacijos reikmėms); fermentai (farmacijos reikmėms); fermentai (medicinos reikmėms); fermentai (veterinarijos reikmėms); fermentiniai preparatai (medicinos reikmėms); fermentiniai preparatai (veterinarijos reikmėms); fermentų maisto papildai; filokserų naikinimo cheminiai preparatai; formavimo vaškas (odontologijai); fosfatai (farmacijos reikmėms); galio rūgštis (farmacijos reikmėms); galvijų prausimo preparatai; gambyras (farmacijos reikmėms); garstyčios (farmacijos reikmėms); garstyčių aliejus (medicinos reikmėms); garstyčių pleistrai; gencijonai (farmacijos reikmėms); gydomasis purvas; gydomieji aliejai; gydomieji gėrimai; gydomieji vonių preparatai; gydomosios arbatos; gydomosios kempinės; gydomosios nuosėdos (purvas); gydomosios šaknelės; gydomosios trauktinės (užpilai); gyvsidabrio tepalai; gyvulių prausimo preparatai; gyvūnų pašaro papildai; glaustinių (kontaktinių) lęšių valymo preparatai; glicerofosfatas; glicerolis (medicinos reikmėms); gliukozė (medicinos reikmėms); gliukozės maisto papildai; guma (odontologijos reikmėms); gumigutas (medicinos reikmėms); gurjono balzamas (medicinos reikmėms); gvajakolis (farmacijos reikmėms); hematogenas; hemoglobinas; hemorojaus gydymo preparatai; hemostatiniai pieštukai; hidrastinas; hidrastininas; higieninės kelnaitės; higieninės servetėlės; higieninės vaikiškos kelnaitės; higieniniai įklotai; higieniniai rankšluostukai; higieniniai tamponai; higroskopinė vata; hormonai (medicinos reikmėms); insekticidai; intymieji lubrikantai; izotopai (medicinos reikmėms); indikatorinis popierius (medicinos ar veterinarijos reikmėms); įdegio tabletės; javų apdorojimo šalutiniai produktai (dietos ar medicinos reikmėms); jodas (farmacijos reikmėms); jodidai (farmacijos reikmėms); jodo trauktinė (tinktūra); jodoformas; jūros vanduo (gydomosioms vonioms); kalio druskos (medicinos reikmėms); kalkių preparatai (farmacijos reikmėms); kalomelis; kamieninės ląstelės (medicinos reikmėms); kamieninės ląstelės (veterinarijos reikmėms); kamparas (medicinos reikmėms); kamparo aliejus (medicinos reikmėms); kamšalai (medicinos reikmėms); kanopų cementavimo medžiagos; kapsulės (farmacijos reikmėms); kapsulės (vaistams); karbolineumas (paraziticidas); karpų pieštukai; karštieji garstyčių kompresai; kasijos (medicinos reikmėms); kaulų cementas chirurgijos ir ortopedijos reikmėms; kaustiniai pieštukai; kazeino maisto papildai; kedras (medis) (vabzdžių repelentas); kelnaičių įklotai (higieniniai); kenksmingų gyvūnų naikinimo preparatai; kirmėlių

varymo vaistai; kokainas; kolodijus (farmacijos reikmėms); kompresai; kondurangų žievės (medicinos reikmėms); korpija (medicinos reikmėms); krakmolas (dietos arba farmacijos reikmėms); kramtomoji guma (medicinos reikmėms); krapų aliejus (medicinos reikmėms); kraujas (medicinos reikmėms); kraujavimą stabdantys preparatai; kraujo plazma; kreozotas (farmacijos reikmėms); krotonmedžių žievės; krūtų priežiūros tamponai; kūdikių sauskelnės; kūdikių vystyklai; kūdikių vystyklai - kelnaitės (sauskelnės); kurarė; kvebrachas (medicinos reikmėms); kviečių apdorojimo nuo kūlių cheminiai preparatai; kviečių gemalų maisto papildai; laksantai (vidurius paleidžiantys vaistai); laktozė (farmacijos reikmėms); lecitinas (medicinos reikmėms); lecitino maisto papildai; ledinukai (medicinos reikmėms); lervų naikinimo preparatai; liekninamosios tabletės; liesėjimo medicininiai preparatai; linimentai (skystieji tepalai); lipnieji pleistrai; lipniosios juostelės (medicinos reikmėms); lipniosios juostos (medicinos reikmėms); lytinio aktyvumo mažinimo preparatai; losjonai (farmacijos reikmėms); losjonai (veterinarijos reikmėms); lupulinas (farmacijos reikmėms); magnezija (farmacijos reikmėms); maistas (kūdikiams); maistinės skaidulos; makšties plovimo skysčiai; mangrovių žievės (farmacijos reikmėms); marlės ir vatos žaizdų tamponai; medicininiai aliejai; medicininis spiritas; medicinos reikmenų dėžutės (nešiojamosios) (pilnos); medienos grybo naikinimo preparatai; medvilnė (medicinos reikmėms); medžio anglys (farmacijos reikmėms); melisų lašai (farmacijos reikmėms); melžimo tepalas; menčių tvarsliava (chirurginėms reikmėms); mėnesinių kelnaitės; mėnesinių raiščiai; mėnesinių tamponai; mentolis; mėtos (farmacijos reikmėms); mielės (farmacijos reikmėms); mielių maisto papildai; migdolų pienas (farmacijos reikmėms); migdomieji vaistai; mikroelementų preparatai (žmonėms ir gyvuliams); mikroorganizmų kultūros (medicinos ir veterinarijos reikmėms); mikroorganizmų preparatai (medicinos ir veterinarijos reikmėms); miltai (farmacijos reikmėms); mineraliniai maisto papildai; mineralinio vandens druskos; mineralinio vandens vonių druskos; mineralinis vanduo (medicinos reikmėms); minkštvabalių milteliai; mirobalanų žievės (farmacijos reikmėms); mitybos medžiagos (mikroorganizmams); mitybos papildai; moleskinas medicinos reikmėms; musgaudžių lipalai; musgaudžių popierius; musių naikinimo preparatai; muslipdžiai; naminių gyvūnėlių sauskelnės; narkotikai; natrio bikarbonatas (farmacijos reikmėms); natrio druskos (medicinos reikmėms); nejautros preparatai (anestetikai); nelaikančiųjų sugeriamosios kelnaitės (sauskelnės); nelaikančiųjų vystyklai (sauspalės); nervų sistemą raminantys vaistai; nėštumo nustatymo cheminiai preparatai; nudegimų gydymo preparatai; nuodai; nuodingų augalų naikinimo preparatai; nuospaudų preparatai; nuospaudų šalinimo priemonės; nuospaudų žiedai (kojoms); nuovirai (farmacijos reikmėms); nušalimų tepalai (farmacijos reikmėms); odontologinės švitrinės medžiagos; odos gydymo farmaciniai preparatai; opiatai; opijus; opodeldokas; organoterapiniai (opoterapiniai) preparatai; oro dezodoravimo preparatai; oro valymo preparatai; pagalbinės medžiagos medicinos reikmėms; pankoliai (medicinos reikmėms); paprastieji zizifai (vaistinė žolė); parazitų naikinimo preparatai; pastilės (farmacijos reikmėms); pektinas (farmacijos reikmėms); pepsinas (farmacijos reikmėms); peptonai (farmacijos reikmėms); perlų milteliai (medicinos reikmėms); pesticidai; pieno cukrus (farmacijos reikmėms); pieno fermentai (farmacijos reikmėms); pieno gėrimai su salyklu (medicinos reikmėms); pieno milteliai kūdikiams; pieštukai nuo galvos skausmo; piretrumas (milteliai); pirmosios pagalbos dėžutės (pilnos); popierinės servetėlės, įmirkytos farmaciniais losjonais; popierius (garstyčių pleistrams); popierius (karštiems garstyčių kompresams); popierius nuo kandžių; porcelianas (dantų protezams); preparatai nuo kandžių; preparatai nuo kojų prakaitavimo; preparatai nuo nušalimų; preparatai nuo parazitų; preparatai nuo pelių; preparatai nuo prakaitavimo; preparatai nuo saulės nudegimo (farmacijos reikmėms); priemonės nuo galvos skausmas; purvas (vonioms); rabarbarų šaknys (farmacijos reikmėms); radioaktyviosios medžiagos (medicinos reikmėms); radis (medicinos reikmėms); raminamieji vaistai; rentgenologinės kontrastinės medžiagos (medicinos reikmėms); ricinos aliejus (medicinos reikmėms); riebalai (medicinos reikmėms); riebalai (veterinarijos reikmėms); rūgštys (farmacijos reikmėms); rūkomosios žolės (medicinos reikmėms); sakai (medicinos reikmėms); saldainiai (vaistiniai); saldymedžiai (farmacijos reikmėms); saldymedžių šakniastiebiai (farmacijos reikmėms); salyklas (farmacijos reikmėms); sarsaparylius (medicinos reikmėms); sėklinimo sperma; sėmenys (farmacijos reikmėms); sėmenų aliejaus maisto papildai; sėmenų maisto papildai; sėmenų miltai (farmacijos reikmėms); seroterapijos vaistai; serumai; sieros lazdelės (dezinfekcinės); sirupai (farmacijos reikmėms); skalsės (farmacijos reikmėms); skaudulių tamponai; skruzdžių aldehidas (farmacijos reikmėms); smilkalai (medicinos reikmėms); smilkomosios pastilės; smulkiagrūdė siera (farmacijos reikmėms); spiritas farmacijos reikmėms; sterilizavimo preparatai; steroidai; stiprinamieji preparatai (vaistai); strichninas; sulfanilamidai (vaistai); šaldomieji purškalai (medicinos reikmėms); šarmai (farmacijos reikmėms); šarminių metalų jodidai (farmacijos reikmėms); šliužų naikinimo preparatai; šunų losjonai; šunų prausimo priemonės; šunų repelentai; švino lašai; tabako ištraukos (insekticidai); tabletės (farmacijos reikmėms); tauriųjų metalų lydiniai (odontologijos reikmėms); tepalai (farmacijos reikmėms); tepalai (medicinos reikmėms); tepalai nuo saulės nudegimo; terminis vanduo; terpentinas (farmacijos reikmėms); terpentino aliejus (farmacijos reikmėms); timolis (farmacijos reikmėms); tinktūros (medicinos reikmėms); tirpalai glaustiniams (kontaktiniams) lęšiams laikyti; tirpikliai (pleistrų klijams pašalinti);

trankviliantai; trauklapiai; tvarsliava (medicininė); tvarstomoji marlė; uostomoji druska; vabzdžius atbaidančios medžiagos; vabzdžių (atbaidymo) smilkalai; vaistai (medicinos reikmėms); vaistai (odontologijos reikmėms); vaistai (veterinarijos reikmėms); vaistai (žmonėms); vaistai nuo kirmėlių; vaistai nuo pleiskanų; vaistai nuo vidurių užkietėjimo; vaistažolės; vaistinės jalapos; vaistiniai drebuločiai (medicinos reikmėms); vaistiniai plaukų augimo preparatai; vaistiniai vonių preparatai; vakcinos; vandenilio peroksidas (medicinos reikmėms); vazelinas (medicinos reikmėms); veterinariniai preparatai; vezikantai (pūsles sukeliantys vaistai); vidurius paleidžiantys vaistai; vidurius valantys vaistai; virškinimą skatinantys vaistai (medicinos reikmėms); vitaminų preparatai; vyno akmuo (farmacijos reikmėms); vyno akmuo (kalio tartratas) (farmacijos reikmėms); vynuogių ligas gydantys chemikalai; vonių druskos (medicinos reikmėms); želatina (medicinos reikmėms); žiedadulkių maisto papildai; žievės (farmacijos reikmėms); žiurkių nuodai; žolių arbatos (medicinos reikmėms); žuvų miltai (farmacijos reikmėms); žuvų taukai; žvakutės (standžios konsistencijos žvakutės arba rutuliuko formos vaistai).

25 drabužiai, apranga, avalynė, galvos apdangalai; antbačiai (trumpos blauzdinės); apatinės kelnės; apatiniai baltiniai; apatiniai baltiniai (prakaitiniai); apatiniai marškinėliai; apatiniai marškiniai; apavas; apykaklės (apsauginės); apsiaustai; arnotai; ašuočių pluošto avalynė; ausinės (drabužiai); avalynės padai; avalynės priekinės dalys; avalynės priešslydžio įtaisai; avalynės rantai; avalynės užkulniai; avalynės viršutinės dalys; baltiniai (apranga); batai; batų vidpadžiai; batviršiai; bažnytiniai drabužiai; beretės; blauzdinės (getrai); blauzdinių dirželiai, raiščiai; boa (moteriški šalikai); bridžiai (kelnės); chalatai; cilindrai (skrybėlės); darbinės palaidinės; darbiniai drabužiai; didelės spalvotos skarelės (kaklaskarės); diržai (juostos); diržinės piniginės (apranga); drabužių diržai; drabužių apykaklės; drabužių kišenės; dušo kepurės; dviratininkų drabužiai; džemperiai (puloveriai); futbolo batai; futbolo batų kapliukai; gabardino drabužiai; gatavi drabužiai; gatavi pamušalai (drabužių dalys); gimnastikos apranga; gimnastikos avalynė; glaudinės (kelnės); glaudinės (šiltos kojinės); gobtuvai (drabužiai); juostos; jūreivių palaidinės (jūrinikės); kailinės mantijos; kailinės pelerinos; kailiniai (drabužiai); kaklaraiščiai; kaliošai; kaspinai (plaukams) (drabužiai); keliaraiščiai; kelnaitės; kelnės; kelnių diržai; kepurės; kepurių snapeliai; kišeninės nosinaitės (drabužiai); klumpės; kojinės; kojinės (prakaitinės); kojinių laikikliai; kojinių užkulniai; kojų įmovos (išskyrus šildomas elektra); kombinezonai (drabužiai); korsetai; korsetai (apatiniai); kostiumai; kraiteliai (kūdikių drabužiai); kulnai; kumštinės pirštinės; liemenėlės; liemenės; liemenės (drabužiai); livrėjos; marškinėliai; marškiniai; marškinių antkrūtiniai; marškinių perpetės; maskarado kostiumai; maudymosi kelnaitės; maudymosi kelnaitės (glaudės); maudymosi kepuraitės; maudymosi kostiumai; maudymosi sandalai; maudymosi šlepetės; megzti drabužiai; megztiniai; metaliniai avalynės apvadai; mitros (kepurės); moteriškos kelnaitės; movos (drabužiai); naktiniai akių raiščiai; naktiniai drabužiai; neperšlampamieji drabužiai; nėrinių skaros; nuimamosios apykaklės; odiniai drabužiai; odos pakaitalų drabužiai; palaidinės; paltai; paplūdimio avalynė; paplūdimio kostiumai; pasijoniai; pažastiniai; pėdkelnės; pelerinos; petnešos; pirštinės (drabužiai); pižamos; pončai; popierinės kepurės (apranga); popieriniai drabužiai; prakaitiniai apatiniai drabužiai; priekakčiai (galvos apdangalai); prijuostės (drabužiai); pusbačiai; puskojinės; puskojinių laikikliai; rankogaliai; rankogaliai (drabužiai); sandalai; sarafanai; sariai (Indijos moterų rūbai); sarongai; seilinukai (ne popieriniai); sijonai; sijonkelnės; skaros; skaros (gaubiamos ant pečių); skrybėlės; skrybėlių karkasai; slidininėjimo pirštinės; slidžių batai; sportinė avalynė; sportiniai batai; sportiniai trikotažo gaminiai; striukės su gobtuvu; suknelės; suvarstomieji batai; šalikai; šydai (drabužiai); šlikės; šliurės; švarkai, striukės; togos (teisėjų, rektorių ir kt. drabužiai); trikotažo gaminiai; trumparankoviai marškinėliai; trumpikės; turbanai; uniformos; vaikų kelnaitės (drabužiai); vairuotojų drabužiai; vandens slidžių sporto kombinezonai; vienuolių galvos apdangalai; vilnoniai megztiniai; viršutiniai drabužiai; vyriški šalikai (plačiais galais); vonios chalatai; žūklės liemenės.

35 reklama; verslo vadyba; verslo tvarkyba; įstaigų veikla; algalapių parengimas; artistų verslo vadyba; biuro mašinų ir įrengimų nuoma; buhalterinė apskaita; dokumentų dauginimas; duomenų paieška kompiuterių rinkmenose (kitiems); ekonominis prognozavimas; fotokopijavimas; fotokopijavimo mašinų nuoma; importo ir eksporto agentūros; informacijos rinkimas kompiuterinėse duomenų bazėse; informacijos sisteminimas kompiuterinėse duomenų bazėse; kainų palyginimo paslaugos; komercijos ar pramonės vadybos pagalba; komercinė informacija ir patarimai vartotojams (konsultacijų teikimas); komercinės informacijos agentūros; kompiuterizuotas rinkmenų (bylų) tvarkymas; laikraščių užsakymas (kitiems); madų šou rengimas pardavimo skatinimo reikmėms; maketavimo paslaugos reklamos tikslams; mažmeninė ir didmeninė prekyba farmacijos, veterinarijos ir higienos preparatais bei medicinos reikmenimis; modelių paslaugos (reklamos reikmėms ar pardavimui skatinti); mokesčių apskaičiavimas; mugių rengimas (komercijos ar reklamos reikmėms); naujienų apžvalgų paslaugos; nuomonių tyrimas; pardavimas aukcione; parduotuvių vitrinų puošimas (tvarkymas); parodų rengimas komercijos ar reklamos reikmėms; paslaugų nuoma (verslo pagalba); pavyzdžių platinimas; perrašinėjimas; personalo komplektavimas; personalo vadybos konsultacijos; prekių pardavimo skatinimas (kitiems); prekių pateikimas žiniasklaidoje pardavimo reikmėms; prekių rodymas; prekių užsakymų administracinis tvarkymas; psichologinis testavimas personalo

parinkimo reikmėms; radijo reklama; reklama paštu; reklaminės medžiagos nuoma; reklaminės medžiagos tobulinimas; reklaminių filmų gamyba; reklaminių skelbimų platinimas; reklaminių skilčių rengimas; reklaminių tekstų rašymas; reklaminių tekstų skelbimas; reklamos agentūros; reklamos laiko nuoma žiniasklaidoje; reklamos pristatymas paštu; reklamos vietų nuoma; rėmėjų paieška; rinkodara; rinkos nagrinėjimas; rinkotyra; samdos agentūros; savikainos analizė; sąskaitų būklės apyskaitų sudarymas; sąskaitų-faktūrų išrašymas; sekretoriavimas; skelbimų klijavimas; smulkių prekių pardavimo automatų nuoma; spausdinimas (mašinėle); statistinių duomenų rinkimas; stenografavimas; tekstų dorojimas; telefoniniai atsakymai (kai abonentas nepasiekiamas); telekomunikacinių paslaugų užsakymas (kitiems); telerinkodaros paslaugos; televizijos reklama; tiekimo paslaugos kitiems (prekių ir paslaugų pirkimas kitiems verslams); trečiųjų asmenų prekių ir paslaugų licencijavimo komercinis administravimas; verslo informacija; verslo nagrinėjimas; verslo operacijų įvertinimas; verslo organizavimo konsultacijos; verslo patikrinimai; verslo perkėlimo paslaugos; verslo specialistų konsultacijos; verslo tyrimai; verslo vadyba (sportininkams); verslo vadybos ir organizavimo konsultacijos; verslo vadybos konsultacijos; verslo vadybos pagalba; verslo vadybos patarėjų paslaugos; viešas reklamavimas; viešasis elektroninis reklamavimas kompiuterių tinkle; viešbučių verslo vadyba; verslo auditas; verslo efektyvumo (veiksmingumo) specialistų paslaugos; visuomenės informavimas.

44 medicinos paslaugos; veterinarijos paslaugos; žmonių ar gyvūnų higieninė ir grožio priežiūra; žemdirbystės, sodininkystės ir miškininkystės paslaugos; akušerinės paslaugos; akvakultūros paslaugos; alternatyviosios medicinos paslaugos; apsėklinimo paslaugos; apvaisinimo in vitro paslaugos; aromaterapijos paslaugos; chiropraktika; daigynai; daržininkystė; farmacininkų konsultacijos; fizioterapija; gėlių aranžavimas; gydymo paslaugos; gyvulių auginimas; globos namai; grožio salonai; kambarinių gyvūnėlių higieninė ir grožio priežiūra; kenkėjų naikinimas (žemės ūkyje, sodininkystėje ir miškininkystėje); kirpyklos; kraujo perpylimo stotys; ligoninės; logopedo paslaugos; manikiūras; masažas; medicininės įrangos nuoma; medicinos klinikų paslaugos; medicinos pagalba; medžių genėjimas (stačių); medžių sodinimas taršos anglies dioksidu mažinimui; odontologijos paslaugos; optikų paslaugos; parkų ir sodų planavimas; piktžolių naikinimas; plastinė chirurgija; plaukų persodinimas; psichologų paslaugos; reabilitacijos įstaigos; receptų išrašymo farmacininkų paslaugos; sanatorijos; sanitarinių įrengimų nuoma; saunų paslaugos; sergančiųjų priklausomybės ligomis reabilitacija; slaugymas (medicininis); slaugos namai; sodininkystė; sodų ir parkų projektavimas; soliariumų paslaugos; sveikatingumo centrai; sveikatingumo centrų paslaugos; sveikatos konsultacijos; sveikatos priežiūra; sveikstančiųjų slaugos namai; tatuiravimas; telemedicinos paslaugos; trąšų ir kitų žemės ūkio chemikalų barstymas iš oro ir nuo žemės; turkiškos pirtys; vainikų pynimas; vejų priežiūra; veterinarijos pagalba; viešosios pirtys higienos reikmėms; vizažistų paslaugos; žemės ūkio įrenginių nuoma.

---

(111) **68165**
(151) 2014 01 27
(210) 2013 0120
(220) 2013 01 29
(181) 2023 01 29
(732) UAB „KETURI GANDRAI“, Lėvens g. 21, Piniavos k., LT-38414 Panevėžio r. sav., LT
(540)

Čia kelio pradžia

(511)

35 reklama; verslo vadyba; verslo tvarkyba; įstaigų veikla; algalapių parengimas; artistų verslo vadyba; biuro mašinų ir įrengimų nuoma; buhalterinė apskaita; dokumentų dauginimas; duomenų paieška kompiuterių rinkmenose (kitiems); ekonominis prognozavimas; fotokopijavimas; fotokopijavimo mašinų nuoma; importo ir eksporto agentūros; informacijos rinkimas kompiuterinėse duomenų bazėse; informacijos sisteminimas kompiuterinėse duomenų bazėse; kainų palyginimo paslaugos; komercijos ar pramonės vadybos pagalba; komercinė informacija ir patarimai vartotojams (konsultacijų teikimas); komercinės informacijos agentūros; kompiuterizuotas rinkmenų (bylų) tvarkymas; laikraščių užsakymas (kitiems); madų šou rengimas pardavimo skatinimo reikmėms; maketavimo paslaugos reklamos tikslams; mažmeninė ir didmeninė prekyba farmacijos, veterinarijos ir higienos preparatais bei medicinos reikmenimis; modelių paslaugos (reklamos reikmėms ar pardavimui skatinti); mokesčių apskaičiavimas; mugių rengimas (komercijos ar reklamos reikmėms); naujienų apžvalgų paslaugos; nuomonių tyrimas; pardavimas aukcione; parduotuvių vitrinų puošimas (tvarkymas); parodų rengimas komercijos ar reklamos reikmėms; paslaugų nuoma (verslo pagalba); pavyzdžių platinimas; perrašinėjimas; personalo komplektavimas; personalo vadybos konsultacijos; prekių pardavimo skatinimas (kitiems); prekių pateikimas žiniasklaidoje pardavimo reikmėms; prekių rodymas; prekių užsakymų administracinis tvarkymas; psichologinis testavimas personalo parinkimo reikmėms; radijo reklama; reklama paštu; reklaminės medžiagos nuoma; reklaminės medžiagos tobulinimas; reklaminių filmų gamyba; reklaminių skelbimų platinimas; reklaminių skilčių rengimas; reklaminių tekstų rašymas; reklaminių tekstų skelbimas; reklamos agentūros; reklamos laiko nuoma žiniasklaidoje; reklamos pristatymas paštu; reklamos vietų nuoma; rėmėjų paieška;

rinkodara; rinkos nagrinėjimas; rinkotyra; samdos agentūros; savikainos analizė; sąskaitų būklės apyskaitų sudarymas; sąskaitų-faktūrų išrašymas; sekretoriavimas; skelbimų klijavimas; smulkių prekių pardavimo automatų nuoma; spausdinimas (mašinėle); statistinių duomenų rinkimas; stenografavimas; tekstų dorojimas; telefoniniai atsakymai (kai abonentas nepasiekiamas); telekomunikacinių paslaugų užsakymas (kitiems); telerinkodaros paslaugos; televizijos reklama; tiekimo paslaugos kitiems (prekių ir paslaugų pirkimas kitiems verslams); trečiųjų asmenų prekių ir paslaugų licencijavimo komercinis administravimas; verslo informacija; verslo nagrinėjimas; verslo operacijų įvertinimas; verslo organizavimo konsultacijos; verslo patikrinimai; verslo perkėlimo paslaugos; verslo specialistų konsultacijos; verslo tyrimai; verslo vadyba (sportininkams); verslo vadybos ir organizavimo konsultacijos; verslo vadybos konsultacijos; verslo vadybos pagalba; verslo vadybos patarėjų paslaugos; viešas reklamavimas; viešasis elektroninis reklamavimas kompiuterių tinkle; viešbučių verslo vadyba; verslo auditas; verslo efektyvumo (veiksmingumo) specialistų paslaugos; visuomenės informavimas.

---

(111) **68166**
(151) 2014 01 27
(210) 2013 0121
(220) 2013 01 29
(181) 2023 01 29
(732) UAB „KETURI GANDRAI“, Lėvens g. 21, Piniavos k., LT-38414 Panevėžio r. sav., LT
(540)

Kelio žmonės

(511)

35 reklama; verslo vadyba; verslo tvarkyba; įstaigų veikla; algalapių parengimas; artistų verslo vadyba; biuro mašinų ir įrengimų nuoma; buhalterinė apskaita; dokumentų dauginimas; duomenų paieška kompiuterių rinkmenose (kitiems); ekonominis prognozavimas; fotokopijavimas; fotokopijavimo mašinų nuoma; importo ir eksporto agentūros; informacijos rinkimas kompiuterinėse duomenų bazėse; informacijos sisteminimas kompiuterinėse duomenų bazėse; kainų palyginimo paslaugos; komercijos ar pramonės vadybos pagalba; komercinė informacija ir patarimai vartotojams (konsultacijų teikimas); komercinės informacijos agentūros; kompiuterizuotas rinkmenų (bylų) tvarkymas; laikraščių užsakymas (kitiems); madų šou rengimas pardavimo skatinimo reikmėms; maketavimo paslaugos reklamos tikslams; mažmeninė ir didmeninė prekyba farmacijos, veterinarijos ir higienos preparatais bei medicinos reikmenimis; modelių paslaugos (reklamos reikmėms ar pardavimui skatinti); mokesčių apskaičiavimas; mugių rengimas (komercijos ar reklamos reikmėms); naujienų apžvalgų paslaugos; nuomonių tyrimas; pardavimas aukcione; parduotuvių vitrinų puošimas (tvarkymas); parodų rengimas komercijos ar reklamos reikmėms; paslaugų nuoma (verslo pagalba); pavyzdžių platinimas; perrašinėjimas; personalo komplektavimas; personalo vadybos konsultacijos; prekių pardavimo skatinimas (kitiems); prekių pateikimas žiniasklaidoje pardavimo reikmėms; prekių rodymas; prekių užsakymų administracinis tvarkymas; psichologinis testavimas personalo parinkimo reikmėms; radijo reklama; reklama paštu; reklaminės medžiagos nuoma; reklaminės medžiagos tobulinimas; reklaminių filmų gamyba; reklaminių skelbimų platinimas; reklaminių skilčių rengimas; reklaminių tekstų rašymas; reklaminių tekstų skelbimas; reklamos agentūros; reklamos laiko nuoma žiniasklaidoje; reklamos pristatymas paštu; reklamos vietų nuoma; rėmėjų paieška; rinkodara; rinkos nagrinėjimas; rinkotyra; samdos agentūros; savikainos analizė; sąskaitų būklės apyskaitų sudarymas; sąskaitų-faktūrų išrašymas; sekretoriavimas; skelbimų klijavimas; smulkių prekių pardavimo automatų nuoma; spausdinimas (mašinėle); statistinių duomenų rinkimas; stenografavimas; tekstų dorojimas; telefoniniai atsakymai (kai abonentas nepasiekiamas); telekomunikacinių paslaugų užsakymas (kitiems); telerinkodaros paslaugos; televizijos reklama; tiekimo paslaugos kitiems (prekių ir paslaugų pirkimas kitiems verslams); trečiųjų asmenų prekių ir paslaugų licencijavimo komercinis administravimas; verslo informacija; verslo nagrinėjimas; verslo operacijų įvertinimas; verslo organizavimo konsultacijos; verslo patikrinimai; verslo perkėlimo paslaugos; verslo specialistų konsultacijos; verslo tyrimai; verslo vadyba (sportininkams); verslo vadybos ir organizavimo konsultacijos; verslo vadybos konsultacijos; verslo vadybos pagalba; verslo vadybos patarėjų paslaugos; viešas reklamavimas; viešasis elektroninis reklamavimas kompiuterių tinkle; viešbučių verslo vadyba; verslo auditas; verslo efektyvumo (veiksmingumo) specialistų paslaugos; visuomenės informavimas.

---

(111) **68167**
(151) 2014 01 27
(210) 2013 0125
(220) 2013 01 30
(181) 2023 01 30
(732) MAŽOJI BENDRIJA „KICKER PICKER“, Jogailos g. 4, LT-01116 Vilnius, LT
(740) Marija Lenkutienė, 6, Patentinių paslaugų centras, UAB, J.Basanavičiaus g. 11/1, LT-03108 Vilnius, LT
(540)



(531) 27.5, 29.1
(591) mėlyna, oranžinė, žalia, raudona.
(511)
45 asmeninės ir visuomeninės kitų teikiamos paslaugos, susijusios su individų poreikių tenkinimu; socialinio pobūdžio paslaugos internetu.

---

(111) **68168**
(151) 2014 01 27
(210) 2013 0126
(220) 2013 01 30
(181) 2023 01 30
(732) MAŽOJI BENDRIJA „KICKER PICKER“, Jogailos g. 4, LT-01116 Vilnius, LT
(740) Marija Lenkutienė, 6, Patentinių paslaugų centras, UAB, J.Basanavičiaus g. 11/1, LT-03108 Vilnius, LT
(540)



(531) 4.5, 29.1
(591) raudona, balta, ruda, juoda, geltona, oranžinė, mėlyna, žalia, rožinė.
(511)
45 asmeninės ir visuomeninės kitų teikiamos paslaugos, susijusios su individų poreikių tenkinimu; socialinio pobūdžio paslaugos internetu.

---

(111) **68169**
(151) 2014 01 27
(210) 2013 0134
(220) 2013 01 31
(181) 2023 01 31
(732) AUDRIUS RIMAVIČIUS, Alytaus g. 37, LT-92308 Klaipėda, LT
(540)



(531) 26.7, 29.1
(591) balta, juoda, pilka.
(511)
19 statybinės medžiagos (ne metalinės); statybiniai standieji ne metaliniai vamzdžiai; kilnojamieji ne metaliniai statiniai; iš dalies apdirbta mediena; fanera; statybinis stiklas.

---

(111) **68170**
(151) 2014 01 27
(210) 2013 0139
(220) 2013 02 01
(181) 2023 02 01
(732) SAULIUS BASIJOKAS, Ukmergės g. 306A-18, LT-01001 Vilnius, LT
(540)



(531) 25.5, 26.4
(511)
41 švietimas; mokymas; pramogos; sportinė ir kultūrinė veikla; abonementinės bibliotekos; akademijos (mokymas); asmeninių trenerių paslaugos (kūno rengybos treniruotės); atrakcionų parkai; bilietų agentūrų paslaugos (pramogos); cirkai; dekoracijų nuoma; diskotekų paslaugos; diskotekų vedėjų paslaugos; egzaminavimas; elektroninė darbalaukinė leidyba; elektroninių knygų ir žurnalų tiesioginis publikavimas; elektroninių publikacijų tiesioginis pateikimas per kompiuterių tinklą (ne

parsisiunčiamųjų); estrados artistų paslaugos; filmų kūrimas (išskyrus reklaminius); fizinis lavinimas; fotografavimas; fotoreportažų rengimas; gamybinė praktika (parodomoji); garso aparatūros nuoma; garso įrašų montavimas; garso įrašų nuoma; gestų kalbos vertimas; gimnastikos mokymas; gyvūnų dresavimas; golfo paslaugos; grožio konkursų rengimas; informacija apie poilsio ir pramogų renginius; instruktavimas; internatinės mokyklos; įrašų studijų paslaugos; kaligrafijos paslaugos; karaokės paslaugų parūpinimas; kasetinių vaizdo magnetofonų nuoma; kilnojamosios bibliotekos; kinematografijos reikmenų ir kino projektorių nuoma; kino filmų demonstravimas; kino filmų nuoma; kino juostų nuoma; kino studijos; klubų paslaugos (pramogos ar švietimas); knygų leidyba; kolokviumų rengimas ir vedimas; koncertų rengimas ir vedimas; konferencijų rengimas ir vedimas; kongresų rengimas ir vedimas; kultūros ar mokomųjų parodų rengimas; kūno rengybos treniruočių vedimas; lošimai; lošimo namų (kazino) paslaugos; loterijų rengimas; madų šou rengimas (pramogų reikmėms); mikrofilmavimas; miuzikholai; modelių parinkimas dailininkams; mokyklų paslaugos (švietimas); mokymas (mažos grupės ar vieno asmens); muziejų aprūpinimas eksponavimo reikmenimis; muzikos komponavimo paslaugos; muzikos kūrimas; naktiniai klubai; ne reklaminių tekstų rašymas; neakivaizdinis mokymas; orkestrų paslaugos; pasilinksminimai; pobūvių rengimas; poilsio ir pramogų vietų paslaugos; poilsio stovyklų paslaugos (pramoginių); povandeninio plaukiojimo reikmenų nuoma; praktinis mokymas (parodomasis); pramoginių ar mokomųjų konkursų rengimas; pramoginių rodinių (šou) kūrimas; pramoginių rodinių (šou) rengimas; pramogų informacija; pramogų paviljonų paslaugos; profesijos pasirinkimo konsultacijos; profesinis mokymas ir rengimas; profesinis perkvalifikavimas; radijo ir televizijos imtuvų nuoma; radijo ir televizijos programų kūrimas; radijo pramoginės laidos; religinis švietimas; reporterių paslaugos; scenaristų paslaugos; seminarų rengimas ir vedimas; simpoziumų rengimas ir vedimas; sporto aikščių nuoma; sporto įrenginių nuoma (išskyrus transporto priemones); sporto renginių rengimas; sporto stovyklų paslaugos; sporto varžybų tvarkaraščių sudarymas; sporto varžybų rengimas; stadionų įrenginių nuoma; subtitravimas; sveikatos klubų paslaugos (sveikatinimas ir kūno rengybos treniruotės); šokių vakarų rengimas; švietimo informacija; švietimo paslaugos; teatro dekoracijų nuoma; teatro spektakliai; tekstų maketavimo paslaugos (ne reklaminių tekstų); tekstų skelbimas (išskyrus reklaminius); televizijos ar teatro studijų apšvietimo priemonių nuoma; televizijos ir radijo imtuvų nuoma; televizijos ir radijo programų rengimas; televizijos pramoginės laidos; teniso kortų nuoma; tiesioginių laidų rengimas; ugdomasis vadovavimas (mokymas); vaikų darželiai; vaizdajuosčių (videokasečių) nuoma; vaizdajuosčių įrašymas; vaizdajuosčių redagavimas; vaizdo filmų demonstravimas; vertėjų žodžiu paslaugos; vertimai; videofilmų gamyba; videokamerų nuoma; vietų užsakymas spektakliams; zoologijos sodų paslaugos; žaidimų įrangos nuoma; žaidimų paslaugos, teikiamos tiesiogiai per kompiuterių tinklą; žaislų nuoma.

---

(111) **68171**
(151) 2014 01 27
(210) 2013 0144
(220) 2013 02 04
(181) 2023 02 04
(732) MANTAS BERTAUSKIS, Lazdynėlių g. 10-18, LT-48188 Kaunas, LT
(740) Aurelija Šidlauskienė, 25, Dr. V. Šidlauskas ir partneriai, UAB, K. Būgos g. 29, LT-44326 Kaunas, LT
(540)



(531) 4.5, 26.1, 26.1, 27.5, 29.1
(591) juoda, ruda, rožinė, samaninė, balta.
(511)
41 pramogos; dekoracijų nuoma; diskotekų paslaugos; fotografavimas; informacija apie poilsio ir pramogų renginius; klubų paslaugos (pramogos ar švietimas); koncertų rengimas ir vedimas; konferencijų rengimas ir vedimas; kultūros ar mokomųjų parodų rengimas; madų šou rengimas (pramogų reikmėms); mokymas (mažos grupės ar vieno asmens); pasilinksminimai; poilsio ir pramogų vietų paslaugos; poilsio stovyklų paslaugos (pramoginių); praktinis mokymas (parodomasis); pramogų informacija; pramoginių ar mokomųjų konkursų rengimas; pramoginių rodinių (šou) kūrimas; pramogų paviljonų paslaugos; seminarų rengimas ir vedimas; sporto stovyklų paslaugos; švietimo paslaugos; teatro spektakliai; vaikų darželiai; žaidimų įrangos nuoma; žaislų nuoma.

---

(111) **68172**
(151) 2014 01 27
(210) 2013 0147
(220) 2013 02 04
(181) 2023 02 04
(732) UAB „SENUKŲ PREKYBOS CENTRAS“, Pramonės pr. 6, LT-51267 Kaunas, LT
(740) Reda Žabolienė, 7, Advokatės Redos Žabolienės kontora METIDA, Verslo centras VERTAS, Gynėjų g. 16, LT-01109 Vilnius, LT
(540)



(531) 27.1, 27.5, 29.1

(591) oranžinė, balta.

(511)

35 reklama; verslo vadyba; verslo tvarkyba; įstaigų veikla; algalapių parengimas; artistų verslo vadyba; biuro mašinų ir įrengimų nuoma; buhalterinė apskaita; dokumentų dauginimas; duomenų paieška kompiuterių rinkmenose (kitiems); ekonominis prognozavimas; fotokopijavimas; fotokopijavimo mašinų nuoma; importo ir eksporto agentūros; informacijos rinkimas kompiuterinėse duomenų bazėse; informacijos sisteminimas kompiuterinėse duomenų bazėse; kainų palyginimo paslaugos; komercijos ar pramonės vadybos pagalba; komercinė informacija ir patarimai vartotojams (konsultacijų teikimas); komercinės informacijos agentūros; kompiuterizuotas rinkmenų (bylų) tvarkymas; laikraščių užsakymas (kitiems); madų šou rengimas pardavimo skatinimo reikmėms; maketavimo paslaugos reklamos tikslams; mažmeninė ir didmeninė prekyba farmacijos, veterinarijos ir higienos preparatais bei medicinos reikmenimis; modelių paslaugos (reklamos reikmėms ar pardavimui skatinti); mokesčių apskaičiavimas; mugių rengimas (komercijos ar reklamos reikmėms); naujienų apžvalgų paslaugos; nuomonių tyrimas; pardavimas aukcione; parduotuvių vitrinų puošimas (tvarkymas); parodų rengimas komercijos ar reklamos reikmėms; paslaugų nuoma (verslo pagalba); pavyzdžių platinimas; perrašinėjimas; personalo komplektavimas; personalo vadybos konsultacijos; prekių pardavimo skatinimas (kitiems); prekių pateikimas žiniasklaidoje pardavimo reikmėms; prekių rodymas; prekių užsakymų administracinis tvarkymas; psichologinis testavimas personalo parinkimo reikmėms; radijo reklama; reklama paštu; reklaminės medžiagos nuoma; reklaminės medžiagos tobulinimas; reklaminių filmų gamyba; reklaminių skelbimų platinimas; reklaminių skilčių rengimas; reklaminių tekstų rašymas; reklaminių tekstų skelbimas; reklamos agentūros; reklamos laiko nuoma žiniasklaidoje; reklamos pristatymas paštu; reklamos vietų nuoma; rėmėjų paieška; rinkodara; rinkos nagrinėjimas; rinkotyra; samdos agentūros; savikainos analizė; sąskaitų būklės apyskaitų sudarymas; sąskaitų-faktūrų išrašymas; sekretoriavimas; skelbimų klijavimas; smulkių prekių pardavimo automatų nuoma; spausdinimas (mašinėle); statistinių duomenų rinkimas; stenografavimas; tekstų dorojimas; telefoniniai atsakymai (kai abonentas nepasiekiamas); telekomunikacinių paslaugų užsakymas (kitiems); telerinkodaros paslaugos; televizijos reklama; tiekimo paslaugos kitiems (prekių ir paslaugų pirkimas kitiems verslams); trečiųjų asmenų prekių ir paslaugų licencijavimo komercinis administravimas; verslo informacija; verslo nagrinėjimas; verslo operacijų įvertinimas; verslo organizavimo konsultacijos; verslo patikrinimai; verslo perkėlimo paslaugos; verslo specialistų konsultacijos; verslo tyrimai; verslo vadyba (sportininkams); verslo vadybos ir organizavimo konsultacijos; verslo vadybos konsultacijos; verslo vadybos pagalba; verslo vadybos patarėjų paslaugos; viešas reklamavimas; viešasis elektroninis reklamavimas kompiuterių tinkle; viešbučių verslo vadyba; verslo auditas; verslo efektyvumo (veiksmingumo) specialistų paslaugos; visuomenės informavimas.

---

(111) **68173**

(151) 2014 01 27

(210) 2013 0158

(220) 2013 02 05

(181) 2023 02 05

(732) UAB „SENUKŲ PREKYBOS CENTRAS“, Pramonės pr. 6, LT-51267 Kaunas, LT

(740) Reda Žabolienė, 7, Advokatės Redos Žabolienės kontora METIDA, Verslo centras VERTAS, Gynėjų g. 16, LT-01109 Vilnius, LT

(540)

HEIZKO

(511)

6 ne brangieji metalai ir jų lydiniai; metalinės statybinės medžiagos; kilnojamieji metaliniai statiniai; bėgių metalai; ne elektriniai metaliniai lynai ir viela; smulkūs geležies dirbiniai ir smulkios metalinės detalės; metaliniai vamzdžiai; seifai; ne brangiųjų metalų gaminiai, nepriskirti prie kitų klasių; rūdos; alavas; alavuotos skardos tara; aliuminio folija; aliuminio viela; aliuminis; ankerinės plokštės; antifrikciniai metalai; antkapių bronziniai dirbiniai; antrankiai ; apsauginės metalinės kelių užtvaros; ąsiniai varžtai; aukso lydmetaliai; babitas; baltoji (alavuota) skarda; bėgių tvarslės; berilis; betono metalinės armuojamosios medžiagos; bliumai (metalurgija); bronza (meno dirbiniai); bronza; bronziniai antkapiniai paminklai; centrinio šildymo sistemų metaliniai vamzdžiai ir vamzdynai; chromas; chromo rūdos; cinkas; cirkonis; čiuožyklos (metalinės konstrukcijos); durų geležiniai apkaustai; durų strektės (ne elektrinės); durų uždarymo įtaisai (ne elektriniai); ferotitanas; ferovolframas; fiksavimo varžtai; galenitas (švino rūda); galvijų grandinės; geležies dirbiniai (smulkieji); geležies kampuočiai; geležies rūdos; geležies ruošiniai; geležinė viela; geležinės juostos; geležiniai lankai; geležiniai

priekalėliai; geležinių juostų įtempimo įtaisai (golfo aikštelėms); geležinkelio iešmai; geležinkelio iešmų smailės; geležinkelio metalai; geležis (ferochromas); geležis (feromolibdenas); geležis (ferosilicis); germanis; gyvulių skambalėliai; hafnis; hidroizoliacijos metaliniai statybiniai elementai; indis; inkarai; inkaro plokštės; įtempiamosios trauklės; kabliai (kopimo); kabliukai (metalo gaminiai); kadmis; keleivinių keltuvų (funikulierių) bėgių metalai; kietieji lydmetaliai; kilnojamieji priekalai; kobaltas (neapdorotas); konservų skardinės; kreipiamieji metaliniai bėgiai; krosnių dangčiai; krosnių ekranai; krosnių grotelės; langų geležiniai apkaustai; langų skląsčiai; langų skridiniai; lankų plienas; laukinių gyvūnų spąstai; limonitas; magnis; manganas; mašinų diržų metalinės arklidės; metalinės armuojamosios medžiagos; metalinės kiaulidės; melchioras; metaliniai groteliniai dirbiniai; metalinė sienų apdaila; metalinė stogo hidroizoliacija; metalinė baldų furnitūra; metalinė karstų furnitūra; metalinė langų furnitūra; metalinė litavimo viela; metalinė lovų furnitūra; metalinė vyniojimo ir pakavimo folija; metalinės antkapių plokštės; metalinės grandinės; metalinės grindų plytelės; metalinės iškabos; metalinės juostelės; metalinės konservų dėžutės; metalinės laiptų pakopos; metalinės langinės; metalinės ledo formos; metalinės pakavimo juostos; metalinės paminklinės lentos; metalinės raketų leidimo platformos; metalinės saugos grandinės; metalinės sienų plokštės; metalinė statybinė armatūra; metalinės verandos (statiniai); metalinės antkapinės stelos; metalinės antkapių lentelės; metalinės atramos; metalinės automobilių spynos; metalinės butelių kapsulės; metalinės dėžės; metalinės durų rankenos; metalinės durų staktos; metalinės durys; metalinės grandinių jungiamosios grandys; metalinės grindų plytelės; metalinės grindys; metalinės grotelės; metalinės identifikavimo apyrankės (ligoninėms); metalinės identifikavimo plokštės; metalinės įrankių dėžutės (tuščios); metalinės įrankių rankenos ir kotai; metalinės kapų tvorelės; metalinės kilnojamosios kopėčios; metalinės kilpos; metalinės kniedės; metalinės kopėčios; metalinės krovinių ąsos; metalinės krovinių juostos; metalinės krovinių pakabos; metalinės laiškų dėžutės; metalinės lanksčiųjų žarnų ritės (ne mechaninės); metalinės lanksčiųjų žarnų vijimo ritės (ne mechaninės); metalinės lauko langinės; metalinės lubos; metalinės maisto produktų dėžės; metalinės mašinų pavarų diržų sankabos; metalinės mėsos spintos; metalinės numerių plokštelės; metalinės paminklinės plokštės; metalinės paplūdimio kabinos; metalinės pavarų diržų armavimo medžiagos; metalinės peilių kriaunos; metalinės perdangų sijos; metalinės pertvaros; metalinės pinigų dėžutės; metalinės platformos (gamykloje surinktos); metalinės plokštės su durų anga; metalinės plytelės (statyboms); metalinės plytelės; metalinės portfelių ir lagaminų spynos; metalinės poveržlės; metalinės purškiamojo dažymo kabinos; metalinės raiščių gijos; metalinės rankenos; metalinės registracijos plokštelės; metalinės ribojamosios vartų atramos; metalinės rišimo priemonės; metalinės ryšulių rišimo priemonės; metalinės šaltojo liejimo formos; metalinės sijos; metalinės skiedininės (statybinės); metalinės spaustuvų žiaunos; metalinės spynos (išskyrus elektrines); metalinės statinaičių atramos, padėklai, stovai; metalinės statinaitės; metalinės statinės; metalinės statybinės konstrukcijos; metalinės statybinės plokštės; metalinės stogo dangos; metalinės stogo plokštės; metalinės talpyklos; metalinės telefono būdelės; metalinės telefono kabinos; metalinės tūtos; metalinės tvirtinimo apkabos; metalinės užtvaros; metalinės vamzdžių alkūnės; metalinės vamzdžių movos; metalinės vamzdžių apkabos; metalinės vandentiekio vamzdžių apkabos; metalinės veržiamosios juostos; metalinės veržlės; metalinės virvės; metalinės viščiukidės; metalinės žaliuzės; metaliniai apkalai (pastatams); metaliniai apsauginiai žiedai (ramstymosi lazdoms); metaliniai aptvarai; metaliniai atraminiai žiedai; metaliniai baldų ratukai; metaliniai bėgiai; metaliniai drabužių kabliukai; metaliniai drenažo vamzdžiai; metaliniai durų plaktukai; metaliniai durų skambučiai (ne elektriniai); metaliniai įlaidiniai poliai; metaliniai gatvių latakai; metaliniai kaiščiai; metaliniai konteineriai (laikymui ir gabenimui); metaliniai krovimo padėklai; metaliniai krovinių padėklai; metaliniai laiptų sekcijų karkasai; metaliniai langų ribotuvai; metaliniai langų skląsčiai; metaliniai lovų ratukai; metaliniai medžių aptvarai; metaliniai nuotekų vamzdžiai; metaliniai palapinių kuoliukai; metaliniai paminklai; metaliniai plūduriuojantieji konteineriai; metaliniai poliai; metaliniai ribotuvai; metaliniai sienų kamščiai; metaliniai siloso bokštai; metaliniai šiltnamių rėmai; metaliniai skriemuliai (ne mašinoms); metaliniai slenksčiai; metaliniai šluotų kotai; metaliniai sraigtai; metaliniai stiebai; metaliniai telegrafo stulpai; metaliniai varžtai; metaliniai vožtuvai (ne mašinų dalys); metaliniai (vąšai) kobiniai (alpinistų įranga); metaliniai antkapiai; metaliniai apsauginiai žiedai; metaliniai atraminiai stulpai; metaliniai bakai; metaliniai bunkeriai; metaliniai butelių dangteliai; metaliniai butelių gaubteliai; metaliniai dangų blokeliai; metaliniai darbastaliai (su spaustuvais); metaliniai dėžučių dangteliai; metaliniai diržų temptuvai; metaliniai drabužių pakabų kabliai; metaliniai drenažo vamzdžiai (vožtuvai); metaliniai dūmtraukiai; metaliniai dūmtraukių gaubtai; metaliniai dūmtraukių kreiptuvai (deflektoriai); metaliniai dūmtraukių vamzdžiai; metaliniai durų reikmenys; metaliniai durų rėmai; metaliniai durų ribotuvai; metaliniai durų skląsčiai; metaliniai durų skląsčių strypai ; metaliniai dviračių stovai; metaliniai elektros linijų poliai; metaliniai elektros linijų stulpai; metaliniai geležinkelio pabėgiai; metaliniai juostų įtempimo įtaisai; metaliniai kabelių ir vamzdžių veržtuvai; metaliniai kabelių suveržimo varžtai; metaliniai kamščiai; metaliniai karnizai; metaliniai kilnojamieji keleivių laipteliai; metaliniai kilnojamieji šiltnamiai; metaliniai klojiniai betonui; metaliniai klojiniai; metaliniai konteinerių dangčiai; metaliniai kraunamų krovinių padėklai; metaliniai krepšiai;

metaliniai krovinių lynai; metaliniai krovinių stropai; metaliniai laiptai; metaliniai laivų rišimo (švartavimo) plūdurai; metaliniai laivų švartavimo knechtai; metaliniai langai; metaliniai langų ar durų vyriai; metaliniai langų rėmai; metaliniai langų rėmų skląsčiai; metaliniai lazdų antgaliai; metaliniai litavimo strypeliai; metaliniai liukų dangčiai; metaliniai naftos gręžinių aptaisai; metaliniai narvai laukiniams gyvūnams; metaliniai nešviečiantys plūdurai; metaliniai nešvytintys namų numeriai; metaliniai oro kondicionavimo ir ventiliacijos įrenginių vamzdžiai; metaliniai padėklai; metaliniai pakavimo konteineriai; metaliniai pastoliai; metaliniai piltuvai (ne mechaniniai); metaliniai plūduriuojantieji švartavimo dokai; metaliniai puodų kabliai; metaliniai purkštuvai; metaliniai ramsčiai (medžių ar vijoklinių augalų); metaliniai rankenų antgaliai; metaliniai rūsiai (laidojimo); metaliniai šablonai krovinių gabaritui nustatyti (geležinkelio vagonams); metaliniai sandarieji butelių gaubteliai; metaliniai sandarieji gaubteliai; metalinės sąramos; metalinės sąvaržos (apkabos); metaliniai sienų apkalai; metaliniai sienų kabliai (vamzdžių); metaliniai skelbimų stulpai; metaliniai slankiųjų durų ratukai; metaliniai slėginiai vamzdžiai; metaliniai spaustuviniai darbastaliai; metaliniai statiniai; metaliniai statinių čiaupai; metaliniai statinių lankai; metaliniai statybiniai skydai; metaliniai statybiniai apkalai; metaliniai statybiniai karkasai; metaliniai statybų kronšteinai; metaliniai stogo latakai; metaliniai strypai kietajam litavimui ir virinimui; metaliniai strypai krovinių gabaritui nustatyti (geležinkelio vagonams); metaliniai stulpai; metaliniai sukamieji varteliai (turniketai); metaliniai surenkamieji namai (rinkiniai); metaliniai suveriamieji langai; metaliniai suvirinimo strypeliai; metaliniai šuolių į vandenį tramplinai; metaliniai tinkleliai; metaliniai tiubingai; metaliniai trosų sujungimo elementai (ne elektriniai); metaliniai turėklų strypai; metaliniai užsukami butelių dangteliai; metaliniai vamzdynų rinktuvai; metaliniai vamzdžių sujungimo elementai; metaliniai vandentiekio vamzdžiai; metaliniai vandentiekio vamzdžių vožtuvai; metaliniai vartai; metaliniai vėjarodžiai; metaliniai vežamų krovinių padėklai; metaliniai vielokaiščiai; metaliniai virvių antgaliai; metaliniai voljerai; metaliniai žiedai; metalinių juostų temptuvai (tempimo jungtys); metalinių vamzdžių gaminiai; metalo keraminės medžiagos (kermetai); metalo lakštai ir plokštės; metalo liejiniai karnizams; metalo milteliai; metalo drožlės; metalinės dalgiakočių rankenos; metalų rūdos; molibdenas; movos (metalinės detalės); naujasidabrio statybinės arba furnitūros detalės; naujasidabris; ne elektriniai durų atidarymo įtaisai; ne elektriniai metaliniai kabeliai; neapdirbta ar iš dalies apdirbta geležis; neapdirbtas ar iš dalies apdirbtas plienas; neapdirbtas ar iš dalies apdirbtas švinas; neapdirbtas arba iš dalies apdirbtas ketus; neapdirbtas arba iš dalies apdirbtas varis; neapdirbtas arba iš dalies apdirbtas žalvaris; neapdirbti arba iš dalies apdirbti paprastieji metalai; neizoliuota varinė viela; nešviečiantys ir nemechaniniai metaliniai signaliniai skydai; nešviečiantys ir nemechaniniai metaliniai ženklai; nešviečiantys ir nemechaniniai metaliniai kelio ženklai; nikelis; niobis; pakabinamosios spynos; pakeliamųjų langų skridiniai; paprastųjų metalų biustai; paprastųjų metalų dėžutės; paprastųjų metalų figūrėlės (statulėlės); paprastųjų metalų liejiniai; paprastųjų metalų lydiniai; paprastųjų metalų lydinių viela (išskyrus lydžiuosius metalus); paprastųjų metalų meno dirbiniai; paprastųjų metalų raktų žiedai; paprastųjų metalų sagtys (metalo dirbiniai); paprastųjų metalų statulėlės; paprastųjų metalų statulos; paprastųjų metalų viela; pasagvinės; pastatų metalinės atramos; paukščių vonios (metalinės konstrukcijos); pavėsinės (metalinės konstrukcijos); pėdų grandikliai; pentinai; piroforiniai (savaime užsidegantys) metalai; plaukiojimo baseinai (metalinės konstrukcijos); pleištai; plieninė viela; plieninės juostos; plieninės nuleidžiamosios aklinos užuolaidos; plieniniai pastatai; plieniniai stiebai; plieniniai vamzdžiai; plieninis lynas; plieno lakštai; plieno liejiniai; plieno lydiniai; priedurio grandikliai; priekalai; raidės ir skaitmenys (paprastųjų metalų), išskyrus spaustuvinius; raktai; rankenų metaliniai apsauginiai žiedai; ratų veržtuvai (gaubtai); rišimo vielos (žemės ūkio reikmėms); rūgščių konteineriai; rutuliai plieniniai; šakoti metaliniai vamzdžiai; šaltojo liejimo formos; šarvai; šarvų lakštai; saugiosios pinigų dėžutės; sidabro lydmetaliai; sidabruotas alavo lydinys; šiferio tvirtinimo kabliai (metalo gaminiai); silicis (ferosilicis); skląsčiai; skystojo kuro metaliniai konteineriai; smaigai (metalo dirbiniai); smaigčiai (alpinistų reikmenys); smeigės; spygliuotoji viela; spyruoklės (metalo gaminiai); spyruoklinės spynos; staniolis (alavo folija); statinių metalinės armuojamosios medžiagos; sukamosios platformos (geležinkeliams); suslėgto oro vamzdžių metalinė armatūra; suslėgtų arba suskystintų dujų metaliniai konteineriai (tušti); suslėgtų arba suskystintų dujų metaliniai balionai (metaliniai konteineriai); švininės plombos; tantalas (metalas); telferių kabeliai; tepalų švirkštų tūtos; tepimo įmovos; titanas (ferotitanas); titanas; transporto priemonių metaliniai skiriamieji ženklai; tvirtinamieji metaliniai rankšluosčių dalytuvai; ugniai atsparios metalinės statybinės medžiagos; vabzdžių sulaikymo metaliniai tinkleliai; vamzdžių metalinės armuojamosios medžiagos; vanadis; variniai žiedai; varpai; varžtai (plokštieji); varžtai su žiedu; vėjo sukami paukščių baidymo metaliniai įrenginiai; vielos įtempimo įtaisai (įtempimo grandys); vielos tinklai; vinys (didelėmis galvutėmis); vinys; volframas; žalvaris; židinio malkų atramėlės.

11 apšvietimo, šildymo, garų gamybos, valgio virimo, šaldymo, džiovinimo, vėdinimo, vandens tiekimo ir sanitariniai įrenginiai; acetileno degikliai; acetileno generatoriai; acetileno žibintai; akvariumų filtravimo aparatai; akvariumų lempos (žibintai); akvariumų šildytuvai; aliejaus valymo aparatai; aliejinės lempos; apšvietimo įrenginiai (oro transporto priemonėms); apšvietimo lempos (automobiliams); apšvietimo lemputės; apšvietimo prietaisai ir įrenginiai;

apšvietimo žibintai; apšvietimo žibintuvėliai; ardeliai; atominiai reaktoriai; audinių garintuvai; autoklavai (elektriniai slėginiai virimo katilai); automatiniai drėkinimo įrenginiai; automatiniai pelenų transportavimo įrenginiai; automobilių įtaisai nuo akinimo (žibintų įtaisai); automobilių krypties signalizatorių lempos; automobilių krypties signalizatorių lemputės; automobilių žibintai; baktericidiniai degikliai; benzininiai degikliai; bidė; boileriai (ne mašinų dalys); branduoliniai reaktoriai; branduolinis kuro ir branduolinių reakcijų lėtiklių apdorojimo įrenginiai; centrinio šildymo įrenginių plėtimosi bakai; centrinio šildymo radiatorių drėkintuvai; centrinio šildymo sistemų radiatoriai; chromatografai (pramonės reikmėms); čiaupai; degikliai; degimo krosnys; deginimo krosnių armatūra (atramos); deglai; deguonies-vandenilio degikliai; dekoratyviniai fontanai; desikatoriai (džiovinimo aparatai); dezinfekavimo aparatai; dezinfekavimo priemonių dalytuvai (tualetams); dezinfekavimo priemonių skirstytuvai (tualetams); dezodoravimo aparatai (ne asmeninio naudojimo); distiliatoriai; distiliavimo aparatai; distiliavimo kolonos; distiliavimo valymo kolonos; drėkinimo mašinos žemės ūkio reikmėms; dujinės lempos; dujiniai šviestuvai; dujiniai žiebtuvėliai; dujinių prietaisų reguliavimo ir apsaugos reikmenys; dujotiekių reguliavimo ir apsaugos reikmenys; dujų degikliai; dujų degiklių antgaliai; dujų katilai; dujų kondensatoriai (ne mašinų dalys); dujų plautuvai (skruberiai, dujinių įrenginių dalys); dujų valymo įrenginiai; dujų valytuvai (dujinių įrenginių dalys); dūmtraukiai; dūmtraukių dūmtakiai; dūmtraukių sklendės; dūmtraukių sklendės (šildymas); duonkepės krosnys; duonos gaminimo mašinos; duonos kepimo mašinos; duonos skrudintuvai; dušai; dušo kabinos; dviračių lemputės; dviračių žibintai; džiovinimo aparatai; džiovinimo aparatai ir įrenginiai; elektra šildomi patiesalai (kilimai); elektrinės gruzdintuvės; elektrinės šildomosios antklodės (ne medicinos reikmėms); elektrinės vaflinės; elektriniai arba ne elektriniai kojų šildytuvai; elektriniai asmeniniai ventiliatoriai; elektriniai jogurto gaminimo prietaisai; elektriniai kaitinimo siūleliai; elektriniai kavinukai su koštuvais; elektriniai kavos aparatai; elektriniai kavos filtrai; elektriniai kišeniniai žibintuvėliai; elektriniai radiatoriai; elektriniai skalbinių džiovintuvai; elektriniai slėginiai prikaistuviai (greitpuodžiai); elektriniai šildymo aparatai; elektriniai šildomieji paklotai (pagalvėlės) (ne medicinos reikmėms); elektriniai valgio virimo reikmenys; elektriniai virduliai; elektrinis šildomasis apavas; elektros išlydžio apšvietimo vamzdeliai; elektros lempos; elektros lemputės; elektros lempų siūleliai; elektros šviestuvų lizdai; fakelų vamzdžiai (naftos pramonei); filtrai (buitinių arba pramoninių įrenginių dalys); fontanai; frikciniai dujų degtuvai; garbanojimo lempos; garinių šildymo įrenginių oro vožtuvai; garintuvai; garo akumuliatoriai; garo aparatai veidui (saunos); garo gaminimo įrenginiai; garo katilai (ne mašinų dalys); gatvių šviestuvai; geriamojo vandens filtrai; gėrimų atšaldymo aparatai; gydomųjų kurortų vonios (talpyklos); gyvatukai (distiliavimo, šildymo įrenginių dalys); hidrantai; įdegimo įrenginiai (saulės vonios); kaitinimo degikliai; kaitinimo elementai; kaitinimo plokštės; Kalėdų eglučių elektros lemputės; kambarinės ledainės; kanalinės krosnys; karšto oro aparatai; karšto oro pirčių įrenginiai; kavos pupelių skrudintuvai; kepimo aparatai; kepimo iešmai; kepimo iešmų suktuvai; kepimo krosnelės su besisukančiu iešmu; kepimo rėmai; kepintuvės; keptuvai; kietojo, skystojo arba dujinio kuro šildymo aparatai; kilnojamieji tualetai; kilnojamosios kalvės; kilnojamosios turkiškų vonių kabinos; kiniški žibintai (popieriniai); kišeniniai šildytuvai; kišeniniai žibintuvėliai; klijų šildymo įrenginiai; klozetų bakeliai; klozetų puodai; konstrukcinės viryklių plokštės; krosnelės (ne laboratorinės); krosnelių fasoninės išklojos; krosnių ardynai; krosnių aušinimo bakai; krosnių aušintuvai; krosnių fasoninės išklojos; krosnių išklojos (iš ugniai atsparaus molio); krosnių metalinės konstrukcijos; krosnių pakrovimo įrenginiai; krosnių peleninės ; krosnių pelenų dėžės; krosnys (ne laboratorinės); krosnys (šildymo įrenginiai); kuro skalsintuvai (ekonomaizeriai); laboratorinės lempos; laboratoriniai degikliai; lakštiniai šildytuvai; lankinės lempos; lankinių lempų angliniai elektrodai; lašelinio drėkinimo antgaliai (irigavimo reikmenys); lavos akmenys keptuvams; ledo gaminimo įrenginiai ir mašinos; lempos; lempų atšvaitai; lempų dangčiai; lempų degikliai; lempų gaubtai; lempų gaubtų laikikliai; lempų kaminėliai; lempų rėmai; lempų stiklai; lempų stikliniai gaubtai; lygintuvų kaitintuvai; lovų šildynės; magnio siūlai (apšvietimui); maisto atliekų dehidratavimo aparatai; maisto gaminimo (virimo, kepimo) aparatai ir įrenginiai; maišikliniai vandentiekio čiaupai; metalinės šildyklės (lovai šildyti); mikrobanginės krosnelės (maisto gaminimo aparatai); mikrobangų krosnys pramonės reikmėms; namų židiniai; nardymo šviestuvai; netaškūs čiaupų antgaliai; nuotekų valymo įrenginiai; odontologų krosnelės; oro ar vandens jonizatoriai; oro dezodoravimo aparatai; oro džiovintuvai; oro filtravimo įrenginiai; oro kondicionavimo aparatai; oro kondicionavimo filtrai; oro kondicionavimo įrenginiai; oro sterilizatoriai; oro šildytuvai; oro valymo aparatai ir mašinos; oro valymo baktericidinės lempos; oro vėsinimo aparatai; pakabinamieji šviestuvai; panardinamieji šildytuvai; pasterizavimo aparatai; pašarų džiovinimo įrenginiai; pieno šaldymo įrenginiai; pisuarai (sanitariniai įtaisai); plaukiojimo baseinų chloravimo įrenginiai; plaukų džiovintuvai; plautuvės (virtuvinės); polimerizavimo įrenginiai; prausyklų rankų džiovintuvai; projektorių lempos; prožektoriai; puošybiniai žibintai; radiatoriai (šildymas); radiatorių dangteliai; rankų prausyklės (sanitarinių įrenginių dalys); rezervuarų lygio reguliavimo vožtuvai; salyklo džiovyklos; sanitariniai aparatai ir įrenginiai; sanitarinių įrenginių vandentiekio vamzdžiai; saugiosios lempos; saulės kolektoriai (šildymas); saulės krosnys; saunų įrenginiai; sėdimosios vonios; sietynai; skalbimo katilai; skalbyklų vandens šildytuvai; skysčių vėsinimo įrenginiai; skystojo kuro degikliai; slėginiai elektriniai maisto gaminimo

puodai (autoklavai); slėginiai vandens rezervuarai; smilkymo prietaisai (ne medicinos reikmėms); spiritiniai degikliai; sterilizatoriai; sūkuriniai vandens čiurkšlių aparatai; šachtininkų lemputės; šaldymo aparatai; šaldymo aparatai ir mašinos; šaldymo kameros; šaldymo konteineriai; šaldymo patalpos; šaldymo prietaisai ir įrenginiai; šaldymo spintos; šaldytuvai; šaldytuvai (dėžės); šaldomos vitrinos (eksponavimo įrenginiai); šildymo (vandeniu) įrenginiai; šildymo aparatai; šildymo įrenginiai; šildymo katilai; šildymo katilų dūmtraukiai; šildymo katilų tiektuvai; šildymo katilų vamzdžiai; šildymo krosnys; šildymo plokštės; šilumokaičiai (ne mašinų dalys); šilumos akumuliatoriai; šilumos regeneratoriai; šilumos siurbliai (centrinio šildymo, cirkuliaciniai); šiukšlių degintuvai; švariosios kameros (sanitarijos įrenginiai); šviečiamieji apšvietimo vamzdeliai; šviečiantys namų numeriai; šviesadiodžio (LED) apšvietimo įrenginiai; šviesos sklaidytuvai; šviestuvai; tabako aušinimo įrenginiai; tabako džiovyklos; termostatiniai vožtuvai (šildymo įrenginių dalys); toršerai; transporto priemonių apšvietimo prietaisai; transporto priemonių atšvaitai; transporto priemonių įtaisai nuo akinimo (apšvietimo įtaisai); transporto priemonių įtaisai nuo apšerkšnijimo; transporto priemonių oro kondicionieriai; transporto priemonių priekiniai žibintai; transporto priemonių šildytuvai; transporto priemonių šildomieji aparatai nuo langų šarmojimo; transporto priemonių ventiliacijos (oro kondicionavimo) įrenginiai; transporto priemonių žibintai; traukos gaubtai; traukos gaubtai (laboratorijoms); traukos gaubtai (virtuvėms); tualetai (vandens klozetai); tualeto dubenys; ultravioletinės lempos (ne medicinos reikmėms); vaisių džiovyklos; vamzdžiai (sanitarinių įrenginių dalys); vamzdžių čiaupai; vamzdžių čiaupai (movos); vandens aparatų reguliavimo ir apsaugos priemonės; vandens arba dujų įrenginių ir vamzdynų apsauginiai reikmenys; vandens arba dujų įrenginių ir vamzdynų reguliavimo reikmenys; vandens čiaupų tarpikliai; vandens ėmimo įrenginiai; vandens filtravimo aparatai; vandens gėlinimo įrenginiai; vandens masažo vonių įrenginiai; vandens minkštinimo aparatai ir įrenginiai; vandens nuleidimo įtaisai (tualetų); vandens skirstymo įrenginiai; vandens sterilizatoriai; vandens šildyklės (buteliai); vandens šildytuvai; vandens šildytuvai (prietaisai); vandens valymo aparatai ir mašinos; vandens valymo įrenginiai; vandens vėsinimo įrenginiai; vandentiekio įrenginiai; ventiliacijos (oro kondicionavimo) įrenginiai ir aparatai; ventiliatoriai (oro kondicionavimas); ventiliatoriai (oro kondicionavimo įrenginių dalys); vėsinimo aparatai ir įrenginiai; vėsinimo įrenginiai ir mašinos; vienkartiniai sterilizavimo maišeliai; viryklėlės; viryklės; virtuvinės viryklės (krosnelės); vonios; vonių išklojos; vonių įrengimo reikmenys; vonių kambarių įrenginiai; vonių reikmenys; vonių šildytuvai; vonių vandentiekio įrenginiai; žaizdrai; žarijų krosnelės; žibintuvėliai; žindymo buteliukų elektriniai šildytuvai.

17 kaučiukas, gutaperčia, guma, asbestas, žėrutis ir jų gaminiai, nepriskirti prie kitų klasių; plastikų pusgaminiai; užpildai, sandarinimo ir izoliacinės medžiagos; ne metaliniai lankstieji vamzdžiai; acetilceliuliozė (iš dalies apdorota); akrilinės dervos (pusgaminiai); anglies pluoštas (išskyrus tekstilės reikmėms); apsauginės asbesto uždangos; apsauginiai asbesto ekranai; asbesto audiniai; asbesto dangos; asbesto kamšalai; asbesto kartonas; asbesto lakštai; asbesto medžiaga; asbesto pluoštas; asbesto popierius; asbesto šiferis; asbesto veltiniai; balata; brezentinės žarnos; celofano folija (išskyrus naudojamą vyniojimui); celofano lakštai (išskyrus naudojamus vyniojimui); cilindrų sandarikliai; dielektrikai (izoliatoriai); dirbtinės dervos (pusgaminiai); ebonitas (vulkanizuotoji guma); ebonitinės formos; ebonitinės liejimo formos; elastiniai siūlai (ne tekstilės reikmėms); elastiniai verpalai (ne tekstilės reikmėms); elektros kondensatorių popierius; elektros perdavimo linijų izoliatoriai; filtravimo medžiagos (iš dalies apdirbti putplasčiai arba plastiko plėvelės); garso izoliavimo medžiagos; geležinkelių izoliatoriai; gėlių kompozicijų putplasčio pagrindai (pusgaminiai); glaistas; guminės atramos, ribotuvai; guminės movos mašinų dalims apsaugoti; guminės virvutės; guminiai siūlai (ne tekstilės reikmėms); guminiai amortizatoriai; guminiai buferiai; guminiai kamščiai; guminiai kamščiai (dangteliai); guminiai pakavimo krepšiai (maišeliai, vokai); guminiai vožtuvai; guminiai žiedai; gumos ar plastiko kamšymo medžiagos; gumos ar plastiko užpildai; gumos arba vulkanizuoto pluošto tarpikliai; gumos mišiniai padangoms restauruoti; išlyginamųjų pjūvių sandarinimo jungtys; išlyginamųjų pjūvių sandarinimo tarpikliai; izoliacinė metalo folija; izoliacinė stiklo vata; izoliacinės alyvos; izoliacinės juostelės ir juostos; izoliacinės pirštinės; izoliacinės ugniai atsparios medžiagos; izoliaciniai audiniai; izoliaciniai dažai; izoliaciniai lakai; izoliacinis popierius; izoliacinis stiklo pluoštas; izoliacinis tinkas; izoliacinis veltinys; izoliatoriai; kabelių izoliatoriai; kamšymo medžiagos; kamšomoji vata; katilų termoizoliacinės medžiagos; kaučiuko tirpalai (gumos klijai); laistomosios žarnos; lateksas (kaučiukas); lipdžiosios juostelės (išskyrus raštinės, medicinos ar buities reikmėms); lipniosios juostelės (išskyrus raštinės, medicinos ar buities reikmėms); lipniosios juostos (išskyrus raštinės, medicinos ar buities reikmėms); mineralinė vata (izoliatorius); movų antdėklai; natūrali ar iš dalies apdirbta guma; natūraliojo kaučiuko arba vulkanizuoto pluošto vožtuvai; natūralusis ar iš dalies apdirbtas kaučiukas; ne metalinės armuojamosios vamzdžių medžiagos; ne metalinės vamzdžių įmovos; ne metalinės vamzdžių movos; ne metaliniai suslėgto oro vamzdžių fitingai; ne metaliniai vamzdžių sujungimai; nuotėkiai (cheminiai preparatai nuotėkiams šalinti); pastatų izoliacijos nuo drėgmės medžiagos; plastikiniai litavimo siūlai; plastikiniai siūlai (ne tekstilės reikmėms); plastiko plėvelės (ne pakuotėms); plastikų lakštinės medžiagos (žemės ūkio reikmėms); plastikų medžiagos (iš dalies apdirbtos); plastikų plėvelės (išskyrus naudojamas

vyniojimui); plastikų pluoštai (ne tekstilės reikmėms); plyšių kamšymo medžiagos; plyšių sandarikliai; plyšių tarpikliai; plūduriuojančios užtvaros nuo teršalų; riebokšliai; sandarikliai; sankabų movų tarpikliai; sintetinės dervos (pusgaminiai); sintetinis kaučiukas; skystasis kaučiukas; stabdžių antdėklų medžiagos (iš dalies apdirbtos); stiklainių užsukamųjų dangtelių guminiai sandarikliai; stiklo pluošto izoliaciniai audiniai; sujungimų sandarikliai; sujungimų užpildai; šilumos izoliacijos medžiagos; šilumos spinduliuotę sulaikančios medžiagos; šlako vata (izoliatorius); tamsintos langų stiklų plėvelės (spalvotos plėvelės); tarpikliai; tekstilinės žarnos; transformatorių izoliacinė alyva; transporto priemonių radiatorių jungiamosios žarnos; vamzdžių sujungimų sandarikliai; vamzdžių tarpikliai; vandeniui nelaidūs sandarinimo žiedai; vandeniui nelaidūs tarpikliai; viskozės lakštai (išskyrus naudojamus vyniojimui); vulkanizuota guma (ebonitas); vulkanizuotas pluoštas; vulkanizuotos gumos (ebonito) liejimo formos; žėrutis (neapdirbtas ar iš dalies apdirbtas); žievių dangos (garso izoliacijai).

19 statybinės medžiagos (ne metalinės); statybiniai standieji ne metaliniai vamzdžiai; asfaltas, dervos ir bitumas; kilnojamieji ne metaliniai statiniai; ne metaliniai paminklai; aglomeruotosios cukranendrių išspaudos (statybinė medžiaga); akmens anglių dervos; akmens dirbiniai; akmens, betono ar marmuro figūrėlės; akmens, betono ar marmuro meno dirbiniai; akmens, betono ar marmuro statulėlės; akmens, betono ar marmuro statulos; akmens, betono arba marmuro biustai; akmuo; akvariumai (konstrukcijos); akvariumų smėlis; akvariumų žvyras; alebastras; alebastro stiklas; antkapiai; apdirbtoji mediena; apipjautos lentos; asbestcementis; asbesto skiedinys; asfalto kelių dangos; aukštakrosnių cementas; baliustrados; baltasis stiklas; barakai; betonas; betono plokštės; betono statybiniai gaminiai; bitumai; bituminės stogo dangos; bitumo gaminiai (statyboms); cementas; cemento plokštės; cemento skiedinys; cemento stulpai (atramos, stovai); čiuožyklos (ne metalinės konstrukcijos); dangos (statybinės medžiagos); degutas; dervuotos juostelės (statyboms); dirbtinis akmuo; dviračių stovėjimo vietų ne metalinė įranga; fanera; faneravimo mediena; fanerinė mediena; formuojamoji mediena; gegnės; geotekstilinė medžiaga; gipsas; granitas; hidroizoliacija (ne metaliniai statybiniai hidroizoliacijos elementai); išorinės užuolaidos (išskyrus metalines ir tekstilines); kalkakmenis; kalkės; kalkinis mergelis; kalnų krištolas; kamštiena (sutankinta); kartys (smaigai); kelių dangų medžiagos; kelių tiesimo ir dengimo medžiagos; keraminis molis (žaliava); kesonai (statybų darbams po vandeniu); kilnojamieji ne metaliniai pastatai; klinkerio balastas; klinkerio blokai; klintis; krosnių cementas; ksilolitas; kvarcas; langų stiklas (išskyrus transporto priemonių langus); lovelinės čerpės; lukštas (faneros); magnezinis cementas; marmuras; matinio arba dažyto stiklo langai; mediena (iš dalies apdirbta); mediena (namų apyvokos reikmenims gaminti); medienos masės kartonas (statyboms); medinės grindų lentos; medinės kelio dangos; mediniai apkalai; mediniai apkalai; molis; mugių kioskai; mūrinės laiškų dėžutės; mūro rezervuarai; ne metalinė pastatų apdaila; ne metalinė statybinė apdaila; ne metalinė statybinė sienų apdaila; ne metalinė stogo danga su saulės baterijos elementais; ne metalinės antkapinės stelos; ne metalinės antkapių lentelės; ne metalinės antkapių plokštės; ne metalinės arklidės; ne metalinės atramos; ne metalinės durys; ne metalinės durų staktos; ne metalinės grindinio plokštės; ne metalinės grindys; ne metalinės grindų plytelės; ne metalinės grotelės; ne metalinės įlaidinės sienelės; ne metalinės kapo aptvaros; ne metalinės kelių atitvaros; ne metalinės kiaulidės; ne metalinės laiptų pakopos; ne metalinės langinės; ne metalinės langų arba durų sąramos; ne metalinės liejimo formos; ne metalinės lubos; ne metalinės paminklinės lentos; ne metalinės paplūdimio kabinos; ne metalinės pastatų apkalos; ne metalinės pastatų dangos; ne metalinės pastatų verandos; ne metalinės paukštidės (konstrukcijos); ne metalinės perdangų sijos; ne metalinės pertvaros; ne metalinės plytelės; ne metalinės plokštės; ne metalinės plokštės su durų anga; ne metalinės purškiamojo dažymo kabinos; ne metalinės raketų leidimo platformos; ne metalinės sijos; ne metalinės statinės tvoros (užtvaros); ne metalinės statybinės armuojamosios medžiagos; ne metalinės statybinės dangos; ne metalinės statybinės medžiagos; ne metalinės statybinės plytelės; ne metalinės statybinės plokštės; ne metalinės statybinės sienų plytelės; ne metalinės stogo dangos; ne metalinės stogo plokštės; ne metalinės surenkamosios platformos; ne metalinės suveriamosios durys; ne metalinės telefono būdelės; ne metalinės telefono kabinos; ne metalinės užtvaros; ne metalinės vidinių sienų apdailos plokštės; ne metalinės vištidės; ne metalinės žaliuzės; ne metaliniai antkapiai; ne metaliniai atraminiai stulpai; ne metaliniai bunkeriai (talpyklos); ne metaliniai drenažo vamzdžiai; ne metaliniai dūmtraukiai; ne metaliniai dūmtraukių deflektoriai; ne metaliniai dūmtraukių gaubtuvai; ne metaliniai dūmtraukių ilgintuvai; ne metaliniai dūmtraukių vamzdžiai; ne metaliniai durų rėmai; ne metaliniai dviračių stovai; ne metaliniai elektros linijų poliai; ne metaliniai elektros linijų stulpai; ne metaliniai gatvių latakai; ne metaliniai geležinkelio pabėgiai; ne metaliniai geležinkelio žuoliai; ne metaliniai grebėstai; ne metaliniai grindinio blokeliai; ne metaliniai ir ne plastikiniai drenažo vamzdžių vožtuvai; ne metaliniai kampuočiai; ne metaliniai karnizai; ne metaliniai karnizų profiliai; ne metaliniai kilnojamieji keleivių laiptai; ne metaliniai kilnojamieji šiltnamiai; ne metaliniai klojiniai; ne metaliniai klojiniai (betonavimo darbams); ne metaliniai laidojimo rūsiai; ne metaliniai laiptų sekcijų karkasai; ne metaliniai langai; ne metaliniai langų rėmai; ne metaliniai liukų dangčiai; ne metaliniai monumentai; ne metaliniai nešviečiantys plūdurai; ne metaliniai nuotėkų vamzdžiai; ne metaliniai nutekamieji vamzdžiai; ne metaliniai pastatai; ne metaliniai pastoliai; ne metaliniai pinučiai; ne

metaliniai plūduriuojantieji laivų švartavimo dokai; ne metaliniai poliai; ne metaliniai sienų apkalai; ne metaliniai skelbimų stulpai; ne metaliniai slėginiai vamzdžiai ; ne metaliniai slenksčiai (durų), palangės; ne metaliniai standieji vamzdžiai (statyboms); ne metaliniai statiniai (tvoroms, užtvaroms); ne metaliniai statybiniai karkasai; ne metaliniai statybiniai profiliai; ne metaliniai stiebai (stulpai); ne metaliniai stogo hidroizoliacijos elementai; ne metaliniai stogo latakai; ne metaliniai stogvamzdžiai; ne metaliniai sukamieji varteliai (turniketai); ne metaliniai surenkamieji namai (rinkiniai); ne metaliniai suveriamieji langai; ne metaliniai šakoti vamzdžiai; ne metaliniai šakoti vamzdžiai; ne metaliniai šiltnamių karkasai; ne metaliniai šiltnamių rėmai; ne metaliniai šuolių į vandenį tramplynai; ne metaliniai švartavimo stulpai; ne metaliniai tašai; ne metaliniai telegrafo stulpai; ne metaliniai tinkleliai nuo vabzdžių; ne metaliniai vandentiekio vamzdžiai; ne metaliniai vartai; ne metaliniai ventiliacijos ir oro kondicionavimo įrengimų vamzdžiai; ne švytintys ir ne mechaniniai ne metaliniai kelio ženklai; ne švytintys ir ne mechaniniai ne metaliniai signaliniai skydai; ne švytintys ir ne mechaniniai ne metaliniai ženklai; neapdirbta kreida; nendrės, meldai (statybinė medžiaga); parketlentės; parketo grindys; paukščių vonios (ne metalinės konstrukcijos); pavėsinės (ne metalinės konstrukcijos); pjautinė mediena; plaukiojimo baseinai (ne metalinės konstrukcijos); plytos; plytų ir mūro rišamosios medžiagos; plytų molis; porfyras (akmuo); puodžių molis; rišamosios medžiagos (plytų gamybai); rišamosios medžiagos keliams taisyti; rišamosios medžiagos keliams taisyti; saugūs stiklai; sidabringasis smėlis; sienų apkalos dailylentės; sintetinių medžiagų kelių žymėjimo lakštai ir juostos; skalda; skaldos kelių danga (makadamas); skalūnai; skalūno milteliai; smėlis (išskyrus liejimo smėlį); smiltainio vamzdžiai; statinių mediena; statinių šulai; statybinė mediena; statybinės medinės lentos; statybinės mozaikos; statybiniai akmenys; statybinis izoliacinis stiklas; statybinis kartonas; statybinis langų stiklas; statybinis langų stiklas; statybinis olivinas; statybinis plonasis kartonas (asfaltinis); statybinis popierius; statybinis skiedinys; statybinis smiltainis; statybinis stiklas; statybinis veltinys; stiklo granulės (keliams žymėti); stogo malksnos; stogo šiferis; šamotas (degtas ugniai atsparus molis); šiferis; šlakas (statybinė medžiaga); šlako akmenys; švytinčiosios kelių dangų plokštės; švytintysis grindinys; terakota; tinkas; titnagžemis; tufas; ugniai atsparios cemento dangos; ugniai atsparios plytos; ugniai atsparios statybinės medžiagos (ne metalinės); ugniai atsparus molis; vandentiekio vamzdžių vožtuvai (ne metaliniai ir ne plastikiniai); vinilo apkalai; židinių atbrailos; žvyras.

---

(111) **68174**
(151) 2014 01 27
(210) 2013 0159
(220) 2013 02 05
(181) 2023 02 05
(732) UAB „SENUKŲ PREKYBOS CENTRAS“, Pramonės pr. 6, LT-51267 Kaunas, LT
(740) Reda Žabolienė, 7, Advokatės Redos Žabolienės kontora METIDA, Verslo centras VERTAS, Gynėjų g. 16, LT-01109 Vilnius, LT
(540)

NOVITO

(511)

11 apšvietimo, šildymo, garų gamybos, valgio virimo, šaldymo, džiovinimo, vėdinimo, vandens tiekimo ir sanitariniai įrenginiai; acetileno degikliai; acetileno generatoriai; acetileno žibintai; akvariumų filtravimo aparatai; akvariumų lempos (žibintai); akvariumų šildytuvai; aliejaus valymo aparatai; aliejinės lempos; apšvietimo įrenginiai (oro transporto priemonėms); apšvietimo lempos (automobiliams); apšvietimo lemputės; apšvietimo prietaisai ir įrenginiai; apšvietimo žibintai; apšvietimo žibintuvėliai; ardeliai; atominiai reaktoriai; audinių garintuvai; autoklavai (elektriniai slėginiai virimo katilai); automatiniai drėkinimo įrenginiai; automatiniai pelenų transportavimo įrenginiai; automobilių įtaisai nuo akinimo (žibintų įtaisai); automobilių krypties signalizatorių lempos; automobilių krypties signalizatorių lemputės; automobilių žibintai; baktericidiniai degikliai; benzininiai degikliai; bidė; boileriai (ne mašinų dalys); branduoliniai reaktoriai; branduolinis kuro ir branduolinių reakcijų lėtiklių apdorojimo įrenginiai; centrinio šildymo įrenginių plėtimosi bakai; centrinio šildymo radiatorių drėkintuvai; centrinio šildymo sistemų radiatoriai; chromatografai (pramonės reikmėms); čiaupai; degikliai; degimo krosnys; deginimo krosnių armatūra (atramos); deglai; deguonies-vandenilio degikliai; dekoratyviniai fontanai; desikatoriai (džiovinimo aparatai); dezinfekavimo aparatai; dezinfekavimo priemonių dalytuvai (tualetams); dezinfekavimo priemonių skirstytuvai (tualetams); dezodoravimo aparatai (ne asmeninio naudojimo); distiliatoriai; distiliavimo aparatai; distiliavimo kolonos; distiliavimo valymo kolonos; drėkinimo mašinos žemės ūkio reikmėms; dujinės lempos; dujiniai šviestuvai; dujiniai žiebtuvėliai; dujinių prietaisų reguliavimo ir apsaugos reikmenys; dujotiekių reguliavimo ir apsaugos reikmenys; dujų degikliai; dujų degiklių antgaliai; dujų katilai; dujų kondensatoriai (ne mašinų dalys); dujų plautuvai (skruberiai, dujinių įrenginių dalys); dujų valymo įrenginiai; dujų valytuvai (dujinių įrenginių dalys); dūmtraukiai; dūmtraukių dūmtakiai; dūmtraukių sklendės; dūmtraukių sklendės (šildymas); duonkepės krosnys; duonos gaminimo mašinos; duonos kepimo mašinos; duonos skrudintuvai; dušai; dušo kabinos; dviračių lemputės; dviračių žibintai; džiovinimo aparatai; džiovinimo aparatai ir įrenginiai; elektra šildomi patiesalai (kilimai); elektrinės gruzdintuvės; elektrinės šildomosios antklodės (ne medicinos reikmėms); elektrinės vaflinės; elektriniai arba ne elektriniai kojų šildytuvai;

elektriniai asmeniniai ventiliatoriai; elektriniai jogurto gaminimo prietaisai; elektriniai kaitinimo siūleliai; elektriniai kavinukai su koštuvais; elektriniai kavos aparatai; elektriniai kavos filtrai; elektriniai kišeniniai žibintuvėliai; elektriniai radiatoriai; elektriniai skalbinių džiovintuvai; elektriniai slėginiai prikaistuviai (greitpuodžiai); elektriniai šildymo aparatai; elektriniai šildomieji paklotai (pagalvėlės) (ne medicinos reikmėms); elektriniai valgio virimo reikmenys; elektriniai virduliai; elektrinis šildomasis apavas; elektros išlydžio apšvietimo vamzdeliai; elektros lempos; elektros lemputės; elektros lempų siūleliai; elektros šviestuvų lizdai; fakelų vamzdžiai (naftos pramonei); filtrai (buitinių arba pramoninių įrenginių dalys); fontanai; frikciniai dujų degtuvai; garbanojimo lempos; garinių šildymo įrenginių oro vožtuvai; garintuvai; garo akumuliatoriai; garo aparatai veidui (saunos); garo gaminimo įrenginiai; garo katilai (ne mašinų dalys); gatvių šviestuvai; geriamojo vandens filtrai; gėrimų atšaldymo aparatai; gydomųjų kurortų vonios (talpyklos); gyvatukai (distiliavimo, šildymo įrenginių dalys); hidrantai; įdegimo įrenginiai (saulės vonios); kaitinimo degikliai; kaitinimo elementai; kaitinimo plokštės; Kalėdų eglučių elektros lemputės; kambarinės ledainės; kanalinės krosnys; karšto oro aparatai; karšto oro pirčių įrenginiai; kavos pupelių skrudintuvai; kepimo aparatai; kepimo iešmai; kepimo iešmų suktuvai; kepimo krosnelės su besisukančiu iešmu; kepimo rėmai; kepintuvės; keptuvai; kietojo, skystojo arba dujinio kuro šildymo aparatai; kilnojamieji tualetai; kilnojamosios kalvės; kilnojamosios turkiškų vonių kabinos; kiniški žibintai (popieriniai); kišeniniai šildytuvai; kišeniniai žibintuvėliai; klijų šildymo įrenginiai; klozetų bakeliai; klozetų puodai; konstrukcinės viryklių plokštės; krosnelės (ne laboratorinės); krosnelių fasoninės išklojos; krosnių ardynai; krosnių aušinimo bakai; krosnių aušintuvai; krosnių fasoninės išklojos; krosnių išklojos (iš ugniai atsparaus molio); krosnių metalinės konstrukcijos; krosnių pakrovimo įrenginiai; krosnių peleninės ; krosnių pelenų dėžės; krosnys (ne laboratorinės); krosnys (šildymo įrenginiai); kuro skalsintuvai (ekonomaizeriai); laboratorinės lempos; laboratoriniai degikliai; lakštiniai šildytuvai; lankinės lempos; lankinių lempų angliniai elektrodai; lašelinio drėkinimo antgaliai (irigavimo reikmenys); lavos akmenys keptuvams; ledo gaminimo įrenginiai ir mašinos; lempos; lempų atšvaitai; lempų dangčiai; lempų degikliai; lempų gaubtai; lempų gaubtų laikikliai; lempų kaminėliai; lempų rėmai; lempų stiklai; lempų stikliniai gaubtai; lygintuvų kaitintuvai; lovų šildynės; magnio siūlai (apšvietimui); maisto atliekų dehidratavimo aparatai; maisto gaminimo (virimo, kepimo) aparatai ir įrenginiai; maišikliniai vandentiekio čiaupai; metalinės šildyklės (lovai šildyti); mikrobanginės krosnelės (maisto gaminimo aparatai); mikrobangų krosnys pramonės reikmėms; namų židiniai; nardymo šviestuvai; netaškūs čiaupų antgaliai; nuotekų valymo įrenginiai; odontologų krosnelės; oro ar vandens jonizatoriai; oro dezodoravimo aparatai; oro džiovintuvai; oro filtravimo įrenginiai; oro kondicionavimo aparatai; oro kondicionavimo filtrai; oro kondicionavimo įrenginiai; oro sterilizatoriai; oro šildytuvai; oro valymo aparatai ir mašinos; oro valymo baktericidinės lempos; oro vėsinimo aparatai; pakabinamieji šviestuvai; panardinamieji šildytuvai; pasterizavimo aparatai; pašarų džiovinimo įrenginiai; pieno šaldymo įrenginiai; pisuarai (sanitariniai įtaisai); plaukiojimo baseinų chloravimo įrenginiai; plaukų džiovintuvai; plautuvės (virtuvinės); polimerizavimo įrenginiai; prausyklų rankų džiovintuvai; projektorių lempos; prožektoriai; puošybiniai žibintai; radiatoriai (šildymas); radiatorių dangteliai; rankų prausyklės (sanitarinių įrenginių dalys); rezervuarų lygio reguliavimo vožtuvai; salyklo džiovyklos; sanitariniai aparatai ir įrenginiai; sanitarinių įrenginių vandentiekio vamzdžiai; saugiosios lempos; saulės kolektoriai (šildymas); saulės krosnys; saunų įrenginiai; sėdimosios vonios; sietynai; skalbimo katilai; skalbyklų vandens šildytuvai; skysčių vėsinimo įrenginiai; skystojo kuro degikliai; slėginiai elektriniai maisto gaminimo puodai (autoklavai); slėginiai vandens rezervuarai; smilkymo prietaisai (ne medicinos reikmėms); spiritiniai degikliai; sterilizatoriai; sūkuriniai vandens čiurkšlių aparatai; šachtininkų lemputės; šaldymo aparatai; šaldymo aparatai ir mašinos; šaldymo kameros; šaldymo konteineriai; šaldymo patalpos; šaldymo prietaisai ir įrenginiai; šaldymo spintos; šaldytuvai; šaldytuvai (dėžės); šaldomos vitrinos (eksponavimo įrenginiai); šildymo (vandeniu) įrenginiai; šildymo aparatai; šildymo įrenginiai; šildymo katilai; šildymo katilų dūmtraukiai; šildymo katilų tiektuvai; šildymo katilų vamzdžiai; šildymo krosnys; šildymo plokštės; šilumokaičiai (ne mašinų dalys); šilumos akumuliatoriai; šilumos regeneratoriai; šilumos siurbliai (centrinio šildymo, cirkuliaciniai); šiukšlių degintuvai; švariosios kameros (sanitarijos įrenginiai); šviečiamieji apšvietimo vamzdeliai; šviečiantys namų numeriai; šviesadiodžio (LED) apšvietimo įrenginiai; šviesos sklaidytuvai; šviestuvai; tabako aušinimo įrenginiai; tabako džiovyklos; termostatiniai vožtuvai (šildymo įrenginių dalys); toršerai; transporto priemonių apšvietimo prietaisai; transporto priemonių atšvaitai; transporto priemonių įtaisai nuo akinimo (apšvietimo įtaisai); transporto priemonių įtaisai nuo apšerkšnijimo; transporto priemonių oro kondicionieriai; transporto priemonių priekiniai žibintai; transporto priemonių šildytuvai; transporto priemonių šildomieji aparatai nuo langų šarmojimo; transporto priemonių ventiliacijos (oro kondicionavimo) įrenginiai; transporto priemonių žibintai; traukos gaubtai; traukos gaubtai (laboratorijoms); traukos gaubtai (virtuvėms); tualetai (vandens klozetai); tualeto dubenys; ultravioletinės lempos (ne medicinos reikmėms); vaisių džiovyklos; vamzdžiai (sanitarinių įrenginių dalys); vamzdžių čiaupai; vamzdžių čiaupai (movos); vandens aparatų reguliavimo ir apsaugos priemonės; vandens arba dujų įrenginių ir vamzdynų apsauginiai reikmenys; vandens arba dujų įrenginių ir vamzdynų reguliavimo reikmenys; vandens čiaupų tarpikliai; vandens ėmimo įrenginiai; vandens filtravimo aparatai;

vandens gėlinimo įrenginiai; vandens masažo vonių įrenginiai; vandens minkštinimo aparatai ir įrenginiai; vandens nuleidimo įtaisai (tualetų); vandens skirstymo įrenginiai; vandens sterilizatoriai; vandens šildyklės (buteliai); vandens šildytuvai; vandens šildytuvai (prietaisai); vandens valymo aparatai ir mašinos; vandens valymo įrenginiai; vandens vėsinimo įrenginiai; vandentiekio įrenginiai; ventiliacijos (oro kondicionavimo) įrenginiai ir aparatai; ventiliatoriai (oro kondicionavimas); ventiliatoriai (oro kondicionavimo įrenginių dalys); vėsinimo aparatai ir įrenginiai; vėsinimo įrenginiai ir mašinos; vienkartiniai sterilizavimo maišeliai; viryklėlės; viryklės; virtuvinės viryklės (krosnelės); vonios; vonių išklojos; vonių įrengimo reikmenys; vonių kambarių įrenginiai; vonių reikmenys; vonių šildytuvai; vonių vandentiekio įrenginiai; žaizdrai; žarijų krosnelės; žibintuvėliai; žindymo buteliukų elektriniai šildytuvai.

21 namų apyvokos arba virtuvės reikmenys ir indai; šukos ir kempinės; šepečiai (išskyrus teptukus); šepečių medžiagos; valymo reikmenys; metaliniai raizginiai šveistukai; neapdirbtas arba iš dalies apdirbtas stiklas (išskyrus statybinį); stiklo, porceliano ir keramikos gaminiai, nepriskirti prie kitų klasių; abrazyvinės kempinės odai grandyti; aerozoliniai įtaisai (išskyrus medicininius); akvariumų dangčiai; alaus bokalai; aliejaus ir acto indelių rinkiniai; antakių šepetėliai; apipinti buteliai; apipinti dideli buteliai; apipinti stiklainiai; apipinti stikliniai indai; arbatinukai; arbatinukų apdangalai; arbatos dėžutės; arbatos koštuvėliai; arbatos plikymo rutuliukai; arbatos plikytuvai; arbatos servizai (valgomieji reikmenys); arklių šepečiai; atliekų dėžės; atmatų dėžės; atšaldymo indai; atšaldymo indeliai (su ledais); avalynės laikymo kurpaliai; avalynės šaukštai; avalynės šepečiai; ąsočiai; baldų šluostukai; baltasis stiklas; baltinių spaustukai; batų liežuvėliai; batų ožiukai (nuauti); blizginamosios medžiagos (išskyrus preparatus, popierių ir galąstuvus); bokalai; bokalai su dangteliu; buities reikmenys; buitinės arba virtuvinės talpyklos; buitinės ne elektrinės maišyklės; buitinės ne elektrinės maišymo mašinos; buitinės pirštinės; buitinės rankinės malimo mašinėlės; buitinės trintuvės; buitiniai keramikos dirbiniai; buitiniai krepšeliai; buitiniai maisto produktų aušinimo įrenginiai, šilumos mainams naudojantys skysčius); buitiniai ne elektriniai poliravimo įtaisai ir mašinėlės; buitiniai pelenų sietai; buitiniai sieteliai; buteliai; butelių atkimštukai; cukrinės; česnakų spaustuvai (virtuvės reikmenys); dangteliai verdančiam pienui sulaikyti; dantų ir dantenų valymo vandens aparatai; dantų krapštukai; dantų krapštukų dėžutės; dantų siūlai (valymui); dantų šepetukai; daržovių padėklai; dažyti stiklo gaminiai; dezodoravimo įtaisai (asmeninėms reikmėms); dėžutės (padėklai) su pakratais naminiams gyvūnėliams; dirbtiniai padėliai (kiaušiniai); drabužių džiovyklos; drabužių temptuvai; drėkinimo įrenginiai; drobė (valymui); drobinės grindų mazgotės; druskinės; druskinės barstyklės; dubenėliai; dubenys (talpyklos); dulkių šluostės (baldams); dulkių šluostukai; dūmsiurbės medžiagos (buities reikmėms); duoninės; duonlentės (raikymui); duonos krepšeliai; ėdalo loviai; elektrinės šukos; elektriniai dantų šepetukai; elektriniai šepetėliai (išskyrus mašinų dalis); elektriniai vabzdžių viliojimo ir naikinimo prietaisai; elnenos šluostukai; emaliuotas stiklas; fajanso indai; formos (virtuvės reikmenys); gabalinio ledo formos; gazuoto vandens sifonai; gėlių ir augalų purkštuvai; gėlių ir augalų švirkštuvai; gėlių puokščių laikikliai; geriamieji indai; geriamieji ragai; geriamieji šiaudeliai; gėrimų termosai; gertuvės; girdyklos; gyvulių šukos; gyvūnų ėdžios; grandyklės; grimo valymo reikmenys; grindų šluosčių gręžtuvai; ilgakočiai dervos teptukai; indeliai; indų dangčiai; indų plovimo šepečiai; izoterminės talpyklos; izoterminiai maišeliai; kaistuvai; kaistuvų metaliniai raizginiai (šveistukai); kaklaraiščių (lyginimo) presai; kambariniai akvariumai; kambariniai terariumai (augalų kultivavimas); kambariniai terariumai (vivariumai); kamščiatraukiai; kandeliabrai; kareiviški katiliukai; katilai; katiliukai; kavos servizai (valgomieji reikmenys); kelioninės gertuvės; kelnių lyginimo presai; kempinės (buities reikmėms); kempinių laikikliai; kepimo gardelės; kepimo grotelės; kepimo patiesalai; keptuvai (griliai); keptuvės; keptuvės su rankena; keramikos dirbiniai; keraminiai indai; kiaulių šeriai; kiaušinių puodeliai; kibirai; kibirai iš audinių; kibirėliai; kilimų dulkintuvai (ne mašinos); kilimų dulkintuvai (rankiniai); kilimų valymo įtaisai; kišeninės tualetinės reikmeninės (tuščios); klijų virimo katilai; kočėlai; kokteilių plaktuvės; kokteilių rankiniai maišytuvai; konditerijos gaminių dekoratyviniai krepšeliai; konditerijos gaminių kepimo formos; konditerijos gaminių pjaustymo įtaisai; kosmetikos reikmenys; krištolo indai; kulinarinės formos; kurpaliai; kvarcinio stiklo pluoštas (išskyrus tekstilės reikmėms); kvepalų garintuvai; kvepalų purkštuvai; kvepalų smilkytuvai; laistytuvai; laistytuvų antgaliai; laistytuvų galvutės; laistomųjų žarnų antgaliai; lakštinis stiklas (neapdirbtas); ledo kibirėliai; ledų kibirai; lėkštelės; lempų stiklų šepečiai; likerio butelių komplektai; lydytas kvarcas (pusgaminiai) (ne statybų reikmėms); lyginimo lentos; lyginimo lentų apmautai; lygintuvų padėklai; maisto šaldymo įrenginiai (buitiniai, šilumos mainams naudojantys skysčius); maisto termosai; maišomieji šaukštai (virtuvės reikmenys); majolika; matinis stiklas; medvilnės atliekos (valymui); mentelės (virtuvės reikmenys); metaliniai indai ledams ir gėrimams su ledais gaminti); metaliniai kepimo iešmai; moliniai virtuviniai puodai; muilinės; muilinės (padėklai); muilo dalytuvai; muilo dėžutės; muilo padėklai; musgaudžiai; musmušiai; nagų šepetukai; naktipuodžiai; naminių gyvūnėlių narveliai; naminių paukščių žiedai; ne elektrinės vaflinės; ne elektriniai avalynės blizginimo reikmenys; ne elektriniai buitiniai plaktuvai; ne elektriniai buitiniai smulkintuvai (malūnėliai); ne elektriniai buitiniai vaisių spaustuvai; ne elektriniai dulkių valymo įtaisai; ne elektriniai

kavinukai; ne elektriniai kavinukai su sieteliais; ne elektriniai kavos filtrai; ne elektriniai keptuvai; ne elektriniai nešiojamieji šaldytuvai; ne elektriniai nešiojamieji šaltkrepšiai; ne elektriniai parketo grindų vaškavimo įtaisai; ne elektriniai plaktuvai; ne elektriniai slėginiai virimo katilai (autoklavai); ne elektriniai troškintuvai; ne elektriniai valgių gaminimo reikmenys; ne elektriniai virduliai; ne elektriniai virtuviniai maišytuvai; ne elektriniai žindymo buteliukų šildytuvai; ne statybinės stiklo mozaikos; neapdirbtas ar iš dalies apdirbtas stiklas (išskyrus statybinį stiklą); opalo stiklas; padaryti iš moliūgo indai; padėklai; padėklai (buities reikmėms); padėklai su pakratais naminiams gyvūnėliams; pakabai drabužių temptuvai; pakratų dėžutės (padėklai) naminiams gyvūnėliams; palangių dėžutės augalams auginti; paukščių narveliai; paukščių vonios; paukščių žiedai; peilių padėklai (stalo serviravimui); pelių spąstai; pietų vazos; piknikų maisto krepšiai (kartu su indais); piltuvėliai; piltuviniai antgaliai; pipetės (vynui ragauti); pipirinės; pirštinių temptuvai; pyragų padėklai; plaušinės šluotos; plokštbuteliai; plunksninės šluotelės; poliravimo oda; poliravimo pirštinės; popieriaus ar plastiko puodeliai; popierinės lėkštės; popieriniai padėklai (buities reikmėms); popierinių rankšluosčių dalijimo dėžutės; porcelianinės ar stiklinės iškabos; porcelianiniai kiniški dailės mažmožiai; porceliano dirbiniai; porceliano, keramikos, molio ar stiklo biustai; porceliano, keramikos, molio ar stiklo meno dirbiniai; porceliano, keramikos, molio ar stiklo statulos; porceliano, keramikos, molio arba stiklo figūrėlės (statulėlės); porceliano, keramikos, molio arba stiklo statulėlės; prausiamieji šepečiai; prausiamosios plaušinės; prieskonių indelių rinkiniai; pudrinės; pudrinukai; puodai; puodai (žemi); puodukai; puodų dangčių uždoriai; puodų dangteliai; puodų trikojai; purkštuvai; purškimo įrenginiai; rankinės kavamalės; rankinės makaronų gamybos mašinėlės; rankiniai pipirų malūnėliai; rankšluosčių kabyklos ir žiedai; retosios šukos (plaukų); rezervuarai (kambariniai akvariumai); rezervuarų ir konteinerių šepečiai; ropinės (grafinai); ropinių (grafinų) padėkliukai (ne popieriniai ir ne stalo apdangalai); saldainių dėžutės; saldumynų dėžutės; salotinės; samčiai (valgomieji įrankiai); sausainainės; sausainių (biskvitų) pjaustymo įtaisai; servetėlių laikikliai; servetėlių žiedai; servizai (valgomieji indai); sietai (buities reikmenys); sieteliai; sieteliai (buities reikmenys); skalbimo dubenys; skalbimo lentos (rintės); skalbinių džiovyklos; skalbinių spaustukai; skudurai (valymui); skutimosi šepetėliai; skutimosi šepetėlių laikikliai; skutimosi šepetukų stoveliai; sodininkų pirštinės; sriubos dubenėliai; stiklas su įterptais plonais elektros laidininkais; stiklinės; stiklinės ampulės (indai); stiklinės dėžutės; stiklinės kolbos (indai); stiklinės taurės; stikliniai dangteliai; stikliniai kamščiai; stikliniai rezervuarai; stiklo milteliai (papuošimui); stiklo pluoštas (ne izoliacijos arba tekstilės reikmėms); stiklo pluošto siūlai (ne tekstilės reikmėms); stiklo tara; stiklo vata (ne izoliacijai); stūmikliai užsikimšusiems kanalizacijos vamzdžiams valyti; sukamieji padėklai; sūrinių dangčiai; sviestinės; sviestinių dangteliai; šaldymo buteliai; šepečių gaminiai; šepetiniai plaukai; šeriai (šepečiams); šiukšliadėžės; šiukšliadėžės popieriui; šiukšlių dėžės; šluostytuvai; šluotos; šukų dėklai; šveistukai; šveitimo šepečiai; taupyklės; termosai; tortų mentelės; transporto priemonių langų stiklas; trupinių loveliai; tualetiniai indai; tualetinio popieriaus dalytuvai; tualetinio popieriaus laikikliai; tualeto reikmeninės; urnos; užkandžių dėžutės; užsegimo kabliukai; vabzdžių gaudyklės; vabzdžių gaudytuvai; vaikų vonelės (kilnojamosios); vaisių padėklai; vaisių vazos; vakuuminiai buteliai; valgiaraščių apdarai; valgomieji reikmenys (išskyrus peilius, šakutes ir šaukštus); valgomosios lazdelės; valgomosios lėkštės; valymo pakulos; valymo reikmenys (rankiniai); vazonai; vazonų dangčiai (ne popieriniai); vazonų dangteliai (išskyrus popierinius); vazos; verdamieji puodai; vibraciniai maišytuvai; vienkartinės lėkštės; vilnų atliekos (valymui); virtuvės indų komplektai; virtuvinės pjaustymo lentelės; virtuviniai indai; virtuviniai konteineriai; virtuviniai samčiai; virtuviniai švitriniai šveistukai; vyno degustuotuvės (sifonai); zomša (valymui); žiurkių spąstai; žvakidės; žvakių gesyklės; žvakių vainikėliai.

27 kilimai, dembliai, patiesalai, linoleumas ir kitos grindų dangos; sienų apmušalai (ne tekstiliniai); automobilių kilimėliai; automobilių patiesalai; dirbtinės vejos; gimnastikos patiesalai; gimnastikos salių patiesalai; grindų dangos; kiliminiai patiesalai; neslidžios kiliminės dangos; pokilimiai; popieriniai sienų apmušalai; priedurio patiesalai; slidžių trasų virveliniai dembliai; tekstiliniai sienų apmušalai; vinilo grindų dangos; vonios kambario patiesalai.

---

(111) **68175**

(151) 2014 01 27

(210) 2013 0160

(220) 2013 02 05

(181) 2023 02 05

(732) UAB „SĖKMĖS TILTAS“, Turgaus g. 1 / Teatro g. 9, LT-91247 Klaipėda, LT

(740) Reda Žabolienė, 7, Advokatės Redos Žabolienės kontora METIDA, Verslo centras VERTAS, Gynėjų g. 16, LT-01109 Vilnius, LT

(540)

WHITE HOUSE
RESTORANAS/LOUNGE BARAS

(531) 27.5
(511)
43 maisto ir gėrimų parūpinimo paslaugos.

---

(111) **68176**
(151) 2014 01 27
(210) 2013 0162
(220) 2013 02 05
(181) 2023 02 05
(732) UAB „SĖKMĖS TILTAS“, Turgaus g. 1 / Teatro g. 9, LT-91247 Klaipėda, LT
(740) Reda Žabolienė, 7, Advokatės Redos Žabolienės kontora METIDA, Verslo centras VERTAS, Gynėjų g. 16, LT-01109 Vilnius, LT
(540)



(531) 27.5
(511)
43 maisto ir gėrimų parūpinimo paslaugos.

---

(111) **68177**
(151) 2014 01 27
(210) 2013 0169
(220) 2013 02 06
(181) 2023 02 06
(732) UAB „SENUKŲ PREKYBOS CENTRAS“, Pramonės pr. 6, LT-51267 Kaunas, LT
(740) Reda Žabolienė, 7, Advokatės Redos Žabolienės kontora METIDA, Verslo centras VERTAS, Gynėjų g. 16, LT-01109 Vilnius, LT
(540)



(531) 27.1, 27.5
(511)
11 apšvietimo, šildymo, garų gamybos, valgio virimo, šaldymo, džiovinimo, vėdinimo, vandens tiekimo ir sanitariniai įrenginiai; acetileno degikliai; acetileno generatoriai; acetileno žibintai; akvariumų filtravimo aparatai; akvariumų lempos (žibintai); akvariumų šildytuvai; aliejaus valymo aparatai; aliejinės lempos; apšvietimo įrenginiai (oro transporto priemonėms); apšvietimo lempos (automobiliams); apšvietimo lemputės; apšvietimo prietaisai ir įrenginiai; apšvietimo žibintai; apšvietimo žibintuvėliai; ardeliai; atominiai reaktoriai; audinių garintuvai; autoklavai (elektriniai slėginiai virimo katilai); automatiniai drėkinimo įrenginiai; automatiniai pelenų transportavimo įrenginiai; automobilių įtaisai nuo akinimo (žibintų įtaisai); automobilių krypties signalizatorių lempos; automobilių krypties signalizatorių lemputės; automobilių žibintai; baktericidiniai degikliai; benzininiai degikliai; bidė; boileriai (ne mašinų dalys); branduoliniai reaktoriai; branduolinis kuro ir branduolinių reakcijų lėtiklių apdorojimo įrenginiai; centrinio šildymo įrenginių plėtimosi bakai; centrinio šildymo radiatorių drėkintuvai; centrinio šildymo sistemų radiatoriai; chromatografai (pramonės reikmėms); čiaupai; degikliai; degimo krosnys; deginimo krosnių armatūra (atramos); deglai; deguonies-vandenilio degikliai; dekoratyviniai fontanai; desikatoriai (džiovinimo aparatai); dezinfekavimo aparatai; dezinfekavimo priemonių dalytuvai (tualetams); dezinfekavimo priemonių skirstytuvai (tualetams); dezodoravimo aparatai (ne asmeninio naudojimo); distiliatoriai; distiliavimo aparatai; distiliavimo kolonos; distiliavimo valymo kolonos; drėkinimo mašinos žemės ūkio reikmėms; dujinės lempos; dujiniai šviestuvai; dujiniai žiebtuvėliai; dujinių prietaisų reguliavimo ir apsaugos reikmenys; dujotiekių reguliavimo ir apsaugos reikmenys; dujų degikliai; dujų degiklių antgaliai; dujų katilai; dujų kondensatoriai (ne mašinų dalys); dujų plautuvai (skruberiai, dujinių įrenginių dalys); dujų valymo įrenginiai; dujų valytuvai (dujinių įrenginių dalys); dūmtraukiai; dūmtraukių dūmtakiai; dūmtraukių sklendės; dūmtraukių sklendės (šildymas);

duonkepės krosnys; duonos gaminimo mašinos; duonos kepimo mašinos; duonos skrudintuvai; dušai; dušo kabinos; dviračių lemputės; dviračių žibintai; džiovinimo aparatai; džiovinimo aparatai ir įrenginiai; elektra šildomi patiesalai (kilimai); elektrinės gruzdintuvės; elektrinės šildomosios antklodės (ne medicinos reikmėms); elektrinės vaflinės; elektriniai arba ne elektriniai kojų šildytuvai; elektriniai asmeniniai ventiliatoriai; elektriniai jogurto gaminimo prietaisai; elektriniai kaitinimo siūleliai; elektriniai kavinukai su koštuvais; elektriniai kavos aparatai; elektriniai kavos filtrai; elektriniai kišeniniai žibintuvėliai; elektriniai radiatoriai; elektriniai skalbinių džiovintuvai; elektriniai slėginiai prikaistuviai (greitpuodžiai); elektriniai šildymo aparatai; elektriniai šildomieji paklotai (pagalvėlės) (ne medicinos reikmėms); elektriniai valgio virimo reikmenys; elektriniai virduliai; elektrinis šildomasis apavas; elektros išlydžio apšvietimo vamzdeliai; elektros lempos; elektros lemputės; elektros lempų siūleliai; elektros šviestuvų lizdai; fakelų vamzdžiai (naftos pramonei); filtrai (buitinių arba pramoninių įrenginių dalys); fontanai; frikciniai dujų degtuvai; garbanojimo lempos; garinių šildymo įrenginių oro vožtuvai; garintuvai; garo akumuliatoriai; garo aparatai veidui (saunos); garo gaminimo įrenginiai; garo katilai (ne mašinų dalys); gatvių šviestuvai; geriamojo vandens filtrai; gėrimų atšaldymo aparatai; gydomųjų kurortų vonios (talpyklos); gyvatukai (distiliavimo, šildymo įrenginių dalys); hidrantai; įdegimo įrenginiai (saulės vonios); kaitinimo degikliai; kaitinimo elementai; kaitinimo plokštės; Kalėdų eglučių elektros lemputės; kambarinės ledainės; kanalinės krosnys; karšto oro aparatai; karšto oro pirčių įrenginiai; kavos pupelių skrudintuvai; kepimo aparatai; kepimo iešmai; kepimo iešmų suktuvai; kepimo krosnelės su besisukančiu iešmu; kepimo rėmai; kepintuvės; keptuvai; kietojo, skystojo arba dujinio kuro šildymo aparatai; kilnojamieji tualetai; kilnojamosios kalvės; kilnojamosios turkiškų vonių kabinos; kiniški žibintai (popieriniai); kišeniniai šildytuvai; kišeniniai žibintuvėliai; klijų šildymo įrenginiai; klozetų bakeliai; klozetų puodai; konstrukcinės viryklių plokštės; krosnelės (ne laboratorinės); krosnelių fasoninės išklojos; krosnių ardynai; krosnių aušinimo bakai; krosnių aušintuvai; krosnių fasoninės išklojos; krosnių išklojos (iš ugniai atsparaus molio); krosnių metalinės konstrukcijos; krosnių pakrovimo įrenginiai; krosnių peleninės ; krosnių pelenų dėžės; krosnys (ne laboratorinės); krosnys (šildymo įrenginiai); kuro skalsintuvai (ekonomaizeriai); laboratorinės lempos; laboratoriniai degikliai; lakštiniai šildytuvai; lankinės lempos; lankinių lempų angliniai elektrodai; lašelinio drėkinimo antgaliai (irigavimo reikmenys); lavos akmenys keptuvams; ledo gaminimo įrenginiai ir mašinos; lempos; lempų atšvaitai; lempų dangčiai; lempų degikliai; lempų gaubtai; lempų gaubtų laikikliai; lempų kaminėliai; lempų rėmai; lempų stiklai; lempų stikliniai gaubtai; lygintuvų kaitintuvai; lovų šildynės; magnio siūlai (apšvietimui); maisto atliekų dehidratavimo aparatai; maisto gaminimo (virimo, kepimo) aparatai ir įrenginiai; maišikliniai vandentiekio čiaupai; metalinės šildyklės (lovai šildyti); mikrobanginės krosnelės (maisto gaminimo aparatai); mikrobangų krosnys pramonės reikmėms; namų židiniai; nardymo šviestuvai; netaškūs čiaupų antgaliai; nuotekų valymo įrenginiai; odontologų krosnelės; oro ar vandens jonizatoriai; oro dezodoravimo aparatai; oro džiovintuvai; oro filtravimo įrenginiai; oro kondicionavimo aparatai; oro kondicionavimo filtrai; oro kondicionavimo įrenginiai; oro sterilizatoriai; oro šildytuvai; oro valymo aparatai ir mašinos; oro valymo baktericidinės lempos; oro vėsinimo aparatai; pakabinamieji šviestuvai; panardinamieji šildytuvai; pasterizavimo aparatai; pašarų džiovinimo įrenginiai; pieno šaldymo įrenginiai; pisuarai (sanitariniai įtaisai); plaukiojimo baseinų chloravimo įrenginiai; plaukų džiovintuvai; plautuvės (virtuvinės); polimerizavimo įrenginiai; prausyklų rankų džiovintuvai; projektorių lempos; prožektoriai; puošybiniai žibintai; radiatoriai (šildymas); radiatorių dangteliai; rankų prausyklės (sanitarinių įrenginių dalys); rezervuarų lygio reguliavimo vožtuvai; salyklo džiovyklos; sanitariniai aparatai ir įrenginiai; sanitarinių įrenginių vandentiekio vamzdžiai; saugiosios lempos; saulės kolektoriai (šildymas); saulės krosnys; saunų įrenginiai; sėdimosios vonios; sietynai; skalbimo katilai; skalbyklų vandens šildytuvai; skysčių vėsinimo įrenginiai; skystojo kuro degikliai; slėginiai elektriniai maisto gaminimo puodai (autoklavai); slėginiai vandens rezervuarai; smilkymo prietaisai (ne medicinos reikmėms); spiritiniai degikliai; sterilizatoriai; sūkuriniai vandens čiurkšlių aparatai; šachtininkų lemputės; šaldymo aparatai; šaldymo aparatai ir mašinos; šaldymo kameros; šaldymo konteineriai; šaldymo patalpos; šaldymo prietaisai ir įrenginiai; šaldymo spintos; šaldytuvai; šaldytuvai (dėžės); šaldomos vitrinos (eksponavimo įrenginiai); šildymo (vandeniu) įrenginiai; šildymo aparatai; šildymo įrenginiai; šildymo katilai; šildymo katilų dūmtraukiai; šildymo katilų tiektuvai; šildymo katilų vamzdžiai; šildymo krosnys; šildymo plokštės; šilumokaičiai (ne mašinų dalys); šilumos akumuliatoriai; šilumos regeneratoriai; šilumos siurbliai (centrinio šildymo, cirkuliaciniai); šiukšlių degintuvai; švariosios kameros (sanitarijos įrenginiai); šviečiamieji apšvietimo vamzdeliai; šviečiantys namų numeriai; šviesadiodžio (LED) apšvietimo įrenginiai; šviesos sklaidytuvai; šviestuvai; tabako aušinimo įrenginiai; tabako džiovyklos; termostatiniai vožtuvai (šildymo įrenginių dalys); toršerai; transporto priemonių apšvietimo prietaisai; transporto priemonių atšvaitai; transporto priemonių įtaisai nuo akinimo (apšvietimo įtaisai); transporto priemonių įtaisai nuo apšerkšnijimo; transporto priemonių oro kondicionieriai; transporto priemonių priekiniai žibintai; transporto priemonių šildytuvai; transporto priemonių šildomieji aparatai nuo langų šarmojimo; transporto priemonių ventiliacijos (oro kondicionavimo) įrenginiai; transporto priemonių žibintai; traukos gaubtai; traukos gaubtai (laboratorijoms); traukos gaubtai (virtuvėms); tualetai (vandens klozetai); tualeto dubenys; ultravioletinės

lempos (ne medicinos reikmėms); vaisių džiovyklos; vamzdžiai (sanitarinių įrenginių dalys); vamzdžių čiaupai; vamzdžių čiaupai (movos); vandens aparatų reguliavimo ir apsaugos priemonės; vandens arba dujų įrenginių ir vamzdynų apsauginiai reikmenys; vandens arba dujų įrenginių ir vamzdynų reguliavimo reikmenys; vandens čiaupų tarpikliai; vandens ėmimo įrenginiai; vandens filtravimo aparatai; vandens gėlinimo įrenginiai; vandens masažo vonių įrenginiai; vandens minkštinimo aparatai ir įrenginiai; vandens nuleidimo įtaisai (tualetų); vandens skirstymo įrenginiai; vandens sterilizatoriai; vandens šildyklės (buteliai); vandens šildytuvai; vandens šildytuvai (prietaisai); vandens valymo aparatai ir mašinos; vandens valymo įrenginiai; vandens vėsinimo įrenginiai; vandentiekio įrenginiai; ventiliacijos (oro kondicionavimo) įrenginiai ir aparatai; ventiliatoriai (oro kondicionavimas); ventiliatoriai (oro kondicionavimo įrenginių dalys); vėsinimo aparatai ir įrenginiai; vėsinimo įrenginiai ir mašinos; vienkartiniai sterilizavimo maišeliai; viryklėlės; viryklės; virtuvinės viryklės (krosnelės); vonios; vonių išklojos; vonių įrengimo reikmenys; vonių kambarių įrenginiai; vonių reikmenys; vonių šildytuvai; vonių vandentiekio įrenginiai; žaizdrai; žarijų krosnelės; žibintuvėliai; žindymo buteliukų elektriniai šildytuvai.

21 namų apyvokos arba virtuvės reikmenys ir indai; šukos ir kempinės; šepečiai (išskyrus teptukus); šepečių medžiagos; valymo reikmenys; metaliniai raizginiai šveistukai; neapdirbtas arba iš dalies apdirbtas stiklas (išskyrus statybinį); stiklo, porceliano ir keramikos gaminiai, nepriskirti prie kitų klasių; abrazyvinės kempinės odai grandyti; aerozoliniai įtaisai (išskyrus medicininius); akvariumų dangčiai; alaus bokalai; aliejaus ir acto indelių rinkiniai; antakių šepetėliai; apipinti buteliai; apipinti dideli buteliai; apipinti stiklainiai; apipinti stikliniai indai; arbatinukai; arbatinukų apdangalai; arbatos dėžutės; arbatos koštuvėliai; arbatos plikymo rutuliukai; arbatos plikytuvai; arbatos servizai (valgomieji reikmenys); arklių šepečiai; atliekų dėžės; atmatų dėžės; atšaldymo indai; atšaldymo indeliai (su ledais); avalynės laikymo kurpaliai; avalynės šaukštai; avalynės šepečiai; ąsočiai; baldų šluostukai; baltasis stiklas; baltinių spaustukai; batų liežuvėliai; batų ožiukai (nuauti); blizginamosios medžiagos (išskyrus preparatus, popierių ir galąstuvus); bokalai; bokalai su dangteliu; buities reikmenys; buitinės arba virtuvinės talpyklos; buitinės ne elektrinės maišyklės; buitinės ne elektrinės maišymo mašinos; buitinės pirštinės; buitinės rankinės malimo mašinėlės; buitinės trintuvės; buitiniai keramikos dirbiniai; buitiniai krepšeliai; buitiniai maisto produktų aušinimo įrenginiai, šilumos mainams naudojantys skysčius); buitiniai ne elektriniai poliravimo įtaisai ir mašinėlės; buitiniai pelenų sietai; buitiniai sieteliai; buteliai; butelių atkimštukai; cukrinės; česnakų spaustuvai (virtuvės reikmenys); dangteliai verdančiam pienui sulaikyti; dantų ir dantenų valymo vandens aparatai; dantų krapštukai; dantų krapštukų dėžutės; dantų siūlai (valymui); dantų šepetukai; daržovių padėklai; dažyti stiklo gaminiai; dezodoravimo įtaisai (asmeninėms reikmėms); dėžutės (padėklai) su pakratais naminiams gyvūnėliams; dirbtiniai padėliai (kiaušiniai); drabužių džiovyklos; drabužių temptuvai; drėkinimo įrenginiai; drobė (valymui); drobinės grindų mazgotės; druskinės; druskinės barstyklės; dubenėliai; dubenys (talpyklos); dulkių šluostės (baldams); dulkių šluostukai; dūmsiurbės medžiagos (buities reikmėms); duoninės; duonlentės (raikymui); duonos krepšeliai; ėdalo loviai; elektrinės šukos; elektriniai dantų šepetukai; elektriniai šepetėliai (išskyrus mašinų dalis); elektriniai vabzdžių viliojimo ir naikinimo prietaisai; elnenos šluostukai; emaliuotas stiklas; fajanso indai; formos (virtuvės reikmenys); gabalinio ledo formos; gazuoto vandens sifonai; gėlių ir augalų purkštuvai; gėlių ir augalų švirkštuvai; gėlių puokščių laikikliai; geriamieji indai; geriamieji ragai; geriamieji šiaudeliai; gėrimų termosai; gertuvės; girdyklos; gyvulių šukos; gyvūnų ėdžios; grandyklės; grimo valymo reikmenys; grindų šluosčių gręžtuvai; ilgakočiai dervos teptukai; indeliai; indų dangčiai; indų plovimo šepečiai; izoterminės talpyklos; izoterminiai maišeliai; kaistuvai; kaistuvų metaliniai raizginiai (šveistukai); kaklaraiščių (lyginimo) presai; kambariniai akvariumai; kambariniai terariumai (augalų kultivavimas); kambariniai terariumai (vivariumai); kamščiatraukiai; kandeliabrai; kareiviški katiliukai; katilai; katiliukai; kavos servizai (valgomieji reikmenys); kelioninės gertuvės; kelnių lyginimo presai; kempinės (buities reikmėms); kempinių laikikliai; kepimo gardelės; kepimo grotelės; kepimo patiesalai; keptuvai (griliai); keptuvės; keptuvės su rankena; keramikos dirbiniai; keraminiai indai; kiaulių šeriai; kiaušinių puodeliai; kibirai; kibirai iš audinių; kibirėliai; kilimų dulkintuvai (ne mašinos); kilimų dulkintuvai (rankiniai); kilimų valymo įtaisai; kišeninės tualetinės reikmeninės (tuščios); klijų virimo katilai; kočėlai; kokteilių plaktuvės; kokteilių rankiniai maišytuvai; konditerijos gaminių dekoratyviniai krepšeliai; konditerijos gaminių kepimo formos; konditerijos gaminių pjaustymo įtaisai; kosmetikos reikmenys; krištolo indai; kulinarinės formos; kurpaliai; kvarcinio stiklo pluoštas (išskyrus tekstilės reikmėms); kvepalų garintuvai; kvepalų purkštuvai; kvepalų smilkytuvai; laistytuvai; laistytuvų antgaliai; laistytuvų galvutės; laistomųjų žarnų antgaliai; lakštinis stiklas (neapdirbtas); ledo kibirėliai; ledų kibirai; lėkštelės; lempų stiklų šepečiai; likerio butelių komplektai; lydytas kvarcas (pusgaminiai) (ne statybų reikmėms); lyginimo lentos; lyginimo lentų apmautai; lygintuvų padėklai; maisto šaldymo įrenginiai (buitiniai, šilumos mainams naudojantys skysčius); maisto termosai; maišomieji šaukštai (virtuvės reikmenys); majolika; matinis stiklas; medvilnės atliekos (valymui); mentelės (virtuvės reikmenys); metaliniai indai ledams ir gėrimams su ledais gaminti); metaliniai kepimo iešmai; moliniai virtuviniai puodai; muilinės; muilinės (padėklai); muilo dalytuvai; muilo dėžutės; muilo padėklai; musgaudžiai; musmušiai; nagų šepetukai;

naktipuodžiai; naminių gyvūnėlių narveliai; naminių paukščių žiedai; ne elektrinės vaflinės; ne elektriniai avalynės blizginimo reikmenys; ne elektriniai buitiniai plaktuvai; ne elektriniai buitiniai smulkintuvai (malūnėliai); ne elektriniai buitiniai vaisių spaustuvai; ne elektriniai dulkių valymo įtaisai; ne elektriniai kavinukai; ne elektriniai kavinukai su sieteliais; ne elektriniai kavos filtrai; ne elektriniai keptuvai; ne elektriniai nešiojamieji šaldytuvai; ne elektriniai nešiojamieji šaltkrepšiai; ne elektriniai parketo grindų vaškavimo įtaisai; ne elektriniai plaktuvai; ne elektriniai slėginiai virimo katilai (autoklavai); ne elektriniai troškintuvai; ne elektriniai valgių gaminimo reikmenys; ne elektriniai virduliai; ne elektriniai virtuviniai maišytuvai; ne elektriniai žindymo buteliukų šildytuvai; ne statybinės stiklo mozaikos; neapdirbtas ar iš dalies apdirbtas stiklas (išskyrus statybinį stiklą); opalo stiklas; padaryti iš moliūgo indai; padėklai; padėklai (buities reikmėms); padėklai su pakratais naminiams gyvūnėliams; pakabai drabužių temptuvai; pakratų dėžutės (padėklai) naminiams gyvūnėliams; palangių dėžutės augalams auginti; paukščių narveliai; paukščių vonios; paukščių žiedai; peilių padėklai (stalo serviravimui); pelių spąstai; pietų vazos; piknikų maisto krepšiai (kartu su indais); piltuvėliai; piltuviniai antgaliai; pipetės (vynui ragauti); pipirinės; pirštinių temptuvai; pyragų padėklai; plaušinės šluotos; plokštbuteliai; plunksninės šluotelės; poliravimo oda; poliravimo pirštinės; popieriaus ar plastiko puodeliai; popierinės lėkštės; popieriniai padėklai (buities reikmėms); popierinių rankšluosčių dalijimo dėžutės; porcelianinės ar stiklinės iškabos; porcelianiniai kiniški dailės mažmožiai; porceliano dirbiniai; porceliano, keramikos, molio ar stiklo biustai; porceliano, keramikos, molio ar stiklo meno dirbiniai; porceliano, keramikos, molio ar stiklo statulos; porceliano, keramikos, molio arba stiklo figūrėlės (statulėlės); porceliano, keramikos, molio arba stiklo statulėlės; prausiamieji šepečiai; prausiamosios plaušinės; prieskonių indelių rinkiniai; pudrinės; pudrinukai; puodai; puodai (žemi); puodukai; puodų dangčių uždoriai; puodų dangteliai; puodų trikojai; purkštuvai; purškimo įrenginiai; rankinės kavamalės; rankinės makaronų gamybos mašinėlės; rankiniai pipirų malūnėliai; rankšluosčių kabyklos ir žiedai; retosios šukos (plaukų); rezervuarai (kambariniai akvariumai); rezervuarų ir konteinerių šepečiai; ropinės (grafinai); ropinių (grafinų) padėkliukai (ne popieriniai ir ne stalo apdangalai); saldainių dėžutės; saldumynų dėžutės; salotinės; samčiai (valgomieji įrankiai); sausainininės; sausainių (biskvitų) pjaustymo įtaisai; servetėlių laikikliai; servetėlių žiedai; servizai (valgomieji indai); sietai (buities reikmenys); sieteliai; sieteliai (buities reikmenys); skalbimo dubenys; skalbimo lentos (rintės); skalbinių džiovyklos; skalbinių spaustukai; skudurai (valymui); skutimosi šepetėliai; skutimosi šepetėlių laikikliai; skutimosi šepetukų stoveliai; sodininkų pirštinės; sriubos dubenėliai; stiklas su įterptais plonais elektros laidininkais; stiklinės; stiklinės ampulės (indai); stiklinės dėžutės; stiklinės kolbos (indai); stiklinės taurės; stikliniai dangteliai; stikliniai kamščiai; stikliniai rezervuarai; stiklo milteliai (papuošimui); stiklo pluoštas (ne izoliacijos arba tekstilės reikmėms); stiklo pluošto siūlai (ne tekstilės reikmėms); stiklo tara; stiklo vata (ne izoliacijai); stūmikliai užsikimšusiems kanalizacijos vamzdžiams valyti; sukamieji padėklai; sūrinių dangčiai; sviestinės; sviestinių dangteliai; šaldymo buteliai; šepečių gaminiai; šepetiniai plaukai; šeriai (šepečiams); šiukšliadėžės; šiukšliadėžės popieriui; šiukšlių dėžės; šluostytuvai; šluotos; šukų dėklai; šveistukai; šveitimo šepečiai; taupyklės; termosai; tortų mentelės; transporto priemonių langų stiklas; trupinių loveliai; tualetiniai indai; tualetinio popieriaus dalytuvai; tualetinio popieriaus laikikliai; tualeto reikmeninės; urnos; užkandžių dėžutės; užsegimo kabliukai; vabzdžių gaudyklės; vabzdžių gaudytuvai; vaikų vonelės (kilnojamosios); vaisių padėklai; vaisių vazos; vakuuminiai buteliai; valgiaraščių apdarai; valgomieji reikmenys (išskyrus peilius, šakutes ir šaukštus); valgomosios lazdelės; valgomosios lėkštės; valymo pakulos; valymo reikmenys (rankiniai); vazonai; vazonų dangčiai (ne popieriniai); vazonų dangteliai (išskyrus popierinius); vazos; verdamieji puodai; vibraciniai maišytuvai; vienkartinės lėkštės; vilnų atliekos (valymui); virtuvės indų komplektai; virtuvinės pjaustymo lentelės; virtuviniai indai; virtuviniai konteineriai; virtuviniai samčiai; virtuviniai švitriniai šveistukai; vyno degustuotuvės (sifonai); zomša (valymui); žiurkių spąstai; žvakidės; žvakių gesyklės; žvakių vainikėliai.

27 kilimai, dembliai, patiesalai, linoleumas ir kitos grindų dangos; sienų apmušalai (ne tekstiliniai); automobilių kilimėliai; automobilių patiesalai; dirbtinės vejos; gimnastikos patiesalai; gimnastikos salių patiesalai; grindų dangos; kiliminiai patiesalai; neslidžios kiliminės dangos; pokilimiai; popieriniai sienų apmušalai; priedurio patiesalai; slidžių trasų virveliniai dembliai; tekstiliniai sienų apmušalai; vinilo grindų dangos; vonios kambario patiesalai.

---

(111) **68178**

(151) 2014 01 27

(210) 2013 0170

(220) 2013 02 06

(181) 2023 02 06

(732) UAB „SENUKŲ PREKYBOS CENTRAS“, Pramonės pr. 6, LT-51267 Kaunas, LT

(740) Reda Žabolienė, 7, Advokatės Redos Žabolienės kontora METIDA, Verslo centras VERTAS, Gynėjų g. 16, LT-01109 Vilnius, LT

(540)



(531) 24.15, 27.1

(511)

6 ne brangieji metalai ir jų lydiniai; metalinės statybinės medžiagos; kilnojamieji metaliniai statiniai; bėgių metalai; ne elektriniai metaliniai lynai ir viela; smulkūs geležies dirbiniai ir smulkios metalinės detalės; metaliniai vamzdžiai; seifai; ne brangiųjų metalų gaminiai, nepriskirti prie kitų klasių; rūdos; alavas; alavuotos skardos tara; aliuminio folija; aliuminio viela; aliuminis; ankerinės plokštės; antifrikciniai metalai; antkapių bronziniai dirbiniai; antrankiai ; apsauginės metalinės kelių užtvaros; ąsiniai varžtai; aukso lydmetaliai; babitas; baltoji (alavuota) skarda; bėgių tvarslės; berilis; betono metalinės armuojamosios medžiagos; bliumai (metalurgija); bronza (meno dirbiniai); bronza; bronziniai antkapiniai paminklai; centrinio šildymo sistemų metaliniai vamzdžiai ir vamzdynai; chromas; chromo rūdos; cinkas; cirkonis; čiuožyklos (metalinės konstrukcijos); durų geležiniai apkaustai; durų strektės (ne elektrinės); durų uždarymo įtaisai (ne elektriniai); ferotitanas; ferovolframas; fiksavimo varžtai; galenitas (švino rūda); galvijų grandinės; geležies dirbiniai (smulkieji); geležies kampuočiai; geležies rūdos; geležies ruošiniai; geležinė viela; geležinės juostos; geležiniai lankai; geležiniai priekalėliai; geležinių juostų įtempimo įtaisai (golfo aikštelėms); geležinkelio iešmai; geležinkelio iešmų smailės; geležinkelio metalai; geležis (ferochromas); geležis (feromolibdenas); geležis (ferosilicis); germanis; gyvulių skambalėliai; hafnis; hidroizoliacijos metaliniai statybiniai elementai; indis; inkarai; inkaro plokštės; įtempiamosios trauklės; kabliai (kopimo); kabliukai (metalo gaminiai); kadmis; keleivinių keltuvų (funikulierių) bėgių metalai; kietieji lydmetaliai; kilnojamieji priekalai; kobaltas (neapdorotas); konservų skardinės; kreipiamieji metaliniai bėgiai; krosnių dangčiai; krosnių ekranai; krosnių grotelės; langų geležiniai apkaustai; langų skląsčiai; langų skridiniai; lankų plienas; laukinių gyvūnų spąstai; limonitas; magnis; manganas; mašinų diržų metalinės arklidės; metalinės armuojamosios medžiagos; metalinės kiaulidės; melchioras; metaliniai groteliniai dirbiniai; metalinė sienų apdaila; metalinė stogo hidroizoliacija; metalinė baldų furnitūra; metalinė karstų furnitūra; metalinė langų furnitūra; metalinė litavimo viela; metalinė lovų furnitūra; metalinė vyniojimo ir pakavimo folija; metalinės antkapių plokštės; metalinės grandinės; metalinės grindų plytelės; metalinės iškabos; metalinės juostelės; metalinės konservų dėžutės; metalinės laiptų pakopos; metalinės langinės; metalinės ledo formos; metalinės pakavimo juostos; metalinės paminklinės lentos; metalinės raketų leidimo platformos; metalinės saugos grandinės; metalinės sienų plokštės; metalinė statybinė armatūra; metalinės verandos (statiniai); metalinės antkapinės stelos; metalinės antkapių lentelės; metalinės atramos; metalinės automobilių spynos; metalinės butelių kapsulės; metalinės dėžės; metalinės durų rankenos; metalinės durų staktos; metalinės durys; metalinės grandinių jungiamosios grandys; metalinės grindų plytelės; metalinės grindys; metalinės grotelės; metalinės identifikavimo apyrankės (ligoninėms); metalinės identifikavimo plokštės; metalinės įrankių dėžutės (tuščios); metalinės įrankių rankenos ir kotai; metalinės kapų tvorelės; metalinės kilnojamosios kopėčios; metalinės kilpos; metalinės kniedės; metalinės kopėčios; metalinės krovinių ąsos; metalinės krovinių juostos; metalinės krovinių pakabos; metalinės laiškų dėžutės; metalinės lanksčiųjų žarnų ritės (ne mechaninės); metalinės lanksčiųjų žarnų vijimo ritės (ne mechaninės); metalinės lauko langinės; metalinės lubos; metalinės maisto produktų dėžės; metalinės mašinų pavarų diržų sankabos; metalinės mėsos spintos; metalinės numerių plokštelės; metalinės paminklinės plokštės; metalinės paplūdimio kabinos; metalinės pavarų diržų armavimo medžiagos; metalinės peilių kriaunos; metalinės perdangų sijos; metalinės pertvaros; metalinės pinigų dėžutės; metalinės platformos (gamykloje surinktos); metalinės plokštės su durų anga; metalinės plytelės (statyboms); metalinės plytelės; metalinės portfelių ir lagaminų spynos; metalinės poveržlės; metalinės purškiamojo dažymo kabinos; metalinės raiščių gijos; metalinės rankenos; metalinės registracijos plokštelės; metalinės ribojamosios vartų atramos; metalinės rišimo priemonės; metalinės ryšulių rišimo priemonės; metalinės šaltojo liejimo formos; metalinės sijos; metalinės skiedininės (statybinės); metalinės spaustuvų žiaunos; metalinės spynos (išskyrus elektrines); metalinės statinaičių atramos, padėklai, stovai; metalinės statinaitės; metalinės statinės; metalinės statybinės konstrukcijos; metalinės statybinės plokštės; metalinės stogo dangos; metalinės stogo plokštės; metalinės talpyklos; metalinės telefono būdelės; metalinės telefono kabinos; metalinės tūtos; metalinės tvirtinimo apkabos; metalinės užtvaros; metalinės vamzdžių alkūnės; metalinės vamzdžių movos; metalinės vamzdžių apkabos; metalinės vandentiekio vamzdžių apkabos; metalinės veržiamosios juostos; metalinės veržlės; metalinės virvės; metalinės viščiukidės; metalinės žaliuzės; metaliniai apkalai (pastatams); metaliniai apsauginiai žiedai (ramstymosi lazdoms); metaliniai aptvarai; metaliniai atraminiai žiedai; metaliniai baldų ratukai; metaliniai bėgiai; metaliniai drabužių kabliukai; metaliniai drenažo vamzdžiai; metaliniai durų plaktukai; metaliniai durų skambučiai (ne elektriniai); metaliniai įlaidiniai poliai; metaliniai gatvių latakai; metaliniai kaiščiai; metaliniai konteineriai (laikymui ir gabenimui); metaliniai krovimo padėklai; metaliniai krovinių padėklai; metaliniai laiptų sekcijų karkasai; metaliniai langų ribotuvai; metaliniai langų skląsčiai; metaliniai lovų ratukai; metaliniai medžių aptvarai; metaliniai nuotekų vamzdžiai; metaliniai palapinių kuoliukai; metaliniai paminklai; metaliniai plūduriuojantieji konteineriai; metaliniai poliai; metaliniai ribotuvai; metaliniai sienų kamščiai; metaliniai siloso bokštai; metaliniai šiltnamių rėmai; metaliniai skriemuliai (ne mašinoms); metaliniai

slenksčiai; metaliniai šluotų kotai; metaliniai sraigtai; metaliniai stiebai; metaliniai telegrafo stulpai; metaliniai varžtai; metaliniai vožtuvai (ne mašinų dalys); metaliniai (vąšai) kobiniai (alpinistų įranga); metaliniai antkapiai; metaliniai apsauginiai žiedai; metaliniai atraminiai stulpai; metaliniai bakai; metaliniai bunkeriai; metaliniai butelių dangteliai; metaliniai butelių gaubteliai; metaliniai dangų blokeliai; metaliniai darbastaliai (su spaustuvais); metaliniai dėžučių dangteliai; metaliniai diržų temptuvai; metaliniai drabužių pakabų kabliai; metaliniai drenažo vamzdžiai (vožtuvai); metaliniai dūmtraukiai; metaliniai dūmtraukių gaubtai; metaliniai dūmtraukių kreiptuvai (deflektoriai); metaliniai dūmtraukių vamzdžiai; metaliniai durų reikmenys; metaliniai durų rėmai; metaliniai durų ribotuvai; metaliniai durų skląsčiai; metaliniai durų skląsčių strypai ; metaliniai dviračių stovai; metaliniai elektros linijų poliai; metaliniai elektros linijų stulpai; metaliniai geležinkelio pabėgiai; metaliniai juostų įtempimo įtaisai; metaliniai kabelių ir vamzdžių veržtuvai; metaliniai kabelių suveržimo varžtai; metaliniai kamščiai; metaliniai karnizai; metaliniai kilnojamieji keleivių laipteliai; metaliniai kilnojamieji šiltnamiai; metaliniai klojiniai betonui; metaliniai klojiniai; metaliniai konteinerių dangčiai; metaliniai kraunamų krovinių padėklai; metaliniai krepšiai; metaliniai krovinių lynai; metaliniai krovinių stropai; metaliniai laiptai; metaliniai laivų rišimo (švartavimo) plūdurai; metaliniai laivų švartavimo knechtai; metaliniai langai; metaliniai langų ar durų vyriai; metaliniai langų rėmai; metaliniai langų rėmų skląsčiai; metaliniai lazdų antgaliai; metaliniai litavimo strypeliai; metaliniai liukų dangčiai; metaliniai naftos gręžinių aptaisai; metaliniai narvai laukiniams gyvūnams; metaliniai nešviečiantys plūdurai; metaliniai nešvytintys namų numeriai; metaliniai oro kondicionavimo ir ventiliacijos įrenginių vamzdžiai; metaliniai padėklai; metaliniai pakavimo konteineriai; metaliniai pastoliai; metaliniai piltuvai (ne mechaniniai); metaliniai plūduriuojantieji švartavimo dokai; metaliniai puodų kabliai; metaliniai purkštuvai; metaliniai ramsčiai (medžių ar vijoklinių augalų); metaliniai rankenų antgaliai; metaliniai rūsiai (laidojimo); metaliniai šablonai krovinių gabaritui nustatyti (geležinkelio vagonams); metaliniai sandarieji butelių gaubteliai; metaliniai sandarieji gaubteliai; metalinės sąramos; metalinės sąvaržos (apkabos); metaliniai sienų apkalai; metaliniai sienų kabliai (vamzdžių); metaliniai skelbimų stulpai; metaliniai slankiųjų durų ratukai; metaliniai slėginiai vamzdžiai; metaliniai spaustuviniai darbastaliai; metaliniai statiniai; metaliniai statinių čiaupai; metaliniai statinių lankai; metaliniai statybiniai skydai; metaliniai statybiniai apkalai; metaliniai statybiniai karkasai; metaliniai statybų kronšteinai; metaliniai stogo latakai; metaliniai strypai kietajam litavimui ir virinimui; metaliniai strypai krovinių gabaritui nustatyti (geležinkelio vagonams); metaliniai stulpai; metaliniai sukamieji varteliai (turniketai); metaliniai surenkamieji namai (rinkiniai); metaliniai suveriamieji langai; metaliniai suvirinimo strypeliai; metaliniai šuolių į vandenį tramplinai; metaliniai tinkleliai; metaliniai tiubingai; metaliniai trosų sujungimo elementai (ne elektriniai); metaliniai turėklų strypai; metaliniai užsukami butelių dangteliai; metaliniai vamzdynų rinktuvai; metaliniai vamzdžių sujungimo elementai; metaliniai vandentiekio vamzdžiai; metaliniai vandentiekio vamzdžių vožtuvai; metaliniai vartai; metaliniai vėjarodžiai; metaliniai vežamų krovinių padėklai; metaliniai vielokaiščiai; metaliniai virvių antgaliai; metaliniai voljerai; metaliniai žiedai; metalinių juostų temptuvai (tempimo jungtys); metalinių vamzdžių gaminiai; metalo keraminės medžiagos (kermetai); metalo lakštai ir plokštės; metalo liejiniai karnizams; metalo milteliai; metalo drožlės; metalinės dalgiakočių rankenos; metalų rūdos; molibdenas; movos (metalinės detalės); naujasidabrio statybinės arba furnitūros detalės; naujasidabris; ne elektriniai durų atidarymo įtaisai; ne elektriniai metaliniai kabeliai; neapdirbta ar iš dalies apdirbta geležis; neapdirbtas ar iš dalies apdirbtas plienas; neapdirbtas ar iš dalies apdirbtas švinas; neapdirbtas arba iš dalies apdirbtas ketus; neapdirbtas arba iš dalies apdirbtas varis; neapdirbtas arba iš dalies apdirbtas žalvaris; neapdirbti arba iš dalies apdirbti paprastieji metalai; neizoliuota varinė viela; nešviečiantys ir nemechaniniai metaliniai signaliniai skydai; nešviečiantys ir nemechaniniai metaliniai ženklai; nešviečiantys ir nemechaniniai metaliniai kelio ženklai; nikelis; niobis; pakabinamosios spynos; pakeliamųjų langų skridiniai; paprastųjų metalų biustai; paprastųjų metalų dėžutės; paprastųjų metalų figūrėlės (statulėlės); paprastųjų metalų liejiniai; paprastųjų metalų lydiniai; paprastųjų metalų lydinių viela (išskyrus lydžiuosius metalus); paprastųjų metalų meno dirbiniai; paprastųjų metalų raktų žiedai; paprastųjų metalų sagtys (metalo dirbiniai); paprastųjų metalų statulėlės; paprastųjų metalų statulos; paprastųjų metalų viela; pasagvinės; pastatų metalinės atramos; paukščių vonios (metalinės konstrukcijos); pavėsinės (metalinės konstrukcijos); pėdų grandikliai; pentinai; piroforiniai (savaime užsidegantys) metalai; plaukiojimo baseinai (metalinės konstrukcijos); pleištai; plieninė viela; plieninės juostos; plieninės nuleidžiamosios aklinos užuolaidos; plieniniai pastatai; plieniniai stiebai; plieniniai vamzdžiai; plieninis lynas; plieno lakštai; plieno liejiniai; plieno lydiniai; priedurio grandikliai; priekalai; raidės ir skaitmenys (paprastųjų metalų), išskyrus spaustuvinius; raktai; rankenų metaliniai apsauginiai žiedai; ratų veržtuvai (gaubtai); rišimo vielos (žemės ūkio reikmėms); rūgščių konteineriai; rutuliai plieniniai; šakoti metaliniai vamzdžiai; šaltojo liejimo formos; šarvai; šarvų lakštai; saugiosios pinigų dėžutės; sidabro lydmetaliai; sidabruotas alavo lydinys; šiferio tvirtinimo kabliai (metalo gaminiai); silicis (ferosilicis); skląsčiai; skystojo kuro metaliniai konteineriai; smaigai (metalo dirbiniai); smaigčiai (alpinistų reikmenys); smeigės; spygliuotoji viela; spyruoklės (metalo gaminiai); spyruoklinės spynos; staniolis (alavo folija); statinių metalinės armuojamosios medžiagos; sukamosios platformos

(geležinkeliams); suslėgto oro vamzdžių metalinė armatūra; suslėgtų arba suskystintų dujų metaliniai konteineriai (tušti); suslėgtų arba suskystintų dujų metaliniai balionai (metaliniai konteineriai); švininės plombos; tantalas (metalas); telferių kabeliai; tepalų švirkštų tūtos; tepimo įmovos; titanas (ferotitanas); titanas; transporto priemonių metaliniai skiriamieji ženklai; tvirtinamieji metaliniai rankšluosčių dalytuvai; ugniai atsparios metalinės statybinės medžiagos; vabzdžių sulaikymo metaliniai tinkleliai; vamzdžių metalinės armuojamosios medžiagos; vanadis; variniai žiedai; varpai; varžtai (plokštieji); varžtai su žiedu; vėjo sukami paukščių baidymo metaliniai įrenginiai; vielos įtempimo įtaisai (įtempimo grandys); vielos tinklai; vinys (didelėmis galvutėmis); vinys; volframas; žalvaris; židinio malkų atramėlės.

11 apšvietimo, šildymo, garų gamybos, valgio virimo, šaldymo, džiovinimo, vėdinimo, vandens tiekimo ir sanitariniai įrenginiai; acetileno degikliai; acetileno generatoriai; acetileno žibintai; akvariumų filtravimo aparatai; akvariumų lempos (žibintai); akvariumų šildytuvai; aliejaus valymo aparatai; aliejinės lempos; apšvietimo įrenginiai (oro transporto priemonėms); apšvietimo lempos (automobiliams); apšvietimo lemputės; apšvietimo prietaisai ir įrenginiai; apšvietimo žibintai; apšvietimo žibintuvėliai; ardeliai; atominiai reaktoriai; audinių garintuvai; autoklavai (elektriniai slėginiai virimo katilai); automatiniai drėkinimo įrenginiai; automatiniai pelenų transportavimo įrenginiai; automobilių įtaisai nuo akinimo (žibintų įtaisai); automobilių krypties signalizatorių lempos; automobilių krypties signalizatorių lemputės; automobilių žibintai; baktericidiniai degikliai; benzininiai degikliai; bidė; boileriai (ne mašinų dalys); branduoliniai reaktoriai; branduolinis kuro ir branduolinių reakcijų lėtiklių apdorojimo įrenginiai; centrinio šildymo įrenginių plėtimosi bakai; centrinio šildymo radiatorių drėkintuvai; centrinio šildymo sistemų radiatoriai; chromatografai (pramonės reikmėms); čiaupai; degikliai; degimo krosnys; deginimo krosnių armatūra (atramos); deglai; deguonies-vandenilio degikliai; dekoratyviniai fontanai; desikatoriai (džiovinimo aparatai); dezinfekavimo aparatai; dezinfekavimo priemonių dalytuvai (tualetams); dezinfekavimo priemonių skirstytuvai (tualetams); dezodoravimo aparatai (ne asmeninio naudojimo); distiliatoriai; distiliavimo aparatai; distiliavimo kolonos; distiliavimo valymo kolonos; drėkinimo mašinos žemės ūkio reikmėms; dujinės lempos; dujiniai šviestuvai; dujiniai žiebtuvėliai; dujinių prietaisų reguliavimo ir apsaugos reikmenys; dujotiekių reguliavimo ir apsaugos reikmenys; dujų degikliai; dujų degiklių antgaliai; dujų katilai; dujų kondensatoriai (ne mašinų dalys); dujų plautuvai (skruberiai, dujinių įrenginių dalys); dujų valymo įrenginiai; dujų valytuvai (dujinių įrenginių dalys); dūmtraukiai; dūmtraukių dūmtakiai; dūmtraukių sklendės; dūmtraukių sklendės (šildymas); duonkepės krosnys; duonos gaminimo mašinos; duonos kepimo mašinos; duonos skrudintuvai; dušai; dušo kabinos; dviračių lemputės; dviračių žibintai; džiovinimo aparatai; džiovinimo aparatai ir įrenginiai; elektra šildomi patiesalai (kilimai); elektrinės gruzdintuvės; elektrinės šildomosios antklodės (ne medicinos reikmėms); elektrinės vaflinės; elektriniai arba ne elektriniai kojų šildytuvai; elektriniai asmeniniai ventiliatoriai; elektriniai jogurto gaminimo prietaisai; elektriniai kaitinimo siūleliai; elektriniai kavinukai su koštuvais; elektriniai kavos aparatai; elektriniai kavos filtrai; elektriniai kišeniniai žibintuvėliai; elektriniai radiatoriai; elektriniai skalbinių džiovintuvai; elektriniai slėginiai prikaistuviai (greitpuodžiai); elektriniai šildymo aparatai; elektriniai šildomieji paklotai (pagalvėlės) (ne medicinos reikmėms); elektriniai valgio virimo reikmenys; elektriniai virduliai; elektrinis šildomasis apavas; elektros išlydžio apšvietimo vamzdeliai; elektros lempos; elektros lemputės; elektros lempų siūleliai; elektros šviestuvų lizdai; fakelų vamzdžiai (naftos pramonei); filtrai (buitinių arba pramoninių įrenginių dalys); fontanai; frikciniai dujų degtuvai; garbanojimo lempos; garinių šildymo įrenginių oro vožtuvai; garintuvai; garo akumuliatoriai; garo aparatai veidui (saunos); garo gaminimo įrenginiai; garo katilai (ne mašinų dalys); gatvių šviestuvai; geriamojo vandens filtrai; gėrimų atšaldymo aparatai; gydomųjų kurortų vonios (talpyklos); gyvatukai (distiliavimo, šildymo įrenginių dalys); hidrantai; įdegimo įrenginiai (saulės vonios); kaitinimo degikliai; kaitinimo elementai; kaitinimo plokštės; Kalėdų eglučių elektros lemputės; kambarinės ledainės; kanalinės krosnys; karšto oro aparatai; karšto oro pirčių įrenginiai; kavos pupelių skrudintuvai; kepimo aparatai; kepimo iešmai; kepimo iešmų suktuvai; kepimo krosnelės su besisukančiu iešmu; kepimo rėmai; kepintuvės; keptuvai; kietojo, skystojo arba dujinio kuro šildymo aparatai; kilnojamieji tualetai; kilnojamosios kalvės; kilnojamosios turkiškų vonių kabinos; kiniški žibintai (popieriniai); kišeniniai šildytuvai; kišeniniai žibintuvėliai; klijų šildymo įrenginiai; klozetų bakeliai; klozetų puodai; konstrukcinės viryklių plokštės; krosnelės (ne laboratorinės); krosnelių fasoninės išklojos; krosnių ardynai; krosnių aušinimo bakai; krosnių aušintuvai; krosnių fasoninės išklojos; krosnių išklojos (iš ugniai atsparaus molio); krosnių metalinės konstrukcijos; krosnių pakrovimo įrenginiai; krosnių peleninės ; krosnių pelenų dėžės; krosnys (ne laboratorinės); krosnys (šildymo įrenginiai); kuro skalsintuvai (ekonomaizeriai); laboratorinės lempos; laboratoriniai degikliai; lakštiniai šildytuvai; lankinės lempos; lankinių lempų angliniai elektrodai; lašelinio drėkinimo antgaliai (irigavimo reikmenys); lavos akmenys keptuvams; ledo gaminimo įrenginiai ir mašinos; lempos; lempų atšvaitai; lempų dangčiai; lempų degikliai; lempų gaubtai; lempų gaubtų laikikliai; lempų kaminėliai; lempų rėmai; lempų stiklai; lempų stikliniai gaubtai; lygintuvų kaitintuvai; lovų šildynės; magnio siūlai (apšvietimui); maisto atliekų dehidratavimo aparatai; maisto gaminimo (virimo, kepimo) aparatai ir įrenginiai; maišikliniai vandentiekio čiaupai; metalinės šildyklės (lovai šildyti); mikrobanginės

krosnelės (maisto gaminimo aparatai); mikrobangų krosnys pramonės reikmėms; namų židiniai; nardymo šviestuvai; netaškūs čiaupų antgaliai; nuotekų valymo įrenginiai; odontologų krosnelės; oro ar vandens jonizatoriai; oro dezodoravimo aparatai; oro džiovintuvai; oro filtravimo įrenginiai; oro kondicionavimo aparatai; oro kondicionavimo filtrai; oro kondicionavimo įrenginiai; oro sterilizatoriai; oro šildytuvai; oro valymo aparatai ir mašinos; oro valymo baktericidinės lempos; oro vėsinimo aparatai; pakabinamieji šviestuvai; panardinamieji šildytuvai; pasterizavimo aparatai; pašarų džiovinimo įrenginiai; pieno šaldymo įrenginiai; pisuarai (sanitariniai įtaisai); plaukiojimo baseinų chloravimo įrenginiai; plaukų džiovintuvai; plautuvės (virtuvinės); polimerizavimo įrenginiai; prausyklų rankų džiovintuvai; projektorių lempos; prožektoriai; puošybiniai žibintai; radiatoriai (šildymas); radiatorių dangteliai; rankų prausyklės (sanitarinių įrenginių dalys); rezervuarų lygio reguliavimo vožtuvai; salyklo džiovyklos; sanitariniai aparatai ir įrenginiai; sanitarinių įrenginių vandentiekio vamzdžiai; saugiosios lempos; saulės kolektoriai (šildymas); saulės krosnys; saunų įrenginiai; sėdimosios vonios; sietynai; skalbimo katilai; skalbyklų vandens šildytuvai; skysčių vėsinimo įrenginiai; skystojo kuro degikliai; slėginiai elektriniai maisto gaminimo puodai (autoklavai); slėginiai vandens rezervuarai; smilkymo prietaisai (ne medicinos reikmėms); spiritiniai degikliai; sterilizatoriai; sūkuriniai vandens čiurkšlių aparatai; šachtininkų lemputės; šaldymo aparatai; šaldymo aparatai ir mašinos; šaldymo kameros; šaldymo konteineriai; šaldymo patalpos; šaldymo prietaisai ir įrenginiai; šaldymo spintos; šaldytuvai; šaldytuvai (dėžės); šaldomos vitrinos (eksponavimo įrenginiai); šildymo (vandeniu) įrenginiai; šildymo aparatai; šildymo įrenginiai; šildymo katilai; šildymo katilų dūmtraukiai; šildymo katilų tiektuvai; šildymo katilų vamzdžiai; šildymo krosnys; šildymo plokštės; šilumokaičiai (ne mašinų dalys); šilumos akumuliatoriai; šilumos regeneratoriai; šilumos siurbliai (centrinio šildymo, cirkuliaciniai); šiukšlių degintuvai; švariosios kameros (sanitarijos įrenginiai); šviečiamieji apšvietimo vamzdeliai; šviečiantys namų numeriai; šviesadiodžio (LED) apšvietimo įrenginiai; šviesos sklaidytuvai; šviestuvai; tabako aušinimo įrenginiai; tabako džiovyklos; termostatiniai vožtuvai (šildymo įrenginių dalys); toršerai; transporto priemonių apšvietimo prietaisai; transporto priemonių atšvaitai; transporto priemonių įtaisai nuo akinimo (apšvietimo įtaisai); transporto priemonių įtaisai nuo apšerkšnijimo; transporto priemonių oro kondicionieriai; transporto priemonių priekiniai žibintai; transporto priemonių šildytuvai; transporto priemonių šildomieji aparatai nuo langų šarmojimo; transporto priemonių ventiliacijos (oro kondicionavimo) įrenginiai; transporto priemonių žibintai; traukos gaubtai; traukos gaubtai (laboratorijoms); traukos gaubtai (virtuvėms); tualetai (vandens klozetai); tualeto dubenys; ultravioletinės lempos (ne medicinos reikmėms); vaisių džiovyklos; vamzdžiai (sanitarinių įrenginių dalys); vamzdžių čiaupai; vamzdžių čiaupai (movos); vandens aparatų reguliavimo ir apsaugos priemonės; vandens arba dujų įrenginių ir vamzdynų apsauginiai reikmenys; vandens arba dujų įrenginių ir vamzdynų reguliavimo reikmenys; vandens čiaupų tarpikliai; vandens ėmimo įrenginiai; vandens filtravimo aparatai; vandens gėlinimo įrenginiai; vandens masažo vonių įrenginiai; vandens minkštinimo aparatai ir įrenginiai; vandens nuleidimo įtaisai (tualetų); vandens skirstymo įrenginiai; vandens sterilizatoriai; vandens šildyklės (buteliai); vandens šildytuvai; vandens šildytuvai (prietaisai); vandens valymo aparatai ir mašinos; vandens valymo įrenginiai; vandens vėsinimo įrenginiai; vandentiekio įrenginiai; ventiliacijos (oro kondicionavimo) įrenginiai ir aparatai; ventiliatoriai (oro kondicionavimas); ventiliatoriai (oro kondicionavimo įrenginių dalys); vėsinimo aparatai ir įrenginiai; vėsinimo įrenginiai ir mašinos; vienkartiniai sterilizavimo maišeliai; viryklėlės; viryklės; virtuvinės viryklės (krosnelės); vonios; vonių išklojos; vonių įrengimo reikmenys; vonių kambarių įrenginiai; vonių reikmenys; vonių šildytuvai; vonių vandentiekio įrenginiai; žaizdrai; žarijų krosnelės; žibintuvėliai; žindymo buteliukų elektriniai šildytuvai.

17 kaučiukas, gutaperčia, guma, asbestas, žėrutis ir jų gaminiai, nepriskirti prie kitų klasių; plastikų pusgaminiai; užpildai, sandarinimo ir izoliacinės medžiagos; ne metaliniai lankstieji vamzdžiai; acetilceliuliozė (iš dalies apdorota); akrilinės dervos (pusgaminiai); anglies pluoštas (išskyrus tekstilės reikmėms); apsauginės asbesto uždangos; apsauginiai asbesto ekranai; asbesto audiniai; asbesto dangos; asbesto kamšalai; asbesto kartonas; asbesto lakštai; asbesto medžiaga; asbesto pluoštas; asbesto popierius; asbesto šiferis; asbesto veltiniai; balata; brezentinės žarnos; celofano folija (išskyrus naudojamą vyniojimui); celofano lakštai (išskyrus naudojamus vyniojimui); cilindrų sandarikliai; dielektrikai (izoliatoriai); dirbtinės dervos (pusgaminiai); ebonitas (vulkanizuotoji guma); ebonitinės formos; ebonitinės liejimo formos; elastiniai siūlai (ne tekstilės reikmėms); elastiniai verpalai (ne tekstilės reikmėms); elektros kondensatorių popierius; elektros perdavimo linijų izoliatoriai; filtravimo medžiagos (iš dalies apdirbti putplasčiai arba plastiko plėvelės); garso izoliavimo medžiagos; geležinkelių izoliatoriai; gėlių kompozicijų putplasčio pagrindai (pusgaminiai); glaistas; guminės atramos, ribotuvai; guminės movos mašinų dalims apsaugoti; guminės virvutės; guminiai siūlai (ne tekstilės reikmėms); guminiai amortizatoriai; guminiai buferiai; guminiai kamščiai; guminiai kamščiai (dangteliai); guminiai pakavimo krepšiai (maišeliai, vokai); guminiai vožtuvai; guminiai žiedai; gumos ar plastiko kamšymo medžiagos; gumos ar plastiko užpildai; gumos arba vulkanizuoto pluošto tarpikliai; gumos mišiniai padangoms restauruoti; išlyginamųjų pjūvių sandarinimo jungtys; išlyginamųjų pjūvių sandarinimo tarpikliai; izoliacinė metalo folija; izoliacinė stiklo vata; izoliacinės alyvos; izoliacinės

juostelės ir juostos; izoliacinės pirštinės; izoliacinės ugniai atsparios medžiagos; izoliaciniai audiniai; izoliaciniai dažai; izoliaciniai lakai; izoliacinis popierius; izoliacinis stiklo pluoštas; izoliacinis tinkas; izoliacinis veltinys; izoliatoriai; kabelių izoliatoriai; kamšymo medžiagos; kamšomoji vata; katilų termoizoliacinės medžiagos; kaučiuko tirpalai (gumos klijai); laistomosios žarnos; lateksas (kaučiukas); lipdžiosios juostelės (išskyrus raštinės, medicinos ar buities reikmėms); lipniosios juostelės (išskyrus raštinės, medicinos ar buities reikmėms); lipniosios juostos (išskyrus raštinės, medicinos ar buities reikmėms); mineralinė vata (izoliatorius); movų antdėklai; natūrali ar iš dalies apdirbta guma; natūraliojo kaučiuko arba vulkanizuoto pluošto vožtuvai; natūralusis ar iš dalies apdirbtas kaučiukas; ne metalinės armuojamosios vamzdžių medžiagos; ne metalinės vamzdžių įmovos; ne metalinės vamzdžių movos; ne metaliniai suslėgto oro vamzdžių fitingai; ne metaliniai vamzdžių sujungimai; nuotėkiai (cheminiai preparatai nuotėkiams šalinti); pastatų izoliacijos nuo drėgmės medžiagos; plastikiniai litavimo siūlai; plastikiniai siūlai (ne tekstilės reikmėms); plastiko plėvelės (ne pakuotėms); plastikų lakštinės medžiagos (žemės ūkio reikmėms); plastikų medžiagos (iš dalies apdirbtos); plastikų plėvelės (išskyrus naudojamas vyniojimui); plastikų pluoštai (ne tekstilės reikmėms); plyšių kamšymo medžiagos; plyšių sandarikliai; plyšių tarpikliai; plūduriuojančios užtvaros nuo teršalų; riebokšliai; sandarikliai; sankabų movų tarpikliai; sintetinės dervos (pusgaminiai); sintetinis kaučiukas; skystasis kaučiukas; stabdžių antdėklų medžiagos (iš dalies apdirbtos); stiklainių užsukamųjų dangtelių guminiai sandarikliai; stiklo pluošto izoliaciniai audiniai; sujungimų sandarikliai; sujungimų užpildai; šilumos izoliacijos medžiagos; šilumos spinduliuotę sulaikančios medžiagos; šlako vata (izoliatorius); tamsintos langų stiklų plėvelės (spalvotos plėvelės); tarpikliai; tekstilinės žarnos; transformatorių izoliacinė alyva; transporto priemonių radiatorių jungiamosios žarnos; vamzdžių sujungimų sandarikliai; vamzdžių tarpikliai; vandeniui nelaidūs sandarinimo žiedai; vandeniui nelaidūs tarpikliai; viskozės lakštai (išskyrus naudojamus vyniojimui); vulkanizuota guma (ebonitas); vulkanizuotas pluoštas; vulkanizuotos gumos (ebonito) liejimo formos; žėrutis (neapdirbtas ar iš dalies apdirbtas); žievių dangos (garso izoliacijai).

19 statybinės medžiagos (ne metalinės); statybiniai standieji ne metaliniai vamzdžiai; asfaltas, dervos ir bitumas; kilnojamieji ne metaliniai statiniai; ne metaliniai paminklai; aglomeruotosios cukranendrių išspaudos (statybinė medžiaga); akmens anglių dervos; akmens dirbiniai; akmens, betono ar marmuro figūrėlės; akmens, betono ar marmuro meno dirbiniai; akmens, betono ar marmuro statulėlės; akmens, betono ar marmuro statulos; akmens, betono arba marmuro biustai; akmuo; akvariumai (konstrukcijos); akvariumų smėlis; akvariumų žvyras; alebastras; alebastro stiklas; antkapiai; apdirbtoji mediena; apipjautos lentos; asbestcementis; asbesto skiedinys; asfalto kelių dangos; aukštakrosnių cementas; baliustrados; baltasis stiklas; barakai; betonas; betono plokštės; betono statybiniai gaminiai; bitumai; bituminės stogo dangos; bitumo gaminiai (statyboms); cementas; cemento plokštės; cemento skiedinys; cemento stulpai (atramos, stovai); čiuožyklos (ne metalinės konstrukcijos); dangos (statybinės medžiagos); degutas; dervuotos juostelės (statyboms); dirbtinis akmuo; dviračių stovėjimo vietų ne metalinė įranga; fanera; faneravimo mediena; fanerinė mediena; formuojamoji mediena; gegnės; geotekstilinė medžiaga; gipsas; granitas; hidroizoliacija (ne metaliniai statybiniai hidroizoliacijos elementai); išorinės užuolaidos (išskyrus metalines ir tekstilines); kalkakmenis; kalkės; kalkinis mergelis; kalnų krištolas; kamštiena (sutankinta); kartys (smaigai); kelių dangų medžiagos; kelių tiesimo ir dengimo medžiagos; keraminis molis (žaliava); kesonai (statybų darbams po vandeniu); kilnojamieji ne metaliniai pastatai; klinkerio balastas; klinkerio blokai; klintis; krosnių cementas; ksilolitas; kvarcas; langų stiklas (išskyrus transporto priemonių langus); lovelinės čerpės; lukštas (faneros); magnezinis cementas; marmuras; matinio arba dažyto stiklo langai; mediena (iš dalies apdirbta); mediena (namų apyvokos reikmenims gaminti); medienos masės kartonas (statyboms); medinės grindų lentos; medinės kelio dangos; mediniai apkalai; mediniai apkalai; molis; mugių kioskai; mūrinės laiškų dėžutės; mūro rezervuarai; ne metalinė pastatų apdaila; ne metalinė statybinė apdaila; ne metalinė statybinė sienų apdaila; ne metalinė stogo danga su saulės baterijos elementais; ne metalinės antkapinės stelos; ne metalinės antkapių lentelės; ne metalinės antkapių plokštės; ne metalinės arklidės; ne metalinės atramos; ne metalinės durys; ne metalinės durų staktos; ne metalinės grindinio plokštės; ne metalinės grindys; ne metalinės grindų plytelės; ne metalinės grotelės; ne metalinės įlaidinės sienelės; ne metalinės kapo aptvaros; ne metalinės kelių atitvaros; ne metalinės kiaulidės; ne metalinės laiptų pakopos; ne metalinės langinės; ne metalinės langų arba durų sąramos; ne metalinės liejimo formos; ne metalinės lubos; ne metalinės paminklinės lentos; ne metalinės paplūdimio kabinos; ne metalinės pastatų apkalos; ne metalinės pastatų dangos; ne metalinės pastatų verandos; ne metalinės paukštidės (konstrukcijos); ne metalinės perdangų sijos; ne metalinės pertvaros; ne metalinės plytelės; ne metalinės plokštės; ne metalinės plokštės su durų anga; ne metalinės purškiamojo dažymo kabinos; ne metalinės raketų leidimo platformos; ne metalinės sijos; ne metalinės statinės tvoros (užtvaros); ne metalinės statybinės armuojamosios medžiagos; ne metalinės statybinės dangos; ne metalinės statybinės medžiagos; ne metalinės statybinės plytelės; ne metalinės statybinės plokštės; ne metalinės statybinės sienų plytelės; ne metalinės stogo dangos; ne metalinės stogo plokštės; ne metalinės surenkamosios platformos; ne metalinės suveriamosios durys; ne metalinės telefono būdelės; ne metalinės telefono

kabinos; ne metalinės užtvaros; ne metalinės vidinių sienų apdailos plokštės; ne metalinės vištidės; ne metalinės žaliuzės; ne metaliniai antkapiai; ne metaliniai atraminiai stulpai; ne metaliniai bunkeriai (talpyklos); ne metaliniai drenažo vamzdžiai; ne metaliniai dūmtraukiai; ne metaliniai dūmtraukių deflektoriai; ne metaliniai dūmtraukių gaubtuvai; ne metaliniai dūmtraukių ilgintuvai; ne metaliniai dūmtraukių vamzdžiai; ne metaliniai durų rėmai; ne metaliniai dviračių stovai; ne metaliniai elektros linijų poliai; ne metaliniai elektros linijų stulpai; ne metaliniai gatvių latakai; ne metaliniai geležinkelio pabėgiai; ne metaliniai geležinkelio žuoliai; ne metaliniai grebėstai; ne metaliniai grindinio blokeliai; ne metaliniai ir ne plastikiniai drenažo vamzdžių vožtuvai; ne metaliniai kampuočiai; ne metaliniai karnizai; ne metaliniai karnizų profiliai; ne metaliniai kilnojamieji keleivių laiptai; ne metaliniai kilnojamieji šiltnamiai; ne metaliniai klojiniai; ne metaliniai klojiniai (betonavimo darbams); ne metaliniai laidojimo rūsiai; ne metaliniai laiptų sekcijų karkasai; ne metaliniai langai; ne metaliniai langų rėmai; ne metaliniai liukų dangčiai; ne metaliniai monumentai; ne metaliniai nešviečiantys plūdurai; ne metaliniai nuotėkų vamzdžiai; ne metaliniai nutekamieji vamzdžiai; ne metaliniai pastatai; ne metaliniai pastoliai; ne metaliniai pinučiai; ne metaliniai plūduriuojantieji laivų švartavimo dokai; ne metaliniai poliai; ne metaliniai sienų apkalai; ne metaliniai skelbimų stulpai; ne metaliniai slėginiai vamzdžiai ; ne metaliniai slenksčiai (durų), palangės; ne metaliniai standieji vamzdžiai (statyboms); ne metaliniai statiniai (tvoroms, užtvaroms); ne metaliniai statybiniai karkasai; ne metaliniai statybiniai profiliai; ne metaliniai stiebai (stulpai); ne metaliniai stogo hidroizoliacijos elementai; ne metaliniai stogo latakai; ne metaliniai stogvamzdžiai; ne metaliniai sukamieji varteliai (turniketai); ne metaliniai surenkamieji namai (rinkiniai); ne metaliniai suveriamieji langai; ne metaliniai šakoti vamzdžiai; ne metaliniai šakoti vamzdžiai; ne metaliniai šiltnamių karkasai; ne metaliniai šiltnamių rėmai; ne metaliniai šuolių į vandenį tramplynai; ne metaliniai švartavimo stulpai; ne metaliniai tašai; ne metaliniai telegrafo stulpai; ne metaliniai tinkleliai nuo vabzdžių; ne metaliniai vandentiekio vamzdžiai; ne metaliniai vartai; ne metaliniai ventiliacijos ir oro kondicionavimo įrengimų vamzdžiai; ne švytintys ir ne mechaniniai ne metaliniai kelio ženklai; ne švytintys ir ne mechaniniai ne metaliniai signaliniai skydai; ne švytintys ir ne mechaniniai ne metaliniai ženklai; neapdirbta kreida; nendrės, meldai (statybinė medžiaga); parketlentės; parketo grindys; paukščių vonios (ne metalinės konstrukcijos); pavėsinės (ne metalinės konstrukcijos); pjautinė mediena; plaukiojimo baseinai (ne metalinės konstrukcijos); plytos; plytų ir mūro rišamosios medžiagos; plytų molis; porfyras (akmuo); puodžių molis; rišamosios medžiagos (plytų gamybai); rišamosios medžiagos keliams taisyti; rišamosios medžiagos keliams taisyti; saugūs stiklai; sidabringasis smėlis; sienų apkalos dailylentės; sintetinių medžiagų kelių žymėjimo lakštai ir juostos; skalda; skaldos kelių danga (makadamas); skalūnai; skalūno milteliai; smėlis (išskyrus liejimo smėlį); smiltainio vamzdžiai; statinių mediena; statinių šulai; statybinė mediena; statybinės medinės lentos; statybinės mozaikos; statybiniai akmenys; statybinis izoliacinis stiklas; statybinis kartonas; statybinis langų stiklas; statybinis langų stiklas; statybinis olivinas; statybinis plonasis kartonas (asfaltinis); statybinis popierius; statybinis skiedinys; statybinis smiltainis; statybinis stiklas; statybinis veltinys; stiklo granulės (keliams žymėti); stogo malksnos; stogo šiferis; šamotas (degtas ugniai atsparus molis); šiferis; šlakas (statybinė medžiaga); šlako akmenys; švytinčiosios kelių dangų plokštės; švytintysis grindinys; terakota; tinkas; titnagžemis; tufas; ugniai atsparios cemento dangos; ugniai atsparios plytos; ugniai atsparios statybinės medžiagos (ne metalinės); ugniai atsparus molis; vandentiekio vamzdžių vožtuvai (ne metaliniai ir ne plastikiniai); vinilo apkalai; židinių atbrailos; žvyras.

---

(111) **68179**

(151) 2014 01 27

(210) 2013 0188

(220) 2013 02 08

(181) 2023 02 08

(732) AQUA NRG INVESTMENTS LIMITED, Lampousas 1, 1095 Nicosia, CY

(740) Reda Žabolienė, 7, Advokatės Redos Žabolienės kontora METIDA, Verslo centras VERTAS, Gynėjų g. 16, LT-01109 Vilnius, LT

(540)



(531) 5.5, 25.1, 25.12

(511)

33 svaigieji gėrimai (išskyrus alų); anyžių degtinė; anyžių likeris; aperityvai; aperityvai (virškinimą skatinantys likeriai ir spiritiniai gėrimai); arakas; brendis; degtinė (rusiška); distiliuoti gėrimai; džinas (kadagių degtinė); kiurasao (likeris); kokteiliai; kriaušių sidras; likeriai; midus; nira (svaigusis cukranendrių gėrimas); pikė

(vynuogių išspaudų vynas); pipirmėčių likeriai; ryžių degtinė; romas (svaigusis gėrimas); sakė (japoniška ryžių degtinė); sidras; spiritinės esencijos; spiritiniai ekstraktai; spiritiniai gėrimai; sumaišyti svaigieji gėrimai (išskyrus alaus gėrimus); svaigieji gėrimai su vaisiais; trauktinės (karčiosios); vaisių ekstraktai (spiritiniai); viskis; vynas; vyšnių degtinė.

---

(111) **68180**
(151) 2014 01 27
(210) 2013 0473
(220) 2013 03 28
(181) 2023 03 28
(732) AKCINĖ BENDROVĖ „STUMBRAS“, K. Būgos g. 7, LT-44328 Kaunas, LT
(740) Otilija Klimaitienė, 35, AAA Law, J. Jasinskio g.16 A, LT-03163 Vilnius, LT
(540)

CHAOS

(511)

33 svaigieji gėrimai (išskyrus alų); anyžių degtinė; anyžių likeris; aperityvai; aperityvai (virškinimą skatinantys likeriai ir spiritiniai gėrimai); arakas; brendis; degtinė (rusiška); distiliuoti gėrimai; džinas (kadagių degtinė); kiurasao (likeris); kokteiliai; kriaušių sidras; likeriai; midus; nira (svaigusis cukranendrių gėrimas); pikė (vynuogių išspaudų vynas); pipirmėčių likeriai; ryžių degtinė; romas (svaigusis gėrimas); sakė (japoniška ryžių degtinė); sidras; spiritinės esencijos; spiritiniai ekstraktai; spiritiniai gėrimai; sumaišyti svaigieji gėrimai (išskyrus alaus gėrimus); svaigieji gėrimai su vaisiais; trauktinės (karčiosios); vaisių ekstraktai (spiritiniai); viskis; vynas; vyšnių degtinė.

---

(111) **68181**
(151) 2014 01 27
(210) 2013 0492
(220) 2013 04 02
(181) 2023 04 02
(732) DAINIUS MIKUCKAS, Europos pr. 16-8, LT-44001 Kaunas, LT
(740) Aldona Orlienė, 20, Kęstučio g.59-11, LT-44303 Kaunas, LT
(540)



(531) 1.3, 10.5, 14.7, 27.1, 27.3, 29.1
(591) balta, juoda, pilka, geltona.
(511)

44 medicinos paslaugos; veterinarijos paslaugos; žmonių ar gyvūnų higieninė ir grožio priežiūra; žemdirbystės, sodininkystės ir miškininkystės paslaugos.

---

(111) **68182**
(151) 2014 01 27
(210) 2013 0512
(220) 2013 04 04
(181) 2023 04 04
(732) UAB „STALIKSENA“, Laisvės pr. 81-11, LT-06125 Vilnius, LT
(740) Justinas Borevičius, S. Žukausko g. 35-96, LT-09129, Vilnius, LT
(540)



(531) 1.3, 1.15, 27.5, 29.1
(591) tamsiai geltona, šviesiai ruda, šviesiai mėlyna, mėlyna, balta.
(511)

11 elektros lempos; lempos; ultravioletinės lempos (ne medicinos reikmėms).
44 soliariumų paslaugos.

---

(111) **68183**
(151) 2014 01 27
(210) 2013 0530
(220) 2013 04 08
(181) 2023 04 08
(732) NOVARTIS AG, 4002 Basel, CH
(740) Reda Žabolienė, 7, Advokatės Redos Žabolienės kontora METIDA, Verslo centras VERTAS, Gynėjų g. 16, LT-01109 Vilnius, LT
(540)

GRIPOFINE

(511)

5 farmacijos preparatai.

---

(111) **68184**
(151) 2014 01 27
(210) 2013 0609
(220) 2013 04 16
(181) 2023 04 16
(732) UAB „RIMI LIETUVA“, Savanorių pr. 16, LT-03116 Vilnius, LT
(740) Virgina Adolfina Draugelienė, 8, UAB TARPINĖ, p. o. box 1202, LT-01007, A. P. Kavoliuko g. 24-152, LT-04328 Vilnius, LT
(540)



(531) 3.2, 4.5, 27.1, 27.3, 29.1
(591) juoda, geltona, raudona, balta, rusva.
(511)
35 reklama; prekių pardavimo skatinimas (kitiems); mažmeninės ir didmeninės prekybos paslaugos.

---

(111) **68185**
(151) 2014 01 27
(210) 2013 0611
(220) 2013 04 17
(181) 2023 04 17
(732) UAB „M-1“, Laisvės pr. 60, LT-05120 Vilnius, LT
(740) Marija Lenkutienė, 6, Patentinių paslaugų centras, UAB, J.Basanavičiaus g. 11/1, LT-03108 Vilnius, LT
(540)

NACIONALINĖ VYRŲ DIENA

(511)
41 diskotekų paslaugos; elektroninių knygų ir žurnalų tiesioginis publikavimas; fotografavimas; fotoreportažų rengimas; garso įrašų montavimas; garso įrašų nuoma; grožio konkursų rengimas; informacija apie poilsio ir pramogų renginius; įrašų studijų paslaugos; karaokės paslaugų parūpinimas; klubų paslaugos (pramogos ar švietimas); knygų leidyba; koncertų rengimas ir vedimas; loterijų rengimas; madų šou rengimas (pramogų reikmėms); naktiniai klubai; pasilinksminimai; poilsio ir pramogų vietų paslaugos; poilsio stovyklų paslaugos (pramoginių); pramoginių ar mokomųjų konkursų rengimas; pramoginių rodinių (šou) kūrimas; pramogos; pramogų informacija; radijo ir televizijos programų kūrimas; radijo pramoginės laidos; reporterių paslaugos; scenaristų paslaugos; sporto stovyklų paslaugos; sporto varžybų rengimas; šokių vakarų rengimas; tekstų skelbimas (išskyrus reklaminius); televizijos ir radijo programų rengimas; televizijos pramoginės laidos; tiesioginių laidų rengimas; vaizdo filmų demonstravimas; žaidimų paslaugos, teikiamos tiesiogiai per kompiuterių tinklą.

---

(111) **68186**
(151) 2014 01 27
(210) 2013 0612
(220) 2013 04 17
(181) 2023 04 17
(732) UAB „M-1“, Laisvės pr. 60, LT-05120 Vilnius, LT
(740) Marija Lenkutienė, 6, Patentinių paslaugų centras, UAB, J.Basanavičiaus g. 11/1, LT-03108 Vilnius, LT
(540)



(531) 2.1, 24.3
(511)
41 diskotekų paslaugos; elektroninių knygų ir žurnalų tiesioginis publikavimas; fotografavimas; fotoreportažų rengimas; garso įrašų montavimas; garso įrašų nuoma; grožio konkursų rengimas; informacija apie poilsio ir pramogų renginius; įrašų studijų paslaugos; karaokės paslaugų parūpinimas; klubų paslaugos (pramogos ar švietimas); knygų leidyba; koncertų rengimas ir vedimas; loterijų rengimas; madų šou rengimas (pramogų reikmėms); naktiniai klubai; pasilinksminimai; poilsio ir pramogų vietų paslaugos; poilsio stovyklų paslaugos (pramoginių); pramoginių ar mokomųjų konkursų rengimas; pramoginių rodinių (šou) kūrimas; pramogos; pramogų informacija; radijo ir televizijos programų kūrimas; radijo pramoginės laidos; reporterių paslaugos; scenaristų paslaugos; sporto stovyklų paslaugos; sporto varžybų rengimas; šokių vakarų rengimas; tekstų skelbimas (išskyrus reklaminius); televizijos ir radijo programų rengimas; televizijos pramoginės laidos; tiesioginių laidų rengimas; vaizdo filmų demonstravimas; žaidimų paslaugos, teikiamos tiesiogiai per kompiuterių tinklą.

---

(111) **68187**
(151) 2014 01 27
(210) 2013 0681
(220) 2013 04 25
(181) 2023 04 25
(732) UAB „AUTOMATIZAVIMO SPRENDIMAI“, Tilžės g. 164-2, LT-76296 Šiauliai, LT
(540)

AUTOMATIZAVIMO SPRENDIMAI

(531) 26.1, 27.1, 29.1
(591) balta, mėlyna, juoda.
(511)
37 elektros prietaisų įtaisymas ir taisymas; degiklių taisymas ir techninė priežiūra; biuro įrangos įtaisymas, taisymas ir priežiūra; priešgaisrinių signalizacijų įrengimas ir taisymas; apsauginių signalizacijų įrengimas ir taisymas; šildymo įrangos įtaisymas ir taisymas; oro kondicionavimo aparatų įtaisymas ir taisymas; mašinų ir mechanizmų montavimas, techninė priežiūra ir taisymas; telefonų įrengimas ir taisymas; kompiuterių aparatūros įtaisymas, taisymas ir techninė priežiūra.

---

(111) **68188**
(151) 2014 01 27
(210) 2010 0526
(220) 2010 04 01
(181) 2020 04 01
(732) UAB „SPORTAS IR MADA“, Laisvės pr. 115A-52, LT-01001 Vilnius, LT
(540)

eXpedition

(531) 6.1, 27.5, 29.1
(591) žalia, balta, juoda.
(511)
35 prekių sukaupimas (išskyrus vežimą) kitiems, teikiantis pirkėjams galimybę patogiai apžiūrėti ir įsigyti tų prekių.

---

(111) **68189**
(151) 2014 01 28
(210) 2012 1519
(220) 2012 08 22
(181) 2022 08 22
(732) VŠĮ GYVYBĖS MOKSLŲ IR EDUKOLOGIJOS INSTITUTAS, Lukšio g. 5B, LT-08221 Vilnius, LT
(740) Žemyna Mačiukaitė, Priegliaus g. 8-47, LT-06269, Vilnius, LT
(540)

GMEI
GYVYBĖS MOKSLŲ IR EDUKOLOGIJOS INSTITUTAS

(531) 26.4, 26.4, 26.11, 29.1
(591) mėlyna, žalia, juoda, balta.
(511)
41 švietimas; mokymas; pramogos; sportinė ir kultūrinė veikla; abonementinės bibliotekos; akademijos (mokymas); asmeninių trenerių paslaugos (kūno rengybos treniruotės); atrakcionų parkai; bilietų agentūrų paslaugos (pramogos); cirkai; dekoracijų nuoma; diskotekų paslaugos; diskotekų vedėjų paslaugos; egzaminavimas; elektroninė darbalaukinė leidyba; elektroninių knygų ir žurnalų tiesioginis publikavimas; elektroninių publikacijų tiesioginis pateikimas per kompiuterių tinklą (ne parsisiunčiamųjų); estrados artistų paslaugos; filmų kūrimas (išskyrus reklaminius); fizinis lavinimas; fotografavimas; fotoreportažų rengimas; gamybinė praktika (parodomoji); garso aparatūros nuoma; garso įrašų montavimas; garso įrašų nuoma; gestų kalbos vertimas; gimnastikos mokymas; gyvūnų dresavimas; golfo paslaugos; grožio konkursų rengimas; informacija apie poilsio ir pramogų renginius; instruktavimas; internatinės mokyklos; įrašų studijų paslaugos; kaligrafijos paslaugos; karaokės paslaugų parūpinimas; kasetinių vaizdo magnetofonų nuoma; kilnojamosios bibliotekos; kinematografijos reikmenų ir kino projektorių nuoma; kino filmų demonstravimas; kino filmų nuoma; kino juostų nuoma; kino studijos; klubų paslaugos (pramogos ar švietimas); knygų leidyba; kolokviumų rengimas ir vedimas; koncertų rengimas ir vedimas; konferencijų rengimas ir vedimas; kongresų rengimas ir vedimas; kultūros ar mokomųjų parodų rengimas; kūno rengybos treniruočių vedimas; lošimai; lošimo namų (kazino) paslaugos; loterijų rengimas; madų šou rengimas (pramogų reikmėms); mikrofilmavimas; miuzikholai; modelių parinkimas dailininkams; mokymas (mažos grupės ar vieno asmens); muziejų aprūpinimas eksponavimo

reikmenimis; muzikos komponavimo paslaugos; muzikos kūrimas; naktiniai klubai; ne reklaminių tekstų rašymas; neakivaizdinis mokymas; orkestrų paslaugos; pasilinksminimai; pobūvių rengimas; poilsio ir pramogų vietų paslaugos; poilsio stovyklų paslaugos (pramoginių); povandeninio plaukiojimo reikmenų nuoma; praktinis mokymas (parodomasis); pramoginių ar mokomųjų konkursų rengimas; pramoginių rodinių (šou) kūrimas; pramoginių rodinių (šou) rengimas; pramogų informacija; pramogų paviljonų paslaugos; profesijos pasirinkimo konsultacijos; profesinis mokymas ir rengimas; profesinis perkvalifikavimas; radijo ir televizijos imtuvų nuoma; radijo ir televizijos programų kūrimas; radijo pramoginės laidos; religinis švietimas; reporterių paslaugos; scenaristų paslaugos; seminarų rengimas ir vedimas; simpoziumų rengimas ir vedimas; sporto aikščių nuoma; sporto įrenginių nuoma (išskyrus transporto priemones); sporto renginių rengimas; sporto stovyklų paslaugos; sporto varžybų tvarkaraščių sudarymas; sporto varžybų rengimas; stadionų įrenginių nuoma; subtitravimas; sveikatos klubų paslaugos (sveikatinimas ir kūno rengybos treniruotės); šokių vakarų rengimas; švietimo informacija; švietimo paslaugos; teatro dekoracijų nuoma; teatro spektakliai; tekstų maketavimo paslaugos (ne reklaminių tekstų); tekstų skelbimas (išskyrus reklaminius); televizijos ar teatro studijų apšvietimo priemonių nuoma; televizijos ir radijo imtuvų nuoma; televizijos ir radijo programų rengimas; televizijos pramoginės laidos; teniso kortų nuoma; tiesioginių laidų rengimas; ugdomasis vadovavimas (mokymas); vaikų darželiai; vaizdajuosčių (videokasečių) nuoma; vaizdajuosčių įrašymas; vaizdajuosčių redagavimas; vaizdo filmų demonstravimas; vertėjų žodžiu paslaugos; vertimai; videofilmų gamyba; videokamerų nuoma; vietų užsakymas spektakliams; zoologijos sodų paslaugos; žaidimų įrangos nuoma; žaidimų paslaugos, teikiamos tiesiogiai per kompiuterių tinklą; žaislų nuoma.

42 mokslo ir technologijų paslaugos ir su tuo susiję tyrimai ir projektavimas; pramoninės analizės ir tyrimų paslaugos; kompiuterių programinės ir aparatinės įrangos projektavimas ir tobulinimas; apsaugos nuo kompiuterinių virusų paslaugos; architektų konsultacijos; architektų paslaugos; audinių bandymai; bakteriologiniai tyrimai; biologiniai tyrimai; chemikų paslaugos; cheminė analizė; cheminiai tyrimai; debesų nusodinimas; dokumentų skaitmeninimas (skenavimas); drabužių modeliavimas; duomenų ar dokumentų konvertavimas iš fizinių laikmenų į elektronines laikmenas; eskizų darymas (pramoninis dizainas); fizika (tyrimai); geologinė paieška; geologinė žvalgyba; geologiniai tyrinėjimai; interjero dizainas; internetinių paieškos sistemų parūpinimas; inžinerija; inžineriniai darbai (ekspertizė); kalibravimas (matavimai); kambarių interjero dizainas; kokybės tikrinimas; kokybinis stačiojo miško įvertinimas; kokybinis vilnų įvertinimas; kompiuterinės programinės įrangos įtaisymas; kompiuterinių programų priežiūra; kompiuterių aparatinės įrangos projektavimo ir tobulinimo konsultacijos; kompiuterių duomenų atkūrimas; kompiuterių nuoma; kompiuterių programinės įrangos atnaujinimas; kompiuterių programinės įrangos konsultacijos; kompiuterių programinės įrangos projektavimas; kompiuterių programinės įrangos techninė priežiūra; kompiuterių programų dubliavimas; kompiuterių programų ir duomenų konvertavimas (ne fizinis); kompiuterių programų nuoma; kompiuterių programų rengimas; kompiuterių sistemų analizė; kompiuterių sistemų projektavimas; kompiuterių sistemų stebėsena per nuotolinę prieigą; kompiuterių svetainių (visuotinio kompiuterių tinklo svetainių) priskyrimas; konsultacijos dėl energijos taupymo; kosmetikos tyrimai; mechanikos tyrimai; medžiagų bandymai; meninio dizaino paslaugos; meno kūrinių tikrumo nustatymas; meteorologinė informacija; miestų planavimas; mokslinė informacija, patarimai ir konsultacijos dėl taršos anglies dioksidu mažinimo; mokslinių laboratorijų paslaugos; naftos gręžinių bandymai; naftos telkinių paieška; naftos žvalgyba; naudotinų naftos telkinių tyrimai; orų prognozavimas; povandeniniai tyrinėjimai; pramoninis dizainas; pramoninis konstravimas; rašysenos tyrimas (grafologija); statybų projektavimas; taros ir pakuočių dizainas; techniniai tyrimai; techninių projektų tyrimai; tyrimai aplinkosaugos srityje; tyrimo ir projektavimo darbai (paslaugos kitiems); topografinės nuotraukos; transporto priemonių techninė apžiūra; vandens tyrimai; visuotinio kompiuterių tinklo svetainių kūrimas ir palaikymas kitiems; žiniatinklio serverių nuoma.

---

(111) **68190**
(151) 2014 01 28
(210) 2012 1520
(220) 2012 08 22
(181) 2022 08 22
(732) VŠĮ GYVYBĖS MOKSLŲ IR EDUKOLOGIJOS INSTITUTAS, Lukšio g. 5B, LT-08221 Vilnius, LT
(740) Žemyna Mačiukaitė, Priegliaus g. 8-47, LT-06269, Vilnius, LT
(540)



(531) 26.1, 27.5, 29.1

(591) žalia, mėlyna, juoda, balta.

(511)

42 mokslo ir technologijų paslaugos ir su tuo susiję tyrimai ir projektavimas; pramoninės analizės ir tyrimų paslaugos; kompiuterių programinės ir aparatinės įrangos projektavimas ir tobulinimas; apsaugos nuo kompiuterinių virusų paslaugos; architektų konsultacijos; architektų paslaugos; audinių bandymai; bakteriologiniai tyrimai; biologiniai tyrimai; chemikų paslaugos; cheminė analizė; cheminiai tyrimai; debesų nusodinimas; dokumentų skaitmeninimas (skenavimas); drabužių modeliavimas; duomenų ar dokumentų konvertavimas iš fizinių laikmenų į elektronines laikmenas; eskizų darymas (pramoninis dizainas); fizika (tyrimai); geologinė paieška; geologinė žvalgyba; geologiniai tyrinėjimai; interjero dizainas; internetinių paieškos sistemų parūpinimas; inžinerija; inžineriniai darbai (ekspertizė); kalibravimas (matavimai); kambarių interjero dizainas; kokybės tikrinimas; kokybinis stačiojo miško įvertinimas; kokybinis vilnų įvertinimas; kompiuterinės programinės įrangos įtaisymas; kompiuterinių programų priežiūra; kompiuterių aparatinės įrangos projektavimo ir tobulinimo konsultacijos; kompiuterių duomenų atkūrimas; kompiuterių nuoma; kompiuterių programinės įrangos atnaujinimas; kompiuterių programinės įrangos konsultacijos; kompiuterių programinės įrangos projektavimas; kompiuterių programinės įrangos techninė priežiūra; kompiuterių programų dubliavimas; kompiuterių programų ir duomenų konvertavimas (ne fizinis); kompiuterių programų nuoma; kompiuterių programų rengimas; kompiuterių sistemų analizė; kompiuterių sistemų projektavimas; kompiuterių sistemų stebėsena per nuotolinę prieigą; kompiuterių svetainių (visuotinio kompiuterių tinklo svetainių) priskyrimas; konsultacijos dėl energijos taupymo; kosmetikos tyrimai; mechanikos tyrimai; medžiagų bandymai; meninio dizaino paslaugos; meno kūrinių tikrumo nustatymas; meteorologinė informacija; miestų planavimas; mokslinė informacija, patarimai ir konsultacijos dėl taršos anglies dioksidu mažinimo; mokslinių laboratorijų paslaugos; naftos gręžinių bandymai; naftos telkinių paieška; naftos žvalgyba; naudotinų naftos telkinių tyrimai; orų prognozavimas; povandeniniai tyrinėjimai; pramoninis dizainas; pramoninis konstravimas; rašysenos tyrimas (grafologija); statybų projektavimas; taros ir pakuočių dizainas; techniniai tyrimai; techninių projektų tyrimai; tyrimai aplinkosaugos srityje; tyrimo ir projektavimo darbai (paslaugos kitiems); topografinės nuotraukos; transporto priemonių techninė apžiūra; vandens tyrimai; visuotinio kompiuterių tinklo svetainių kūrimas ir palaikymas kitiems; žiniatinklio serverių nuoma.

---

(111) **68191**

(151) 2014 01 28

(210) 2012 1521

(220) 2012 08 22

(181) 2022 08 22

(732) VŠĮ GYVYBĖS MOKSLŲ IR EDUKOLOGIJOS INSTITUTAS, Lukšio g. 5B, LT-08221 Vilnius, LT

(740) Žemyna Mačiukaitė, Priegliaus g. 8-47, LT-06269, Vilnius, LT

(540)



(531) 20.7, 25.5, 26.4, 26.11, 29.1

(591) balta, žalia, mėlyna.

(511)

41 švietimas; mokymas; pramogos; sportinė ir kultūrinė veikla; abonementinės bibliotekos; akademijos (mokymas); asmeninių trenerių paslaugos (kūno rengybos treniruotės); atrakcionų parkai; bilietų agentūrų paslaugos (pramogos); cirkai; dekoracijų nuoma; diskotekų paslaugos; diskotekų vedėjų paslaugos; egzaminavimas; elektroninė darbalaukinė leidyba; elektroninių knygų ir žurnalų tiesioginis publikavimas; elektroninių publikacijų tiesioginis pateikimas per kompiuterių tinklą (ne parsisiunčiamųjų); estrados artistų paslaugos; filmų kūrimas (išskyrus reklaminius); fizinis lavinimas; fotografavimas; fotoreportažų rengimas; gamybinė praktika (parodomoji); garso aparatūros nuoma; garso įrašų montavimas; garso įrašų nuoma; gestų kalbos vertimas; gimnastikos mokymas; gyvūnų dresavimas; golfo paslaugos; grožio konkursų rengimas; informacija apie poilsio ir pramogų renginius; instruktavimas; internatinės mokyklos; įrašų studijų paslaugos; kaligrafijos paslaugos; karaokės paslaugų parūpinimas; kasetinių vaizdo magnetofonų nuoma; kilnojamosios bibliotekos; kinematografijos reikmenų ir kino projektorių nuoma; kino filmų demonstravimas; kino filmų nuoma; kino juostų nuoma; kino studijos; klubų paslaugos (pramogos ar švietimas); knygų leidyba; kolokviumų rengimas ir vedimas; koncertų rengimas ir vedimas; konferencijų rengimas ir vedimas; kongresų rengimas ir vedimas; kultūros ar mokomųjų parodų rengimas; kūno rengybos treniruočių vedimas; lošimai; lošimo namų (kazino) paslaugos; loterijų rengimas; madų šou rengimas (pramogų reikmėms); mikrofilmavimas; miuzikholai; modelių parinkimas dailininkams; mokymas (mažos grupės ar vieno asmens); muziejų aprūpinimas eksponavimo reikmenimis; muzikos komponavimo paslaugos; muzikos kūrimas; naktiniai

klubai; ne reklaminių tekstų rašymas; neakivaizdinis mokymas; orkestrų paslaugos; pasilinksminimai; pobūvių rengimas; poilsio ir pramogų vietų paslaugos; poilsio stovyklų paslaugos (pramoginių); povandeninio plaukiojimo reikmenų nuoma; praktinis mokymas (parodomasis); pramoginių ar mokomųjų konkursų rengimas; pramoginių rodinių (šou) kūrimas; pramoginių rodinių (šou) rengimas; pramogų informacija; pramogų paviljonų paslaugos; profesijos pasirinkimo konsultacijos; profesinis mokymas ir rengimas; profesinis perkvalifikavimas; radijo ir televizijos imtuvų nuoma; radijo ir televizijos programų kūrimas; radijo pramoginės laidos; religinis švietimas; reporterių paslaugos; scenaristų paslaugos; seminarų rengimas ir vedimas; simpoziumų rengimas ir vedimas; sporto aikščių nuoma; sporto įrenginių nuoma (išskyrus transporto priemones); sporto renginių rengimas; sporto stovyklų paslaugos; sporto varžybų tvarkaraščių sudarymas; sporto varžybų rengimas; stadionų įrenginių nuoma; subtitravimas; sveikatos klubų paslaugos (sveikatinimas ir kūno rengybos treniruotės); šokių vakarų rengimas; švietimo informacija; švietimo paslaugos; teatro dekoracijų nuoma; teatro spektakliai; tekstų maketavimo paslaugos (ne reklaminių tekstų); tekstų skelbimas (išskyrus reklaminius); televizijos ar teatro studijų apšvietimo priemonių nuoma; televizijos ir radijo imtuvų nuoma; televizijos ir radijo programų rengimas; televizijos pramoginės laidos; teniso kortų nuoma; tiesioginių laidų rengimas; ugdomasis vadovavimas (mokymas); vaikų darželiai; vaizdajuosčių (videokasečių) nuoma; vaizdajuosčių įrašymas; vaizdajuosčių redagavimas; vaizdo filmų demonstravimas; vertėjų žodžiu paslaugos; vertimai; videofilmų gamyba; videokamerų nuoma; vietų užsakymas spektakliams; zoologijos sodų paslaugos; žaidimų įrangos nuoma; žaidimų paslaugos, teikiamos tiesiogiai per kompiuterių tinklą; žaislų nuoma.

---

(111) **68192**
(151) 2014 01 28
(210) 2012 1523
(220) 2012 08 22
(181) 2022 08 22
(732) NACIONALINIS ENERGETIKOS FORUMAS, Šaltinių g. 1-57, LT-03218 Vilnius, LT
(540)

EVOLIUCIJA

(511)

16 popierius, kartonas ir jų gaminiai, nepriskirti prie kitų klasių; spaudiniai; įrišimo medžiagos; fotonuotraukos; raštinės reikmenys; raštinės ir buitinės lipniosios medžiagos; dailininkų reikmenys; teptukai; rašomosios mašinėlės ir biuro reikmenys (išskyrus baldus); mokomoji medžiaga ir vaizdinės priemonės (išskyrus aparatūrą); plastikinės pakavimo medžiagos (nepriskirtos prie kitų klasių); šriftai; klišės.

---

(111) **68193**
(151) 2014 01 28
(210) 2012 1658
(220) 2012 09 13
(181) 2022 09 13
(732) AURELIJA GRICIŪTĖ, Sėlių g. 10-31, LT-01001 Vilnius, LT
MILANA JAŠINSKYTĖ-PANKEVIČIENĖ, Krivių g. 35-10, LT-01001 Vilnius, LT
(540)



(531) 4.5, 26.11, 27.5, 29.1
(591) oranžinė, juoda.
(511)

41 švietimas; mokymas; pramogos; sportinė ir kultūrinė veikla.

---

(111) **68194**
(151) 2014 01 28
(210) 2012 1680
(220) 2012 09 18
(181) 2022 09 18
(732) UAB „AVIAAM LEASING“, Smolensko g. 10, LT-03201 Vilnius, LT
(540)



(531) 18.5, 26.4, 29.1

(591) pilka, šviesiai mėlyna, tamsiai mėlyna, balta.

(511)

36 draudimas; finansinės operacijos; piniginės operacijos; nekilnojamojo turto operacijos; anglies dioksido kreditų pardavimo tarpininkavimas; antikvarinių daiktų įvertinimas; atsiskaitymų ne grynaisiais pinigais sistema (kliringas); banko operacijos; biržos kursų kitimo informacija; biržos maklerių veikla; būsto agentūros (butai); butų nuoma; čekių patikrinimas; dalimis padengiamos paskolos; daugiabučių namų valdymas; debeto kortelių paslaugos; draudimas nuo gaisro; draudimas nuo nelaimingų atsitikimų; draudimo informacija; draudimo konsultacijos; draudimo rizikos vertintojų (aktuarų) paslaugos; draudimo tarpininkavimas (draudimo makleriai); elektroninės banko operacijos; elektroninis lėšų pervedimas; elektroninis pinigų pervedimas; faktoringas; finansavimo paslaugos; finansinė informacija; finansinė parama; finansinės analizės; finansinės konsultacijos; finansinės veiklos vadyba; finansinis įvertinimas (draudimo, banko operacijų, nekilnojamojo turto); finansinis įvertinimas (ekspertizė); finansinis įvertinimas stačio miško; finansinis vilnų įvertinimas; garantijos; gyvenamųjų patalpų nuoma; gyvybės draudimas; hipotekos paskolos; investicijų fondai; išperkamosios nuomos finansavimas; jūrinis draudimas; juvelyrinių dirbinių (brangenybių) įvertinimas; juvelyrinių dirbinių įvertinimas; kapitalo investavimas; kelioninių čekių išleidimas; kontorų nuoma (nekilnojamas turtas); kredito agentūros; kredito kortelių išleidimas; kredito kortelių paslaugos; labdaros fondų lėšų rinkimas; laidavimo įsipareigojimai; laidavimo paslaugos; lėšų investavimas; meno kūrinių įvertinimas; muitinės tarpininkų veikla (muitinės makleriai); nekilnojamojo turto agentūros; nekilnojamojo turto įvertinimas; nekilnojamojo turto nuoma; nekilnojamojo turto nuomos agentūros; nekilnojamojo turto tarpininkų veikla (nekilnojamojo turto makleriai); nekilnojamojo turto valdymas; numizmatinis įvertinimas; nuompinigių rinkimas; palūkanavimas (lombardų veikla); paskolos (finansinės); pašto ženklų įvertinimas; patikėtinis (turto); patikėtinių veikla; pensijų mokėjimo paslaugos; pinigų keitimas; pinigų rinkliavų rengimas; pirkimo išsimokėtinai finansavimas; remonto įkainių įvertinimas (finansinis įvertinimas); rentos rinkimas; saugojimas seifuose; savišalpos fondo paslaugos; skolinimas už vertybinius popierius; skolų inkasavimo agentūros; sveikatos draudimas; tarpininkavimas (maklerių veikla); tarpuskaitos namai (finansiniai); taupomųjų bankų paslaugos; ūkių nuoma; verslo likvidavimo paslaugos (finansinės); vertybinių popierių išleidimas; vertybinių popierių supirkimo ir pardavimo tarpininkavimas (vertybinių popierių makleriai); vertybių saugojimas.

---

(111) **68195**

(151) 2014 01 28

(210) 2012 1733

(220) 2012 09 27

(181) 2022 09 27

(732) UAB „FD GROUP“, Pramonės g. 97, LT-11115 Vilnius, LT

(740) Justas Vilys, Advokato Justo Vilio kontora, Lvovo g. 25, LT-01001, Vilnius, LT

(540)



(531) 27.5, 29.1

(591) mėlyna, tamsiai mėlyna.

(511)

35 reklama; verslo vadyba; verslo tvarkyba; įstaigų veikla; algalapių parengimas; artistų verslo vadyba; biuro mašinų ir įrengimų nuoma; buhalterinė apskaita; dokumentų dauginimas; duomenų paieška kompiuterių rinkmenose (kitiems); efektyvumo (veiksmingumo) specialistų paslaugos; ekonominis prognozavimas; fotokopijavimas; fotokopijavimo mašinų nuoma; importo ir eksporto agentūros; informacijos rinkimas kompiuterinėse duomenų bazėse; informacijos sisteminimas kompiuterinėse duomenų bazėse; kainų palyginimo paslaugos; komercijos ar pramonės vadybos pagalba; komercinė informacija ir patarimai vartotojams (konsultacijų teikimas); komercinės informacijos agentūros; kompiuterizuotas rinkmenų (bylų) tvarkymas; laikraščių užsakymas (kitiems); madų šou rengimas pardavimo skatinimo reikmėms; maketavimo paslaugos reklamos tikslams; modelių paslaugos (reklamos reikmėms ar pardavimui skatinti); mokesčių apskaičiavimas; mugių rengimas (komercijos ar reklamos reikmėms); naujienų apžvalgų paslaugos; nuomonių tyrimas; pardavimas aukcione; parduotuvių vitrinų puošimas (tvarkymas); parodų rengimas komercijos ar reklamos reikmėms; paslaugų nuoma (verslo pagalba); pavyzdžių platinimas; perrašinėjimas; personalo komplektavimas; personalo vadybos konsultacijos; prekių pardavimo skatinimas (kitiems); prekių pateikimas žiniasklaidoje pardavimo reikmėms; prekių rodymas; prekių užsakymų administracinis tvarkymas; psichologinis testavimas personalo parinkimo reikmėms; radijo reklama; reklama paštu; reklaminės medžiagos nuoma;

reklaminės medžiagos tobulinimas; reklaminių filmų gamyba; reklaminių skelbimų platinimas; reklaminių skilčių rengimas; reklaminių tekstų rašymas; reklaminių tekstų skelbimas; reklamos agentūros; reklamos laiko nuoma žiniasklaidoje; reklamos pristatymas paštu; reklamos vietų nuoma; rėmėjų paieška; rinkodara; rinkos nagrinėjimas; rinkotyra; samdos agentūros; sąskaitų būklės apyskaitų sudarymas; sąskaitų tikrinimas (revizija); sąskaitų-faktūrų išrašymas; savikainos analizė; sekretoriavimas; skelbimų klijavimas; smulkių prekių pardavimo automatų nuoma; spausdinimas (mašinėle); statistinių duomenų rinkimas; stenografavimas; trečiųjų asmenų prekių ir paslaugų licencijavimo komercinis administravimas; tekstų dorojimas; telefoniniai atsakymai (kai abonentas nepasiekiamas); telekomunikacinių paslaugų užsakymas (kitiems); telerinkodaros paslaugos; televizijos reklama; tiekimo paslaugos kitiems (prekių ir paslaugų pirkimas kitiems verslams); verslo informacija; verslo nagrinėjimas; verslo operacijų įvertinimas; verslo organizavimo konsultacijos; verslo patikrinimai; verslo perkėlimo paslaugos; verslo specialistų konsultacijos; verslo tyrimai; verslo vadyba (sportininkams); verslo vadybos ir organizavimo konsultacijos; verslo vadybos konsultacijos; verslo vadybos pagalba; verslo vadybos patarėjų paslaugos; viešas reklamavimas; viešasis elektroninis reklamavimas kompiuterių tinkle; viešbučių verslo vadyba; visuomenės informavimas.

---

(111) **68196**
(151) 2014 01 28
(210) 2012 1734
(220) 2012 09 27
(181) 2022 09 27
(732) UAB „FD GROUP“, Pramonės g. 97, LT-11115 Vilnius, LT
(740) Justas Vilys, Advokato Justo Vilio kontora, Lvovo g. 25, LT-01001, Vilnius, LT
(540)



(531) 5.5, 26.2, 29.1
(591) mėlyna, tamsiai mėlyna, raudona.
(511)

5 farmacijos ir veterinarijos preparatai; higienos preparatai medicinos reikmėms; dietinis maistas ir dietinės medžiagos medicinos ar veterinarijos reikmėms, kūdikių maistas; žmonių ir gyvūnų maisto papildai; pleistrai, tvarsliava; dantų plombavimo ir dantų išlajų gamybos medžiagos; dezinfekavimo preparatai; kenkėjų naikinimo preparatai; fungicidai, herbicidai; acetatai (farmacijos reikmėms); akaricidai (preparatai erkėms naikinti); akių lašai; akių pavilgai; akių raiščiai medicinos reikmėms; akonitinas; alavijų preparatai (farmacijos reikmėms); albumino maisto papildai; aldehidai (farmacijos reikmėms); algicidai; alginatai (farmacijos reikmėms); alginatų maisto papildai; aliuminio acetatas (farmacijos reikmėms); alkaloidai (medicinos reikmėms); amilazė (medicinos reikmėms); aminorūgštys (medicinos reikmėms); aminorūgštys (veterinarijos reikmėms); analgetikai (skausmą malšinantys vaistai); angliškasis pleistras; angostūrų žievės (medicinos reikmėms); antibiotikai; antidiureziniai (šlapimą sulaikantys) preparatai; antioksidantų tabletės; antiparazitiniai antkakliai (gyvuliams); antiparazitiniai preparatai; antipiretikai (vaistai nuo karščiavimo); antireumatinės apyrankės; antireumatiniai žiedai; antiseptikai (vaistai nuo pūlinės infekcijos); antiseptinė vata; antisporiniai preparatai; apetitą mažinančios tabletės; apetito slopinamieji preparatai (preparatai nuo valgumo) (medicinos reikmėms); apynių ištraukos (ekstraktai) (farmacijos reikmėms); apyrankės (medicinos reikmėms); aprūkymo lazdelės (fumigantai); aprūkymo pastilės (fumigantai); arbata nuo astmos; baktericidai; bakterijų kultūrų skystosios terpės; bakterijų kultūrų terpės; bakteriniai preparatai (medicinos ir veterinarijos reikmėms); bakteriniai toksinai; bakteriologiniai preparatai (medicinos ir veterinarijos reikmėms); baltymingasis maistas (medicinos reikmėms); baltymų maisto papildai; baltymų papildai gyvūnams; baltymų preparatai (medicinos reikmėms); balzamai (medicinos reikmėms); balzamų preparatai (medicinos reikmėms); bemikrobė (aseptinė) vata; betabakės cigaretės (medicinos reikmėms); bičių pienelio maisto papildai; bičių pienelis (farmacijos reikmėms); bičių pikio maisto papildai; bičių pikis (farmacijos reikmėms); biocidai; biologiniai preparatai (medicinos reikmėms); biologiniai preparatai (veterinarijos reikmėms); biologinių audinių kultūros (medicinos reikmėms); biologinių audinių kultūros (veterinarijos reikmėms); bismuto preparatai (farmacijos reikmėms); bismuto subnitratas (farmacijos reikmėms); bromas (farmacijos reikmėms); bronchų plečiamieji preparatai; burnos skalavimo tirpalai (medicinos reikmėms); celiuliozės esteriai (farmacijos reikmėms); celiuliozės eteriai (farmacijos reikmėms); cheminės kontraceptinės priemonės; cheminiai farmaciniai preparatai; cheminiai preparatai (farmacijos reikmėms); cheminiai preparatai (medicinos reikmėms); cheminiai preparatai (veterinarijos reikmėms); cheminiai preparatai nuo pelenligės; cheminiai reagentai (medicinos arba veterinarijos reikmėms); chininas (medicinos reikmėms); chininmedžių žievės (medicinos reikmėms); chinolinas (medicinos reikmėms); chirurginė tvarsliava; chirurginiai audiniai; chirurginiai implantuojamieji audiniai (gyvybingi); chirurginiai skalbiniai (audiniai); chloralio vandens

tirpalas (farmacijos reikmėms); chloroformas; cukrus (medicinos reikmėms); dantų amalgamos; dantų amalgamų auksas; dantų cementavimo medžiagos; dantų įspaudų medžiagos; dantų kalimosi preparatai; dantų lakai; dantų mastikos; dantų protezų klijai; dantų protezų lipalai; dantų švitrai; deguonies vonios; deguonis medicinos reikmėms; dėlės (medicinos reikmėms); detergentai (medicinos reikmėms); dezinfekavimo priemonės (higienos reikmėms); dezinfekavimo priemonės (žaizdų dezinfekavimui ir perrišimui); dezodorantai (ne žmonių arba gyvūnų); dezodorantai drabužiams ir audiniams; diabetikų duona (medicinos reikmėms); diagnostiniai preparatai (medicinos reikmėms); dietiniai gėrimai (medicinos reikmėms); digitalinas; dirvos sterilizavimo preparatai; dirželiai (higieninėms servetėlėms) (rankšluostukams); druskos (medicinos reikmėms); dujos (medicinos reikmėms); dušo preparatai (medicinos reikmėms); džiovikliai (sikatyvai) (medicinos reikmėms); elektrokardiografų elektrodų cheminiai laidininkai; eliksyrai (farmaciniai preparatai); esteriai (farmacijos reikmėms); eteriai (farmacijos reikmėms); eukaliptų aliejus (farmacijos reikmėms); farmaciniai preparatai; farmaciniais losjonais įmirkytos servetėlės; fenolis (farmacijos reikmėms); fermentai (farmacijos reikmėms); fermentai (medicinos reikmėms); fermentai (veterinarijos reikmėms); fermentiniai preparatai (medicinos reikmėms); fermentiniai preparatai (veterinarijos reikmėms); fermentų maisto papildai; filokserų naikinimo cheminiai preparatai; formavimo vaškas (odontologijai); fosfatai (farmacijos reikmėms); galio rūgštis (farmacijos reikmėms); galvijų prausimo preparatai; gambyras (farmacijos reikmėms); garstyčios (farmacijos reikmėms); garstyčių aliejus (medicinos reikmėms); garstyčių pleistrai; gencijonai (farmacijos reikmėms); gydomasis purvas; gydomieji aliejai; gydomieji gėrimai; gydomieji vonių preparatai; gydomosios arbatos; gydomosios kempinės; gydomosios nuosėdos (purvas); gydomosios šaknelės; gydomosios trauktinės (užpilai); gyvsidabrio tepalai; gyvulių prausimo preparatai; gyvūnų pašaro papildai; glaustinių (kontaktinių) lęšių valymo preparatai; glicerofosfatas; glicerolis (medicinos reikmėms); gliukozė (medicinos reikmėms); gliukozės maisto papildai; guma (odontologijos reikmėms); gumigutas (medicinos reikmėms); gumuotieji audinio pleistrai; gurjono balzamas (medicinos reikmėms); gvajakolis (farmacijos reikmėms); hematogenas; hemoglobinas; hemorojaus gydymo preparatai; hemostatiniai pieštukai; hidrastinas; hidrastininas; higieninės kelnaitės; higieninės servetėlės; higieninės vaikiškos kelnaitės; higieniniai įklotai; higieniniai rankšluostukai; higieniniai tamponai; higieniniai tvarsčiai; higroskopinė vata; hormonai (medicinos reikmėms); insekticidai; intymieji lubrikantai; izotopai (medicinos reikmėms); įdegio tabletės; javų apdorojimo šalutiniai produktai (dietos ar medicinos reikmėms); jodas (farmacijos reikmėms); jodidai (farmacijos reikmėms); jodo trauktinė (tinktūra); jodoformas; jūros vanduo (gydomosioms vonioms); kalio druskos (medicinos reikmėms); kalkių preparatai (farmacijos reikmėms); kalomelis; kamieninės ląstelės (medicinos reikmėms); kamieninės ląstelės (veterinarijos reikmėms); kamparas (medicinos reikmėms); kamparo aliejus (medicinos reikmėms); kamšalai (medicinos reikmėms); kanopų cementavimo medžiagos; kapsulės (farmacijos reikmėms); kapsulės (vaistams); karbolineumas (paraziticidas); karpų pieštukai; karštieji garstyčių kompresai; kasijos (medicinos reikmėms); kaulų cementas chirurgijos ir ortopedijos reikmėms; kaustiniai pieštukai; kazeino maisto papildai; kedras (medis) (vabzdžių repelentas); kelnaičių įklotai (higieniniai); kenksmingų gyvūnų naikinimo preparatai; kirmėlių varymo vaistai; kokainas; kolodijus (farmacijos reikmėms); kompresai; kondurangų žievės (medicinos reikmėms); korpija (medicinos reikmėms); krakmolas (dietos arba farmacijos reikmėms); kramtomoji guma (medicinos reikmėms); krapų aliejus (medicinos reikmėms); kraujas (medicinos reikmėms); kraujavimą stabdantys preparatai; kraujo plazma; kreozotas (farmacijos reikmėms); krotonmedžių žievės; krūtų priežiūros tamponai; kūdikių sauskelnės; kūdikių vystyklai; kūdikių vystyklai - kelnaitės (sauskelnės); kurarė; kvebrachas (medicinos reikmėms); kviečių apdorojimo nuo kūlių cheminiai preparatai; kviečių gemalų maisto papildai; laksantai (vidurius paleidžiantys vaistai); laktozė (farmacijos reikmėms); lecitinas (medicinos reikmėms); lecitino maisto papildai; ledinukai (medicinos reikmėms); lervų naikinimo preparatai; liekninamosios tabletės; liesėjimo medicininiai preparatai; linimentai (skystieji tepalai); lipnieji pleistrai; lipniosios juostelės (medicinos reikmėms); lipniosios juostos (medicinos reikmėms); lytinio aktyvumo mažinimo preparatai; losjonai (farmacijos reikmėms); losjonai (veterinarijos reikmėms); lupulinas (farmacijos reikmėms); magnezija (farmacijos reikmėms); maistas (kūdikiams); maistinės skaidulos; makšties plovimo skysčiai; mangrovių žievės (farmacijos reikmėms); marlės ir vatos žaizdų tamponai; medicininiai aliejai; medicininis spiritas; medicinos reikmenų dėžutės (nešiojamosios) (pilnos); medienos grybo naikinimo preparatai; medvilnė (medicinos reikmėms); medžio anglys (farmacijos reikmėms); melisų lašai (farmacijos reikmėms); melžimo tepalas; menčių tvarsliava (chirurginėms reikmėms); mėnesinių kelnaitės; mėnesinių raiščiai; mėnesinių tamponai; mentolis; mėtos (farmacijos reikmėms); mielės (farmacijos reikmėms); mielių maisto papildai; migdolų pienas (farmacijos reikmėms); migdomieji vaistai; mikroelementų preparatai (žmonėms ir gyvuliams); mikroorganizmų kultūros (medicinos ir veterinarijos reikmėms); mikroorganizmų preparatai (medicinos ir veterinarijos reikmėms); miltai (farmacijos reikmėms); mineraliniai maisto papildai; mineralinio vandens druskos; mineralinio vandens vonių druskos; mineralinis vanduo (medicinos reikmėms); minkštvabalių milteliai; mirobalanų žievės (farmacijos reikmėms); mitybos medžiagos (mikroorganizmams); mitybos papildai; moleskinas medicinos reikmėms; musgaudžių lipalai; musgaudžių popierius; musių naikinimo preparatai; muslipdžiai; narkotikai; natrio bikarbonatas (farmacijos reikmėms); natrio druskos

(medicinos reikmėms); nejautros preparatai (anestetikai); nelaikančiųjų sugeriamosios kelnaitės (sauskelnės); nelaikančiųjų vystyklai (sauspalės); nervų sistemą raminantys vaistai; nėštumo nustatymo cheminiai preparatai; nudegimų gydymo preparatai; nuodai; nuodingų augalų naikinimo preparatai; nuospaudų preparatai; nuospaudų šalinimo priemonės; nuospaudų žiedai (kojoms); nuovirai (farmacijos reikmėms); nušalimų tepalai (farmacijos reikmėms); odontologinės švitrinės medžiagos; odos gydymo farmaciniai preparatai; opiatai; opijus; opodeldokas; organoterapiniai (opoterapiniai) preparatai; oro dezodoravimo preparatai; oro valymo preparatai; pagalbinės medžiagos medicinos reikmėms; pankoliai (medicinos reikmėms); paprastieji zizifai (vaistinė žolė); parazitų naikinimo preparatai; pastilės (farmacijos reikmėms); pektinas (farmacijos reikmėms); pepsinas (farmacijos reikmėms); peptonai (farmacijos reikmėms); perlų milteliai (medicinos reikmėms); pesticidai; pieno cukrus (farmacijos reikmėms); pieno fermentai (farmacijos reikmėms); pieno gėrimai su salyklu (medicinos reikmėms); pieno milteliai kūdikiams; pieštukai nuo galvos skausmo; piretrumas (milteliai); pirmosios pagalbos dėžutės (pilnos); pleistrai (medicinos reikmėms); popierinės servetėlės, įmirkytos farmaciniais losjonais; popierius (garstyčių pleistrams); popierius (karštiems garstyčių kompresams); popierius nuo kandžių; porcelianas (dantų protezams); preparatai nuo kandžių; preparatai nuo kojų prakaitavimo; preparatai nuo nušalimų; preparatai nuo parazitų; preparatai nuo pelių; preparatai nuo prakaitavimo; preparatai nuo saulės nudegimo (farmacijos reikmėms); priemonės nuo galvos skausmas; purvas (vonioms); rabarbarų šaknys (farmacijos reikmėms); radioaktyviosios medžiagos (medicinos reikmėms); radis (medicinos reikmėms); raminamieji vaistai; rentgenologinės kontrastinės medžiagos (medicinos reikmėms); ricinos aliejus (medicinos reikmėms); riebalai (medicinos reikmėms); riebalai (veterinarijos reikmėms); rūgštys (farmacijos reikmėms); rūkomosios žolės (medicinos reikmėms); sakai (medicinos reikmėms); saldainiai (vaistiniai); saldymedžiai (farmacijos reikmėms); saldymedžių šakniastiebiai (farmacijos reikmėms); salyklas (farmacijos reikmėms); sarsaparylius (medicinos reikmėms); sėklinimo sperma; sėmenys (farmacijos reikmėms); sėmenų aliejaus maisto papildai; sėmenų maisto papildai; sėmenų miltai (farmacijos reikmėms); seroterapijos vaistai; serumai; sieros lazdelės (dezinfekcinės); sirupai (farmacijos reikmėms); skalsės (farmacijos reikmėms); skaudulių tamponai; skruzdžių aldehidas (farmacijos reikmėms); smilkalai (medicinos reikmėms); smilkomosios pastilės; smulkiagrūdė siera (farmacijos reikmėms); spiritas farmacijos reikmėms; sterilizavimo preparatai; steroidai; stiprinamieji preparatai (vaistai); strichninas; sulfanilamidai (vaistai); šaldomieji purškalai (medicinos reikmėms); šarmai (farmacijos reikmėms); šarminių metalų jodidai (farmacijos reikmėms); šliužų naikinimo preparatai; šunų losjonai; šunų prausimo priemonės; šunų repelentai; švino lašai; tabako ištraukos (insekticidai); tabletės (farmacijos reikmėms); tauriųjų metalų lydiniai (odontologijos reikmėms); tepalai (farmacijos reikmėms); tepalai (medicinos reikmėms); tepalai nuo saulės nudegimo; terminis vanduo; terpentinas (farmacijos reikmėms); terpentino aliejus (farmacijos reikmėms); timolis (farmacijos reikmėms); tinktūros (medicinos reikmėms); tirpalai glaustiniams (kontaktiniams) lęšiams laikyti; tirpikliai (pleistrų klijams pašalinti); trankviliantai; trauklapiai; tvarsliava (medicininė); tvarstomoji marlė; uostomoji druska; vabzdžius atbaidančios medžiagos; vabzdžių (atbaidymo) smilkalai; vaistai (medicinos reikmėms); vaistai (odontologijos reikmėms); vaistai (veterinarijos reikmėms); vaistai (žmonėms); vaistai nuo kirmėlių; vaistai nuo pleiskanų; vaistai nuo vidurių užkietėjimo; vaistažolės; vaistinė konditerija; vaistinės jalapos; vaistiniai drebuločiai (medicinos reikmėms); vaistiniai plaukų augimo preparatai; vaistiniai vonių preparatai; vakcinos; vandenilio peroksidas (medicinos reikmėms); vazelinas (medicinos reikmėms); veterinariniai preparatai; vezikantai (pūsles sukeliantys vaistai); vidurius paleidžiantys vaistai; vidurius valantys vaistai; virškinimą skatinantys vaistai (medicinos reikmėms); vitaminų preparatai; vyno akmuo (farmacijos reikmėms); vyno akmuo (kalio tartratas) (farmacijos reikmėms); vynuogių ligas gydantys chemikalai; vonių druskos (medicinos reikmėms); želatina (medicinos reikmėms); žiedadulkių maisto papildai; žievės (farmacijos reikmėms); žiurkių nuodai; žolių arbatos (medicinos reikmėms); žuvų miltai (farmacijos reikmėms); žuvų taukai; žvakutės (standžios konsistencijos žvakutės arba rutuliuko formos vaistai).

---

(111) **68197**

(151) 2014 01 28

(210) 2012 1753

(220) 2012 10 01

(181) 2022 10 01

(732) FOTOGRAFAS.PRO, UAB, V. Grybo g. 34-90, LT-10318 Vilnius, LT

(740) Gediminas Pranevičius, 54, Advokatų kontora VARUL, Konstitucijos pr. 7, LT-09308 Vilnius, LT

(540)



(531) 2.1, 16.3, 26.1, 29.1

(591) šviesiai žalia, žalia, tamsiai žalia, juoda, balta.

(511)

9 elektroniniai leidiniai (parsisiunčiamieji).

16 spausdintiniai leidiniai.

35 reklama; verslo vadyba; verslo tvarkyba; įstaigų veikla; algalapių parengimas; artistų verslo vadyba; biuro mašinų ir įrengimų nuoma; buhalterinė apskaita; dokumentų dauginimas; duomenų paieška kompiuterių rinkmenose (kitiems); efektyvumo (veiksmingumo) specialistų paslaugos; ekonominis prognozavimas; fotokopijavimas; fotokopijavimo mašinų nuoma; importo ir eksporto agentūros; informacijos rinkimas kompiuterinėse duomenų bazėse; informacijos sisteminimas kompiuterinėse duomenų bazėse; kainų palyginimo paslaugos; komercijos ar pramonės vadybos pagalba; komercinė informacija ir patarimai vartotojams (konsultacijų teikimas); komercinės informacijos agentūros; kompiuterizuotas rinkmenų (bylų) tvarkymas; laikraščių užsakymas (kitiems); madų šou rengimas pardavimo skatinimo reikmėms; maketavimo paslaugos reklamos tikslams; modelių paslaugos (reklamos reikmėms ar pardavimui skatinti); mokesčių apskaičiavimas; mugių rengimas (komercijos ar reklamos reikmėms); naujienų apžvalgų paslaugos; nuomonių tyrimas; pardavimas aukcione; parduotuvių vitrinų puošimas (tvarkymas); parodų rengimas komercijos ar reklamos reikmėms; paslaugų nuoma (verslo pagalba); pavyzdžių platinimas; perrašinėjimas; personalo komplektavimas; personalo vadybos konsultacijos; prekių pardavimo skatinimas (kitiems); prekių pateikimas žiniasklaidoje pardavimo reikmėms; prekių rodymas; prekių užsakymų administracinis tvarkymas; psichologinis testavimas personalo parinkimo reikmėms; radijo reklama; reklama paštu; reklaminės medžiagos nuoma; reklaminės medžiagos tobulinimas; reklaminių filmų gamyba; reklaminių skelbimų platinimas; reklaminių skilčių rengimas; reklaminių tekstų rašymas; reklaminių tekstų skelbimas; reklamos agentūros; reklamos laiko nuoma žiniasklaidoje; reklamos pristatymas paštu; reklamos vietų nuoma; rėmėjų paieška; rinkodara; rinkos nagrinėjimas; rinkotyra; samdos agentūros; sąskaitų būklės apyskaitų sudarymas; sąskaitų tikrinimas (revizija); sąskaitų-faktūrų išrašymas; savikainos analizė; sekretoriavimas; skelbimų klijavimas; smulkių prekių pardavimo automatų nuoma; spausdinimas (mašinėle); statistinių duomenų rinkimas; stenografavimas; trečiųjų asmenų prekių ir paslaugų licencijavimo komercinis administravimas; tekstų dorojimas; telefoniniai atsakymai (kai abonentas nepasiekiamas); telekomunikacinių paslaugų užsakymas (kitiems); telerinkodaros paslaugos; televizijos reklama; tiekimo paslaugos kitiems (prekių ir paslaugų pirkimas kitiems verslams); verslo informacija; verslo nagrinėjimas; verslo operacijų įvertinimas; verslo organizavimo konsultacijos; verslo patikrinimai; verslo perkėlimo paslaugos; verslo specialistų konsultacijos; verslo tyrimai; verslo vadyba (sportininkams); verslo vadybos ir organizavimo konsultacijos; verslo vadybos konsultacijos; verslo vadybos pagalba; verslo vadybos patarėjų paslaugos; viešas reklamavimas; viešasis elektroninis reklamavimas kompiuterių tinkle; viešbučių verslo vadyba; visuomenės informavimas.

41 švietimas; mokymas; pramogos; sportinė ir kultūrinė veikla; abonementinės bibliotekos; akademijos (mokymas); asmeninių trenerių paslaugos (kūno rengybos treniruotės); atrakcionų parkai; bilietų agentūrų paslaugos (pramogos); cirkai; dekoracijų nuoma; diskotekų paslaugos; diskotekų vedėjų paslaugos; egzaminavimas; elektroninė darbalaukinė leidyba; elektroninių knygų ir žurnalų tiesioginis publikavimas; elektroninių publikacijų tiesioginis pateikimas per kompiuterių tinklą (ne parsisiunčiamųjų); estrados artistų paslaugos; filmų kūrimas (išskyrus reklaminius); fizinis lavinimas; fotografavimas; fotoreportažų rengimas; gamybinė praktika (parodomoji); garso aparatūros nuoma; garso įrašų montavimas; garso įrašų nuoma; gestų kalbos vertimas; gimnastikos mokymas; gyvūnų dresavimas; golfo paslaugos; grožio konkursų rengimas; informacija apie poilsio ir pramogų renginius; instruktavimas; internatinės mokyklos; įrašų studijų paslaugos; kaligrafijos paslaugos; karaokės paslaugų parūpinimas; kasetinių vaizdo magnetofonų nuoma; kilnojamosios bibliotekos; kinematografijos reikmenų ir kino projektorių nuoma; kino filmų demonstravimas; kino filmų nuoma; kino juostų nuoma; kino studijos; klubų paslaugos (pramogos ar švietimas); knygų leidyba; kolokviumų rengimas ir vedimas; koncertų rengimas ir vedimas; konferencijų rengimas ir vedimas; kongresų rengimas ir vedimas; kultūros ar mokomųjų parodų rengimas; kūno rengybos treniruočių vedimas; lošimai; lošimo namų (kazino) paslaugos; loterijų rengimas; madų šou rengimas (pramogų reikmėms); mikrofilmavimas; miuzikholai; modelių parinkimas dailininkams; mokymas (mažos grupės ar vieno asmens); muziejų aprūpinimas eksponavimo reikmenimis; muzikos komponavimo paslaugos; muzikos kūrimas; naktiniai klubai; ne reklaminių tekstų rašymas; neakivaizdinis mokymas; orkestrų paslaugos; pasilinksminimai; pobūvių rengimas; poilsio ir pramogų vietų paslaugos; poilsio stovyklų paslaugos (pramoginių); povandeninio plaukiojimo reikmenų nuoma; praktinis mokymas (parodomasis); pramoginių ar mokomųjų konkursų rengimas; pramoginių rodinių (šou) kūrimas; pramoginių rodinių (šou) rengimas; pramogų informacija; pramogų paviljonų paslaugos; profesijos pasirinkimo konsultacijos; profesinis mokymas ir rengimas; profesinis perkvalifikavimas; radijo ir televizijos imtuvų nuoma; radijo ir televizijos programų kūrimas; radijo pramoginės laidos; religinis švietimas; reporterių paslaugos; scenaristų paslaugos; seminarų rengimas ir vedimas; simpoziumų rengimas ir vedimas; sporto aikščių nuoma; sporto įrenginių nuoma (išskyrus transporto priemones); sporto renginių rengimas; sporto stovyklų paslaugos; sporto varžybų tvarkaraščių sudarymas; sporto varžybų rengimas; stadionų įrenginių nuoma; subtitravimas; sveikatos klubų paslaugos (sveikatinimas ir kūno rengybos treniruotės); šokių vakarų rengimas;

švietimo informacija; švietimo paslaugos; teatro dekoracijų nuoma; teatro spektakliai; tekstų maketavimo paslaugos (ne reklaminių tekstų); tekstų skelbimas (išskyrus reklaminius); televizijos ar teatro studijų apšvietimo priemonių nuoma; televizijos ir radijo imtuvų nuoma; televizijos ir radijo programų rengimas; televizijos pramoginės laidos; teniso kortų nuoma; tiesioginių laidų rengimas; ugdomasis vadovavimas (mokymas); vaikų darželiai; vaizdajuosčių (videokasečių) nuoma; vaizdajuosčių įrašymas; vaizdajuosčių redagavimas; vaizdo filmų demonstravimas; vertėjų žodžiu paslaugos; vertimai; videofilmų gamyba; videokamerų nuoma; vietų užsakymas spektakliams; zoologijos sodų paslaugos; žaidimų įrangos nuoma; žaidimų paslaugos, teikiamos tiesiogiai per kompiuterių tinklą; žaislų nuoma.

---

(111) **68198**
(151) 2014 01 28
(210) 2012 1760
(220) 2012 10 02
(181) 2022 10 02
(732) UAB „DPD LIETUVA“, Liepkalnio g. 180, LT-02121 Vilnius, LT
(540)

We deliver trust

(511)

39 vežimas; prekių pakavimas ir sandėliavimas; kelionių rengimas; arklių nuoma; atliekų išvežimas ir laikymas; autobusų transportas; automobilių nuoma; automobilių statymas; automobilių stovėjimo vietų nuoma; automobilių transportas; baldų vežimas; ekskursijos (turistinės); elektros energijos paskirstymas; energijos paskirstymas; fizinis elektroninių duomenų ar dokumentų saugojimas; frachtavimas; frachtavimas (krovinių vežimas laivais); gabenimas baržomis; garažų nuoma; geležinkelio keleivinių vagonų nuoma; geležinkelio platformų nuoma; geležinkelių transportas; gėlių pristatymas; informacija apie kelių eismą; informacija apie sandėliavimą; informacija apie vežimą; iškylos valtimis; išpilstymo į butelius paslaugos; jūrų kelionių rengimas; jūrų transportas; keleivių vežiojimas; keliautojų lydėjimas; kelionių užsakymai; keltų transportas; krovinių ekspedijavimas; krovinių ekspedijavimo tarpininkavimas; krovinių iškrovimas; krovinių nešiojimas; krovinių vežimas automobilių transportu; krovinių vežimo tarpininkavimas; kurjerių paslaugos (pranešimai ar prekės); laikraščių pristatymas; laivų gelbėjimas; laivų nuvilkimas nuo seklumos; laivų pakrovimas ar iškrovimas; laivų tarpininkavimas; ledlaužių paslaugos; lenktyninių automobilių nuoma; ligonių vežiojimo kėdžių nuoma; narų aprangos nuoma; narų varpų nuoma; nuskendusio turto gelbėjimas; orlaivių nuoma; orlaivių variklių nuoma; oro transportas; pagalba sugedus transporto priemonei (vilkimas); palydovų paleidimas kitiems; pašto frankavimas; perkraustymo paslaugos; pervežimų lichteriais paslaugos; pilotavimas; pranešimų pristatymas (laiškų, telegramų); prekių pakavimas; prekių pristatymas; prekių pristatymas paštu; prekių saugojimas; prekių vyniojimas; sandėlių konteinerių nuoma; sandėlių nuoma; sanitarinis transportas; saugus vertybių gabenimas; siuntinių pristatymas; šaldiklių nuoma; šaldytuvų nuoma; šarvuotųjų automobilių transportas; šiukšlių išvežimas ir laikymas; šliuzo vartų valdymas; taksi transportas; tramvajų transportas; transporto gelbėjimas; transporto logistika; transporto priemonių nuoma; transporto priemonių stogo bagažinių nuoma; transporto tarpininkavimas; turistinių autobusų nuoma; turistų lydėjimas; turistų vežiojimas; turto gelbėjimas; upių transportas; užšaldyto maisto šaldytuvų nuoma; vairuotojo (samdomo) paslaugos; valčių nuoma; valčių sandėliavimas; vamzdynų transportas; vandens paskirstymas; vandens tiekimas; vandens transportas; vežimas kinkomuoju transportu; vežimo užsakymas; vežiojimų užsakymas; vietų užsakymas (kelionėms); vilkimas.

---

(111) **68199**
(151) 2014 01 28
(210) 2012 1785
(220) 2012 10 11
(181) 2022 10 11
(732) UAB „VUDSTOKAS“, Architektų g. 98-56, LT-01001 Vilnius, LT
(740) Vaidas Domarkas, Krymo g. 4-9, LT-76001, Šiauliai, LT
(540)



(531) 16.1, 22.1, 27.3, 29.1
(591) balta, juoda, raudona.
(511)

43 maisto ir gėrimų parūpinimo paslaugos; laikinas apgyvendinimas.

---

(111) **68200**
(151) 2014 01 28
(210) 2012 1818
(220) 2012 10 15
(181) 2022 10 15
(732) DANSKE BANK A/S, Holmens Kanal 2-12, DK-1092 Copenhagen, DK
(740) Gediminas Pranevičius, 54, Advokatų kontora VARUL, Konstitucijos pr. 7, LT-09308 Vilnius, LT

(540)



(531) 16.3, 27.5, 29.1
(591) žalia, balta.
(511)
41 švietimas; mokymas; pramogos; sportinė ir kultūrinė veikla.

---

(111) **68201**
(151) 2014 01 28
(210) 2012 1819
(220) 2012 10 15
(181) 2022 10 15
(732) DANSKE BANK A/S, Holmens Kanal 2-12, DK-1092 Copenhagen, DK
(740) Gediminas Pranevičius, 54, Advokatų kontora VARUL, Konstitucijos pr. 7, LT-09308 Vilnius, LT
(540)

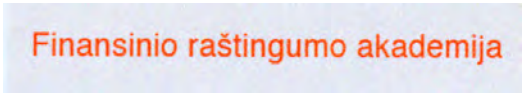

(531) 27.5, 29.1
(591) raudona, rusva.
(511)
41 švietimas; mokymas; pramogos; sportinė ir kultūrinė veikla.

---

(111) **68202**
(151) 2014 01 28
(210) 2012 1820
(220) 2012 10 15
(181) 2022 10 15
(732) UAB TINGIS GROUP, Lakūnų g. 24, LT-09108 Vilnius, LT
(740) Gediminas Pranevičius, 54, Advokatų kontora VARUL, Konstitucijos pr. 7, LT-09308 Vilnius, LT

(540)



(531) 26.4, 27.5, 29.1
(591) raudona, balta.
(511)
20 baldai, veidrodžiai, paveikslų rėmai; medžio, kamščio, meldų, nendrių, gluosnių, rago, kaulo, dramblio kaulo, banginio ūsų, vėžlio šarvo, kriauklių, gintaro, perlamutro, jūros putų dirbiniai, šių medžiagų pakaitalų arba plastikų gaminiai (nepriskirti prie kitų klasių).
35 reklama; verslo vadyba; verslo tvarkyba; įstaigų veikla; prekių sukaupimas (išskyrus vežimą) kitiems, teikiantis pirkėjams galimybę patogiai apžiūrėti ir įsigyti tų prekių.

---

(111) **68203**
(151) 2014 01 28
(210) 2012 2094
(220) 2012 11 26
(181) 2022 11 26
(732) UAB „E-VERSLO KLASTERIS“, Savanorių pr. 192, LT-44151 Kaunas, LT
(740) Gvidas Urbonas, 57, K. Donelaičio g. 33-101, LT-44240 Kaunas, LT
(540)



(531) 26.1, 26.4, 26.4, 29.1
(591) juoda, balta, mėlyna.
(511)
36 draudimas; finansinės operacijos; piniginės operacijos; nekilnojamojo turto operacijos; anglies dioksido kreditų pardavimo tarpininkavimas; antikvarinių daiktų įvertinimas; atsiskaitymų ne grynaisiais pinigais sistema (kliringas); banko operacijos; biržos kursų kitimo informacija; biržos maklerių veikla; būsto agentūros (butai); butų nuoma; čekių patikrinimas; dalimis padengiamos paskolos; daugiabučių namų valdymas; debeto kortelių paslaugos; draudimas nuo gaisro; draudimas nuo nelaimingų atsitikimų; draudimo informacija; draudimo konsultacijos; draudimo rizikos vertintojų (aktuarų) paslaugos; draudimo tarpininkavimas

(draudimo makleriai); elektroninės banko operacijos; elektroninis lėšų pervedimas; elektroninis pinigų pervedimas; faktoringas; finansavimo paslaugos; finansinė informacija; finansinė parama; finansinės analizės; finansinės konsultacijos; finansinės veiklos vadyba; finansinis įvertinimas (draudimo, banko operacijų, nekilnojamojo turto); finansinis įvertinimas (ekspertizė); finansinis įvertinimas stačio miško; finansinis vilnų įvertinimas; garantijos; gyvenamųjų patalpų nuoma; gyvybės draudimas; hipotekos paskolos; investicijų fondai; išperkamosios nuomos finansavimas; jūrinis draudimas; juvelyrinių dirbinių (brangenybių) įvertinimas; juvelyrinių dirbinių įvertinimas; kapitalo investavimas; kelioninių čekių išleidimas; kontorų nuoma (nekilnojamas turtas); kredito agentūros; kredito kortelių išleidimas; kredito kortelių paslaugos; labdaros fondų lėšų rinkimas; laidavimo įsipareigojimai; laidavimo paslaugos; lėšų investavimas; meno kūrinių įvertinimas; muitinės tarpininkų veikla (muitinės makleriai); nekilnojamojo turto agentūros; nekilnojamojo turto įvertinimas; nekilnojamojo turto nuoma; nekilnojamojo turto nuomos agentūros; nekilnojamojo turto tarpininkų veikla (nekilnojamojo turto makleriai); nekilnojamojo turto valdymas; numizmatinis įvertinimas; nuompinigių rinkimas; palūkanavimas (lombardų veikla); paskolos (finansinės); pašto ženklų įvertinimas; patikėtinis (turto); patikėtinių veikla; pensijų mokėjimo paslaugos; pinigų keitimas; pinigų rinkliavų rengimas; pirkimo išsimokėtinai finansavimas; remonto įkainių įvertinimas (finansinis įvertinimas); rentos rinkimas; saugojimas seifuose; savišalpos fondo paslaugos; skolinimas už vertybinius popierius; skolų inkasavimo agentūros; sveikatos draudimas; tarpininkavimas (maklerių veikla); tarpuskaitos namai (finansiniai); taupomųjų bankų paslaugos; ūkių nuoma; verslo likvidavimo paslaugos (finansinės); vertybinių popierių išleidimas; vertybinių popierių supirkimo ir pardavimo tarpininkavimas (vertybinių popierių makleriai); vertybių saugojimas.

---

(111) **68204**
(151) 2014 01 28
(210) 2012 2104
(220) 2012 11 27
(181) 2022 11 27
(732) UAB „AGRO PRODUKTAI“, Konstitucijos pr. 23C-114, LT-01001 Vilnius, LT
(540)



(531) 5.5, 26.1, 26.1, 26.1
(511)

35 verslo vadybos pagalba; viešas reklamavimas; importo ir eksporto agentūros; komercinės informacijos agentūros; buhalterinė apskaita; reklaminių skilčių rengimas; reklaminių skelbimų platinimas; reklama; rinkos nagrinėjimas; reklaminės medžiagos nuoma; reklaminių tekstų skelbimas; verslo organizavimo konsultacijos; verslo tyrimai; verslo specialistų konsultacijos; verslo informacija; prekių pardavimo skatinimas (kitiems); informacijos rinkimas kompiuterinėse duomenų bazėse; informacijos sisteminimas kompiuterinėse duomenų bazėse; mugių rengimas komercijos ar reklamos reikmėms; viešasis elektroninis reklamavimas kompiuterių tinkle; tiekimo paslaugos kitiems (prekių ar paslaugų pirkimas kitiems verslams); duomenų paieška kompiuterių rinkmenose (kitiems); reklamos laiko nuoma žiniasklaidoje; kainų palyginimo paslaugos; komercinė informacija ir patarimai vartotojams (konsultacijų teikimas); prekių užsakymų administracinis tvarkymas; trečiųjų asmenų prekių ir paslaugų licencijavimo komercinis administravimas; paslaugų nuoma (verslo pagalba); sąskaitų-faktūrų išrašymas; rinkodara; telerinkodaros paslaugos.

---

(111) **68205**
(151) 2014 01 28
(210) 2012 2105
(220) 2012 11 27
(181) 2022 11 27
(732) UAB „AGRO PRODUKTAI“, Konstitucijos pr. 23C-114, LT-01001 Vilnius, LT
(540)



(531) 5.5, 26.1, 26.1, 27.1
(511)

35 verslo vadybos pagalba; viešas reklamavimas; importo ir eksporto agentūros; komercinės informacijos agentūros; buhalterinė apskaita; reklaminių skilčių rengimas; reklaminių skelbimų platinimas; reklama; rinkos nagrinėjimas; reklaminės medžiagos nuoma; reklaminių tekstų skelbimas; verslo organizavimo konsultacijos; verslo tyrimai;

verslo specialistų konsultacijos; verslo informacija; prekių pardavimo skatinimas (kitiems); informacijos rinkimas kompiuterinėse duomenų bazėse; informacijos sisteminimas kompiuterinėse duomenų bazėse; mugių rengimas komercijos ar reklamos reikmėms; viešasis elektroninis reklamavimas kompiuterių tinkle; tiekimo paslaugos kitiems (prekių ar paslaugų pirkimas kitiems verslams); duomenų paieška kompiuterių rinkmenose (kitiems); reklamos laiko nuoma žiniasklaidoje; kainų palyginimo paslaugos; komercinė informacija ir patarimai vartotojams (konsultacijų teikimas); prekių užsakymų administracinis tvarkymas; trečiųjų asmenų prekių ir paslaugų licencijavimo komercinis administravimas; paslaugų nuoma (verslo pagalba); sąskaitų-faktūrų išrašymas; rinkodara; telerinkodaros paslaugos.

---

(111) **68206**
(151) 2014 01 28
(210) 2012 2106
(220) 2012 11 27
(181) 2022 11 27
(732) UAB „AGRO PRODUKTAI“, Konstitucijos pr. 23C-114, LT-01001 Vilnius, LT
(540)



(531) 5.5, 26.1, 27.1, 27.1
(511)
30 grūdų produktai; makaronai; prieskoniai; miltai; makaronų tešla; miltinių maisto produktų tešla; nerauginta duona; kukurūzų dribsniai; kukurūzų miltai; rupūs kukurūziniai miltai; miltiniai maisto produktai; maistinės kruopos; duona; medus; ploni makaronai (vermišeliai); lakštiniai makaronai; pyragai; bandelės; vermišeliai (makaronai); lukštentos avižos; avižiniai maisto produktai; avižų dribsniai; avižiniai miltai; dribsniai (grūdų produktai); javainiai (dribsniai su priedais); duonos trupiniai; kukurūzų kruopos; sėmenys (žmonių maistui); kviečių gemalai (žmonių maistui).

---

(111) **68207**
(151) 2014 01 28
(210) 2012 2107
(220) 2012 11 27
(181) 2022 11 27
(732) UAB „AGRO PRODUKTAI“, Konstitucijos pr. 23C-114, LT-01001 Vilnius, LT
(540)



(531) 5.5, 26.1, 27.1, 27.1
(511)
35 verslo vadybos pagalba; viešas reklamavimas; importo ir eksporto agentūros; komercinės informacijos agentūros; buhalterinė apskaita; reklaminių skilčių rengimas; reklaminių skelbimų platinimas; reklama; rinkos nagrinėjimas; reklaminės medžiagos nuoma; reklaminių tekstų skelbimas; verslo organizavimo konsultacijos; verslo tyrimai; verslo specialistų konsultacijos; verslo informacija; prekių pardavimo skatinimas (kitiems); informacijos rinkimas kompiuterinėse duomenų bazėse; informacijos sisteminimas kompiuterinėse duomenų bazėse; mugių rengimas komercijos ar reklamos reikmėms; viešasis elektroninis reklamavimas kompiuterių tinkle; tiekimo paslaugos kitiems (prekių ar paslaugų pirkimas kitiems verslams); duomenų paieška kompiuterių rinkmenose (kitiems); reklamos laiko nuoma žiniasklaidoje; kainų palyginimo paslaugos; komercinė informacija ir patarimai vartotojams (konsultacijų teikimas); prekių užsakymų administracinis tvarkymas; trečiųjų asmenų prekių ir paslaugų licencijavimo komercinis administravimas; paslaugų nuoma (verslo pagalba); sąskaitų-faktūrų išrašymas; rinkodara; telerinkodaros paslaugos.

---

(111) **68208**
(151) 2014 01 28
(210) 2012 2111
(220) 2012 11 28
(181) 2022 11 28
(732) UŽDAROJI AKCINĖ BENDROVĖ „RIVONA“, Savanorių pr. 176, LT-03154 Vilnius, LT
(540)



(531) 26.11, 27.1, 27.7, 29.1
(591) raudona, oranžinė, geltona, balta.

(511)

29 mėsa, žuvis, paukštiena ir žvėriena; mėsos ekstraktai; konservuoti, šaldyti, džiovinti, virti ir kepti vaisiai ir daržovės; drebučiai, uogienės, kompotai; kiaušiniai; pienas ir pieno produktai; maistiniai aliejai ir riebalai; ajvar (konservuotos paprikos); alavijai (žmonių maistui); albuminas (kulinarijos reikmėms); albumininis pienas; alginatai (kulinarijos reikmėms); alyvų aliejus (maistui); ančiuviai (žuvys); apdoroti žemės riešutai; apdoroti žuvų ikrai; apdorotos saulėgrąžų sėklos; apdorotos sėklos; austrės (negyvos); baltymingasis pienas; bekoniena; buljonai; bulvių dribsniai; bulvių sklindžiai; bulvių traškučiai; cukruoti vaisiai; daržovių putėsiai; daržovių salotos; daržovių sriubų preparatai; daržovių sriubų ruošiniai; daržovių sultys (maistui ruošti); datulės; dešros; dešros tešloje; dygliuotieji omarai (negyvi); dumblių ekstraktai (maistui); džiovinti kokosų riešutai; džiovintos daržovės; fermentuotos daržovės (kimči); gaivieji kiaušininiai kokteiliai; gyvuliniai riebalai (maistui); gyvulių kaulų smegenys (maistui); grietinėlė (pieno produktas); grietininis kremas; holoturijos (negyvos); ikrai; imbierinė uogienė; jauniklių paukštiena; jogurtas; juodųjų žirnių pasta (hummus); jūrų moliuskai (negyvi); kakavos sviestas; kefyras; kepenys; kepenų pastos; kepenų paštetas; kiauliena; kiaulienos gaminiai; kiaušinių baltymai; kiaušinių milteliai; kiaušinių tryniai; kokosų aliejus; kokosų riebalai; kokosų sviestas; konservuota mėsa; konservuota mėsa (skardinėse); konservuota žuvis; konservuota žuvis (skardinėse); konservuoti česnakai; konservuoti grybai; konservuoti lęšiukai; konservuoti svogūnai; konservuoti trumai (grybai); konservuoti vaisiai; konservuoti vaisiai (skardinėse); konservuoti žirneliai; konservuotos alyvos; konservuotos daržovės; konservuotos daržovės (skardinėse); konservuotos pupos; konservuotos sojų pupelės (maistui); kornišonai (jauni agurkėliai); kraujinė dešra; krevetėlės (negyvos); krevetės (negyvos); kroketai; kukurūzų aliejus; kumysas; kumpiai; lašišos; laukinių paukščių bei žvėrių mėsa (laukiniena); lecitinas (kulinarijos reikmėms); lydyti kiauliniai taukai (maistui); maistiniai riebalai; maistiniai žuvų klijai; margarinas; marmeladas; mėsos drebučiai; midijos (negyvos); moliuskai (negyvi); naminiai paukščiai (mėsos produktai); neriebūs bulvių traškučiai; obuolių tyrė; omarai (negyvi); palmių aliejus (maistui); palmių riešutų aliejus (maistui); paruošti riešutai; pektinas (kulinarijos reikmėms); pieno fermentai (kulinarijos reikmėms); pieno gėrimai (pieno pagrindu); pieno išrūgos; pieno kokteiliai; pieno raugas (sūriams gaminti); pikalilis (marinatas su pjaustytomis daržovėmis ir aštriais prieskoniais); pikuliai; plakta grietinėlė; pomidorų piurė; pomidorų sultys (maistui ruošti); rapsų aliejus (maistui); rauginti kopūstai; razinos; riebalinės medžiagos (maistinių riebalų gamybai); riebūs sumuštinių mišiniai; sardinės; saulėgrąžų aliejus (maistui); sėmenų aliejus (kulinarijos reikmėms); sezamų aliejus; sezamų sviestas; silkės; skrudinti jūros augalai; smulkinti migdolai; sojos pienas (pieno pakaitalas); sojų pupelių varškė; spanguolių padažai (kompotai); spiritu konservuoti vaisiai; sraigių kiaušinėliai (maistui); sriubos; sriubų koncentratai; sriubų ruošiniai; sūdyta žuvis; sūdyti mėsos produktai; sultiniai; sultinių koncentratai; sultinių ruošiniai; sūris; sviestas; šilkaverpių lėliukės (žmonių maistui); šokoladinis sviestas; tunai; vaisiniai užkandžiai; vaisių kompotai; vaisių minkštimas; vaisių salotos; vaisių traškučiai; vaisių želė; vaisių žievelės; valgomasis aliejus; valgomieji kaulų taukai; varškė; vėžiagyviai (negyvi); vėžiai (negyvi); virtos, keptos daržovės; žarnokai; želatina; žemės riešutų sviestas; žiedadulkės (paruoštos maistui); žuvies gaminiai; žuvys (negyvos); žuvų filė; žuvų maisto produktai; žuvų miltai (žmonių maistui); žuvų putėsiai.

30 kava, arbata, kakava ir kavos pakaitalai; ryžiai; tapijoka ir sago kruopos; miltai ir grūdų produktai; duona, pyragas ir konditerijos gaminiai; ledai; cukrus, medus, sirupas; mielės, kepimo milteliai; druska; garstyčios; actas, padažai; prieskoniai; ledas; alaus actas; anyžių sėklos; arabiškos daržovių salotos su traiškytais kviečiais ir aliejumi (tabulė); arbata su ledais; arbatžolių gėrimai; aromatinės medžiagos (išskyrus eterinius aliejus); aromatiniai preparatai (maistui); aštrūs marinuotų daržovių prieskoniai (su garstyčiomis); augaliniai preparatai, naudojami kaip kavos pakaitalai; avižiniai maisto produktai; avižiniai miltai; avižų dribsniai; avižų grūstmilčiai; baltymingieji javainių batonėliai; bandelės; bičių pienelis; bičių pikis (propolis); biskvitai; blynai; blynų vyniotiniai su sūrio ar daržovių įdaru (takos); bulviniai miltai (maistui); chalva; cikorija (kavos pakaitalas); cinamonas (prieskonis); desertiniai putėsiai (konditerija); dešrų rišamosios medžiagos; dribsniai (grūdų produktai); dumbliai (prieskoniai); duonos trupiniai; džiūvėsiai; garstyčių milteliai; gėrimų aromatinės medžiagos (išskyrus eterinius aliejus); glitimas (paruoštas maistui); glitimo priedai (kulinarijos reikmėms); gliukozė (kulinarijos reikmėms); gvazdikėliai (prieskoniai); ilgosios ciberžolės (maistui); imbieras (prieskonis); imbieriniai meduoliai; javainiai (dribsniai su priedais); javiniai užkandžiai; jūros vanduo (maistui virti); kakavos gėrimai; kakavos gėrimai su pienu; kakavos produktai; Kalėdų eglučių konditeriniai papuošalai; kapariai (prieskoniai); karamelės (saldainiai); karis (indiškas prieskonis); kavos aromatinės medžiagos; kavos gėrimai; kečupas (pomidorų padažas); kepimo soda (sodos bikarbonatas kepimo reikmėms); kepiniai; kepinių aromatinės medžiagos (išskyrus eterinius aliejus); kepinių glajus (cukraus glajus); kepinių sausieji mišiniai; kepinių tešla; konditerijos gaminiai; konditerijos gaminiai su migdolais; konservuotos prieskoninės žolės (prieskoniai); košės su pienu; kramtomoji guma; krekeriai (užkandžių sausainiai); kukurūzai (malti); kukurūzai (skrudinti); kukurūzai (smulkinti); kukurūzai (spraginti); kukurūziniai miltai; kukurūzų dribsniai; kukurūzų košė; kukurūzų kruopos; kukurūzų spragėsiai; kumpio aptepai; kuskusas (manų kruopos); kvapieji pipirai; kviečių gemalai (žmonių maistui); kvietiniai miltai; lakricos lazdelės (konditerija); lakštiniai (makaronai); ledas (šaldymui); ledinukai; lukštenti miežiai; lukštentos avižos; maistinės kruopos; maistinis krakmolas; maisto konservavimo druska; maisto produktų

esencijos (išskyrus eterines esencijas ir eterinius aliejus); majonezas; makaronai; makaronų tešla; maliniai; maltozė; manų kruopos; marcipanai; marinatai; melasa (maistui); melasos sirupas; mėsėčiai (koldūnai); mėsos minkštinimo medžiagos (naudojamos namų sąlygomis); mėsos padažai; mėtos (konditerijai); miežinės kruopos; miežiniai miltai; migdoliniai sausainiai (konditerijos gaminiai); migdolų tešla; miltiniai konditerijos gaminiai; miltiniai maisto produktai; miltinių maisto produktų tešlos; muskatų riešutai; natūralios saldinamosios medžiagos; natūralus ar dirbtinis ledas; nerauginta duona; neskrudinta kava; padažai (uždarai); paprikos (prieskoniai); paruošti lakštinių patiekalai; pastilės (konditerija); pestas (padažas); picos; pipirai; pyragai; pyragai su aštriu vaisių įdaru (quiches); pyragai su įdaru; pyragai su mėsos įdaru; pyragaičiai su įdaru (kepiniai); pyragaičiai su mėsa; pyragaičiai su paštetu; pyragėliai su daržovių įdaru (pavasariniai pyragėliai); pyragų tešla; plaktos grietinėlės tirštikliai; ploni makaronai (vermišeliai); pomidorų padažas; pralinė (trinti riešutai su cukrumi); prieskoniai (aštrieji); prieskoniai (kvapieji); prieskoniai (padažai); pudingai; pupiniai miltai; raugai; ryžių kepiniai; ryžių užkandžiai; rupūs kukurūziniai miltai; saldainiai (ledinukai); saldainiai su minkštu įdaru; saldieji konditerijos gaminiai; saldymedžiai (konditerija); saldus pieniškas padažas su miltais; saldžios bandelės; salierų druska; salyklas (žmonių valgiui); salykliniai sausainiai; salyklo ekstraktas (maistui); salotų uždarai; sausainiai; sausieji mišiniai (ledams); sėmenys (žmonių maistui); smulkinti miežiai; sojiniai miltai; sojos pupelių pasta (prieskoniai); sojų padažas; spagečiai; sumuštiniai; sūrainiai (sumuštiniai); suši (japoniškas valgis); šafranas (prieskonis); šaldytas jogurtas (konditeriniai ledai); šaltmėtiniai saldainiai; šerbetas (ledai); šokoladas ir šokoladiniai saldainiai; šokoladiniai putėsiai; šokolado gėrimai; šokolado gėrimai su pienu; tapijokos miltai (maistui); tešlainiai; tešlos fermentai; tirštieji uždarai su vaisiais (prieskoniai); tirštikliai (valgių virimui); tortai; tortilijos; trauktinės (ne gydomosios); vafliai; vaisiniai ledai; vaisių drebučiai (konditerija); vaisių tyrės (padažai); valgomieji ledai; valgomoji druska; valgomųjų ledų rišamosios medžiagos; valgomųjų ledų sausieji mišiniai; vanilė (aromatinė medžiaga); vanilinas (vanilės pakaitalas); vermišeliai (makaronai); vyno akmuo (kalio tartratas) (kulinarijos reikmėms); vyno akmuo (kalio tartratas) (valgio gaminimo reikmėms); žemės riešutų konditerijos gaminiai; žvaigždanyžiai.

32 alus; mineralinis ir gazuotas vanduo ir kiti gaivieji gėrimai; vaisių gėrimai ir vaisių sultys; sirupai ir kiti gėrimų gaminimo mišiniai; alaus misa; apynių ekstraktai (alui daryti); daržovių sultys (gėrimai); esencijos (gėrimams gaminti); gaivieji alavijų gėrimai; gaivieji aperityvai; gaivieji gėrimai; gaivieji kokteiliai; gaivieji medaus gėrimai; gaivieji vaisių ekstraktai; gaivieji vaisių sulčių gėrimai; gazuotas vanduo; gazuoto vandens gaminimo preparatai; gazuotų gėrimų gaminimo milteliai; gazuotų gėrimų gaminimo pastilės; geriamas vanduo (buteliuose); gėrimų gaminimo preparatai; gira (gaivusis gėrimas); imbierinis alus; išrūgų gėrimai; izotoniniai (netonizuojantys) gėrimai; ličio vanduo (gaivusis gėrimas su ličio druskomis); likerių gaminimo preparatai; limonadai; migdolų pienas (gėrimas); mineralinio vandens gaminimo preparatai; mineralinis vanduo (gėrimas); misa; oršadas (migdolų pieno gėrimas); pomidorų sultys (gėrimas); salyklinė misa; salyklinis alus; sarsaparylius (gaivusis gėrimas); selteris; sidras (gaivieji gėrimai); sirupai (gėrimams); sirupai (limonadui); sodos vanduo; šerbetas (gėrimas); tiršti vaisių kokteiliai; vaisių nektarai (gaivieji); vandenys (gėrimai); vynuogių misa (nefermentuota); žemės riešutų pienas (gaivusis gėrimas).

---

(111) **68209**
(151) 2014 01 28
(210) 2013 0201
(220) 2013 02 12
(181) 2023 02 12
(732) UAB „DMD GROUP“, Pylimo g. 23, LT-01141 Vilnius, LT
(740) Marija Lenkutienė, 6, Patentinių paslaugų centras, UAB, J.Basanavičiaus g. 11/1, LT-03108 Vilnius, LT
(540)

D’ARNI MEDICA

(511)

3 alavijų preparatai (kosmetikos reikmėms); aliejai (kosmetikos reikmėms); aliejai (parfumerijai ir kvepalams); aliejai (tualeto reikmėms); ambra (parfumerija); aromatinės medžiagos (eteriniai aliejai); aromatinis medis; bergamočių aliejus; citrinų eterinis aliejus; citronų eterinis aliejus; eterinės esencijos; eteriniai aliejai; gaulterijų aliejus; gėlių ekstraktai (kvepalai); jazminų aliejus; kedrų eteriniai aliejai; kosmetika; kosmetikos rinkiniai; kosmetinės kaukės; kosmetiniai dažai; kvapieji mišiniai (kvepalai); kvepalai; levandų aliejus; lūpų dažai; masažo geliai (ne medicinos reikmėms); mėtų esencija (eterinis aliejus); migdolų aliejus; muilas; muskusas (parfumerija); parfumerijos gaminiai; rožių aliejus; terpenai (eteriniai aliejai); vonių kosmetiniai preparatai.

44 aromaterapijos paslaugos; grožio salonai; kirpyklos; manikiūras; masažas; saunų paslaugos; soliariumų paslaugos; sveikatingumo centrų paslaugos; tatuiravimas; vizažistų paslaugos; žmonių higieninė ir grožio priežiūra.

---

(111) **68210**
(151) 2014 01 28
(210) 2013 0202
(220) 2013 02 12
(181) 2023 02 12
(732) McNEIL AB, ., 251 09 Helsingborg, SE
(740) Reda Žabolienė, 7, Advokatės Redos Žabolienės kontora METIDA, Verslo centras VERTAS, Gynėjų g. 16, LT-01109 Vilnius, LT

(540)

NICORETTE ICEMINT

(511)

5 farmaciniai preparatai (padedantys mesti rūkyti).

---

(111) **68211**
(151) 2014 01 28
(210) 2013 0216
(220) 2013 02 13
(181) 2023 02 13
(732) CHAUVIN ANKERPHARM GmbH, Brunsbutteler Damm 165 173, Berlin, 13581, DE
(740) Reda Žabolienė, 7, Advokatės Redos Žabolienės kontora METIDA, Verslo centras VERTAS, Gynėjų g. 16, LT-01109 Vilnius, LT
(540)

ARUTIMOL

(511)

5 farmaciniai preparatai ir medžiagos (oftalmologijos reikmėms).

---

(111) **68212**
(151) 2014 01 28
(210) 2013 0217
(220) 2013 02 13
(181) 2023 02 13
(732) UAB „BITĖ LIETUVA“, Žemaitės g. 15, LT-03504 Vilnius, LT
(740) Gediminas Pranevičius, 54, Advokatų kontora VARUL, Konstitucijos pr. 7, LT-09308 Vilnius, LT
(540)

VIDUTINIŠKAI

(511)

38 telekomunikacijos; asmenų ieškos paslaugos (per radiją, telefonu ar kitomis elektroninio ryšio priemonėmis); balso pašto paslaugos; belaidis transliavimas; elektroninis paštas; elektroninių skelbimo lentų paslaugos (telekomunikacijų paslaugos); faksimilinių aparatų nuoma; faksimilių perdavimas; informacija apie telekomunikacijas; internetinių pokalbių svetainių parūpinimas; kabelinės televizijos transliavimas; kompiuterizuotas pranešimų ir vaizdų perdavimas; mobiliųjų telefonų ryšiai; modemų nuoma; naudotojų kreipties į visuotinį kompiuterių tinklą parūpinimas; naujienų agentūros; nuotolinių konferencijų paslaugos; palydovinis perdavimas; pranešimų siuntimas; pranešimų siuntimo aparatų nuoma; prieigos prie duomenų bazių parūpinimas; prieigos prie visuotinio kompiuterinio tinklo laiko nuoma; radijo transliavimas; ryšiai per kompiuterių terminalus; ryšiai per pluoštinį optinį tinklą; skaitmeninių rinkmenų perdavimas; sveikinimo atvirukų tiesioginis perdavimas per kompiuterių tinklą; telefono paslaugos; telefono ryšiai; telefonų nuoma; telegrafo paslaugos; telegrafo ryšiai; telegramų perdavimas; telekomunikacijos kanalų parūpinimas TV parduotuvėms; telekomunikacijų įrenginių nuoma; telekomunikacinio maršrutizavimo ir susijungimo paslaugos; telekomunikacinio prijungimo prie visuotinio kompiuterių tinklo parūpinimas; telekso paslaugos; televizijos transliavimas; tiesioginio ryšio forumų parūpinimas; vaizdo konferencijų paslaugos.

---

(111) **68213**
(151) 2014 01 28
(210) 2013 0218
(220) 2013 02 13
(181) 2023 02 13
(732) UAB „BITĖ LIETUVA“, Žemaitės g. 15, LT-03504 Vilnius, LT
(740) Gediminas Pranevičius, 54, Advokatų kontora VARUL, Konstitucijos pr. 7, LT-09308 Vilnius, LT
(540)

Bitė. Mes Jumis rūpinamės labiau.

(511)

38 telekomunikacijos; asmenų ieškos paslaugos (per radiją, telefonu ar kitomis elektroninio ryšio priemonėmis); balso pašto paslaugos; belaidis transliavimas; elektroninis paštas; elektroninių skelbimo lentų paslaugos (telekomunikacijų paslaugos); faksimilinių aparatų nuoma; faksimilių perdavimas; informacija apie telekomunikacijas; internetinių pokalbių svetainių parūpinimas; kabelinės televizijos transliavimas; kompiuterizuotas pranešimų ir vaizdų perdavimas; mobiliųjų telefonų ryšiai; modemų nuoma; naudotojų kreipties į visuotinį kompiuterių tinklą parūpinimas; naujienų agentūros; nuotolinių konferencijų paslaugos; palydovinis perdavimas; pranešimų siuntimas; pranešimų siuntimo aparatų nuoma; prieigos prie duomenų bazių parūpinimas; prieigos prie visuotinio kompiuterinio tinklo laiko nuoma; radijo transliavimas; ryšiai per kompiuterių terminalus; ryšiai per pluoštinį optinį tinklą; skaitmeninių rinkmenų perdavimas; sveikinimo atvirukų tiesioginis perdavimas per kompiuterių tinklą; telefono paslaugos; telefono ryšiai; telefonų nuoma; telegrafo paslaugos; telegrafo ryšiai; telegramų perdavimas; telekomunikacijos kanalų parūpinimas TV parduotuvėms; telekomunikacijų įrenginių nuoma; telekomunikacinio maršrutizavimo ir susijungimo paslaugos; telekomunikacinio prijungimo prie visuotinio kompiuterių tinklo parūpinimas; telekso paslaugos; televizijos transliavimas; tiesioginio ryšio forumų parūpinimas; vaizdo konferencijų paslaugos.

---

(111) **68214**
(151) 2014 01 28
(210) 2013 0219
(220) 2013 02 13
(181) 2023 02 13
(732) UAB „BITĖ LIETUVA“, Žemaitės g. 15, LT-03504 Vilnius, LT

(740) Gediminas Pranevičius, 54, Advokatų kontora VARUL, Konstitucijos pr. 7, LT-09308 Vilnius, LT

(540)

Bitė. Jumis rūpinamės labiau.

(511)

38 telekomunikacijos; asmenų ieškos paslaugos (per radiją, telefonu ar kitomis elektroninio ryšio priemonėmis); balso pašto paslaugos; belaidis transliavimas; elektroninis paštas; elektroninių skelbimo lentų paslaugos (telekomunikacijų paslaugos); faksimilinių aparatų nuoma; faksimilių perdavimas; informacija apie telekomunikacijas; internetinių pokalbių svetainių parūpinimas; kabelinės televizijos transliavimas; kompiuterizuotas pranešimų ir vaizdų perdavimas; mobiliųjų telefonų ryšiai; modemų nuoma; naudotojų kreipties į visuotinį kompiuterių tinklą parūpinimas; naujienų agentūros; nuotolinių konferencijų paslaugos; palydovinis perdavimas; pranešimų siuntimas; pranešimų siuntimo aparatų nuoma; prieigos prie duomenų bazių parūpinimas; prieigos prie visuotinio kompiuterinio tinklo laiko nuoma; radijo transliavimas; ryšiai per kompiuterių terminalus; ryšiai per pluoštinį optinį tinklą; skaitmeninių rinkmenų perdavimas; sveikinimo atvirukų tiesioginis perdavimas per kompiuterių tinklą; telefono paslaugos; telefono ryšiai; telefonų nuoma; telegrafo paslaugos; telegrafo ryšiai; telegramų perdavimas; telekomunikacijos kanalų parūpinimas TV parduotuvėms; telekomunikacijų įrenginių nuoma; telekomunikacinio maršrutizavimo ir susijungimo paslaugos; telekomunikacinio prijungimo prie visuotinio kompiuterių tinklo parūpinimas; telekso paslaugos; televizijos transliavimas; tiesioginio ryšio forumų parūpinimas; vaizdo konferencijų paslaugos.

---

(111) **68215**
(151) 2014 01 28
(210) 2013 0221
(220) 2013 02 13
(181) 2023 02 13
(732) UAB „BITĖ LIETUVA“, Žemaitės g. 15, LT-03504 Vilnius, LT
(740) Gediminas Pranevičius, 54, Advokatų kontora VARUL, Konstitucijos pr. 7, LT-09308 Vilnius, LT
(540)



(531) 25.3, 27.1, 27.5, 29.1
(591) juoda, geltona.
(511)

38 telekomunikacijos; asmenų ieškos paslaugos (per radiją, telefonu ar kitomis elektroninio ryšio priemonėmis); balso pašto paslaugos; belaidis transliavimas; elektroninis paštas; elektroninių skelbimo lentų paslaugos (telekomunikacijų paslaugos); faksimilinių aparatų nuoma; faksimilių perdavimas; informacija apie telekomunikacijas; internetinių pokalbių svetainių parūpinimas; kabelinės televizijos transliavimas; kompiuterizuotas pranešimų ir vaizdų perdavimas; mobiliųjų telefonų ryšiai; modemų nuoma; naudotojų kreipties į visuotinį kompiuterių tinklą parūpinimas; naujienų agentūros; nuotolinių konferencijų paslaugos; palydovinis perdavimas; pranešimų siuntimas; pranešimų siuntimo aparatų nuoma; prieigos prie duomenų bazių parūpinimas; prieigos prie visuotinio kompiuterinio tinklo laiko nuoma; radijo transliavimas; ryšiai per kompiuterių terminalus; ryšiai per pluoštinį optinį tinklą; skaitmeninių rinkmenų perdavimas; sveikinimo atvirukų tiesioginis perdavimas per kompiuterių tinklą; telefono paslaugos; telefono ryšiai; telefonų nuoma; telegrafo paslaugos; telegrafo ryšiai; telegramų perdavimas; telekomunikacijos kanalų parūpinimas TV parduotuvėms; telekomunikacijų įrenginių nuoma; telekomunikacinio maršrutizavimo ir susijungimo paslaugos; telekomunikacinio prijungimo prie visuotinio kompiuterių tinklo parūpinimas; telekso paslaugos; televizijos transliavimas; tiesioginio ryšio forumų parūpinimas; vaizdo konferencijų paslaugos.

---

(111) **68216**
(151) 2014 01 28
(210) 2013 0222
(220) 2013 02 13
(181) 2023 02 13
(732) UAB „BITĖ LIETUVA“, Žemaitės g. 15, LT-03504 Vilnius, LT
(740) Gediminas Pranevičius, 54, Advokatų kontora VARUL, Konstitucijos pr. 7, LT-09308 Vilnius, LT
(540)



(531) 1.15, 4.5
(511)
38 telekomunikacijos; asmenų ieškos paslaugos (per radiją, telefonu ar kitomis elektroninio ryšio priemonėmis); balso pašto paslaugos; belaidis transliavimas; elektroninis paštas; elektroninių skelbimo lentų paslaugos (telekomunikacijų paslaugos); faksimilinių aparatų nuoma; faksimilių perdavimas; informacija apie telekomunikacijas; internetinių pokalbių svetainių parūpinimas; kabelinės televizijos transliavimas; kompiuterizuotas pranešimų ir vaizdų perdavimas; mobiliųjų telefonų ryšiai; modemų nuoma; naudotojų kreipties į visuotinį kompiuterių tinklą parūpinimas; naujienų agentūros; nuotolinių konferencijų paslaugos; palydovinis perdavimas; pranešimų siuntimas; pranešimų siuntimo aparatų nuoma; prieigos prie duomenų bazių parūpinimas; prieigos prie visuotinio kompiuterinio tinklo laiko nuoma; radijo transliavimas; ryšiai per kompiuterių terminalus; ryšiai per pluoštinį optinį tinklą; skaitmeninių rinkmenų perdavimas; sveikinimo atvirukų tiesioginis perdavimas per kompiuterių tinklą; telefono paslaugos; telefono ryšiai; telefonų nuoma; telegrafo paslaugos; telegrafo ryšiai; telegramų perdavimas; telekomunikacijos kanalų parūpinimas TV parduotuvėms; telekomunikacijų įrenginių nuoma; telekomunikacinio maršrutizavimo ir susijungimo paslaugos; telekomunikacinio prijungimo prie visuotinio kompiuterių tinklo parūpinimas; telekso paslaugos; televizijos transliavimas; tiesioginio ryšio forumų parūpinimas; vaizdo konferencijų paslaugos.

---

(111) **68217**
(151) 2014 01 28
(210) 2013 0223
(220) 2013 02 13
(181) 2023 02 13
(732) UAB „KUSTODIJA“, Laisvės pr. 117A, LT-06118 Vilnius, LT
(740) Tatjana Sterlina, 37, UAB „Intels“, Naugarduko g. 32 / 2, LT-03225 Vilnius, LT
(540)

PROLIS

(531) 26.11, 29.1
(591) žalia, juoda.
(511)
1 chemijos produktai, naudojami pramonėje, mokslo reikmėms, fotografijoje, žemės ūkyje, sodininkystėje ir miškininkystėje; neapdirbtos sintetinės dervos ir plastikai; trąšos; ugnies gesinimo mišiniai; metalų grūdinimo ir litavimo preparatai; maisto produktų konservavimo cheminės medžiagos; rauginės medžiagos; klijai pramonės reikmėms; acetanhidridas (acto rūgšties anhidridas); acetatai (cheminės medžiagos); acetilceliuliozė (neapdorota); acetilenas; acetileno tetrachloridas; acetonas; acto rūgštis; aerozolių dujos; afišų klijai; agarai; akmens druska; akrilinės dervos (neapdorotos); aktinis; aktyvintosios anglys; akumuliatorių pakartotinio įkrovimo parūgštintas vanduo; akumuliatorių sulfatų šalinimo skysčiai; akumuliatorių tirpalai nuo putojimo; alaus konservantai; alaus skaidrinimo ir konservavimo medžiagos; alavo dichloridas; albuminas (gyvūninė arba augalinė žaliava); albumino popierius; aldehidai; alginatai (maisto pramonei); alginatai (pramonės reikmėms); aliejai (maisto konservavimo); aliejai (odų dirbimo); aliejai (odų rauginimo); aliejinis cementas (glaistas); aliejų atskyrimo chemikalai; aliejų cheminiai priedai; aliejų dispergatoriai; aliejų gryninimo chemikalai; aliejų skaidrinimo chemikalai; aliuminio acetatas; aliuminio alūnas; aliuminio chloridas; aliuminio hidroksidas; aliuminio jodidas; aliuminio oksidas; aliuminio silikatas; alkaloidai; alkoholis; alūnas; americis; amoniakas; amoniakas (bevandenis); amoniakatai; amonio aldehidas; amonio alūnas; amonio chloridas; amonio druskos; amonio hidroksidas; angliavandeniai; anglies rūgštis; anglies sulfidas; anglies tetrachloridas; anglis; anglis (filtrų); anglių skalsinimo preparatai; anhidridai (rūgščių anhidridai); antidetonatoriai (vidaus degimo varikliams); antifrizai; antiinkrustantai (medžiagos nuo apnašų); antistatikai (ne buities reikmėms); antranilo rūgštis; apdailos ir gruntavimo glitas (šlichtas); apdailos plytelių klijai; apnašų šalinimo preparatai; apnašų šalinimo preparatai (ne buities reikmėms); apretai (odų, išskyrus aliejus); apretai (tekstilės); apsauginės suvirinimo dujos; argonas; arsenas; arsenito rūgštis; astatas; atklijavimo ir atskyrimo preparatai; atklijavimo medžiagos (cheminiai krakmolo skystinimo preparatai); atklijavimo preparatai; atominių reaktorių kuras; atsparumą ugniai suteikiantys preparatai; audinių nelaidumo vandeniui chemikalai; audinių ryškinimo chemikalai; augalų augimo reguliavimo preparatai; aukso druskos; automobilių kėbulų glaistai; avalynės klijai; azotas; azoto kalkės (trąša); azoto monoksidas; azoto trąšos; bakteriniai preparatai (ne medicinos ir veterinarijos reikmėms); bakteriologiniai acetifikavimo preparatai; bakteriologiniai preparatai (ne medicinos ir veterinarijos reikmėms); balinančiosios žemės (tekstilės pramonei); baltymai (gyvūniniai) (žaliava); baltymai (žaliava); bario junginiai; bario oksidas; bario sulfatas; baris; baritai; barito popierius; baterijų pakartotinio įkrovimo parūgštintas vanduo; baterijų tirpalai nuo putojimo; bazės (cheminiai preparatai); bėgančias kojinių akis sulaikančios medžiagos; bentonitas; benzeno dariniai; benzeno eilės rūgštys; benzoinė rūgštis; berklis; betono konservantai (išskyrus dažus ir aliejus); betono putinimo cheminės

medžiagos; betono rišamosios medžiagos; biocheminiai katalizatoriai; biologiniai preparatai (ne medicinos ir veterinarijos reikmėms); biologinių audinių kultūros (ne medicinos ar veterinarijos reikmėms); bismutas; bismuto bazinis galatas; bismuto nitritas (chemijos reikmėms); blyksčių lempų preparatai; blukikliai (pramonės reikmėms); blukinimo preparatai (blukikliai) (pramonės reikmėms); boksitai; boraksas (borato rūgštys); boro rūgštis (pramonės reikmėms); branduolinių reaktorių lėtikliai; bromas (chemijos reikmėms); bulvių krakmolas (pramonės reikmėms); celiuliozė; celiuliozės dariniai (cheminės medžiagos); celiuliozės esteriai (pramonės reikmėms); celiuliozės eteriai (pramonės reikmėms); cemento atsparumo vandeniui preparatai (išskyrus dažus); cemento konservantai (išskyrus dažus ir aliejus); ceris; cezis; chemikalai nuo audinių dėmėjimosi; cheminės audinių įmirkymo (impregnavimo) medžiagos; cheminės laboratorinės analizės medžiagos (ne medicinos ar veterinarijos reikmėms); cheminės medžiagos (pramonės reikmėms); cheminės medžiagos miškų ūkiui (išskyrus fungicidus, herbicidus, insekticidus ir paraziticidus); cheminės medžiagos nuo kondensacijos; cheminės medžiagos žemės ūkiui (išskyrus fungicidus, herbicidus, insekticidus ir paraziticidus); cheminės odų įmirkymo (impregnavimo) medžiagos; cheminiai aliejų priedai; cheminiai kondensaciniai preparatai; cheminiai preparatai mokslo reikmėms (ne medicinos ar veterinarijos reikmėms); cheminiai preparatai nuo kviečių ligų (kūlių); cheminiai preparatai nuo langų stiklų dulsvėjimo; cheminiai preparatai nuo pelėsių; cheminiai preparatai nuo vynmedžių ligų; cheminiai reagentai (ne medicinos ar veterinarijos reikmėms); cheminiai tvirtikliai (gumos); cheminiai tvirtikliai (popieriaus); chirurginių tvarsčių lipniosios medžiagos; chloras; chloratai; chloridai; chlorido rūgštis (druskos rūgštis); chlorkalkės; cholio rūgštis; chromatai; chromato rūgštis; chromo (III) druskos; chromo alūnas; chromo druskos; chromo oksidas; cianidai; ciano druskos (cianidai); cianotipijos tirpalai; cimenas; cinkavimo preparatai; cinkavimo tirpalai; cirkonio dioksidas; citrinų rūgštis (pramonės reikmėms); dalieji cheminiai elementai; daliosios medžiagos (branduolinei energijai gauti); daržovių dygimo lėtikliai; dažų gamybos cheminiai preparatai; defoliantai; deguonis; dehidratacijos preparatai (pramonės reikmėms); dekstrino glitas; detergentai (gamybos reikmėms); diagnostiniai preparatai (ne medicinos ar veterinarijos reikmėms); diastazė (amilazė) (pramonės reikmėms); diatomitas; diatomitas (kizelgūras); diazotipinis popierius; diazoto monoksidas; dietileteris; dimetileteris (metilo eteris); dirbtiniai saldikliai (cheminiai preparatai); dirvožemio tręšimo preparatai; dirvožemis; dirvožemis (augalams); disprozis; distiliuotas vanduo; ditionitai; dolomitas (pramonės reikmėms); drėkinimo (vilgymo) preparatai (balinimo reikmėms); drėkinimo (vilgymo) preparatai (dažymo reikmėms); drėkinimo (vilgymo) preparatai (tekstilės pramonės reikmėms); drėkinimo preparatai (tekstilės pramonės reikmėms); drumstikliai (emalio ar stiklo); druska (ne maisto produktų konservavimo reikmėms); druska (nevalyta); druskos (pramonės reikmėms); druskos (cheminiai junginiai); druskos (trąšos); druskos rūgštis (vandenilio chlorido rūgštis); dujų valymo preparatai; dūmtraukių valikliai (cheminės medžiagos); durpės (trąša); durpių puodeliai (daržininkystės reikmėms); elektroforeziniai geliai (ne medicinos ir ne veterinarijos reikmėms); emalių dažymo cheminės medžiagos; emalių drumstikliai; emalių gamybos cheminiai preparatai (išskyrus pigmentus); emalių ir stiklo dažiosios medžiagos; emulsikliai; epoksidinės dervos (neapdorotos); erbis; ėsdinimo preparatai (metalų); esteriai; etanas; eteriai; etilo alkoholis; etilo eteris; europis; farmacijos preparatų konservantai; fenolis (pramonės reikmėms); fermentai (chemijos reikmėms); fermentai (maisto pramonei); fermentai (pramonės reikmėms); fermentų preparatai (maisto pramonei); fermentų preparatai (pramonės reikmėms); fermis; ferocianidai; ferotipinės fotografinės plokštelės; fiksavimo tirpalai (fotografijai); fiksažas (fotografijai); filtravimo medžiagos (augalinės); filtravimo medžiagos (cheminiai preparatai); filtravimo medžiagos (mineralinės); filtravimo medžiagos (neapdoroti plastikai); filtravimo preparatai (gėrimų pramonei); filtravimo terpės (susmulkintos keraminės medžiagos); flokuliantai; fluoras; fluoro junginiai; fosfatai (trąšos); fosfato rūgštys; fosfolipidai; fosforas; fotografijos cheminiai preparatai; fotografijos redukavimo reagentai; fotografinės emulsijos; fotografinės plokštelės (jautrios šviesai); fotografiniai jautrikliai (sensibilizatoriai); fotografiniai ryškalai; fotografinis popierius; fotometrinis popierius; francis; fungicidų cheminiai priedai; gadolinis; gailusis šarmas; galato rūgštis (rašalui gaminti); galis; galvaninių baterijų druskos; gambyras; geležies druskos; gėlių konservantai; geteriai (chemiškai aktyvios medžiagos); gyvsidabrio druskos; gyvsidabrio oksidas; gyvsidabris; gyvulinės anglys; gyvūninės anglys; gyvūninių anglių preparatai; gliceridai; glicerolis (pramonės reikmėms); glikolio eteris; glikolis; glitavimo preparatai; glitimas (maisto pramonei); glitimas (ne kanceliarijos arba buities reikmėms); glitimas (pramonės reikmėms); gliukozė (maisto pramonei); gliukozė (pramonės reikmėms); gliukozidai; grafitas (pramonės reikmėms); gramofono plokštelių atnaujinimo preparatai; gramofono plokštelių gaminimo mišiniai; granuliuotas molis augalų auginimui hidroponiniu būdu (substratas); gręžimo skiediniai; gręžimo skiedinių cheminiai priedai; gryninimo (valymo) preparatai; grūdų apdorojimo šalutiniai produktai (pramonės reikmėms); guanas; gumiarabikas (pramonės reikmėms); gurjono balzamas (lakams gaminti); helis; hidratai; hidraulinių sistemų skysčiai; hidrazinas; hidrochloratai; hidroponinės augalų terpės (žemės ūkio reikmėms); holmis; humusas (puvenos); humusas (puvenos) mulčiavimui; indikatorinis popierius (ne medicinos ar veterinarijos reikmėms); indikatorinis popierius (cheminis); insekticidų cheminiai priedai; iterbis; itris; izotopai (pramonės reikmėms); jautrintasis (sensibilizuotasis) fotografinis audinys; jautrintasis (sensibilizuotasis) popierius; jautrintosios

(sensibilizuotosios) fotografinės plokštelės; jautrintosios (sensibilizuotosios) juostos (neeksponuotos); jautrintosios ofsetinės spaudos plokštelės; jautrintosios ofsetinės spaudos plokštės; javų apdorojimo šalutiniai produktai (pramonės reikmėms); jodas (chemijos reikmėms); jodas (pramonės reikmėms); jodato rūgštis; joduotieji baltymai; joduotosios druskos; jonitai (cheminės medžiagos); jūros dumbliai (trąša); jūros vanduo (pramonės reikmėms); kailių apretai (išskyrus aliejus); kailių išdirbimo preparatai; kainitas; kalcinuotoji soda; kalcio acetatas; kalcio cianamidas (trąša); kalcio druskos; kalcio karbidas; kalcio karbonatas; kalifornis; kalio bichromatas; kalio dioksalatas; kalio šarmas; kalis; kamieninės ląstelės (ne medicinos ar veterinarijos reikmėms); kamparas (pramonės reikmėms); kaolinas; kaolininis molis; karbidas; karbiurizatoriai (metalurgijos reikmėms); karbolineumas (augalų apsaugai); karbonatai; katalizatoriai; katechu; kaučiuko konservantai; kaulų anglys; kaustikas (pramonės reikmėms); kaustinė soda (natrio hidroksidas) (pramonės reikmėms); kazeinas (maisto pramonei); kazeinas (pramonės reikmėms); keramikos glazūros; keraminės sukepančiosios kompozicijos (granulės ir milteliai); ketonai; kino juostos (jautrintosios, bet neeksponuotos); kiuris; klijai (pramonės reikmėms); klijai (augaliniai) (ne raštinės ar buities reikmėms); klijai paukščiams gaudyti; klijai sudužusiems daiktams klijuoti; klijų šalinimo preparatai; klinčių kietikliai; kobalto oksidas (pramonės reikmėms); kolodijus; kompostas; konservavimo druska (ne maisto produktams); koroziniai preparatai; krakmolas (pramonės reikmėms); krakmolo glitas (šlichtas, cheminiai preparatai); krakmolo kleisteris (klijai) (ne kanceliarijos ar buities reikmėms); krakmolo skystinimo chemikalai (atklijavimo medžiagos); kraujo anglys; kreozotas (chemijos reikmėms); kriogenų preparatai; kriptonas; krotono aldehidas; ksenonas; kuras (atominių reaktorių); kuro skalsinimo preparatai; kvebrachas (pramonės reikmėms); laboratorinės analizės preparatai (ne medicinos ar veterinarijos reikmėms); lakmuso popierius; lako pašalinimo medžiagos; laktozė (maisto pramonei); laktozė (pramonės reikmėms); laktozė (žaliava); lakusis šarmas (amoniakas) (pramonės reikmėms); lakų tirpikliai; langų glaistas; lantanas; lecitinas (maisto pramonei); lecitinas (pramonės reikmėms); lecitinas (žaliava); lempų suodžiai (pramonės reikmėms); lengvųjų automobilių kėbulų glaistai; ličio oksidas; liejimo formų gaminimo mišiniai; liejimo formų rišamosios medžiagos; liejinių atskyrimo preparatai; liejinių formavimo smėlis; lipnieji chirurginių tvarsčių preparatai; lipniosios medžiagos (pramonės reikmėms); litavimo chemikalai; litavimo fliusai; litavimo kietaisiais lydmetaliais fliusai; litavimo kietaisiais lydmetaliais preparatai; litis; liutecis; magnetinis skystis (pramonės reikmėms); magnezitas; magnio chloridas; magnio karbonatas; manganatai; mangano dioksidas; mangrovės žievės (pramonės reikmėms); medienos pulpa (medienos masė); medžio actas (pirolignininė rūgštis); medžio spiritas (metanolis); medžio spirito distiliacijos produktai; medžių aprišimo lipnieji preparatai; medžių plyšių glaistai (miškininkystės reikmėms); medžių skiepijimo lipnieji preparatai; medžių skiepijimo vaškas; mėsos minkštikliai (pramonės reikmėms); mėsos rūkymo cheminiai preparatai; metaloidai; metalų atkaitinimo preparatai; metalų dažymo druskos; metalų legiravimo cheminiai preparatai; metalų mineralai; metanas; metilbenzenas; mikroelementų cheminiai preparatai (augalams); mikroorganizmų kultūros (ne medicinos ir veterinarijos reikmėms); mikroorganizmų preparatai (ne medicinos ir veterinarijos reikmėms); miltai (pramonės reikmėms); minkštikliai (pramonės reikmėms); mirkalai (tabako aromatizavimo); muilas (metalinis) (pramonės reikmėms); mūro apsauginės medžiagos (išskyrus dažus ir aliejus); mūro hidroizoliacijos preparatai (išskyrus dažus); naftalenas; naftos dispergatoriai; natrio bichromatas; natrio druskos (cheminiai preparatai); natrio hidrokarbonatas (chemijos reikmėms); natrio hipochloritas; natrio perboratas; natris; neodimis; neonas; neorganinės rūgštys; neptūnis; nitratai; nitratinis popierius; nitrato rūgštis (azoto rūgštis); nuodingųjų dujų neutralizavimo preparatai; odų apdailos chemikalai; odų atnaujinimo chemikalai; odų dervos (mastikos); odų išdirbimo preparatai; odų klijai; odų mastika; odų minkštikliai; odų nelaidumo vandeniui chemikalai; odų ruošimo aliejai; oksalatai; oksalo (rūgštynių) rūgštis; oksidatoriai (variklių degalų cheminiai priedai); oleino rūgštis; olivinas (cheminė medžiaga); organinės balinimo medžiagos; ortosulfobenzoinės rūgšties imidas; padangų kamerų taisymo mišiniai; padangų mastikos; padangų taisymo mišiniai; paladžio chloridas; pavarų dėžės skystis; paviršinio aktyvumo agentai; paviršinio aktyvumo cheminiai agentai; pektinas (maisto pramonei); pektinas (pramonės reikmėms); pektinas (fotografijai); pentilo acetatas; pentilo alkoholis; perchloratai; perkarbonatai; peroksosulfato rūgštis; persulfatai; pieno fermentai (chemijos reikmėms); pieno fermentai (maisto pramonei); pieno fermentai (pramonės reikmėms); pieno rūgštis; pigmentų gamybos cheminiai preparatai; pikro rūgštis; pirogalolis; pirolignininė rūgštis (medžio actas); plastifikatoriai; plastikai (neapdoroti); plastikų dispersijos; plastizoliai; plaunamieji benzino priedai; plieno glotniojo apdirbimo preparatai; plytelių, koklių, čerpių apsauginės medžiagos (išskyrus dažus ir aliejus); plytų mūro apsauginės dangos (išskyrus dažus ir aliejus); plutonis; pneumatinių padangų klijai; polonis; popieriaus pulpa (popieriaus masė); popierinių apmušalų klijai; popierius (nusispalvinantis) (fotografijai); potašas (kalio karbonatas); prazeodimis; preparatai nuo lešių dulsvėjimo; preparatai nuo stiklo dulsvėjimo; preparatai nuo variklių aušalų užvirimo; prometis; protaktinis; radiatorių plovimo chemikalai; radioaktyvieji elementai (mokslo reikmėms); radis (mokslo reikmėms); radonas; rašaliniai riešutėliai; rauginė mediena; rauginės žievės; renis; rentgeno filmai (jautrintieji, bet neeksponuoti); retųjų žemių elementai (lantanidai); retųjų žemių metalų druskos; riebalų atskyrimo preparatai; riebalų balikliai; riebalų rūgštys; riebalų šalinimo preparatai (gamybos reikmėms); rubidis; rūgšties gavimo bakteriologiniai

preparatai; rūgštims atsparūs cheminiai mišiniai; rūgštynių druska (kalio vandenilio oksalatas); rūgštys; sacharinas; salicilo rūgštis; salietra; salyklo baltymai; samaris; sausasis ledas (anglies dvideginis); sebato rūgštis; sėklų konservavimo medžiagos; selenas; sidabro druskų tirpalai (sidabravimui); sidabro nitratas; sienų apmušalų atklijavimo preparatai; sienų apmušalų klijai; sienų plytelių klijai; siera; sieros milteliai (chemijos reikmėms); sieros rūgštis; silicis; silikatai; silikonai; sintetinės aliejų sugėrimo medžiagos; sintetinės dervos (neapdorotos); sintetinės dervos (neapdorotos); skaidrinimo preparatai; skandis; skiepijimo mastika (medžių); skystieji švitrų priedai; skruzdžių aldehidas (chemijos reikmėms); skruzdžių rūgštis; soda (bevandenė); sodinimo žemė; sodininkystės cheminės medžiagos (išskyrus fungicidus, insekticidus ir paraziticidus); spalvų paryškinimo chemikalai (pramonės reikmėms); sriegimo mišiniai (tepimo ir aušinimo); stabdžių skysčiai; stearino rūgštis; stibio oksidas; stibio sulfidas; stibis; stiklo dažymo cheminės medžiagos; stiklo drumstikliai; stiklo matinimo cheminės medžiagos; stroncis; sukietintos dujos (pramonės reikmėms); sulfatai; sulfatų šalinimo iš akumuliatorių skysčiai; sulfatų šalinimo iš baterijų skysčiai; sulfidai; sulfito rūgštis; sulfonrūgštys; sunkusis vanduo; suodžiai (pramonės ar žemės ūkio reikmėms); suodžiai (pramonės reikmėms); superfosfatai (trąšos); suvirinimo (metalų) chemikalai; šaldymo medžiagos; šaldymo preparatai; šarmai; šarminiai metalai; šarminių metalų druskos; šarminių metalų jodidai (pramonės reikmėms); šarminių žemių metalai; šlakas (trąša); špinelis (cheminiai preparatai); šviesoraščio audinys; šviesoraščio popierius; švino acetatas; švino arsenatas; švino oksidas; tabako aromatizavimo mišiniai (mirkalai); talis; talkas (magnio silikatas); taninai; tanino rūgštis; tanino rūgštis (taninas); tapijokų miltai (pramonės reikmėms); tauriųjų metalų druskos (pramonės reikmėms); technecis; techninės keramikos gamybos medžiagos; telūras; terbis; tetrachloridai; tiokarbamidas; tirpikliai (dervų, sakų); tirpusis stiklas; titanitas (sfenas); titano dioksidas (pramonės reikmėms); toluenas; tonavimo druskos (fotografijai); tonavimo tirpalai (fotografijai); toris; tragakantas (pramonės reikmėms); transporto priemonių variklių aušalai; tręšimo preparatai; tulis; uranas; urano nitratas; urano oksidas; vairo mechanizmo su stiprintuvu skysčiai; vaisių nokinimo hormonai; vandenilio fluoridas; vandenilio peroksidas; vandenilis; vandens gryninimo chemikalai; vandens minkštikliai; vandens minkštinimo preparatai; variklių degalų cheminiai priedai; variklių dekarbonizavimo (nuodegų šalinimo) chemikalai; vario sulfatas (vitriolis); vaško balikliai; vėlimo preparatai; vėlimo preparatai (tekstilės pramonei); vidaus degimo variklių antidetonatoriai; vilgymo preparatai (balinimo reikmėms); vilgymo preparatai (dažymo reikmėms); virimo greitinimo preparatai (pramonės reikmėms); viskozė; viteritas; vitriolis (vario sulfatas); vyndarystės baktericidai (cheminiai preparatai); vyno akmuo (kalio tartratas) (chemijos reikmėms); vyno akmuo (kalio tartratas) (maisto pramonei); vyno akmuo (kalio tartratas) (ne farmacijos reikmėms); vyno akmuo (kalio tartratas) (pramonės reikmėms); vyno fermentavimo cheminiai preparatai; vyno rūgštis; vyno skaidrikliai; vyno spiritas (etilo alkoholis); vynuogių misos skaidrinimo preparatai; volframato rūgštis; vulkanizavimo greitikliai; vulkanizavimo preparatai; žagreniai (rauginimo reikmėms); želatina (fotografijos reikmėms); želatina (pramonės reikmėms); žemės ūkio sėklų genai; žemės ūkio trąšos; žuvų klijai (ne raštinės, buities ar mitybos reikmėms); žuvų miltų trąšos.

35 reklama; verslo vadyba; verslo tvarkyba; įstaigų veikla; prekių sukaupimas (išskyrus vežimą) kitiems, teikiantis pirkėjams galimybę patogiai apžiūrėti ir įsigyti tų prekių.

---

(111) **68218**
(151) 2014 01 28
(210) 2013 0226
(220) 2013 02 13
(181) 2023 02 13
(732) UAB „BBG BALTIC“, Kuprioniškių k., LT-13279 Vilniaus r. sav., LT
(740) Aušra Pakėnienė, 50, AAA Law, J. Jasinskio g. 16 A, LT-03163 Vilnius, LT
(540)



(591) geltona, balta, žalia, mėlyna, žydra, ruda, juoda, pilka, smėlio.
(511)
29 maistiniai aliejai ir riebalai.

---

(111) **68219**
(151) 2014 01 28
(210) 2013 0227
(220) 2013 02 13
(181) 2023 02 13
(732) UŽDAROJI AKCINĖ BENDROVĖ „VIGESTA“, Naikių g. 16, LT-89126 Mažeikiai, LT
(740) Aušra Pakėnienė, 50, AAA Law, J. Jasinskio g. 16 A, LT-03163 Vilnius, LT

(540)

MEDŽIOTOJŲ

(511)

29 mėsa, paukštiena ir žvėriena; mėsos ekstraktai; kraujinė dešra; kiaulienos gaminiai; mėsos drebučiai; laukinių paukščių bei žvėrių mėsa (laukiniena); kumpiai; bekoniena; gyvulių kaulų smegenys (maistui); kepenų paštetas; kepenų pastos; valgomieji kaulų taukai; dešros; dešrelės; mėsos produktai; rūkyti ir sūdyti mėsos produktai; lydyti kiauliniai taukai (maistui); gyvuliniai riebalai (maistui); naminiai paukščiai (mėsos produktai); kepenys; konservuota mėsa; konservuota mėsa (skardinėse); dešros tešloje; sultiniai; sultinių koncentratai.

---

(111) **68220**
(151) 2014 01 28
(210) 2013 0230
(220) 2013 02 14
(181) 2023 02 14
(732) SAULIUS GEDMINAS, Kranto g. 10, LT-92335 Klaipėda, LT
(740) Virgina Adolfina Draugelienė, 8, UAB TARPINĖ, p. o. box 1202, LT-01007, A. P. Kavoliuko g. 24-152, LT-04328 Vilnius, LT
(540)



(531) 1.15, 2.9, 25.12, 26.4, 27.3, 29.1
(591) raudona, geltona, balta, ruda, juoda.
(511)

43 maisto ir gėrimų parūpinimo paslaugos; kavinės; užkandinės; valgyklos; savitarnos restoranai; maisto gaminimo (virimo, kepimo) aparatų nuoma.

---

(111) **68221**
(151) 2014 01 28
(210) 2013 0233
(220) 2013 02 15
(181) 2023 02 15
(732) UAB „ODISANA“, Dubijos g. 1, LT-26129 Elektrėnai, LT
(740) Stanislava Teleišienė, 31, UAB „Brainera“, Savanorių pr. 217, LT-02300 Vilnius, LT

(540)



Baldai-e.lt

(531) 25.1, 26.1, 27.5, 29.1
(591) ruda, juoda, geltona, balta.
(511)

35 prekių sukaupimas (išskyrus vežimą) kitiems, teikiantis pirkėjams galimybę patogiai apžiūrėti ir įsigyti tų prekių mažmeninėse ir didmeninėse parduotuvėse, per užsakymams paštu skirtus katalogus, žiniatinklio svetainėse ar teleparduotuvėse.

---

(111) **68222**
(151) 2014 01 28
(210) 2013 0234
(220) 2013 02 15
(181) 2023 02 15
(732) JULIJUS BUDILOVSKIS, Žirgo g. 5-24, LT-10221 Vilnius, LT
(540)

antismoke

(511)

3 balinimo preparatai ir kitos skalbimo medžiagos; valymo, poliravimo, šveitimo ir švitrinamojo apdirbimo preparatai; muilas; parfumerija, eteriniai aliejai, kosmetika, plaukų losjonai; dantų milteliai ir pastos; alavijų preparatai (kosmetikos reikmėms); aliejai (kosmetikos reikmėms); aliejai (parfumerijai ir kvepalams); aliejai (tualeto reikmėms); aliejai (valymo reikmėms); alūno akmenėliai (sutraukiamosios priemonės); ambra (parfumerija); amoniakinis vanduo (lakusis šarmas) (ploviklis); antakių kosmetikos priemonės; antakių pieštukai; antistatiniai preparatai (namų ūkio reikmėms); apsaugos nuo saulės preparatai; aromatinės gėrimų medžiagos (eteriniai aliejai); aromatinės kepinių medžiagos (eteriniai aliejai); aromatinės medžiagos (eteriniai aliejai); aromatinis medis; aromatinis vanduo; atspaudžiamieji paveikslėliai (kosmetikos reikmėms); audinių minkštikliai (skalbimo reikmėms); augalų lapų blizgikliai; automobilių priekinių stiklų valymo skysčiai; baldų ir grindų poliravimo medžiagos; balinimo druskos; balinimo preparatai (kosmetikos reikmėms); balinimo

soda; baltinimo kreida; balzamai (ne medicinos reikmėms); barzdos dažai; batsiuvių vaškas; batų blizgikliai; batų kremas; batų vaškas; bazinės gėlių kvepalų medžiagos; bergamočių aliejus; blakstienų kosmetikos preparatai; blizginimo preparatai; blizginimo vaškas; burnos kvapo gaivinimo juostelės; burnos skalavimo preparatai (ne medicinos reikmėms); chna (kosmetiniai dažai); citrinų eterinis aliejus; citronų eterinis aliejus; dantų balinimo geliai; dantų protezų poliravimo medžiagos; dantų protezų valymo preparatai; dažai (blakstienų ir antakių); dažų blukinimo preparatai; dažų šalinimo preparatai; deimantų dulkės (švitrai); dėmių valikliai; dezinfekcinis muilas; dezodoruojamasis muilas; dirbtinės blakstienos; dirbtiniai nagai; dirbtinių blakstienų klijai; dirbtinių plaukų klijai; dušo preparatai (asmeninės higienos ar dezodoravimo reikmėms) (tualeto reikmenys); eterinės esencijos; gabalinis muilas; gabalinis prausiamasis (tualetinis) muilas; galandimo preparatai; gaulterijų aliejus; gėlių ekstraktai (kvepalai); geraniolis; gydomasis muilas; gyvulių kosmetika; grimas; grimo preparatai; grimo pudra; grimo valymo preparatai; grindų vaškas; grindų vaško valikliai (šveitimo preparatai); heliotropinas; ilgalaikio plaukų sugarbanojimo preparatų neutralizatoriai; indaplovių džiovinamosios medžiagos; įdegio preparatai (kosmetika); jazminų aliejus; jononas (parfumerija); juvelyrų krokas; kalio hipochloridas; kedrų eteriniai aliejai; kepinių kvapikliai (eteriniai aliejai); klijai (kosmetikos reikmėms); korundas (švitrinė medžiaga); kosmetikos rinkiniai; kosmetinė pudra; kosmetinės kaukės; kosmetiniai dažai; kosmetiniai kremai; kosmetiniai pieštukai; kvapieji mišiniai (kvepalai); kvapo gaivinimo purškalai; kvepalai; lako šalinimo preparatai (valikliai); levandų aliejus; levandų vanduo; liesinamieji kosmetikos preparatai; lyginimo preparatai (standinamieji); losjonai (kosmetikos reikmėms); losjonai po skutimosi; lūpų blizgiai; lūpų dažai; masažo geliai (ne medicinos reikmėms); metalų karbidai (švitrinės medžiagos); mėtos (parfumerijos reikmėms); mėtų esencija (eterinis aliejus); migdolų aliejus; migdolų muilas; migdolų pienas (kosmetikos reikmėms); muilamedžių žievės (skalbiamosios); muilas (audinių spalvų gaivinimo reikmėms); muilas nuo kojų prakaitavimo; muilas nuo prakaitavimo; muskusas (parfumerija); nagų blizginimo preparatai; nagų dekoravimo lipdukai; nagų lakas; nagų priežiūros preparatai; naminių gyvūnėlių šampūnai; naminių gyvūnų dezodorantai; nesuteikiantis slidumo grindų vaškas; nesuteikiantis slidumo skystis grindims; nuovirų šalinimo buitiniai preparatai; nutekamųjų vamzdžių atkimšimo preparatai; odekolonas; odos balinimo kremai; odos priežiūros kosmetiniai preparatai; odų apsauginiai (blizginimo) preparatai; odų balinimo preparatai; odų tepalai (valomieji); odų vaškas; oro kvėpinimo preparatai; parfumerijos gaminiai; parketo vaškas; pemza; plaukų dažai; plaukų dažikliai; plaukų garbanojimo preparatai; plaukų lakas; plaukų šalinimo preparatai (depiliatoriai); plaukų šalinimo vaškas; plovikliai (detergentai) (ne pramonės ir medicinos reikmėms); plovimo preparatai; poliravimo akmenys; poliravimo milteliai (krokas); poliravimo popierius; poliravimo tepalai; politūrų šalinimo preparatai (valikliai); pomados (kosmetikos reikmėms); popierinės servetėlės, įmirkytos kosmetiniais losjonais; purškiamieji kvapo gaivikliai; riebalai (kosmetikos reikmėms); riebalų šalinimo priemonės (išskyrus naudojamas gamyboje); rišamosios medžiagos (kosmetikos reikmėms); rožių aliejus; rūdžių šalinimo preparatai; safrolis; sausieji baltinių kvepalai; sausieji šampūnai; sausojo valymo preparatai; sienų apmušalų valymo preparatai; silicio karbidas (karborundas) (švitras); siūlų vaškas; siuvėjų vaškas; skalbimo soda; skalbinių apretai; skalbinių balikliai; skalbinių balinimo preparatai; skalbinių blizgikliai; skalbinių krakmolas; skalbinių mėlis; skalbinių mirkymo preparatai; skalbinių spalvų gaivinimo chemikalai (gaivikliai) (buities reikmėms); skalbinių vaškas; skalbinių vaškavimo preparatai; skustuvų galandimo diržų pastos; skutimosi akmenėliai (sutraukiamosios priemonės); skutimosi muilas; skutimosi preparatai; smilkalai; smilkalai (kvapniosios medžiagos); smilkalų lazdelės; sodos šarmas; standikliai (skalbinių); stiklo audinys; stiklo švitras (popierinis); suspaustas oras buteliukuose (purvo ir dulkių valymo reikmėms); šampūnai; šlifavimo preparatai; šlifavimo strypeliai, luiteliai; šveitimo skiediniai; švitrai; švitrai (korundiniai); švitrinis audinys; švitrinis audinys (korundinis); švitrinis popierius; švitrinis popierius (korundinis); švitrinis popierius (stiklinis); talko milteliai (tualeto reikmenys); tamponai (tualeto reikmenys); terpenai (eteriniai aliejai); terpentinas (riebalų šalinimo reikmėms); terpentino aliejus (riebalų šalinimo reikmėms); trepelis (poliravimui); tualetiniai preparatai nuo prakaitavimo; tualetinis pienelis; tualetinis vanduo; tualeto reikmenys; ūsų vaškas; valikliais impregnuotas audeklas; valomoji kreida; vandenilio peroksidas (kosmetikos reikmėms); vata (kosmetikos reikmėms); vatos tamponai su pagaliuku (kosmetikos reikmėms); vazelinas (kosmetikos reikmėms); vonių druskos (ne medicinos reikmėms); vonių kosmetiniai preparatai; vulkaniniai pelenai (valomieji); Žavelio vanduo; žmonių arba gyvūnų dezodorantai; žvaigždanyžių esencija.

5 farmacijos ir veterinarijos preparatai; higienos preparatai medicinos reikmėms; dietinis maistas ir dietinės medžiagos medicinos ar veterinarijos reikmėms, kūdikių maistas; žmonių ir gyvūnų maisto papildai; pleistrai, tvarsliava; dantų plombavimo ir dantų išlajų gamybos medžiagos; dezinfekavimo preparatai; kenkėjų naikinimo preparatai; fungicidai, herbicidai; acetatai (farmacijos reikmėms); akaricidai (preparatai erkėms naikinti); akių lašai; akių pavilgai; akių raiščiai medicinos reikmėms; akonitinas; alavijų preparatai (farmacijos reikmėms); albumino maisto papildai; aldehidai (farmacijos reikmėms); algicidai; alginatai (farmacijos reikmėms); alginatų maisto papildai; aliuminio acetatas (farmacijos reikmėms); alkaloidai (medicinos reikmėms); amilazė (medicinos reikmėms); aminorūgštys (medicinos reikmėms); aminorūgštys (veterinarijos reikmėms); analgetikai

(skausmą malšinantys vaistai); angostūrų žievės (medicinos reikmėms); antibiotikai; antidiureziniai (šlapimą sulaikantys) preparatai; antioksidantų tabletės; antiparazitiniai antkakliai (gyvuliams); antiparazitiniai preparatai; antipiretikai (vaistai nuo karščiavimo); antireumatinės apyrankės; antireumatiniai žiedai; antiseptikai (vaistai nuo pūlinės infekcijos); antiseptinė vata; antisporiniai preparatai; apetitą mažinančios tabletės; apetito slopinamieji preparatai (preparatai nuo valgumo) (medicinos reikmėms); apynių ištraukos (ekstraktai) (farmacijos reikmėms); apyrankės (medicinos reikmėms); aprūkymo lazdelės (fumigantai); aprūkymo pastilės (fumigantai); arbata nuo astmos; baktericidai; bakterijų kultūrų skystosios terpės; bakterijų kultūrų terpės; bakteriniai preparatai (medicinos ir veterinarijos reikmėms); bakteriniai toksinai; bakteriologiniai preparatai (medicinos ir veterinarijos reikmėms); baltymingasis maistas (medicinos reikmėms); baltymų maisto papildai; baltymų papildai gyvūnams; baltymų preparatai (medicinos reikmėms); balzamai (medicinos reikmėms); balzamų preparatai (medicinos reikmėms); bemikrobė (aseptinė) vata; betabakės cigaretės (medicinos reikmėms); bičių pienelio maisto papildai; bičių pienelis (farmacijos reikmėms); bičių pikio maisto papildai; bičių pikis (farmacijos reikmėms); biocidai; biologiniai preparatai (medicinos reikmėms); biologiniai preparatai (veterinarijos reikmėms); biologinių audinių kultūros (medicinos reikmėms); biologinių audinių kultūros (veterinarijos reikmėms); bismuto preparatai (farmacijos reikmėms); bismuto subnitratas (farmacijos reikmėms); bromas (farmacijos reikmėms); bronchų plečiamieji preparatai; burnos skalavimo tirpalai (medicinos reikmėms); celiuliozės esteriai (farmacijos reikmėms); celiuliozės eteriai (farmacijos reikmėms); cheminės kontraceptinės priemonės; cheminiai farmaciniai preparatai; cheminiai preparatai (farmacijos reikmėms); cheminiai preparatai (medicinos reikmėms); cheminiai preparatai (veterinarijos reikmėms); cheminiai preparatai nuo pelenligės; cheminiai reagentai (medicinos arba veterinarijos reikmėms); chininas (medicinos reikmėms); chininmedžių žievės (medicinos reikmėms); chinolinas (medicinos reikmėms); chirurginė tvarsliava; chirurginiai audiniai; chirurginiai implantuojamieji audiniai (gyvybingi); chirurginiai skalbiniai (audiniai); chloralio vandens tirpalas (farmacijos reikmėms); chloroformas; cukrus (medicinos reikmėms); dantų amalgamos; dantų amalgamų auksas; dantų cementavimo medžiagos; dantų įspaudų medžiagos; dantų kalimosi preparatai; dantų lakai; dantų mastikos; dantų protezų klijai; dantų protezų lipalai; dantų švitrai; deguonies vonios; deguonis medicinos reikmėms; dėlės (medicinos reikmėms); detergentai (medicinos reikmėms); dezinfekavimo priemonės (higienos reikmėms); dezinfekavimo priemonės (žaizdų dezinfekavimui ir perrišimui); dezodorantai (ne žmonių arba gyvūnų); dezodorantai drabužiams ir audiniams; diabetikų duona (medicinos reikmėms); diagnostiniai preparatai (medicinos reikmėms); dietiniai gėrimai (medicinos reikmėms); digitalinas; dirvos sterilizavimo preparatai; dirželiai (higieninėms servetėlėms) (rankšluostukams); druskos (medicinos reikmėms); dujos (medicinos reikmėms); dušo preparatai (medicinos reikmėms); džiovikliai (sikatyvai)(medicinos reikmėms); elektrokardiografų elektrodų cheminiai laidininkai; eliksyrai (farmaciniai preparatai); esteriai (farmacijos reikmėms); eteriai (farmacijos reikmėms); eukaliptų aliejus (farmacijos reikmėms); farmaciniai preparatai; farmaciniais losjonais įmirkytos servetėlės; fenolis (farmacijos reikmėms); fermentai (farmacijos reikmėms); fermentai (medicinos reikmėms); fermentai (veterinarijos reikmėms); fermentiniai preparatai (medicinos reikmėms); fermentiniai preparatai (veterinarijos reikmėms); fermentų maisto papildai; filokserų naikinimo cheminiai preparatai; formavimo vaškas (odontologijai); fosfatai (farmacijos reikmėms); galio rūgštis (farmacijos reikmėms); galvijų prausimo preparatai; gambyras (farmacijos reikmėms); garstyčios (farmacijos reikmėms); garstyčių aliejus (medicinos reikmėms); garstyčių pleistrai; gencijonai (farmacijos reikmėms); gydomasis purvas; gydomieji aliejai; gydomieji gėrimai; gydomieji vonių preparatai; gydomosios arbatos; gydomosios kempinės; gydomosios nuosėdos (purvas); gydomosios šaknelės; gydomosios trauktinės (užpilai); gyvsidabrio tepalai; gyvulių prausimo preparatai; gyvūnų pašaro papildai; glaustinių (kontaktinių) lęšių valymo preparatai; glicerofosfatas; glicerolis (medicinos reikmėms); gliukozė (medicinos reikmėms); gliukozės maisto papildai; guma (odontologijos reikmėms); gumigutas (medicinos reikmėms); gurjono balzamas (medicinos reikmėms); gvajakolis (farmacijos reikmėms); hematogenas; hemoglobinas; hemorojaus gydymo preparatai; hemostatiniai pieštukai; hidrastinas; hidrastininas; higieninės kelnaitės; higieninės servetėlės; higieninės vaikiškos kelnaitės; higieniniai įklotai; higieniniai rankšluostukai; higieniniai tamponai; higroskopinė vata; hormonai (medicinos reikmėms); insekticidai; intymieji lubrikantai; izotopai (medicinos reikmėms); indikatorinis popierius (medicinos ar veterinarijos reikmėms); įdegio tabletės; javų apdorojimo šalutiniai produktai (dietos ar medicinos reikmėms); jodas (farmacijos reikmėms); jodidai (farmacijos reikmėms); jodo trauktinė (tinktūra); jodoformas; jūros vanduo (gydomosioms vonioms); kalio druskos (medicinos reikmėms); kalkių preparatai (farmacijos reikmėms); kalomelis; kamieninės ląstelės (medicinos reikmėms); kamieninės ląstelės (veterinarijos reikmėms); kamparas (medicinos reikmėms); kamparo aliejus (medicinos reikmėms); kamšalai (medicinos reikmėms); kanopų cementavimo medžiagos; kapsulės (farmacijos reikmėms); kapsulės (vaistams); karbolineumas (paraziticidas); karpų pieštukai; karštieji garstyčių kompresai; kasijos (medicinos reikmėms); kaulų cementas chirurgijos ir ortopedijos reikmėms; kaustiniai pieštukai; kazeino maisto papildai; kedras (medis) (vabzdžių repelentas); kelnaičių įklotai (higieniniai); kenksmingų gyvūnų naikinimo preparatai; kirmėlių

varymo vaistai; kokainas; kolodijus (farmacijos reikmėms); kompresai; kondurangų žievės (medicinos reikmėms); korpija (medicinos reikmėms); krakmolas (dietos arba farmacijos reikmėms); kramtomoji guma (medicinos reikmėms); krapų aliejus (medicinos reikmėms); kraujas (medicinos reikmėms); kraujavimą stabdantys preparatai; kraujo plazma; kreozotas (farmacijos reikmėms); krotonmedžių žievės; krūtų priežiūros tamponai; kūdikių sauskelnės; kūdikių vystyklai; kūdikių vystyklai - kelnaitės (sauskelnės); kurarė; kvebrachas (medicinos reikmėms); kviečių apdorojimo nuo kūlių cheminiai preparatai; kviečių gemalų maisto papildai; laksantai (vidurius paleidžiantys vaistai); laktozė (farmacijos reikmėms); lecitinas (medicinos reikmėms); lecitino maisto papildai; ledinukai (medicinos reikmėms); lervų naikinimo preparatai; liekninamosios tabletės; liesėjimo medicininiai preparatai; linimentai (skystieji tepalai); lipnieji pleistrai; lipniosios juostelės (medicinos reikmėms); lipniosios juostos (medicinos reikmėms); lytinio aktyvumo mažinimo preparatai; losjonai (farmacijos reikmėms); losjonai (veterinarijos reikmėms); lupulinas (farmacijos reikmėms); magnezija (farmacijos reikmėms); maistas (kūdikiams); maistinės skaidulos; makšties plovimo skysčiai; mangrovių žievės (farmacijos reikmėms); marlės ir vatos žaizdų tamponai; medicininiai aliejai; medicininis spiritas; medicinos reikmenų dėžutės (nešiojamosios) (pilnos); medienos grybo naikinimo preparatai; medvilnė (medicinos reikmėms); medžio anglys (farmacijos reikmėms); melisų lašai (farmacijos reikmėms); melžimo tepalas; menčių tvarsliava (chirurginėms reikmėms); mėnesinių kelnaitės; mėnesinių raiščiai; mėnesinių tamponai; mentolis; mėtos (farmacijos reikmėms); mielės (farmacijos reikmėms); mielių maisto papildai; migdolų pienas (farmacijos reikmėms); migdomieji vaistai; mikroelementų preparatai (žmonėms ir gyvuliams); mikroorganizmų kultūros (medicinos ir veterinarijos reikmėms); mikroorganizmų preparatai (medicinos ir veterinarijos reikmėms); miltai (farmacijos reikmėms); mineraliniai maisto papildai; mineralinio vandens druskos; mineralinio vandens vonių druskos; mineralinis vanduo (medicinos reikmėms); minkštvabalių milteliai; mirobalanų žievės (farmacijos reikmėms); mitybos medžiagos (mikroorganizmams); mitybos papildai; moleskinas medicinos reikmėms; musgaudžių lipalai; musgaudžių popierius; musių naikinimo preparatai; muslipdžiai; naminių gyvūnėlių sauskelnės; narkotikai; natrio bikarbonatas (farmacijos reikmėms); natrio druskos (medicinos reikmėms); nejautros preparatai (anestetikai); nelaikančiųjų sugeriamosios kelnaitės (sauskelnės); nelaikančiųjų vystyklai (sauspalės); nervų sistemą raminantys vaistai; nėštumo nustatymo cheminiai preparatai; nudegimų gydymo preparatai; nuodai; nuodingų augalų naikinimo preparatai; nuospaudų preparatai; nuospaudų šalinimo priemonės; nuospaudų žiedai (kojoms); nuovirai (farmacijos reikmėms); nušalimų tepalai (farmacijos reikmėms); odontologinės švitrinės medžiagos; odos gydymo farmaciniai preparatai; opiatai; opijus; opodeldokas; organoterapiniai (opoterapiniai) preparatai; oro dezodoravimo preparatai; oro valymo preparatai; pagalbinės medžiagos medicinos reikmėms; pankoliai (medicinos reikmėms); paprastieji zizifai (vaistinė žolė); parazitų naikinimo preparatai; pastilės (farmacijos reikmėms); pektinas (farmacijos reikmėms); pepsinas (farmacijos reikmėms); peptonai (farmacijos reikmėms); perlų milteliai (medicinos reikmėms); pesticidai; pieno cukrus (farmacijos reikmėms); pieno fermentai (farmacijos reikmėms); pieno gėrimai su salyklu (medicinos reikmėms); pieno milteliai kūdikiams; pieštukai nuo galvos skausmo; piretrumas (milteliai); pirmosios pagalbos dėžutės (pilnos); popierinės servetėlės, įmirkytos farmaciniais losjonais; popierius (garstyčių pleistrams); popierius (karštiems garstyčių kompresams); popierius nuo kandžių; porcelianas (dantų protezams); preparatai nuo kandžių; preparatai nuo kojų prakaitavimo; preparatai nuo nušalimų; preparatai nuo parazitų; preparatai nuo pelių; preparatai nuo prakaitavimo; preparatai nuo saulės nudegimo (farmacijos reikmėms); priemonės nuo galvos skausmas; purvas (vonioms); rabarbarų šaknys (farmacijos reikmėms); radioaktyviosios medžiagos (medicinos reikmėms); radis (medicinos reikmėms); raminamieji vaistai; rentgenologinės kontrastinės medžiagos (medicinos reikmėms); ricinos aliejus (medicinos reikmėms); riebalai (medicinos reikmėms); riebalai (veterinarijos reikmėms); rūgštys (farmacijos reikmėms); rūkomosios žolės (medicinos reikmėms); sakai (medicinos reikmėms); saldainiai (vaistiniai); saldymedžiai (farmacijos reikmėms); saldymedžių šakniastiebiai (farmacijos reikmėms); salyklas (farmacijos reikmėms); sarsaparylius (medicinos reikmėms); sėklinimo sperma; sėmenys (farmacijos reikmėms); sėmenų aliejaus maisto papildai; sėmenų maisto papildai; sėmenų miltai (farmacijos reikmėms); seroterapijos vaistai; serumai; sieros lazdelės (dezinfekcinės); sirupai (farmacijos reikmėms); skalsės (farmacijos reikmėms); skaudulių tamponai; skruzdžių aldehidas (farmacijos reikmėms); smilkalai (medicinos reikmėms); smilkomosios pastilės; smulkiagrūdė siera (farmacijos reikmėms); spiritas farmacijos reikmėms; sterilizavimo preparatai; steroidai; stiprinamieji preparatai (vaistai); strichninas; sulfanilamidai (vaistai); šaldomieji purškalai (medicinos reikmėms); šarmai (farmacijos reikmėms); šarminių metalų jodidai (farmacijos reikmėms); šliužų naikinimo preparatai; šunų losjonai; šunų prausimo priemonės; šunų repelentai; švino lašai; tabako ištraukos (insekticidai); tabletės (farmacijos reikmėms); tauriųjų metalų lydiniai (odontologijos reikmėms); tepalai (farmacijos reikmėms); tepalai (medicinos reikmėms); tepalai nuo saulės nudegimo; terminis vanduo; terpentinas (farmacijos reikmėms); terpentino aliejus (farmacijos reikmėms); timolis (farmacijos reikmėms); tinktūros (medicinos reikmėms); tirpalai glaustiniams (kontaktiniams) lęšiams laikyti; tirpikliai (pleistrų klijams pašalinti);

trankviliantai; trauklapiai; tvarsliava (medicininė); tvarstomoji marlė; uostomoji druska; vabzdžius atbaidančios medžiagos; vabzdžių (atbaidymo) smilkalai; vaistai (medicinos reikmėms); vaistai (odontologijos reikmėms); vaistai (veterinarijos reikmėms); vaistai (žmonėms); vaistai nuo kirmėlių; vaistai nuo pleiskanų; vaistai nuo vidurių užkietėjimo; vaistažolės; vaistinės jalapos; vaistiniai drebuločiai (medicinos reikmėms); vaistiniai plaukų augimo preparatai; vaistiniai vonių preparatai; vakcinos; vandenilio peroksidas (medicinos reikmėms); vazelinas (medicinos reikmėms); veterinariniai preparatai; vezikantai (pūsles sukeliantys vaistai); vidurius paleidžiantys vaistai; vidurius valantys vaistai; virškinimą skatinantys vaistai (medicinos reikmėms); vitaminų preparatai; vyno akmuo (farmacijos reikmėms); vyno akmuo (kalio tartratas) (farmacijos reikmėms); vynuogių ligas gydantys chemikalai; vonių druskos (medicinos reikmėms); želatina (medicinos reikmėms); žiedadulkių maisto papildai; žievės (farmacijos reikmėms); žiurkių nuodai; žolių arbatos (medicinos reikmėms); žuvų miltai (farmacijos reikmėms); žuvų taukai; žvakutės (standžios konsistencijos žvakutės arba rutuliuko formos vaistai).

34 tabakas; rūkymo reikmenys; degtukai; cigarai; cigarečių dėžutės; cigarečių filtrai; cigarečių kandikliai; cigarečių kandiklių antgaliai; cigarečių portsigarai; cigarečių sukimo kišeniniai įtaisai; cigaretės; cigaretės, turinčios tabako pakaitalų (ne medicinos reikmėms); cigaretinio popieriaus knygelės; cigaretinis popierius; cigariukai (cigarilės); cigarų apipjaustymo įtaisai; cigarų dėžutės; cigarų dėžutės su drėkintuvu; cigarų ir cigarečių kandiklių galiukai iš geltonojo gintaro; cigarų kandikliai; cigarų portsigarai; degtukų dėžutės; degtukų laikikliai; dujų balionėliai cigarų žiebtuvėliams; elektroninės cigaretės; filtruojamieji cigarečių kandikliai; kramtomasis tabakas; peleninės; pypkės; pypkių stoveliai; pypkių valikliai; rūkomosios žolės; rūkorių žiebtuvėliai; sugeriamasis popierius (pypkėms); tabakinės; tabako talpyklos; tabako vartotojų spjaudyklės; titnagai; uostomasis tabakas; uostomojo tabako tabakinės; žiebtuvėlių dujų balionėliai.

---

(111) **68223**

(151) 2014 01 28

(210) 2013 0235

(220) 2013 02 15

(181) 2023 02 15

(732) JULIJUS BUDILOVSKIS, Žirgo g. 5-24, LT-10221 Vilnius, LT

(540)

antismog

(511)

2 dažai, politūros, lakai; antikorozinės medžiagos ir medieną nuo irimo saugančios medžiagos; dažymo medžiagos; beicai; neapdorotos gamtinės dervos; metalų folija ir milteliai dažytojams, dekoratoriams, spaustuvininkams ir dailininkams; akvarelinių dažų tvirtikliai (fiksatyvai); alaus dažai; aliejai (medienos konservavimui); aliuminio dažai; aliuminio milteliai (dažymui); alizarino dažikliai; anatai (dažiosios medžiagos); anatai (pigmentas); anilino dažikliai; antikorozinės alyvos; antikorozinės juostos; antikoroziniai aliejai; antikoroziniai preparatai; antikoroziniai tepalai; antikoroziniai tirštieji tepalai; asbesto dažai; asfalto lakas; augaliniai dažikliai; augalinių dažiklių ekstraktai; auksavimo medžiagos; auraminas; baktericidiniai dažai; baltalai (pigmentai arba dažai); baltinimo skiediniai; batų dažai; beicai (kandikai); bituminiai lakai; bronzos lakai; bronzos milteliai; bronzos milteliai (dažai); cinko oksidas (pigmentas); dangos (dažai); dažalai (dažai); dažikliai; dažiosios medžiagos; dažų džiovikliai (sikatyvai); dažų gruntai; dažų rišamosios medžiagos; dažų rišikliai; dažų skiedikliai; dažų tvirtikliai; derva; dujų suodžiai (pigmentas); elektrostatiniai milteliai (dažai) kopijavimo aparatams; emaliai (tapybai); emaliai (lakai); emaliniai dažai; fustinas (dažai); gėrimų dažai; gipso skiedinys; glazūros (dažai, lakai); gletas (švino monoksidas); graviravimo dažai; gumigutas (tapybai); indigas (dažiklis); juodieji lakai (asfalto); kailių dažai; kalkių pienas (baltinimui); Kanados balzamas; kanifolija; karamelė (maisto dažai); karbonilas (medienos konservantas); keramikos dažai; klijiniai dažai; kobalto oksidas (dažai); kopalas; kopalo lakas; košenilo karminas; kreozotas (medienai konservuoti); kurkuminas (dažai); lakų skiedikliai; likerių dažai; maisto dažai; maisto dažikliai; mastika (natūrali derva); medienos apsauginės medžiagos; medienos apsaugos aliejai; medienos beicai (kandikai); medienos dangos (dažai); medienos dažai; medienos dažikliai; medienos dažiosios medžiagos; medienos konservantai; metalo folija (dažytojams, dekoratoriams, spaustuvininkams ir dailininkams); metalų apsauginiai preparatai; metalų milteliai (dažytojams, dekoratoriams, spaustuvininkams ir dailininkams); natūralios dervos (neapdorotos); neapaugantieji dažai; ochra (pigmentas); odų apdailos dažai; odų beicai (kandikai); odų dažai; odų dažus fiksuojančios medžiagos; oranžinis švino surikas; perklijuojami dažų lopai; pigmentai; preparatai nuo dulsvėjimo (metalams); preparatai nuo rūdžių (apsauginiai); raudonasis švino surikas; sakai; salyklo dažai; salyklo dažikliai; salyklo karamelė (maisto dažiklis); sandarakas; sidabravimo milteliai; sidabro emulsijos (pigmentai); sidabro folija (lakštinė); sidabro pasta; siena (pigmentas); spausdintuvų ir kopijavimo aparatų dažų kasetės (pripildytos); spaustuvinės pastos (dažai); spaustuviniai dažai; spaustuvinis rašalas; spaustuvinių dažų rinkiniai; suodžiai (dažikliai); suodžiai (pigmentas); surikas (trišvino tetraoksidas); sviesto dažai; šafranas (dažai); šelakas; švino baltalai; švino monoksidas; švino surikas (švino tetraoksidas); terpentinas (dažų skiediklis); titano dioksidas (pigmentas); tolio dangos (dažai); tvirtikliai

(lakai); ugniai atsparūs dažai; važiuoklių apsauginės dangos; važiuoklių gruntavimo dangos; Velykų kiaušinių dažpopieris; žagreniai (lakų); ženklinimo dažai (gyvulių).

3 balinimo preparatai ir kitos skalbimo medžiagos; valymo, poliravimo, šveitimo ir švitrinamojo apdirbimo preparatai; muilas; parfumerija, eteriniai aliejai, kosmetika, plaukų losjonai; dantų milteliai ir pastos; alavijų preparatai (kosmetikos reikmėms); aliejai (kosmetikos reikmėms); aliejai (parfumerijai ir kvepalams); aliejai (tualeto reikmėms); aliejai (valymo reikmėms); alūno akmenėliai (sutraukiamosios priemonės); ambra (parfumerija); amoniakinis vanduo (lakusis šarmas) (ploviklis); antakių kosmetikos priemonės; antakių pieštukai; antistatiniai preparatai (namų ūkio reikmėms); apsaugos nuo saulės preparatai; aromatinės gėrimų medžiagos (eteriniai aliejai); aromatinės kepinių medžiagos (eteriniai aliejai); aromatinės medžiagos (eteriniai aliejai); aromatinis medis; aromatinis vanduo; atspaudžiamieji paveikslėliai (kosmetikos reikmėms); audinių minkštikliai (skalbimo reikmėms); augalų lapų blizgikliai; automobilių priekinių stiklų valymo skysčiai; baldų ir grindų poliravimo medžiagos; balinimo druskos; balinimo preparatai (kosmetikos reikmėms); balinimo soda; baltinimo kreida; balzamai (ne medicinos reikmėms); barzdos dažai; batsiuvių vaškas; batų blizgikliai; batų kremas; batų vaškas; bazinės gėlių kvepalų medžiagos; bergamočių aliejus; blakstienų kosmetikos preparatai; blizginimo preparatai; blizginimo vaškas; burnos kvapo gaivinimo juostelės; burnos skalavimo preparatai (ne medicinos reikmėms); chna (kosmetiniai dažai); citrinų eterinis aliejus; citronų eterinis aliejus; dantų balinimo geliai; dantų protezų poliravimo medžiagos; dantų protezų valymo preparatai; dažai (blakstienų ir antakių); dažų blukinimo preparatai; dažų šalinimo preparatai; deimantų dulkės (švitrai); dėmių valikliai; dezinfekcinis muilas; dezodoruojamasis muilas; dirbtinės blakstienos; dirbtiniai nagai; dirbtinių blakstienų klijai; dirbtinių plaukų klijai; dušo preparatai (asmeninės higienos ar dezodoravimo reikmėms) (tualeto reikmenys); eterinės esencijos; gabalinis muilas; gabalinis prausiamasis (tualetinis) muilas; galandimo preparatai; gaulterijų aliejus; gėlių ekstraktai (kvepalai); geraniolis; gydomasis muilas; gyvulių kosmetika; grimas; grimo preparatai; grimo pudra; grimo valymo preparatai; grindų vaškas; grindų vaško valikliai (šveitimo preparatai); heliotropinas; ilgalaikio plaukų sugarbanojimo preparatų neutralizatoriai; indaplovių džiovinamosios medžiagos; įdegio preparatai (kosmetika); jazminų aliejus; jononas (parfumerija); juvelyrų krokas; kalio hipochloridas; kedrų eteriniai aliejai; kepinių kvapikliai (eteriniai aliejai); klijai (kosmetikos reikmėms); korundas (švitrinė medžiaga); kosmetikos rinkiniai; kosmetinė pudra; kosmetinės kaukės; kosmetiniai dažai; kosmetiniai kremai; kosmetiniai pieštukai; kvapieji mišiniai (kvepalai); kvapo gaivinimo purškalai; kvepalai; lako šalinimo preparatai (valikliai); levandų aliejus; levandų vanduo; liesinamieji kosmetikos preparatai; lyginimo preparatai (standinamieji); losjonai (kosmetikos reikmėms); losjonai po skutimosi; lūpų blizgiai; lūpų dažai; masažo geliai (ne medicinos reikmėms); metalų karbidai (švitrinės medžiagos); mėtos (parfumerijos reikmėms); mėtų esencija (eterinis aliejus); migdolų aliejus; migdolų muilas; migdolų pienas (kosmetikos reikmėms); muilamedžių žievės (skalbiamosios); muilas (audinių spalvų gaivinimo reikmėms); muilas nuo kojų prakaitavimo; muilas nuo prakaitavimo; muskusas (parfumerija); nagų blizginimo preparatai; nagų dekoravimo lipdukai; nagų lakas; nagų priežiūros preparatai; naminių gyvūnėlių šampūnai; naminių gyvūnų dezodorantai; nesuteikiantis slidumo grindų vaškas; nesuteikiantis slidumo skystis grindims; nuovirų šalinimo buitiniai preparatai; nutekamųjų vamzdžių atkimšimo preparatai; odekolonas; odos balinimo kremai; odos priežiūros kosmetiniai preparatai; odų apsauginiai (blizginimo) preparatai; odų balinimo preparatai; odų tepalai (valomieji); odų vaškas; oro kvėpinimo preparatai; parfumerijos gaminiai; parketo vaškas; pemza; plaukų dažai; plaukų dažikliai; plaukų garbanojimo preparatai; plaukų lakas; plaukų šalinimo preparatai (depiliatoriai); plaukų šalinimo vaškas; plovikliai (detergentai) (ne pramonės ir medicinos reikmėms); plovimo preparatai; poliravimo akmenys; poliravimo milteliai (krokas); poliravimo popierius; poliravimo tepalai; politūrų šalinimo preparatai (valikliai); pomados (kosmetikos reikmėms); popierinės servetėlės, įmirkytos kosmetiniais losjonais; purškiamieji kvapo gaivikliai; riebalai (kosmetikos reikmėms); riebalų šalinimo priemonės (išskyrus naudojamas gamyboje); rišamosios medžiagos (kosmetikos reikmėms); rožių aliejus; rūdžių šalinimo preparatai; safrolis; sausieji baltinių kvepalai; sausieji šampūnai; sausojo valymo preparatai; sienų apmušalų valymo preparatai; silicio karbidas (karborundas) (švitras); siūlų vaškas; siuvėjų vaškas; skalbimo soda; skalbinių apretai; skalbinių balikliai; skalbinių balinimo preparatai; skalbinių blizgikliai; skalbinių krakmolas; skalbinių mėlis; skalbinių mirkymo preparatai; skalbinių spalvų gaivinimo chemikalai (gaivikliai) (buities reikmėms); skalbinių vaškas; skalbinių vaškavimo preparatai; skustuvų galandimo diržų pastos; skutimosi akmenėliai (sutraukiamosios priemonės); skutimosi muilas; skutimosi preparatai; smilkalai; smilkalai (kvapniosios medžiagos); smilkalų lazdelės; sodos šarmas; standikliai (skalbinių); stiklo audinys; stiklo švitras (popierinis); suspaustas oras buteliukuose (purvo ir dulkių valymo reikmėms); šampūnai; šlifavimo preparatai; šlifavimo strypeliai, luiteliai; šveitimo skiediniai; švitrai; švitrai (korundiniai); švitrinis audinys; švitrinis audinys (korundinis); švitrinis popierius; švitrinis popierius (korundinis); švitrinis popierius (stiklinis); talko milteliai (tualeto reikmenys); tamponai (tualeto reikmenys); terpenai (eteriniai aliejai); terpentinas (riebalų šalinimo reikmėms); terpentino aliejus (riebalų šalinimo reikmėms); trepelis (poliravimui); tualetiniai preparatai nuo prakaitavimo; tualetinis pienelis; tualetinis vanduo; tualeto reikmenys;

ūsų vaškas; valikliais impregnuotas audeklas; valomoji kreida; vandenilio peroksidas (kosmetikos reikmėms); vata (kosmetikos reikmėms); vatos tamponai su pagaliuku (kosmetikos reikmėms); vazelinas (kosmetikos reikmėms); vonių druskos (ne medicinos reikmėms); vonių kosmetiniai preparatai; vulkaniniai pelenai (valomieji); Žavelio vanduo; žmonių arba gyvūnų dezodorantai; žvaigždanyžių esencija.

5 farmacijos ir veterinarijos preparatai; higienos preparatai medicinos reikmėms; dietinis maistas ir dietinės medžiagos medicinos ar veterinarijos reikmėms, kūdikių maistas; žmonių ir gyvūnų maisto papildai; pleistrai, tvarsliava; dantų plombavimo ir dantų išlajų gamybos medžiagos; dezinfekavimo preparatai; kenkėjų naikinimo preparatai; fungicidai, herbicidai; acetatai (farmacijos reikmėms); akaricidai (preparatai erkėms naikinti); akių lašai; akių pavilgai; akių raiščiai medicinos reikmėms; akonitinas; alavijų preparatai (farmacijos reikmėms); albumino maisto papildai; aldehidai (farmacijos reikmėms); algicidai; alginatai (farmacijos reikmėms); alginatų maisto papildai; aliuminio acetatas (farmacijos reikmėms); alkaloidai (medicinos reikmėms); amilazė (medicinos reikmėms); aminorūgštys (medicinos reikmėms); aminorūgštys (veterinarijos reikmėms); analgetikai (skausmą malšinantys vaistai); angostūrų žievės (medicinos reikmėms); antibiotikai; antidiureziniai (šlapimą sulaikantys) preparatai; antioksidantų tabletės; antiparazitiniai antkakliai (gyvuliams); antiparazitiniai preparatai; antipiretikai (vaistai nuo karščiavimo); antireumatinės apyrankės; antireumatiniai žiedai; antiseptikai (vaistai nuo pūlinės infekcijos); antiseptinė vata; antisporiniai preparatai; apetitą mažinančios tabletės; apetito slopinamieji preparatai (preparatai nuo valgumo) (medicinos reikmėms); apynių ištraukos (ekstraktai) (farmacijos reikmėms); apyrankės (medicinos reikmėms); aprūkymo lazdelės (fumigantai); aprūkymo pastilės (fumigantai); arbata nuo astmos; baktericidai; bakterijų kultūrų skystosios terpės; bakterijų kultūrų terpės; bakteriniai preparatai (medicinos ir veterinarijos reikmėms); bakteriniai toksinai; bakteriologiniai preparatai (medicinos ir veterinarijos reikmėms); baltymingasis maistas (medicinos reikmėms); baltymų maisto papildai; baltymų papildai gyvūnams; baltymų preparatai (medicinos reikmėms); balzamai (medicinos reikmėms); balzamų preparatai (medicinos reikmėms); bemikrobė (aseptinė) vata; betabakės cigaretės (medicinos reikmėms); bičių pienelio maisto papildai; bičių pienelis (farmacijos reikmėms); bičių pikio maisto papildai; bičių pikis (farmacijos reikmėms); biocidai; biologiniai preparatai (medicinos reikmėms); biologiniai preparatai (veterinarijos reikmėms); biologinių audinių kultūros (medicinos reikmėms); biologinių audinių kultūros (veterinarijos reikmėms); bismuto preparatai (farmacijos reikmėms); bismuto subnitratas (farmacijos reikmėms); bromas (farmacijos reikmėms); bronchų plečiamieji preparatai; burnos skalavimo tirpalai (medicinos reikmėms); celiuliozės esteriai (farmacijos reikmėms); celiuliozės eteriai (farmacijos reikmėms); cheminės kontraceptinės priemonės; cheminiai farmaciniai preparatai; cheminiai preparatai (farmacijos reikmėms); cheminiai preparatai (medicinos reikmėms); cheminiai preparatai (veterinarijos reikmėms); cheminiai preparatai nuo pelenligės; cheminiai reagentai (medicinos arba veterinarijos reikmėms); chininas (medicinos reikmėms); chininmedžių žievės (medicinos reikmėms); chinolinas (medicinos reikmėms); chirurginė tvarsliava; chirurginiai audiniai; chirurginiai implantuojamieji audiniai (gyvybingi); chirurginiai skalbiniai (audiniai); chloralio vandens tirpalas (farmacijos reikmėms); chloroformas; cukrus (medicinos reikmėms); dantų amalgamos; dantų amalgamų auksas; dantų cementavimo medžiagos; dantų įspaudų medžiagos; dantų kalimosi preparatai; dantų lakai; dantų mastikos; dantų protezų klijai; dantų protezų lipalai; dantų švitrai; deguonies vonios; deguonis medicinos reikmėms; dėlės (medicinos reikmėms); detergentai (medicinos reikmėms); dezinfekavimo priemonės (higienos reikmėms); dezinfekavimo priemonės (žaizdų dezinfekavimui ir perrišimui); dezodorantai (ne žmonių arba gyvūnų); dezodorantai drabužiams ir audiniams; diabetikų duona (medicinos reikmėms); diagnostiniai preparatai (medicinos reikmėms); dietiniai gėrimai (medicinos reikmėms); digitalinas; dirvos sterilizavimo preparatai; dirželiai (higieninėms servetėlėms) (rankšluostukams); druskos (medicinos reikmėms); dujos (medicinos reikmėms); dušo preparatai (medicinos reikmėms); džiovikliai (sikatyvai)(medicinos reikmėms); elektrokardiografų elektrodų cheminiai laidininkai; eliksyrai (farmaciniai preparatai); esteriai (farmacijos reikmėms); eteriai (farmacijos reikmėms); eukaliptų aliejus (farmacijos reikmėms); farmaciniai preparatai; farmaciniais losjonais įmirkytos servetėlės; fenolis (farmacijos reikmėms); fermentai (farmacijos reikmėms); fermentai (medicinos reikmėms); fermentai (veterinarijos reikmėms); fermentiniai preparatai (medicinos reikmėms); fermentiniai preparatai (veterinarijos reikmėms); fermentų maisto papildai; filokserų naikinimo cheminiai preparatai; formavimo vaškas (odontologijai); fosfatai (farmacijos reikmėms); galio rūgštis (farmacijos reikmėms); galvijų prausimo preparatai; gambyras (farmacijos reikmėms); garstyčios (farmacijos reikmėms); garstyčių aliejus (medicinos reikmėms); garstyčių pleistrai; gencijonai (farmacijos reikmėms); gydomasis purvas; gydomieji aliejai; gydomieji gėrimai; gydomieji vonių preparatai; gydomosios arbatos; gydomosios kempinės; gydomosios nuosėdos (purvas); gydomosios šaknelės; gydomosios trauktinės (užpilai); gyvsidabrio tepalai; gyvulių prausimo preparatai; gyvūnų pašaro papildai; glaustinių (kontaktinių) lęšių valymo preparatai; glicerofosfatas; glicerolis (medicinos reikmėms); gliukozė (medicinos reikmėms); gliukozės maisto papildai; guma (odontologijos reikmėms); gumigutas (medicinos reikmėms); gurjono balzamas (medicinos reikmėms); gvajakolis (farmacijos reikmėms); hematogenas; hemoglobinas; hemorojaus gydymo

preparatai; hemostatiniai pieštukai; hidrastinas; hidrastininas; higieninės kelnaitės; higieninės servetėlės; higieninės vaikiškos kelnaitės; higieniniai įklotai; higieniniai rankšluostukai; higieniniai tamponai; higroskopinė vata; hormonai (medicinos reikmėms); insekticidai; intymieji lubrikantai; izotopai (medicinos reikmėms); indikatorinis popierius (medicinos ar veterinarijos reikmėms); įdegio tabletės; javų apdorojimo šalutiniai produktai (dietos ar medicinos reikmėms); jodas (farmacijos reikmėms); jodidai (farmacijos reikmėms); jodo trauktinė (tinktūra); jodoformas; jūros vanduo (gydomosioms vonioms); kalio druskos (medicinos reikmėms); kalkių preparatai (farmacijos reikmėms); kalomelis; kamieninės ląstelės (medicinos reikmėms); kamieninės ląstelės (veterinarijos reikmėms); kamparas (medicinos reikmėms); kamparo aliejus (medicinos reikmėms); kamšalai (medicinos reikmėms); kanopų cementavimo medžiagos; kapsulės (farmacijos reikmėms); kapsulės (vaistams); karbolineumas (paraziticidas); karpų pieštukai; karštieji garstyčių kompresai; kasijos (medicinos reikmėms); kaulų cementas chirurgijos ir ortopedijos reikmėms; kaustiniai pieštukai; kazeino maisto papildai; kedras (medis) (vabzdžių repelentas); kelnaičių įklotai (higieniniai); kenksmingų gyvūnų naikinimo preparatai; kirmėlių varymo vaistai; kokainas; kolodijus (farmacijos reikmėms); kompresai; kondurangų žievės (medicinos reikmėms); korpija (medicinos reikmėms); krakmolas (dietos arba farmacijos reikmėms); kramtomoji guma (medicinos reikmėms); krapų aliejus (medicinos reikmėms); kraujas (medicinos reikmėms); kraujavimą stabdantys preparatai; kraujo plazma; kreozotas (farmacijos reikmėms); krotonmedžių žievės; krūtų priežiūros tamponai; kūdikių sauskelnės; kūdikių vystyklai; kūdikių vystyklai - kelnaitės (sauskelnės); kurarė; kvebrachas (medicinos reikmėms); kviečių apdorojimo nuo kūlių cheminiai preparatai; kviečių gemalų maisto papildai; laksantai (vidurius paleidžiantys vaistai); laktozė (farmacijos reikmėms); lecitinas (medicinos reikmėms); lecitino maisto papildai; ledinukai (medicinos reikmėms); lervų naikinimo preparatai; liekninamosios tabletės; liesėjimo medicininiai preparatai; linimentai (skystieji tepalai); lipnieji pleistrai; lipniosios juostelės (medicinos reikmėms); lipniosios juostos (medicinos reikmėms); lytinio aktyvumo mažinimo preparatai; losjonai (farmacijos reikmėms); losjonai (veterinarijos reikmėms); lupulinas (farmacijos reikmėms); magnezija (farmacijos reikmėms); maistas (kūdikiams); maistinės skaidulos; makšties plovimo skysčiai; mangrovių žievės (farmacijos reikmėms); marlės ir vatos žaizdų tamponai; medicininiai aliejai; medicininis spiritas; medicinos reikmenų dėžutės (nešiojamosios) (pilnos); medienos grybo naikinimo preparatai; medvilnė (medicinos reikmėms); medžio anglys (farmacijos reikmėms); melisų lašai (farmacijos reikmėms); melžimo tepalas; menčių tvarsliava (chirurginėms reikmėms); mėnesinių kelnaitės; mėnesinių raiščiai; mėnesinių tamponai; mentolis; mėtos (farmacijos reikmėms); mielės (farmacijos reikmėms); mielių maisto papildai; migdolų pienas (farmacijos reikmėms); migdomieji vaistai; mikroelementų preparatai (žmonėms ir gyvuliams); mikroorganizmų kultūros (medicinos ir veterinarijos reikmėms); mikroorganizmų preparatai (medicinos ir veterinarijos reikmėms); miltai (farmacijos reikmėms); mineraliniai maisto papildai; mineralinio vandens druskos; mineralinio vandens vonių druskos; mineralinis vanduo (medicinos reikmėms); minkštvabalių milteliai; mirobalanų žievės (farmacijos reikmėms); mitybos medžiagos (mikroorganizmams); mitybos papildai; moleskinas medicinos reikmėms; musgaudžių lipalai; musgaudžių popierius; musių naikinimo preparatai; muslipdžiai; naminių gyvūnėlių sauskelnės; narkotikai; natrio bikarbonatas (farmacijos reikmėms); natrio druskos (medicinos reikmėms); nejautros preparatai (anestetikai); nelaikančiųjų sugeriamosios kelnaitės (sauskelnės); nelaikančiųjų vystyklai (sauspalės); nervų sistemą raminantys vaistai; nėštumo nustatymo cheminiai preparatai; nudegimų gydymo preparatai; nuodai; nuodingų augalų naikinimo preparatai; nuospaudų preparatai; nuospaudų šalinimo priemonės; nuospaudų žiedai (kojoms); nuovirai (farmacijos reikmėms); nušalimų tepalai (farmacijos reikmėms); odontologinės švitrinės medžiagos; odos gydymo farmaciniai preparatai; opiatai; opijus; opodeldokas; organoterapiniai (opoterapiniai) preparatai; oro dezodoravimo preparatai; oro valymo preparatai; pagalbinės medžiagos medicinos reikmėms; pankoliai (medicinos reikmėms); paprastieji zizifai (vaistinė žolė); parazitų naikinimo preparatai; pastilės (farmacijos reikmėms); pektinas (farmacijos reikmėms); pepsinas (farmacijos reikmėms); peptonai (farmacijos reikmėms); perlų milteliai (medicinos reikmėms); pesticidai; pieno cukrus (farmacijos reikmėms); pieno fermentai (farmacijos reikmėms); pieno gėrimai su salyklu (medicinos reikmėms); pieno milteliai kūdikiams; pieštukai nuo galvos skausmo; piretrumas (milteliai); pirmosios pagalbos dėžutės (pilnos); popierinės servetėlės, įmirkytos farmaciniais losjonais; popierius (garstyčių pleistrams); popierius (karštiems garstyčių kompresams); popierius nuo kandžių; porcelianas (dantų protezams); preparatai nuo kandžių; preparatai nuo kojų prakaitavimo; preparatai nuo nušalimų; preparatai nuo parazitų; preparatai nuo pelių; preparatai nuo prakaitavimo; preparatai nuo saulės nudegimo (farmacijos reikmėms); priemonės nuo galvos skausmas; purvas (vonioms); rabarbarų šaknys (farmacijos reikmėms); radioaktyviosios medžiagos (medicinos reikmėms); radis (medicinos reikmėms); raminamieji vaistai; rentgenologinės kontrastinės medžiagos (medicinos reikmėms); ricinos aliejus (medicinos reikmėms); riebalai (medicinos reikmėms); riebalai (veterinarijos reikmėms); rūgštys (farmacijos reikmėms); rūkomosios žolės (medicinos reikmėms); sakai (medicinos reikmėms); saldainiai (vaistiniai); saldymedžiai (farmacijos reikmėms); saldymedžių šakniastiebiai (farmacijos reikmėms); salyklas

(farmacijos reikmėms); sarsaparylius (medicinos reikmėms); sėklinimo sperma; sėmenys (farmacijos reikmėms); sėmenų aliejaus maisto papildai; sėmenų maisto papildai; sėmenų miltai (farmacijos reikmėms); seroterapijos vaistai; serumai; sieros lazdelės (dezinfekcinės); sirupai (farmacijos reikmėms); skalsės (farmacijos reikmėms); skaudulių tamponai; skruzdžių aldehidas (farmacijos reikmėms); smilkalai (medicinos reikmėms); smilkomosios pastilės; smulkiagrūdė siera (farmacijos reikmėms); spiritas farmacijos reikmėms; sterilizavimo preparatai; steroidai; stiprinamieji preparatai (vaistai); strichninas; sulfanilamidai (vaistai); šaldomieji purškalai (medicinos reikmėms); šarmai (farmacijos reikmėms); šarminių metalų jodidai (farmacijos reikmėms); šliužų naikinimo preparatai; šunų losjonai; šunų prausimo priemonės; šunų repelentai; švino lašai; tabako ištraukos (insekticidai); tabletės (farmacijos reikmėms); tauriųjų metalų lydiniai (odontologijos reikmėms); tepalai (farmacijos reikmėms); tepalai (medicinos reikmėms); tepalai nuo saulės nudegimo; terminis vanduo; terpentinas (farmacijos reikmėms); terpentino aliejus (farmacijos reikmėms); timolis (farmacijos reikmėms); tinktūros (medicinos reikmėms); tirpalai glaustiniams (kontaktiniams) lęšiams laikyti; tirpikliai (pleistrų klijams pašalinti); trankviliantai; trauklapiai; tvarsliava (medicininė); tvarstomoji marlė; uostomoji druska; vabzdžius atbaidančios medžiagos; vabzdžių (atbaidymo) smilkalai; vaistai (medicinos reikmėms); vaistai (odontologijos reikmėms); vaistai (veterinarijos reikmėms); vaistai (žmonėms); vaistai nuo kirmėlių; vaistai nuo pleiskanų; vaistai nuo vidurių užkietėjimo; vaistažolės; vaistinės jalapos; vaistiniai drebuločiai (medicinos reikmėms); vaistiniai plaukų augimo preparatai; vaistiniai vonių preparatai; vakcinos; vandenilio peroksidas (medicinos reikmėms); vazelinas (medicinos reikmėms); veterinariniai preparatai; vezikantai (pūsles sukeliantys vaistai); vidurius paleidžiantys vaistai; vidurius valantys vaistai; virškinimą skatinantys vaistai (medicinos reikmėms); vitaminų preparatai; vyno akmuo (farmacijos reikmėms); vyno akmuo (kalio tartratas) (farmacijos reikmėms); vynuogių ligas gydantys chemikalai; vonių druskos (medicinos reikmėms); želatina (medicinos reikmėms); žiedadulkių maisto papildai; žievės (farmacijos reikmėms); žiurkių nuodai; žolių arbatos (medicinos reikmėms); žuvų miltai (farmacijos reikmėms); žuvų taukai; žvakutės (standžios konsistencijos žvakutės arba rutuliuko formos vaistai).

9 moksliniai, jūriniai, geodeziniai, fotografijos, kinematografijos, optiniai, svėrimo, matavimo, signalizavimo, tikrinimo (priežiūros), gelbėjimo, mokymo prietaisai ir aparatai; elektros praleidimo, perjungimo, transformavimo, akumuliavimo, reguliavimo ir valdymo aparatai ir prietaisai; garso ar vaizdo įrašymo, perdavimo ar atkūrimo aparatūra; magnetinės duomenų laikmenos, įrašų diskai; kompaktiniai diskai, universalieji skaitmeniniai (DVD) diskai ir kitos skaitmeninės įrašų laikmenos; monetinių aparatų mechanizmai; kasos aparatai, skaičiavimo mašinos, duomenų dorojimo įrenginiai, kompiuteriai; kompiuterių programinė įranga; gesintuvai; acidometrai; aerometrai; akiniai (optika); akiniai nuo akinimo; akinių dėklai; akinių grandinėlės; akinių įmautės; akinių lęšiai; akinių raišteliai; akinių rėmai; aktinometrai; akumuliatorių acidometrai; akumuliatorių indai; akumuliatorių korpusai; akumuliatorių plokštelės; akustiniai vamzdeliai; akustinio ryšio įrenginiai; aliarmo įrenginiai; alidadės; alkoholio matuokliai; ampermetrai; animaciniai filmai; anodai; anodinės baterijos; antenos; antikatodai; apertometrai (optika); apranga darbui laboratorijose; apranga nuo ugnies; apsauginės asbesto pirštinės (nuo nelaimingų atsitikimų); apsauginės kaukės; apsauginės pirštinės; apsauginiai asbesto drabužiai nuo ugnies; apsauginiai batai nuo nelaimingų atsitikimų, jonizuojančios spinduliuotės ir gaisro; apsauginiai brezentai; apsauginiai dantų įtaisai; apsauginiai darbininkų veido skydeliai; apsauginiai drabužiai nuo ugnies; apsauginiai įrenginiai nuo trukdžių (elektra); apsauginiai įtaisai nuo viršįtampio; apsauginiai lakūnų kostiumai; apsauginiai sportiniai akiniai; apsauginiai sportiniai šalmai; apsauginiai šalmai; apsauginiai tinklai; apsaugos priemonės nuo rentgeno spindulių (ne medicinos reikmėms); apšvietimo baterijos; apšvietimo įtaisų paleidimo droseliai; asbesto ekranai gaisrininkams; asmeninės apsaugos priemonės nuo nelaimingų atsitikimų; asmeniniai stereofoniniai įrašų leistuvai; astrofotografijos objektyvai; astronomijos aparatai ir prietaisai; atmintukai (USB); atstumo matavimo prietaisai; atstumo registravimo prietaisai; atšakų dėžutės (elektra); audinio krašto atlankų žymėjimo mašinos; audiovizualiniai mokymo aparatai; aukščiamačiai; aukštinamieji transformatoriai; aukštojo dažnio aparatai; aukštosios įtampos baterijos; automatinės laiko relės; automatiniai transporto priemonių vairavimo aparatai; automobilių padangų automatiniai mažo slėgio indikatoriai; automobilių saugumo bandymų manekenai; automobilių stovėjimo laiko matuokliai; azimuto nustatymo prietaisai; bakterijų kultūrų inkubatoriai; balansavimo įrenginiai; balsavimo mašinos; bandymų aparatai (išskyrus naudojamus medicinoje); bangomačiai; barometrai; baterijų indai; baterijų įkrovimo įtaisai; baterijų korpusai; bendraašiai kabeliai; benzino lygio matuoklės; betatronai; bilietų aparatai; blykstės lempos (fotografija); blykstės lempos (šviesos signalai); blykstės lemputės (fotografija); braižytuvai (skaitmeniniai); brūkšninio kodo (brūkšniaženklio) skaitymo įrenginiai; centravimo aparatai (skaidrėms); chemijos aparatai ir prietaisai; chromatografai (laboratorijoms); chronografai (laiko registravimo aparatai); ciklotronai; dailidžių liniuotės; davikliai (mokslo reikmėms); dažnio matuokliai; deguonies perpylimo aparatai; dėklai su bandinių parengimo instrumentais (mikroskopija); dekompresijos kameros; densitometrai; detektoriai; diafragmos (mokslinei aparatūrai); diafragmos (akustika); diafragmos (fotografija); diagnostikos aparatai (ne

medicinos reikmėms); diaskopai; didinamieji stiklai (optika); didintuvai (fotografija); difrakcijos aparatai (mikroskopija); diktofonai; dinamometrai; dirbtiniai žemės palydovai (mokslo reikmėms); diskai (magnetiniai); diskasukiai (kompiuteriams); diskiniai atminties įrenginiai (kompiuteriams); distiliatoriai (laboratoriniams eksperimentams); distiliavimo aparatai (mokslo reikmėms); DNR gardelės; dozavimo įrenginiai; dozimetrai; drabužiai nuo nelaimingų atsitikimų, jonizuojančios spinduliuotės ir ugnies; droselinės ritės (impedansas); druskomačiai; dujomačiai (matavimo prietaisai); dujų analizatoriai; dūmų indikatoriai; dupleksinio ryšio aparatai; durų akutės (didinamieji lęšiai); DVD grotuvai; džiovintuvai (fotolaboratorijoms); džiovyklos (fotografija); ekranai (fotograviravimui); ekranai (fotografija); eksponometrai (šviesos matuokliai); eksponuoti filmai; elektrifikuoti bėgiai prožektoriams montuoti; elektrinė priežiūros aparatūra; elektrinės baterijos; elektrinės baterijos (transporto priemonėms); elektrinės jungės; elektrinės puskojinės; elektrinės relės; elektrinės ritės; elektrinės spynos; elektrinės užtvaros; elektriniai apšvietimo reguliatoriai; elektriniai durų skambučiai; elektriniai įrenginiai nuo vagystės; elektriniai keitikliai; elektriniai komutacijos aparatai; elektriniai kontaktai; elektriniai laidininkai; elektriniai matavimo prietaisai; elektriniai pavojaus skambučiai; elektriniai reguliatoriai; elektriniai rezistoriai; elektriniai sujungikliai; elektriniai tolinio uždegimo aparatai; elektrinių nuostolių indikatoriai; elektrodinaminiai signalų tolinio valdymo aparatai; elektrolizeriai; elektromagnetinės ritės; elektromagnetiniai vožtuvai (jungikliai); elektroninės lempos (radijas); elektroninės prekių etiketės; elektroninės skelbimų lentos; elektroninės užrašų knygelės; elektroniniai kišeniniai vertimo aparatai; elektroniniai leidiniai (parsisiunčiamieji); elektroniniai rašikliai (rodymo įtaisai); elektroninių signalų siųstuvai; elektros akumuliatoriai; elektros akumuliatoriai (transporto priemonėms); elektros akumuliatorių grotelės; elektros baterijų įkrovimo įtaisai; elektros grandinės jungikliai; elektros grandinės pertraukikliai; elektros instaliacijos loveliai; elektros išlydžio vamzdeliai (išskyrus naudojamus apšvietimui); elektros izoliaciniai vamzdeliai; elektros įvadų dangteliai; elektros jungikliai; elektros kabeliai; elektros kabelių apvalkalai; elektros kabelių jungiamosios movos; elektros kabelių sujungimo movos; elektros kolektoriai; elektros laidai; elektros laidų identifikavimo apvalkalai; elektros laidų identifikavimo siūlai; elektros linijų medžiagos (laidai, kabeliai); elektros linijų sujungikliai; elektros ričių karkasai; elektros ričių laikikliai; elementariųjų dalelių greitintuvai; epidiaskopai; ergometrai; faksimiliniai aparatai; fermentacijos aparatai (laboratoriniai aparatai); filmavimo ir fotografavimo aparatų trikojai; filtrai (fotografija); fizikos aparatai ir prietaisai; fluorescenciniai ekranai; fotoaparatai; fotoaparatų stovai; fotoelementai; fotografijos aparatų užraktų paleidimo įtaisai; fotografijos laboratorijos; fotografijos laboratorijų lempos; fotografijų pastovai; fotografiniai vaizdo ieškikliai; fotografinių plokštelių kasetės; fotometrai; fotonuotraukų džiovintuvai; fotoskaidrių centravimo aparatai; fototelegrafijos aparatai; frankavimo tikrinimo prietaisai; gaisriniai siurbliai; gaisrinės kopėčios; gaisrinės mašinos; gaisrinės valtys; gaisrinės žarnos; gaisriniai užtiesalai; gaisrinių žarnų purkštai; gaisro signalizatoriai; gaisrų gesinimo smūginiai įtaisai; gaivinimo manekenai (mokomosios priemonės); galenito kristalai (detektoriai); galvaninės baterijos; galvaniniai elementai; galvanometrai; galvučių valymo juostos (rašymas); gamybos operacijų tolinio valdymo elektros įranga; garo katilų valdymo ir reguliavimo prietaisai; garsiakalbiai; garsiakalbių garsintuvai; garsiakalbių korpusai; garsiniai pavojaus signalai; garsintuvai; garso atkūrimo aparatai; garso ir vaizdo imtuvai; garso įrašai; garso įrašymo aparatai; garso įrašymo juostos; garso įrašymo laikmenos; garso įrašų diskai (plokštelės); garso įrašų diskų valymo aparatai; garso lokacijos prietaisai; garso perdavimo aparatai; garso signalizatoriai; gelbėjimo aparatai ir įrenginiai; gelbėjimo diržai; gelbėjimo liemenės; gelbėjimo plaustai; gelbėjimo plūdurai; gelbėjimo tinklai; geležinkelio ešmų tolinio valdymo elektrodinaminiai aparatai; geležinkelių eismo saugumo įrenginiai; geodezijos aparatai ir prietaisai; geodezijos prietaisai; gesintuvai; gylio matavimo aparatai ir mašinos; gylio matavimo lynai; gylio matavimo svambalai; gyvsidabriniai gulsčiukai; glaustiniai (kontaktiniai) lęšiai; glaustinių (kontaktinių) lęšių dėklai; glaustinių lęšių dėklai; globalinės padėties nustatymo sistemos (GPS) aparatai; gnybtai (elektra); gradiento indikatoriai; graduoti stikliniai indai; gramofono plokštelių valymo aparatai; greičio davikliai; greičio indikatoriai; greičio matavimo aparatai (fotografija); grotuvai; grotuvų adatos; gulsčiukai; heliografai; hidrolokatoriai; hidrometrai; higrometrai; hologramos; induktoriai (elektra); inkarai (elektra); inklinometrai; integrinės grandinės; inverteriai (elektra); išdirbtų odų stormačiai; izoliuota varinė viela; įrašytos kompiuterių programos; įrašytos kompiuterių valdymo programos; įrašų leistuvų adapteriai; įrašų leistuvų adatų keitimo aparatai; įrašų leistuvų greičio reguliatoriai; įspėjamieji švilpukai; įtampos dalytuvai (elektra); įtampos reguliatoriai (transporto priemonėms); jonizatoriai (išskyrus oro ar vandens); jungiamosios dėžutės (elektra); jungtys (elektra); juostiniai įrašymo aparatai; jūriniai gylio matuokliai; jūriniai kompasai; jūriniai signalizavimo aparatai; kalibrai (matavimo įrankiai); kalibravimo žiedai; kanalai (elektra); kapiliariniai vamzdeliai; kasetiniai (garsajuosčių ir vaizdajuosčių) leistuvai; katodai; katodiniai įrenginiai nuo korozijos; kelių pagalvėlės (darbininkams); kepurių snapeliai nuo akinimo; kiaušinių tikrinimo prietaisai (ovoskopai); kibirkščių gesintuvai; kiekio indikatoriai; kino filmai (eksponuoti); kino filmų montavimo aparatai; kino filmų montavimo įrenginiai; kino filmų montavimo prietaisai; kino juostos (eksponuotos); kino kameros; kišeniniai skaičiuotuvai (kalkuliatoriai); kištukai, lizdai ir kitokie kontaktai (elektros jungtys); klinometrai; koduotos magnetinės identifikavimo apyrankės; koduotosios

magnetinės kortos; kompaktiniai diskai (audio- ir video-); kompaktiniai diskai (pastovioji atmintis); kompaktinių diskų leistuvai; komparatoriai; kompasai (matavimo prietaisai); kompiuteriai; kompiuterinių žaidimų programinė įranga; kompiuterių atminties įrenginiai; kompiuterių išoriniai įrenginiai; kompiuterių klaviatūros; kompiuterių programinė įranga (įrašyta); kompiuterių programos (parsisiunčiamoji programinė įranga); kompiuterių spausdintuvai; komutacijos įrenginiai (duomenų dorojimo įrenginiai); komutacinės lentos; komutatoriai; kondensatoriai; kontroliniai skydai (elektra); kopijavimo aparatai (fotografiniai, elektrostatiniai, terminiai); korekciniai lęšiai (optika); kosmografijos prietaisai; krypties kompasai; kūgio formos įspėjamieji kelio ženklai; kvėpavimo aparatai (išskyrus dirbtinio kvėpavimo); laboratorinės centrifugos; laboratorinės krosnelės; laboratorinės krosnys; laboratoriniai padėklai; lagai (matavimo prietaisai); laidų jungtys (elektra); laikmačiai (laiko apskaitos prietaisai); laiko registravimo prietaisai; laisvų rankų įrangos rinkiniai telefonams; laiškų svarstyklės; laktodensimetrai; laktometrai; lankinės elektros lempos (išskyrus naudojamas apšvietimui); lankstieji diskai; lazeriai (ne medicinos reikmėms); liniuotės (matavimo įrankiai); lituotojų šalmai; lizdai, kištukai ir kitokie kontaktai (elektros jungtys); lydieji saugikliai; lydusis laidas; lustai (integrinės grandinės); magnetai; magnetinės identifikavimo kortelės; magnetinės juostos; magnetinės vielos; magnetiniai kodavimo aparatai; magnetiniai kodavimo įrenginiai; magnetinių juostų išmagnetinimo įrenginiai; magnetinių juostų įrenginiai (kompiuteriams); manometrai; matai; matavimo šaukštai; matematiniai prietaisai; matininkų grandinės; matininkų nivelyrai; matlankiai (matavimo prietaisai); matuokliai; matuokliai (geodezijos prietaisai); mechaniniai ženklai; medžiagų bandymo prietaisai ir mašinos; megafonai; mėgintuvėliai; menzulos (geodezijos prietaisai); metalo ieškikliai (pramonės ar karinėms reikmėms); metalų lydinių viela (saugiklių viela); meteorologiniai balionai; meteorologiniai prietaisai; metrai (matavimo įrankiai); metronomai; mikrofonai; mikrometrai; mikrometriniai matavimo prietaisai; mikroprocesoriai; mikroskopai; mikroskopų objektinių stiklų dėklai; mikrotomai; mirksekliai (signaliniai žibintai); mobilieji telefonai; mobiliųjų telefonų dirželiai; modemai; monetiniai muzikos automatai (automatiniai grotuvai); monetiniai televizorių mechanizmai; monitoriai (kompiuterių įrenginiai); monitoriai (kompiuterių programos); monokliai; monoklių rėmai; nardytojų ausų kamščiai; nardytojų pirštinės; narų ir plaukikų nosies spaustukai; narų kaukės; narų kostiumai; navigacijos aparatai ir prietaisai; navigacijos prietaisai; navigacinė palydovų aparatūra; negatyvinių plokštelių kasetės (fotografija); neoninės lempos (reklama); neperšaunamosios liemenės; nešiojamieji laikmenų leistuvai; nešiojamieji radijo aparatai; nešiojamieji šviesos atšvaitai (nuo eismo avarijų); netikrų monetų ieškikliai; niveliavimo matuokliai (geodezijos prietaisai); nivelyriniai prietaisai; nonijai; nuolydžio indikatoriai; nuotraukų blizgintuvai; nuvažiuoto kelio skaitikliai (transporto priemonėms); objektyvai (lęšiai) (optika); objektyvų gaubteliai; oktantai; okuliarai; ommetrai; optikos prekės; optinės duomenų laikmenos; optinės lempos; optiniai diskai; optiniai kondensoriai; optiniai lęšiai; optiniai pluoštai (šviesolaidžiai); optiniai ženklų skaitytuvai; optiniai žibintai; optinis stiklas; optinių prietaisų mikrometriniai sraigtai; optinių ženklų skaitymo įrenginiai; oro analizės aparatai; oro filtravimo respiratoriai; oscilografai; ozonatoriai; padirbtų (netikrų) monetų tikrintuvai; parsisiunčiamieji mobiliųjų telefonų skambučių tonai; parsisiunčiamosios muzikos rinkmenos; parsisiunčiamosios vaizdo rinkmenos; pašarų analizės aparatai; pašto spaudų tikrintuvai; pelės (duomenų dorojimo įrenginiai); pelės padėkliukai; pensnė; Petri lėkštelės; pensnė dėklai; pensnė grandinėlės; pensnė raišteliai; pensnė rėmeliai; perfokortų įrenginiai (įstaigoms); periskopai; perprogramuojamos plokštės (mikrograndynų (mikroschemų) plokštės); pinigų išdavimo automatai (bankomatai); pinigų skaičiuotuvai ir rūšiuotuvai; pipetės; pirometrai; pirštinės nuo rentgeno spinduliuotės (gamyboje); Pito vamzdeliai; planimetrai; plėvelių pjaustymo įtaisai; plovimo vonelės (fotografija); pluoštiniai optiniai kabeliai; poliarimetrai; povandeninio plaukiojimo kvėpavimo aparatai; pranešimų gavikliai; priešgaisrinės purkštuvų sistemos; prietaisai su okuliarais; prizmės (optika); procesoriai (centriniai dorojimo įrenginiai); projekciniai aparatai; projekciniai ekranai; projekciniai skaidrių aparatai; projekciniai žibintai; projektoriai; puošybiniai magnetai; puslaidininkiai; puslaidininkių ruošiniai (integrinėms grandinėms); radarai (radiolokatoriai); radijo antenų stiebai; radijo aparatai; radijo ausinės; radijo siųstuvai (telekomunikacijos); radiologijos aparatai (pramonės reikmėms); radiologijos ekranai (pramonės reikmėms); radiotelefono aparatai; radiotelegrafo aparatai; raitelių šalmai; refraktometrai; refraktoriai; rentgeno aparatai (ne medicinos reikmėms); rentgeno filmai (eksponuoti); rentgeno spindulių švitinimo aparatai ir įrenginiai (išskyrus naudojamus medicinoje); rentgeno vamzdeliai (ne medicinos reikmėms); rentgenogramos (ne medicinos reikmėms); reostatai; respiratoriai (ne dirbtinio kvėpavimo); respiratorių filtrai; respiratorių kaukės (ne dirbtinio kvėpavimo); retortos; retortų stovai; ribotuvai (elektra); riešų atramos darbui su kompiuteriais; ritės (fotografija); rūko signalai (nesprogūs); sacharimetrai; saugos diržai (išskyrus transporto priemonių sėdynių ir sportinės įrangos); saugos tinklai (nuo nelaimingų atsitikimų); saulės akiniai; saulės baterijos; sąsajos įrenginiai (kompiuteriams); sąskaitų (faktūrų) išrašymo mašinos; scenos apšvietimo reguliatoriai; sekstantai; sferometrai; signaliniai plūdurai; signaliniai skambučiai; signaliniai švilpukai; signaliniai žibintai; signalizacijos įrenginiai nuo vagysčių; sirenos; siūlų skaitikliai; siuvėjų matai; siųstuvai - imtuvai; siųstuvai (telekomunikacijos); skaičiavimo diskai; skaičiavimo liniuotės; skaidrės (fotografija); skaidrių rėmeliai; skaitikliai; skaitytuvai; skaitytuvai (duomenų dorojimo

įrenginiai); skaitmeninių nuotraukų rėmeliai; skambučiai (įspėjamieji prietaisai); skambučių mygtukai; skirstomieji pultai (elektra); skirstomosios dėžutės (elektra); skirstomosios lentos (elektra); skirstomosios spintos (elektra); skydeliai nuo akinimo; skleistuvai (duomenų dorojimo įrenginiai); skreitiniai kompiuteriai; skreitinių kompiuterių įmautės; skreitinių kompiuterių krepšiai; slankmačiai; slėgio indikatoriai; slėgio matavimo aparatai; slėgio matuokliai; slėgį rodantys ventilių kamštukai; smėlio laikrodžiai; smėlio laikrodžiai (iki 5 minučių); spausdintinės grandinės; spausdintinės plokštės; specialieji fotografijos aparatų ir fotografijos reikmenų dėklai; specialieji laboratorijų baldai; spektrografijos aparatai; spektroskopai; spiritiniai gulsčiukai; sriegiklių laikiklių ilgintuvai; srovės lygintuvai; stebėjimo prietaisai; stereoskopai; stereoskopiniai aparatai; stiklas, padengtas elektros laidininku; stikliniai matavimo indai; stiprinimo lempos; stiprinimo vamzdžiai; stiprintuvai; stroboskopai; sūkių skaitikliai; sulfitometrai; sumavimo mašinos; svambalų gijos; svambalų svareliai; svarsčiai; svarstyklės; svarstyklės (rankiniai svertuvai); svėrimo mašinos; svertuvai (rankiniai); svertuvai (svirtinės svarstyklės); šablonai (matavimo įrankiai); šaunamųjų ginklų teleskopiniai taikikliai; šilumos reguliavimo aparatai; šunų švilpukai; šviečiančiosios elektroninės rodyklės; šviečiantys plūdurai; šviesoforai (signalizavimo prietaisai); šviesolaidžiai (optiniai pluoštai); šviesoraščio aparatai; šviesos diodai (LED); švytintys ar mechaniniai kelio ženklai; švytintys ar mechaniniai signaliniai skydai; švytintys ar mechaniniai ženklai; švytintys ženklai; tachometrai; taksi skaitikliai; tankiamačiai; telefoniniai atsakikliai; telefono aparatai; telefono laidai; telefono mikrofonai; telefono rageliai; telegrafai (aparatai); telegrafo laidai; telemetrai; teleskopai; teleskopiniai šaunamųjų ginklų taikikliai; teletaipai; televizijos aparatai; televiziniai sufleravimo ekranai; temperatūros indikatoriai; temperatūros indikatorinės juostelės (ne medicinos reikmėms); teodolitai; termoelektroninės lempos; termoelektroniniai vamzdeliai; termometrai (išskyrus medicininius); termostatai; termostatai (transporto priemonėms); tigliai (tauriesiems metalams) (laboratorija); tigliai (laboratorija); tikslieji matavimo prietaisai; tiksliosios svarstyklės; tiltinės svarstyklės; tolimačiai; toliniai (distanciniai) atjungikliai; tolinio valdymo aparatai; totalizatoriai; transformatoriai (elektra); transporto priemonių gedimo įspėjamieji trikampiai; transporto priemonių greičio tikrinimo aparatai; transporto priemonių kilometrų registratoriai; transporto priemonių navigacinė aparatūra (borto kompiuteriai); transporto priemonių padangų mažo slėgio automatiniai indikatoriai; transporto priemonių radijo aparatai; transporto priemonių vairavimo ir tikrinimo treniruokliai; tranzistoriai (elektronika); triodai; ugnies gesinimo aparatai; ultravioletinių spindulių filtrai (fotografijai); urinometrai; užraktai (fotografija); užraktų paleidimo prietaisai (fotografija); užrašų kompiuteriai; vaizdajuostės (videojuostos); vaizdinių (video-) žaidimų kasetės; vaizdo (video-) ekranai; vaizdo magnetofonai; vakuumo matuokliai; vandens lygio indikatoriai; vandens paieškų virgulės; variklių paleidimo kabeliai; variometrai; veidrodžiai (kontrolės darbui); veidrodžiai (optika); vėjamačiai; vėjarodžiai; videokameros; videokasetės; videotelefonai; viela iš metalo lydinių (saugiklių viela); viskozimetrai (klampomačiai); voltmetrai; zumeriai (zurzalai); žaibolaidžių iškrovikliai; žaibolaidžių laidininkai; žaibolaidžių laidininkai (strypai); žalių odų storio matavimo aparatai; žeminimo transformatoriai (elektra); žetoninių aparatų mechanizmai; žingsnių skaitikliai (žingsniamačiai); žiūronai; žymėjimo plūdurai; žymekliai (stalių įrankiai).

13 šaunamieji ginklai; šaunamieji ginklai; šaudmenys ir sviediniai; sprogstamosios medžiagos; fejerverkai; acetilnitroceliuliozė; amonio nitrato sprogalai; amonio nitrato sprogmenys; amunicija; artilerijos pabūklai (patrankos); artilerijos sviediniai; ašarinių dujų ginklai; automatinių šaunamųjų ginklų šaudmenų diržai; balistinės raketos; balistinės raketos; balistiniai ginklai; bengališkosios ugnys; degtuvai (sprogdikliai); dinamitas; ginklų nešiojimo diržai (perpetės); harpūniniai šautuvai (ginklai); juosiamieji ginklai (šaunamieji ginklai); karabinai; kasetinės šovininės; kulkosvaidžiai; medžiokliniai šautuvai; minos (sprogmenys); minų sprogdikliai; mortyros (minosvaidžiai); oriniai pistoletai (ginklai); pabūklai; pabūklų platformos; parakas; parakinės; patrankų lafetai (artilerija); patrankų taikikliai (išskyrus teleskopinius) (artilerija); perpetės (ginklams); petardos; piroforinės (savaime užsidegančios) medžiagos; piroksilinas; pirotechnikos gaminiai; pistoletai (ginklai); purškiamosios priemonės savisaugai; raketos (sviediniai); raketų leidimo įrenginiai; rankinės granatos; revolveriai; rūko signalai (sprogstamieji įtaisai); savaeigiai ginklai; signaliniai pistoletai; signalinės raketos; smūginės kapsulės (išskyrus žaislines); sportiniai šaunamieji ginklai; sprogdikliai; sprogdikliai (detonatoriai); sprogdinimo dagčiai; sprogdinimo kapsulės (išskyrus žaislines); sprogdinimo žvakės; sprogmenų detonatoriai (sprogdikliai); sprogstamieji mišiniai; sprogstamieji šoviniai; sunkiųjų ginklų atraminės ašys; sviediniai (ginklai); šaudmenų diržai; šaunamųjų ginklų apsodai; šaunamųjų ginklų dėklai; šaunamųjų ginklų duslintuvai; šaunamųjų ginklų gaidukai; šaunamųjų ginklų grūstuvai (vamzdžiams valyti); šaunamųjų ginklų ir šautuvų saugikliai; šaunamųjų ginklų šaudmenys; šaunamųjų ginklų taikikliai; šaunamųjų ginklų taikikliai (ne teleskopiniai); šaunamųjų ginklų uoksai; šaunamųjų ginklų vamzdžiai; šaunamųjų ginklų veidrodiniai taikikliai; šautuvai (graižtviniai); šautuvai (ginklai); šautuvų dėklai; šautuvų gaidukai; šautuvų vamzdžiai; šautuvų veidrodiniai taikikliai ; šoviniai; šovininių juostų pildymo įtaisai; šovinių tūtelės; šovinių užtaisymo įtaisai; švininiai medžiokliniai šratai; tankai (ginklai); torpedos.

25 drabužiai, apranga, avalynė, galvos apdangalai; antbačiai (trumpos blauzdinės); apatinės kelnės; apatiniai baltiniai; apatiniai baltiniai (prakaitiniai);

apatiniai marškinėliai; apatiniai marškiniai; apavas; apykaklės (apsauginės); apsiaustai; arnotai; ašuočių pluošto avalynė; ausinės (drabužiai); avalynės padai; avalynės priekinės dalys; avalynės priešslydžio įtaisai; avalynės rantai; avalynės užkulniai; avalynės viršutinės dalys; baltiniai (apranga); batai; batų vidpadžiai; batviršiai; bažnytiniai drabužiai; beretės; blauzdinės (getrai); blauzdinių dirželiai, raiščiai; boa (moteriški šalikai); bridžiai (kelnės); chalatai; cilindrai (skrybėlės); darbinės palaidinės; darbiniai drabužiai; didelės spalvotos skarelės (kaklaskarės); diržai (juostos); diržinės piniginės (apranga); drabužių diržai; drabužių apykaklės; drabužių kišenės; dušo kepurės; dviratininkų drabužiai; džemperiai (puloveriai); futbolo batai; futbolo batų kapliukai; gabardino drabužiai; gatavi drabužiai; gatavi pamušalai (drabužių dalys); gimnastikos apranga; gimnastikos avalynė; glaudinės (kelnės); glaudinės (šiltos kojinės); gobtuvai (drabužiai); juostos; jūreivių palaidinės (jūrinikės); kailinės mantijos; kailinės pelerinos; kailiniai (drabužiai); kaklaraiščiai; kaliošai; kaspinai (plaukams) (drabužiai); keliaraiščiai; kelnaitės; kelnės; kelnių diržai; kepurės; kepurių snapeliai; kišeninės nosinaitės (drabužiai); klumpės; kojinės; kojinės (prakaitinės); kojinių laikikliai; kojinių užkulniai; kojų įmovos (išskyrus šildomas elektra); kombinezonai (drabužiai); korsetai; korsetai (apatiniai); kostiumai; kraiteliai (kūdikių drabužiai); kulnai; kumštinės pirštinės; liemenėlės; liemenės; liemenės (drabužiai); livrėjos; marškinėliai; marškiniai; marškinių antkrūtiniai; marškinių perpetės; maskarado kostiumai; maudymosi kelnaitės; maudymosi kelnaitės (glaudės); maudymosi kepuraitės; maudymosi kostiumai; maudymosi sandalai; maudymosi šlepetės; megzti drabužiai; megztiniai; metaliniai avalynės apvadai; mitros (kepurės); moteriškos kelnaitės; movos (drabužiai); naktiniai akių raiščiai; naktiniai drabužiai; neperšlampamieji drabužiai; nėrinių skaros; nuimamosios apykaklės; odiniai drabužiai; odos pakaitalų drabužiai; palaidinės; paltai; paplūdimio avalynė; paplūdimio kostiumai; pasijoniai; pažastiniai; pėdkelnės; pelerinos; petnešos; pirštinės (drabužiai); pižamos; ponČai; popierinės kepurės (apranga); popieriniai drabužiai; prakaitiniai apatiniai drabužiai; priekakčiai (galvos apdangalai); prijuostės (drabužiai); pusbačiai; puskojinės; puskojinių laikikliai; rankogaliai; rankogaliai (drabužiai); sandalai; sarafanai; sariai (Indijos moterų rūbai); sarongai; seilinukai (ne popieriniai); sijonai; sijonkelnės; skaros; skaros (gaubiamos ant pečių); skrybėlės; skrybėlių karkasai; slidininėjimo pirštinės; slidžių batai; sportinė avalynė; sportiniai batai; sportiniai trikotažo gaminiai; striukės su gobtuvu; suknelės; suvarstomieji batai; šalikai; šydai (drabužiai); šlikės; šliurės; švarkai, striukės; togos (teisėjų, rektorių ir kt. drabužiai); trikotažo gaminiai; trumparankoviai marškinėliai; trumpikės; turbanai; uniformos; vaikų kelnaitės (drabužiai); vairuotojų drabužiai; vandens slidžių sporto kombinezonai; vienuolių galvos apdangalai; vilnoniai megztiniai; viršutiniai drabužiai; vyriški šalikai (plačiais galais); vonios chalatai; žūklės liemenės.

34 tabakas; rūkymo reikmenys; degtukai; cigarai; cigarečių dėžutės; cigarečių filtrai; cigarečių kandikliai; cigarečių kandiklių antgaliai; cigarečių portsigarai; cigarečių sukimo kišeniniai įtaisai; cigaretės; cigaretės, turinčios tabako pakaitalų (ne medicinos reikmėms); cigaretinio popieriaus knygelės; cigaretinis popierius; cigariukai (cigarilės); cigarų apipjaustymo įtaisai; cigarų dėžutės; cigarų dėžutės su drėkintuvu; cigarų ir cigarečių kandiklių galiukai iš geltonojo gintaro; cigarų kandikliai; cigarų portsigarai; degtukų dėžutės; degtukų laikikliai; dujų balionėliai cigarų žiebtuvėliams; elektroninės cigaretės; filtruojamieji cigarečių kandikliai; kramtomasis tabakas; peleninės; pypkės; pypkių stoveliai; pypkių valikliai; rūkomosios žolės; rūkorių žiebtuvėliai; sugeriamasis popierius (pypkėms); tabakinės; tabako talpyklos; tabako vartotojų spjaudyklės; titnagai; uostomasis tabakas; uostomojo tabako tabakinės; žiebtuvėlių dujų balionėliai.

---

(111) **68224**
(151) 2014 01 28
(210) 2013 0236
(220) 2013 02 15
(181) 2023 02 15
(732) UŽDAROJI AKCINĖ BENDROVĖ „MIRATONA“, Kirtimų g.17A, LT-02300 Vilnius, LT
(540)



(531) 1.1, 26.1, 26.2
(511)

25 drabužiai, apranga, avalynė, galvos apdangalai; antbačiai (trumpos blauzdinės); apatinės kelnės; apatiniai baltiniai; apatiniai baltiniai (prakaitiniai); apatiniai marškinėliai; apatiniai marškiniai; apavas; apykaklės (apsauginės); apsiaustai; arnotai; ašuočių pluošto avalynė; ausinės (drabužiai); avalynės padai;

avalynės priekinės dalys; avalynės priešslydžio įtaisai; avalynės rantai; avalynės užkulniai; avalynės viršutinės dalys; baltiniai (apranga); batai; batų vidpadžiai; batviršiai; bažnytiniai drabužiai; beretės; blauzdinės (getrai); blauzdinių dirželiai, raiščiai; boa (moteriški šalikai); bridžiai (kelnės); chalatai; cilindrai (skrybėlės); darbinės palaidinės; darbiniai drabužiai; didelės spalvotos skarelės (kaklaskarės); diržai (juostos); diržinės piniginės (apranga); drabužių diržai; drabužių apykaklės; drabužių kišenės; dušo kepurės; dviratininkų drabužiai; džemperiai (puloveriai); futbolo batai; futbolo batų kapliukai; gabardino drabužiai; gatavi drabužiai; gatavi pamušalai (drabužių dalys); gimnastikos apranga; gimnastikos avalynė; glaudinės (kelnės); glaudinės (šiltos kojinės); gobtuvai (drabužiai); juostos; jūreivių palaidinės (jūrinikės); kailinės mantijos; kailinės pelerinos; kailiniai (drabužiai); kaklaraiščiai; kaliošai; kaspinai (plaukams) (drabužiai); keliaraiščiai; kelnaitės; kelnės; kelnių diržai; kepurės; kepurių snapeliai; kišeninės nosinaitės (drabužiai); klumpės; kojinės; kojinės (prakaitinės); kojinių laikikliai; kojinių užkulniai; kojų įmovos (išskyrus šildomas elektra); kombinezonai (drabužiai); korsetai; korsetai (apatiniai); kostiumai; kraiteliai (kūdikių drabužiai); kulnai; kumštinės pirštinės; liemenėlės; liemenės; liemenės (drabužiai); livrėjos; marškinėliai; marškiniai; marškinių antkrūtiniai; marškinių perpetės; maskarado kostiumai; maudymosi kelnaitės; maudymosi kelnaitės (glaudės); maudymosi kepuraitės; maudymosi kostiumai; maudymosi sandalai; maudymosi šlepetės; megzti drabužiai; megztiniai; metaliniai avalynės apvadai; mitros (kepurės); moteriškos kelnaitės; movos (drabužiai); naktiniai akių raiščiai; naktiniai drabužiai; neperšlampamieji drabužiai; nėrinių skaros; nuimamosios apykaklės; odiniai drabužiai; odos pakaitalų drabužiai; palaidinės; paltai; paplūdimio avalynė; paplūdimio kostiumai; pasijoniai; pažastiniai; pėdkelnės; pelerinos; petnešos; pirštinės (drabužiai); pižamos; pončai; popierinės kepurės (apranga); popieriniai drabužiai; prakaitiniai apatiniai drabužiai; priekakčiai (galvos apdangalai); prijuostės (drabužiai); pusbačiai; puskojinės; puskojinių laikikliai; rankogaliai; rankogaliai (drabužiai); sandalai; sarafanai; sariai (Indijos moterų rūbai); sarongai; seilinukai (ne popieriniai); sijonai; sijonkelnės; skaros; skaros (gaubiamos ant pečių); skrybėlės; skrybėlių karkasai; slidininėjimo pirštinės; slidžių batai; sportinė avalynė; sportiniai batai; sportiniai trikotažo gaminiai; striukės su gobtuvu; suknelės; suvarstomieji batai; šalikai; šydai (drabužiai); šlikės; šliurės; švarkai, striukės; togos (teisėjų, rektorių ir kt. drabužiai); trikotažo gaminiai; trumparankoviai marškinėliai; trumpikės; turbanai; uniformos; vaikų kelnaitės (drabužiai); vairuotojų drabužiai; vandens slidžių sporto kombinezonai; vienuolių galvos apdangalai; vilnoniai megztiniai; viršutiniai drabužiai; vyriški šalikai (plačiais galais); vonios chalatai; žūklės liemenės.

---

(111) **68225**

(151) 2014 01 28

(210) 2013 0237

(220) 2013 02 15

(181) 2023 02 15

(732) UŽDAROJI AKCINĖ BENDROVĖ „MIRATONA“, Kirtimų g.17A, LT-02300 Vilnius, LT

(540)

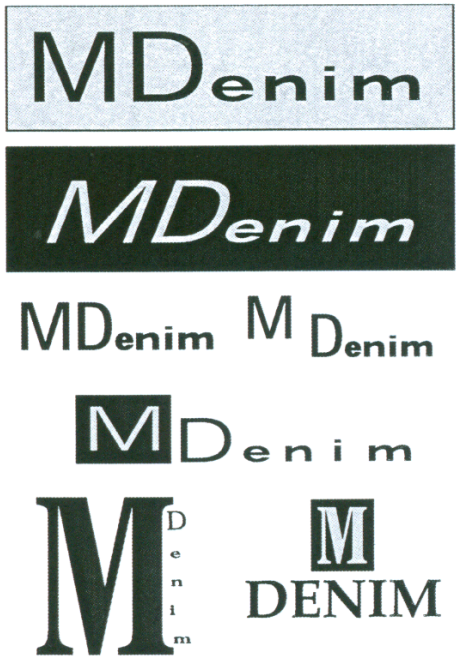

(531) 26.4, 26.4, 26.4

(511)

25 drabužiai, apranga, avalynė, galvos apdangalai; antbačiai (trumpos blauzdinės); apatinės kelnės; apatiniai baltiniai; apatiniai baltiniai (prakaitiniai); apatiniai marškinėliai; apatiniai marškiniai; apavas; apykaklės (apsauginės); apsiaustai; arnotai; ašuočių pluošto avalynė; ausinės (drabužiai); avalynės padai; avalynės priekinės dalys; avalynės priešslydžio įtaisai; avalynės rantai; avalynės užkulniai; avalynės viršutinės dalys; baltiniai (apranga); batai; batų vidpadžiai; batviršiai; bažnytiniai drabužiai; beretės; blauzdinės (getrai); blauzdinių dirželiai, raiščiai; boa (moteriški šalikai); bridžiai (kelnės); chalatai; cilindrai (skrybėlės); darbinės palaidinės; darbiniai drabužiai; didelės spalvotos skarelės (kaklaskarės); diržai (juostos); diržinės piniginės (apranga); drabužių diržai; drabužių apykaklės; drabužių kišenės; dušo kepurės; dviratininkų drabužiai; džemperiai (puloveriai); futbolo batai; futbolo batų kapliukai; gabardino drabužiai; gatavi drabužiai; gatavi pamušalai (drabužių dalys); gimnastikos apranga; gimnastikos avalynė; glaudinės (kelnės); glaudinės

(šiltos kojinės); gobtuvai (drabužiai); juostos; jūreivių palaidinės (jūrinikės); kailinės mantijos; kailinės pelerinos; kailiniai (drabužiai); kaklaraiščiai; kaliošai; kaspinai (plaukams) (drabužiai); keliaraiščiai; kelnaitės; kelnės; kelnių diržai; kepurės; kepurių snapeliai; kišeninės nosinaitės (drabužiai); klumpės; kojinės; kojinės (prakaitinės); kojinių laikikliai; kojinių užkulniai; kojų įmovos (išskyrus šildomas elektra); kombinezonai (drabužiai); korsetai; korsetai (apatiniai); kostiumai; kraiteliai (kūdikių drabužiai); kulnai; kumštinės pirštinės; liemenėlės; liemenės; liemenės (drabužiai); livrėjos; marškinėliai; marškiniai; marškinių antkrūtiniai; marškinių perpetės; maskarado kostiumai; maudymosi kelnaitės; maudymosi kelnaitės (glaudės); maudymosi kepuraitės; maudymosi kostiumai; maudymosi sandalai; maudymosi šlepetės; megzti drabužiai; megztiniai; metaliniai avalynės apvadai; mitros (kepurės); moteriškos kelnaitės; movos (drabužiai); naktiniai akių raiščiai; naktiniai drabužiai; neperšlampamieji drabužiai; nėrinių skaros; nuimamosios apykaklės; odiniai drabužiai; odos pakaitalų drabužiai; palaidinės; paltai; paplūdimio avalynė; paplūdimio kostiumai; pasijoniai; pažastiniai; pėdkelnės; pelerinos; petnešos; pirštinės (drabužiai); pižamos; ponča; popierinės kepurės (apranga); popieriniai drabužiai; prakaitiniai apatiniai drabužiai; priekakčiai (galvos apdangalai); prijuostės (drabužiai); pusbačiai; puskojinės; puskojinių laikikliai; rankogaliai; rankogaliai (drabužiai); sandalai; sarafanai; sariai (Indijos moterų rūbai); sarongai; seilinukai (ne popieriniai); sijonai; sijonkelnės; skaros; skaros (gaubiamos ant pečių); skrybėlės; skrybėlių karkasai; slidininėjimo pirštinės; slidžių batai; sportinė avalynė; sportiniai batai; sportiniai trikotažo gaminiai; striukės su gobtuvu; suknelės; suvarstomieji batai; šalikai; šydai (drabužiai); šlikės; šliurės; švarkai, striukės; togos (teisėjų, rektorių ir kt. drabužiai); trikotažo gaminiai; trumparankoviai marškinėliai; trumpikės; turbanai; uniformos; vaikų kelnaitės (drabužiai); vairuotojų drabužiai; vandens slidžių sporto kombinezonai; vienuolių galvos apdangalai; vilnoniai megztiniai; viršutiniai drabužiai; vyriški šalikai (plačiais galais); vonios chalatai; žūklės liemenės.

---

(111) **68226**

(151) 2014 01 28

(210) 2013 0240

(220) 2013 02 15

(181) 2023 02 15

(732) MAXIMA GROUP, UAB, Kirtimų g. 47, LT-02244 Vilnius, LT

(740) Reda Žabolienė, 7, Advokatės Redos Žabolienės kontora METIDA, Verslo centras VERTAS, Gynėjų g. 16, LT-01109 Vilnius, LT

(540)



(531) 2.1, 4.5, 27.1

(511)

29 mėsa, žuvis, paukštiena ir žvėriena; mėsos ekstraktai; konservuoti, šaldyti, džiovinti, virti ir kepti vaisiai ir daržovės; drebučiai, uogienės, kompotai; kiaušiniai; pienas ir pieno produktai; maistiniai aliejai ir riebalai; ajvar (konservuotos paprikos); alavijai (žmonių maistui); albuminas (kulinarijos reikmėms); albumininis pienas; alginatai (kulinarijos reikmėms); alyvų aliejus (maistui); ančiuviai (žuvys); apdoroti žemės riešutai; apdoroti žuvų ikrai; apdorotos saulėgrąžų sėklos; apdorotos sėklos; austrės (negyvos); baltymingasis pienas; bekoniena; buljonai; bulvių dribsniai; bulvių sklindžiai; bulvių traškučiai; cukruoti vaisiai; daržovių putėsiai; daržovių salotos; daržovių sriubų preparatai; daržovių sriubų ruošiniai; daržovių sultys (maistui ruošti); datulės; dešros; dešros tešloje; dygliuotieji omarai (negyvi); džiovinti kokosų riešutai; džiovintos daržovės; gaivieji kiaušininiai kokteiliai; gyvuliniai riebalai (maistui); gyvulių kaulų smegenys (maistui); grietinė; grietinėlė (pieno produktas); grietininis kremas; holoturijos (negyvos); ikrai; imbierinė uogienė; jauniklių paukštiena; jogurtas; juodųjų žirnių pasta (hummus); jūros dumblių ekstraktai (maistui); jūrų moliuskai (negyvi); kakavos sviestas; kefyras; kepenys; kepenų pastos; kepenų paštetas; kiauliena; kiaulienos gaminiai; kiaušinių baltymai; kiaušinių milteliai; kiaušinių tryniai; kimči (fermentuotos daržovės); kokosų aliejus; kokosų riebalai; kokosų sviestas; kompotai; konservuota mėsa; konservuota mėsa (skardinėse); konservuota žuvis; konservuota žuvis (skardinėse); konservuoti česnakai; konservuoti grybai; konservuoti lęšiukai; konservuoti svogūnai; konservuoti trumai (grybai); konservuoti vaisiai; konservuoti vaisiai (skardinėse); konservuoti žirneliai; konservuotos alyvos; konservuotos daržovės; konservuotos daržovės (skardinėse); konservuotos pupos; konservuotos sojų pupelės (maistui); kornišonai (jauni agurkėliai); kraujinė dešra; krevetėlės (negyvos); krevetės (negyvos); kroketai; kukurūzų aliejus; kumysas; kumpiai; lašišos; laukinių paukščių bei žvėrių mėsa (laukiniena); lecitinas (kulinarijos reikmėms); lydyti kiauliniai taukai (maistui); maistiniai riebalai; maistiniai žuvų klijai; margarinas; marmeladas; mėsos drebučiai; midijos (negyvos); moliuskai (negyvi); naminiai paukščiai (mėsos produktai);

neriebūs bulvių traškučiai; obuolių tyrė; omarai (negyvi); palmių aliejus (maistui); palmių riešutų aliejus (maistui); paruošti riešutai; pektinas (kulinarijos reikmėms); pieno fermentai (kulinarijos reikmėms); pieno gėrimai (pieno pagrindu); pieno išrūgos; pieno kokteiliai; pieno raugas (sūriams gaminti); pikalilis (marinatas su pjaustytomis daržovėmis ir aštriais prieskoniais); pikuliai; plakta grietinėlė; pomidorų piurė; pomidorų sultys (maistui ruošti); rapsų aliejus (maistui); rauginti kopūstai; razinos; riaženka (fermentuotas kaitintas pienas); riebalinės medžiagos (maistinių riebalų gamybai); riebūs sumuštinių mišiniai; rūgpienis; sardinės; saulėgrąžų aliejus (maistui); sėmenų aliejus (kulinarijos reikmėms); sezamų aliejus; sezamų sviestas; silkės; skrudinti jūros augalai; smulkinti migdolai; sojos pienas (pieno pakaitalas); sojų pupelių varškė; spanguolių padažai (kompotai); spiritu konservuoti vaisiai; sraigių kiaušinėliai (maistui); sriubos; sriubų koncentratai; sriubų ruošiniai; sūdyta žuvis; sūdyti mėsos produktai; sultiniai; sultinių koncentratai; sultinių ruošiniai; sutirštintas pienas; sūris; sviestas; šilkaverpių lėliukės (žmonių maistui); šokoladinis sviestas; tunai; vaisiniai užkandžiai; vaisių kompotai; vaisių minkštimas; vaisių salotos; vaisių traškučiai; vaisių želė; vaisių žievelės; valgomasis aliejus; valgomieji kaulų taukai; varškė; vėžiagyviai (negyvi); vėžiai (negyvi); virtos, keptos daržovės; žarnokai; želatina; žemės riešutų sviestas; žiedadulkės (paruoštos maistui); žuvies gaminiai; žuvys (negyvos); žuvų filė; žuvų maisto produktai; žuvų miltai (žmonių maistui); žuvų putėsiai.

30 kava, arbata, kakava ir kavos pakaitalai; ryžiai; tapijoka ir sago kruopos; miltai ir grūdų produktai; duona, pyragas ir konditerijos gaminiai; ledai; cukrus, medus, sirupas; mielės, kepimo milteliai; druska; garstyčios; actas, padažai; prieskoniai; ledas; alaus actas; anyžių sėklos; arabiškos daržovių salotos su traiškytais kviečiais ir aliejumi (tabulė); arbata su ledais; arbatžolių gėrimai; aromatinės medžiagos (išskyrus eterinius aliejus); aromatiniai preparatai (maistui); aštrūs marinuotų daržovių prieskoniai (su garstyčiomis); augaliniai preparatai, naudojami kaip kavos pakaitalai; avižiniai maisto produktai; avižiniai miltai; avižų dribsniai; avižų grūstmilčiai; baltymingieji javainių batonėliai; bandelės; bičių pienelis; bičių pikis (propolis); biskvitai; blynai; blynų vyniotiniai su sūrio ar daržovių įdaru (takos); bulviniai miltai (maistui); chalva; cikorija (kavos pakaitalas); cinamonas (prieskonis); desertiniai putėsiai (konditerija); dešrų rišamosios medžiagos; dribsniai (grūdų produktai); duonos trupiniai; džiūvėsiai; garstyčių milteliai; gėrimų aromatinės medžiagos (išskyrus eterinius aliejus); glitimas (paruoštas maistui); glitimo priedai (kulinarijos reikmėms); gliukozė (kulinarijos reikmėms); gvazdikėliai (prieskoniai); ilgosios ciberžolės (maistui); imbieras (prieskonis); imbieriniai meduoliai; javainiai (dribsniai su priedais); javainių batonėliai; javiniai užkandžiai; jūros dumbliai (prieskoniai); jūros vanduo (maistui virti); kakavos gėrimai; kakavos gėrimai su pienu; Kalėdų eglučių konditeriniai papuošalai; kapariai (prieskoniai); karamelės (saldainiai); karis (indiškas prieskonis); kavos aromatinės medžiagos; kavos gėrimai; kečupas (pomidorų padažas); kepimo soda (sodos bikarbonatas kepimo reikmėms); kepiniai; kepinių aromatinės medžiagos (išskyrus eterinius aliejus); kepinių glajus (cukraus glajus); kepinių sausieji mišiniai; kepinių tešla; konditerijos gaminiai; konditerijos gaminiai su migdolais; konservuotos prieskoninės žolės (prieskoniai); košės su pienu; kramtomoji guma; krekeriai (užkandžių sausainiai); kukurūzai (malti); kukurūzai (skrudinti); kukurūzai (smulkinti); kukurūzai (spraginti); kukurūziniai miltai; kukurūzų dribsniai; kukurūzų košė; kukurūzų kruopos; kukurūzų spragėsiai; kumpio aptepai; kuskusas (manų kruopos); kvapieji pipirai; kviečių gemalai (žmonių maistui); kvietiniai miltai; lakricos lazdelės (konditerija); lakštiniai (makaronai); ledas (šaldymui); ledinukai; lukštenti miežiai; lukštentos avižos; maistinės kruopos; maistinis krakmolas; maisto konservavimo druska; maisto produktų esencijos (išskyrus eterines esencijas ir eterinius aliejus); majonezas; makaronai; makaronų padažas; makaronų tešla; maliniai; maltozė; manų kruopos; marcipanai; marinatai; melasa (maistui); melasos sirupas; mėsėčiai (koldūnai); mėsos minkštinimo medžiagos (naudojamos namų sąlygomis); mėsos padažai; mėtos (konditerijai); miežinės kruopos; miežiniai miltai; migdoliniai sausainiai (konditerijos gaminiai); migdolų tešla; miltiniai konditerijos gaminiai; miltiniai maisto produktai; miltinių maisto produktų tešlos; muskatų riešutai; natūralios saldinamosios medžiagos; natūralus ar dirbtinis ledas; nerauginta duona; neskrudinta kava; padažai (uždarai); palmių cukrus; paprikos (prieskoniai); paruošti lakštinių patiekalai; pastilės (konditerija); pestas (padažas); picos; pipirai; pyragai; pyragai su aštriu vaisių įdaru (quiches); pyragai su įdaru; pyragai su mėsos įdaru; pyragaičiai su įdaru (kepiniai); pyragaičiai su mėsa; pyragaičiai su paštetu; pyragėliai su daržovių įdaru (pavasariniai pyragėliai); pyragų tešla; plaktos grietinėlės tirštikliai; ploni makaronai (vermišeliai); pomidorų padažas; pralinė (trinti riešutai su cukrumi); prieskoniai (aštrieji); prieskoniai (kvapieji); prieskoniai (padažai); pudingai; pupiniai miltai; raugai; ryžių kepiniai; ryžių užkandžiai; rupūs kukurūziniai miltai; saldainiai (ledinukai); saldainiai su minkštu įdaru; saldieji konditerijos gaminiai; saldymedžiai (konditerija); saldus pieniškas padažas su miltais; saldžios bandelės; salierų druska; salyklas (žmonių valgiui); salykliniai sausainiai; salyklo ekstraktas (maistui); salotų uždarai; sausainiai; sausieji mišiniai (ledams); sėmenys (žmonių maistui); smulkinti miežiai; sojiniai miltai; sojos pupelių pasta (prieskoniai); sojų padažas; spagečiai; sumuštiniai; sūrainiai (sumuštiniai); suši (japoniškas valgis); šafranas (prieskonis); šaldytas jogurtas (konditeriniai ledai); šaltmėtiniai saldainiai; šerbetas (ledai); šokoladas ir šokoladiniai saldainiai; šokoladiniai putėsiai; šokolado gėrimai; šokolado gėrimai su pienu; tapijokos miltai (maistui); tešla; tešlainiai; tešlos fermentai; tirštieji uždarai su vaisiais (prieskoniai); tirštikliai (valgių virimui); tortai; tortiljos;

trauktinės (ne gydomosios); vafliai; vaisiniai ledai; vaisių drebučiai (konditerija); vaisių tyrės (padažai); valgomieji ledai; valgomoji druska; valgomųjų ledų rišamosios medžiagos; valgomųjų ledų sausieji mišiniai; vanilė (aromatinė medžiaga); vanilinas (vanilės pakaitalas); vermišeliai (makaronai); vyno akmuo (kalio tartratas) (kulinarijos reikmėms); žemės riešutų konditerijos gaminiai; žvaigždanyžiai.

32 alus; mineralinis ir gazuotas vanduo ir kiti gaivieji gėrimai; vaisių gėrimai ir vaisių sultys; sirupai ir kiti gėrimų gaminimo mišiniai; alaus misa; apynių ekstraktai (alui daryti); daržovių sultys (gėrimai); esencijos (gėrimams gaminti); gaivieji alavijų gėrimai; gaivieji aperityvai; gaivieji gėrimai; gaivieji kokteiliai; gaivieji medaus gėrimai; gaivieji vaisių ekstraktai; gaivieji vaisių sulčių gėrimai; gazuotas vanduo; gazuoto vandens gaminimo preparatai; gazuotų gėrimų gaminimo milteliai; gazuotų gėrimų gaminimo pastilės; geriamas vanduo (buteliuose); gėrimų gaminimo preparatai; gira (gaivusis gėrimas); imbierinis alus; išrūgų gėrimai; izotoniniai (netonizuojantys) gėrimai; ličio vanduo (gaivusis gėrimas su ličio druskomis); likerių gaminimo preparatai; limonadai; migdolų pienas (gėrimas); mineralinio vandens gaminimo preparatai; mineralinis vanduo (gėrimas); misa; oršadas (migdolų pieno gėrimas); pomidorų sultys (gėrimas); salyklinė misa; salyklinis alus; sarsaparylius (gaivusis gėrimas); selteris; sidras (gaivieji gėrimai); sirupai (gėrimams); sirupai (limonadui); sodos vanduo; šerbetas (gėrimas); tiršti vaisių kokteiliai; vaisių nektarai (gaivieji); vandenys (gėrimai); vynuogių misa (nefermentuota); žemės riešutų pienas (gaivusis gėrimas).

---

(111) **68227**

(151) 2014 01 28

(210) 2013 0241

(220) 2013 02 15

(181) 2023 02 15

(732) UAB „SUCCESS STARS INTERNATIONAL“, A. Vivulskio g. 31-1, LT-01001 Vilnius, LT

(740) Ramunė Šaikuvienė, A. Vivulskio g. 31-1, LT-01001, Vilnius, LT

(540)



(531) 26.4, 27.5

(591) aukso, balta.

(511)

35 reklama; verslo vadyba; verslo tvarkyba; įstaigų veikla; algalapių parengimas; artistų verslo vadyba; biuro mašinų ir įrengimų nuoma; buhalterinė apskaita; dokumentų dauginimas; duomenų paieška kompiuterių rinkmenose (kitiems); ekonominis prognozavimas; fotokopijavimas; fotokopijavimo mašinų nuoma; importo ir eksporto agentūros; informacijos rinkimas kompiuterinėse duomenų bazėse; informacijos sisteminimas kompiuterinėse duomenų bazėse; kainų palyginimo paslaugos; komercijos ar pramonės vadybos pagalba; komercinė informacija ir patarimai vartotojams (konsultacijų teikimas); komercinės informacijos agentūros; kompiuterizuotas rinkmenų (bylų) tvarkymas; laikraščių užsakymas (kitiems); madų šou rengimas pardavimo skatinimo reikmėms; maketavimo paslaugos reklamos tikslams; mažmeninė ir didmeninė prekyba farmacijos, veterinarijos ir higienos preparatais bei medicinos reikmenimis; modelių paslaugos (reklamos reikmėms ar pardavimui skatinti); mokesčių apskaičiavimas; mugių rengimas (komercijos ar reklamos reikmėms); naujienų apžvalgų paslaugos; nuomonių tyrimas; pardavimas aukcione; parduotuvių vitrinų puošimas (tvarkymas); parodų rengimas komercijos ar reklamos reikmėms; paslaugų nuoma (verslo pagalba); pavyzdžių platinimas; perrašinėjimas; personalo komplektavimas; personalo vadybos konsultacijos; prekių pardavimo skatinimas (kitiems); prekių pateikimas žiniasklaidoje pardavimo reikmėms; prekių rodymas; prekių užsakymų administracinis tvarkymas; psichologinis testavimas personalo parinkimo reikmėms; radijo reklama; reklama paštu; reklaminės medžiagos nuoma; reklaminės medžiagos tobulinimas; reklaminių filmų gamyba; reklaminių skelbimų platinimas; reklaminių skilčių rengimas; reklaminių tekstų rašymas; reklaminių tekstų skelbimas; reklamos agentūros; reklamos laiko nuoma žiniasklaidoje; reklamos pristatymas paštu; reklamos vietų nuoma; rėmėjų paieška; rinkodara; rinkos nagrinėjimas; rinkotyra; samdos agentūros; savikainos analizė; sąskaitų būklės apyskaitų sudarymas; sąskaitų-faktūrų išrašymas; sekretoriavimas; skelbimų klijavimas; smulkių prekių pardavimo automatų nuoma; spausdinimas (mašinėle); statistinių duomenų rinkimas; stenografavimas; tekstų dorojimas; telefoniniai atsakymai (kai abonentas nepasiekiamas); telekomunikacinių paslaugų užsakymas (kitiems); telerinkodaros paslaugos; televizijos reklama; tiekimo paslaugos kitiems (prekių ir paslaugų pirkimas kitiems verslams); trečiųjų asmenų prekių ir paslaugų licencijavimo komercinis administravimas; verslo informacija; verslo nagrinėjimas; verslo operacijų įvertinimas; verslo organizavimo konsultacijos; verslo patikrinimai; verslo perkėlimo paslaugos; verslo specialistų konsultacijos; verslo tyrimai; verslo vadyba (sportininkams); verslo

vadybos ir organizavimo konsultacijos; verslo vadybos konsultacijos; verslo vadybos pagalba; verslo vadybos patarėjų paslaugos; viešas reklamavimas; viešasis elektroninis reklamavimas kompiuterių tinkle; viešbučių verslo vadyba; verslo auditas; verslo efektyvumo (veiksmingumo) specialistų paslaugos; visuomenės informavimas.

41 švietimas; mokymas; pramogos; sportinė ir kultūrinė veikla; abonementinės bibliotekos; akademijos (mokymas); asmeninių trenerių paslaugos (kūno rengybos treniruotės); atrakcionų parkai; bilietų agentūrų paslaugos (pramogos); cirkai; dekoracijų nuoma; diskotekų paslaugos; diskotekų vedėjų paslaugos; egzaminavimas; elektroninė darbalaukinė leidyba; elektroninių knygų ir žurnalų tiesioginis publikavimas; elektroninių publikacijų tiesioginis pateikimas per kompiuterių tinklą (ne parsisiunčiamųjų); estrados artistų paslaugos; filmų kūrimas (išskyrus reklaminius); fizinis lavinimas; fotografavimas; fotoreportažų rengimas; gamybinė praktika (parodomoji); garso aparatūros nuoma; garso įrašų montavimas; garso įrašų nuoma; gestų kalbos vertimas; gimnastikos mokymas; gyvūnų dresavimas; golfo paslaugos; grožio konkursų rengimas; informacija apie poilsio ir pramogų renginius; instruktavimas; internatinės mokyklos; įrašų studijų paslaugos; kaligrafijos paslaugos; karaokės paslaugų parūpinimas; kasetinių vaizdo magnetofonų nuoma; kilnojamosios bibliotekos; kinematografijos reikmenų ir kino projektorių nuoma; kino filmų demonstravimas; kino filmų nuoma; kino juostų nuoma; kino studijos; klubų paslaugos (pramogos ar švietimas); knygų leidyba; kolokviumų rengimas ir vedimas; koncertų rengimas ir vedimas; konferencijų rengimas ir vedimas; kongresų rengimas ir vedimas; kultūros ar mokomųjų parodų rengimas; kūno rengybos treniruočių vedimas; lošimai; lošimo namų (kazino) paslaugos; loterijų rengimas; madų šou rengimas (pramogų reikmėms); mikrofilmavimas; miuzikholai; modelių parinkimas dailininkams; mokyklų paslaugos (švietimas); mokymas (mažos grupės ar vieno asmens); muziejų aprūpinimas eksponavimo reikmenimis; muzikos komponavimo paslaugos; muzikos kūrimas; naktiniai klubai; ne reklaminių tekstų rašymas; neakivaizdinis mokymas; orkestrų paslaugos; pasilinksminimai; pobūvių rengimas; poilsio ir pramogų vietų paslaugos; poilsio stovyklų paslaugos (pramoginių); povandeninio plaukiojimo reikmenų nuoma; praktinis mokymas (parodomasis); pramoginių ar mokomųjų konkursų rengimas; pramoginių rodinių (šou) kūrimas; pramoginių rodinių (šou) rengimas; pramogų informacija; pramogų paviljonų paslaugos; profesijos pasirinkimo konsultacijos; profesinis mokymas ir rengimas; profesinis perkvalifikavimas; radijo ir televizijos imtuvų nuoma; radijo ir televizijos programų kūrimas; radijo pramoginės laidos; religinis švietimas; reporterių paslaugos; scenaristų paslaugos; seminarų rengimas ir vedimas; simpoziumų rengimas ir vedimas; sporto aikščių nuoma; sporto įrenginių nuoma (išskyrus transporto priemones); sporto renginių rengimas; sporto stovyklų paslaugos; sporto varžybų tvarkaraščių sudarymas; sporto varžybų rengimas; stadionų įrenginių nuoma; subtitravimas; sveikatos klubų paslaugos (sveikatinimas ir kūno rengybos treniruotės); šokių vakarų rengimas; švietimo informacija; švietimo paslaugos; teatro dekoracijų nuoma; teatro spektakliai; tekstų maketavimo paslaugos (ne reklaminių tekstų); tekstų skelbimas (išskyrus reklaminius); televizijos ar teatro studijų apšvietimo priemonių nuoma; televizijos ir radijo imtuvų nuoma; televizijos ir radijo programų rengimas; televizijos pramoginės laidos; teniso kortų nuoma; tiesioginių laidų rengimas; ugdomasis vadovavimas (mokymas); vaikų darželiai; vaizdajuosčių (videokasečių) nuoma; vaizdajuosčių įrašymas; vaizdajuosčių redagavimas; vaizdo filmų demonstravimas; vertėjų žodžiu paslaugos; vertimai; videofilmų gamyba; videokamerų nuoma; vietų užsakymas spektakliams; zoologijos sodų paslaugos; žaidimų įrangos nuoma; žaidimų paslaugos, teikiamos tiesiogiai per kompiuterių tinklą; žaislų nuoma.

---

(111) **68228**

(151) 2014 01 28

(210) 2013 0242

(220) 2013 02 15

(181) 2023 02 15

(732) SERGEY CHSHEBRA, S/B „Rapasas“, 543 sklypas, Vilkiškių k., Vilniaus r., LT

(740) Vilija Viešūnaitė, 56, Advokatų profesinė bendrija „TRINITI LT“, L. Stuokos - Gucevičiaus g. 9, LT-01122 Vilnius, LT

(540)

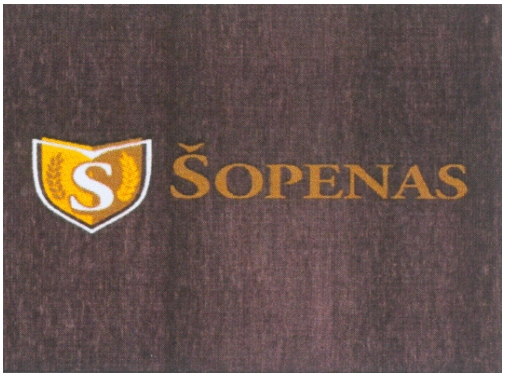

(531) 24.1, 29.1

(591) ruda, geltona, juoda.

(511)

43 maisto ir gėrimų parūpinimo paslaugos; laikinas apgyvendinimas; apgyvendinimo biurai (viešbučiai, pensionai); apšvietimo priemonių nuoma (ne teatrui ar televizijos studijoms); aprūpinimas maistu ir gėrimais; barų paslaugos; geriamojo vandens dalytuvų nuoma; gyvūnų pensionai; kavinės;

kavos barai; kėdžių, stalų, staltiesių, stiklo dirbinių nuoma; kilnojamųjų statinių nuoma; laikino būsto parūpinimas; lopšeliai; maisto gaminimo (virimo, kepimo) aparatų nuoma; moteliai; palapinių nuoma; pensionai (apstatyti kambariai ir maitinimas); pensionų rezervavimas; poilsio stovyklaviečių paslaugos; restoranai; savitarnos restoranai; senelių namai; susitikimo patalpų nuoma; trumpa patalpų nuoma; trumpo poilsio stovyklų paslaugos (nuomojamos patalpos); turizmo bazės; užkandinės; valgyklos; viešbučiai; viešbučių rezervavimas.

---

(111) **68229**

(151) 2014 01 28

(210) 2013 0249

(220) 2013 02 18

(181) 2023 02 18

(732) UAB NEOVITAL, Vilniaus g. 31, LT-01001 Vilnius, LT

(740) Jelena Gerasimovič, 52, IĮ „Liudmila Gerasimovič, Patentinis patikėtinis“, Vingrių g. 13-42, LT-01141 Vilnius, LT

(540)



(531) 5.3, 26.1, 27.1

(511)

5 farmacijos ir veterinarijos preparatai; higienos preparatai medicinos reikmėms; dietinis maistas ir dietinės medžiagos medicinos ar veterinarijos reikmėms, kūdikių maistas; žmonių ir gyvūnų maisto papildai; pleistrai, tvarsliava; dantų plombavimo ir dantų išlajų gamybos medžiagos; dezinfekavimo preparatai; kenkėjų naikinimo preparatai; fungicidai, herbicidai; acetatai (farmacijos reikmėms); akaricidai (preparatai erkėms naikinti); akių lašai; akių pavilgai; akių raiščiai medicinos reikmėms; akonitinas; alavijų preparatai (farmacijos reikmėms); albumino maisto papildai; aldehidai (farmacijos reikmėms); algicidai; alginatai (farmacijos reikmėms); alginatų maisto papildai; aliuminio acetatas (farmacijos reikmėms); alkaloidai (medicinos reikmėms); amilazė (medicinos reikmėms); aminorūgštys (medicinos reikmėms); aminorūgštys (veterinarijos reikmėms); analgetikai (skausmą malšinantys vaistai); angostūrų žievės (medicinos reikmėms); antibiotikai; antidiureziniai (šlapimą sulaikantys) preparatai; antioksidantų tabletės; antiparazitiniai antkakliai (gyvuliams); antiparazitiniai preparatai; antipiretikai (vaistai nuo karščiavimo); antireumatinės apyrankės; antireumatiniai žiedai; antiseptikai (vaistai nuo pūlinės infekcijos); antiseptinė vata; antisporiniai preparatai; apetitą mažinančios tabletės; apetito slopinamieji preparatai (preparatai nuo valgumo) (medicinos reikmėms); apynių ištraukos (ekstraktai) (farmacijos reikmėms); apyrankės (medicinos reikmėms); aprūkymo lazdelės (fumigantai); aprūkymo pastilės (fumigantai); arbata nuo astmos; baktericidai; bakterijų kultūrų skystosios terpės; bakterijų kultūrų terpės; bakteriniai preparatai (medicinos ir veterinarijos reikmėms); bakteriniai toksinai; bakteriologiniai preparatai (medicinos ir veterinarijos reikmėms); baltymingasis maistas (medicinos reikmėms); baltymų maisto papildai; baltymų papildai gyvūnams; baltymų preparatai (medicinos reikmėms); balzamai (medicinos reikmėms); balzamų preparatai (medicinos reikmėms); bemikrobė (aseptinė) vata; betabakės cigaretės (medicinos reikmėms); bičių pienelio maisto papildai; bičių pienelis (farmacijos reikmėms); bičių pikio maisto papildai; bičių pikis (farmacijos reikmėms); biocidai; biologiniai preparatai (medicinos reikmėms); biologiniai preparatai (veterinarijos reikmėms); biologinių audinių kultūros (medicinos reikmėms); biologinių audinių kultūros (veterinarijos reikmėms); bismuto preparatai (farmacijos reikmėms); bismuto subnitratas (farmacijos reikmėms); bromas (farmacijos reikmėms); bronchų plečiamieji preparatai; burnos skalavimo tirpalai (medicinos reikmėms); celiuliozės esteriai (farmacijos reikmėms); celiuliozės eteriai (farmacijos reikmėms); cheminės kontraceptinės priemonės; cheminiai farmaciniai preparatai; cheminiai preparatai (farmacijos reikmėms); cheminiai preparatai (medicinos reikmėms); cheminiai preparatai (veterinarijos reikmėms); cheminiai preparatai nuo pelenligės; cheminiai reagentai (medicinos arba veterinarijos reikmėms); chininas (medicinos reikmėms); chininmedžių žievės (medicinos reikmėms); chinolinas (medicinos reikmėms); chirurginė tvarsliava; chirurginiai audiniai; chirurginiai implantuojamieji audiniai (gyvybingi); chirurginiai skalbiniai (audiniai); chloralio vandens tirpalas (farmacijos reikmėms); chloroformas; cukrus (medicinos reikmėms); dantų amalgamos; dantų amalgamų auksas; dantų cementavimo medžiagos; dantų įspaudų medžiagos; dantų kalimosi preparatai; dantų lakai; dantų mastikos; dantų protezų klijai; dantų protezų lipalai; dantų švitrai; deguonies vonios; deguonis medicinos reikmėms; dėlės (medicinos reikmėms); detergentai (medicinos reikmėms); dezinfekavimo priemonės (higienos reikmėms); dezinfekavimo priemonės (žaizdų dezinfekavimui ir perrišimui); dezodorantai (ne žmonių arba gyvūnų); dezodorantai drabužiams ir audiniams; diabetikų duona (medicinos reikmėms); diagnostiniai preparatai (medicinos reikmėms); dietiniai gėrimai (medicinos reikmėms); digitalinas; dirvos sterilizavimo preparatai; dirželiai (higieninėms servetėlėms) (rankšluostukams); druskos (medicinos

reikmėms); dujos (medicinos reikmėms); dušo preparatai (medicinos reikmėms); džiovikliai (sikatyvai)(medicinos reikmėms); elektrokardiografų elektrodų cheminiai laidininkai; eliksyrai (farmaciniai preparatai); esteriai (farmacijos reikmėms); eteriai (farmacijos reikmėms); eukaliptų aliejus (farmacijos reikmėms); farmaciniai preparatai; farmaciniais losjonais įmirkytos servetėlės; fenolis (farmacijos reikmėms); fermentai (farmacijos reikmėms); fermentai (medicinos reikmėms); fermentai (veterinarijos reikmėms); fermentiniai preparatai (medicinos reikmėms); fermentiniai preparatai (veterinarijos reikmėms); fermentų maisto papildai; filokserų naikinimo cheminiai preparatai; formavimo vaškas (odontologijai); fosfatai (farmacijos reikmėms); galio rūgštis (farmacijos reikmėms); galvijų prausimo preparatai; gambyras (farmacijos reikmėms); garstyčios (farmacijos reikmėms); garstyčių aliejus (medicinos reikmėms); garstyčių pleistrai; gencijonai (farmacijos reikmėms); gydomasis purvas; gydomieji aliejai; gydomieji gėrimai; gydomieji vonių preparatai; gydomosios arbatos; gydomosios kempinės; gydomosios nuosėdos (purvas); gydomosios šaknelės; gydomosios trauktinės (užpilai); gyvsidabrio tepalai; gyvulių prausimo preparatai; gyvūnų pašaro papildai; glaustinių (kontaktinių) lęšių valymo preparatai; glicerofosfatas; glicerolis (medicinos reikmėms); gliukozė (medicinos reikmėms); gliukozės maisto papildai; guma (odontologijos reikmėms); gumigutas (medicinos reikmėms); gurjono balzamas (medicinos reikmėms); gvajakolis (farmacijos reikmėms); hematogenas; hemoglobinas; hemorojaus gydymo preparatai; hemostatiniai pieštukai; hidrastinas; hidrastininas; higieninės kelnaitės; higieninės servetėlės; higieninės vaikiškos kelnaitės; higieniniai įklotai; higieniniai rankšluostukai; higieniniai tamponai; higroskopinė vata; hormonai (medicinos reikmėms); insekticidai; intymieji lubrikantai; izotopai (medicinos reikmėms); indikatorinis popierius (medicinos ar veterinarijos reikmėms); įdegio tabletės; javų apdorojimo šalutiniai produktai (dietos ar medicinos reikmėms); jodas (farmacijos reikmėms); jodidai (farmacijos reikmėms); jodo trauktinė (tinktūra); jodoformas; jūros vanduo (gydomosioms vonioms); kalio druskos (medicinos reikmėms); kalkių preparatai (farmacijos reikmėms); kalomelis; kamieninės ląstelės (medicinos reikmėms); kamieninės ląstelės (veterinarijos reikmėms); kamparas (medicinos reikmėms); kamparo aliejus (medicinos reikmėms); kamšalai (medicinos reikmėms); kanopų cementavimo medžiagos; kapsulės (farmacijos reikmėms); kapsulės (vaistams); karbolineumas (paraziticidas); karpų pieštukai; karštieji garstyčių kompresai; kasijos (medicinos reikmėms); kaulų cementas chirurgijos ir ortopedijos reikmėms; kaustiniai pieštukai; kazeino maisto papildai; kedras (medis) (vabzdžių repelentas); kelnaičių įklotai (higieniniai); kenksmingų gyvūnų naikinimo preparatai; kirmėlių varymo vaistai; kokainas; kolodijus (farmacijos reikmėms); kompresai; kondurangų žievės (medicinos reikmėms); korpija (medicinos reikmėms); krakmolas (dietos arba farmacijos reikmėms); kramtomoji guma (medicinos reikmėms); krapų aliejus (medicinos reikmėms); kraujas (medicinos reikmėms); kraujavimą stabdantys preparatai; kraujo plazma; kreozotas (farmacijos reikmėms); krotonmedžių žievės; krūtų priežiūros tamponai; kūdikių sauskelnės; kūdikių vystyklai; kūdikių vystyklai - kelnaitės (sauskelnės); kurarė; kvebrachas (medicinos reikmėms); kviečių apdorojimo nuo kūlių cheminiai preparatai; kviečių gemalų maisto papildai; laksantai (vidurius paleidžiantys vaistai); laktozė (farmacijos reikmėms); lecitinas (medicinos reikmėms); lecitino maisto papildai; ledinukai (medicinos reikmėms); lervų naikinimo preparatai; liekninamosios tabletės; liesėjimo medicininiai preparatai; linimentai (skystieji tepalai); lipnieji pleistrai; lipniosios juostelės (medicinos reikmėms); lipniosios juostos (medicinos reikmėms); lytinio aktyvumo mažinimo preparatai; losjonai (farmacijos reikmėms); losjonai (veterinarijos reikmėms); lupulinas (farmacijos reikmėms); magnezija (farmacijos reikmėms); maistas (kūdikiams); maistinės skaidulos; makšties plovimo skysčiai; mangrovių žievės (farmacijos reikmėms); marlės ir vatos žaizdų tamponai; medicininiai aliejai; medicininis spiritas; medicinos reikmenų dėžutės (nešiojamosios) (pilnos); medienos grybo naikinimo preparatai; medvilnė (medicinos reikmėms); medžio anglys (farmacijos reikmėms); melisų lašai (farmacijos reikmėms); melžimo tepalas; menčių tvarsliava (chirurginėms reikmėms); mėnesinių kelnaitės; mėnesinių raiščiai; mėnesinių tamponai; mentolis; mėtos (farmacijos reikmėms); mielės (farmacijos reikmėms); mielių maisto papildai; migdolų pienas (farmacijos reikmėms); migdomieji vaistai; mikroelementų preparatai (žmonėms ir gyvuliams); mikroorganizmų kultūros (medicinos ir veterinarijos reikmėms); mikroorganizmų preparatai (medicinos ir veterinarijos reikmėms); miltai (farmacijos reikmėms); mineraliniai maisto papildai; mineralinio vandens druskos; mineralinio vandens vonių druskos; mineralinis vanduo (medicinos reikmėms); minkštvabalių milteliai; mirobalanų žievės (farmacijos reikmėms); mitybos medžiagos (mikroorganizmams); mitybos papildai; moleskinas medicinos reikmėms; musgaudžių lipalai; musgaudžių popierius; musių naikinimo preparatai; muslipdžiai; naminių gyvūnėlių sauskelnės; narkotikai; natrio bikarbonatas (farmacijos reikmėms); natrio druskos (medicinos reikmėms); nejautros preparatai (anestetikai); nelaikančiųjų sugeriamosios kelnaitės (sauskelnės); nelaikančiųjų vystyklai (sauspalės); nervų sistemą raminantys vaistai; nėštumo nustatymo cheminiai preparatai; nudegimų gydymo preparatai; nuodai; nuodingų augalų naikinimo preparatai; nuospaudų preparatai; nuospaudų šalinimo priemonės; nuospaudų žiedai (kojoms); nuovirai (farmacijos reikmėms); nušalimų

tepalai (farmacijos reikmėms); odontologinės švitrinės medžiagos; odos gydymo farmaciniai preparatai; opiatai; opijus; opodeldokas; organoterapiniai (opoterapiniai) preparatai; oro dezodoravimo preparatai; oro valymo preparatai; pagalbinės medžiagos medicinos reikmėms; pankoliai (medicinos reikmėms); paprastieji zizifai (vaistinė žolė); parazitų naikinimo preparatai; pastilės (farmacijos reikmėms); pektinas (farmacijos reikmėms); pepsinas (farmacijos reikmėms); peptonai (farmacijos reikmėms); perlų milteliai (medicinos reikmėms); pesticidai; pieno cukrus (farmacijos reikmėms); pieno fermentai (farmacijos reikmėms); pieno gėrimai su salyklu (medicinos reikmėms); pieno milteliai kūdikiams; pieštukai nuo galvos skausmo; piretrumas (milteliai); pirmosios pagalbos dėžutės (pilnos); popierinės servetėlės, įmirkytos farmaciniais losjonais; popierius (garstyčių pleistrams); popierius (karštiems garstyčių kompresams); popierius nuo kandžių; porcelianas (dantų protezams); preparatai nuo kandžių; preparatai nuo kojų prakaitavimo; preparatai nuo nušalimų; preparatai nuo parazitų; preparatai nuo pelių; preparatai nuo prakaitavimo; preparatai nuo saulės nudegimo (farmacijos reikmėms); priemonės nuo galvos skausmas; purvas (vonioms); rabarbarų šaknys (farmacijos reikmėms); radioaktyviosios medžiagos (medicinos reikmėms); radis (medicinos reikmėms); raminamieji vaistai; rentgenologinės kontrastinės medžiagos (medicinos reikmėms); ricinos aliejus (medicinos reikmėms); riebalai (medicinos reikmėms); riebalai (veterinarijos reikmėms); rūgštys (farmacijos reikmėms); rūkomosios žolės (medicinos reikmėms); sakai (medicinos reikmėms); saldainiai (vaistiniai); saldymedžiai (farmacijos reikmėms); saldymedžių šakniastiebiai (farmacijos reikmėms); salyklas (farmacijos reikmėms); sarsaparylius (medicinos reikmėms); sėklinimo sperma; sėmenys (farmacijos reikmėms); sėmenų aliejaus maisto papildai; sėmenų maisto papildai; sėmenų miltai (farmacijos reikmėms); seroterapijos vaistai; serumai; sieros lazdelės (dezinfekcinės); sirupai (farmacijos reikmėms); skalsės (farmacijos reikmėms); skaudulių tamponai; skruzdžių aldehidas (farmacijos reikmėms); smilkalai (medicinos reikmėms); smilkomosios pastilės; smulkiagrūdė siera (farmacijos reikmėms); spiritas farmacijos reikmėms; sterilizavimo preparatai; steroidai; stiprinamieji preparatai (vaistai); strichninas; sulfanilamidai (vaistai); šaldomieji purškalai (medicinos reikmėms); šarmai (farmacijos reikmėms); šarminių metalų jodidai (farmacijos reikmėms); šliužų naikinimo preparatai; šunų losjonai; šunų prausimo priemonės; šunų repelentai; švino lašai; tabako ištraukos (insekticidai); tabletės (farmacijos reikmėms); tauriųjų metalų lydiniai (odontologijos reikmėms); tepalai (farmacijos reikmėms); tepalai (medicinos reikmėms); tepalai nuo saulės nudegimo; terminis vanduo; terpentinas (farmacijos reikmėms); terpentino aliejus (farmacijos reikmėms); timolis (farmacijos reikmėms); tinktūros (medicinos reikmėms); tirpalai glaustiniams (kontaktiniams) lęšiams laikyti; tirpikliai (pleistrų klijams pašalinti); trankviliantai; trauklapiai; tvarsliava (medicininė); tvarstomoji marlė; uostomoji druska; vabzdžius atbaidančios medžiagos; vabzdžių (atbaidymo) smilkalai; vaistai (medicinos reikmėms); vaistai (odontologijos reikmėms); vaistai (veterinarijos reikmėms); vaistai (žmonėms); vaistai nuo kirmėlių; vaistai nuo pleiskanų; vaistai nuo vidurių užkietėjimo; vaistažolės; vaistinės jalapos; vaistiniai drebuločiai (medicinos reikmėms); vaistiniai plaukų augimo preparatai; vaistiniai vonių preparatai; vakcinos; vandenilio peroksidas (medicinos reikmėms); vazelinas (medicinos reikmėms); veterinariniai preparatai; vezikantai (pūsles sukeliantys vaistai); vidurius paleidžiantys vaistai; vidurius valantys vaistai; virškinimą skatinantys vaistai (medicinos reikmėms); vitaminų preparatai; vyno akmuo (farmacijos reikmėms); vyno akmuo (kalio tartratas) (farmacijos reikmėms); vynuogių ligas gydantys chemikalai; vonių druskos (medicinos reikmėms); želatina (medicinos reikmėms); žiedadulkių maisto papildai; žievės (farmacijos reikmėms); žiurkių nuodai; žolių arbatos (medicinos reikmėms); žuvų miltai (farmacijos reikmėms); žuvų taukai; žvakutės (standžios konsistencijos žvakutės arba rutuliuko formos vaistai).

35 reklama; verslo vadyba; verslo tvarkyba; įstaigų veikla; algalapių parengimas; artistų verslo vadyba; biuro mašinų ir įrengimų nuoma; buhalterinė apskaita; dokumentų dauginimas; duomenų paieška kompiuterių rinkmenose (kitiems); ekonominis prognozavimas; fotokopijavimas; fotokopijavimo mašinų nuoma; importo ir eksporto agentūros; informacijos rinkimas kompiuterinėse duomenų bazėse; informacijos sisteminimas kompiuterinėse duomenų bazėse; kainų palyginimo paslaugos; komercijos ar pramonės vadybos pagalba; komercinė informacija ir patarimai vartotojams (konsultacijų teikimas); komercinės informacijos agentūros; kompiuterizuotas rinkmenų (bylų) tvarkymas; laikraščių užsakymas (kitiems); madų šou rengimas pardavimo skatinimo reikmėms; maketavimo paslaugos reklamos tikslams; mažmeninė ir didmeninė prekyba farmacijos, veterinarijos ir higienos preparatais bei medicinos reikmenimis; modelių paslaugos (reklamos reikmėms ar pardavimui skatinti); mokesčių apskaičiavimas; mugių rengimas (komercijos ar reklamos reikmėms); naujienų apžvalgų paslaugos; nuomonių tyrimas; pardavimas aukcione; parduotuvių vitrinų puošimas (tvarkymas); parodų rengimas komercijos ar reklamos reikmėms; paslaugų nuoma (verslo pagalba); pavyzdžių platinimas; perrašinėjimas; personalo komplektavimas; personalo vadybos konsultacijos; prekių pardavimo skatinimas (kitiems); prekių pateikimas žiniasklaidoje pardavimo reikmėms; prekių rodymas; prekių užsakymų administracinis tvarkymas; psichologinis testavimas personalo

parinkimo reikmėms; radijo reklama; reklama paštu; reklaminės medžiagos nuoma; reklaminės medžiagos tobulinimas; reklaminių filmų gamyba; reklaminių skelbimų platinimas; reklaminių skilčių rengimas; reklaminių tekstų rašymas; reklaminių tekstų skelbimas; reklamos agentūros; reklamos laiko nuoma žiniasklaidoje; reklamos pristatymas paštu; reklamos vietų nuoma; rėmėjų paieška; rinkodara; rinkos nagrinėjimas; rinkotyra; samdos agentūros; savikainos analizė; sąskaitų būklės apyskaitų sudarymas; sąskaitų-faktūrų išrašymas; sekretoriavimas; skelbimų klijavimas; smulkių prekių pardavimo automatų nuoma; spausdinimas (mašinėle); statistinių duomenų rinkimas; stenografavimas; tekstų dorojimas; telefoniniai atsakymai (kai abonentas nepasiekiamas); telekomunikacinių paslaugų užsakymas (kitiems); telerinkodaros paslaugos; televizijos reklama; tiekimo paslaugos kitiems (prekių ir paslaugų pirkimas kitiems verslams); trečiųjų asmenų prekių ir paslaugų licencijavimo komercinis administravimas; verslo informacija; verslo nagrinėjimas; verslo operacijų įvertinimas; verslo organizavimo konsultacijos; verslo patikrinimai; verslo perkėlimo paslaugos; verslo specialistų konsultacijos; verslo tyrimai; verslo vadyba (sportininkams); verslo vadybos ir organizavimo konsultacijos; verslo vadybos konsultacijos; verslo vadybos pagalba; verslo vadybos patarėjų paslaugos; viešas reklamavimas; viešasis elektroninis reklamavimas kompiuterių tinkle; viešbučių verslo vadyba; verslo auditas; verslo efektyvumo (veiksmingumo) specialistų paslaugos; visuomenės informavimas.

---

(111) **68230**
(151) 2014 01 28
(210) 2012 2243
(220) 2007 09 12
(181) 2017 09 12
(732) NIKE INTERNATIONAL, LTD, One Bowerman Drive, Beaverton, Oregon 97005-6453, US
(740) Marius Jakulis - Jason, 3, AAA Law, J. Jasinskio g. 16 A, LT-03163 Vilnius, LT
(540)

JUMPMAN

(511)

25 drabužiai, apranga, avalynė, galvos apdangalai, tarp jų kelnės, šortai, marškiniai, marškinėliai, puloveriai, sportiniai marškiniai, treningo kelnės, apatiniai marškiniai, sportinės liemenėlės, suknelės, sijonai, megztiniai, švarkai, puskojinės, kepurės, skrybėlės, snapeliai, juostelės prakaitui sulaikyti, pirštinės, drabužių diržai, trikotažo gaminiai, rankų raiščiai, paltai, liemenės, vilnoniai megztiniai, neperpučiamos striukės.

---

(111) **68231**
(151) 2014 01 28
(210) 2012 2248
(220) 2012 12 18
(181) 2022 12 18
(732) UAB „MAISTAS EXPRESS“, Konstitucijos pr. 23, B korp., 401 kab., LT-08108 Vilnius, LT
(540)



(531) 3.4, 29.1
(591) juoda, balta, raudona.
(511)

29 mėsa, žuvis, paukštiena ir žvėriena; mėsos ekstraktai; konservuoti, šaldyti, džiovinti, virti ir kepti vaisiai ir daržovės; drebučiai, uogienės, kompotai; kiaušiniai; pienas ir pieno produktai; maistiniai aliejai ir riebalai; ajvar (konservuotos paprikos); alavijai (žmonių maistui); albuminas (kulinarijos reikmėms); albumininis pienas; alginatai (kulinarijos reikmėms); alyvų aliejus (maistui); ančiuviai (žuvys); apdoroti žemės riešutai; apdoroti žuvų ikrai; apdorotos saulėgrąžų sėklos; apdorotos sėklos; austrės (negyvos); baltymingasis pienas; bekoniena; buljonai; bulvių dribsniai; bulvių sklindžiai; bulvių traškučiai; cukruoti vaisiai; daržovių putėsiai; daržovių salotos; daržovių sriubų preparatai; daržovių sriubų ruošiniai; daržovių sultys (maistui ruošti); datulės; dešros; dešros tešloje; dygliuotieji omarai (negyvi); dumblių ekstraktai (maistui); džiovinti kokosų riešutai; džiovintos daržovės; fermentuotos daržovės (kimči); gaivieji kiaušininiai kokteiliai; gyvuliniai riebalai (maistui); gyvulių kaulų smegenys (maistui); grietinėlė (pieno produktas); grietininis kremas; holoturijos (negyvos); ikrai; imbierinė uogienė; jauniklių paukštiena; jogurtas; juodųjų žirnių pasta (hummus); jūrų moliuskai (negyvi); kakavos sviestas; kefyras; kepenys; kepenų pastos; kepenų paštetas; kiauliena; kiaulienos gaminiai; kiaušinių baltymai; kiaušinių milteliai; kiaušinių tryniai; kokosų aliejus; kokosų riebalai; kokosų sviestas; konservuota mėsa; konservuota mėsa (skardinėse); konservuota žuvis; konservuota žuvis (skardinėse); konservuoti česnakai; konservuoti grybai; konservuoti lęšiukai; konservuoti svogūnai; konservuoti trumai (grybai);

konservuoti vaisiai; konservuoti vaisiai (skardinėse); konservuoti žirneliai; konservuotos alyvos; konservuotos daržovės; konservuotos daržovės (skardinėse); konservuotos pupos; konservuotos sojų pupelės (maistui); kornišonai (jauni agurkėliai); kraujinė dešra; krevetėlės (negyvos); krevetės (negyvos); kroketai; kukurūzų aliejus; kumysas; kumpiai; lašišos; laukinių paukščių bei žvėrių mėsa (laukiniena); lecitinas (kulinarijos reikmėms); lydyti kiauliniai taukai (maistui); maistiniai riebalai; maistiniai žuvų klijai; margarinas; marmeladas; mėsos drebučiai; midijos (negyvos); moliuskai (negyvi); naminiai paukščiai (mėsos produktai); neriebūs bulvių traškučiai; obuolių tyrė; omarai (negyvi); palmių aliejus (maistui); palmių riešutų aliejus (maistui); paruošti riešutai; pektinas (kulinarijos reikmėms); pieno fermentai (kulinarijos reikmėms); pieno gėrimai (pieno pagrindu); pieno išrūgos; pieno kokteiliai; pieno raugas (sūriams gaminti); pikalilis (marinatas su pjaustytomis daržovėmis ir aštriais prieskoniais); pikuliai; plakta grietinėlė; pomidorų piurė; pomidorų sultys (maistui ruošti); rapsų aliejus (maistui); rauginti kopūstai; razinos; riebalinės medžiagos (maistinių riebalų gamybai); riebūs sumuštinių mišiniai; sardinės; saulėgrąžų aliejus (maistui); sėmenų aliejus (kulinarijos reikmėms); sezamų aliejus; sezamų sviestas; silkės; skrudinti jūros augalai; smulkinti migdolai; sojos pienas (pieno pakaitalas); sojų pupelių varškė; spanguolių padažai (kompotai); spiritu konservuoti vaisiai; sraigių kiaušinėliai (maistui); sriubos; sriubų koncentratai; sriubų ruošiniai; sūdyta žuvis; sūdyti mėsos produktai; sultiniai; sultinių koncentratai; sultinių ruošiniai; sūris; sviestas; šilkaverpių lėliukės (žmonių maistui); šokoladinis sviestas; tunai; vaisiniai užkandžiai; vaisių kompotai; vaisių minkštimas; vaisių salotos; vaisių traškučiai; vaisių želė; vaisių žievelės; valgomasis aliejus; valgomieji kaulų taukai; varškė; vėžiagyviai (negyvi); vėžiai (negyvi); virtos, keptos daržovės; žarnokai; želatina; žemės riešutų sviestas; žiedadulkės (paruoštos maistui); žuvies gaminiai; žuvys (negyvos); žuvų filė; žuvų maisto produktai; žuvų miltai (žmonių maistui); žuvų putėsiai.

30 kava, arbata, kakava ir kavos pakaitalai; ryžiai; tapijoka ir sago kruopos; miltai ir grūdų produktai; duona, pyragas ir konditerijos gaminiai; ledai; cukrus, medus, sirupas; mielės, kepimo milteliai; druska; garstyčios; actas, padažai; prieskoniai; ledas; alaus actas; anyžių sėklos; arabiškos daržovių salotos su traiškytais kviečiais ir aliejumi (tabulė); arbata su ledais; arbatžolių gėrimai; aromatinės medžiagos (išskyrus eterinius aliejus); aromatiniai preparatai (maistui); aštrūs marinuotų daržovių prieskoniai (su garstyčiomis); augaliniai preparatai, naudojami kaip kavos pakaitalai; avižiniai maisto produktai; avižiniai miltai; avižų dribsniai; avižų grūstmilčiai; baltymingieji javainių batonėliai; bandelės; bičių pienelis; bičių pikis (propolis); biskvitai; blynai; blynų vyniotiniai su sūrio ar daržovių įdaru (takos); bulviniai miltai (maistui); chalva; cikorija (kavos pakaitalas); cinamonas (prieskonis); desertiniai putėsiai (konditerija); dešrų rišamosios medžiagos; dribsniai (grūdų produktai); dumbliai (prieskoniai); duonos trupiniai; džiūvėsiai; garstyčių milteliai; gėrimų aromatinės medžiagos (išskyrus eterinius aliejus); glitimas (paruoštas maistui); glitimo priedai (kulinarijos reikmėms); gliukozė (kulinarijos reikmėms); gvazdikėliai (prieskoniai); ilgosios ciberžolės (maistui); imbieras (prieskonis); imbieriniai meduoliai; javainiai (dribsniai su priedais); javiniai užkandžiai; jūros vanduo (maistui virti); kakavos gėrimai; kakavos gėrimai su pienu; kakavos produktai; Kalėdų eglučių konditeriniai papuošalai; kapariai (prieskoniai); karamelės (saldainiai); karis (indiškas prieskonis); kavos aromatinės medžiagos; kavos gėrimai; kečupas (pomidorų padažas); kepimo soda (sodos bikarbonatas kepimo reikmėms); kepiniai; kepinių aromatinės medžiagos (išskyrus eterinius aliejus); kepinių glajus (cukraus glajus); kepinių sausieji mišiniai; kepinių tešla; konditerijos gaminiai; konditerijos gaminiai su migdolais; konservuotos prieskoninės žolės (prieskoniai); košės su pienu; kramtomoji guma; krekeriai (užkandžių sausainiai); kukurūzai (malti); kukurūzai (skrudinti); kukurūzai (smulkinti); kukurūzai (spraginti); kukurūziniai miltai; kukurūzų dribsniai; kukurūzų košė; kukurūzų kruopos; kukurūzų spragėsiai; kumpio aptepai; kuskusas (manų kruopos); kvapieji pipirai; kviečių gemalai (žmonių maistui); kvietiniai miltai; lakricos lazdelės (konditerija); lakštiniai (makaronai); ledas (šaldymui); ledinukai; lukštenti miežiai; lukštentos avižos; maistinės kruopos; maistinis krakmolas; maisto konservavimo druska; maisto produktų esencijos (išskyrus eterines esencijas ir eterinius aliejus); majonezas; makaronai; makaronų tešla; maliniai; maltozė; manų kruopos; marcipanai; marinatai; melasa (maistui); melasos sirupas; mėsėčiai (koldūnai); mėsos minkštinimo medžiagos (naudojamos namų sąlygomis); mėsos padažai; mėtos (konditerijai); miežinės kruopos; miežiniai miltai; migdoliniai sausainiai (konditerijos gaminiai); migdolų tešla; miltiniai konditerijos gaminiai; miltiniai maisto produktai; miltinių maisto produktų tešlos; muskatų riešutai; natūralios saldinamosios medžiagos; natūralus ar dirbtinis ledas; nerauginta duona; neskrudinta kava; padažai (uždarai); paprikos (prieskoniai); paruošti lakštinių patiekalai; pastilės (konditerija); pestas (padažas); picos; pipirai; pyragai; pyragai su aštriu vaisių įdaru (quiches); pyragai su įdaru; pyragai su mėsos įdaru; pyragaičiai su įdaru (kepiniai); pyragaičiai su mėsa; pyragaičiai su paštetu; pyragėliai su daržovių įdaru (pavasariniai pyragėliai); pyragų tešla; plaktos grietinėlės tirštikliai; ploni makaronai (vermišeliai); pomidorų padažas; pralinė (trinti riešutai su cukrumi); prieskoniai (aštrieji); prieskoniai (kvapieji); prieskoniai (padažai); pudingai; pupiniai miltai; raugai; ryžių kepiniai; ryžių užkandžiai; rupūs kukurūziniai miltai; saldainiai (ledinukai); saldainiai su minkštu įdaru; saldieji konditerijos gaminiai; saldymedžiai (konditerija); saldus pieniškas padažas su miltais; saldžios bandelės; salierų druska; salyklas (žmonių valgiui); salykliniai sausainiai; salyklo ekstraktas (maistui); salotų uždarai;

sausainiai; sausieji mišiniai (ledams); sėmenys (žmonių maistui); smulkinti miežiai; sojiniai miltai; sojos pupelių pasta (prieskoniai); sojų padažas; spagečiai; sumuštiniai; sūrainiai (sumuštiniai); suši (japoniškas valgis); šafranas (prieskonis); šaldytas jogurtas (konditeriniai ledai); šaltmėtiniai saldainiai; šerbetas (ledai); šokoladas ir šokoladiniai saldainiai; šokoladiniai putėsiai; šokolado gėrimai; šokolado gėrimai su pienu; tapijokos miltai (maistui); tešlainiai; tešlos fermentai; tirštieji uždarai su vaisiais (prieskoniai); tirštikliai (valgių virimui); tortai; tortilijos; trauktinės (ne gydomosios); vafliai; vaisiniai ledai; vaisių drebučiai (konditerija); vaisių tyrės (padažai); valgomieji ledai; valgomoji druska; valgomųjų ledų rišamosios medžiagos; valgomųjų ledų sausieji mišiniai; vanilė (aromatinė medžiaga); vanilinas (vanilės pakaitalas); vermišeliai (makaronai); vyno akmuo (kalio tartratas) (kulinarijos reikmėms); vyno akmuo (kalio tartratas) (valgio gaminimo reikmėms); žemės riešutų konditerijos gaminiai; žvaigždanyžiai.

35 reklama; verslo vadyba; verslo tvarkyba; įstaigų veika; prekių sukaupimas (išskyrus vežimą) kitiems, teikiantis pirkėjams galimybę patogiai apžiūrėti ir įsigyti tų prekių; importo ir eksporto agentūros; pardavimas aukcione; pavyzdžių platinimas; prekių pardavimo skatinimas (kitiems); prekių užsakymų administracinis tvarkymas; komercinės informacijos agentūros; komercinė informacija ir patarimai vartotojams (konsultacijų teikimas); prekių pateikimas žiniasklaidoje pardavimo reikmėms.

43 maisto ir gėrimų parūpinimo paslaugos; barų paslaugos; kavinės; kavos barai; restoranai; savitarnos restoranai; užkandinės; valgyklos.

---

(111) **68232**

(151) 2014 01 28

(210) 2012 2249

(220) 2012 12 18

(181) 2022 12 18

(732) UAB „MAISTAS EXPRESS“, Konstitucijos pr. 23, B korp., 401 kab., LT-08108 Vilnius, LT

(540)

BEEF YOU

(511)

29 mėsa, žuvis, paukštiena ir žvėriena; mėsos ekstraktai; konservuoti, šaldyti, džiovinti, virti ir kepti vaisiai ir daržovės; drebučiai, uogienės, kompotai; kiaušiniai; pienas ir pieno produktai; maistiniai aliejai ir riebalai; ajvar (konservuotos paprikos); alavijai (žmonių maistui); albuminas (kulinarijos reikmėms); albumininis pienas; alginatai (kulinarijos reikmėms); alyvų aliejus (maistui); ančiuviai (žuvys); apdoroti žemės riešutai; apdoroti žuvų ikrai; apdorotos saulėgrąžų sėklos; apdorotos sėklos; austrės (negyvos); baltymingasis pienas; bekoniena; buljonai; bulvių dribsniai; bulvių sklindžiai; bulvių traškučiai; cukruoti vaisiai; daržovių putėsiai; daržovių salotos; daržovių sriubų preparatai; daržovių sriubų ruošiniai; daržovių sultys (maistui ruošti); datulės; dešros; dešros tešloje; dygliuotieji omarai (negyvi); dumblių ekstraktai (maistui); džiovinti kokosų riešutai; džiovintos daržovės; fermentuotos daržovės (kimči); gaivieji kiaušininiai kokteiliai; gyvuliniai riebalai (maistui); gyvulių kaulų smegenys (maistui); grietinėlė (pieno produktas); grietininis kremas; holoturijos (negyvos); ikrai; imbierinė uogienė; jauniklių paukštiena; jogurtas; juodųjų žirnių pasta (hummus); jūrų moliuskai (negyvi); kakavos sviestas; kefyras; kepenys; kepenų pastos; kepenų paštetas; kiauliena; kiaulienos gaminiai; kiaušinių baltymai; kiaušinių milteliai; kiaušinių tryniai; kokosų aliejus; kokosų riebalai; kokosų sviestas; konservuota mėsa; konservuota mėsa (skardinėse); konservuota žuvis; konservuota žuvis (skardinėse); konservuoti česnakai; konservuoti grybai; konservuoti lęšiukai; konservuoti svogūnai; konservuoti trumai (grybai); konservuoti vaisiai; konservuoti vaisiai (skardinėse); konservuoti žirneliai; konservuotos alyvos; konservuotos daržovės; konservuotos daržovės (skardinėse); konservuotos pupos; konservuotos sojų pupelės (maistui); kornišonai (jauni agurkėliai); kraujinė dešra; krevetėlės (negyvos); krevetės (negyvos); kroketai; kukurūzų aliejus; kumysas; kumpiai; lašišos; laukinių paukščių bei žvėrių mėsa (laukiniena); lecitinas (kulinarijos reikmėms); lydyti kiauliniai taukai (maistui); maistiniai riebalai; maistiniai žuvų klijai; margarinas; marmeladas; mėsos drebučiai; midijos (negyvos); moliuskai (negyvi); naminiai paukščiai (mėsos produktai); neriebūs bulvių traškučiai; obuolių tyrė; omarai (negyvi); palmių aliejus (maistui); palmių riešutų aliejus (maistui); paruošti riešutai; pektinas (kulinarijos reikmėms); pieno fermentai (kulinarijos reikmėms); pieno gėrimai (pieno pagrindu); pieno išrūgos; pieno kokteiliai; pieno raugas (sūriams gaminti); pikalilis (marinatas su pjaustytomis daržovėmis ir aštriais prieskoniais); pikuliai; plakta grietinėlė; pomidorų piurė; pomidorų sultys (maistui ruošti); rapsų aliejus (maistui); rauginti kopūstai; razinos; riebalinės medžiagos (maistinių riebalų gamybai); riebūs sumuštinių mišiniai; sardinės; saulėgrąžų aliejus (maistui); sėmenų aliejus (kulinarijos reikmėms); sezamų aliejus; sezamų sviestas; silkės; skrudinti jūros augalai; smulkinti migdolai; sojos pienas (pieno pakaitalas); sojų pupelių varškė; spanguolių padažai (kompotai); spiritu konservuoti vaisiai; sraigių kiaušinėliai (maistui); sriubos; sriubų koncentratai; sriubų ruošiniai; sūdyta žuvis; sūdyti mėsos produktai; sultiniai; sultinių koncentratai; sultinių ruošiniai; sūris; sviestas; šilkaverpių lėliukės (žmonių maistui); šokoladinis sviestas; tunai; vaisiniai užkandžiai; vaisių kompotai; vaisių minkštimas; vaisių salotos; vaisių traškučiai; vaisių želė; vaisių žievelės; valgomasis aliejus; valgomieji kaulų taukai; varškė; vėžiagyviai (negyvi); vėžiai (negyvi); virtos, keptos daržovės; žarnokai; želatina; žemės riešutų sviestas; žiedadulkės (paruoštos maistui); žuvies gaminiai; žuvys (negyvos); žuvų filė; žuvų maisto produktai; žuvų miltai (žmonių maistui); žuvų putėsiai.

30 kava, arbata, kakava ir kavos pakaitalai; ryžiai;

tapijoka ir sago kruopos; miltai ir grūdų produktai; duona, pyragas ir konditerijos gaminiai; ledai; cukrus, medus, sirupas; mielės, kepimo milteliai; druska; garstyčios; actas, padažai; prieskoniai; ledas; alaus actas; anyžių sėklos; arabiškos daržovių salotos su traiškytais kviečiais ir aliejumi (tabulė); arbata su ledais; arbatžolių gėrimai; aromatinės medžiagos (išskyrus eterinius aliejus); aromatiniai preparatai (maistui); aštrūs marinuotų daržovių prieskoniai (su garstyčiomis); augaliniai preparatai, naudojami kaip kavos pakaitalai; avižiniai maisto produktai; avižiniai miltai; avižų dribsniai; avižų grūstmilčiai; baltymingieji javainių batonėliai; bandelės; bičių pienelis; bičių pikis (propolis); biskvitai; blynai; blynų vyniotiniai su sūrio ar daržovių įdaru (takos); bulviniai miltai (maistui); chalva; cikorija (kavos pakaitalas); cinamonas (prieskonis); desertiniai putėsiai (konditerija); dešrų rišamosios medžiagos; dribsniai (grūdų produktai); dumbliai (prieskoniai); duonos trupiniai; džiūvėsiai; garstyčių milteliai; gėrimų aromatinės medžiagos (išskyrus eterinius aliejus); glitimas (paruoštas maistui); glitimo priedai (kulinarijos reikmėms); gliukozė (kulinarijos reikmėms); gvazdikėliai (prieskoniai); ilgosios ciberžolės (maistui); imbieras (prieskonis); imbieriniai meduoliai; javainiai (dribsniai su priedais); javiniai užkandžiai; jūros vanduo (maistui virti); kakavos gėrimai; kakavos gėrimai su pienu; kakavos produktai; Kalėdų eglučių konditeriniai papuošalai; kapariai (prieskoniai); karamelės (saldainiai); karis (indiškas prieskonis); kavos aromatinės medžiagos; kavos gėrimai; kečupas (pomidorų padažas); kepimo soda (sodos bikarbonatas kepimo reikmėms); kepiniai; kepinių aromatinės medžiagos (išskyrus eterinius aliejus); kepinių glajus (cukraus glajus); kepinių sausieji mišiniai; kepinių tešla; konditerijos gaminiai; konditerijos gaminiai su migdolais; konservuotos prieskoninės žolės (prieskoniai); košės su pienu; kramtomoji guma; krekeriai (užkandžių sausainiai); kukurūzai (malti); kukurūzai (skrudinti); kukurūzai (smulkinti); kukurūzai (spraginti); kukurūziniai miltai; kukurūzų dribsniai; kukurūzų košė; kukurūzų kruopos; kukurūzų spragėsiai; kumpio aptepai; kuskusas (manų kruopos); kvapieji pipirai; kviečių gemalai (žmonių maistui); kvietiniai miltai; lakricos lazdelės (konditerija); lakštiniai (makaronai); ledas (šaldymui); ledinukai; lukštenti miežiai; lukštentos avižos; maistinės kruopos; maistinis krakmolas; maisto konservavimo druska; maisto produktų esencijos (išskyrus eterines esencijas ir eterinius aliejus); majonezas; makaronai; makaronų tešla; maliniai; maltozė; manų kruopos; marcipanai; marinatai; melasa (maistui); melasos sirupas; mėsėčiai (koldūnai); mėsos minkštinimo medžiagos (naudojamos namų sąlygomis); mėsos padažai; mėtos (konditerijai); miežinės kruopos; miežiniai miltai; migdoliniai sausainiai (konditerijos gaminiai); migdolų tešla; miltiniai konditerijos gaminiai; miltiniai maisto produktai; miltinių maisto produktų tešlos; muskatų riešutai; natūralios saldinamosios medžiagos; natūralus ar dirbtinis ledas; nerauginta duona; neskrudinta kava; padažai (uždarai); paprikos (prieskoniai); paruošti lakštinių patiekalai; pastilės (konditerija); pestas (padažas); picos; pipirai; pyragai; pyragai su aštriu vaisių įdaru (quiches); pyragai su įdaru; pyragai su mėsos įdaru; pyragaičiai su įdaru (kepiniai); pyragaičiai su mėsa; pyragaičiai su paštetu; pyragėliai su daržovių įdaru (pavasariniai pyragėliai); pyragų tešla; plaktos grietinėlės tirštikliai; ploni makaronai (vermišeliai); pomidorų padažas; pralinė (trinti riešutai su cukrumi); prieskoniai (aštrieji); prieskoniai (kvapieji); prieskoniai (padažai); pudingai; pupiniai miltai; raugai; ryžių kepiniai; ryžių užkandžiai; rupūs kukurūziniai miltai; saldainiai (ledinukai); saldainiai su minkštu įdaru; saldieji konditerijos gaminiai; saldymedžiai (konditerija); saldus pieniškas padažas su miltais; saldžios bandelės; salierų druska; salyklas (žmonių valgiui); salykliniai sausainiai; salyklo ekstraktas (maistui); salotų uždarai; sausainiai; sausieji mišiniai (ledams); sėmenys (žmonių maistui); smulkinti miežiai; sojiniai miltai; sojos pupelių pasta (prieskoniai); sojų padažas; spagečiai; sumuštiniai; sūrainiai (sumuštiniai); suši (japoniškas valgis); šafranas (prieskonis); šaldytas jogurtas (konditeriniai ledai); šaltmėtiniai saldainiai; šerbetas (ledai); šokoladas ir šokoladiniai saldainiai; šokoladiniai putėsiai; šokolado gėrimai; šokolado gėrimai su pienu; tapijokos miltai (maistui); tešlainiai; tešlos fermentai; tirštieji uždarai su vaisiais (prieskoniai); tirštikliai (valgių virimui); tortai; tortilijos; trauktinės (ne gydomosios); vafliai; vaisiniai ledai; vaisių drebučiai (konditerija); vaisių tyrės (padažai); valgomieji ledai; valgomoji druska; valgomųjų ledų rišamosios medžiagos; valgomųjų ledų sausieji mišiniai; vanilė (aromatinė medžiaga); vanilinas (vanilės pakaitalas); vermišeliai (makaronai); vyno akmuo (kalio tartratas) (kulinarijos reikmėms); vyno akmuo (kalio tartratas) (valgio gaminimo reikmėms); žemės riešutų konditerijos gaminiai; žvaigždanyžiai.

35 reklama; verslo vadyba; verslo tvarkyba; įstaigų veika; prekių sukaupimas (išskyrus vežimą) kitiems, teikiantis pirkėjams galimybę patogiai apžiūrėti ir įsigyti tų prekių; importo ir eksporto agentūros; pardavimas aukcione; pavyzdžių platinimas; prekių pardavimo skatinimas (kitiems); prekių užsakymų administracinis tvarkymas; komercinės informacijos agentūros; komercinė informacija ir patarimai vartotojams (konsultacijų teikimas); prekių pateikimas žiniasklaidoje pardavimo reikmėms.

43 maisto ir gėrimų parūpinimo paslaugos; barų paslaugos; kavinės; kavos barai; restoranai; savitarnos restoranai; užkandinės; valgyklos.

---

(111) **68233**

(151) 2014 01 28

(210) 2012 2252

(220) 2012 12 19

(181) 2022 12 19

(732) DONATAS KLIUNKA, Žemaitijos g. 8-33, LT-01134 Vilnius, LT

BRIGITA ORANTIENĖ, Šermukšnių g. 1-17, LT-01106 Vilnius, LT

(740) Reda Žabolienė, 7, Advokatės Redos Žabolienės kontora METIDA, Verslo centras VERTAS, Gynėjų g. 16, LT-01109 Vilnius, LT

(540)



(531) 3.7, 27.1, 27.5

(511)

35 verslo specialistų konsultacijos; maketavimo paslaugos reklamos tikslams; trečiųjų asmenų prekių ir paslaugų licencijavimo komercinis administravimas; modelių paslaugos (reklamos reikmėms ar pardavimui skatinti); reklaminės medžiagos nuoma; reklamos laiko nuoma žiniasklaidoje; reklamos vietų nuoma; nuomonių tyrimas; verslo vadybos pagalba; prekių pateikimas žiniasklaidoje pardavimo reikmėms; parduotuvių vitrinų puošimas (tvarkymas); paslaugų nuoma (verslo pagalba); reklama paštu; patarimai vartotojams (komercinė informacija ir komercinės informacijos teikimas); pavyzdžių platinimas; reklaminių skelbimų platinimas; prekių pardavimo skatinimas (kitiems); radijo reklama; reklaminių tekstų rašymas; reklama; reklaminės medžiagos tobulinimas; reklaminių skilčių rengimas; reklaminių tekstų skelbimas; reklamos agentūros; reklamos pristatymas paštu; reklamos vietų nuoma; rėmėjų paieška; rinkos nagrinėjimas; rinkotyra; prekių rodymas; skelbimų klijavimas; stenografavimas; tekstų dorojimas; televizijos reklama; tiekimo paslaugos kitiems (prekių ir paslaugų pirkimas kitiems verslams); verslo tyrimai; nuomonių tyrimas; verslo organizavimo konsultacijos; viešas reklamavimas; viešasis elektroninis reklamavimas kompiuterių tinkle; visuomenės informavimas.

---

(111) **68234**
(151) 2014 01 28
(210) 2012 2253
(220) 2012 12 19
(181) 2022 12 19
(732) DONATAS KLIUNKA, Žemaitijos g. 8-33, LT-01134 Vilnius, LT
BRIGITA ORANTIENĖ, Šermukšnių g. 1-17, LT-01106 Vilnius, LT

(740) Reda Žabolienė, 7, Advokatės Redos Žabolienės kontora METIDA, Verslo centras VERTAS, Gynėjų g. 16, LT-01109 Vilnius, LT

(540)

STUDIO LIBRE

(511)

35 verslo specialistų konsultacijos; maketavimo paslaugos reklamos tikslams; trečiųjų asmenų prekių ir paslaugų licencijavimo komercinis administravimas; modelių paslaugos (reklamos reikmėms ar pardavimui skatinti); reklaminės medžiagos nuoma; reklamos laiko nuoma žiniasklaidoje; reklamos vietų nuoma; nuomonių tyrimas; verslo vadybos pagalba; prekių pateikimas žiniasklaidoje pardavimo reikmėms; parduotuvių vitrinų puošimas (tvarkymas); paslaugų nuoma (verslo pagalba); reklama paštu; patarimai vartotojams (komercinė informacija ir komercinės informacijos teikimas); pavyzdžių platinimas; reklaminių skelbimų platinimas; prekių pardavimo skatinimas (kitiems); radijo reklama; reklaminių tekstų rašymas; reklama; reklaminės medžiagos tobulinimas; reklaminių skilčių rengimas; reklaminių tekstų skelbimas; reklamos agentūros; reklamos pristatymas paštu; reklamos vietų nuoma; rėmėjų paieška; rinkos nagrinėjimas; rinkotyra; prekių rodymas; skelbimų klijavimas; stenografavimas; tekstų dorojimas; televizijos reklama; tiekimo paslaugos kitiems (prekių ir paslaugų pirkimas kitiems verslams); verslo tyrimai; nuomonių tyrimas; verslo organizavimo konsultacijos; viešas reklamavimas; viešasis elektroninis reklamavimas kompiuterių tinkle; visuomenės informavimas.

---

(111) **68235**
(151) 2014 01 28
(210) 2012 2255
(220) 2012 12 19
(181) 2022 12 19
(732) UAB „MULTIMEDIAMARK“, Pašilaičių g. 16-73, LT-06113 Vilnius, LT
(740) Marija Lenkutienė, 6, Patentinių paslaugų centras, UAB, J.Basanavičiaus g. 11/1, LT-03108 Vilnius, LT

(540)

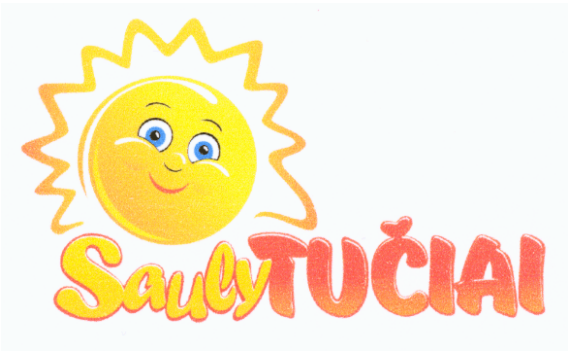

(531) 1.3, 27.5, 29.1
(591) mėlyna, geltona, balta, raudona, juoda.
(511)
9 animaciniai filmai; kompiuterinių žaidimų programos; švietimo, mokymo, ugdymo ir pramogų įrašytos kompiuterių programos; švietimo, mokymo, ugdymo ir pramogų garso bei vaizdo įrašai; parsisiunčiamoji švietimo, mokymo, ugdymo, pramogų programinė įranga.
41 švietimas, mokymas, pramogos; animacinių filmų gamyba; animacinių filmų kūrimas ir rengimas; tiesioginių laidų vedimas; švietimo, mokymo, ugdymo, pramogų priemonių, nepriskirtų prie kitų klasių, nuoma; mokomųjų parodų rengimas; elektroninių publikacijų tiesioginis pateikimas per kompiuterių tinklą (ne parsisiunčiamųjų); švietimo, mokymo ir ugdymo informacija; videofilmų gamyba; žaidimų ir ugdymo paslaugos, teikiamos tiesiogiai per kompiuterių tinklą.

---

(111) **68236**
(151) 2014 01 28
(210) 2013 0391
(220) 2013 03 15
(181) 2023 03 15
(732) AKCINĖ BENDROVĖ „SANITAS“, Veiverių g. 134B, LT-46352 Kaunas, LT
(740) Lyra Tarnauskienė, 26, UAB „Patentinė ir teisinė apsauga“, Maironio g.14B-1, LT-44298 Kaunas, LT
(540)



(531) 26.1, 27.5
(511)
3 kosmetika.
5 farmacijos ir veterinarijos preparatai; higienos preparatai medicinos reikmėms; žmonių ir gyvūnų maisto papildai; pleistrai; tvarsliava; dezinfekavimo preparatai.

---

(111) **68237**
(151) 2014 01 28
(210) 2013 0392
(220) 2013 03 15
(181) 2023 03 15
(732) AKCINĖ BENDROVĖ „SANITAS“, Veiverių g. 134B, LT-46352 Kaunas, LT
(740) Lyra Tarnauskienė, 26, UAB „Patentinė ir teisinė apsauga“, Maironio g.14B-1, LT-44298 Kaunas, LT
(540)



(531) 26.1, 27.5, 29.1
(591) mėlyna, balta.
(511)
3 kosmetika.
5 farmacijos ir veterinarijos preparatai; higienos preparatai medicinos reikmėms; žmonių ir gyvūnų maisto papildai; pleistrai; tvarsliava; dezinfekavimo preparatai.

---

(111) **68238**
(151) 2014 01 28
(210) 2013 0393
(220) 2013 03 15
(181) 2023 03 15
(732) AKCINĖ BENDROVĖ „SANITAS“, Veiverių g. 134B, LT-46352 Kaunas, LT
(740) Lyra Tarnauskienė, 26, UAB „Patentinė ir teisinė apsauga“, Maironio g.14B-1, LT-44298 Kaunas, LT
(540)



(531) 26.1, 27.5, 29.1
(591) mėlyna, balta.
(511)
3 kosmetika.
5 farmacijos ir veterinarijos preparatai; higienos preparatai medicinos reikmėms; žmonių ir gyvūnų maisto papildai; pleistrai; tvarsliava; dezinfekavimo preparatai.

---

(111) **68239**
(151) 2014 01 28
(210) 2013 0394
(220) 2013 03 15
(181) 2023 03 15
(732) AKCINĖ BENDROVĖ „SANITAS“, Veiverių g. 134B, LT-46352 Kaunas, LT
(740) Lyra Tarnauskienė, 26, UAB „Patentinė ir teisinė apsauga“, Maironio g.14B-1, LT-44298 Kaunas, LT
(540)



(531) 26.1, 27.5, 29.1
(591) mėlyna, tamsiai mėlyna, balta.
(511)
3 kosmetika.
5 farmacijos ir veterinarijos preparatai; higienos preparatai medicinos reikmėms; žmonių ir gyvūnų maisto papildai; pleistrai; tvarsliava; dezinfekavimo preparatai.

---

(111) **68240**
(151) 2014 01 28
(210) 2013 0401
(220) 2013 03 18
(181) 2023 03 18
(732) OY KARL FAZER AB, Fazerintie 6, 01230 Vantaa, FI
(740) Reda Žabolienė, 7, Advokatės Redos Žabolienės kontora METIDA, Verslo centras VERTAS, Gynėjų g. 16, LT-01109 Vilnius, LT
(540)

GARDĖSIS UOGA

(511)
30 kava, arbata, kakava ir kavos pakaitalai; ryžiai; tapijoka, sago kruopos; miltai ir grūdų produktai; duona, pyragas ir konditerijos gaminiai; ledai; cukrus, medus, sirupas; mielės, kepimo milteliai; druska; garstyčios; actas, padažai; prieskoniai; ledas.

---

(111) **68241**
(151) 2014 01 28
(210) 2013 0402
(220) 2013 03 18
(181) 2023 03 18
(732) UAB „NUOSTABIOJI TECHNOLOGIJA“, Raudondvario pl. 93, LT-47184 Kaunas, LT
(740) Reda Žabolienė, 7, Advokatės Redos Žabolienės kontora METIDA, Verslo centras VERTAS, Gynėjų g. 16, LT-01109 Vilnius, LT
(540)



(531) 24.17, 27.1, 27.5
(511)
9 šviesos diodai (LED); apšvietimo baterijos.
11 šviesadiodžio (LED) apšvietimo įrenginiai; apšvietimo prietaisai ir įrenginiai; apšvietimo lemputės; transporto priemonių apšvietimo prietaisai; transporto priemonių įtaisai nuo akinimo (apšvietimo įtaisai).
42 apšvietimo įrenginių projektavimas ir dizaino paslaugos.

---

(111) **68242**
(151) 2014 01 28
(210) 2013 0406
(220) 2008 03 19
(181) 2018 03 19
(732) FIDIA FARMACEUTICI SPA, Via Ponte della Fabbrica 3/A, I-35031 Abano Terme, IT
(740) Marija Lenkutienė, 6, Patentinių paslaugų centras, UAB, J.Basanavičiaus g. 11/1, LT-03108 Vilnius, LT
(540)

HYALGAN

(511)

5 farmacijos ir veterinarijos preparatai; higienos preparatai medicinos reikmėms.

---

(111) **68243**
(151) 2014 01 28
(210) 2013 0436
(220) 2013 03 22
(181) 2023 03 22
(732) NERIJUS KALINAUSKAS, P. Žadeikos g. 15-32, LT-01001 Vilnius, LT
(540)



(531) 26.1, 27.5, 29.1
(591) juoda, oranžinė, žydra, violetinė, raudona.
(511)

35 verslo vadybos pagalba; viešas reklamavimas; importo ir eksporto agentūros; komercinės informacijos agentūros; savikainos analizė; reklaminių skelbimų platinimas; samdos agentūros; verslo auditas; verslo vadybos ir organizavimo konsultacijos; personalo vadybos konsultacijos; verslo vadybos konsultacijos; reklaminių skilčių rengimas; prekių rodymas; reklama paštu; komercijos ar pramonės vadybos pagalba; reklaminės medžiagos tobulinimas; pavyzdžių platinimas; verslo efektyvumo (veiksmingumo) specialistų paslaugos; rinkos nagrinėjimas; verslo operacijų įvertinimas; verslo nagrinėjimas; reklaminės medžiagos nuoma; verslo organizavimo konsultacijos; reklaminių tekstų skelbimas; reklama; radijo reklama; verslo tyrimai; visuomenės informavimas; stenografavimas; televizijos reklama; parduotuvių vitrinų puošimas; reklamos agentūros; verslo vadybos patarėjų paslaugos; modelių paslaugos (reklamos reikmėms ar pardavimui skatinti); rinkotyra; verslo specialistų konsultacijos; ekonominis prognozavimas; parodų rengimas komercijos ar reklamos reikmėms; verslo informacija; nuomonių tyrimas; reklamos vietų nuoma; prekių pardavimo skatinimas (kitiems); viešbučių verslo vadyba; artistų verslo vadyba; mugių rengimas (komercijos ar reklamos reikmėms); viešasis elektroninis reklamavimas kompiuterių tinkle; reklamos laiko nuoma žiniasklaidoje; kainų palyginimo paslaugos; prekių pateikimas žiniasklaidoje pardavimo reikmėms; trečiųjų asmenų prekių ir paslaugų licencijavimo komercinis administravimas; paslaugų nuoma (verslo pagalba); reklaminių tekstų rašymas; statistinių duomenų rinkimas; maketavimo paslaugos reklamos tikslams; rėmėjų paieška; madų šou rengimas pardavimo skatinimo reikmėms; reklaminių filmų gamyba; rinkodara.

---

(111) **68244**
(151) 2014 01 28
(210) 2013 0439
(220) 2013 03 22
(181) 2023 03 22
(732) UAB „MINERALINIAI VANDENYS“, J. Jasinskio g.16, LT-01112 Vilnius, LT
(740) Otilija Klimaitienė, 35, AAA Law, J. Jasinskio g.16 A, LT-03163 Vilnius, LT
(540)



(531) 3.7, 6.3, 9.1, 25.1, 26.1, 29.1
(591) mėlyna, aukso, balta, juoda, ruda, smėlio, žalia, pilka, geltona, raudona, vyšninė, žydra.
(511)

33 vynai, tarp jų vaisių ir uogų vynai.

---

(111) **68245**
(151) 2014 01 28
(210) 2013 0440
(220) 2013 03 22
(181) 2023 03 22
(732) UAB „MINERALINIAI VANDENYS“, J. Jasinskio g.16, LT-01112 Vilnius, LT

(740) Otilija Klimaitienė, 35, AAA Law, J. Jasinskio g.16 A, LT-03163 Vilnius, LT

(540)



(531) 3.7, 6.3, 9.1, 25.1, 26.1, 29.1

(591) mėlyna, aukso, balta, juoda, ruda, smėlio, žalia, pilka, geltona, šviesiai žalia, žydra.

(511)

33 vynai, tarp jų vaisių ir uogų vynai.

---

(111) **68246**

(151) 2014 01 28

(210) 2013 0441

(220) 2013 03 22

(181) 2023 03 22

(732) RATIOPHARM GmbH, Graf-Arco-Str.3, 89079 Ulm, DE

(740) Marius Jakulis - Jason, 3, AAA Law, J. Jasinskio g. 16 A, LT-03163 Vilnius, LT

(540)

Probiotics + B ratiopharm

(511)

5 farmaciniai preparatai žarnyno bakterinės floros greitam balansui atstatyti.

---

(111) **68247**

(151) 2014 01 28

(210) 2013 0442

(220) 2013 03 22

(181) 2023 03 22

(732) RATIOPHARM GmbH, Graf-Arco-Str.3, 89079 Ulm, DE

(740) Marius Jakulis - Jason, 3, AAA Law, J. Jasinskio g. 16 A, LT-03163 Vilnius, LT

(540)

Probiotics-ratiopharm

(511)

5 farmaciniai preparatai žarnyno bakterinės floros greitam balansui atstatyti.

---

(111) **68248**

(151) 2014 01 28

(210) 2013 0443

(220) 2013 03 22

(181) 2023 03 22

(732) UAB „ŠVYTURYS-UTENOS ALUS“, Pramonės g. 12, LT-28500 Utena, LT

(740) Reda Žabolienė, 7, Advokatės Redos Žabolienės kontora METIDA, Verslo centras VERTAS, Gynėjų g. 16, LT-01109 Vilnius, LT

(540)



(531) 26.1, 26.11, 27.1

(511)

35 reklama; verslo vadyba; verslo tvarkyba; įstaigų veikla; algalapių parengimas; artistų verslo vadyba; biuro mašinų ir įrengimų nuoma; buhalterinė apskaita; dokumentų dauginimas; duomenų paieška kompiuterių rinkmenose (kitiems); ekonominis prognozavimas; fotokopijavimas; fotokopijavimo mašinų nuoma; importo ir eksporto agentūros; informacijos rinkimas kompiuterinėse duomenų bazėse; informacijos sisteminimas kompiuterinėse duomenų bazėse; kainų palyginimo paslaugos; komercijos ar pramonės vadybos pagalba; komercinė informacija ir patarimai vartotojams (konsultacijų teikimas); komercinės informacijos agentūros; kompiuterizuotas rinkmenų (bylų) tvarkymas; laikraščių užsakymas (kitiems); madų šou rengimas pardavimo skatinimo reikmėms; maketavimo paslaugos reklamos tikslams; mažmeninė ir didmeninė prekyba farmacijos,

veterinarijos ir higienos preparatais bei medicinos reikmenimis; modelių paslaugos (reklamos reikmėms ar pardavimui skatinti); mokesčių apskaičiavimas; mugių rengimas (komercijos ar reklamos reikmėms); naujienų apžvalgų paslaugos; nuomonių tyrimas; pardavimas aukcione; parduotuvių vitrinų puošimas (tvarkymas); parodų rengimas komercijos ar reklamos reikmėms; paslaugų nuoma (verslo pagalba); pavyzdžių platinimas; perrašinėjimas; personalo komplektavimas; personalo vadybos konsultacijos; prekių pardavimo skatinimas (kitiems); prekių pateikimas žiniasklaidoje pardavimo reikmėms; prekių rodymas; prekių užsakymų administracinis tvarkymas; psichologinis testavimas personalo parinkimo reikmėms; radijo reklama; reklama paštu; reklaminės medžiagos nuoma; reklaminės medžiagos tobulinimas; reklaminių filmų gamyba; reklaminių skelbimų platinimas; reklaminių skilčių rengimas; reklaminių tekstų rašymas; reklaminių tekstų skelbimas; reklamos agentūros; reklamos laiko nuoma žiniasklaidoje; reklamos pristatymas paštu; reklamos vietų nuoma; rėmėjų paieška; rinkodara; rinkos nagrinėjimas; rinkotyra; samdos agentūros; savikainos analizė; sąskaitų būklės apyskaitų sudarymas; sąskaitų-faktūrų išrašymas; sekretoriavimas; skelbimų klijavimas; smulkių prekių pardavimo automatų nuoma; spausdinimas (mašinėle); statistinių duomenų rinkimas; stenografavimas; tekstų dorojimas; telefoniniai atsakymai (kai abonentas nepasiekiamas); telekomunikacinių paslaugų užsakymas (kitiems); telerinkodaros paslaugos; televizijos reklama; tiekimo paslaugos kitiems (prekių ir paslaugų pirkimas kitiems verslams); trečiųjų asmenų prekių ir paslaugų licencijavimo komercinis administravimas; verslo informacija; verslo nagrinėjimas; verslo operacijų įvertinimas; verslo organizavimo konsultacijos; verslo patikrinimai; verslo perkėlimo paslaugos; verslo specialistų konsultacijos; verslo tyrimai; verslo vadyba (sportininkams); verslo vadybos ir organizavimo konsultacijos; verslo vadybos konsultacijos; verslo vadybos pagalba; verslo vadybos patarėjų paslaugos; viešas reklamavimas; viešasis elektroninis reklamavimas kompiuterių tinkle; viešbučių verslo vadyba; verslo auditas; verslo efektyvumo (veiksmingumo) specialistų paslaugos; visuomenės informavimas.

41 švietimas; mokymas; pramogos; sportinė ir kultūrinė veikla; abonementinės bibliotekos; akademijos (mokymas); asmeninių trenerių paslaugos (kūno rengybos treniruotės); atrakcionų parkai; bilietų agentūrų paslaugos (pramogos); cirkai; dekoracijų nuoma; diskotekų paslaugos; diskotekų vedėjų paslaugos; egzaminavimas; elektroninė darbalaukinė leidyba; elektroninių knygų ir žurnalų tiesioginis publikavimas; elektroninių publikacijų tiesioginis pateikimas per kompiuterių tinklą (ne parsisiunčiamųjų); estrados artistų paslaugos; filmų kūrimas (išskyrus reklaminius); fizinis lavinimas; fotografavimas; fotoreportažų rengimas; gamybinė praktika (parodomoji); garso aparatūros nuoma; garso įrašų montavimas; garso įrašų nuoma; gestų kalbos vertimas; gimnastikos mokymas; gyvūnų dresavimas; golfo paslaugos; grožio konkursų rengimas; informacija apie poilsio ir pramogų renginius; instruktavimas; internatinės mokyklos; įrašų studijų paslaugos; kaligrafijos paslaugos; karaokės paslaugų parūpinimas; kasetinių vaizdo magnetofonų nuoma; kilnojamosios bibliotekos; kinematografijos reikmenų ir kino projektorių nuoma; kino filmų demonstravimas; kino filmų nuoma; kino juostų nuoma; kino studijos; klubų paslaugos (pramogos ar švietimas); knygų leidyba; kolokviumų rengimas ir vedimas; koncertų rengimas ir vedimas; konferencijų rengimas ir vedimas; kongresų rengimas ir vedimas; kultūros ar mokomųjų parodų rengimas; kūno rengybos treniruočių vedimas; lošimai; lošimo namų (kazino) paslaugos; loterijų rengimas; madų šou rengimas (pramogų reikmėms); mikrofilmavimas; miuzikholai; modelių parinkimas dailininkams; mokyklų paslaugos (švietimas); mokymas (mažos grupės ar vieno asmens); muziejų aprūpinimas eksponavimo reikmenimis; muzikos komponavimo paslaugos; muzikos kūrimas; naktiniai klubai; ne reklaminių tekstų rašymas; neakivaizdinis mokymas; orkestrų paslaugos; pasilinksminimai; pobūvių rengimas; poilsio ir pramogų vietų paslaugos; poilsio stovyklų paslaugos (pramoginių); povandeninio plaukiojimo reikmenų nuoma; praktinis mokymas (parodomasis); pramoginių ar mokomųjų konkursų rengimas; pramoginių rodinių (šou) kūrimas; pramoginių rodinių (šou) rengimas; pramogų informacija; pramogų paviljonų paslaugos; profesijos pasirinkimo konsultacijos; profesinis mokymas ir rengimas; profesinis perkvalifikavimas; radijo ir televizijos imtuvų nuoma; radijo ir televizijos programų kūrimas; radijo pramoginės laidos; religinis švietimas; reporterių paslaugos; scenaristų paslaugos; seminarų rengimas ir vedimas; simpoziumų rengimas ir vedimas; sporto aikščių nuoma; sporto įrenginių nuoma (išskyrus transporto priemones); sporto renginių rengimas; sporto stovyklų paslaugos; sporto varžybų tvarkaraščių sudarymas; sporto varžybų rengimas; stadionų įrenginių nuoma; subtitravimas; sveikatos klubų paslaugos (sveikatinimas ir kūno rengybos treniruotės); šokių vakarų rengimas; švietimo informacija; švietimo paslaugos; teatro dekoracijų nuoma; teatro spektakliai; tekstų maketavimo paslaugos (ne reklaminių tekstų); tekstų skelbimas (išskyrus reklaminius); televizijos ar teatro studijų apšvietimo priemonių nuoma; televizijos ir radijo imtuvų nuoma; televizijos ir radijo programų rengimas; televizijos pramoginės laidos; teniso kortų nuoma; tiesioginių laidų rengimas; ugdomasis vadovavimas (mokymas); vaikų darželiai; vaizdajuosčių (videokasečių) nuoma; vaizdajuosčių įrašymas; vaizdajuosčių redagavimas; vaizdo filmų demonstravimas; vertėjų žodžiu paslaugos; vertimai; videofilmų gamyba; videokamerų nuoma; vietų užsakymas spektakliams; zoologijos sodų paslaugos; žaidimų įrangos nuoma; žaidimų paslaugos, teikiamos tiesiogiai per kompiuterių tinklą; žaislų nuoma.

(111) **68249**
(151) 2014 01 28
(210) 2013 0444
(220) 2013 03 22
(181) 2023 03 22
(732) NOVARTIS AG, 4002 Basel, CH
(740) Reda Žabolienė, 7, Advokatės Redos Žabolienės kontora METIDA, Verslo centras VERTAS, Gynėjų g. 16, LT-01109 Vilnius, LT
(540)

DECILOSA

(511)
5 farmacijos preparatai.

---

(111) **68250**
(151) 2014 01 28
(210) 2013 0447
(220) 2013 03 25
(181) 2023 03 25
(732) UAB FLAMINTA, Mosėdžio g. 39, LT-48195 Kaunas, LT
(740) Gvidas Urbonas, 57, K. Donelaičio g. 33-101, LT-44240 Kaunas, LT
(540)



(531) 7.1, 26.4, 29.1
(591) tamsiai mėlyna, oranžinė.
(511)
11 kanalinės krosnys; oro šildytuvai; oro kondicionavimo įrenginiai; karšto oro aparatai; karšto oro pirčių įrenginiai; krosnių metalinės konstrukcijos; krosnių aušintuvai; krosnių aušinimo bakai; kaitinimo degikliai; boileriai (ne mašinų dalys); degimo krosnys; vandens šildytuvai; šildymo aparatai; šilumos regeneratoriai; šildymo įrenginiai; karšto vandens šildymo įrenginiai; šildymo (vandeniu) įrenginiai; šildymo katilai; šildymo katilų vamzdžiai; elektriniai šildymo aparatai; centrinio šildymo sistemų radiatoriai; kaitinimo elementai; dūmtraukiai; dūmtraukių dūmtakiai; dūmtraukių sklendės; oro kondicionavimo aparatai; šilumokaičiai (ne mašinų dalys); šildymo krosnys; krosnių fasoninės dalys; krosnių ardynai; žaizdrai; krosnių peleninės; krosnių pelenų dėžės; dujų degikliai; dujų katilai; garo katilai (ne mašinų dalys); šildymo plokštės; radiatoriai (šildymas); vandens šildytuvai (prietaisai); dūmtraukių sklendės (šildymas); gyvatukai (distiliavimo, šildymo įrenginių dalys); žarijų krosnelės; šildymo katilų dūmtraukiai; šildymo katilų tiektuvai; namų židiniai.
35 rinkos nagrinėjimas; reklama; rinkodara; prekių sukaupimas (išskyrus vežimą) kitiems, teikiantis pirkėjams galimybę patogiai apžiūrėti ir įsigyti tų prekių.
37 katilų valymas ir taisymas; degiklių taisymas ir techninė priežiūra; statybos įrenginių nuoma; šildymo įrangos įtaisymas ir taisymas; dūmtraukių valymas; oro kondicionavimo aparatų įtaisymas ir taisymas; statybų priežiūra; krosnių, židinių įrengimas ir taisymas; santechnikos darbai; statybos konsultacijos.

---

(111) **68251**
(151) 2014 01 28
(210) 2013 0460
(220) 2013 03 27
(181) 2023 03 27
(732) UNIVERSAL PROTEIN SUPPLEMENTS CORPORATION D/B/A UNIVERSAL NUTRITION, 3 Terminal Road, New Brunswick, New Jersey 08901, US
(740) Marija Lenkutienė, 6, Patentinių paslaugų centras, UAB, J.Basanavičiaus g. 11/1, LT-03108 Vilnius, LT
(540)



(531) 26.1, 26.13
(511)
5 mitybos papildai.
25 drabužiai ir apranga, nepriskirti prie kitų klasių.

---

(111) **68252**
(151) 2014 01 28
(210) 2013 0461
(220) 2013 03 27
(181) 2023 03 27
(732) UNIVERSAL PROTEIN SUPPLEMENTS CORPORATION D/B/A UNIVERSAL NUTRITION, 3 Terminal Road, New Brunswick, New Jersey 08901, US
(740) Marija Lenkutienė, 6, Patentinių paslaugų centras, UAB, J.Basanavičiaus g. 11/1, LT-03108 Vilnius, LT
(540)



(531) 2.1, 27.3
(511)
5 mitybos papildai.
25 drabužiai ir apranga, nepriskirti prie kitų klasių.

---

(111) **68253**
(151) 2014 01 28
(210) 2013 0470
(220) 2013 03 28
(181) 2023 03 28
(732) UAB „LUKOIL BALTIJA“, Senasis Ukmergės kelias 4, Užubalių k., LT-14013 Vilniaus r., LT
(740) Marija Lenkutienė, 6, Patentinių paslaugų centras, UAB, J.Basanavičiaus g. 11/1, LT-03108 Vilnius, LT
(540)

Cash & Drive

(511)
35 prekių, skirtų vairuotojams bei transporto priemonių priežiūrai, sukaupimas degalinėse (išskyrus vežimą) kitiems, teikiantis pirkėjams galimybę patogiai apžiūrėti ir įsigyti tų prekių.
37 transporto priemonių techninės priežiūros stotys (papildymas degalais); automobilių plovimas; sausasis valymas; transporto priemonių plovimas; transporto priemonių poliravimas; transporto priemonių valymas.
43 aprūpinimas maistu ir gėrimais; barų paslaugos; kavinės; kavos barai.

---

(111) **68254**
(151) 2014 01 28
(210) 2013 0600
(220) 2013 04 16
(181) 2023 04 16
(732) UAB „KVAPAI IR SPALVOS“, Deltuvos g. 34, LT-08100 Vilnius, LT
(540)



(531) 24.3, 25.1, 26.1
(511)
35 prekių sukaupimas (išskyrus vežimą) kitiems, teikiantis pirkėjams galimybę patogiai apžiūrėti ir įsigyti tų prekių mažmeninėse ir didmeninėse parduotuvėse, per užsakymams paštu skirtus katalogus ar elektroninėmis priemonėmis, tarp jų žiniatinklio svetainėse ar teleparduotuvėse. pieno gėrimai su salyklu (medicinos reikmėms); pieno milteliai kūdikiams; pieštukai nuo galvos skausmo; piretrumas (milteliai); pirmosios pagalbos dėžutės (pilnos); pleistrai (medicinos reikmėms); popierinės servetėlės, įmirkytos farmaciniais losjonais; popierius (garstyčių pleistrams); popierius (karštiems garstyčių kompresams); popierius nuo kandžių; porcelianas (dantų protezams); preparatai nuo kandžių; preparatai nuo kojų prakaitavimo; preparatai nuo nušalimų; preparatai nuo parazitų; preparatai nuo pelių; preparatai nuo prakaitavimo; preparatai nuo saulės nudegimo (farmacijos reikmėms); priemonės nuo galvos skausmas; purvas (vonioms); rabarbarų šaknys (farmacijos reikmėms); radioaktyviosios medžiagos (medicinos reikmėms); radis (medicinos reikmėms); raminamieji vaistai; rentgenologinės kontrastinės medžiagos (medicinos reikmėms); ricinos aliejus (medicinos reikmėms); riebalai (medicinos reikmėms); riebalai (veterinarijos reikmėms); rūgštys (farmacijos reikmėms); rūkomosios žolės (medicinos reikmėms); sakai (medicinos reikmėms); saldainiai (vaistiniai); saldymedžiai (farmacijos reikmėms); saldymedžių šakniastiebiai (farmacijos reikmėms); salyklas (farmacijos reikmėms); sarsaparylius (medicinos reikmėms); sėklinimo sperma; sėmenys (farmacijos reikmėms); sėmenų aliejaus maisto papildai; sėmenų maisto papildai; sėmenų miltai (farmacijos reikmėms); seroterapijos vaistai; serumai; sieros lazdelės (dezinfekcinės); sirupai (farmacijos

reikmėms); skalsės (farmacijos reikmėms); skaudulių tamponai; skruzdžių aldehidas (farmacijos reikmėms); smilkalai (medicinos reikmėms); smilkomosios pastilės; smulkiagrūdė siera (farmacijos reikmėms); spiritas farmacijos reikmėms; sterilizavimo preparatai; steroidai; stiprinamieji preparatai (vaistai); strichninas; sulfanilamidai (vaistai); šaldomieji purškalai (medicinos reikmėms); šarmai (farmacijos reikmėms); šarminių metalų jodidai (farmacijos reikmėms); šliužų naikinimo preparatai; šunų losjonai; šunų prausimo priemonės; šunų repelentai; švino lašai; tabako ištraukos (insekticidai); tabletės (farmacijos reikmėms); tauriųjų metalų lydiniai (odontologijos reikmėms); tepalai (farmacijos reikmėms); tepalai (medicinos reikmėms); tepalai nuo saulės nudegimo; terminis vanduo; terpentinas (farmacijos reikmėms); terpentino aliejus (farmacijos reikmėms); timolis (farmacijos reikmėms); tinktūros (medicinos reikmėms); tirpalai glaustiniams (kontaktiniams) lęšiams laikyti; tirpikliai (pleistrų klijams pašalinti); trankviliantai; trauklapiai; tvarsliava (medicininė); tvarstomoji marlė; uostomoji druska; vabzdžius atbaidančios medžiagos; vabzdžių (atbaidymo) smilkalai; vaistai (medicinos reikmėms); vaistai (odontologijos reikmėms); vaistai (veterinarijos reikmėms); vaistai (žmonėms); vaistai nuo kirmėlių; vaistai nuo pleiskanų; vaistai nuo vidurių užkietėjimo; vaistažolės; vaistinė konditerija; vaistinės jalapos; vaistiniai drebuločiai (medicinos reikmėms); vaistiniai plaukų augimo preparatai; vaistiniai vonių preparatai; vakcinos; vandenilio peroksidas (medicinos reikmėms); vazelinas (medicinos reikmėms); veterinariniai preparatai; vezikantai (pūsles sukeliantys vaistai); vidurius paleidžiantys vaistai; vidurius valantys vaistai; virškinimą skatinantys vaistai (medicinos reikmėms); vitaminų preparatai; vyno akmuo (farmacijos reikmėms); vyno akmuo (kalio tartratas) (farmacijos reikmėms); vynuogių ligas gydantys chemikalai; vonių druskos (medicinos reikmėms); želatina (medicinos reikmėms); žiedadulkių maisto papildai; žievės (farmacijos reikmėms); žiurkių nuodai; žolių arbatos (medicinos reikmėms); žuvų miltai (farmacijos reikmėms); žuvų taukai; žvakutės (standžios konsistencijos žvakutės arba rutuliuko formos vaistai).metaliniai lankstai; ne metaliniai lynų ir kabelių suveržimo sraigtai; ne metaliniai loviai (statybiniam skiediniui maišyti); ne metaliniai lovos reikmenys; ne metaliniai lovų ratukai; ne metaliniai mūrkaiščiai; ne metaliniai padėklai; ne metaliniai palapinių kuoliukai; ne metaliniai peiliakočiai; ne metaliniai plaukiojantieji konteineriai; ne metaliniai pleištai; ne metaliniai sandarieji gaubteliai; ne metaliniai sprausteliai; ne metaliniai sraigtai; ne metaliniai statinių čiaupai; ne metaliniai statinių lankai; ne metaliniai stulpai; ne metaliniai šluotų kotai; ne metaliniai tvarkomieji padėklai; ne metaliniai varžtai; ne metaliniai vežimo padėklai; ne metaliniai vožtuvai (išskyrus naudojamus mašinose); ne metaliniai, ne mechaniniai lanksčiųjų žarnų būgnai; ne metaliniai, ne švytintys namų numeriai; neapdirbtas ar iš dalies apdirbtas dramblio kaulas; neapdirbti arba iš dalies apdirbti ragai; nendrės (medžiaga pynimui); nešiojami veidrodžiai (tualetiniai veidrodžiai); oro pagalvės (ne medicinos reikmėms); ožiai (malkoms pjauti); pagalvės; pagalvės (lovų); pailgosios pagalvėlės; pakeliamųjų žaliuzių juostelės; patalynė (išskyrus skalbinius); paukščių inkilai; paukščių iškamšos; paveikslų rėmjuostės; paveikslų rėmų laikikliai; paveikslų rėmų puošmenos; perlamutras (neapdirbtas ar iš dalies apdirbtas); pintinės; pintiniai dirbiniai; pintiniai lopšiai; pintos medinės šviesdangtės (baldai); piupitrai (pultai); plastikinė tara; plastikinės lynų (kabelių) ir vamzdžių tvirtinimo detalės; plastikinės raktakortės (nekoduotos); plastikinės vamzdžių ar kabelių apkabos; plastikiniai baldų apvadai; plastikiniai išleidžiamieji čiaupai (sklendės); plastikiniai konteineriai; plastikiniai maisto produktų papuošalai; plastikiniai vandentiekio vamzdžių vožtuvai; plastiko ritinėliai (užuolaidoms); plokštelinės vidinės žaliuzės; popierinės užuolaidos; prausyklės (baldai su praustuvėmis); prekystaliai; prie sienos tvirtinami vystyklų (sauskelnių) keitimo stalai; pripučiami reklamos objektai; pripučiamieji čiužiniai (ne medicinos reikmėms); pripučiamosios pagalvės (ne medicinos reikmėms); rakinamosios spintelės, dėžės, stalčiai; raktų (kabinimo) lentos; rankšluosčių spintos (baldai); rašomieji stalai; rašomųjų mašinėlių lentynėlės; rašomųjų mašinėlių stalai; rėminės atramos (baldai); rotango (palmių rūšis) dirbiniai; sandėlių lentynos; sėdynės; serviravimo vežimėliai; sidabruotasis stiklas (veidrodžiai); siuvėjų manekenai; siuvinėjimo rėmeliai; skaičiavimo mašinų stovai; skėčių stovai; skelbimų lentos; skystojo kuro ne metaliniai konteineriai; skrybėlių kabyklos; sofos; spintos; spyruokliniai čiužiniai; spyruokliniai matracai; stacionarūs ne metaliniai rankšluosčių dalytuvai; stalai; stalviršiai; stovimieji stalai; suknelių užvalkalai; suolai (baldai); suoliukai kojoms; šautuvų stovai; šepečių įtvarai; šezlongai; šiaudinės juostelės; šiaudų čiužiniai; šiaudų pynės; šiaudų pynės (išskyrus patiesalus); širmos (baldai); šunų būdos; taburetės; talpyklos (išskyrus metalines arba plytines); tualetiniai staliukai; užuolaidų kabliukai; užuolaidų karnizai; užuolaidų kreipiamosios; užuolaidų laikikliai (ne tekstiliniai); užuolaidų raiščiai; užuolaidų ritinėliai; užuolaidų žiedai; vagonų restoranų baldai; vaikštynės vaikams mokytis vaikščioti; vaikų lovelės; vaistų spintelės; vandens lovos (ne medicinos reikmėms); vaško figūros; veidrodinio stiklo lakštai; veidrodinis stiklas; vėjo varpeliai (papuošimui); vėliavų kotai; vežimėliai (kompiuteriams) (baldai); vežimėliai (baldai); vėžlių kiautai; vėžlių kiautų imitacijos; vidinės nuleidžiamosios aklinos užuolaidos (baldai); viršutinių drabužių pakabos; vitrinos; vitrinos (baldai); žaislų dėžės; židinių dangčiai; židinių grotelės; žurnalų padėklai; žuvų skiaurės.

Registracijos, pripažintos negaliojančiomis pagal Lietuvos Respublikos prekių ženklų įstatymo 18 straipsnį

(111) **61995**
(540) SALDŽIOS DEVYNERIOS
(580) 2013 11 29

---

(111) **64131**
(540) GAIVIOS DEVYNERIOS fig
(580) 2013 11 29

---

(111) **66329**
(540) PIPELIFE fig
Pripažinta negaliojančia prekių ir / arba paslaugų sąrašo dalis, pripažinimo negaliojančia data
19 statybinės medžiagos (ne metalinės); statybiniai standieji ne metaliniai vamzdžiai.
(580) 2013 12 19

---

(111) **66372**
(540) EVEREST COFFEE fig
(580) 2013 12 19

---

(111) **66648**
(540) PRIME LEGAL fig
Pripažinta negaliojančia prekių ir / arba paslaugų sąrašo dalis, pripažinimo negaliojančia data
16 popierius, kartonas ir jų gaminiai, nepriskirti prie kitų klasių; spaudiniai; įrišimo medžiagos; fotonuotraukos; raštinės reikmenys; raštinės ir buitinės lipniosios medžiagos; dailininkų reikmenys; teptukai; rašomosios mašinėlės ir biuro reikmenys (išskyrus baldus); mokomoji medžiaga ir vaizdinės priemonės (išskyrus aparatūrą); plastikinės pakavimo medžiagos (nepriskirtos prie kitų klasių); šriftai; klišės.
(580) 2014 01 14

Pakeitimai valstybiniame registre pagal Lietuvos Respublikos prekių ženklų įstatymo 23 straipsnį

(111) **24500**
(540) ETA fig
(732) ETA AS, Zeleny pruh 95/97, 14700 Praha 4, Branik, CZ
(450) 1997 04 25
(771) ETA AS, Poličska 444, 53916 Hlinsko, CZ
(580) 2014 01 16

---

(111) **24544**
(540) Brekkies fig
(732) AFFINITY PETCARE, SA, Placa Xavier Cugat, 2, Edificio D, pl. 3a, 08174 Sant Cugat del Valles, Barcelona, ES
(450) 1997 05 26
(771) AFFINITY PETCARE, SA, Ronda General Mitre, 149, 08022 Barcelona, ES
(580) 2014 01 16

---

(111) **24571**
(540) La vache qui rit fig
(732) FROMAGERIES BEL, SA, 16 Boulevard Malesherbes, 75008 Paris, FR
(450) 1997 05 26
(771) FROMAGERIES BEL, SA, 4, Rue d'Anjou, F-75008 Paris, FR
(580) 2014 01 15

---

(111) **24593**
(540) KIRI
(732) FROMAGERIES BEL, SA, 16 Boulevard Malesherbes, 75008 Paris, FR
(450) 1997 05 26
(771) FROMAGERIES BEL, SA, 4, Rue d'Anjou, F-75008 Paris, FR
(580) 2014 01 15

---

(111) **24701**
(540) LA VACHE QUI RIT BESIJUOKIANTI KARVĖ
(732) FROMAGERIES BEL, SA, 16 Boulevard Malesherbes, 75008 Paris, FR
(450) 1997 05 26
(771) FROMAGERIES BEL, SA, 4, Rue d'Anjou, F-75008 Paris, FR
(580) 2014 01 15

---

(111) **25019**
(540) ELOVENA fig
(732) RAISION KAUPPAMYLLYT OY, Raisionkaari 55, 21200 Raisio, FI
(450) 1997 07 25
(771) MELIA OY, P.O.Box 9, 37101 Nokia, FI
(580) 2014 01 10

---

(111) **25019**
(540) ELOVENA fig
(732) RAVINTORAISIO OY, Raisionkaari 55, 21200 Raisio, FI
(450) 1997 07 25
(771) RAISION KAUPPAMYLLYT OY, Raisionkaari 55, 21200 Raisio, FI
(580) 2014 01 10

---

(111) **25182**
(540) TUTTI FRUTTI
(732) FAZER CHOCOLATES LTD, Fazerintie 6, 01230 Vantaa, FI
(450) 1997 08 25
(771) CLOETTA FAZER CHOCOLATES LTD, Fazerintie 6, 01230 Vantaa, FI
(580) 2014 01 07

---

(111) **25305**
(540) SYNAQUA
(732) CRAY VALLEY SA, 16-32 rue Henri Regnault La Defence 6, 92400 Courbevoie, FR
(450) 1997 09 25
(771) CRAY VALLEY SA, 12 place de l'Iris, 92400 Courbevoie, FR
(580) 2014 01 21

---

(111) **25308**
(540) SYNOCURE
(732) CRAY VALLEY SA, 16-32 rue Henri Regnault La Defence 6, 92400 Courbevoie, FR
(450) 1997 09 25
(771) CRAY VALLEY SA, 12 place de l'Iris, 92400 Courbevoie, FR
(580) 2014 01 21

---

(111) **25309**
(540) SYNOCRYL
(732) CRAY VALLEY SA, 16-32 rue Henri Regnault La Defence 6, 92400 Courbevoie, FR
(771) CRAY VALLEY SA, 12 place de l'Iris, 92400 Courbevoie, FR
(580) 2014 01 21

---

(111) **25311**
(540) CRAYVALLAC
(732) CRAY VALLEY SA, 16-32 rue Henri Regnault La Defence 6, 92400 Courbevoie, FR
(450) 1997 09 25
(771) CRAY VALLEY SA, 12 place de l'Iris, 92400 Courbevoie, FR
(580) 2014 01 22

---

(111) **25312**
(540) GELKYD
(732) CRAY VALLEY SA, 16-32 rue Henri Regnault La Defence 6, 92400 Courbevoie, FR
(450) 1997 09 25
(771) CRAY VALLEY SA, 12 place de l'Iris, 92400 Courbevoie, FR
(580) 2014 01 22

---

(111) **25386**
(540) FIFA WORLD CUP fig
(732) FEDERATION INTERNATIONALE DE FOOTBALL ASSOCIATION (FIFA), FIFA-Strasse 20, 8044 Zuerich, CH
(450) 1997 09 25
(771) FEDERATION INTERNATIONALE DE FOOTBALL ASSOCIATION, Hitzigweg 11, 8030 Zuerich, CH
(580) 2014 01 07

---

(111) **25457**
(540) SUPERGELKYD
(732) CRAY VALLEY SA, 16-32 rue Henri Regnault La Defence 6, 92400 Courbevoie, FR
(450) 1997 09 25
(771) CRAY VALLEY SA, 12 place de l'Iris, 92400 Courbevoie, FR
(580) 2014 01 22

---

(111) **25459**
(540) SYNOLAC
(732) CRAY VALLEY SA, 16-32 rue Henri Regnault La Defence 6, 92400 Courbevoie, FR
(450) 1997 09 25
(771) CRAY VALLEY SA, 12 place de l'Iris, 92400 Courbevoie, FR
(580) 2014 01 22

---

(111) **25460**
(540) UNITHANE
(732) CRAY VALLEY SA, 16-32 rue Henri Regnault La Defence 6, 92400 Courbevoie, FR
(450) 1997 09 25
(771) CRAY VALLEY SA, 12 place de l'Iris, 92400 Courbevoie, FR
(580) 2014 01 22

---

(111) **26199**
(540) WORLD CUP
(732) FEDERATION INTERNATIONALE DE FOOTBALL ASSOCIATION (FIFA), FIFA-Strasse 20, 8044 Zuerich, CH
(450) 1998 01 26
(771) FEDERATION INTERNATIONALE DE FOOTBALL ASSOCIATION, Hitzigweg 11, 8032 Zuerich, CH
(580) 2014 01 07

---

(111) **26426**
(540) Virgin fig
(732) VIRGIN ENTERPRISES LIMITED, The Battleship Building, 179 Harrow Road, London, W2 6NB, GB
(450) 1998 03 25
(771) VIRGIN ENTERPRISES LIMITED, The School House, 50 Brook Green, London, W6 7RR, GB
(580) 2014 01 09

---

(111) **26427**
(540) VIRGIN
(732) VIRGIN ENTERPRISES LIMITED, The Battleship Building, 179 Harrow Road, London, W2 6NB, GB
(450) 1998 03 25
(771) VIRGIN ENTERPRISES LIMITED, The School House, 50 Brook Green, London, W6 7RR, GB
(580) 2014 01 09

---

(111) **27478**
(540) NORDA
(732) APPEL FEINKOST GmbH & CO KG, Neufelder Schanze, 27472 Cuxhaven, DE
(450) 1998 06 25
(771) APPEL FEINKOST GmbH & CO KG, Grosse Elbstrasse 133, 22767 Hamburg, DE
(580) 2014 01 07

---

(111) **35499**
(540) VIRGIN
(732) VIRGIN ENTERPRISES LIMITED, The Battleship Building, 179 Harrow Road, London, W2 6NB, GB
(450) 1999 11 25

(771) VIRGIN ENTERPRISES LIMITED, The School House, 50 Brook Green, London, W6 7RR, GB
(580) 2014 01 07

---

(111) **36316**
(540) ARGUS fig
(732) UAB SAUGOS TARNYBA „ARGUS“, Viršutinė g. 25, LT-92258 Klaipėda, LT
(450) 2000 01 25
(771) R. JONAIČIO IĮ „ARGUS“ SAUGOS TARNYBA, Gintaro g. 9-3, LT-92241 Klaipėda, LT
(580) 2014 01 24

---

(111) **38238**
(540) TEMS
(732) ASCOM NETWORK TESTING AB, Laboratorgraend 3, 93162 Skellefteaa, SE
(450) 2000 06 26
(771) ASCOM NETWORK TESTING AB, Skelleftehamnsvaegen 206, 932 35 Ursviken, SE
(580) 2014 01 10

---

(111) **44235**
(540) VIKING
(732) VIKING RANGE, LLC, 111 Front Street, Greenwood, Mississippi 38930, US
(450) 2001 12 27
(771) VIKING RANGE CORPORATION, 111 Front Street, Greenwood, Mississippi 38930, US
(580) 2014 01 23

---

(111) **46583**
(540) DELTA INTERSERVIS fig
(732) UAB „DELTA“ TURIZMO CENTRAS, A. Stulginskio g. 5-60, LT-01115 Vilnius, LT
(450) 2003 06 25
(771) UAB „DELTA“ TURIZMO CENTRAS, Jakšto g.13, LT-01105 Vilnius, LT
(580) 2014 01 07

---

(111) **49962**
(540) 15 min fig
(732) UAB „15MIN“, A. Goštauto g. 40B, LT-01112 Vilnius, LT
(450) 2005 11 25
(771) UAB „15 MINUČIŲ“, J.Basanavičiaus g.16-102, 2006 Vilnius, LT
(580) 2014 01 08

---

(111) **49962**
(540) 15 min fig
(732) UAB „15MIN“, Saltoniškių g. 9, LT-08105 Vilnius, LT
(450) 2005 11 25
(771) UAB „15MIN“, A. Goštauto g. 40B, LT-01112 Vilnius, LT
(580) 2014 01 08

---

(111) **50227**
(540) WALLY
(732) WALLY YACHTS SA, 5, Avenue Gaston Diderich, L-1420 Luxembourg, LU
(450) 2005 12 27
(771) WALLY YACHTS SA, 231 Val des Bons Malades, L-2121 Kirchberg, LU
(580) 2014 01 07

---

(111) **50231**
(540) MaxMeyer fig
(732) PPG INDUSTRIES EUROPE SARL, Route de Gilly 32, CH-1180 Rolle, CH
(450) 2005 12 27
(771) PPG INDUSTRIES EUROPE SARL, Route de Gilly n. 32, Rolle, CH
(580) 2014 01 07

---

(111) **50356**
(540) Stolichnaya vodka STOLICHNAYA RUSSIAN VODKA fig
(732) SPIRITS PRODUCT INTERNATIONAL INTELLECTUAL PROPERTY B.V., 7 rue Nicolas Bove, L-1253 Luxembourg, Grand Duchy of Luxembourg, LU
(450) 2006 01 25
(771) SPIRITS PRODUCT INTERNATIONAL INTELLECTUAL PROPERTY BV, 1A, Rue Thomas Edison, L-1445 Strassen, Luxembourg, LU
(580) 2014 01 23

---

(111) **50356**
(540) Stolichnaya vodka STOLICHNAYA RUSSIAN VODKA fig
(732) SPIRITS PRODUCT INTERNATIONAL INTELLECTUAL PROPERTY B.V., 3, rue du Fort Rheinsheim, L-2419 Luxembourg, Grand Duchy of Luxembourg, LU
(450) 2006 01 25
(771) SPIRITS PRODUCT INTERNATIONAL INTELLECTUAL PROPERTY B.V., 7 rue Nicolas Bove, L-1253 Luxembourg, Grand Duchy of Luxembourg, LU
(580) 2014 01 23

---

(111) **50479**
(540) Moskovskaya OSOBAYA VODKA MOSKOVSKAYA RUSSIAN VODKA fig
(732) SPIRITS PRODUCT INTERNATIONAL INTELLECTUAL PROPERTY B.V., 7 rue Nicolas Bove, L-1253 Luxembourg, Grand Duchy of Luxembourg, LU
(450) 2006 01 25
(771) SPIRITS PRODUCT INTERNATIONAL INTELLECTUAL PROPERTY BV, 1A, Rue Thomas Edison, L-1445 Strassen, Luxembourg, LU
(580) 2014 01 23

---

(111) **50479**
(540) Moskovskaya OSOBAYA VODKA MOSKOVSKAYA RUSSIAN VODKA fig
(732) SPIRITS PRODUCT INTERNATIONAL INTELLECTUAL PROPERTY B.V., 3, rue du Fort Rheinsheim, L-2419 Luxembourg, Grand Duchy of Luxembourg, LU
(450) 2006 01 25
(771) SPIRITS PRODUCT INTERNATIONAL INTELLECTUAL PROPERTY B.V., 7 rue Nicolas Bove, L-1253 Luxembourg, Grand Duchy of Luxembourg, LU
(580) 2014 01 23

---

(111) **50501**
(540) Smile
(732) AKCINĖ BENDROVĖ „VOLFAS ENGELMAN“, Kaunakiemio g. 2, LT-44354 Kaunas, LT
(450) 2006 01 25
(771) AKCINĖ BENDROVĖ „RAGUTIS“, Kaunakiemio g. 2, LT-44354 Kaunas, LT
(580) 2014 01 16

---

(111) **50508**
(540) acme FILM WWW.ACMEFILM. COM fig
(732) UAB „ACME FILM“, Raudondvario pl. 127, LT-47188 Kaunas, LT
(450) 2006 01 25
(771) UAB „ACME“, Savanorių pr.192, LT-44151 Kaunas, LT
(580) 2014 01 15

---

(111) **50521**
(540) JURBYSOFT DIRECT
(732) UAB „JURBY WATER TECH“, Europos pr. 23, LT-46329 Kaunas, LT
(450) 2006 01 25
(771) UAB „JURBY WATER TECH“, J.Bakanausko g.29, LT-46329 Kaunas, LT
(580) 2014 01 07

---

(111) **50705**
(540) KEMI fig
(732) UAB „AD BALTIC“, Ukmergės g. 284, LT-06115 Vilnius, LT
(450) 2006 02 27
(771) UAB „KEMI“, Ukmergės g.284, LT-06115 Vilnius, LT
(580) 2014 01 07

---

(111) **51568**
(540) WOLF BLASS
(732) BILYARA VINEYARDS PTY LTD, 58 Queensbridge Street, Southbank, Victoria 3006, AU
(450) 2006 05 25
(771) BILYARA VINEYARDS PTY LTD, Level 2, 77 Southbank Boulevard, Southbank Victoria 3006, AU
(580) 2014 01 10

---

(111) **52018**
(540) KRAB KRABYČ fig
(732) UAB „PLUNGĖS KOOPERATINĖ PREKYBA“, Birutės g. 50, LT-90112 Plungė, LT
(450) 2006 07 25
(771) UAB „PLUNGĖS KOOPERATINĖ PREKYBA“, Senamiesčio a. 7, LT-90162 Plungė, LT
(580) 2014 01 27

---

(111) **52019**
(540) BONA fig
(732) UAB „PLUNGĖS KOOPERATINĖ PREKYBA“, Birutės g. 50, LT-90112 Plungė, LT
(450) 2006 07 25
(771) UAB „PLUNGĖS KOOPERATINĖ PREKYBA“, Senamiesčio a. 7, LT-90162 Plungė, LT
(580) 2014 01 27

---

(111) **52692**
(540) SILVER CITY
(732) UAB „TERRA ANIMALIS“, Medelyno g. 20, LT-53424 Dievogalos k., Kauno r., LT
(450) 2006 10 25
(771) IĮ „TERRA ANIMALIS“, P. Lukšio g. 60-5, LT-49349 Kaunas, LT
(580) 2014 01 13

---

(111) **56505**
(540) RAMADA VILNIUS fig
(732) RAMADA INTERNATIONAL, INC, 22 Sylvan Way, Parsippany, New Jersey, 07054, US
(450) 2008 03 26
(771) RAMADA INTERNATIONAL, INC, 1 Sylvan Way, Parsippany, New Jersey 07054, US
(580) 2014 01 09

---

(111) **57428**
(540) ANTHROPOS fig
(732) UAB „ŽMOGUS“, Dausų g. 6, LT-08401 Vilnius, LT
(450) 2008 08 25
(771) UAB „ŽMOGUS“, Mickevičiaus g. 11-2, LT-08119 Vilnius, LT
(580) 2014 01 21

---

(111) **57428**
(540) ANTHROPOS fig
(732) UAB „ANTHROPOS“, Dausų g. 6, LT-08401 Vilnius, LT
(450) 2008 08 25
(771) UAB „ŽMOGUS“, Dausų g. 6, LT-08401 Vilnius, LT
(580) 2014 01 21

---

(111) **59769**
(540) 15 min.lt žinios gyvai fig
(732) UAB „15MIN“, Saltoniškių g. 9, LT-08105 Vilnius, LT
(450) 2009 05 25
(771) UAB „15MIN“, A. Goštauto g. 40B, LT-01112 Vilnius, LT
(580) 2014 01 08

---

(111) **59769**
(540) 15 min.lt žinios gyvai fig
(732) UAB „15 MIN“, Saltoniškių g. 9, LT-08105 Vilnius, LT
(450) 2009 05 25
(771) UAB „15MIN“, Saltoniškių g. 9, LT-08105 Vilnius, LT
(580) 2014 01 08

---

(111) **62387**
(540) MySECRET fig
(732) UAB „TERRA ANIMALIS“, Medelyno g. 20, LT-53424 Dievogalos k., Kauno r., LT
(450) 2010 07 26
(771) IĮ „TERRA ANIMALIS“, P. Lukšio g. 60-5, LT-49349 Kaunas, LT
(580) 2014 01 13

---

(111) **64306**
(540) LOGINPOST intelligent move fig
(732) UAB „RA PROFIT“, S. Žukausko g. 49, LT-09131 Vilnius, LT
(450) 2011 12 27
(771) UAB „VENIMUS“, Mokyklos g. 68, LT-08414 Vilnius, LT
(580) 2014 01 14

---

(111) **64790**
(540) MUZA DESIGN
(732) UAB „TERRA ANIMALIS“, Medelyno g. 20, LT-53424 Dievogalos k., Kauno r., LT
(450) 2012 03 26
(771) IĮ „TERRA ANIMALIS“, P. Lukšio g. 60-5, LT-49349 Kaunas, LT
(580) 2014 01 13

---

(111) **67389**
(540) virtuvės mitų griovėjai fig
(732) ALFONSAS IVANAUSKAS, Pylimo g. 27-31, LT-01309 Vilnius, LT
(450) 2013 10 25
(771) ALFONSAS IVANAUSKAS, Šeškinės g. 69-16, LT-01001 Vilnius, LT
(580) 2014 01 08

---

(111) **67691**
(540) fig
(732) UAB „ANTHROPOS“, Dausų g. 6, LT-08401 Vilnius, LT
(450) 2013 11 25
(771) UAB „ŽMOGUS“, Dausų g. 6, LT-08401 Vilnius, LT
(580) 2014 01 21

---

(111) **24544**
(540) Brekkies fig
(740) Milda Tumkevičienė, 27, Patentinių paslaugų centras, UAB, J. Basanavičiaus g. 11 / 1, LT-03108 Vilnius LT
(450) 1997 05 26
Buvusio atstovo / patentinio patikėtinio / vardas, pavardė, adresas
Reda Žabolienė, Advokatės Redos Žabolienės kontora METIDA, Verslo centras VERTAS, Gynėjų g. 16, LT-01109 Vilnius, LT
(580) 2014 01 16

---

(111) **66882**
(540) ALLURE
(511)
9 moksliniai, jūriniai, geodeziniai, fotografijos, kinematografijos, optiniai, svėrimo, matavimo, signalizavimo, tikrinimo (priežiūros), gelbėjimo, mokymo prietaisai ir aparatai; elektros praleidimo, perjungimo, transformavimo, akumuliavimo, reguliavimo ir valdymo aparatai ir prietaisai; garso ar vaizdo įrašymo, perdavimo ar atkūrimo aparatūra; magnetinės duomenų laikmenos, įrašų diskai; kompaktiniai diskai, universalieji skaitmeniniai (DVD) diskai ir kitos skaitmeninės įrašų laikmenos; monetinių aparatų mechanizmai; kasos aparatai, skaičiavimo mašinos, duomenų dorojimo įrenginiai, kompiuteriai; kompiuterių programinė įranga; gesintuvai; rankiniai

kompiuteriai (mobilūs, planšetiniai kompiuteriai); įrašytos išmaniųjų telefonų taikomosios programos.

35 reklama; verslo vadyba; verslo tvarkyba; įstaigų veikla; prekių ir paslaugų pardavimo skatinimas kitiems (perduodant ir paskirstant reklamą garsiniais pranešimais, tekstiniais pranešimais, elektroniniu paštu per bevielius ir mobilius prietaisus); žurnalų sukaupimas ir pateikimas vartotojams žiniatinklio svetainėse; prekių pirkimo paslaugos per visuotinį kompiuterių tinklą.

38 telekomunikacijos; informacijos perdavimas per garso ir vaizdo skaitmeninius tinklus ir elektronines komunikacijas.

41 švietimas, mokymas; pramogos; sportinė ir kultūrinė veikla; seminarų, pasitarimų, švietimo ir pramogų renginių rengimas ir vedimas; televizijos programų rengimas; filmų kūrimas (išskyrus reklaminius).

44 medicinos paslaugos; veterinarijos paslaugos; žmonių ar gyvūnų higieninė ir grožio priežiūra; žemdirbystės, sodininkystės ir miškininkystės paslaugos; grožio salonai; grožio priežiūros ir konsultacinės paslaugos; sveikatingumo centrų paslaugos.

(450) 2013 06 25

Buvęs prekių ir paslaugų sąrašas

9 moksliniai, jūriniai, geodeziniai, fotografijos, kinematografijos, optiniai, svėrimo, matavimo, signalizavimo, tikrinimo (priežiūros), gelbėjimo, mokymo prietaisai ir aparatai; elektros praleidimo, perjungimo, transformavimo, akumuliavimo, reguliavimo ir valdymo aparatai ir prietaisai; garso ar vaizdo įrašymo, perdavimo ar atkūrimo aparatūra; magnetinės duomenų laikmenos, įrašų diskai; kompaktiniai diskai, universalieji skaitmeniniai (DVD) diskai ir kitos skaitmeninės įrašų laikmenos; monetinių aparatų mechanizmai; kasos aparatai, skaičiavimo mašinos, duomenų dorojimo įrenginiai, kompiuteriai; kompiuterių programinė įranga; gesintuvai; rankiniai kompiuteriai (mobilūs, planšetiniai kompiuteriai); įrašytos išmaniųjų telefonų taikomosios programos.

35 reklama; verslo vadyba; verslo tvarkyba; įstaigų veikla; prekių ir paslaugų pardavimo skatinimas kitiems (perduodant ir paskirstant reklamą garsiniais pranešimais, tekstiniais pranešimais, elektroniniu paštu per bevielius ir mobilius prietaisus); žurnalų sukaupimas ir pateikimas vartotojams žiniatinklio svetainėse; prekių pirkimo paslaugos per visuotinį kompiuterių tinklą; reklaminių filmų gamyba.

38 telekomunikacijos; informacijos perdavimas per garso ir vaizdo skaitmeninius tinklus ir elektronines komunikacijas.

41 švietimas, mokymas; pramogos; sportinė ir kultūrinė veikla; seminarų, pasitarimų, švietimo ir pramogų renginių rengimas ir vedimas; televizijos programų rengimas; filmų kūrimas (išskyrus reklaminius).

44 medicinos paslaugos; veterinarijos paslaugos; žmonių ar gyvūnų higieninė ir grožio priežiūra; žemdirbystės, sodininkystės ir miškininkystės paslaugos; grožio salonai; grožio priežiūros ir konsultacinės paslaugos; sveikatingumo centrų paslaugos.

(580) 2014 01 16

---

(111) **67151**

(540) ODUS

(511)

11 vandens tiekimo ir sanitariniai įrenginiai, būtent dušai, dušo galvutės, dušo žarnos, dušo kabinos, dušo stovai, geriamojo vandens filtrai, bidė, čiaupai, maišikliniai vandentiekio čiaupai, pisuarai (sanitariniai įtaisai), rankų praustuvės (sanitarinių įrenginių dalys), sūkuriniai vandens čiurkšlių aparatai, tualetai (vandens klozetai), vamzdžiai (sanitarinių įrenginių dalys), vonios.

(450) 2013 08 26

Buvęs prekių ir paslaugų sąrašas

11 apšvietimo, šildymo, garų gamybos, valgio virimo, šaldymo, džiovinimo, vėdinimo, vandens tiekimo ir sanitariniai įrenginiai.

(580) 2014 01 21

Registracijos galiojimo termino pratęsimas pagal Lietuvos Respublikos prekių ženklų įstatymo 36 straipsnį

(111) **11179**
(156) 2014 01 21
(210) RL 9586
(220) 1993 07 14
(186) 2023 07 14
(732) BARRY CALLEBAUT AG, Westpark, Pfingstweidstrasse 60, 8005 Zuerich, CH
(740) Leonas Antanas Kučinskas, 4, Dr. Leono A. Kučinsko patentinių paslaugų firma, Kaštonų g. 5-7, LT-01107 Vilnius, LT
(540)



(531) 26.1, 27.5
(511)

1 chemijos produktai, naudojami pramonėje, mokslo reikmėms, fotografijoje, žemės ūkyje, sodininkystėje ir miškininkystėje; neapdirbtos sintetinės dervos ir plastikai; trąšos; ugnies gesinimo mišiniai; metalų grūdinimo ir litavimo preparatai; maisto produktų konservavimo cheminės medžiagos; rauginės medžiagos; klijai pramonės reikmėms.

29 mėsa, žuvis, paukštiena ir žvėriena; mėsos ekstraktai; konservuoti, džiovinti, virti ir kepti vaisiai ir daržovės; drebučiai, uogienės, kompotai; kiaušiniai, pienas ir pieno produktai; maistiniai aliejai ir riebalai.

30 kava, arbata, kakava, cukrus, ryžiai, tapijoka, sago kruopos, kavos pakaitalai; miltai ir grūdų produktai, duona, pyragas ir konditerijos gaminiai, ledai; medus, sirupas; mielės, kepimo milteliai; druska, garstyčios; actas, padažai; prieskoniai; ledas.

31 žemės ūkio, sodo, miško produktai, priskirti prie 31 klasės ir grūdai; gyvi gyvūnai; švieži vaisiai ir daržovės; sėklos, gyvi augalai ir gėlės; pašarai, salyklas.

---

(111) **11180**
(156) 2014 01 21
(210) RL 9587
(220) 1993 07 14
(186) 2023 07 14
(732) BARRY CALLEBAUT AG, Westpark, Pfingstweidstrasse 60, 8005 Zuerich, CH
(740) Leonas Antanas Kučinskas, 4, Dr. Leono A. Kučinsko patentinių paslaugų firma, Kaštonų g. 5-7, LT-01107 Vilnius, LT
(540)

VAN HOUTEN

(511)

1 chemijos produktai, naudojami pramonėje, mokslo reikmėms, fotografijoje, žemės ūkyje, sodininkystėje ir miškininkystėje; neapdirbtos sintetinės dervos ir plastikai; trąšos; ugnies gesinimo mišiniai; metalų grūdinimo ir litavimo preparatai; maisto produktų konservavimo cheminės medžiagos; rauginės medžiagos; klijai pramonės reikmėms.

29 mėsa, žuvis, paukštiena ir žvėriena; mėsos ekstraktai; konservuoti, džiovinti, virti ir kepti vaisiai ir daržovės; drebučiai, uogienės, kompotai; kiaušiniai, pienas ir pieno produktai; maistiniai aliejai ir riebalai.

30 kava, arbata, kakava, cukrus, ryžiai, tapijoka, sago kruopos, kavos pakaitalai; miltai ir grūdų produktai, duona, pyragas ir konditerijos gaminiai, ledai; medus, sirupas; mielės, kepimo milteliai; druska, garstyčios; actas, padažai; prieskoniai; ledas.

31 žemės ūkio, sodo, miško produktai, nepriskirti prie kitų klasių, ir grūdai; gyvi gyvūnai; švieži vaisiai ir daržovės; sėklos, gyvi augalai ir gėlės; pašarai, salyklas.

---

(111) **12010**
(156) 2014 01 15
(210) RL 9548
(220) 1993 07 13
(186) 2023 07 13
(732) KRO BEER BRANDS, 68, Route d'Oberhausbergen, 67200 Strasbourg, FR
(740) Reda Žabolienė, 7, Advokatės Redos Žabolienės kontora METIDA, Verslo centras VERTAS, Gynėjų g. 16, LT-01109 Vilnius, LT
(540)

TOURTEL

(511)

32 nealkoholiniai gėrimai.

---

(111) **14143**
(156) 2014 01 15
(210) RL 14147
(220) 1993 12 30
(186) 2023 12 30
(732) OLYMPIA INTERNATIONAL HOLDINGS LIMITED, Skelton Building, Main Street, Road Town, British Virgin Islands, GB

(740) Ramunė Garšvienė, 30, Dūkštų g. 28-20, LT-07171 Vilnius, LT

(540)

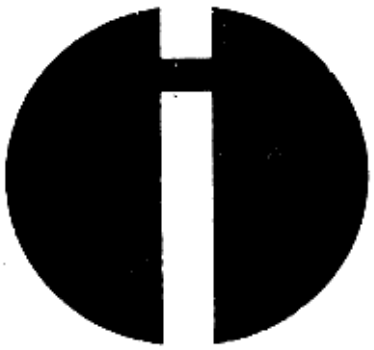

(531) 26.1, 26.2, 26.11

(511)

9 biuro (raštinės) mašinos (priskirtos prie 9 klasės), skaičiavimo mašinos; elektroniniai skaičiuotuvai (kalkuliatoriai); buhalterinės mašinos; informacijos apdorojimo mašinos ir iš jų sudaryti įrenginiai; galiniai kompiuterių įrenginiai, informacijos aptikimo aparatai ir prietaisai, optinių ženklų spausdintuvai, optinių ženklų skaitytuvai (skaitikliai); duomenų perdavimo aparatai ir įrenginiai, dokumentų tiekimo (padavimo) aparatai ir prietaisai, garso įrašymo arba atkūrimo aparatai, ypač diktofonai ir jų reikmenys, būtent: mikrofonai, ausinės, nuotoliniai jungikliai, telefonų suderintuvai ir garso įrašų laikmenos; baterijų įkrovikliai ir baterinių biuro (raštinės) mašinų įjungimo į elektros tinklą aparatai; nuotolinio valdymo diktofonų įrenginiai; telefoniniai kviestuvai, iškvietimo aparatai, fotokopijavimo aparatai, tarp jų elektrostatiniai fotokopijavimo aparatai; faksimilės aparatai, faksimilės aparatų sujungimo įtaisai, daktilografijos mokymo ir mokymosi sistemos, sudarytos iš dėstytojo valdymo įrenginio, sujungto su mokiniams skirtais įrenginiais bei magnetinių juostų mašinomis (priskirtomis prie 9 klasės); teletaipai, fotokopijavimo ir faksimilės aparatų reikmenys, būtent: matricos ir būgnai.

16 biuro (raštinės) mašinos (priskirtos prie šios klasės); rašomosios mašinėlės, rašomosios mašinėlės su atmintimi, automatinės rašomosios mašinėlės, žodžių apdorojimo mašinos, tekstų apdorojimo mašinos, tekstų apdorojimo mašinos su displėjumi; dauginimo aparatai, kopijavimo aparatai, kopijavimo kaukės, dauginimo, kopijavimo, fotokopijavimo, faksimilės aparatų reikmenys, būtent: valymo juostelės, kopijavimo ir specialusis popierius; kalkės, dažančiosios (kopijavimo) juostelės; dažančiųjų (kopijavimo) juostelių kasetės, blankai; pagrindai (stovai), aptraukalai, dėžės biuro raštinės mašinoms (priskirtoms prie 16 klasės), daktilografijos mokymosi vadovėliai.

(310)(320)(330) 986333, 1979 03 29, DE

---

(111) **14144**

(156) 2014 01 15

(210) RL 14148

(220) 1993 12 30

(186) 2023 12 30

(732) OLYMPIA INTERNATIONAL HOLDINGS LIMITED, Skelton Building, Main Street, Road Town, British Virgin Islands, GB

(740) Ramunė Garšvienė, 30, Dūkštų g. 28-20, LT-07171 Vilnius, LT

(540)

OLYMPIA

(511)

9 biuro (raštinės) mašinos (priskirtos prie 9 klasės); skaičiavimo mašinos; elektroniniai skaičiuotuvai (kalkuliatoriai); buhalterinės mašinos; informacijos apdorojimo mašinos ir iš jų sudaryti įrenginiai; galiniai kompiuterių įrenginiai, informacijos aptikimo aparatai ir prietaisai, optinių ženklų spausdintuvai, optinių ženklų skaitytuvai (skaitikliai); duomenų perdavimo aparatai ir įrenginiai, dokumentų tiekimo (padavimo) aparatai ir prietaisai, garso įrašymo arba atkūrimo aparatai, ypač diktofonai ir jų reikmenys, būtent: mikrofonai, ausinės, nuotoliniai jungikliai, telefonų suderintuvai ir garso įrašų laikmenos; baterijų įkrovikliai ir baterinių biuro (raštinės) mašinų įjungimo į elektros tinklą aparatai; nuotolinio valdymo diktofonų įrenginiai; telefoniniai kviestuvai, iškvietimo aparatai, fotokopijavimo aparatai, tame tarpe elektrostatiniai fotokopijavimo aparatai; faksimilės aparatai, faksimilės aparatų sujungimo įtaisai, daktilografijos mokymo ir mokymosi sistemos, sudarytos iš dėstytojo valdymo įrenginio, sujungto su mokiniams skirtais įrenginiais bei magnetinių juostų mašinomis (priskirtomis prie 9 klasės); teletaipai, fotokopijavimo ir faksimilės aparatų reikmenys, būtent: matricos ir būgnai.

16 biuro (raštinės) mašinos (priskirtos prie šios klasės); rašomosios mašinėlės, rašomosios mašinėlės su atmintimi, automatinės rašomosios mašinėlės, žodžių apdorojimo mašinos, tekstų apdorojimo mašinos, tekstų apdorojimo mašinos su displėjumi; dauginimo aparatai, kopijavimo aparatai, kopijavimo kaukės, dauginimo, kopijavimo, fotokopijavimo, faksimilės aparatų reikmenys, būtent: valymo juostelės, kopijavimo ir specialusis popierius; kalkės, dažančiosios (kopijavimo) juostelės; dažančiųjų (kopijavimo) juostelių kasetės, blankai; pagrindai (stovai), aptraukalai, dėžės biuro raštinės mašinoms (priskirtoms prie 16 klasės), daktilografijos mokymosi vadovėliai.

(310)(320)(330) 986334, 1979 03 29, DE

---

(111) **14148**

(156) 2014 01 15

(210) RL 14159

(220) 1993 12 30

(186) 2023 12 30

(732) JACOMO FRANCE, Societe Anonyme, 78, Rue Spontini, F-75016 Paris, FR

(740) Reda Žabolienė, 7, Advokatės Redos Žabolienės kontora METIDA, Verslo centras VERTAS, Gynėjų g. 16, LT-01109 Vilnius, LT

(540)



(531) 27.5

(511)

3 muilas, parfumerijos ir kosmetikos gaminiai, plaukų losjonai, dantų milteliai ir pastos.

---

(111) **14149**

(156) 2014 01 15

(210) RL 14160

(220) 1993 12 30

(186) 2023 12 30

(732) JACOMO FRANCE, Societe Anonyme, 78, Rue Spontini, F-75016 Paris, FR

(740) Reda Žabolienė, 7, Advokatės Redos Žabolienės kontora METIDA, Verslo centras VERTAS, Gynėjų g. 16, LT-01109 Vilnius, LT

(540)



(531) 27.5

(566) Tyla.

(511)

3 muilas, parfumerijos ir kosmetikos gaminiai, plaukų losjonai, dantų milteliai ir pastos.

(310)(320)(330) 1043866, 1978 04 28, FR

---

(111) **14205**

(156) 2014 01 16

(210) RL 14104

(220) 1993 12 29

(186) 2023 12 29

(732) VAN DE VELDE NV, Lageweg 4, B-9260 Schellebelle, BE

(740) Liudmila Gerasimovič, 9, Ij „Liudmila Gerasimovič, Patentinis patikėtinis“, Vingrių g.13-42, LT-01141 Vilnius, LT

(540)

Prima Donna

(511)

25 drabužiai, korsetiniai gaminiai, korsetai, liemenėlės, plastronai liemenėlėms, korsažai, keliaraiščiai, moteriški ir vyriški apatiniai drabužiai, trikotažiniai gaminiai, trikotažiniai apatinukai ir viskoziniai baltiniai, trikotažo gaminiai.

26 nėriniai ir išsiuvinėti gaminiai, kaspinai ir juostos; sagos, kabliukai ir adatos.

---

(111) **14238**

(156) 2014 01 09

(210) RL 14253

(220) 1993 12 31

(186) 2023 12 31

(732) PI-DESIGN AG, CH-6234 Triengen, CH

(740) Vytautas Guobys, 10, Ateities g. 3-9, LT-08306 Vilnius, LT

(540)

BODUM

(511)

8 šakutės, peilių dirbiniai; petražolių pjaustyklės, sūrio pjaustyklės, peiliai konservų dėžutėms atidaryti, peiliai vyno butelių kapsulėms nuimti, grūstuvės, virtuvinės žirklės, universalios žirklės; samčiai.

11 apšvietimo aparatai; viryklės.

14 laikrodžiai ir chronometriniai instrumentai.

18 lagaminai, kelionės krepšiai, skėčiai.

20 baldai, plastikinės dėžutės.

21 serviravimo padėklai, stiklinių dangteliai iš kamščio arba iš plastmasės; talpyklos namų ūkiui ir virtuvei, lėkštės, žemi puodeliai be ąselės, dubenys, cukrinės, indeliai grietinėlei, puodukai, ąsočiai, stikliniai, porcelianiniai ir fajansiniai bokalai, stiklinės, kavinukai, arbatinukai, kibirai ledams, puodai ir

dangteliai, prikaistuviai, kepimo ant grotelių grilių įrankiai, pipirų ir druskos malūnėliai, įrenginiai stalo indams nuvarvėti, gaubtai svogūnams, puodeliai pipirnei, česnakų spaudyklės, plakikliai, prieskonių malūnėliai; vamzdeliai svogūnų laiškams laikyti.

24 tekstilės gaminiai, lėkščių šluostikliai, arbatinukų ir kavinukų gaubtai, stalo komplektai, staltiesės, lovatiesės.

25 drabužiai.

30 kava, arbata, kakava, druska ir pipirai.

---

(111) **14239**
(156) 2014 01 09
(210) RL 14255
(220) 1993 12 31
(186) 2023 12 31
(732) VAN DE VELDE NAAMLOZE VENNOOTSCHAP, Legeweg 4, 9260 Schellebelle, BE
(740) Leonas Antanas Kučinskas, 4, Dr. Leono A. Kučinsko patentinių paslaugų firma, Kaštonų g. 5-7, LT-01107 Vilnius, LT
(540)

MARIE JO

(511)

25 korsetai, liemenėlės, maudymosi kelnaitės, apatiniai ir viršutiniai drabužiai moterims, drabužiai voniai ir pliažui.

(310)(320)(330) 380914, 1982 05 14, BX

---

(111) **21453**
(156) 2014 01 20
(210) ZP 16078
(220) 1994 06 30
(186) 2024 06 30
(732) HORMEL FOODS CORPORATION, 1 Hormel Place, Austin, Minnesota 55912, US
(740) Marius Jakulis - Jason, 3, AAA Law, J. Jasinskio g. 16 A, LT-03163 Vilnius, LT
(540)

SKIPPY

(531) 27.5
(511)

29 žemės riešutų pastos produktai, maistiniai aliejai ir riebalai.

---

(111) **23314**
(156) 2014 01 15
(210) ZP 8949
(220) 1993 06 23
(186) 2023 06 23
(732) VIEŠOJI ĮSTAIGA ŠOU CENTRAS, Baltų pr. 57-30, LT-48232 Kaunas, LT
(540)



(531) 27.5
(511)

40 drabužių siuvimas.

41 estrados artistų paslaugos; pramogos.

42 viešbučiai; kosmetikos salonai; klinikos; kavinės, restoranai.

---

(111) **24366**
(156) 2014 01 06
(210) ZP 14132
(220) 1993 12 29
(186) 2023 12 29
(732) WM.WRIGLEY JR.COMPANY, a Delaware Corporation, 410 North Michigan Avenue, Chicago, Illinois 60611, US
(740) Stanislava Teleišienė, 31, UAB „Brainera“, Savanorių pr. 217, LT-02300 Vilnius, LT
(540)

WINTERFRESH

(511)

30 konditerijos gaminiai; kramtomoji guma.

---

(111) **24500**
(156) 2014 01 16
(210) ZP 14109
(220) 1993 12 29
(186) 2023 12 29
(732) ETA AS, Zeleny pruh 95/97, 14700 Praha 4, Branik, CZ
(740) Marius Jakulis - Jason, 3, AAA Law, J. Jasinskio g. 16 A, LT-03163 Vilnius, LT

(540)



(531) 26.1

(511)

7 mašinos ir staklės; varikliai (išskyrus antžeminių transporto priemonių), įrenginiai su vienfaziais standartiniais, sinchroniniais ir asinchroniniais varikliais.

9 įvairūs elektriniai prietaisai ir aparatai; infraraudonųjų spindulių šaltiniai.

11 apšvietimo, šildymo, garų gaminimo, šiluminio maisto produktų apdorojimo, šaldymo, džiovinimo, vėdinimo, vandens tiekimo, lyginimo, rotaciniai ir elektriniai šildymo prietaisai, universalūs virtuviniai prietaisai, šildymo prietaisai, būtent: maisto produktų apdorojimo prietaisai, vandens ir oro šildytuvai, infraraudonųjų spindulių radiatoriai, plaukų džiovintuvai, kepimo iešmai.

---

(111) **24501**
(156) 2014 01 10
(210) ZP 14117
(220) 1993 12 29
(186) 2023 12 29
(732) BISCOL LTD, 1 Tevouoth Ha'aretz Street, Tel Aviv 61018, IL
(740) Reda Žabolienė, 7, Advokatės Redos Žabolienės kontora METIDA, Verslo centras VERTAS, Gynėjų g. 16, LT-01109 Vilnius, LT
(540)

SUCRAZIT

(511)

1 dirbtiniai saldikliai (cheminiai preparatai).

---

(111) **24544**
(156) 2014 01 16
(210) ZP 14180
(220) 1993 12 30
(186) 2023 12 30
(732) AFFINITY PETCARE, SA, Placa Xavier Cugat, 2, Edificio D, pl. 3a, 08174 Sant Cugat del Valles, Barcelona, ES
(740) Milda Tumkevičienė, 27, Patentinių paslaugų centras, UAB, J. Basanavičiaus g. 11 / 1, LT-03108 Vilnius, LT
(540)

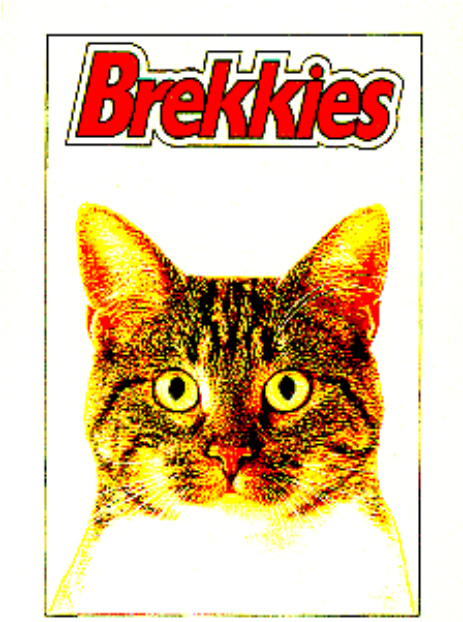

(531) 3.1, 27.5, 29.1
(591) balta, raudona, tamsiai ruda, šviesiai ruda, geltona.
(511)

31 žemės ūkio, sodo ir miško produktai, būtent: sėklos ir kitos augalų dauginimosi medžiagos; neapdirbti javai; gyvūnų, paukščių ir žuvų maistas, tarp jų džiūvėsiai, lengvas maistas, sepijos kaulai (paukščiams narveliuose), valgomieji kaulai ir nendrių lazdelės (kambariniams gyvulėliams); gyvulių kraikas; šviežių vaisiai ir daržovės, bulvės; gyvūnų pašarų priedai, pagaminti iš minėtų prekių; gyvi gyvūnai.

---

(111) **24551**
(156) 2014 01 22
(210) ZP 14431
(220) 1994 01 14
(186) 2024 01 14
(732) AKCINĖ BENDROVĖ „UMEGA“, Metalo g. 5, LT-28216 Utena, LT
(540)



(531) 7.3, 25.1
(511)
6 metalinė baldų furnitūra; metalinės užtvaros.
7 šienapjovės ir javapjovės.
11 šildymo katilai.

---

(111) **24562**
(156) 2014 01 16
(210) ZP 14644
(220) 1994 01 31
(186) 2024 01 31
(732) ZIMMER, INC, a Delaware Corporation, 345 East Main Street, Warsaw, Indiana 46580, US
(740) Tatjana Sterlina, 37, UAB „Intels“, Naugarduko g. 32 / 2, LT-03225 Vilnius, LT
(540)



(531) 26.1
(511)
10 chirurgijos, medicinos, stomatologijos ir veterinarijos aparatai ir prietaisai; rankų ir kojų protezai, akių ir dantų protezai; ortopediniai gaminiai, žaizdų siuvimo medžiagos.

---

(111) **24568**
(156) 2014 01 14
(210) ZP 14091
(220) 1993 12 29
(186) 2023 12 29
(732) UAB „RESPUBLIKOS INVESTICIJA“, A. Smetonos g. 2, LT-01115 Vilnius, LT
(540)



(531) 27.3, 27.5
(511)
16 laikraščiai; žurnalai (periodiniai leidiniai); knygos; bukletai; tipografiniai šriftai.
41 knygų leidyba.

---

(111) **24570**
(156) 2014 01 14
(210) ZP 14092
(220) 1993 12 29
(186) 2023 12 29
(732) UAB „RESPUBLIKOS INVESTICIJA“, A. Smetonos g. 2, LT-01115 Vilnius, LT
(540)



(531) 27.3, 27.5
(511)
16 pakavimo popierius.
35 reklama; reklaminių skelbimų skleidimas; laikraščių užsakymas; dokumentų dauginimas; fotokopijavimas; reklaminių tekstų skelbimas; reklaminių skilčių rengimas (spausdinamuose leidiniuose); pagalba komercijos ar pramonės operacijų vadybai; įvairių prekių sukaupimas (išskyrus gabenimą) kitiems, įgalinantis pirkėjus patogiai apžiūrėti ir įsigyti tų prekių.
36 tarpininkavimas (agentų-tarpininkų veikla); nekilnojamojo turto valdymas.
37 statyba; taisymas (remontas).
39 laikraščių pristatymas; prekių pristatymas; prekių pakavimas; vežimas.
40 fotospauda.
42 kavinės; kavos barai; valgyklos; restoranai; viešbučiai; kompiuterių aprūpinimas programomis; ofseto spauda; fotografinis komponavimas; fotoreportažų rengimas; fotografavimas.

---

(111) **24571**
(156) 2014 01 15
(210) ZP 14418
(220) 1994 01 13
(186) 2024 01 13
(732) FROMAGERIES BEL, SA, 16 Boulevard Malesherbes, 75008 Paris, FR
(740) Liucija Janickaitė, 29, Inpatra UAB, Šeškinės g. 59-53, LT-07162 Vilnius, LT

(540)



(531) 1.1, 3.4, 19.3, 29.1
(591) mėlynos spalvos atspalvių gama, raudona, balta, žalios spalvos atspalvių gama, juoda, aukso.
(566) Besijuokianti karvė
(511)
29 mėsa, žuvis, paukštiena ir žvėriena; mėsos ekstraktai; konservuoti, džiovinti, virti ir kepti vaisiai ir daržovės; drebučiai, uogienės, vaisių kompotai; kiaušiniai, pienas ir pieno produktai, sūriai, maistiniai aliejai ir riebalai.

---

(111) **24593**
(156) 2014 01 15
(210) ZP 14270
(220) 1994 01 03
(186) 2024 01 03
(732) FROMAGERIES BEL, SA, 16 Boulevard Malesherbes, 75008 Paris, FR
(740) Liucija Janickaitė, 29, Inpatra UAB, Šeškinės g. 59-53, LT-07162 Vilnius, LT
(540)

KIRI

(511)
29 mėsa, žuvis, paukštiena ir žvėriena; mėsos ekstraktai; konservuoti, džiovinti, virti ir kepti vaisiai ir daržovės; drebučiai, uogienės, vaisių kompotai; kiaušiniai, pienas ir pieno produktai, ypač sūriai, maistiniai aliejai ir riebalai.

---

(111) **24598**
(156) 2014 01 10
(210) ZP 14497
(220) 1994 01 20
(186) 2024 01 20
(732) COLGATE-PALMOLIVE COMPANY, a Delaware Corporation, 300 Park Avenue, New York, New York 10022, US
(740) Reda Žabolienė, 7, Advokatės Redos Žabolienės kontora METIDA, Verslo centras VERTAS, Gynėjų g. 16, LT-01109 Vilnius, LT
(540)

КОЛИНОС

(531) 28.5
(561) KOLYNOS
(511)
5 farmacijos, veterinarijos ir higienos preparatai; dietinis maistas (medicinos reikmėms), kūdikių maistas; pleistrai, tvarsliava; dantų plombavimo ir dantų išlajų gamybos medžiagos; dezinfekavimo preparatai; preparatai nuo kenkėjų; fungicidai, herbicidai.

---

(111) **24626**
(156) 2014 01 09
(210) ZP 14448
(220) 1994 01 19
(186) 2024 01 19
(732) CHEVRON INTELLECTUAL PROPERTY LLC, a Delaware Limited Liability Company, 6001 Bollinger Canyon Road, San Ramon, California 94583, US
(740) Marija Lenkutienė, 6, Patentinių paslaugų centras, UAB, J.Basanavičiaus g. 11/1, LT-03108 Vilnius, LT
(540)

TARO

(511)
4 pramoniniai skystieji ir tirštieji tepalai; dulkių sugeriamieji, drėkinamieji ir rišamieji mišiniai; degalai (tarp jų variklių benzinas) ir apšvietimo medžiagos; žvakės, dagčiai.

---

(111) **24701**
(156) 2014 01 15
(210) ZP 14304
(220) 1994 01 05
(186) 2024 01 05
(732) FROMAGERIES BEL, SA, 16 Boulevard Malesherbes, 75008 Paris, FR
(740) Liucija Janickaitė, 29, Inpatra UAB, Šeškinės g. 59-53, LT-07162 Vilnius, LT
(540)

LA VACHE QUI RIT

BESIJUOKIANTI KARVĖ

(511)

29 mėsa, žuvis, paukštiena ir žvėriena; mėsos ekstraktai; konservuoti, džiovinti, virti ir kepti vaisiai ir daržovės; drebučiai, uogienės, vaisių kompotai; kiaušiniai, pienas ir pieno produktai, ypač sūriai; maistiniai aliejai ir riebalai.

---

(111) **24703**
(156) 2014 01 22
(210) ZP 13885
(220) 1993 12 10
(186) 2023 12 10
(732) UAB „LITAGROS PREKYBA“, Savanorių pr. 173, LT-03150 Vilnius, LT
(540)



(531) 27.1
(511)

35 reklama; pagalba pramonės ar komercijos operacijų vadybai, eksporto ir importo agentūros, prekių sukaupimas (išskyrus vežimą) kitiems, teikiantis pirkėjams galimybę patogiai apžiūrėti ir įsigyti tų prekių.

---

(111) **24705**
(156) 2014 01 09
(210) ZP 14063
(220) 1993 12 27
(186) 2023 12 27
(732) SIEMENS AUDIOLOGISCHE TECHNIK GmbH, Gebbertstrasse 125, Erlangen, DE
(740) Leonas Antanas Kučinskas, 4, Dr. Leono A. Kučinsko patentinių paslaugų firma, Kaštonų g. 5-7, LT-01107 Vilnius, LT
(540)

REXTON

(511)

10 medicininiai klausos aparatai; klausos instrumentai (stikliniai); audiometrai.

---

(111) **24720**
(156) 2014 01 16
(210) ZP 14738
(220) 1994 02 10
(186) 2024 02 10
(732) MARS INCORPORATED, 6885 Elm Street, McLean, Virginia 22101-3883, US
(740) Marius Jakulis - Jason, 3, AAA Law, J. Jasinskio g. 16 A, LT-03163 Vilnius, LT
(540)

Ką bedarytum, MARS padės visada

(511)

29 konservuoti, šaldyti, džiovinti, virti ir kepti vaisiai, daržovės ir bulvės; pyrago ir konditerijos gaminių įdarai, paruošti iš aukščiau paminėtų prekių; šviežia, šaldyta ir konservuota mėsa, žuvis, paukštiena ir žvėriena; žvejybos produktai, priskirti prie 29 klasės; pomidorų tyrė, džiovintos prieskoninės žolės; paruošti ir pusiau paruošti patiekalai iš produktų, priskirtų prie 29 klasės; sriubos; maisto produktams gaminti skirti įdarai ir mišiniai, susidedantys iš aukščiau nurodytų prekių; pienas, pieno produktai, tokie kaip sūris, grietinė, jogurtas, varškė, pasukos, kefyras, saldi varškė su muškato riešutais ir grietinėle, pieno gėrimai; baltymai (gabalėlių, mišinių ar miltelių pavidalu) maistui gaminti; marmeladas, uogienės, pikuliai, maistiniai riebalai ir aliejai; riebūs sumuštinių mišiniai.

30 arbata, kava, kavos pakaitalai, šokolado gėrimai; minėtų produktų ekstraktai (skysti ir sausi) gėrimams, įpakuoti, taip pat skirti gėrimų automatams; melasos sirupas, cukrus, medus, padažai (įskaitant padažus salotoms), maistinis ledas, valgomieji ledai, šaldyti konditerijos gaminiai; duonos ir pyrago gaminiai, biskvitai, pyragaičiai, saldainiai; šokoladas ir šokolado gaminiai; duonos ir pyrago gaminių įdarai ir lengvi užkandžiai paruošti iš produktų, priskirtų prie 30 klasės; miltai, grūdų produktai, maistui gaminti; ryžiai, tarp jų ryžiai paruošti virimui ir dehidruoti; lengvi užkandžiai, paruošti iš grūdų, ryžių, bulvių, padažų, mėsos, žuvies, paukštienos, daržovių, sūrio, šokolado, kakavos, pyragaičio ir/ar bandelės.

---

(111) **24724**
(156) 2014 01 16
(210) ZP 14745
(220) 1994 02 10
(186) 2024 02 10
(732) MARS INCORPORATED, 6885 Elm Street, McLean, Virginia 22101-3883, US
(740) Marius Jakulis - Jason, 3, AAA Law, J. Jasinskio g. 16 A, LT-03163 Vilnius, LT
(540)

Katės tikrai pirktų WHISKAS

(511)

31 gyvi gyvūnai; konservuoti pašarai gyvūnams, paukščiams ir žuvims, salyklas (gėrimams gaminti), sepijų kaulai (lesalui), kaulai šunims; gyvulių kraikas; šviežі vaisiai ir daržovės, šviežios bulvės kaip konservuotų pašarų priedai.

---

(111) **24726**
(156) 2014 01 16
(210) ZP 14742
(220) 1994 02 10
(186) 2024 02 10
(732) MARS INCORPORATED, 6885 Elm Street, McLean, Virginia 22101-3883, US
(740) Marius Jakulis - Jason, 3, AAA Law, J. Jasinskio g. 16 A, LT-03163 Vilnius, LT
(540)

Pieniškas šokoladas DOVE-švelnus kaip šilkas

(511)

29 konservuoti, šaldyti, džiovinti, virti ir kepti vaisiai, daržovės ir bulvės; pyrago ir konditerijos gaminių įdarai, paruošti iš aukščiau paminėtų prekių; šviežia, šaldyta ir konservuota mėsa, žuvis, paukštiena ir žvėriena; žvejybos produktai, priskirti prie 29 klasės; pomidorų tyrė, džiovintos prieskoninės žolės; paruošti ir pusiau paruošti patiekalai iš produktų, priskirtų prie 29 klasės; sriubos; maisto produktams gaminti skirti įdarai ir mišiniai, susidedantys iš aukščiau nurodytų prekių; pienas, pieno produktai, tokie kaip sūris, grietinė, jogurtas, varškė, pasukos, kefyras, saldi varškė su muškato riešutais ir grietinėle, pieno gėrimai; baltymai (gabalėlių, mišinių ar miltelių pavidalu) maistui gaminti; marmeladas, uogienės, pikuliai, maistiniai riebalai ir aliejai; riebūs sumuštinių mišiniai.

30 arbata, kava, kavos pakaitalai, šokolado gėrimai; minėtų produktų ekstraktai (skysti ir sausi) gėrimams, įpakuoti, taip pat skirti gėrimų automatams; melasos sirupas, cukrus, medus, padažai (įskaitant padažus salotoms), maistinis ledas, valgomieji ledai, šaldyti konditerijos gaminiai; duonos ir pyrago gaminiai, biskvitai, pyragaičiai, saldainiai; šokoladas ir šokolado gaminiai; duonos ir pyrago gaminių įdarai ir lengvi užkandžiai paruošti iš produktų, priskirtų prie 30 klasės; miltai, grūdų produktai, maistui gaminti; ryžiai, tarp jų ryžiai, paruošti virimui ir dehidruoti; lengvi užkandžiai, paruošti iš grūdų, ryžių, bulvių, padažų, mėsos, žuvies, paukštienos, daržovių, sūrio, šokolado, kakavos, pyragaičio ir/ar bandelės.

---

(111) **24728**
(156) 2014 01 16
(210) ZP 14750
(220) 1994 02 10
(186) 2024 02 10
(732) MARS INCORPORATED, 6885 Elm Street, McLean, Virginia 22101-3883, US
(740) Marius Jakulis - Jason, 3, AAA Law, J. Jasinskio g. 16 A, LT-03163 Vilnius, LT
(540)

UNCLE BEN'S - visuomet pasiseks

(511)

29 konservuoti, šaldyti, džiovinti, virti ir kepti vaisiai, daržovės ir bulvės; pyrago ir konditerijos gaminių įdarai, paruošti iš aukščiau paminėtų prekių; šviežia, šaldyta ir konservuota mėsa, žuvis, paukštiena ir žvėriena; žvejybos produktai, priskirti prie 29 klasės; pomidorų tyrė, džiovintos prieskoninės žolės; paruošti ir pusiau paruošti patiekalai iš produktų, priskirtų prie 29 klasės; sriubos; maisto produktams gaminti skirti įdarai ir mišiniai, susidedantys iš aukščiau nurodytų prekių; pienas, pieno produktai, tokie kaip sūris, grietinė, jogurtas, varškė, pasukos, kefyras, saldi varškė su muškato riešutais ir grietinėle, pieno gėrimai; baltymai (gabalėlių, mišinių ar miltelių pavidalu) maistui gaminti; marmeladas, uogienės, pikuliai, maistiniai riebalai ir aliejai; riebūs sumuštinių mišiniai.

30 arbata, kava, kavos pakaitalai, šokolado gėrimai; minėtų produktų ekstraktai (skysti ir sausi) gėrimams, įpakuoti, taip pat skirti gėrimų automatams; melasos sirupas, cukrus, medus, padažai (įskaitant padažus salotoms), maistinis ledas, valgomieji ledai, šaldyti konditerijos gaminiai; duonos ir pyrago gaminiai, biskvitai, pyragaičiai, saldainiai; šokoladas ir šokolado gaminiai; duonos ir pyrago gaminių įdarai ir lengvi užkandžiai paruošti iš produktų, priskirtų prie 30 klasės; miltai, grūdų produktai, maistui gaminti; ryžiai, tarp jų ryžiai, paruošti virimui ir dehidruoti; lengvi užkandžiai, paruošti iš grūdų, ryžių, bulvių, padažų, mėsos, žuvies, paukštienos, daržovių, sūrio, šokolado, kakavos, pyragaičio ir/ar bandelės.

---

(111) **24730**
(156) 2014 01 16
(210) ZP 14748
(220) 1994 02 10
(186) 2024 02 10
(732) MARS INCORPORATED, 6885 Elm Street, McLean, Virginia 22101-3883, US
(740) Marius Jakulis - Jason, 3, AAA Law, J. Jasinskio g. 16 A, LT-03163 Vilnius, LT
(540)

PEDIGREE rekomenduoja garsiausi pasaulio šunų augintojai

(511)

31 gyvi gyvūnai; konservuoti pašarai gyvūnams, paukščiams ir žuvims, salyklas (gėrimams gaminti), sepijų kaulai (lesalui), kaulai šunims; gyvulių kraikas; šviežі vaisiai ir daržovės, šviežios bulvės kaip konservuotų pašarų priedai.

---

(111) **24737**
(156) 2014 01 16
(210) ZP 14471
(220) 1994 01 19
(186) 2024 01 19
(732) MARS INCORPORATED, 6885 Elm Street, McLean, Virginia 22101-3883, US
(740) Marius Jakulis - Jason, 3, AAA Law, J. Jasinskio g. 16 A, LT-03163 Vilnius, LT
(540)



(531) 5.1, 25.1, 29.1
(591) raudona, balta, žalia, ruda.
(566) Dosnumas
(511)
30 kava, arbata, kakava, cukrus, ryžiai ir gaminiai iš ryžių, kavos pakaitalai, miltai ir grūdų produktai; duona, sausainiai, pyragai, pyragaičiai, saldainiai (ledinukai), šokoladas ir šokolado gaminiai, šokolado gėrimai, konditerijos gaminiai, ledas (šaldymui), valgomieji ledai ir šaldyti konditerijos gaminiai; gėrimų aromatinės medžiagos (išskyrus eterinius aliejus); lengvi užkandžiai bei valgiai paruošti iš produktų, priskirtų prie 30 klasės.

---

(111) **24738**
(156) 2014 01 16
(210) ZP 14469
(220) 1994 01 19
(186) 2024 01 19
(732) MARS INCORPORATED, 6885 Elm Street, McLean, Virginia 22101-3883, US
(740) Marius Jakulis - Jason, 3, AAA Law, J. Jasinskio g. 16 A, LT-03163 Vilnius, LT
(540)



(531) 26.4, 29.1
(591) žalia, mėlyna, balta.
(566) Trelė.
(511)
5 veterinarijos preparatai ir cheminiai preparatai (veterinarijos reikmėms) taip pat paukščių ir žuvų gydymui; pašarų priedai (gydymo reikmėms); dezinfekavimo priemonės (higienos reikmėms); preparatai nuo parazitų, tokie kaip fungicidai ir pesticidai, naudojami miltelių ir purškiamų skysčių pavidalu naminiams gyvūnams ir gyvūnėliams; gyvulių antkakliai nuo parazitų; gyvulių prausimo ir valymo priemonės.
16 spausdintiniai leidiniai, ypač apie naminius gyvūnus, paukščius ir žuvis; kambariniai akvariumai ir jų reikmenys priskirti prie 16 klasės; kartoninės dėžutės, įskaitant nepralaidžias vandeniui (gyvūnų ir žuvų pervežimui).
21 padėklai su pakratais (naminiams gyvūnėliams); paukščių žiedai; gyvulių šukos ir šepečiai; girdyklos naminiams gyvūnams; paukščių ir naminių gyvūnėlių narveliai bei jų dalys; vonelės paukščiams; dirbtiniai perinimo kiaušiniai; grandyklės narvelių valymui.
28 žaislai (kambariniams gyvūnėliams, paukščiams ir žuvims).
31 gyvi gyvuliai; konservuotas naminių gyvūnėlių ir žuvų pašaras; lesalas paukščiams; salyklas; sepijų kaulai (narvelių paukščiams); kaulai šunims; gyvulių kraikas; švieži vaisiai ir daržovės, šviežios bulvės, kaip pašariniai priedai (ne medicinos reikmėms).

---

(111) **24782**
(156) 2014 01 15
(210) ZP 14163
(220) 1993 12 30
(186) 2023 12 30
(732) JACOMO FRANCE, Societe Anonyme, 78, Rue Spontini, F-75 016 Paris, FR
(740) Reda Žabolienė, 7, Advokatės Redos Žabolienės kontora METIDA, Verslo centras VERTAS, Gynėjų g. 16, LT-01109 Vilnius, LT
(540)

JACOMO

(511)
3 muilas, parfumerijos ir kosmetikos gaminiai, plaukų losjonai, dantų milteliai ir pastos.

---

(111) **24795**
(156) 2014 01 16
(210) ZP 14321
(220) 1994 01 06
(186) 2024 01 06
(732) MARS INCORPORATED, 6885 Elm Street, McLean, Virginia 22101-3883, US
(740) Marius Jakulis - Jason, 3, AAA Law, J. Jasinskio g. 16 A, LT-03163 Vilnius, LT

(540)

EXELPET

(511)

3 gyvulių muilas, detergentai ir šampūnai.

5 veterinariniai preparatai ir medžiagos, tarp jų paukščiams ir žuvims gydyti; gydomieji maisto priedai; naminių gyvulių ir raguočių dezinfekavimo preparatai, fungicidai, pesticidai vartojami miltelių pavidalu, purškiklių ar antkaklių tipo; gyvulių medicininiai šampūnai ir detergentai.

6 grandinės ir jų užkabinimo priemonės (ne tauriųjų metalų ir jų lydinių); skambalai raguočiams; arklidžių ir narvelių, tarp jų skirtų naminiams gyvulėliams, durys ir durų sklendės (ne tauriųjų metalų ir jų lydinių).

16 spaudiniai, tarp jų spaudiniai apie naminius gyvulėlius, paukščius ir žuvis; smėliuotas popierius gyvūnų narveliams; akvariumai ir jų dalys, priskirtos prie 16 klasės; kartoninės dėžės (taip pat impregnuotos) gyvūnams ar žuvims pervežti.

18 antkakliai ir pakinktai gyvuliams (priskirti prie 18 klasės); gyvulių pavadėliai, antsnukiai, gūnios, apdangalai, patiesalai; gyvulių kandžiojamieji ir kramtomieji žaislai (nevalgomi).

20 naminių gyvūnų kilimėliai ir apklotai, priskirti prie 20 klasės; gūžtų dėžės.

21 paukščių ir naminių gyvūnų identifikavimo žiedai, boseliai ir loveliai; naminių gyvūnų šepečiai, šukos, mėšlo padėklai ir vandens indai; paukščių ir kitų gyvulių narveliai ir narvai, taip pat jų detalės; gyvulių narvų dangčiai; vonelės paukščiams, dirbtiniai lizdo kiaušiniai.

28 žaislai (naminiams gyvuliams, paukščiams ir žuvims).

31 gyvi gyvūnai; gyvulių, paukščių ir žuvų pašaras; salyklas; sepijų kaulai (narvelių paukščiams), šunų kaulai; gyvulių kraikas; švieži vaisiai ir daržovės, bulvės ir šių produktų preparatai (priedai pašarams).

---

(111) **24808**

(156) 2014 01 16

(210) ZP 14466

(220) 1994 01 19

(186) 2024 01 19

(732) MARS INCORPORATED, 6885 Elm Street, McLean, Virginia 22101-3883, US

(740) Marius Jakulis - Jason, 3, AAA Law, J. Jasinskio g. 16 A, LT-03163 Vilnius, LT

(540)



(531) 27.5, 29.1

(591) ruda, balta.

(511)

29 konservuotos, šaldytos, džiovintos, virtos ir keptos daržovės, vaisiai ir bulvės; pyrago ir konditerijos gaminių įdarai, paruošti iš produktų, priskirtų prie 29 klasės; mėsa, žuvis, paukštiena, žvėriena ir laukinių paukščių mėsa (šviežia, šaldyta, konservuota); jūrinės kilmės maisto produktai, priskirti prie 29 klasės; džiovintos prieskoninės žolės; paruošti ar pusiau paruošti valgiai, susidedantys iš aukščiau išvardintų produktų, įskaitant sriubas, mišinius, įdarus; pienas, pieno produktai, tokie kaip sviestas, sūris, grietinėlė, jogurtas, varškė, pasukos, kefyras, saldi varškė su muškato riešutais ir grietinėle, pieno gėrimai; baltymai (gabaliniai, pluoštiniai, miltelių pavidalo) maistui gaminti; marmeladas, uogienės, pikuliai; maistiniai riebalai ir aliejai, riebūs sumuštinių mišiniai.

30 arbata, kava, kavos pakaitalai, kakava, šokolado gėrimai, minėtų produktų ekstraktai (skysti ir sausi) gėrimams, įpakuoti, taip pat skirti gėrimų automatams; melasos sirupas, cukrus, medus, padažai (įskaitant padažus salotoms), maistinis ledas, valgomieji ledai, šaldyti konditerijos gaminiai; duona ir pyrago gaminiai, biskvitai, pyragaičiai, saldainiai, šokoladas, šokolado gaminiai; miltai, grūdų produktai; miltiniai tešlos gaminiai (makaronai, koldūnai, virtiniai); įdarai konditerijos gaminiams, paruošti iš produktų, priskirtų prie 30 klasės; prieskoniai; užkandžiai, pagaminti iš grūdų, ryžių, bulvių, miltinės tešlos, mėsos, žuvies, paukštienos, daržovių, sūrio, šokolado, kakavos, pyragaičio ir/ar bandelės.

---

(111) **24812**

(156) 2014 01 16

(210) ZP 14741

(220) 1994 02 10

(186) 2024 02 10

(732) MARS INCORPORATED, 6885 Elm Street, McLean, Virginia 22101-3883, US

(740) Marius Jakulis - Jason, 3, AAA Law, J. Jasinskio g. 16 A, LT-03163 Vilnius, LT

(540)

M&M's-tai šokoladas,
jis tirpsta burnoje, bet ne delne

(511)

30 kava, arbata, kakava, cukrus, ryžiai ir gaminiai iš ryžių, kavos pakaitalai, miltai ir grūdų produktai; duona, sausainiai, pyragai, pyragaičiai, saldainiai, šokoladas ir gaminiai iš šokolado; šokolado gėrimai; konditerijos gaminiai, maistinis ledas, valgomieji ledai ir šaldyti konditerijos gaminiai; gėrimų aromatinės medžiagos (išskyrus eterinius aliejus); lengvi užkandžiai bei valgiai, paruošti iš produktų, priskirtų prie 30 klasės.

---

(111) **24813**
(156) 2014 01 27
(210) ZP 14983
(220) 1994 02 25
(186) 2024 02 25
(732) HERMES SUESSSTOFF AG (HERMES EDULCORANTS SA), (HERMES SWEETENERS LTD), Ankerstrasse 53, Zuerich, CH
(740) Marius Jakulis - Jason, 3, AAA Law, J. Jasinskio g. 16 A, LT-03163 Vilnius, LT
(540)

HERMESETAS

(511)
1 dirbtiniai saldikliai (cheminiai preparatai).
5 farmaciniai preparatai ir dietinės medžiagos (medicinos reikmėms).

---

(111) **24832**
(156) 2014 01 21
(210) ZP 14390
(220) 1994 01 12
(186) 2024 01 12
(732) KRKA, TOVARNA ZDRAVIL, D.D., NOVO MESTO, Šmarješka cesta 6, 8501 Novo mesto, SI
(740) Liudmila Gerasimovič, 9, IĮ „Liudmila Gerasimovič, Patentinis patikėtinis“, Vingrių g.13-42, LT-01141 Vilnius, LT
(540)

LINAMON

(511)
5 farmaciniai ir dietiniai preparatai su vitaminais.
32 gaivieji gėrimai su vitaminais.

---

(111) **24833**
(156) 2014 01 21
(210) ZP 14391
(220) 1994 01 12
(186) 2024 01 12
(732) KRKA, TOVARNA ZDRAVIL, D.D., NOVO MESTO, Šmarješka cesta 6, 8501 Novo mesto, SI
(740) Liudmila Gerasimovič, 9, IĮ „Liudmila Gerasimovič, Patentinis patikėtinis“, Vingrių g.13-42, LT-01141 Vilnius, LT
(540)

SEPTOLETE

(511)
5 farmaciniai ir higieniniai preparatai bei dezinfekavimo priemonės.
30 saldainiai.

---

(111) **24834**
(156) 2014 01 21
(210) ZP 14392
(220) 1994 01 12
(186) 2024 01 12
(732) KRKA, TOVARNA ZDRAVIL, D.D., NOVO MESTO, Šmarješka cesta 6, 8501 Novo mesto, SI
(740) Liudmila Gerasimovič, 9, IĮ „Liudmila Gerasimovič, Patentinis patikėtinis“, Vingrių g.13-42, LT-01141 Vilnius, LT
(540)

LECITON

(511)
5 farmaciniai preparatai (medikamentai).

---

(111) **24835**
(156) 2014 01 21
(210) ZP 14393
(220) 1994 01 12
(186) 2024 01 12
(732) KRKA, TOVARNA ZDRAVIL, D.D., NOVO MESTO, Šmarješka cesta 6, 8501 Novo mesto, SI
(740) Liudmila Gerasimovič, 9, IĮ „Liudmila Gerasimovič, Patentinis patikėtinis“, Vingrių g.13-42, LT-01141 Vilnius, LT
(540)

BILOBIL

(511)
5 farmaciniai preparatai.

---

(111) **24836**
(156) 2014 01 21
(210) ZP 14394
(220) 1994 01 12
(186) 2024 01 12
(732) KRKA, TOVARNA ZDRAVIL, D.D., NOVO MESTO, Šmarješka cesta 6, 8501 Novo mesto, SI
(740) Liudmila Gerasimovič, 9, IĮ „Liudmila Gerasimovič, Patentinis patikėtinis“, Vingrių g.13-42, LT-01141 Vilnius, LT
(540)

DUOVIT

(511)
5 farmaciniai ir dietiniai preparatai su vitaminais ir mineralais.

---

(111) **24837**
(156) 2014 01 21
(210) ZP 14395
(220) 1994 01 12

(186) 2024 01 12
(732) KRKA, TOVARNA ZDRAVIL, D.D., NOVO MESTO, Šmarješka cesta 6, 8501 Novo mesto, SI
(740) Liudmila Gerasimovič, 9, IĮ „Liudmila Gerasimovič, Patentinis patikėtinis“, Vingrių g.13-42, LT-01141 Vilnius, LT
(540)

MAGNESOL

(511)
5 farmaciniai preparatai.

---

(111) **24838**
(156) 2014 01 21
(210) ZP 14396
(220) 1994 01 12
(186) 2024 01 12
(732) KRKA, TOVARNA ZDRAVIL, D.D., NOVO MESTO, Šmarješka cesta 6, 8501 Novo mesto, SI
(740) Liudmila Gerasimovič, 9, IĮ „Liudmila Gerasimovič, Patentinis patikėtinis“, Vingrių g.13-42, LT-01141 Vilnius, LT
(540)

TRIOVIT

(511)
5 farmaciniai ir dietiniai preparatai su vitaminais.

---

(111) **24839**
(156) 2014 01 21
(210) ZP 14397
(220) 1994 01 12
(186) 2024 01 12
(732) KRKA, TOVARNA ZDRAVIL, D.D., NOVO MESTO, Šmarješka cesta 6, 8501 Novo mesto, SI
(740) Liudmila Gerasimovič, 9, IĮ „Liudmila Gerasimovič, Patentinis patikėtinis“, Vingrių g.13-42, LT-01141 Vilnius, LT
(540)

HERBION

(511)
5 farmaciniai preparatai (medikamentai).

---

(111) **24840**
(156) 2014 01 22
(210) ZP 14398
(220) 1994 01 12
(186) 2024 01 12
(732) KRKA, TOVARNA ZDRAVIL, D.D., NOVO MESTO, Šmarješka cesta 6, 8501 Novo mesto, SI
(740) Marija Lenkutienė, 6, Patentinių paslaugų centras, UAB, J.Basanavičiaus g. 11/1, LT-03108 Vilnius, LT
(540)

Amcofen

(511)
5 farmaciniai preparatai.

---

(111) **24845**
(156) 2014 01 09
(210) ZP 14279
(220) 1994 01 05
(186) 2024 01 05
(732) S.C.JOHNSON & SON, INC, 1525 Howe Street, Racine, Wisconsin 53403-2236, US
(740) Reda Žabolienė, 7, Advokatės Redos Žabolienės kontora METIDA, Verslo centras VERTAS, Gynėjų g. 16, LT-01109 Vilnius, LT
(540)

BAYGON

(511)
11 elektriniai garintuvai, naudojami namų ūkyje, garinimo prietaisai (lygintuvams ir insekticidams bei dezodoruojančioms medžiagoms garinti); smilkymo prietaisai.
21 aerozoliniai įrengimai (ne medicinos reikmėms); kvepalų smilkytuvai, purkštuvai.

---

(111) **24861**
(156) 2014 01 17
(210) ZP 14370
(220) 1994 01 11
(186) 2024 01 11
(732) BRITISH AMERICAN TOBACCO (BRANDS) LIMITED, Globe House, 4 Temple Place, London WC2R 2PG, GB
(740) Marius Jakulis - Jason, 3, AAA Law, J. Jasinskio g. 16 A, LT-03163 Vilnius, LT
(540)



(531) 28.5
(561) Priluki
(511)
34 tabakas; rūkymo reikmenys; degtukai.

---

(111) **24872**
(156) 2014 01 20
(210) ZP 14358
(220) 1994 01 11
(186) 2024 01 11
(732) BRITISH AMERICAN TOBACCO (BRANDS) LIMITED, Globe House, 4 Temple Place, London WC2R 2PG, GB
(740) Marius Jakulis - Jason, 3, AAA Law, J. Jasinskio g. 16 A, LT-03163 Vilnius, LT
(540)

Отаман

(531) 28.5
(561) Otaman
(511)
34 tabakas; rūkymo reikmenys; degtukai.

---

(111) **24874**
(156) 2014 01 20
(210) ZP 14356
(220) 1994 01 11
(186) 2024 01 11
(732) BRITISH AMERICAN TOBACCO (BRANDS) LIMITED, Globe House, 4 Temple Place, London WC2R 2PG, GB
(740) Marius Jakulis - Jason, 3, AAA Law, J. Jasinskio g. 16 A, LT-03163 Vilnius, LT
(540)

Козак

(531) 28.5
(561) Kozak
(566) Kazokas
(511)
34 tabakas; rūkymo reikmenys; degtukai.

---

(111) **24927**
(156) 2014 01 20
(210) ZP 15132
(220) 1994 03 15
(186) 2024 03 15
(732) TROPICANA PRODUCTS, INC, 1001 13th Avenue East, Bradenton, State of Florida, US
(740) Marius Jakulis - Jason, 3, AAA Law, J. Jasinskio g. 16 A, LT-03163 Vilnius, LT
(540)

TROPICANA TWISTER

(511)
32 alus; mineralinis ir gazuotas vanduo, kiti gaivieji gėrimai; vaisių gėrimai ir vaisių sultys; sirupai ir kiti gėrimų gaminimo mišiniai.

---

(111) **24928**
(156) 2014 01 20
(210) ZP 15133
(220) 1994 03 15
(186) 2024 03 15
(732) TROPICANA PRODUCTS, INC, 1001 13th Avenue East, Bradenton, State of Florida, US
(740) Marius Jakulis - Jason, 3, AAA Law, J. Jasinskio g. 16 A, LT-03163 Vilnius, LT
(540)

TROPICANA

(511)
32 alus; mineralinis ir gazuotas vanduo, kiti gaivieji gėrimai; vaisių gėrimai ir vaisių sultys; sirupai ir kiti gėrimų gaminimo mišiniai.

---

(111) **24962**
(156) 2014 01 16
(210) ZP 14692
(220) 1994 02 03
(186) 2024 02 03
(732) MARS INCORPORATED, 6885 Elm Street, McLean, Virginia 22101-3883, US
(740) Marius Jakulis - Jason, 3, AAA Law, J. Jasinskio g. 16 A, LT-03163 Vilnius, LT
(540)



(531) 4.5, 29.1
(591) žalia, geltona, mėlyna, balta, ruda, juoda.
(511)
29 mėsa, žuvis, paukštiena ir žvėriena; mėsos ekstraktai; konservuoti, džiovinti, virti ir kepti vaisiai ir daržovės; drebučiai, uogienės, vaisių kompotai; kiaušiniai, pienas ir pieno produktai, maistiniai aliejai ir riebalai.
30 kava, arbata, kakava, cukrus, ryžiai, tapijoka, sago, kavos pakaitalai; miltai ir grūdų produktai, duona, pyragas ir konditerijos gaminiai; ledai; medus, sirupas; mielės, kepimo milteliai; druska, garstyčios; actas, padažai; prieskoniai; ledas.

---

(111) **24963**
(156) 2014 01 16
(210) ZP 14693
(220) 1994 02 03
(186) 2024 02 03
(732) MARS INCORPORATED, 6885 Elm Street, McLean, Virginia 22101-3883, US
(740) Marius Jakulis - Jason, 3, AAA Law, J. Jasinskio g. 16 A, LT-03163 Vilnius, LT
(540)

RIPPLE

(511)
30 kava, arbata, kakava, cukrus, ryžiai, tapijoka, sago, kavos pakaitalai; miltai ir grūdų produktai, duona, pyragas ir konditerijos gaminiai; ledai; medus, sirupas; mielės, kepimo milteliai; druska, garstyčios; actas, padažai; prieskoniai; ledas.

---

(111) **24965**
(156) 2014 01 16
(210) ZP 14695
(220) 1994 02 03
(186) 2024 02 03
(732) MARS INCORPORATED, 6885 Elm Street, McLean, Virginia 22101-3883, US
(740) Marius Jakulis - Jason, 3, AAA Law, J. Jasinskio g. 16 A, LT-03163 Vilnius, LT
(540)

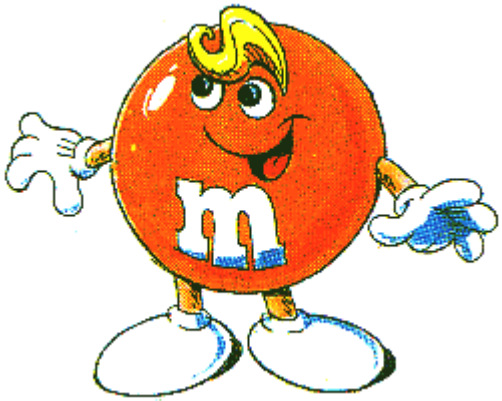

(531) 4.5, 29.1
(591) oranžinė, geltona, mėlyna, balta, juoda, raudona.
(511)
29 mėsa, žuvis, paukštiena ir žvėriena; mėsos ekstraktai; konservuoti, džiovinti, virti ir kepti vaisiai ir daržovės; drebučiai, uogienės, vaisių kompotai; kiaušiniai, pienas ir pieno produktai, maistiniai aliejai ir riebalai.
30 kava, arbata, kakava, cukrus, ryžiai, tapijoka, sago, kavos pakaitalai; miltai ir grūdų produktai, duona, pyragas ir konditerijos gaminiai; ledai; medus, sirupas; mielės, kepimo milteliai; druska, garstyčios; actas, padažai; prieskoniai; ledas.

---

(111) **24986**
(156) 2014 01 09
(210) ZP 15375
(220) 1994 04 05
(186) 2024 04 05
(732) CARL WALTHER GmbH, 89033 Ulm, Postfach 4325, DE
(740) Marius Jakulis - Jason, 3, AAA Law, J. Jasinskio g. 16 A, LT-03163 Vilnius, LT
(540)



(531) 9.1
(511)
8 įrankiai.
9 aritmometrai, kasos aparatai, skaičiavimo mašinos, tikrinimo (priežiūros) aparatai, matavimo prietaisai.
13 šaunamieji ginklai.

---

(111) **24995**
(156) 2014 01 17
(210) ZP 14971
(220) 1994 02 25
(186) 2024 02 25
(732) MARS INCORPORATED, 6885 Elm Street, McLean, Virginia 22101-3883, US
(740) Marius Jakulis - Jason, 3, AAA Law, J. Jasinskio g. 16 A, LT-03163 Vilnius, LT
(540)

CESAR

(511)

31 gyvi gyvūnai; gyvūnų, paukščių ir žuvų konservuoti pašarai, salyklas, sepijų kaulai (narvelių paukščiams), kaulai šunims; kraikas gyvuliams; šviežį vaisiai ir daržovės, šviežios bulvės, taip pat šviežių vaisių ir daržovių, šviežių bulvių mišiniai, kaip konservuotų pašarų priedai.

---

(111) **24997**
(156) 2014 01 17
(210) ZP 14973
(220) 1994 02 25
(186) 2024 02 25
(732) MARS INCORPORATED, 6885 Elm Street, McLean, Virginia 22101-3883, US
(740) Marius Jakulis - Jason, 3, AAA Law, J. Jasinskio g. 16 A, LT-03163 Vilnius, LT
(540)

COCKTAIL

(511)

31 gyvi gyvūnai; gyvūnų, paukščių ir žuvų konservuoti pašarai, salyklas, sepijų kaulai (narvelių paukščiams), kaulai šunims; kraikas gyvuliams; šviežį vaisiai ir daržovės, šviežios bulvės, taip pat šviežių vaisių ir daržovių, šviežių bulvių mišiniai, kaip konservuotų pašarų priedai.

---

(111) **24998**
(156) 2014 01 17
(210) ZP 14974
(220) 1994 02 25
(186) 2024 02 25
(732) MARS INCORPORATED, 6885 Elm Street, McLean, Virginia 22101-3883, US
(740) Marius Jakulis - Jason, 3, AAA Law, J. Jasinskio g. 16 A, LT-03163 Vilnius, LT
(540)

FROLIC

(511)

31 gyvi gyvūnai; gyvūnų, paukščių ir žuvų konservuoti pašarai, salyklas, sepijų kaulai (narvelių paukščiams), kaulai šunims; kraikas gyvuliams; šviežį vaisiai ir daržovės, šviežios bulvės, taip pat šviežių vaisių ir daržovių, šviežių bulvių mišiniai, kaip konservuotų pašarų priedai.

---

(111) **24999**
(156) 2014 01 17
(210) ZP 14975
(220) 1994 02 25
(186) 2024 02 25
(732) MARS INCORPORATED, 6885 Elm Street, McLean, Virginia 22101-3883, US
(740) Marius Jakulis - Jason, 3, AAA Law, J. Jasinskio g. 16 A, LT-03163 Vilnius, LT
(540)

KITBITS

(511)

31 gyvi gyvūnai; gyvūnų, paukščių ir žuvų konservuoti pašarai, salyklas, sepijų kaulai (narvelių paukščiams), kaulai šunims; kraikas gyvuliams; šviežį vaisiai ir daržovės, šviežios bulvės, taip pat šviežių vaisių ir daržovių, šviežių bulvių mišiniai, kaip konservuotų pašarų priedai.

---

(111) **25001**
(156) 2014 01 10
(210) ZP 14297
(220) 1994 01 05
(186) 2024 01 05
(732) CARBORUNDUM ELECTRITE AS, 294 71 Benatky Nad Jizerou, CZ
(740) Reda Žabolienė, 7, Advokatės Redos Žabolienės kontora METIDA, Verslo centras VERTAS, Gynėjų g. 16, LT-01109 Vilnius, LT
(540)



(531) 27.5
(511)

3 šlifavimo ir poliravimo preparatai.
7 šlifavimo, pjovimo, poliravimo, drožimo staklės, mašinos ir įtaisai, įskaitant pjovimo ir drožimo diskus (mašinų dalys, priskirtos prie 7 klasės).
8 rankiniai pjovimo, poliravimo ir šlifavimo įrankiai ir instrumentai.

---

(111) **25002**
(156) 2014 01 10
(210) ZP 14296
(220) 1994 01 05
(186) 2024 01 05
(732) CARBORUNDUM ELECTRITE AS, 294 71 Benatky Nad Jizerou, CZ
(740) Reda Žabolienė, 7, Advokatės Redos Žabolienės kontora METIDA, Verslo centras VERTAS, Gynėjų g. 16, LT-01109 Vilnius, LT

(540)



(531) 3.7, 27.3, 27.5

(511)

3 šlifavimo preparatai ir medžiagos, įskaitant švitrinį popierių, audinį, miltelius.

7 šlifavimo, pjovimo, poliravimo (ne buitinėms reikmėms) ir drožimo staklės, mašinos bei šių mašinų ir staklių dalys, priskirtos prie 7 klasės; galandinimo diskai, šlifavimo segmentai, švitriniai diskai (mašinų dalys, priskirtos prie 7 klasės).

8 rankiniai pjovimo, poliravimo, šlifavimo ir drožimo įrankiai ir instrumentai.

---

(111) **25003**

(156) 2014 01 10

(210) ZP 14298

(220) 1994 01 05

(186) 2024 01 05

(732) CARBORUNDUM ELECTRITE AS, 294 71 Benatky Nad Jizerou, CZ

(740) Reda Žabolienė, 7, Advokatės Redos Žabolienės kontora METIDA, Verslo centras VERTAS, Gynėjų g. 16, LT-01109 Vilnius, LT

(540)

ELECTRITE

(511)

3 šlifavimo ir poliravimo preparatai ir medžiagos, pagamintos iš silicio karbido, dirbtinio ir sukepinto korundo.

7 šlifavimo, pjovimo ir poliravimo mašinos, įtaisai ir staklės bei jų dalys; minėti gaminiai bei jų dalys atsparios karščiui ir rūgštims ir pagamintos iš silicio karbido, dirbtinio ar sukepinto korundo, ypač švitriniai diskai, šlifavimo diskai ir dildės (pagamintos iš aliuminio oksido lydinio), dalgių galąstuvai, tekiniai ir ašmenys (mašinų dalys, priskirtos prie 7 klasės).

8 rankiniai šlifavimo, pjovimo ir poliravimo įrankiai ir instrumentai.

---

(111) **25004**

(156) 2014 01 10

(210) ZP 14299

(220) 1994 01 05

(186) 2024 01 05

(732) CARBORUNDUM ELECTRITE AS, 294 71 Benatky Nad Jizerou, CZ

(740) Reda Žabolienė, 7, Advokatės Redos Žabolienės kontora METIDA, Verslo centras VERTAS, Gynėjų g. 16, LT-01109 Vilnius, LT

(540)

CARBORUNDUM

(511)

7 šlifavimo, pjovimo, poliravimo mašinos ir staklės; dalgių galąstuvai, šlifavimo diskai ir dildės, pagamintos iš silicio karbido, švitriniai diskai (mašinų dalys, priskirtos prie 7 klasės).

8 rankiniai šlifavimo, pjovimo ir poliravimo įrankiai ir instrumentai.

---

(111) **25012**

(156) 2014 01 17

(210) ZP 14318

(220) 1994 01 06

(186) 2024 01 06

(732) MARS INCORPORATED, 6885 Elm Street, McLean, Virginia 22101-3883, US

(740) Marius Jakulis - Jason, 3, AAA Law, J. Jasinskio g. 16 A, LT-03163 Vilnius, LT

(540)

RASK

(511)

31 žemės ūkio, sodo, miško ir grūdų produktai, nepriskirti prie kitų klasių; gyvi gyvūnai; švieži vaisiai ir daržovės; sėklos, natūralūs augalai ir gėlės; pašarai, salyklas.

---

(111) **25019**

(156) 2014 01 10

(210) ZP 14023

(220) 1993 12 20

(186) 2023 12 20

(732) RAVINTORAISIO OY, Raisionkaari 55, 21200 Raisio, FI

(740) Reda Žabolienė, 7, Advokatės Redos Žabolienės kontora METIDA, Verslo centras VERTAS, Gynėjų g. 16, LT-01109 Vilnius, LT

(540)



(531) 2.3, 25.1, 27.5

(511)

30 kava, arbata, kakava, cukrus, ryžiai, tapijoka, sago, kavos pakaitalai; miltai ir grūdų produktai, duona, pyragas ir konditerijos gaminiai; ledai; medus, sirupas; mielės, kepimo milteliai; druska, garstyčios; actas, padažai; prieskoniai; ledas.

---

(111) **25022**

(156) 2014 01 15

(210) ZP 14483

(220) 1994 01 19

(186) 2024 01 19

(732) VISA INTERNATIONAL SERVICE ASSOCIATION, 900 Metro Center Boulevard Foster City, California 94404, US

(740) Reda Žabolienė, 7, Advokatės Redos Žabolienės kontora METIDA, Verslo centras VERTAS, Gynėjų g. 16, LT-01109 Vilnius, LT

(540)

INTERLINK

(511)

16 popierius, kartonas ir jų gaminiai, nepriskirti prie kitų klasių; spaudiniai; įrišimo medžiagos; fotonuotraukos; raštinės reikmenys; raštinės ir buitinės lipniosios medžiagos; dailininkų reikmenys; teptukai; rašomosios mašinėlės ir kontoros reikmenys (išskyrus baldus); mokomoji medžiaga ir vaizdinės priemonės (išskyrus aparatūrą); plastikinės pakavimo medžiagos (nepriskirtos prie kitų klasių); lošiamosios kortos; šriftai; klišės.

36 draudimas; finansinė veikla; piniginės operacijos; nekilnojamojo turto operacijos.

---

(111) **25043**

(156) 2014 01 22

(210) ZP 15036

(220) 1994 03 04

(186) 2024 03 04

(732) UAB „ELSIS“, Baltupio g. 14, LT-08303 Vilnius, LT

(540)



(531) 27.1, 27.5

(511)

9 moksliniai, jūriniai, geodeziniai, elektriniai, fotografijos, kinematografijos, optiniai, svėrimo, matavimo, signalizavimo, tikrinimo (priežiūros), gelbėjimo, mokymo prietaisai ir aparatai; garso ar vaizdo įrašymo, perdavimo ar atkūrimo aparatūra; magnetinės duomenų laikmenos, garso įrašų diskai; prekybos automatai ir monetinių aparatų mechanizmai, kasos aparatai, skaičiavimo mašinos, duomenų dorojimo įrenginiai ir kompiuteriai; gesintuvai.

20 baldai, kontorų baldai.

35 reklama; verslo vadyba; įstaigų veikla; įvairių prekių sukaupimas (išskyrus gabenimą) kitiems, įgalinantis pirkėjus patogiai apžiūrėti ir įsigyti tų prekių.

37 statyba; taisymas (remontas); instaliacijos paslaugos.

38 teleryšiai.

39 vežimas; prekių pakavimas ir sandėliavimas; kelionių rengimas.

41 pramogos; konferencijų, kongresų, seminarų, simpoziumų rengimas ir vedimas; knygų leidyba; pramogų ar mokomųjų konkursų rengimas; kultūros ar mokomųjų parodų rengimas; sporto renginių organizavimas; mokymas ir apmokymas.

42 priėjimo prie kompiuterinių duomenų bazių laiko nuoma, kompiuterių techninės įrangos konsultacijos, kompiuterių programų rengimas, kompiuterių nuoma, kompiuterių programų koregavimas; specialistų konsultacijos, nesusijusios su verslu; techninė braižyba; inžineriniai darbai (ekspertizė); kompiuterių programų nuoma; tyrimų ir projektavimo darbai; kompiuterių aprūpinimas programomis; techniniai tyrimai.

---

(111) **25064**

(156) 2014 01 09

(210) ZP 14519

(220) 1994 01 21

(186) 2024 01 21

(732) COLGATE-PALMOLIVE COMPANY, 300 Park Avenue, New York, New York 10022, US

(740) Reda Žabolienė, 7, Advokatės Redos Žabolienės kontora METIDA, Verslo centras VERTAS, Gynėjų g. 16, LT-01109 Vilnius, LT

(540)

MENNEN

(511)

5 farmacijos, veterinarijos ir higienos preparatai; dietiniai produktai vaikams ir ligoniams (medicinos reikmėms); pleistrai; tvarsliava; dantų plombavimo ir dantų išlajų gamybos medžiagos; dezinfekavimo medžiagos; preparatai nuo piktžolių ir kenkėjų.

---

(111) **25092**
(156) 2014 01 22
(210) ZP 14421
(220) 1994 01 13
(186) 2024 01 13
(732) UAB „ŽALGIRIO LOTO“, Erfurto g. 30, LT-04100 Vilnius, LT
(740) Reda Žabolienė, 7, Advokatės Redos Žabolienės kontora METIDA, Verslo centras VERTAS, Gynėjų g. 16, LT-01109 Vilnius, LT
(540)

ŽALGIRIS

(511)

35 reklama.
36 loterijų rengimas.
41 televizijos pramoginės laidos.

---

(111) **25112**
(156) 2014 01 14
(210) ZP 14641
(220) 1994 01 31
(186) 2024 01 31
(732) LAIMUTIS SKINKYS, Rugių g.16, LT-68181 Marijampolė, LT
(740) Marija Lenkutienė, 6, Patentinių paslaugų centras, UAB, J.Basanavičiaus g. 11/1, LT-03108 Vilnius, LT
(540)



(531) 11.3, 27.5
(511)

21 buitiniai keramikos dirbiniai; ne tauriųjų metalų kavos ir arbatos servizai; talpyklos buitinės arba virtuvinės (išskyrus iš tauriųjų metalų); ne tauriųjų metalų vazos; keramikinės statulėlės; ne tauriųjų metalų ąsočiai; ne tauriųjų metalų virtuviniai indai; ne tauriųjų metalų bokalai; ne tauriųjų metalų servetėlių laikikliai; ne tauriųjų metalų servetėlių žiedai; gėlių vazonai; keramikos dirbiniai; moliniai virtuviniai puodai; ne tauriųjų metalų žvakidės.
35 įvairių prekių sukaupimas (išskyrus gabenimą) kitiems, įgalinantis pirkėjus patogiai apžiūrėti ir įsigyti tų prekių.

---

(111) **25117**
(156) 2014 01 22
(210) ZP 14824
(220) 1994 02 15
(186) 2024 02 15
(732) SANOFI-AVENTIS DEUTSCHLAND GmbH, Brueningstrasse 50, D-65926 Frankfurt am Main, DE
(740) Tatjana Sterlina, 37, UAB „Intels“, Naugarduko g. 32 / 2, LT-03225 Vilnius, LT
(540)

TRENTAL

(511)

5 farmaciniai ir veterinariniai preparatai.

---

(111) **25146**
(156) 2014 01 22
(210) ZP 14399
(220) 1994 01 12
(186) 2024 01 12
(732) WM. WRIGLEY JR. COMPANY, 410 North Michigan Avenue, Chicago, Illinois 60611, US
(740) Stanislava Teleišienė, 31, UAB „Brainera“, Savanorių pr. 217, LT-02300 Vilnius, LT
(540)



(531) 5.7, 8.1, 25.1, 29.1
(591) raudona, balta, žalia, geltona, mėlyna, violetinė.
(511)
30 kava, arbata, kakava, cukrus, ryžiai ir jų gaminiai, kavos pakaitalai; miltai ir grūdų produktai, duona, sausainiai, pyragai, pyragaičiai, saldainiai, šokoladas ir šokolado gaminiai, šokolado gėrimai, konditerijos gaminiai; maistinis ledas, valgomieji ledai; šaldyti konditerijos gaminiai, aromatinės gėrimų medžiagos (išskyrus eterinius aliejus), lengvi užkandžiai ir valgiai, paruošti iš aukščiau išvardintų produktų, riebūs mišiniai sumuštiniams.

---

(111) **25158**
(156) 2014 01 20
(210) ZP 14854
(220) 1994 02 15
(186) 2024 02 15
(732) INTEL CORPORATION, 2200 Mission College Boulevard, Santa Clara, California 95052-8119, US
(740) Marius Jakulis - Jason, 3, AAA Law, J. Jasinskio g. 16 A, LT-03163 Vilnius, LT
(540)

PENTIUM

(511)
16 popierius, kartonas ir jų gaminiai, nepriskirti prie kitų klasių; spaudiniai; įrišimo medžiagos; fotonuotraukos; raštinės reikmenys; raštinės ir buitinės lipniosios medžiagos; dailininkų reikmenys; teptukai; rašomosios mašinėlės ir kontoros reikmenys (išskyrus baldus); mokomoji medžiaga ir vaizdinės priemonės (išskyrus aparatūrą); plastikinės pakavimo medžiagos (nepriskirtos prie kitų klasių); lošiamosios kortos; šriftai; klišės.

---

(111) **25160**
(156) 2014 01 20
(210) ZP 14856
(220) 1994 02 15
(186) 2024 02 15
(732) INTEL CORPORATION, 2200 Mission College Boulevard, Santa Clara, California 95052-8119, US
(740) Marius Jakulis - Jason, 3, AAA Law, J. Jasinskio g. 16 A, LT-03163 Vilnius, LT
(540)

INTEL

(511)
16 popierius, kartonas ir jų gaminiai, nepriskirti prie kitų klasių; spaudiniai; įrišimo medžiagos; fotonuotraukos; raštinės reikmenys; raštinės ir buitinės lipniosios medžiagos; dailininkų reikmenys; teptukai; rašomosios mašinėlės ir kontoros reikmenys (išskyrus baldus); mokomoji medžiaga ir vaizdinės priemonės (išskyrus aparatūrą); plastikinės pakavimo medžiagos (nepriskirtos prie kitų klasių); lošiamosios kortos; šriftai; klišės.

---

(111) **25161**
(156) 2014 01 20
(210) ZP 14857
(220) 1994 02 15
(186) 2024 02 15
(732) INTEL CORPORATION, 2200 Mission College Boulevard, Santa Clara, California 95052-8119, US
(740) Marius Jakulis - Jason, 3, AAA Law, J. Jasinskio g. 16 A, LT-03163 Vilnius, LT
(540)

ИНТЕЛ

(531) 28.5
(561) INTEL
(511)
16 popierius, kartonas ir jų gaminiai, nepriskirti prie kitų klasių; spaudiniai; įrišimo medžiagos; fotonuotraukos; raštinės reikmenys; raštinės ir buitinės lipniosios medžiagos; dailininkų reikmenys; teptukai; rašomosios mašinėlės ir kontoros reikmenys (išskyrus baldus); mokomoji medžiaga ir vaizdinės priemonės (išskyrus aparatūrą); plastikinės pakavimo medžiagos (nepriskirtos prie kitų klasių); lošiamosios kortos; šriftai; klišės.

---

(111) **25182**
(156) 2014 01 07
(210) ZP 14538
(220) 1994 01 25
(186) 2024 01 25
(732) FAZER INVEST OY, PO Box 4, 00941 Helsinki, FI
(740) Reda Žabolienė, 7, Advokatės Redos Žabolienės kontora METIDA, Verslo centras VERTAS, Gynėjų g. 16, LT-01109 Vilnius, LT
(540)

TUTTI FRUTTI

(511)
30 kava, arbata, kakava, cukrus, ryžiai, tapijoka, sago, kavos pakaitalai; miltai ir grūdų produktai, duona, pyragas ir konditerijos gaminiai; ledai; medus, sirupas; mielės, kepimo milteliai; druska, garstyčios; actas, padažai; prieskoniai; ledas.

---

(111) **25192**
(156) 2014 01 23
(210) ZP 14936
(220) 1994 02 24
(186) 2024 02 24
(732) SIOUX GmbH, Finkenweg 2-4, D-74399 Walheim, DE
(740) Reda Žabolienė, 7, Advokatės Redos Žabolienės kontora METIDA, Verslo centras VERTAS, Gynėjų g. 16, LT-01109 Vilnius, LT
(540)

GRASHOPPER

(511)
25 auliniai batai, batai, sandalai ir šlepetės.

---

(111) **25233**
(156) 2014 01 20
(210) ZP 15090
(220) 1994 03 10
(186) 2024 03 10
(732) ARDATH TOBACCO COMPANY LIMITED, Globe House, 4 Temple Place, London WC2R 2PG, GB
(740) Marius Jakulis - Jason, 3, AAA Law, J. Jasinskio g. 16 A, LT-03163 Vilnius, LT
(540)



(531) 24.5
(511)
34 cigaretės, tabakas, rūkymo reikmenys, žiebtuvėliai (rūkymo reikmenys), degtukai.

---

(111) **25234**
(156) 2014 01 20
(210) ZP 15089
(220) 1994 03 10
(186) 2024 03 10
(732) ARDATH TOBACCO COMPANY LIMITED, Globe House, 4 Temple Place, London WC2R 2PG, GB
(740) Marius Jakulis - Jason, 3, AAA Law, J. Jasinskio g. 16 A, LT-03163 Vilnius, LT
(540)



(531) 24.5, 24.11, 27.7
(511)
34 cigaretės, tabakas, rūkymo reikmenys, žiebtuvėliai (rūkymo reikmenys), degtukai.

---

(111) **25236**
(156) 2014 01 10
(210) ZP 14561
(220) 1994 01 26
(186) 2024 01 26
(732) KRAFT FOODS SCHWEIZ HOLDING GmbH, Chollerstrasse 4, 6301 Zug, CH
(740) Reda Žabolienė, 7, Advokatės Redos Žabolienės kontora METIDA, Verslo centras VERTAS, Gynėjų g. 16, LT-01109 Vilnius, LT
(540)

Ananasas

(511)
30 konditerijos gaminiai: šokoladiniai saldainiai.

---

(111) **25238**
(156) 2014 01 10
(210) ZP 14564
(220) 1994 01 26
(186) 2024 01 26
(732) KRAFT FOODS SCHWEIZ HOLDING GmbH, Chollerstrasse 4, 6301 Zug, CH
(740) Reda Žabolienė, 7, Advokatės Redos Žabolienės kontora METIDA, Verslo centras VERTAS, Gynėjų g. 16, LT-01109 Vilnius, LT
(540)

Fėja

(511)
30 konditerijos gaminiai: dražė (saldainiai).

---

(111) **25239**
(156) 2014 01 10
(210) ZP 14565
(220) 1994 01 26
(186) 2024 01 26
(732) KRAFT FOODS SCHWEIZ HOLDING GmbH, Chollerstrasse 4, 6301 Zug, CH
(740) Reda Žabolienė, 7, Advokatės Redos Žabolienės kontora METIDA, Verslo centras VERTAS, Gynėjų g. 16, LT-01109 Vilnius, LT
(540)

Gumi

(511)
30 konditerijos gaminiai: želė saldainiai.

---

(111) **25240**
(156) 2014 01 10
(210) ZP 14568
(220) 1994 01 26
(186) 2024 01 26
(732) KRAFT FOODS SCHWEIZ HOLDING GmbH, Chollerstrasse 4, 6301 Zug, CH
(740) Reda Žabolienė, 7, Advokatės Redos Žabolienės kontora METIDA, Verslo centras VERTAS, Gynėjų g. 16, LT-01109 Vilnius, LT
(540)

Mozaika

(511)
30 konditerijos gaminiai: dražė (saldainiai).

---

(111) **25241**
(156) 2014 01 10
(210) ZP 14569
(220) 1994 01 26
(186) 2024 01 26
(732) KRAFT FOODS SCHWEIZ HOLDING GmbH, Chollerstrasse 4, 6301 Zug, CH
(740) Reda Žabolienė, 7, Advokatės Redos Žabolienės kontora METIDA, Verslo centras VERTAS, Gynėjų g. 16, LT-01109 Vilnius, LT
(540)

Raudonkepuraitė

(511)
30 konditerijos gaminiai: šokoladiniai saldainiai.

---

(111) **25242**
(156) 2014 01 09
(210) ZP 14571
(220) 1994 01 26
(186) 2024 01 26
(732) AKCINĖ BENDROVĖ „NAUJOJI RŪTA“, V. Bielskio g. 15, LT-76176 Šiauliai, LT
(540)

Vakaras

(511)
30 konditerijos gaminiai: šokoladiniai saldainiai su įdaru.

---

(111) **25305**
(156) 2014 01 21
(210) ZP 14332
(220) 1994 01 07
(186) 2024 01 07
(732) ARKEMA FRANCE, 420, Rue d’Estienne d’Orves, 92700 Colombes, FR
(740) Ramunė Garšvienė, 30, Dūkštų g. 28-20, LT-07171 Vilnius, LT
(540)

SYNAQUA

(511)
1 akrilinės dervos (neapdirbtos); cheminės medžiagos (pramonės reikmėms); cheminės medžiagos (pramonės reikmėms) būtent: rašalo, dažų struktūrizavimo, nuosėdų šalinimo, dažų cheminiai priedai; katalizatoriai; cheminiai kondensaciniai preparatai; neapdirbti plastikai; plastikų dispersijos; neapdirbtos sintetinės dervos; neapdirbtos sintetinės dervos (vandeninės emulsijos); neapdirbtos sintetinės dervos būtent: epoksidinės, poliuretaninės, alkidinės dervos, poliakrilatų dispersijos; emulsikliai; flokuliantai; plastizoliai; plastifikatoriai; klijai (pramonės reikmėms).
2 gruntai (dažai); medienos dažai; transporto priemonių kėbulų apsauginės dangos; gruntai (popieriui ar kartonui); dažiosios medžiagos; dažų skiedikliai; dažų tirštikliai; dažų rišikliai; lakų ir gruntavimo dažų skiedikliai; spaustuviniai dažai; kopijavimo aparatų ir mašinų rašalai (toneriai); fiksatoriai (lakai); graviravimo dažai; spaustuviniai dažai (pastos); lakai; politūros; dažai; pigmentai; glazūros (dažai, lakai); emaliai (lakai); medienos apsauginės medžiagos ir apsauginiai preparatai metalams; dekoratyvinės dangos (dažai); dažai (atlasiniai, pusiau blizgūs ir blizgūs) vidaus darbams; dažai (sienų išorei); gruntai (medienai, išoriniams paviršiams); antikorozinės ir medieną nuo irimo saugančios medžiagos; apsauginės dangos (transporto priemonių važiuoklėms); gruntai (gyvatukams); pigmentų rišikliai; gruntai ir lakai (metalų apdailai).

---

(111) **25308**
(156) 2014 01 21
(210) ZP 14335
(220) 1994 01 07
(186) 2024 01 07

(732) ARKEMA FRANCE, 420, Rue d'Estienne d'Orves, 92700 Colombes, FR

(740) Ramunė Garšvienė, 30, Dūkštų g. 28-20, LT-07171 Vilnius, LT

(540)

SYNOCURE

(511)

1 akrilinės dervos (neapdirbtos); cheminės medžiagos (pramonės reikmėms); cheminės medžiagos (pramonės reikmėms) būtent: rašalo, dažų struktūrizavimo, nuosėdų šalinimo, dažų cheminiai priedai; katalizatoriai; cheminiai kondensaciniai preparatai; neapdirbti plastikai; plastikų dispersijos; neapdirbtos sintetinės dervos; neapdirbtos sintetinės dervos (vandeninės emulsijos); neapdirbtos sintetinės dervos būtent: epoksidinės, poliuretaninės, alkidinės dervos, poliakrilatų dispersijos; emulsikliai; flokuliantai; plastizoliai; plastifikatoriai; klijai (pramonės reikmėms).

2 gruntai (dažai); medienos dažai; transporto priemonių kėbulų apsauginės dangos; gruntai (popieriui ar kartonui); dažiosios medžiagos; dažų skiedikliai; dažų tirštikliai; dažų rišikliai; lakų ir gruntavimo dažų skiedikliai; spaustuviniai dažai; kopijavimo aparatų ir mašinų rašalai (toneriai); fiksatoriai (lakai); graviravimo dažai; spaustuviniai dažai (pastos); lakai; politūros; dažai; pigmentai; glazūros (dažai, lakai); emaliai (lakai); medienos apsauginės medžiagos ir apsauginiai preparatai metalams; dekoratyvinės dangos (dažai); dažai (atlasiniai, pusiau blizgūs ir blizgūs) vidaus darbams; dažai (sienų išorei); gruntai (medienai, išoriniams paviršiams); antikorozinės ir medieną nuo irimo saugančios medžiagos; apsauginės dangos (transporto priemonių važiuoklėms); gruntai (gyvatukams); pigmentų rišikliai; gruntai ir lakai (metalų apdailai).

---

(111) **25309**

(156) 2014 01 21

(210) ZP 14336

(220) 1994 01 07

(186) 2024 01 07

(732) ARKEMA FRANCE, 420, Rue d'Estienne d'Orves, 92700 Colombes, FR

(740) Ramunė Garšvienė, 30, Dūkštų g. 28-20, LT-07171 Vilnius, LT

(540)

SYNOCRYL

(511)

1 akrilinės dervos (neapdirbtos); cheminės medžiagos (pramonės reikmėms); cheminės medžiagos (pramonės reikmėms) būtent: rašalo, dažų struktūrizavimo, nuosėdų šalinimo, dažų cheminiai priedai; katalizatoriai; cheminiai kondensaciniai preparatai; neapdirbti plastikai; plastikų dispersijos; neapdirbtos sintetinės dervos; neapdirbtos sintetinės dervos (vandeninės emulsijos); neapdirbtos sintetinės dervos būtent: epoksidinės, poliuretaninės, alkidinės dervos, poliakrilatų dispersijos; emulsikliai; flokuliantai; plastizoliai; plastifikatoriai; klijai (pramonės reikmėms).

2 gruntai (dažai); medienos dažai; transporto priemonių kėbulų apsauginės dangos; gruntai (popieriui ar kartonui); dažiosios medžiagos; dažų skiedikliai; dažų tirštikliai; dažų rišikliai; lakų ir gruntavimo dažų skiedikliai; spaustuviniai dažai; kopijavimo aparatų ir mašinų rašalai (toneriai); fiksatoriai (lakai); graviravimo dažai; spaustuviniai dažai (pastos); lakai; politūros; dažai; pigmentai; glazūros (dažai, lakai); emaliai (lakai); medienos apsauginės medžiagos ir apsauginiai preparatai metalams; dekoratyvinės dangos (dažai); dažai (atlasiniai, pusiau blizgūs ir blizgūs) vidaus darbams; dažai (sienų išorei); gruntai (medienai, išoriniams paviršiams); antikorozinės ir medieną nuo irimo saugančios medžiagos; apsauginės dangos (transporto priemonių važiuoklėms); gruntai (gyvatukams); pigmentų rišikliai; gruntai ir lakai (metalų apdailai).

---

(111) **25311**

(156) 2014 01 22

(210) ZP 14343

(220) 1994 01 07

(186) 2024 01 07

(732) ARKEMA FRANCE, 420, Rue d'Estienne d'Orves, 92700 Colombes, FR

(740) Ramunė Garšvienė, 30, Dūkštų g. 28-20, LT-07171 Vilnius, LT

(540)

CRAYVALLAC

(511)

1 akrilinės dervos (neapdirbtos); cheminės medžiagos (pramonės reikmėms); cheminės medžiagos (pramonės reikmėms) būtent: rašalo, dažų struktūrizavimo, nuosėdų šalinimo, dažų cheminiai priedai; katalizatoriai; cheminiai kondensaciniai preparatai; neapdirbti plastikai; plastikų dispersijos; neapdirbtos sintetinės dervos; neapdirbtos sintetinės dervos (vandeninės emulsijos); neapdirbtos sintetinės dervos būtent: epoksidinės, poliuretaninės, alkidinės dervos, poliakrilatų dispersijos; emulsikliai; flokuliantai; plastizoliai; plastifikatoriai; klijai (pramonės reikmėms).

2 gruntai (dažai); medienos dažai; transporto priemonių kėbulų apsauginės dangos; gruntai (popieriui ar kartonui); dažiosios medžiagos; dažų skiedikliai; dažų tirštikliai; dažų rišikliai; lakų ir gruntavimo dažų skiedikliai; spaustuviniai dažai; kopijavimo aparatų ir mašinų rašalai (toneriai); fiksatoriai (lakai); graviravimo dažai; spaustuviniai dažai (pastos); lakai; politūros; dažai; pigmentai; glazūros (dažai, lakai); emaliai (lakai); medienos apsauginės medžiagos ir apsauginiai preparatai metalams; dekoratyvinės dangos (dažai); dažai (atlasiniai, pusiau blizgūs ir blizgūs) vidaus darbams; dažai (sienų išorei); gruntai (medienai, išoriniams paviršiams); antikorozinės ir medieną nuo irimo saugančios medžiagos; apsauginės dangos (transporto priemonių važiuoklėms); gruntai (gyvatukams); pigmentų rišikliai; gruntai ir lakai (metalų apdailai).

---

(111) **25312**
(156) 2014 01 22
(210) ZP 14344
(220) 1994 01 07
(186) 2024 01 07
(732) ARKEMA FRANCE, 420, Rue d'Estienne d'Orves, 92700 Colombes, FR
(740) Ramunė Garšvienė, 30, Dūkštų g. 28-20, LT-07171 Vilnius, LT
(540)

GELKYD

(511)

1 akrilinės dervos (neapdirbtos); cheminės medžiagos (pramonės reikmėms); cheminės medžiagos (pramonės reikmėms) būtent: rašalo, dažų struktūrizavimo, nuosėdų šalinimo, dažų cheminiai priedai; katalizatoriai; cheminiai kondensaciniai preparatai; neapdirbti plastikai; plastikų dispersijos; neapdirbtos sintetinės dervos; neapdirbtos sintetinės dervos (vandeninės emulsijos); neapdirbtos sintetinės dervos būtent: epoksidinės, poliuretaninės, alkidinės dervos, poliakrilatų dispersijos; emulsikliai; flokuliantai; plastizoliai; plastifikatoriai; klijai (pramonės reikmėms).

2 gruntai (dažai); medienos dažai; transporto priemonių kėbulų apsauginės dangos; gruntai (popieriui ar kartonui); dažiosios medžiagos; dažų skiedikliai; dažų tirštikliai; dažų rišikliai; lakų ir gruntavimo dažų skiedikliai; spaustuviniai dažai; kopijavimo aparatų ir mašinų rašalai (toneriai); fiksatoriai (lakai); graviravimo dažai; spaustuviniai dažai (pastos); lakai; politūros; dažai; pigmentai; glazūros (dažai, lakai); emaliai (lakai); medienos apsauginės medžiagos ir apsauginiai preparatai metalams; dekoratyvinės dangos (dažai); dažai (atlasiniai, pusiau blizgūs ir blizgūs) vidaus darbams; dažai (sienų išorei); gruntai (medienai, išoriniams paviršiams); antikorozinės ir medieną nuo irimo saugančios medžiagos; apsauginės dangos (transporto priemonių važiuoklėms); gruntai (gyvatukams); pigmentų rišikliai; gruntai ir lakai (metalų apdailai).

---

(111) **25386**
(156) 2014 01 07
(210) ZP 14986
(220) 1994 02 25
(186) 2024 02 25
(732) FEDERATION INTERNATIONALE DE FOOTBALL ASSOCIATION (FIFA), FIFA-Strasse 20, 8044 Zuerich, CH
(740) Reda Žabolienė, 7, Advokatės Redos Žabolienės kontora METIDA, Verslo centras VERTAS, Gynėjų g. 16, LT-01109 Vilnius, LT
(540)



(531) 1.5, 22.5
(511)

3 kosmetika; gabalinis prausiamasis (tualetinis) muilas, dezinfekcinis muilas, dezodoravimo muilas, skutimosi muilas; plaukų losjonai; kvepalai, odekolonas; kosmetiniai losjonai prieš ir po skutimosi; skutimosi kremai; šampūnai; dantų pastos; asmeniniai dezodorantai; tualetinės priemonės nuo prakaitavimo.

6 metalinės pinigų dėžutės; netauriųjų metalų figūrėlės; metaliniai transporto priemonių skiriamieji ženklai; netauriųjų metalų raktų žiedai.

8 skustuvai.

14 juvelyriniai dirbiniai, laikrodžiai; medalionai ir ornamentiniai atlapų smeigtukai; ornamentinės sagės (juvelyriniai dirbiniai); kaklaraiščių segtukai ir smeigtukai; monetos.

16 popierinės servetėlės ir staltiesės; popieriniai stalo apdangalai; plono kartono skrybėlaitės; kūginiai popieriniai krepšeliai; atvirukai-pakvietimai; pakavimo popierius; viskozės lakštai pakavimui, raštinės reikmenys; mokyklų reikmenys, būtent: dokumentų bylos, bloknotai, sąsiuviniai, užrašų knygutės, įrišimo medžiagos, parkeriai, pieštukai ir penalai jiems; kalendoriai; lipniosios medžiagos (raštinės

arba buities reikmėms); afišos; sveikinimo atvirukai; atspaudai (raižiniai); spalvinimo knygutės, knygos; mokomoji medžiaga apie sportą; brošiūros, knygos ir žurnalai apie sportą; suvenyrinės programos, kelių žemėlapiai, lošiamosios kortos, popieriaus segtuvai ir fotonuotraukos.

18 lietaus ir saulės skėčiai; turistų krepšiai; kuprinės; kelioniniai krepšiai; piniginės.

21 alaus bokalai; puodeliai arbatai ir kavai; taurės ir stiklinės; padėkliukai (ne popieriniai ir ne stalo apdangalai); lėkštės ir dubenys (talpyklos), butelių atkimštukai ir gertuvės; šukos ir šepečiai plaukams.

25 marškiniai, trikotažiniai marškinėliai, megztiniai ir sportiniai marškinėliai, sportinės kelnaitės, kelnės, kepurės, skrybėlės, šalikai, kepurių snapeliai, sportiniai kostiumai, švarkai, uniformos, kaklaraiščiai, rankogaliai ir drabužių apykaklės, kaspinai, pirštinės, prijuostės (drabužiai), seilinukai (ne popieriniai), pižamos, naujagimių ir kūdikių šliaužtinukai, vaikiški kombinezonai, darbiniai drabužiai; futbolo batų kapliukai; puskojinės ir apatiniai drabužiai, avalynė ir keliaraiščiai.

28 sportiniai kamuoliai, stalo žaidimai, elektroniniai žaidimų aparatai (išskyrus pritaikytus naudoti tik su televizoriais); lėlės ir žvėreliai (žaislai), žaislinės mašinėlės, žaidimai-galvosūkiai, dekoratyviniai vėjo malūnėliai (žaislai), maži žaisliukai (talismanai), žaidimo balionai, pripučiami gyvūnų pavidalo žaislai, žaidimų kauliukų dėžutės, mini stalo žaidimai; futbolo reikmenys, būtent: kamuoliai, pirštinės ir apsaugos priemonės.

30 kava, arbata, kakava; miltai ir grūdų produktai; duonos ir pyrago gaminiai, biskvitai, sausainiai, saldainiai, šaldyti konditerijos gaminiai; valgomieji ledai, pienas, jogurtas; kukurūzų spragėsiai; ryžiai.

32 gaivieji gėrimai; sirupai (gėrimams), gaiviųjų gėrimų gaminimo milteliai; mineralinis ir gazuotas vanduo; vaisių ir daržovių sulčių gėrimai ir sultys; alus ir alaus misa.

---

(111) **25399**
(156) 2014 01 17
(210) ZP 14883
(220) 1994 02 18
(186) 2024 02 18
(732) GENETICS INSTITUTE, LLC, 87 Cambridge Park Drive Cambridge, Massachusetts 02140, US
(740) Marija Lenkutienė, 6, Patentinių paslaugų centras, UAB, J.Basanavičiaus g. 11/1, LT-03108 Vilnius, LT
(540)

REFACTO

(511)

5 farmacijos, veterinarijos ir higienos preparatai; dietinis maistas (medicinos reikmėms), kūdikių maistas; pleistrai, tvarsliava; dantų plombavimo ir dantų išlajų gamybos medžiagos; dezinfekavimo preparatai; preparatai nuo kenkėjų; fungicidai, herbicidai.

---

(111) **25403**
(156) 2014 01 15
(210) ZP 15186
(220) 1994 03 21
(186) 2024 03 21
(732) CHANEL SARL, Burgstrasse 26, CH-8750 Glarus, CH
(740) Reda Žabolienė, 7, Advokatės Redos Žabolienės kontora METIDA, Verslo centras VERTAS, Gynėjų g. 16, LT-01109 Vilnius, LT
(540)

ALLURE

(511)

3 muilas, parfumerija, eteriniai aliejai, kosmetikos priemonės, plaukų losjonai, dantų milteliai ir pastos.

---

(111) **25437**
(156) 2014 01 09
(210) ZP 14687
(220) 1994 02 03
(186) 2024 02 03
(732) SANYO ELECTRIC CO, LTD, 5-5, Keihan-Hondori 2-chome, Moriguchi, Osaka, JP
(740) Reda Žabolienė, 7, Advokatės Redos Žabolienės kontora METIDA, Verslo centras VERTAS, Gynėjų g. 16, LT-01109 Vilnius, LT
(540)

FISHER

(511)

9 radijo imtuvai, televizoriai, fonografai, radijo imtuvai su garso įrašymo ir atkūrimo aparatais, radijo imtuvai ir televizoriai su garso įrašymo ir atkūrimo aparatais, ir jų atsarginės dalys; elektros transformatoriai; elektroninės radijo lempos; radijo imtuvų bangų perjungikliai; stiprintuvai; garso lygintuvai stiprintuvams; garsiakalbiai; sukamos platformos ir keitikliai garso įrašymo ir atkūrimo įrenginiams.

---

(111) **25438**
(156) 2014 01 20
(210) ZP 14858
(220) 1994 02 15
(186) 2024 02 15
(732) INTEL CORPORATION, 2200 Mission College Boulevard, Santa Clara, California 95052-8119, US
(740) Marius Jakulis - Jason, 3, AAA Law, J. Jasinskio g. 16 A, LT-03163 Vilnius, LT
(540)

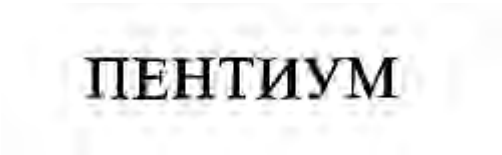

(531) 28.5
(561) PENTIUM
(511)
9 moksliniai, jūriniai, geodeziniai, elektriniai, fotografijos, kinematografijos, optiniai, svėrimo, matavimo, signalizavimo, tikrinimo (priežiūros), gelbėjimo, mokymo prietaisai ir aparatai; garso ar vaizdo įrašymo, perdavimo ar atkūrimo aparatūra; magnetinės duomenų laikmenos, garso įrašų diskai; prekybos automatai ir monetinių aparatų mechanizmai, kasos aparatai, skaičiavimo mašinos, duomenų dorojimo įrenginiai ir kompiuteriai; gesintuvai.
16 popierius, kartonas ir jų gaminiai, nepriskirti prie kitų klasių; spaudiniai; įrišimo medžiagos; fotonuotraukos; raštinės reikmenys; raštinės ir buitinės lipniosios medžiagos; dailininkų reikmenys; teptukai; rašomosios mašinėlės ir kontoros reikmenys (išskyrus baldus); mokomoji medžiaga ir vaizdinės priemonės (išskyrus aparatūrą); plastikinės pakavimo medžiagos (nepriskirtos prie kitų klasių); lošiamosios kortos; šriftai; klišės.

---

(111) **25455**
(156) 2014 01 15
(210) ZP 14351
(220) 1994 01 07
(186) 2024 01 07
(732) CCP COMPOSITES, 16-32 rue Henri Regnault, la Defense 6, 92400 Courbevoie, FR
(740) Reda Žabolienė, 7, Advokatės Redos Žabolienės kontora METIDA, Verslo centras VERTAS, Gynėjų g. 16, LT-01109 Vilnius, LT
(540)

POLYCOR

(511)
2 gruntai (dažai); medienos dažai; dažiosios medžiagos; dažų skiedikliai; dažų tirštikliai; dažų rišikliai; fiksatoriai (lakai); pigmentai; lakai; glazūros (dažai, lakai); emaliai (lakai); dekoratyvinės dangos (dažai); gruntai (medienai, išoriniams paviršiams); antikorozinės ir medieną nuo irimo saugančios medžiagos; pigmentų rišikliai; pigmentai (koncentruoti).

---

(111) **25457**
(156) 2014 01 22
(210) ZP 14349
(220) 1994 01 07
(186) 2024 01 07
(732) ARKEMA FRANCE, 420, Rue d'Estienne d'Orves, 92700 Colombes, FR
(740) Ramunė Garšvienė, 30, Dūkštų g. 28-20, LT-07171 Vilnius, LT
(540)

SUPERGELKYD

(511)
1 akrilinės dervos (neapdirbtos); cheminės medžiagos (pramonės reikmėms); cheminės medžiagos (pramonės reikmėms) būtent: dažų struktūrizavimo, nuosėdų šalinimo, dažų cheminiai priedai; katalizatoriai; cheminiai kondensaciniai preparatai; neapdirbti plastikai; plastikų dispersijos; neapdirbtos sintetinės dervos; neapdirbtos sintetinės dervos (vandeninės emulsijos); neapdirbtos sintetinės dervos būtent: epoksidinės, alkidinės dervos; plastizoliai.
2 gruntai (dažai); medienos dažai; transporto priemonių kėbulų ir važiuoklių apsauginės dangos; gruntai (popieriui); dažiosios medžiagos; dažų ir lakų skiedikliai; dažų tirštikliai; dažų rišikliai; fiksatoriai (lakai); lakai; pigmentai; glazūros (dažai, lakai); antikorozinės ir medieną nuo irimo saugančios medžiagos; dekoratyvinės dangos (dažai); gruntai (medienai, išoriniams paviršiams); dažai (sienų išorei); dažai (atlasiniai, pusiau blizgūs ir blizgūs) vidaus darbams; pigmentų rišikliai; gruntai ir lakai.

---

(111) **25459**
(156) 2014 01 22
(210) ZP 14340
(220) 1994 01 07
(186) 2024 01 07
(732) ARKEMA FRANCE, 420, Rue d'Estienne d'Orves, 92700 Colombes, FR
(740) Ramunė Garšvienė, 30, Dūkštų g. 28-20, LT-07171 Vilnius, LT
(540)

SYNOLAC

(511)
1 akrilinės dervos (neapdirbtos); cheminės medžiagos (pramonės reikmėms); cheminės medžiagos (pramonės reikmėms) būtent: rašalo, dažų struktūrizavimo, nuosėdų šalinimo, dažų cheminiai priedai; katalizatoriai; cheminiai kondensaciniai preparatai; neapdirbti plastikai; plastikų dispersijos; neapdirbtos sintetinės dervos; neapdirbtos sintetinės dervos (vandeninės emulsijos); neapdirbtos sintetinės dervos būtent: epoksidinės, alkidinės dervos (rašalui ir dekoratyviniams dažams), poliesterinės (dažams); plastizoliai.
2 gruntai (dažai); medienos dažai; transporto priemonių važiuoklių ir kėbulų apsauginės dangos; gruntai (kartonui); dažiosios medžiagos; dažų skiedikliai; dažų tirštikliai; dažų rišikliai; lakų ir gruntavimo dažų skiedikliai; spaustuviniai dažai; kopijavimo aparatų ir mašinų rašalai (toneriai); fiksatoriai (lakai); graviravimo dažai; spaustuviniai dažai (pastos); lakai; dažai; pigmentai; glazūros (dažai, lakai); medienos apsauginės medžiagos ir apsauginiai preparatai metalams; dekoratyvinės dangos (dažai); dažai (atlasiniai, pusiau blizgūs ir blizgūs) vidaus darbams; dažai (sienų išorei); pigmentų rišikliai; gruntai (medienai); lakai (metalų apdailai).

---

(111) **25460**
(156) 2014 01 22
(210) ZP 14339
(220) 1994 01 07
(186) 2024 01 07
(732) ARKEMA FRANCE, 420, Rue d'Estienne d'Orves, 92700 Colombes, FR
(740) Ramunė Garšvienė, 30, Dūkštų g. 28-20, LT-07171 Vilnius, LT
(540)

UNITHANE

(511)

1 akrilinės dervos (neapdirbtos); cheminės medžiagos (pramonės reikmėms); cheminės medžiagos (pramonės reikmėms) būtent: rašalo, dažų struktūrizavimo, nuosėdų šalinimo, dažų cheminiai priedai; katalizatoriai; cheminiai kondensaciniai preparatai; neapdirbti plastikai; plastikų dispersijos; neapdirbtos sintetinės dervos; neapdirbtos sintetinės dervos (vandeninės emulsijos); neapdirbtos sintetinės dervos būtent: epoksidinės, poliuretaninės, alkidinės dervos; emulsikliai; flokuliantai; plastizoliai.

2 gruntai (dažai); medienos dažai; transporto priemonių važiuoklių ir kėbulų apsauginės dangos; dažiosios medžiagos; dažų skiedikliai; dažų tirštikliai; dažų rišikliai; spaustuviniai dažai; kopijavimo aparatų ir mašinų rašalai (toneriai); graviravimo dažai; fiksatoriai (lakai); spaustuviniai dažai (pastos); lakai (medienai); pigmentai; pigmentų rišikliai; medienos apsauginės medžiagos.

---

(111) **25467**
(156) 2014 01 17
(210) ZP 13862
(220) 1993 12 08
(186) 2023 12 08
(732) FL EUROPE HOLDINGS, INC, 112 West 34th Street, City of New York, State of New York, 10120, US
(740) Vytautas Dovydėnas, 1, V. Grybo g. 41-38, LT-10320 Vilnius, LT
(540)



(531) 27.5
(511)

25 drabužiai, apranga, avalynė, galvos apdangalai.

35 įvairių prekių sukaupimas (išskyrus gabenimą) kitiems, įgalinantis pirkėjus patogiai apžiūrėti ir įsigyti tų prekių; pagalba pramonės ar komercijos operacijų vadybai.

42 projektavimas, specialistų konsultacijos (nesusijusios su verslu).

---

(111) **25579**
(156) 2014 01 20
(210) ZP 14300
(220) 1994 01 05
(186) 2024 01 05
(732) PRIMUS AB, P.O.Box 209, S-891 01 Oerskoeldsvik, SE
(740) Vytautas Guobys, 10, Ateities g. 3-9, LT-08306 Vilnius, LT
(540)

PRIMUS

(511)

4 degalai, tarp jų suskystintos naftos dujos konteineriuose ir butano balionai su vienkartiniais arba užpildomais patronais, pritaikyti kepimo ir virimo krosnims, kepimo įtaisams, kepimo grotelėms, litavimo lempoms, litavimo aparatams ir kitiems kaitinimo prietaisams, lempoms ir žibintams.

6 metaliniai konteineriai, balionai, tušti vienkartiniai arba užpildomi patronai, pritaikyti kepimo ir virimo krosnims, kepimo įtaisams, kepimo grotelėms, litavimo lempoms, litavimo aparatams ir kitiems kaitinimo prietaisams, lempoms ir žibintams.

8 rankiniai įrankiai; peilių gaminiai, peiliai ir šakutės.

11 apšvietimo, šildymo, garų gamybos, maisto produktų šiluminio ruošimo, džiovinimo, litavimo, lydymo įrenginiai ir prietaisai, rėmai (visam gyvuliui kepti), minėti aparatai ir prietaisai, veikiantys su suskystintomis naftos dujomis, jų dalys ir priedai, priskirti prie 11 klasės.

---

(111) **25602**
(156) 2014 01 22
(210) ZP 14684
(220) 1994 02 03
(186) 2024 02 03
(732) WILO SE, Nortkirchenstrasse 100, D 44263 Dortmund, DE
(740) Reda Žabolienė, 7, Advokatės Redos Žabolienės kontora METIDA, Verslo centras VERTAS, Gynėjų g. 16, LT-01109 Vilnius, LT
(540)

WILO

(511)

6 metaliniai vamzdžiai, metalinės surenkamų arba įmontuojamų baseinų konstrukcijos, plaukymo baseinai.

7 nutekamojo vandens siurbimo mašinos, vandens tiekimo aparatai, slėgio vožtuvai ir slėgio reguliatoriai (mašinų dalys); siurbliai (mašinos); šildymo įrengimų siurbliai.
9 tikrinimo prietaisai ir aparatai, dozavimo prietaisai ir aparatai, atgalinės srovės aparatai, elektriniai įjungimo ir reguliavimo prietaisai ir paskirstymo dėžės, gesintuvai, tūrio ir slėgio palaikymo ir didinimo aparatai, signalų siųstuvai ir generatoriai.
11 šildymo, garų gamybos, maisto produktų šiluminio apdorojimo, džiovinimo, vėdinimo, vandens tiekimo, minkštinimo ir valymo įrenginiai, karšto vandens paskirstymo įrengimai ir maišytuvai, šildymo įrengimai, tarp jų šilumos perdavimo įrenginiai, reguliavimo ir apsaugos reikmenys vandens ir dujų aparatams, rezervuarų lygio reguliavimo vožtuvai.
17 ne metaliniai lankstieji vamzdžiai.
19 ne metalinės surenkamų arba įmontuojamų plaukymo baseinų konstrukcijos, ne metaliniai vamzdžiai.

---

(111) **25661**
(156) 2014 01 20
(210) ZP 15091
(220) 1994 03 10
(186) 2024 03 10
(732) ARDATH TOBACCO COMPANY LIMITED, Globe House, 4 Temple Place, London WC2R 2PG, GB
(740) Marius Jakulis - Jason, 3, AAA Law, J. Jasinskio g. 16 A, LT-03163 Vilnius, LT
(540)

STATE EXPRESS

(511)
34 cigaretės, tabakas, rūkymo reikmenys, žiebtuvėliai (rūkymo reikmenys), degtukai.

---

(111) **25708**
(156) 2014 01 15
(210) ZP 15796
(220) 1994 05 24
(186) 2024 05 24
(732) UNILEVER NV, Weena 455, 3013 AL Rotterdam, NL
(740) Marius Jakulis - Jason, 3, AAA Law, J. Jasinskio g. 16 A, LT-03163 Vilnius, LT
(540)

HAZELINE

(511)
3 balikliai ir kiti skalbimo preparatai; valymo, poliravimo, šveitimo ir švitrinamojo apdirbimo preparatai; muilas, parfumerija, eteriniai aliejai, kosmetika, plaukų losjonai; dantų milteliai ir pastos.

---

(111) **25756**
(156) 2014 01 20
(210) ZP 15043
(220) 1994 03 04
(186) 2024 03 04
(732) CCP COMPOSITES, 16-32 rue Henri Regnault, la Defense 6, 92400 Courbevoie, FR
(740) Reda Žabolienė, 7, Advokatės Redos Žabolienės kontora METIDA, Verslo centras VERTAS, Gynėjų g. 16, LT-01109 Vilnius, LT
(540)

NORSODYNE

(511)
1 dirbtinės ir sintetinės dervos (neapdirbtos) miltelių, skysčių ir pastų pavidalu (pramonės reikmėms); termoplastikai ir reaktoplastikai (neapdirbti) miltelių, skysčių ir pastų pavidalu (pramonės reikmėms); neapdirbti plastikai, būtent: poliesteriniai miltelių, skysčių ir pastų pavidalu; katalizatoriai; vulkanizavimo katalizatoriai, būtent organiniai peroksidai; apdailos plytelių klijai.
17 dirbtinės ir sintetinės dervos (pusgaminiai); termoplastikai ir reaktoplastikai (pusgaminiai); plastikų, būtent - nesočių poliesterinių plastikų, pusgaminiai; apdirbti ar iš dalies apdirbti plastikai, būtent armuoti stiklo plastai, naudojami kompozitų gamybai vienakrypčio pluoštinių plastikų gavimo, įpurškimo ir performavimo būdais; laminatas.
19 nemetalinės statybinės medžiagos ir statybinė apdaila (čerpės, sintetinis šiferis, stogo danga, dekoratyvinės čerpės ir kokliai); statybinės rišamosios medžiagos.

---

(111) **25892**
(156) 2014 01 20
(210) ZP 15131
(220) 1994 03 15
(186) 2024 03 15
(732) TROPICANA PRODUCTS, INC, 1001 13th Avenue East, Bradenton, State of Florida, US
(740) Marius Jakulis - Jason, 3, AAA Law, J. Jasinskio g. 16 A, LT-03163 Vilnius, LT
(540)

PURE PREMIUM

*(566)*Grynas apdovanojimas
(511)
32 alus; mineralinis ir gazuotas vanduo, kiti gaivieji gėrimai; vaisių gėrimai ir vaisių sultys; sirupai ir kiti gėrimų gaminimo mišiniai.

---

(111) **25924**
(156) 2014 01 15
(210) ZP 16186
(220) 1994 07 08
(186) 2024 07 08

(732) CHANEL SARL, Burgstrasse 26, CH-8750 Glarus, CH

(740) Reda Žabolienė, 7, Advokatės Redos Žabolienės kontora METIDA, Verslo centras VERTAS, Gynėjų g. 16, LT-01109 Vilnius, LT

(540)

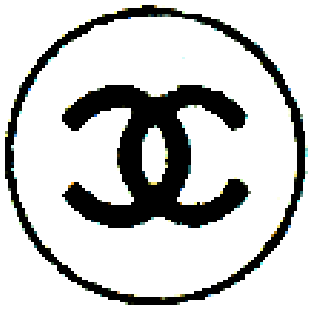

(531) 26.1, 27.1, 27.5

(511)

3 muilas, parfumerija, eteriniai aliejai, kosmetikos preparatai, plaukų losjonai, dantų milteliai ir pastos.

---

(111) **25963**

(156) 2014 01 06

(210) ZP 13856

(220) 1993 12 08

(186) 2023 12 08

(732) E.I.DU PONT DE NEMOURS AND COMPANY, 1007 Market Street, Wilmington, Delaware 19898, US

(740) Reda Žabolienė, 7, Advokatės Redos Žabolienės kontora METIDA, Verslo centras VERTAS, Gynėjų g. 16, LT-01109 Vilnius, LT

(540)

MARANYL

(511)

1 poliamidinio pluošto (nailono) ir sintetinių dervų plastikai, kurių pagrindinė sudedamoji dalis poliamidinis pluoštas (nailonas), pastų, skysčių, emulsijų, dispersijų, miltelių ir granulių pavidalu.

17 elastingi poliamidinio pluošto (nailono) lakštai, elastingos lakštinės medžiagos, kurių pagrindinė sudedamoji dalis poliamidinis pluoštas (nailonas), ir šių medžiagų gaminiai, priskirti prie 17 klasės; užpildai, sandarinimo ir izoliacinės medžiagos iš poliamidinio pluošto (nailono) ar poliamidinio pluošto (nailono) pagrindu.

---

(111) **25985**

(156) 2014 01 17

(210) ZP 15127

(220) 1994 03 15

(186) 2024 03 15

(732) MARS INCORPORATED, 6885 Elm Street, McLean, Virginia 22101-3883, US

(740) Marius Jakulis - Jason, 3, AAA Law, J. Jasinskio g. 16 A, LT-03163 Vilnius, LT

(540)

TRACKER

(511)

29 konservuoti, šaldyti, džiovinti, virti, kepti vaisiai, daržovės ir bulvės; mišiniai pyrago ir konditerijos gaminių įdarams, paruošti iš produktų, priskirtų prie 29 klasės; šviežia, šaldyta ar konservuota mėsa, žuvis, paukštiena ir žvėriena; jūrinės kilmės maisto produktai; džiovintos prieskoninės žolės; paruošti ar pusiau paruošti valgiai iš aukščiau išvardintų produktų, įskaitant sriubas, mišinius, įdarus; pienas ir pieno produktai, būtent sviestas, sūris, grietinė, jogurtas, varškė, pasukos, kefyras, saldinta varškė su grietinėle ir muškatu, pieno gėrimai; baltymai maistui gaminti (gabalėliai, baltyminis pluoštas ir milteliai); marmeladas, uogienės, pikalilis; maistiniai aliejai ir riebalai; riebūs sumuštinių mišiniai; užkandžiai, paruošti iš bulvių, mėsos, žuvies, paukštienos, daržovių, sūrio.

30 miltai ir grūdų produktai; ryžiai, tarp jų ryžiai pakeliuose, paruošti virimui arba išvirti, ar dehidruoti; makaronai, makaronų tešla; prieskoniai; mišiniai pyrago gaminių įdarams ir užkandžiai pagaminti iš prekių, priskirtų prie 30 klasės.

---

(111) **26105**

(156) 2014 01 10

(210) ZP 14048

(220) 1993 12 22

(186) 2023 12 22

(732) NOVARTIS INTERNATIONAL PHARMACEUTICAL LTD, P.O.Box HM 2899, Hamilton HM LX, BM

(740) Marius Jakulis - Jason, 3, AAA Law, J. Jasinskio g. 16 A, LT-03163 Vilnius, LT

(540)

FAMVIR

(511)

5 farmaciniai preparatai.

---

(111) **26153**

(156) 2014 01 23

(210) ZP 15236

(220) 1994 03 24

(186) 2024 03 24

(732) VIACOM OVERSEAS HOLDINGS C.V., Landhuis Joonchi, Kaya Richard J. Beaujon Z/N, Curacao, AN

(740) Reda Žabolienė, 7, Advokatės Redos Žabolienės kontora METIDA, Verslo centras VERTAS, Gynėjų g. 16, LT-01109 Vilnius, LT

(540)



(531) 27.3, 27.5

(511)

16 spaudiniai ir leidiniai, būtent komiksų knygelės; užrašų lentos; sieniniai ir staliniai kalendoriai; viniliniai lipdukų komplektai; lipdukų komplektų albumai; lošiamosios kortos; sveikinimo atvirukai; popieriaus bei rašymo gaminiai, tarp jų laiškų popierius ir vokai; spalvinimo knygelės; knygos su kasetėmis (grožinių knygų ir kasečių serijos vaikams, supakuotos ir parduodamos kartu); kolekcionavimo kortelės; plakatai bei afišos; popierinės servetėlės; popieriniai maišeliai pietums; vaikiški piešimo komplektai iš akvarelinių dažų ir teptukų; komplektai iš kotelių ir pieštukų; pieštukų dekoratyviniai antgaliai; trintukai; įrėmintos ir neįrėmintos fotografijos; popierinės etiketės; lipdukai klijuojami pakaitinant; bamperių lipdukai; popierinės staltiesės; knygos (grožinės vaikiškų knygų serijos); žurnalai vaikams apie žaidimus ir pomėgius; pomėgių žurnalai; popierinės iškarpos drabužiams.

25 marškinėliai trumpomis rankovėmis, nertiniai marškinėliai, avalynė, maudymosi kostiumai, boksininkų kelnaitės, galvos raiščiai, skrybėlės ir kepurės, spalvotos skarelės, kostiumai, lietpalčiai, apatiniai baltiniai, prijuostės, megztiniai, diržai, petnešos, vaikų naktiniai drabužiai, kojinės, striukės, pirštinės, pižamos, chalatai, bėgimo kostiumai.

28 žaidimai ir žaislai, būtent: figūrėlės, žaislinės neriedančios transporto priemonės, žaislų komplektai iš plastmasinių figūrėlių žaidimams su vaidmenimis; riedučiai; riedlentės; riedučiai (vienų vėžių); taikymosi žaidimų komplektai (iš taikinio, sviedinių (kulkų) ir jų aparatų); žaisliniai ginklai, būtent: kardai, pistoletai ir šautuvai, ietys, durklai ir peiliai; vaikiški žaisliniai pripučiami bokso maišai; videožaidimų kasetės; balionai; sporto ir pliažo kamuoliai; pliušiniai žaislai; aitvarai; žaidimai (jo-jo), kortelių žaidimai; videožaidimų mašinos; stalo žaidimai; surenkami paveikslėliai mįslės; maskarado kaukės; plaukymo priemonės, būtent: pripučiami plaukymo žiedai, plaukymo akiniai; plaukymo pelėkai; pripučiami plaukymo baseinai; burbulų darymo komplektai; kinietiško biliardo monetiniai žaidimai; jojimo ir važinėjimo žaislai; sportiniai antkeliai; sportiniai antalkūniai; pramoginės sniego rogutės, snieglentės, sniego slidės ir jų lazdos; smėliadėžės; žaidimo aikštelių slydimo kalneliai ir sūpynės; kalėdiniai papuošalai.

30 kava, arbata, kakava, cukrus, ryžiai, tapijoka, sago, kavos pakaitalai; miltai ir grūdų produktai, duona, pyragas ir konditerijos gaminiai, ledai; medus, sirupas; mielės, kepimo milteliai; druska, garstyčios; actas, padažai; prieskoniai; ledas; saldainiai; šokoladas; želė, kramtomosios plytelės (konditerijos), kramtomieji saldainiai, guma, pastilės, keksai, biskvitai, šerbetai; gėrimai ir jų aromatinės medžiagos; kramtomoji guma, sausainiai, picos, kukurūzų spragėsiai.

32 gėrimai (lengvi), gaivieji gėrimai, sodos vanduo, kolos gėrimai, vaisių gėrimai, vaisių sultys, imbierinis alus, limonadai, vaisinis punšas, miltelių mišiniai gėrimams gaminti, sirupai gėrimams (lengviems) gaminti, gėrimai (sportininkams), mineralinis vanduo, selteris, daržovių sultys.

---

(111) **26199**

(156) 2014 01 07

(210) ZP 14987

(220) 1994 02 25

(186) 2024 02 25

(732) FEDERATION INTERNATIONALE DE FOOTBALL ASSOCIATION (FIFA), FIFA-Strasse 20, 8044 Zuerich, CH

(740) Reda Žabolienė, 7, Advokatės Redos Žabolienės kontora METIDA, Verslo centras VERTAS, Gynėjų g. 16, LT-01109 Vilnius, LT

(540)

WORLD CUP

(511)

3 kosmetika; gabalinis prausiamasis (tualetinis) muilas, dezinfekcinis muilas, dezodoravimo muilas, skutimosi muilas; plaukų losjonai; kvepalai, odekolonas; kosmetiniai losjonai prieš ir po skutimosi; skutimosi kremai; šampūnai; dantų pastos; asmeniniai dezodorantai; tualetinės priemonės nuo prakaitavimo.

6 metalinės pinigų dėžutės; netauriųjų metalų figūrėlės; metaliniai transporto priemonių skiriamieji ženklai; netauriųjų metalų raktų žiedai.

8 skustuvai.

14 juvelyriniai dirbiniai, laikrodžiai; medalionai ir ornamentiniai atlapų smeigtukai; ornamentinės sagės (juvelyriniai dirbiniai); kaklaraiščių segtukai ir smeigtukai; monetos.

16 popierinės servetėlės ir staltiesės; popieriniai stalo apdangalai; plono kartono skrybėlių dėžutės; kūginiai popieriniai krepšeliai; atvirukai-pakvietimai; pakavimo popierius; viskozės lakštai pakavimui, raštinės reikmenys; mokyklų reikmenys, būtent: dokumentų bylos, bloknotai, sąsiuviniai, užrašų knygutės, įrišimo medžiagos, parkeriai, pieštukai ir penalai jiems; kalendoriai; lipniosios juostos (raštinės arba buities reikmėms), afišos; sveikinimo atvirukai; atspaudai (raižiniai); spalvinimo knygutės ir knygos; mokomoji medžiaga apie sportą; brošiūros, knygos ir žurnalai apie sportą; suvenyrinės programos, kelių

žemėlapiai, lošiamosios kortos, popieriaus segtuvai ir fotonuotraukos.

18 lietaus ir saulės skėčiai; turistų krepšiai; kuprinės; kelioniniai krepšiai; piniginės.

21 alaus bokalai; puodeliai arbatai ir kavai; taurės ir stiklinės; lėkštės ir dubenys (talpyklos), ne tauriųjų metalų padėklai (buities reikmėms), butelių atkimštukai ir gertuvės; šukos ir šepečiai plaukams.

25 marškiniai, trikotažiniai marškinėliai, megztiniai ir sportiniai marškinėliai, sportinės kelnaitės, kelnės, kepurės, skrybėlės, šalikai, kepurių snapeliai, sportiniai kostiumai, švarkai, uniformos, kaklaraiščiai, rankogaliai ir drabužių apykaklės, kaspinai, pirštinės, prijuostės (drabužiai), seilinukai (ne popieriniai), pižamos, naujagimių ir kūdikių šliaužtinukai, vaikiški kombinezonai, darbiniai drabužiai; futbolo batų kapliukai; puskojinės ir apatiniai drabužiai, avalynė ir keliaraiščiai.

28 sportiniai kamuoliai, stalo žaidimai, elektroniniai žaidimų aparatai (išskyrus pritaikytus naudoti tik su televizoriais); lėlės ir žvėreliai (žaislai), žaislinės mašinėlės, žaidimai-galvosūkiai, dekoratyviniai vėjo malūnėliai (žaislai), žaidimo balionai, pripučiami gyvūnų pavidalo žaislai, žaidimų kauliukų dėžutės; futbolo reikmenys, būtent: kamuoliai, pirštinės ir apsaugos priemonės.

30 kava, arbata, kakava; miltai ir grūdų produktai, duonos ir pyrago gaminiai, biskvitai, sausainiai, saldainiai, šaldyti konditerijos gaminiai; valgomieji ledai, pienas (šaldytas), jogurtas (šaldytas), kukurūzų traškučiai; ryžiai.

32 gaivieji gėrimai; sirupai (gėrimams), gaiviųjų gėrimų gaminimo milteliai; mineralinis ir gazuotas vanduo; vaisių ir daržovių sulčių gėrimai ir sultys; alus ir bealkoholinis alus.

---

(111) **26213**
(156) 2014 01 09
(210) ZP 13957
(220) 1993 12 16
(186) 2023 12 16
(732) AKCINĖ BENDROVĖ „NAUJOJI RŪTA“, V. Bielskio g. 15, LT-76176 Šiauliai, LT
(540)

MELODIJA

(511)

30 konditerijos gaminiai, būtent pralinė (trintų riešutų su cukrumi) šokoladiniai saldainiai.

---

(111) **26279**
(156) 2014 01 20
(210) ZP 16702
(220) 1994 09 20
(186) 2024 09 20
(732) FRUIT OF THE LOOM, INC, One Fruit of the Loom Drive, Bowling Green, Kentucky 42103, US
(740) Vytautas Dovydėnas, 1, V. Grybo g. 41-38, LT-10320 Vilnius, LT
(540)

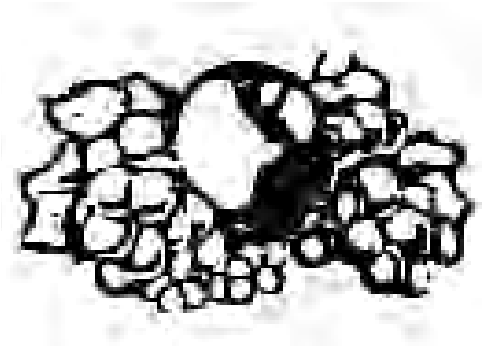

(531) 5.7
(511)

25 drabužiai, apranga, avalynė, galvos apdangalai.

---

(111) **26284**
(156) 2014 01 17
(210) ZP 14852
(220) 1994 02 15
(186) 2024 02 15
(732) RICOH COMPANY, LTD, 3-6, 1-Chome, Naka-Magome, Ohta-Ku, Tokyo, JP
(740) Reda Žabolienė, 7, Advokatės Redos Žabolienės kontora METIDA, Verslo centras VERTAS, Gynėjų g. 16, LT-01109 Vilnius, LT
(540)

RICOH

(531) 27.5
(511)

1 cheminės medžiagos fotografijai, reprografinės medžiagos, priskirtos prie 1 klasės.

2 spaustuviniai dažai, elektrostatiniai milteliai kopijavimo aparatams (dažai).

7 spausdinimo mašinos, spaustuvės mašinos.

9 fotografijos, kinematografijos ir optiniai prietaisai ir aparatai, įskaitant didintuvus, ir minėtų gaminių dalys; mikrofilmavimo įrengimai, įskaitant mikrofilmų kameras; nuskaitymo įrengimai; kompiuterių

nuskaitymo ir spausdinimo įrenginiai, įskaitant programinę įrangą; procesoriai ir minėtų gaminių dalys; garso ir vaizdo įrašymo bei atkūrimo prietaisai; duomenų apdorojimo įrenginiai, įskaitant minikompiuterius, puslaidininkinius prietaisus; duomenų įvedimo ir išvedimo terminalai, telefoniniai, faksimiliniai aparatai, tekstų procesoriai ir spausdintuvai; dujų ir vandens skaitikliai; telefono aparatai, telefono stočių įranga.

16 reprografinės medžiagos, priskirtos prie 16 klasės; kopijavimo mašinos, spausdintuvų juostų ritės, kopijavimo popierius.

---

(111) **26285**
(156) 2014 01 17
(210) ZP 14853
(220) 1994 02 15
(186) 2024 02 15
(732) RICOH COMPANY, LTD, 3-6, 1-Chome, Naka-Magome, Ohta-Ku, Tokyo, JP
(740) Reda Žabolienė, 7, Advokatės Redos Žabolienės kontora METIDA, Verslo centras VERTAS, Gynėjų g. 16, LT-01109 Vilnius, LT
(540)



(531) 27.5
(511)

1 cheminės medžiagos fotografijai, reprografinės medžiagos, priskirtos prie 1 klasės.

2 spaustuviniai dažai, elektrostatiniai milteliai kopijavimo aparatams (dažai).

7 spausdinimo mašinos, spaustuvės mašinos.

9 fotografijos, kinematografijos ir optiniai prietaisai ir aparatai, įskaitant didintuvus, ir minėtų gaminių dalys; mikrofilmavimo įrengimai, įskaitant mikrofilmų kameras; nuskaitymo įrengimai; kompiuterių nuskaitymo ir spausdinimo įrenginiai, įskaitant programinę įrangą; procesoriai ir minėtų gaminių dalys; garso ir vaizdo įrašymo bei atkūrimo prietaisai; duomenų apdorojimo įrenginiai, įskaitant minikompiuterius, puslaidininkinius prietaisus; duomenų įvedimo ir išvedimo terminalai, telefoniniai, faksimiliniai aparatai, tekstų procesoriai ir spausdintuvai; dujų ir vandens skaitikliai; telefono aparatai, telefono stočių įranga.

16 reprografinės medžiagos, priskirtos prie 16 klasės; kopijavimo mašinos, spausdintuvų juostų ritės, kopijavimo popierius.

---

(111) **26288**
(156) 2014 01 17
(210) ZP 15665
(220) 1994 05 06
(186) 2024 05 06
(732) MARS INCORPORATED, 6885 Elm Street, McLean, Virginia 22101-3883, US
(740) Marius Jakulis - Jason, 3, AAA Law, J. Jasinskio g. 16 A, LT-03163 Vilnius, LT
(540)



(531) 26.4, 27.5, 29.1
(591) balta, raudona, aukso.
(511)

30 miltai, grūdų produktai: ryžiai, tarp jų ryžiai paketuose, paruošti virimui arba išvirti, ar dehidruoti, makaronų tešla; prieskoniai, prieskonių mišiniai; arbata, ne medicinos reikmėms, kava, kavos pakaitalai, kakava, šokolado gėrimai, minėtų produktų ekstraktai (skysti ar sausi) gėrimams, įpakuoti, taip pat skirti gėrimų automatams; melasos sirupas; cukrus; medus; padažai (išskyrus padažus salotoms); maistinis ledas; valgomieji ledai; valgomųjų ledų preparatai; šaldyti konditerijos gaminiai; duona, pyragai, biskvitai; konditerijos gaminiai; saldainiai; šokoladas; šokolado gaminiai; pudingai; įdarai pyrago ir konditerijos gaminiams, ir lengvi užkandžiai iš aukščiau nurodytų produktų; lengvi užkandžiai iš grūdų produktų, šokolado, kakavos, pyragaičių ir konditerijos gaminių.

---

(111) **26324**
(156) 2014 01 20
(210) ZP 15604
(220) 1994 04 28
(186) 2024 04 28
(732) BRISTOL-MYERS SQUIBB COMPANY, 345 Park Avenue, New York, New York 10154, US
(740) Tatjana Sterlina, 37, UAB „Intels“, Naugarduko g. 32 / 2, LT-03225 Vilnius, LT
(540)

VUMON

(511)

5 preparatai nuo vėžio.

---

(111) **26365**
(156) 2014 01 22
(210) ZP 14812
(220) 1994 02 14
(186) 2024 02 14
(732) SANOFI-AVENTIS DEUTSCHLAND GmbH, Brueningstrasse 50, D-65926 Frankfurt am Main, DE
(740) Tatjana Sterlina, 37, UAB „Intels“, Naugarduko g. 32 / 2, LT-03225 Vilnius, LT
(540)

LASIX

(511)
5 farmacijos ir veterinarijos preparatai ir medžiagos.

---

(111) **26369**
(156) 2014 01 20
(210) ZP 15556
(220) 1994 04 25
(186) 2024 04 25
(732) BRISTOL-MYERS SQUIBB COMPANY, 345 Park Avenue, New York, New York 10154, US
(740) Tatjana Sterlina, 37, UAB „Intels“, Naugarduko g. 32 / 2, LT-03225 Vilnius, LT
(540)

PARAPLATIN

(511)
5 preparatai nuo vėžio.

---

(111) **26371**
(156) 2014 01 20
(210) ZP 15558
(220) 1994 04 25
(186) 2024 04 25
(732) BRISTOL-MYERS SQUIBB COMPANY, 345 Park Avenue, New York, New York 10154, US
(740) Tatjana Sterlina, 37, UAB „Intels“, Naugarduko g. 32 / 2, LT-03225 Vilnius, LT
(540)

MEGACE

(511)
5 preparatai nuo vėžio.

---

(111) **26374**
(156) 2014 01 20
(210) ZP 15561
(220) 1994 04 25
(186) 2024 04 25
(732) BRISTOL-MYERS SQUIBB COMPANY, 345 Park Avenue, New York, New York 10154, US
(740) Tatjana Sterlina, 37, UAB „Intels“, Naugarduko g. 32 / 2, LT-03225 Vilnius, LT
(540)

TAXOL

(511)
5 farmaciniai preparatai, tarp jų preparatai nuo vėžio.

---

(111) **26375**
(156) 2014 01 20
(210) ZP 15562
(220) 1994 04 25
(186) 2024 04 25
(732) BRISTOL-MYERS SQUIBB COMPANY, 345 Park Avenue, New York, New York 10154, US
(740) Tatjana Sterlina, 37, UAB „Intels“, Naugarduko g. 32 / 2, LT-03225 Vilnius, LT
(540)

ZERIT

(511)
5 farmaciniai preparatai.

---

(111) **26510**
(156) 2014 01 20
(210) ZP 16528
(220) 1994 08 26
(186) 2024 08 26
(732) MARS INCORPORATED, 6885 Elm Street, McLean, Virginia 22101-3883, US
(740) Marius Jakulis - Jason, 3, AAA Law, J. Jasinskio g. 16 A, LT-03163 Vilnius, LT
(540)



(531) 28.5, 29.1
(591) raudona, balta, aukso, juoda.
(561) MARS
(511)
29 konservuoti, šaldyti, džiovinti, virti ar kepti vaisiai, daržovės ir bulvės; džiovintos prieskoninės žolės;

šviežia, šaldyta ar konservuota mėsa, žuvis, paukštiena ir žvėriena; jūrinės kilmės maisto produktai; paruošti ar pusiau paruošti patiekalai, susidedantys iš aukščiau išvardintų produktų, įskaitant sriubas, mišinius, įdarus; pienas ir pieno produktai, būtent: sviestas, sūris, grietinė, jogurtas, varškė, pasukos, kefyras, saldi varškė su grietinėle ir muskatu, pieno gėrimai; baltymai maistui gaminti gabalėlių, baltyminio pluošto ir miltelių pavidalu; marmeladas, uogienės, pikalilis; maistiniai aliejai ir riebalai; pyrago ir konditerijos gaminių įdarai, paruošti iš produktų priskirtų prie 29 klasės; riebūs sumuštinių mišiniai, duonos aptepai, lengvi užkandžiai, paruošti iš minėtų produktų.

30 arbata, kava, kavos pakaitalai, kakava, šokolado gėrimai, minėtų produktų ekstraktai (skysti ar sausi) gėrimams, įpakuoti, taip pat skirti gėrimų automatams; melasos sirupas, cukrus, medus, padažai (įskaitant padažus salotoms); maistinis ledas, valgomieji ledai, šaldyti konditerijos gaminiai, sausieji mišiniai valgomiesiems ledams; konditerijos gaminiai; duonos ir pyrago gaminiai; biskvitai, pyragaičiai, saldainiai, šokoladas, šokolado gaminiai; saldūs konditerijos gaminiai (desertas); prieskoniai; miltai ir grūdų produktai; ryžiai, tarp jų ryžiai paketuose, paruošti virimui arba išvirti ar dehidruoti; makaronai; pyrago gaminių įdarai, duonos aptepai ir lengvi užkandžiai pagaminti iš minėtų produktų, priskirtų prie 30 klasės.

---

(111) **26511**
(156) 2014 01 20
(210) ZP 16548
(220) 1994 08 31
(186) 2024 08 31
(732) MARS INCORPORATED, 6885 Elm Street, McLean, Virginia 22101-3883, US
(740) Marius Jakulis - Jason, 3, AAA Law, J. Jasinskio g. 16 A, LT-03163 Vilnius, LT
(540)

MINSTRELS

(511)

30 arbata, kava, kavos pakaitalai, kakava, šokolado gėrimai, minėtų produktų ekstraktai (skysti ar sausi) gėrimams, įpakuoti, taip pat skirti gėrimų automatams; melasos sirupas, cukrus, medus, padažai (įskaitant padažus salotoms); maistinis ledas, valgomieji ledai, šaldyti konditerijos gaminiai, sausieji mišiniai valgomiesiems ledams; konditerijos gaminiai; duonos ir pyrago gaminiai; biskvitai, pyragaičiai, saldainiai, šokoladas, šokolado gaminiai; saldūs konditerijos gaminiai (desertas); prieskoniai; miltai ir grūdų produktai; ryžiai, tarp jų ryžiai paketuose, paruošti virimui arba išvirti ar dehidruoti; makaronai; pyrago gaminių įdarai, duonos aptepai ir lengvi užkandžiai pagaminti iš minėtų produktų priskirtų prie 30 klasės.

---

(111) **26604**
(156) 2014 01 20
(210) ZP 16573
(220) 1994 09 01
(186) 2024 09 01
(732) MARS INCORPORATED, 6885 Elm Street, McLean, Virginia 22101-3883, US
(740) Marius Jakulis - Jason, 3, AAA Law, J. Jasinskio g. 16 A, LT-03163 Vilnius, LT
(540)



(531) 8.1, 27.5, 29.1
(554) Erdvinis ženklas
(591) juoda, raudona, aukso, balta.
(511)

30 saldainiai, šokoladas ir šokolado gaminiai.

---

(111) **26607**
(156) 2014 01 22
(210) ZP 16561
(220) 1994 09 01
(186) 2024 09 01
(732) RECKITT BENCKISER NV, Siriusdreef 14, 2132 WT Hoofddorp, NL
(740) Reda Žabolienė, 7, Advokatės Redos Žabolienės kontora METIDA, Verslo centras VERTAS, Gynėjų g. 16, LT-01109 Vilnius, LT
(540)

DOSIA

(511)

3 skalbimo ir valymo preparatai; dėmių valikliai; indų ir skalbinių skalavimo preparatai, muilas.

---

(111) **26613**
(156) 2014 01 20
(210) ZP 16567
(220) 1994 09 01
(186) 2024 09 01
(732) RECKITT BENCKISER NV, Siriusdreef 14, 2132 WT Hoofddorp, NL
(740) Reda Žabolienė, 7, Advokatės Redos Žabolienės kontora METIDA, Verslo centras VERTAS, Gynėjų g. 16, LT-01109 Vilnius, LT

(540)

CILLIT

(511)

3 skalbimo ir valymo preparatai; dėmių valikliai; indų ir skalbinių skalavimo preparatai.

5 oro gaivikliai, oro valymo preparatai.

---

(111) **26692**
(156) 2014 01 15
(210) ZP 17148
(220) 1994 11 09
(186) 2024 11 09
(732) UNILEVER NV, Weena 455, 3013 AL Rotterdam, NL
(740) Marius Jakulis - Jason, 3, AAA Law, J. Jasinskio g. 16 A, LT-03163 Vilnius, LT
(540)

RAMA

(511)

29 maistiniai aliejai ir riebalai.

---

(111) **26695**
(156) 2014 01 15
(210) ZP 17145
(220) 1994 11 09
(186) 2024 11 09
(732) UNILEVER NV, Weena 455, 3013 AL Rotterdam, NL
(740) Marius Jakulis - Jason, 3, AAA Law, J. Jasinskio g. 16 A, LT-03163 Vilnius, LT
(540)

LIPTON

(511)

30 arbata, šalta arbata ir arbatos gėrimai; gėrimai, priskirti prie 30 klasės.

---

(111) **26707**
(156) 2014 01 15
(210) ZP 17136
(220) 1994 11 09
(186) 2024 11 09
(732) UNILEVER NV, Weena 455, 3013 AL Rotterdam, NL
(740) Marius Jakulis - Jason, 3, AAA Law, J. Jasinskio g. 16 A, LT-03163 Vilnius, LT
(540)

RAMAMIX

(511)

29 maistiniai aliejai ir riebalai.

---

(111) **26713**
(156) 2014 01 15
(210) ZP 17140
(220) 1994 11 09
(186) 2024 11 09
(732) UNILEVER NV, Weena 455, 3013 AL Rotterdam, NL
(740) Marius Jakulis - Jason, 3, AAA Law, J. Jasinskio g. 16 A, LT-03163 Vilnius, LT
(540)

MILDA

(511)

29 maistiniai aliejai ir riebalai.

---

(111) **26716**
(156) 2014 01 15
(210) ZP 17139
(220) 1994 11 09
(186) 2024 11 09
(732) UNILEVER NV, Weena 455, 3013 AL Rotterdam, NL
(740) Marius Jakulis - Jason, 3, AAA Law, J. Jasinskio g. 16 A, LT-03163 Vilnius, LT
(540)

BECEL

(511)

29 maistiniai aliejai ir riebalai.

---

(111) **26775**
(156) 2014 01 23
(210) ZP 17191
(220) 1994 11 15
(186) 2024 11 15
(732) EUROPEENNE DE PRODUITS DE BEAUTE, SAS, 64-70, Rue du Ranelagh, 75016 Paris, FR
(740) Marius Jakulis - Jason, 3, AAA Law, J. Jasinskio g. 16 A, LT-03163 Vilnius, LT
(540)

JEANNE GATINEAU

(511)

3 kosmetika; odos priežiūros kosmetiniai preparatai.

---

(111) **26777**
(156) 2014 01 23
(210) ZP 17194
(220) 1994 11 15
(186) 2024 11 15
(732) REVLON CONSUMER PRODUCTS CORPORATION, a Delaware Corporation, 237 Park Avenue, New York, New York 10017, US
(740) Marius Jakulis - Jason, 3, AAA Law, J. Jasinskio g. 16 A, LT-03163 Vilnius, LT

(540)

REVLON FORMULA ZP11

(511)

3 plaukų priežiūros kosmetiniai preparatai.

---

(111) **26781**
(156) 2014 01 23
(210) ZP 17200
(220) 1994 11 15
(186) 2024 11 15
(732) REVLON CONSUMER PRODUCTS CORPORATION, a Delaware Corporation, 237 Park Avenue, New York, New York 10017, US
(740) Marius Jakulis - Jason, 3, AAA Law, J. Jasinskio g. 16 A, LT-03163 Vilnius, LT
(540)

MITCHUM

(511)

3 tualetinės priemonės nuo prakaitavimo; dezodorantai (asmeniniai).

---

(111) **26786**
(156) 2014 01 23
(210) ZP 17205
(220) 1994 11 15
(186) 2024 11 15
(732) REVLON CONSUMER PRODUCTS CORPORATION, a Delaware Corporation, 237 Park Avenue, New York, New York 10017, US
(740) Marius Jakulis - Jason, 3, AAA Law, J. Jasinskio g. 16 A, LT-03163 Vilnius, LT
(540)

FLEX

(511)

3 plaukų priežiūros kosmetiniai preparatai.

---

(111) **26790**
(156) 2014 01 23
(210) ZP 17210
(220) 1994 11 15
(186) 2024 11 15
(732) REVLON CONSUMER PRODUCTS CORPORATION, a Delaware Corporation, 237 Park Avenue, New York, New York 10017, US
(740) Marius Jakulis - Jason, 3, AAA Law, J. Jasinskio g. 16 A, LT-03163 Vilnius, LT
(540)

COLORSILK

(566) Spalvotas šilkas
(511)

3 plaukų priežiūros kosmetiniai preparatai.

---

(111) **26792**
(156) 2014 01 23
(210) ZP 17212
(220) 1994 11 15
(186) 2024 11 15
(732) REVLON CONSUMER PRODUCTS CORPORATION, a Delaware Corporation, 237 Park Avenue, New York, New York 10017, US
(740) Marius Jakulis - Jason, 3, AAA Law, J. Jasinskio g. 16 A, LT-03163 Vilnius, LT
(540)

CHARLIE

(511)

3 aromatinės medžiagos, kvepalai; kosmetika, odos priežiūros kosmetiniai preparatai.

---

(111) **27061**
(156) 2014 01 17
(210) ZP 16213
(220) 1994 07 11
(186) 2024 07 11
(732) MARS INCORPORATED, 6885 Elm Street, McLean, Virginia 22101-3883, US
(740) Marius Jakulis - Jason, 3, AAA Law, J. Jasinskio g. 16 A, LT-03163 Vilnius, LT
(540)

MARS

(511)

29 konservuoti, šaldyti, džiovinti, virti ar kepti vaisiai, daržovės ir bulvės; pyragų, sumuštinių ir konditerijos gaminių įdarų mišiniai; šviežia, šaldyta ar konservuota mėsa, žuvis, paukštiena ir žvėriena; jūrinės kilmės maisto produktai (nepriskirti prie kitų klasių); sriubos; pienas ir pieno produktai, būtent: sviestas, sūris, grietinė, jogurtas, varškė, pasukos, kefyras, saldi varškė su grietinėlės ir muskato riešutų priedais; pieno gėrimai; marmeladas, uogienės, pikuliai; maistiniai aliejai ir riebalai; paruošti ar pusiau paruošti valgiai iš aukščiau išvardintų produktų; riebūs sumuštinių mišiniai.

---

(111) **27064**
(156) 2014 01 20
(210) ZP 16764
(220) 1994 09 23
(186) 2024 09 23
(732) MARS INCORPORATED, 6885 Elm Street, McLean, Virginia 22101-3883, US

(740) Marius Jakulis - Jason, 3, AAA Law, J. Jasinskio g. 16 A, LT-03163 Vilnius, LT

(540)



(531) 3.7, 24.3, 25.1, 27.5, 29.1

(591) žalia, geltona, mėlyna, juoda, balta, raudona, violetinė, ruda.

(511)

31 žemės ūkio, sodo, miško produktai, būtent grūdai (nevalyti) ir sėklos; gyvi gyvūnai; pašarai (gyvūnų, paukščių, žuvų); sepijų kaulai (lesalui); naminių gyvūnų pašaras (kaulai); kraikas (gyvuliams); šviežių vaisiai ir daržovės, šviežios bulvės; šviežių vaisių ir daržovių, šviežių bulvių mišiniai (pašarų priedai).

---

(111) **27096**

(156) 2014 01 20

(210) ZP 16889

(220) 1994 10 14

(186) 2024 10 14

(732) MARS INCORPORATED, 6885 Elm Street, McLean, Virginia 22101-3883, US

(740) Marius Jakulis - Jason, 3, AAA Law, J. Jasinskio g. 16 A, LT-03163 Vilnius, LT

(540)

MILKY WAY

(511)

29 konservuotos, šaldytos, džiovintos, virtos ir keptos daržovės, vaisiai ir bulvės; duonos ir pyrago gaminių įdarai, paruošti iš aukščiau paminėtų prekių; šviežia, šaldyta ir konservuota mėsa, žuvis, paukštiena ir žvėriena; jūrų žvejybos produktai, priskirti prie 29 klasės, maisto produktams gaminti skirti įdarai ir mišiniai, susidedantys iš aukščiau nurodytų prekių; sriubos; pienas, pieno produktai, būtent: sviestas, sūris, grietinė, jogurtas, varškė, pasukos, kefyras, saldi varškė su muškato riešutais ir grietinėle, maisto produktams gaminti skirti įdarai ir mišiniai, susidedantys iš aukščiau nurodytų prekių; pieno gėrimai; marmeladas, uogienės, pikuliai, maistiniai riebalai ir aliejai, maisto produktams gaminti skirti įdarai ir mišiniai, susidedantys iš aukščiau nurodytų prekių; baltymai (gabalėlių, mišinių ar miltelių pavidale) maistui gaminti.

30 miltai, grūdų produktai maistui gaminti; ryžiai, tarp jų ryžiai, paruošti virimui ir dehidruoti; duonos ir pyrago gaminių įdarai ir lengvi užkandžiai, paruošti iš produktų, priskirtų prie 30 klasės; arbata, kava, kavos pakaitalai, kakava, skystas šokoladas; minėtų produktų ekstraktai (skysti ir sausi) gėrimams, įpakuoti taip pat skirti gėrimų automatams; melasos sirupas, cukrus, medus, padažai (išskyrus padažus salotoms); konditerijos gaminiai (ne medicinos reikmėms); maistinis ledas, valgomieji ledai, šaldyti ledų produktai, šaldyti konditerijos gaminiai; duonos ir pyrago gaminiai, biskvitai, pyragaičiai, saldainiai; šokoladas ir gaminiai iš šokolado.

---

(111) **27098**

(156) 2014 01 20

(210) ZP 16890

(220) 1994 10 14

(186) 2024 10 14

(732) MARS INCORPORATED, 6885 Elm Street, McLean, Virginia 22101-3883, US

(740) Marius Jakulis - Jason, 3, AAA Law, J. Jasinskio g. 16 A, LT-03163 Vilnius, LT

(540)

SNICKERS

(511)

29 konservuotos, šaldytos. džiovintos, virtos ir keptos daržovės, vaisiai ir bulvės; duonos ir pyrago gaminių įdarai, paruošti iš aukščiau paminėtų prekių; šviežia, šaldyta ir konservuota mėsa, žuvis, paukštiena ir žvėriena; jūrų žvejybos produktai, priskirti prie 29 klasės, maisto produktams gaminti skirti įdarai ir mišiniai, susidedantys iš aukščiau nurodytų prekių; sriubos; pienas, pieno produktai, būtent: sviestas, sūris, grietinė, jogurtas, varškė, pasukos, kefyras, saldi varškė su muškato riešutais ir grietinėle; maisto produktams gaminti skirti įdarai ir mišiniai, susidedantys iš aukščiau nurodytų prekių; pieno gėrimai; marmeladas, uogienės, pikuliai, maistiniai riebalai ir aliejai, maisto produktams gaminti skirti įdarai ir mišiniai, susidedantys iš aukščiau nurodytų prekių; baltymai (gabalėlių, mišinių ar miltelių pavidale) maistui gaminti.

30 miltai, grūdų produktai maistui gaminti; ryžiai, tarp jų ryžiai, paruošti virimui ir dehidruoti; duonos ir pyrago gaminių įdarai ir lengvi užkandžiai, paruošti iš produktų, priskirtų prie 30 klasės; arbata, kava, kavos pakaitalai, kakava, skystas šokoladas; minėtų produktų ekstraktai (skysti ir sausi) gėrimams, įpakuoti, taip pat skirti gėrimų automatams; melasos

sirupas, cukrus, medus, padažai (išskyrus padažus salotoms); konditerijos gaminiai (ne medicinos reikmėms); maistinis ledas, valgomieji ledai, šaldyti ledų produktai, šaldyti konditerijos gaminiai; duonos ir pyrago gaminiai, biskvitai, pyragaičiai, saldainiai; šokoladas ir gaminiai iš šokolado.

---

(111) **27251**
(156) 2014 01 27
(210) ZP 17223
(220) 1994 11 16
(186) 2024 11 16
(732) B.BRAUN MELSUNGEN AKTIENGESELLSCHAFT, Carl-Braun-Strasse 1, D-34212 Melsungen, DE
(740) Reda Žabolienė, 7, Advokatės Redos Žabolienės kontora METIDA, Verslo centras VERTAS, Gynėjų g. 16, LT-01109 Vilnius, LT
(540)

PERFUSOR

(511)
10 ilgalaikės infuzijos aparatai su švirkštais.

---

(111) **27252**
(156) 2014 01 27
(210) ZP 17224
(220) 1994 11 16
(186) 2024 11 16
(732) B.BRAUN MELSUNGEN AKTIENGESELLSCHAFT, Carl-Braun-Strasse 1, D-34212 Melsungen, DE
(740) Reda Žabolienė, 7, Advokatės Redos Žabolienės kontora METIDA, Verslo centras VERTAS, Gynėjų g. 16, LT-01109 Vilnius, LT
(540)

INTROCAN

(511)
10 chirurginiai, medicinos, stomatologijos ir veterinarijos instrumentai, aparatai ir prietaisai.

---

(111) **27484**
(156) 2014 01 14
(210) ZP 17507
(220) 1994 12 14
(186) 2024 12 14
(732) S.C.JOHNSON & SON, INC, 1525 Howe Street, Racine, Wisconsin 53403-2236, US
(740) Reda Žabolienė, 7, Advokatės Redos Žabolienės kontora METIDA, Verslo centras VERTAS, Gynėjų g. 16, LT-01109 Vilnius, LT
(540)

GLADE

(511)
5 bakterijų naikinimo vaistai; skystosios ir purškiamosios dezinfekavimo priemonės; piktžolių ir kenkėjų naikinimo preparatai; insekticidai; vabzdžių ar šunų repelentai; fungicidai; oro gaivikliai; oro dezodorantai (išskyrus asmeninius); oro valymo preparatai; blogo kvapo šalinamosios medžiagos.

---

(111) **27513**
(156) 2014 01 23
(210) ZP 15599
(220) 1994 04 28
(186) 2024 04 28
(732) E.R.SQUIBB & SONS, L.L.C., Lawrenceville-Princeton Road, Princeton, New Jersey 08540, US
(740) Tatjana Sterlina, 37, UAB „Intels“, Naugarduko g. 32 / 2, LT-03225 Vilnius, LT
(540)

FLORINEF

(511)
5 medicininiai ir farmaciniai preparatai, tarp jų kortikaliniai steroidiniai preparatai.

---

(111) **27521**
(156) 2014 01 14
(210) ZP 17171
(220) 1994 11 10
(186) 2024 11 10
(732) UNILEVER NV, Weena 455, 3013 AL Rotterdam, NL
(740) Marius Jakulis - Jason, 3, AAA Law, J. Jasinskio g. 16 A, LT-03163 Vilnius, LT
(540)

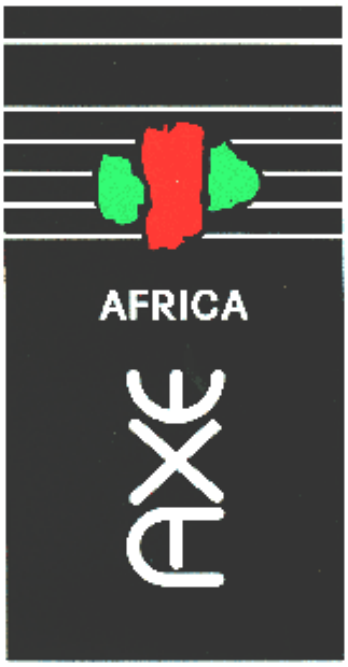

(531) 26.4, 26.11, 26.13, 27.1, 29.1
(591) juoda, balta, raudona, žalia.
(511)
3 muilas; parfumerijos gaminiai; odekolonas; eteriniai aliejai; kosmetika; odų kremai; losjonai (kosmetikos reikmėms); aliejai (kosmetikos reikmėms); plaukų priežiūros preparatai; vonių kosmetiniai preparatai; vonių kosmetiniai preparatai (aliejai ir putojantys šampūnai); talko milteliai (tualeto reikmenys); tualetiniai preparatai (ne medicinos reikmėms); tualetinės priemonės nuo prakaitavimo; dezodorantai (asmeniniai); tualetinis vanduo; dantų priežiūros preparatai higienos reikmėms (tualeto reikmenys);dantų milteliai ir pastos.

---

(111) **27571**
(156) 2014 01 23
(210) ZP 17197
(220) 1994 11 15
(186) 2024 11 15
(732) REVLON CONSUMER PRODUCTS CORPORATION, a Delaware Corporation, 237 Park Avenue, New York, New York 10017, US
(740) Marius Jakulis - Jason, 3, AAA Law, J. Jasinskio g. 16 A, LT-03163 Vilnius, LT
(540)

REVLON

(511)
3 kosmetika; grimo valymo preparatai; aromatinės medžiagos; kvepalai; odos priežiūros kosmetiniai preparatai; paakių kosmetiniai kremai; plaukų losjonai; nagų priežiūros preparatai; įdegimo preparatai (kosmetika); įdegimo preparatai (apsauginiai, kosmetika); tualeto reikmenys; tualetinės priemonės nuo prakaitavimo; dezodorantai (asmeniniai).
21 kosmetiniai šepetukai.

---

(111) **27573**
(156) 2014 01 23
(210) ZP 17190
(220) 1994 11 15
(186) 2024 11 15
(732) CHARLES REVSON INC, a New York Corporation, 237 Park Avenue, New York, New York 10017, US
(740) Marius Jakulis - Jason, 3, AAA Law, J. Jasinskio g. 16 A, LT-03163 Vilnius, LT
(540)

ULTIMA II

(511)
3 kosmetika; grimo valymo preparatai; aromatinės medžiagos; kvepalai; odos priežiūros kosmetiniai preparatai; paakių kosmetiniai kremai; plaukų losjonai; nagų priežiūros preparatai; įdegimo preparatai (kosmetika); įdegimo preparatai (apsauginiai, kosmetika); tualeto reikmenys; tualetinės priemonės nuo prakaitavimo; dezodorantai (asmeniniai).

---

(111) **28414**
(156) 2014 01 14
(210) ZP 17534
(220) 1994 12 15
(186) 2024 12 15
(732) S.C.JOHNSON & SON, INC, 1525 Howe Street, Racine, Wisconsin 53403-2236, US
(740) Reda Žabolienė, 7, Advokatės Redos Žabolienės kontora METIDA, Verslo centras VERTAS, Gynėjų g. 16, LT-01109 Vilnius, LT
(540)

MR. MUSCLE

(511)
3 balikliai ir kitos skalbimo priemonės; valymo, poliravimo, riebalų šalinimo ir abrazyvinio apdirbimo preparatai; muilas; dėmių valikliai, dažų šalinimo preparatai, lakų šalinimo preparatai, vaško šalinimo preparatai; vaškas ir vaško preparatai (nepriskirti prie kitų klasių); avalynės blizginimo preparatai, avalynės tepalas, batų kremai ir pastos; detergentai (ne pramonės ir medicinos reikmėms).

---

(111) **29924**
(156) 2014 01 15
(210) ZP 14322
(220) 1994 01 06
(186) 2024 01 06
(732) SUMITOMO RUBBER INDUSTRIES, LTD, 6-9, 3-chome, Wakinohama-cho, Chuo-ku, Kobe-shi, Hyogo, JP
(740) Vytautas Dovydėnas, 1, V. Grybo g. 41-38, LT-10320 Vilnius, LT
(540)

SRIXON

(511)
12 laivai; lėktuvai; geležinkelio riedmenys; automobiliai; motociklai ir mopedai; dviračiai; išvardintų gaminių dalys bei reikmenys, nepriskirti prie kitų klasių; vežimėliai, tarp jų vaikų vežimėliai, invalidų vežimėliai, žmogaus traukiami vežimėliai, prekių vežimėliai; rogutės; keleiviniai automobiliai; dviračiai vežimėliai; krovininių lynų kelių įrenginiai; transporto priemonių amortizatoriai; traktoriai; antžeminių transporto priemonių energetiniai aparatai ir įrenginiai, nepriskirti prie kitų klasių; antžeminių transporto priemonių mechaniniai elementai (detalės), nepriskirti prie kitų

klasių; antžeminių transporto priemonių elektros varikliai; gumos ruošiniai (padangoms ir kameroms taisyti), tarp jų lipnūs gumos lopai; transporto priemonių apsaugos nuo vagysčių įrenginiai; parašiutai.

(310)(320)(330) 5-73449, 1993 07 10, JP

(310)(320)(330) 5-73442, 1993 07 10, JP

(310)(320)(330) 5-73450, 1993 07 10, JP

(310)(320)(330) 5-73448, 1993 07 10, JP

---

(111) **30160**

(156) 2014 01 14

(210) ZP 17142

(220) 1994 11 09

(186) 2024 11 09

(732) UNILEVER NV, Weena 455, 3013 AL Rotterdam, NL

(740) Marius Jakulis - Jason, 3, AAA Law, J. Jasinskio g. 16 A, LT-03163 Vilnius, LT

(540)

CREME BONJOUR

(566) KREMAS LABAS.

(511)

29 maistiniai aliejai ir riebalai; sūris ir gaminiai iš sūrio.

---

(111) **35043**

(156) 2014 01 27

(210) ZP 15863

(220) 1994 05 31

(186) 2024 05 31

(732) HUGO BOSS Trade Mark Management GmbH & CO KG, Dieselstrasse 12, 72555 Metzingen, DE

(740) Marius Jakulis - Jason, 3, AAA Law, J. Jasinskio g. 16 A, LT-03163 Vilnius, LT

(540)

ELEMENTS

(511)

3 balinimo preparatai ir kitos skalbimo medžiagos; valymo, poliravimo, šveitimo ir švitrinamojo apdirbimo preparatai; muilas; parfumerija, eteriniai aliejai, kosmetika, plaukų losjonai; dantų milteliai ir pastos.

---

(111) **35499**

(156) 2014 01 07

(210) ZP 17635

(220) 1994 12 28

(186) 2024 12 28

(732) VIRGIN ENTERPRISES LIMITED, The Battleship Building, 179 Harrow Road, London, W2 6NB, GB

(740) Marija Lenkutienė, 6, Patentinių paslaugų centras, UAB, J.Basanavičiaus g. 11/1, LT-03108 Vilnius, LT

(540)

VIRGIN

(511)

9 garso įrašymo ir garso atgaminimo prietaisai ir instrumentai, vaizdo įrašymo ir vaizdo atgaminimo prietaisai ir instrumentai, radijo ir televizijos prietaisai ir instrumentai, minėtųjų gaminių dalys ir fitingai, priskirti prie 9 klasės, videojuostos, videokasetės, videodiskai, įrašymo priemonės diskų, juostų ir laidų formos, magnetinės juostos ir kasetės, bei tokių juostų įdėklai, plokštelių ir juostų laikikliai, kinofilmai, skirti parodoms, skaidrės, radijo ir televizijos priėmimo ir perdavimo aparatūra, antenos, magnetinės juostos su garso ir vaizdo įrašais arba be įrašų, kompaktiniai diskai, kino filmai ir foto filmai, paruošti rodymui, skaičiavimo mašinos, videožaidimai ir žaidimų aparatai, kompiuteriai, kompiuterių programinė įranga, kompiuteriniai žaidimai, visų aukščiau išvardintų prekių dalys ir detalės.

16 spaudiniai (muzikos), fotonuotraukos, ranka rašyti dokumentai (holografija), plakatai, knygos, žurnalai, kartonas ir kartono gaminiai, popierius ir popieriaus gaminiai.

25 drabužiai, kostiumai, kojinės, apatiniai baltiniai, vyriški marškiniai, palaidinės, megztiniai, t-formos palaidinės, plačkelnės, kelnės, sijonai, suknelės, švarkai, darbiniai rūbai, liemenės, megztos kelnės, trikotažo gaminiai, šalikai, skrybėlės, prijuostės, chalatai, maudymosi chalatai, sportiniai drabužiai, naktiniai rūbai, puskojinės, diržai, kepurės, kepurės su snapeliu, pirštinės, tampraus audinio gaminiai (triko), džinsai, apykaklės, kaklaraiščiai, maudymosi kostiumai ir avalynė.

---

(111) **49072**

(156) 2014 01 20

(210) 2003 1316

(220) 2003 07 02

(186) 2023 07 02

(732) UŽDAROJI AKCINĖ DRAUDIMO BROKERIŲ BENDROVĖ „ESAME KARTU“, Vilniaus g.8, LT-76266 Šiauliai, LT

(740) Reda Žabolienė, 7, Advokatės Redos Žabolienės kontora METIDA, Verslo centras VERTAS, Gynėjų g. 16, LT-01109 Vilnius, LT

(540)



(531) 1.1, 26.1
(511)
36 draudimas; finansinės operacijos; piniginės operacijos; nekilnojamojo turto operacijos.

---

(111) **49106**
(156) 2014 01 22
(210) 2003 1354
(220) 2003 07 08
(186) 2023 07 08
(732) UAB „SANIFINAS“, Laisvės pr. 60, LT-05120 Vilnius, LT
(740) Reda Žabolienė, 7, Advokatės Redos Žabolienės kontora METIDA, Verslo centras VERTAS, Gynėjų g. 16, LT-01109 Vilnius, LT
(540)

LIMPOPO

(511)
35 reklama; verslo vadyba; verslo tvarkyba; įstaigų veikla.

---

(111) **49706**
(156) 2014 01 16
(210) 2003 1693
(220) 2003 08 27
(186) 2023 08 27
(732) UAB „JUSTITIA“, Taikos g.171-8, LT-05208 Vilnius, LT
(540)



(531) 26.3, 27.5
(511)
16 popierius, kartonas ir jų gaminiai, nepriskirti prie kitų klasių; spaudiniai; įrišimo medžiagos; fotonuotraukos; raštinės reikmenys; raštinės ir buitinės lipniosios medžiagos; dailininkų reikmenys; teptukai; rašomosios mašinėlės ir biuro reikmenys (išskyrus baldus); mokomoji medžiaga ir vaizdinės priemonės (išskyrus aparatūrą); plastikinės pakavimo medžiagos (nepriskirtos prie kitų klasių); šriftai; klišės.
41 švietimas, mokymas; pramogos; sportinė ir kultūrinė veikla.

---

(111) **49871**
(156) 2014 01 23
(210) 2003 2178
(220) 2003 10 15
(186) 2023 10 15
(732) PARKE, DAVIS & COMPANY LLC, 201 Tabor Road, Morris Plains, New Jersey 07950, US
(740) Reda Žabolienė, 7, Advokatės Redos Žabolienės kontora METIDA, Verslo centras VERTAS, Gynėjų g. 16, LT-01109 Vilnius, LT
(540)

LIQUI-VEG

(511)
5 farmacijos ir veterinarijos preparatai; higienos preparatai (medicinos reikmėms); dietiniai produktai (medicinos reikmėms), kūdikių maistas; pleistrai, tvarsliava; dantų plombavimo ir dantų išlajų gamybos medžiagos; dezinfekavimo preparatai; kenkėjų naikinimo preparatai; fungicidai, herbicidai.

---

(111) **49962**
(156) 2014 01 08
(210) 2003 2458
(220) 2003 11 20
(186) 2023 11 20
(732) UAB „15MIN“, Saltoniškių g. 9, LT-08105 Vilnius, LT
(740) Stasys Drazdauskas, Advokatų kontora „BORENIUS/ Švirinas ir partneriai“, J. Jasinsko g. 16A, LT-01112, Vilnius, LT
(540)



(531) 17.1, 27.7, 29.1
(591) žalia, balta.
(511)
16 spaudiniai, įrišimo medžiagos, spausdintiniai leidiniai, sveikinimo atvirukai, bukletai, brošiūros, kalendoriai, katalogai, prospektai, periodiniai leidiniai, laikraščiai, žurnalai, klišės (poligrafija), šriftai.

---

(111) **50009**
(156) 2014 01 21
(210) 2003 2595
(220) 2003 12 08
(186) 2023 12 08
(732) OVB OSAUEHING, J. Kunderi 8A, 10121 Tallinn, EE
(740) Reda Žabolienė, 7, Advokatės Redos Žabolienės kontora METIDA, Verslo centras VERTAS, Gynėjų g. 16, LT-01109 Vilnius, LT
(540)

PERLA

(511)

29 konservuotos alyvos, alyvų aliejus (maistui), austrės (negyvos), ančiuviai (žuvys); baltymai (maistui), bekoniena, buljonai, bulvių dribsniai, bulvių traškučiai, cukruoti vaisiai, džiovintos daržovės, konservuotos daržovės, konservuotos daržovės (skardinėse), virtos ir keptos daržovės, daržovių salotos, daržovių sriubų preparatai, daržovių sultys (maistui ruošti), datulės, dešros, dešros tešloje, dygliuoti omarai (negyvi), drebučiai, dumblių ekstraktai (maistui), žuvų file, gyvuliniai riebalai (maistui), konservuoti grybai, ikrai, imbierinė uogienė, kakavos sviestas, valgomieji kaulų taukai, kepenys, kepenų paštetas, kiauliena, kiaulienos gaminiai, lydyti kiauliniai taukai (maistui), kiaušiniai, kiaušinių baltymai, kiaušinių milteliai, kiaušinių tryniai, kokosų riebalai, džiovinti kokosų riešutai, kokosų sviestas, sriubų koncentratai, sultinių koncentratai, kornišonai (jauni agurkėliai), kraujinė dešra, krevetėlės (negyvos), krevetės (negyvos); kroketai, kukurūzų aliejus, kumpiai, lašišos, laukinių paukščių bei žvėrių mėsa (laukiniena), konservuoti lęšiukai, maistiniai riebalai, margarinas, marmeladas, mėsa, konservuota mėsa, konservuota mėsa (skardinėse), mėsos drebučiai, mėsos ekstraktai, sūdyti mėsos produktai, midijos (negyvos), smulkinti migdolai, vaisių minkštimas, moliuskai (negyvi), naminiai paukščiai (mėsos produktai), obuolių tyrė, dygliuotieji omarai (negyvi), omarai (negyvi), palmių aliejus (maistui), palmių riešutų aliejus (maistui), kepenų pastos, kepenų paštetas, jauniklių paukštiena, pektinas (maistui), pikalilis (marinatas su pjaustytomis daržovėmis ir aštriais prieskoniais), pomidorų piurė, pomidorų sultys (maistui ruošti), konservuotos prieskoninės žolės, proteinas (žmonių maistui), konservuotos pupos, rapsų aliejus (maistui), rauginti kopūstai, razinos, riebalinės medžiagos (maistinių riebalų gamybai), paruošti riešutai, vaisių salotos, sardinės, saulėgrąžų aliejus (maistui), sezamų aliejus, sezamų sviestas, silkės, konservuotos sojų pupelės (maistui), sojų pupelių varškė, spanguolių padažai (kompotai), sraigių kiaušinėliai (maistui), sriubos, sriubų ruošiniai, daržovių sriubų ruošiniai, sūdyta žuvis, sultiniai, sultinių ruošiniai, konservuoti svogūnai, šaldyti vaisiai, šilkaverpių lėliukės (žmonių maistas), šokoladinis sviestas, džiovintų vaisių traškučiai, konservuoti trumai (grybai), tunai, uogienės, konservuoti vaisiai, konservuoti vaisiai (skardinėse), spiritu konservuoti vaisiai, vaisių kompotai, vaisių traškučiai, vaisių žėlė, vaisių žievelės, valgomasis aliejus, vėžiagyviai (negyvi), vėžiai (negyvi), žarnokai, želatina (maistui), apdoroti žemės riešutai, žemės riešutų sviestas, žiedadulkės (paruoštos maistui), konservuoti žirneliai, žuvies gaminiai, konservuota žuvis, konservuota žuvis (skardinėse), žuvys (negyvos), žuvų filė, maistiniai žuvų klijai, žuvų maisto produktai, žuvų miltai (žmonių maistui).

---

(111) **50031**
(156) 2014 01 09
(210) 2003 2668
(220) 2003 12 17
(186) 2023 12 17
(732) UAB „ANVERIKA“, Pylimo g.37-2, LT-01308 Vilnius, LT
(740) Marija Lenkutienė, 6, Patentinių paslaugų centras, UAB, J.Basanavičiaus g. 11/1, LT-03108 Vilnius, LT
(540)

SERENADA

(511)

44 aromaterapijos paslaugos; grožio salonai; kirpyklos; manikiūras; masažas; pirtys; kosmetologų paslaugos; tatuiravimas.

---

(111) **50078**
(156) 2014 01 07
(210) 2003 2710
(220) 2003 12 23
(186) 2023 12 23
(732) CHRYSLER GROUP LLC, 1000 Chrysler Drive, Auburn Hills, Michigan 48326, US
(740) Vytautas Dovydėnas, 1, V. Grybo g. 41-38, LT-10320 Vilnius, LT
(540)

COMMANDER

(511)

7 motorinių transporto priemonių variklių dalys.
12 sportinės transporto priemonės ir jų dalys (nepriskirtos prie kitų klasių), išskyrus padangas ir ratus.

---

(111) **50129**
(156) 2014 01 07
(210) 2004 0025
(220) 2004 01 07
(186) 2024 01 07
(732) HONITON INDUSTRIES INC, No. 4, Lane 326, Peng-Yi Road, Tai-Ping City, Taichung, Taiwan, R.O.C., TW
(740) Reda Žabolienė, 7, Advokatės Redos Žabolienės kontora METIDA, Verslo centras VERTAS, Gynėjų g. 16, LT-01109 Vilnius, LT

(540)

HONITON

(511)

8 terkšlės (įrankiai), veržliarakčiai (įrankiai).

---

(111) **50130**
(156) 2014 01 17
(210) 2004 0039
(220) 2004 01 08
(186) 2024 01 08
(732) MARS INCORPORATED, 6885 Elm Street, McLean, Virginia 22101-3883, US
(740) Marius Jakulis - Jason, 3, AAA Law, J. Jasinskio g. 16 A, LT-03163 Vilnius, LT
(540)

ESCAPE

(511)

29 mėsa, žuvis, paukštiena ir žvėriena; jūros moliuskai (negyvi); konservuoti, džiovinti, virti ar kepti, apdoroti vaisiai ir daržovės; maisto gaminiai, paruošti iš visų aukščiau išvardintų prekių; pieno produktai; vaisių želė, putėsiai, šaldyti saldūs užkandžiai (desertai); pieno gėrimai, aromatizuoti pieno gėrimai, pieno produktų gėrimai; sriubos; saldūs sumuštinių mišiniai, pikantiški sumuštinių mišiniai; salotos; įdarai ir lengvi užkandžiai, paruošti iš prekių, priskirtų prie 29 klasės; paruošti užkandžiai ir mišiniai jiems gaminti (iš prekių priskirtų prie 29 klasės); baltyminės medžiagos, proteinas (žmonių maistui); užkandžių priedai; kompotai, spanguolių padažai; užkandžiai, paruošti iš prekių priskirtų prie 29 klasės.

30 ryžiai, tešla, makaronų tešla, makaronai ir makaronų tešlos gaminiai; grūdų produktai; arbata, kava, kakava; šokolado gėrimai, kavos pakaitalai, esencijos ir ekstraktai, kavos ir cikorijos mišiniai, cikorija ir cikorijos mišiniai (visi šie produktai naudojami kaip kavos pakaitalai); konditerijos gaminiai (ne medicinos reikmėms); pyrago gaminiai, pyragaičiai, sausainiai, biskvitai; ledas, ledai, ledų produktai, šaldyti konditerijos gaminiai; šaldytas jogurtas; šaldyti saldieji konditerijos gaminiai (desertai), putėsiai, šerbetai; duonos gaminiai; tešlainiai; gėrimai ir įdarai, paruošti iš prekių priskirtų prie 30 klasės; saldūs sumuštinių mišiniai, pikantiški sumuštinių mišiniai, užkandžiai; melasos sirupas, cukrus, medus; užkandžiai ir mišiniai jiems gaminti (paruošti iš prekių priskirtų prie 30 klasės); šokoladas; picos, picų paplotėliai; picų padažai ir įdarai; ryžių ir makaronų padažai; salotų padažai (uždarai); majonezas; padažai; užkandžių priedai; prieskoniai; užkandžiai, paruošti iš prekių priskirtų prie 30 klasės.

---

(111) **50131**
(156) 2014 01 21
(210) 2004 0050
(220) 2004 01 09
(186) 2024 01 09
(732) UAB „ŠVYTURYS-UTENOS ALUS“, Pramonės g. 12, LT-28500 Utena, LT
(740) Reda Žabolienė, 7, Advokatės Redos Žabolienės kontora METIDA, Verslo centras VERTAS, Gynėjų g. 16, LT-01109 Vilnius, LT
(540)

ŠVYTURIO ŠALIS

(511)

33 svaigieji gėrimai (išskyrus alų).

---

(111) **50132**
(156) 2014 01 21
(210) 2004 0051
(220) 2004 01 09
(186) 2024 01 09
(732) UAB „ŠVYTURYS-UTENOS ALUS“, Pramonės g. 12, LT-28500 Utena, LT
(740) Reda Žabolienė, 7, Advokatės Redos Žabolienės kontora METIDA, Verslo centras VERTAS, Gynėjų g. 16, LT-01109 Vilnius, LT
(540)

VYTURYS

(511)

33 svaigieji gėrimai (išskyrus alų).

---

(111) **50150**
(156) 2014 01 07
(210) 2004 0167
(220) 2004 01 28
(186) 2024 01 28
(732) ZOETIS P LLC, 100 Campus Drive, Florham Park, NJ 07932, US
(740) Reda Žabolienė, 7, Advokatės Redos Žabolienės kontora METIDA, Verslo centras VERTAS, Gynėjų g. 16, LT-01109 Vilnius, LT
(540)

CONVENIA

(511)

5 farmacijos ir veterinarijos preparatai; higienos preparatai (medicinos reikmėms); dietiniai produktai (medicinos reikmėms), kūdikių maistas; pleistrai, tvarsliava; dantų plombavimo ir dantų išlajų gamybos medžiagos; dezinfekavimo preparatai; kenkėjų naikinimo preparatai; fungicidai, herbicidai.

---

(111) **50196**
(156) 2014 01 14
(210) 2004 0132
(220) 2004 01 22
(186) 2024 01 22
(732) I.ČAPO INDIVIDUALI ĮMONĖ „BALTASIS VĖJAS“, Naugarduko g.91, 106 kab., LT-03160 Vilnius, LT
(540)



(531) 26.11, 27.5, 29.1
(591) mėlyna.
(511)
16 grafinio spausdinimo produkcija; piešiniai, brėžiniai.

---

(111) **50204**
(156) 2014 01 16
(210) 2004 0185
(220) 2004 01 29
(186) 2024 01 29
(732) STADA ARZNEIMITTEL AG, Stadastrasse 2-18, 61118 Bad Vilbel, DE
(740) Marius Jakulis - Jason, 3, AAA Law, J. Jasinskio g. 16 A, LT-03163 Vilnius, LT
(540)

Citalostad

(511)
5 farmacijos ir veterinarijos preparatai; higienos preparatai (medicinos reikmėms); dietiniai produktai (medicinos reikmėms), kūdikių maistas; pleistrai, tvarsliava; dantų plombavimo ir dantų išlajų gamybos medžiagos; dezinfekavimo preparatai; kenkėjų naikinimo preparatai; fungicidai, herbicidai.

---

(111) **50205**
(156) 2014 01 16
(210) 2004 0187
(220) 2004 01 29
(186) 2024 01 29
(732) STADA ARZNEIMITTEL AG, Stadastrasse 2-18, 61118 Bad Vilbel, DE
(740) Marius Jakulis - Jason, 3, AAA Law, J. Jasinskio g. 16 A, LT-03163 Vilnius, LT
(540)

Stadaparox

(511)
5 farmacijos ir veterinarijos preparatai; higienos preparatai (medicinos reikmėms); dietiniai produktai (medicinos reikmėms), kūdikių maistas; pleistrai, tvarsliava; dantų plombavimo ir dantų išlajų gamybos medžiagos; dezinfekavimo preparatai; kenkėjų naikinimo preparatai; fungicidai, herbicidai.

---

(111) **50212**
(156) 2014 01 10
(210) 2004 0377
(220) 2004 02 18
(186) 2024 02 18
(732) GALLUP, INC, 1001 Gallup Drive, Omaha, Nebraska 68102, US
(740) Tatjana Sterlina, 37, UAB „Intels“, Naugarduko g. 32 / 2, LT-03225 Vilnius, LT
(540)

GALLUP PUBLISHING

(511)
42 mokslo ir technologijų paslaugos ir su tuo susiję tyrimai ir projektavimas; pramoninės analizės ir tyrimų paslaugos; kompiuterių programinės ir aparatinės įrangos projektavimas ir tobulinimas; juridinės paslaugos.

---

(111) **50213**
(156) 2014 01 10
(210) 2004 0378
(220) 2004 02 18
(186) 2024 02 18
(732) GALLUP, INC, 1001 Gallup Drive, Omaha, Nebraska 68102, US
(740) Tatjana Sterlina, 37, UAB „Intels“, Naugarduko g. 32 / 2, LT-03225 Vilnius, LT
(540)

GALLUP INSTITUTE

(511)
42 mokslo ir technologijų paslaugos ir su tuo susiję tyrimai ir projektavimas; pramoninės analizės ir tyrimų paslaugos; kompiuterių programinės ir aparatinės įrangos projektavimas ir tobulinimas; juridinės paslaugos.

---

(111) **50214**
(156) 2014 01 10
(210) 2004 0379
(220) 2004 02 18
(186) 2024 02 18
(732) GALLUP, INC, 1001 Gallup Drive, Omaha, Nebraska 68102, US
(740) Tatjana Sterlina, 37, UAB „Intels“, Naugarduko g. 32 / 2, LT-03225 Vilnius, LT
(540)

GALLUP UNIVERSITY

(511)

42 mokslo ir technologijų paslaugos ir su tuo susiję tyrimai ir projektavimas; pramoninės analizės ir tyrimų paslaugos; kompiuterių programinės ir aparatinės įrangos projektavimas ir tobulinimas; juridinės paslaugos.

---

(111) **50215**
(156) 2014 01 10
(210) 2004 0380
(220) 2004 02 18
(186) 2024 02 18
(732) GALLUP, INC, 1001 Gallup Drive, Omaha, Nebraska 68102, US
(740) Tatjana Sterlina, 37, UAB „Intels“, Naugarduko g. 32 / 2, LT-03225 Vilnius, LT
(540)

GALLUP CONSULTING

(511)

42 mokslo ir technologijų paslaugos ir su tuo susiję tyrimai ir projektavimas; pramoninės analizės ir tyrimų paslaugos; kompiuterių programinės ir aparatinės įrangos projektavimas ir tobulinimas; juridinės paslaugos.

---

(111) **50216**
(156) 2014 01 10
(210) 2004 0381
(220) 2004 02 18
(186) 2024 02 18
(732) GALLUP, INC, 1001 Gallup Drive, Omaha, Nebraska 68102, US
(740) Tatjana Sterlina, 37, UAB „Intels“, Naugarduko g. 32 / 2, LT-03225 Vilnius, LT
(540)

GALLUP PRESS

(511)

42 mokslo ir technologijų paslaugos ir su tuo susiję tyrimai ir projektavimas; pramoninės analizės ir tyrimų paslaugos; kompiuterių programinės ir aparatinės įrangos projektavimas ir tobulinimas; juridinės paslaugos.

---

(111) **50218**
(156) 2014 01 23
(210) 2004 0384
(220) 2004 02 18
(186) 2024 02 18
(732) UAB „KOLIZ LAIKRODŽIAI“, Naugarduko g.41, LT-03227 Vilnius, LT
(740) Liudmila Gerasimovič, 9, IĮ „Liudmila Gerasimovič, Patentinis patikėtinis“, Vingrių g.13-42, LT-01141 Vilnius, LT
(540)



(531) 27.5
(511)

14 laikrodžiai, laikmačiai; brangiųjų metalų arba jais padengti dirbiniai, juvelyriniai dirbiniai.

35 reklama; verslo vadyba; verslo tvarkyba; įstaigų veikla; prekių sukaupimas (išskyrus vežimą) kitiems, teikiantis pirkėjams galimybę patogiai apžiūrėti ir įsigyti tų prekių.

---

(111) **50227**
(156) 2014 01 07
(210) 2003 2581
(220) 2003 12 05
(186) 2023 12 05
(732) WALLY YACHTS SA, 5, Avenue Gaston Diderich, L-1420 Luxembourg, LU
(740) Marija Lenkutienė, 6, Patentinių paslaugų centras, UAB, J.Basanavičiaus g. 11/1, LT-03108 Vilnius, LT
(540)

WALLY

(511)

9 burių manevravimo hidraulinės sistemos, burių valdymo elektroninės sistemos; burių distancinio valdymo, elektroniniu būdu valdomos hidraulinės sistemos; pagrindinės, elektroniniu būdu valdomos komutacinės lentos; pensnė okuliarai, akių skydeliai (nuo saulės), pensnė dėklai, pensnė grandinėlės, pensnė raišteliai, pensnė rėmeliai, akiniai (optika), akinių įmautės, akinių rėmeliai; akinių stiklai, saulės akiniai; apsauginiai akiniai, apsauginiai šalmai.

12 transporto priemonės; sausumos, vandens ir oro susisiekimo priemonės, jachtos.

28 žaidimai ir žaislai; gimnastikos ir sporto reikmenys, nepriskirti prie kitų klasių; slidės, vandens slidės, snieglentės, burlentės, slidinėjimo lazdos.

---

(111) **50228**
(156) 2014 01 07
(210) 2003 2606
(220) 2003 12 09
(186) 2023 12 09
(732) UAB „ARINSTATA“, Gulbinų g.20, LT-08403 Vilnius, LT
(740) Marija Lenkutienė, 6, Patentinių paslaugų centras, UAB, J.Basanavičiaus g. 11/1, LT-03108 Vilnius, LT
(540)



(531) 7.1, 27.5, 29.1
(591) mėlyna.
(511)
37 statyba; taisymas (remontas); įtaisymo ir įrengimo paslaugos.

---

(111) **50231**
(156) 2014 01 07
(210) 2004 0120
(220) 2004 01 21
(186) 2024 01 21
(732) PPG INDUSTRIES EUROPE SARL, Route de Gilly 32, CH-1180 Rolle, CH
(740) Ramunė Garšvienė, 30, Dūkštų g. 28-20, LT-07171 Vilnius, LT
(540)



(531) 3.1, 26.1
(511)
2 dažai, politūros, lakai; antikorozinės medžiagos ir medieną nuo irimo saugančios medžiagos; dažymo medžiagos; beicai; neapdorotos gamtinės dervos; metalų folija ir milteliai dažytojams, dekoratoriams, spaustuvininkams ir dailininkams.

---

(111) **50232**
(156) 2014 01 16
(210) 2004 0121
(220) 2004 01 21
(186) 2024 01 21
(732) THE BOEING COMPANY, 2201 Seal Beach Boulevard, Seal Beach, California 90740, US
(740) Tatjana Sterlina, 37, UAB „Intels“, Naugarduko g. 32 / 2, LT-03225 Vilnius, LT
(540)

BOEING

(511)
9 moksliniai, jūriniai, geodeziniai ir elektriniai aparatai ir prietaisai (tarp jų bevieliai), fotografijos, kinematografijos, optiniai, svėrimo, matavimo, signalizavimo, tikrinimo (priežiūros), gelbėjimo, mokymo aparatai ir prietaisai; elektros praleidimo, perjungimo, transformavimo, akumuliavimo, reguliavimo ir valdymo aparatai ir prietaisai; garso ar vaizdo įrašymo, perdavimo ar atkūrimo aparatūra; magnetinės duomenų laikmenos, įrašų diskai; prekybos automatai ir monetinių aparatų mechanizmai; kasos aparatai; skaičiavimo mašinos, duomenų dorojimo įrenginiai ir kompiuteriai; gesintuvai; kalbantys automatai, vaizdo ir garso įrašai; įrašyta kompiuterių programinė įranga ir kompiuterių programos; įrašyta kompiuterių programinė įranga ir programos susiję su telekomunikacijomis, duomenų ir informacijos perdavimu per visuotinį kompiuterių tinklą; įrašyta kompiuterinių žaidimų programinė įranga; lėktuvų, lėktuvų dalių, aviacijos, aviacijos elektronikos, skrydžių simuliavimo, navigacijos, aerokosminių gaminių bei lėktuvų ir aerokosminių gaminių, dalių ir pagalbinės įrangos techninės priežiūros, eksploatavimo ir apmokymo įrašyta kompiuterinė programinė įranga ir programos; metriniai konverteriai (keitikliai); skaitmeniniai skaičiuotuvai, laiko juostų kalkuliatoriai ir juostiniai matai (saikai), saulės akiniai, kompiuterių ekranų užsklandos, garso kasečių įrašymo aparatai, automobilių avarinių įtaisų rinkiniai, susidedantys iš variklių žvakių matuoklių, padangų slėgio matuoklių, testerių (bandiklių), lydžiųjų saugiklių ir gnybtų; radijo aparatai (tarp jų su laikrodžiais), žiūronai, telefonai, avariniai komplektai, susidedantys iš švilpukų ir kompasų; videojuostų atsukimo įrenginiai, elektroniniai kelionių planavimo blokai (programinė įranga), asmeninio saugumo aliarmo įrenginiai, žingsnių skaitikliai (žingsniamačiai).
38 telekomunikacijos; telekomunikacijų paslaugos; ryšio paslaugos; ryšys per visuotinį kompiuterių tinklą; ryšio paslaugos, teikiamos vielinėmis ir bevielėmis priemonėmis, tarp jų per palydovinio ryšio tinklus; visuotinio kompiuterių tinklo tiekėjų paslaugos; perdavimo paslaugos, tarp jų vaizdo, garso, duomenų, informacijos, filmų, sporto renginių, koncertų, spektaklių, televizijos programų, kolektyvinių renginių ir kitų alternatyvių visuomenės informavimo priemonių kodavimas (šifravimas) ir perdavimas per palydovines, pluoštines optines ar

fizines informavimo priemones; ryšio paslaugos, tarp jų daugiaabonentinės (daugelio naudotojų) bevielės kreipties į ryšių tinklą parūpinimas per kompiuterius, telefonus ir kitus ryšio įrenginius; elektroninio pašto paslaugos; duomenų perdavimas; telekomunikacinės kreipties ir ryšio kanalų parūpinimas į kompiuterių duomenų bazes, kompiuterių tinklus ir visuotinį kompiuterių tinklą; telekomunikacinės paslaugos, susiję su visuotiniu kompiuterių tinklu; ryšio aparatų ir įrangos nuoma; laiko paskirstos paslaugos ryšio aparatams ir įrangai; informacija, valdymas (vadyba), patarėjų paslaugos ir konsultacijos, susiję su visomis išvardintomis paslaugomis.

---

(111) **50235**
(156) 2014 01 22
(210) 2004 0133
(220) 2004 01 22
(186) 2024 01 22
(732) WM. WRIGLEY JR. COMPANY, 410 North Michigan Avenue, Chicago, Illinois 60611, US
(740) Stanislava Teleišienė, 31, UAB „Brainera“, Savanorių pr. 217, LT-02300 Vilnius, LT
(540)

LIFE SAVERS

(511)
30 konditerijos gaminiai, būtent kieti, susukti saldainiai ir mėtiniai saldainiai.

---

(111) **50255**
(156) 2014 01 10
(210) 2003 2682
(220) 2003 12 19
(186) 2023 12 19
(732) UAB „MINERALINIAI VANDENYS“, J. Jasinskio g.16, LT-01112 Vilnius, LT
(740) Otilija Klimaitienė, 35, AAA Law, J. Jasinskio g.16 A, LT-03163 Vilnius, LT
(540)

FORMAN

(511)
33 svaigieji gėrimai (išskyrus alų).

---

(111) **50311**
(156) 2014 01 27
(210) 2004 0338
(220) 2004 02 12
(186) 2024 02 12
(732) BUNGE FINLAND OY, PL 400, 21201 Raisio, FI
(740) Reda Žabolienė, 7, Advokatės Redos Žabolienės kontora METIDA, Verslo centras VERTAS, Gynėjų g. 16, LT-01109 Vilnius, LT
(540)

ADELA

(511)
29 mėsa, žuvis, paukštiena ir žvėriena; mėsos ekstraktai; konservuoti, džiovinti, virti ir kepti vaisiai ir daržovės; drebučiai, uogienės, kompotai; kiaušiniai, pienas ir pieno produktai; maistiniai aliejai ir riebalai.

---

(111) **50312**
(156) 2014 01 27
(210) 2004 0339
(220) 2004 02 12
(186) 2024 02 12
(732) BUNGE FINLAND OY, PL 400, 21201 Raisio, FI
(740) Reda Žabolienė, 7, Advokatės Redos Žabolienės kontora METIDA, Verslo centras VERTAS, Gynėjų g. 16, LT-01109 Vilnius, LT
(540)



(531) 8.1, 11.3, 19.3, 27.5, 29.1
(591) vyšninė, ruda, geltona, balta, oranžinė, žalia.
(511)
29 mėsa, žuvis, paukštiena ir žvėriena; mėsos ekstraktai; konservuoti, džiovinti, virti ir kepti vaisiai ir daržovės; drebučiai, uogienės, kompotai; kiaušiniai, pienas ir pieno produktai; maistiniai aliejai ir riebalai.

---

(111) **50356**
(156) 2014 01 23
(210) 2004 0183
(220) 2004 01 29
(186) 2024 01 29
(732) SPIRITS PRODUCT INTERNATIONAL INTELLECTUAL PROPERTY B.V., 3, rue du Fort Rheinsheim, L-2419 Luxembourg, Grand Duchy of Luxembourg, LU
(740) Marija Lenkutienė, 6, Patentinių paslaugų centras, UAB, J.Basanavičiaus g. 11/1, LT-03108 Vilnius, LT

(540)



(531) 1.5, 7.1, 24.5, 25.1, 27.5, 29.1
(591) balta, raudona, aukso, juoda.
(511)
33 rusiška degtinė.

---

(111) **50367**
(156) 2014 01 21
(210) 2004 0026
(220) 2004 01 07
(186) 2024 01 07
(732) BRISTOL-MYERS SQUIBB COMPANY, a Delaware Corporation, 345 Park Avenue, New York, New York 10154, US
(740) Tatjana Sterlina, 37, UAB „Intels“, Naugarduko g. 32 / 2, LT-03225 Vilnius, LT
(540)

AMIKIN

(511)
5 farmacijos preparatai.

---

(111) **50368**
(156) 2014 01 21
(210) 2004 0027
(220) 2004 01 07
(186) 2024 01 07
(732) BRISTOL-MYERS SQUIBB COMPANY, a Delaware Corporation, 345 Park Avenue, New York, New York 10154, US
(740) Tatjana Sterlina, 37, UAB „Intels“, Naugarduko g. 32 / 2, LT-03225 Vilnius, LT
(540)

VEPESID

(511)
5 farmacijos preparatai.

---

(111) **50369**
(156) 2014 01 21
(210) 2004 0028
(220) 2004 01 07
(186) 2024 01 07
(732) BRISTOL-MYERS SQUIBB COMPANY, a Delaware Corporation, 345 Park Avenue, New York, New York 10154, US
(740) Tatjana Sterlina, 37, UAB „Intels“, Naugarduko g. 32 / 2, LT-03225 Vilnius, LT
(540)

MUTAMYCIN

(511)
5 farmacijos preparatai.

---

(111) **50370**
(156) 2014 01 21
(210) 2004 0029
(220) 2004 01 07
(186) 2024 01 07
(732) BRISTOL-MYERS SQUIBB COMPANY, a Delaware Corporation, 345 Park Avenue, New York, New York 10154, US
(740) Tatjana Sterlina, 37, UAB „Intels“, Naugarduko g. 32 / 2, LT-03225 Vilnius, LT
(540)

MAXIPIME

(511)
5 farmacijos preparatai.

---

(111) **50372**
(156) 2014 01 21
(210) 2004 0031
(220) 2004 01 07
(186) 2024 01 07
(732) BRISTOL-MYERS SQUIBB COMPANY, a Delaware Corporation, 345 Park Avenue, New York, New York 10154, US
(740) Tatjana Sterlina, 37, UAB „Intels“, Naugarduko g. 32 / 2, LT-03225 Vilnius, LT
(540)

HYDREA

(511)
5 farmacijos preparatai.

---

(111) **50373**
(156) 2014 01 21
(210) 2004 0032
(220) 2004 01 07
(186) 2024 01 07
(732) BRISTOL-MYERS SQUIBB COMPANY, a Delaware Corporation, 345 Park Avenue, New York, New York 10154, US
(740) Tatjana Sterlina, 37, UAB „Intels“, Naugarduko g. 32 / 2, LT-03225 Vilnius, LT
(540)

FUNGIZONE

(511)
5 farmacijos preparatai.

---

(111) **50374**
(156) 2014 01 21
(210) 2004 0033
(220) 2004 01 07
(186) 2024 01 07
(732) BRISTOL-MYERS SQUIBB COMPANY, a Delaware Corporation, 345 Park Avenue, New York, New York 10154, US
(740) Tatjana Sterlina, 37, UAB „Intels“, Naugarduko g. 32 / 2, LT-03225 Vilnius, LT
(540)

DURACEF

(511)
5 farmacijos preparatai.

---

(111) **50375**
(156) 2014 01 21
(210) 2004 0034
(220) 2004 01 07
(186) 2024 01 07
(732) BRISTOL-MYERS SQUIBB COMPANY, a Delaware Corporation, 345 Park Avenue, New York, New York 10154, US
(740) Tatjana Sterlina, 37, UAB „Intels“, Naugarduko g. 32 / 2, LT-03225 Vilnius, LT
(540)

CEENU

(511)
5 farmacijos preparatai.

---

(111) **50376**
(156) 2014 01 17
(210) 2004 0035
(220) 2004 01 07
(186) 2024 01 07
(732) EMCURE PHARMACEUTICALS LIMITED, Emcure House, T-184, M.I.D.C., Bhosari, Pune-411 026, IN
(740) Juozas Lapienis, 45, Pušų g. 10-10, LT-08120 Vilnius, LT
(540)

BICNU

(511)
5 farmacijos preparatai.

---

(111) **50377**
(156) 2014 01 21
(210) 2004 0036
(220) 2004 01 07
(186) 2024 01 07
(732) BRISTOL-MYERS SQUIBB COMPANY, a Delaware Corporation, 345 Park Avenue, New York, New York 10154, US
(740) Tatjana Sterlina, 37, UAB „Intels“, Naugarduko g. 32 / 2, LT-03225 Vilnius, LT
(540)

AZACTAM

(511)
5 farmacijos preparatai.

---

(111) **50382**
(156) 2014 01 07
(210) 2004 0063
(220) 2004 01 13
(186) 2024 01 13
(732) MAXIMA GROUP, UAB, Kirtimų g. 47, LT-02244 Vilnius, LT
(740) Reda Žabolienė, 7, Advokatės Redos Žabolienės kontora METIDA, Verslo centras VERTAS, Gynėjų g. 16, LT-01109 Vilnius, LT
(540)



(531) 27.5, 29.1
(591) mėlyna, žydra, raudona, balta.
(511)
28 žaidimai ir žaislai; gimnastikos ir sporto reikmenys, nepriskirti prie kitų klasių; Kalėdų eglučių papuošalai.

35 prekių sukaupimas (išskyrus vežimą) kitiems, teikiantis pirkėjams galimybę patogiai apžiūrėti ir įsigyti tų prekių; reklama.
41 švietimas, mokymas; pramogos; sportinė ir kultūrinė veikla.

---

(111) **50384**
(156) 2014 01 14
(210) 2004 0065
(220) 2004 01 13
(186) 2024 01 13
(732) UAB „VEDA“, Europos pr.102, LT-46351 Kaunas, LT
(540)



(531) 15.1, 29.1
(591) mėlyna.
(511)
37 šildymo, vėdinimo, kondicionavimo, santechnikos įrangos įtaisymo ir įrengimo paslaugos; pastatų statyba.

---

(111) **50385**
(156) 2014 01 07
(210) 2004 0074
(220) 2004 01 14
(186) 2024 01 14
(732) MAXIMA GROUP, UAB, Kirtimų g. 47, LT-02244 Vilnius, LT
(740) Reda Žabolienė, 7, Advokatės Redos Žabolienės kontora METIDA, Verslo centras VERTAS, Gynėjų g. 16, LT-01109 Vilnius, LT
(540)

AŠTRI KAINA

(511)
35 reklama; verslo vadyba; verslo tvarkyba; įstaigų veikla.

---

(111) **50391**
(156) 2014 01 22
(210) 2004 0098
(220) 2004 01 16
(186) 2024 01 16
(732) UAB „GAZIMPEKSAS“, Konstitucijos pr.4a, LT-09308 Vilnius, LT
(540)



(531) 26.11, 27.1
(511)
6 metaliniai balionai, suslėgtų dujų balionai, suskystintų dujų balionai.

---

(111) **50392**
(156) 2014 01 22
(210) 2004 0099
(220) 2004 01 16
(186) 2024 01 16
(732) UAB „GAZIMPEKSAS“, Konstitucijos pr.4a, LT-09308 Vilnius, LT
(540)



(531) 26.4, 26.11, 27.1, 27.5, 29.1
(591) geltonai aukso, tamsiai žalia, balta.
(511)
6 metaliniai balionai, suslėgtų dujų balionai, suskystintų dujų balionai.

---

(111) **50396**
(156) 2014 01 23
(210) 2004 0442
(220) 2004 02 25
(186) 2024 02 25
(732) UAB „KARDIOLITA“, Laisvės pr. 64 A, LT-05263 Vilnius, LT
(540)

GYVYBĖS MEDIS

(511)
44 medicinos paslaugos; veterinarijos paslaugos; žmonių ar gyvūnų higieninė ir grožio priežiūra; žemdirbystės, sodininkystės ir miškininkystės paslaugos.

---

(111) **50430**
(156) 2014 01 16
(210) 2003 2698
(220) 2003 12 22
(186) 2023 12 22
(732) UAB „TAMRO“, 9-ojo Forto g.70, LT-48179 Kaunas, LT
(740) Aurelija Šidlauskienė, 25, Dr. V. Šidlauskas ir partneriai, UAB, K. Būgos g. 29, LT-44326 Kaunas, LT
(540)



(531) 24.13, 27.5, 29.1
(591) žalia, tamsiai mėlyna, balta.
(511)
5 farmacijos ir veterinarijos preparatai; higienos preparatai (medicinos reikmėms); dietiniai produktai (medicinos reikmėms), kūdikių maistas; pleistrai, tvarsliava; dantų plombavimo ir dantų išlajų gamybos medžiagos; dezinfekavimo preparatai; kenkėjų naikinimo preparatai; fungicidai, herbicidai.
35 reklama; verslo vadyba; verslo tvarkyba; įstaigų veikla.
44 akušerinės paslaugos; apvaisinimo in vitro paslaugos; aromaterapijos paslaugos; plastinė chirurgija; farmacininkų konsultacijos; fizioterapija; globos namai; grožio salonai; klinikos; kraujo perpylimo stotys; ligoninės; masažas; medicinos pagalba; slaugos namai; sveikstančiųjų slaugos namai; optikų paslaugos; plaukų persodinimas; psichologų paslaugos; sergančiųjų priklausomybės ligomis reabilitacija; sanatorijos; medicininis slaugymas; stomatologijos paslaugos; sveikatos priežiūra.

---

(111) **50431**
(156) 2014 01 10
(210) 2003 2705
(220) 2003 12 23
(186) 2023 12 23
(732) PRINCO CORP, 6, Creation 4th Rd., Hsinchu Science Park, Hsinchu, Taiwan, R.O.C, TW
(740) Reda Žabolienė, 7, Advokatės Redos Žabolienės kontora METIDA, Verslo centras VERTAS, Gynėjų g. 16, LT-01109 Vilnius, LT
(540)

PRINCO

(531) 27.5
(511)
9 neįrašytos optinės saugojimo laikmenos, tarp jų magnetiniai optiniai diskai, įrašomieji minidiskai, įrašomieji ir perrašomieji kompaktiniai diskai, įrašomieji ir perrašomieji skaitmeniniai universalūs diskai, lankstieji diskai, pastovios atminties kompaktiniai diskai (CD-ROM), duomenų atminties įrenginiai, diskasukiai (kompiuteriams), duomenų skaitymo įrenginiai, duomenų saugojimo ir skaitymo įrenginiai, videodiskai, garso įrašymo diskai, kompaktiniai videodiskai.

---

(111) **50479**
(156) 2014 01 23
(210) 2004 0184
(220) 2004 01 29
(186) 2024 01 29
(732) SPIRITS PRODUCT INTERNATIONAL INTELLECTUAL PROPERTY B.V., 3, rue du Fort Rheinsheim, L-2419 Luxembourg, Grand Duchy of Luxembourg, LU
(740) Marija Lenkutienė, 6, Patentinių paslaugų centras, UAB, J.Basanavičiaus g. 11/1, LT-03108 Vilnius, LT
(540)



(531) 1.5, 24.5, 25.1, 25.5, 27.5, 29.1
(591) žalia, balta, aukso, juoda.
(511)
33 rusiška degtinė.

---

(111) **50480**
(156) 2014 01 21
(210) 2004 0188
(220) 2004 01 29
(186) 2024 01 29
(732) ASTRAZENECA PHARMACEUTICALS LP, 1800 Concord Pike, Wilmington, Delaware, US
(740) Tatjana Sterlina, 37, UAB „Intels“, Naugarduko g. 32 / 2, LT-03225 Vilnius, LT
(540)

BYETTA

(511)
5 farmaciniai preparatai, būtent inkretinų mimetiniai preparatai (išskyrus dietinį maistą ar gėrimus medicinos reikmėms).
(310)(320)(330) 78/352,074, 2004 01 14, US

---

(111) **50482**
(156) 2014 01 07
(210) 2004 0193
(220) 2004 01 30
(186) 2024 01 30
(732) TOSHIBA CORPORATION, 1-1, Shibaura 1-chome, Minato-ku, Tokyo 105-8001, JP
(740) Reda Žabolienė, 7, Advokatės Redos Žabolienės kontora METIDA, Verslo centras VERTAS, Gynėjų g. 16, LT-01109 Vilnius, LT
(540)

TOSHIBA

(511)
38 telekomunikacijos.

---

(111) **50501**
(156) 2014 01 16
(210) 2004 0579
(220) 2004 03 16
(186) 2024 03 16
(732) AKCINĖ BENDROVĖ „VOLFAS ENGELMAN“, Kaunakiemio g. 2, LT-44354 Kaunas, LT
(740) Laimonas Markauskas, Advokatų profesinė bendrija MAQS Law Firm, Jogailos g. 4, LT-01116, Vilnius, LT
(540)

Smile

(511)
33 sidras; svaigieji gėrimai (išskyrus alų); kokteiliai.

---

(111) **50502**
(156) 2014 01 16
(210) 2004 0652
(220) 2004 03 22
(186) 2024 03 22
(732) UAB „LIROSTA“, Savanorių pr.304a, LT-49453 Kaunas, LT
(740) Nijolė Nemcevičienė, 19, Nijolės Nemcevičienės patentinių paslaugų firma, Laisvės al. 101A - 105, LT-44291 Kaunas, LT
(540)



(531) 27.5, 29.1
(591) raudona.
(511)
12 transporto priemonės; sausumos, vandens ir oro susisiekimo priemonės.
35 reklama; verslo vadyba; verslo tvarkyba; įstaigų veikla; prekių sukaupimas (išskyrus vežimą) kitiems, teikiantis pirkėjams galimybę patogiai apžiūrėti ir įsigyti tų prekių.
37 statyba; taisymas (remontas); įtaisymo ir įrengimo paslaugos; automobilių techninė priežiūra ir taisymas.
39 vežimas; prekių pakavimas ir sandėliavimas; kelionių rengimas.

---

(111) **50503**
(156) 2014 01 22
(210) 2004 0654
(220) 2004 03 23
(186) 2024 03 23
(732) AKCINĖ BENDROVĖ „ACTAS’, Naujoji g.26, Jašiūnų k., LT-17247 Šalčininkų r., LT
(540)



(531) 1.15, 27.1, 29.1
(591) mėlyna, balta.
(511)
30 kava, arbata, kakava, cukrus, ryžiai, tapijoka, sago kruopos, kavos pakaitalai; miltai ir grūdų produktai, duona, pyragas ir konditerijos gaminiai, ledai; medus, sirupas; mielės, kepimo milteliai; druska, garstyčios; actas, padažai; prieskoniai; ledas.

---

(111) **50504**
(156) 2014 01 22
(210) 2004 0655
(220) 2004 03 23
(186) 2024 03 23
(732) AKCINĖ BENDROVĖ „ACTAS', Naujoji g.26, Jašiūnų k., LT-17247 Šalčininkų r., LT
(540)



(531) 26.1, 29.1
(591) raudona, balta, juoda.
(511)
29 mėsa, žuvis, paukštiena ir žvėriena; mėsos ekstraktai; konservuoti, džiovinti, virti ir kepti vaisiai ir daržovės; drebučiai, uogienės, kompotai; kiaušiniai, pienas ir pieno produktai; maistiniai aliejai ir riebalai.
30 kava, arbata, kakava, cukrus, ryžiai, tapijoka, sago kruopos, kavos pakaitalai; miltai ir grūdų produktai, duona, pyragas ir konditerijos gaminiai, ledai; medus, sirupas; mielės, kepimo milteliai; druska, garstyčios; actas, padažai; prieskoniai; ledas.

---

(111) **50508**
(156) 2014 01 15
(210) 2004 0674
(220) 2004 03 25
(186) 2024 03 25
(732) UAB „ACME FILM", Raudondvario pl. 127, LT-47188 Kaunas, LT
(740) Reda Žabolienė, 7, Advokatės Redos Žabolienės kontora METIDA, Verslo centras VERTAS, Gynėjų g. 16, LT-01109 Vilnius, LT
(540)



(531) 25.5, 27.5
(526) www.com
(511)
41 švietimas, mokymas; (kino filmų kūrimas, rodymas, nuoma; kino studijos).

---

(111) **50521**
(156) 2014 01 07
(210) 2003 2652
(220) 2003 12 12
(186) 2023 12 12
(732) UAB „JURBY WATER TECH", Europos pr. 23, LT-46329 Kaunas, LT
(740) Reda Žabolienė, 7, Advokatės Redos Žabolienės kontora METIDA, Verslo centras VERTAS, Gynėjų g. 16, LT-01109 Vilnius, LT
(540)

JURBYSOFT DIRECT

(511)
42 mokslo ir technologijų paslaugos ir su tuo susiję tyrimai ir projektavimas; pramoninės analizės ir tyrimų paslaugos; kompiuterių programinės ir aparatinės įrangos projektavimas ir tobulinimas.

---

(111) **50529**
(156) 2014 01 22
(210) 2004 0263
(220) 2004 02 06
(186) 2024 02 06
(732) UAB „KRUZAS NORDIC COSMETICS DISTRIBUTION", Linkmenų g.g17/Žalgirio g. 114, LT-09300 Vilnius, LT
(740) Otilija Klimaitienė, 35, AAA Law, J. Jasinskio g.16 A, LT-03163 Vilnius, LT
(540)



(531) 2.9, 20.1, 27.1, 27.5, 29.1
(591) raudona, juoda, pilka, rausva, balta.
(511)
35 reklama; prekių pardavimo skatinimas; pavyzdžių platinimas; prekių rodymas; prekių sukaupimas (išskyrus vežimą) kitiems, teikiantis pirkėjams galimybę patogiai apžiūrėti ir įsigyti tų prekių.
44 žmonių higieninė ir grožio priežiūra; grožio salonai; kirpyklos; manikiūras; masažas; plaukų persodinimas; tatuiravimas.

---

(111) **50575**
(156) 2014 01 10
(210) 2004 0580
(220) 2004 03 16
(186) 2024 03 16
(732) UAB „SKRAIDENIS“, Panerių g.51, LT-03202 Vilnius, LT
(740) Marija Lenkutienė, 6, Patentinių paslaugų centras, UAB, J.Basanavičiaus g. 11/1, LT-03108 Vilnius, LT
(540)



(531) 26.11, 27.1, 27.5, 29.1
(591) juoda, raudona, oranžinė.
(511)
36 būsto agentūros (butai); finansinės konsultacijos; finansinis įvertinimas (nekilnojamojo turto); nekilnojamojo turto agentūros; nekilnojamojo turto įvertinimas; nekilnojamojo turto nuoma; nekilnojamojo turto tarpininkų veikla (nekilnojamojo turto makleriai); nekilnojamojo turto valdymas; butų nuoma; gyvenamųjų patalpų nuoma; kontorų nuoma (nekilnojamas turtas); patikėtinių veikla.

---

(111) **50591**
(156) 2014 01 07
(210) 2003 2662
(220) 2003 12 16
(186) 2023 12 16
(732) UAB „ELEKTRONINĖS KOMERCIJOS CENTRAS“, Skroblų g.6-64, LT-03142 Vilnius, LT
(540)



(531) 27.5, 29.1
(591) juoda, raudona.
(511)
35 reklama; verslo vadyba; verslo tvarkyba; įstaigų veikla.
42 mokslo ir technologijų paslaugos ir su tuo susiję tyrimai ir projektavimas; pramoninės analizės ir tyrimų paslaugos; kompiuterių programinės ir aparatinės įrangos projektavimas ir tobulinimas; juridinės paslaugos.

---

(111) **50603**
(156) 2014 01 22
(210) 2004 0862
(220) 2004 04 21
(186) 2024 04 21
(732) UAB „ABOVITA“, Taikos g.239-20, LT-05213 Vilnius, LT
(740) Reda Žabolienė, 7, Advokatės Redos Žabolienės kontora METIDA, Verslo centras VERTAS, Gynėjų g. 16, LT-01109 Vilnius, LT
(540)



(531) 25.5, 25.7, 27.5, 29.1
(591) mėlyna, balta, juoda.
(511)
35 reklama; verslo vadyba; verslo tvarkyba; įstaigų veikla.

---

(111) **50627**
(156) 2014 01 14
(210) 2004 0142
(220) 2004 01 26
(186) 2024 01 26
(732) UAB „SMŪGIS“, Virgalės g.10, 47166 Kaunas, LT
(540)



(531) 1.1, 27.5, 29.1
(591) raudona.
(511)
39 automobilių transportas; turistinės ekskursijos; keleivių vežiojimas; krovinių ekspedijavimas; krovinių vežimas automobilių transportu; taksi transportas; turistų vežiojimas; samdomo vairuotojo paslaugos; vežimas.

---

(111) **50633**
(156) 2014 01 23
(210) 2004 0777
(220) 2004 04 07
(186) 2024 04 07
(732) UAB „ŽABOLIS IR PARTNERIAI“, Jogailos g. 4, LT-01116 Vilnius, LT
(740) Reda Žabolienė, 7, Advokatės Redos Žabolienės kontora METIDA, Verslo centras VERTAS, Gynėjų g. 16, LT-01109 Vilnius, LT
(540)

ZIP

(511)
35 reklama; verslo vadyba; verslo tvarkyba; įstaigų veikla.
36 draudimas; finansinės operacijos; piniginės operacijos; nekilnojamojo turto operacijos.

---

(111) **50684**
(156) 2014 01 16
(210) 2004 0721
(220) 2004 03 30
(186) 2024 03 30
(732) CHANEL SARL, Burgstrasse 26, CH-8750 Glarus, CH
(740) Reda Žabolienė, 7, Advokatės Redos Žabolienės kontora METIDA, Verslo centras VERTAS, Gynėjų g. 16, LT-01109 Vilnius, LT
(540)

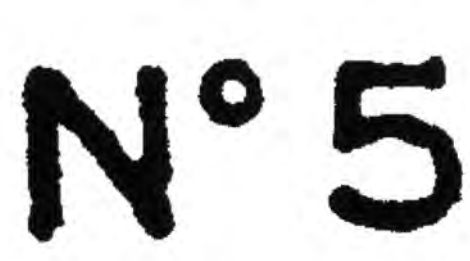

(531) 27.5, 27.7
(511)
3 muilas; parfumerija, eteriniai aliejai, kosmetika, plaukų losjonai; tualeto reikmenys.

---

(111) **50685**
(156) 2014 01 16
(210) 2004 0722
(220) 2004 03 30
(186) 2024 03 30
(732) CHANEL SARL, Burgstrasse 26, CH-8750 Glarus, CH
(740) Reda Žabolienė, 7, Advokatės Redos Žabolienės kontora METIDA, Verslo centras VERTAS, Gynėjų g. 16, LT-01109 Vilnius, LT
(540)

No 19

(511)
3 muilas; parfumerija, eteriniai aliejai, kosmetika, plaukų losjonai; tualeto reikmenys.

---

(111) **50705**
(156) 2014 01 07
(210) 2004 1064
(220) 2004 05 13
(186) 2024 05 13
(732) UAB „KEMI SERVICE“, Ukmergės g. 284, LT-06115 Vilnius, LT
(740) Tatjana Sterlina, 37, UAB „Intels“, Naugarduko g. 32 / 2, LT-03225 Vilnius, LT
(540)



(531) 25.3, 29.1
(591) mėlyna, balta.
(511)
35 reklama; verslo vadyba; verslo tvarkyba; įstaigų veikla; įvairių prekių sukaupimas (išskyrus vežimą) kitiems, teikiantis pirkėjams galimybę patogiai apžiūrėti ir įsigyti tų prekių.
37 statyba; taisymas (remontas); įtaisymo ir įrengimo paslaugos.
39 vežimas; prekių pakavimas ir sandėliavimas; kelionių rengimas.

---

(111) **50738**
(156) 2014 01 16
(210) 2004 0255
(220) 2004 02 05
(186) 2024 02 05
(732) UAB „OLYMPIC CASINO GROUP BALTIJA“, Konstitucijos pr.12, LT-09308 Vilnius, LT
(540)



(531) 27.3, 27.5, 29.1
(591) juoda, balta, raudona.
(511)
41 pramogos; sportinė ir kultūrinė veikla.
43 maisto ir gėrimų parūpinimo paslaugos; laikinas apgyvendinimas.
(523) LIETUVOS

---

(111) **50844**
(156) 2014 01 16
(210) 2003 2701
(220) 2003 12 23
(186) 2023 12 23
(732) IRENA ELEKTRIK DIS TIC.KOLL.STI., A.H.L.Serbest Boelge, Isbi Plaza, Ofis 574, 34149 Havalimani, Istanbul, TR
(740) Reda Žabolienė, 7, Advokatės Redos Žabolienės kontora METIDA, Verslo centras VERTAS, Gynėjų g. 16, LT-01109 Vilnius, LT
(540)



(531) 26.4, 27.5, 29.1
(591) raudona, juoda, balta.
(511)
9 elektriniai adapteriai; kištukai, kištukiniai lizdai (elektros jungtys); elektros linijų sujungikliai; išvadai (elektriniai); elektros jungikliai (elektriniai); elektros laidų identifikavimo siūlai; elektrinės užtvaros; elektros kabeliai; elektros gnybtai; elektrinės apšvietimo dėžutės; elektros atšakų dėžutės; skirstomosios dėžutės (elektra); jungiamosios dėžutės (elektra); neoninės lempos (reklama); kontroliniai skydai (elektra); elektros perjungikliai; elektriniai keitikliai; telefono laidai; elektros laidai; kištukinės jungtys; apšvietimo reguliatoriai (elektriniai); elektros relės; elektros sujungimai; įtampos aukštinimo transformatoriai; elektros transformatoriai; įtampos žeminimo transformatoriai; telefono rageliai; elektros instaliacijos.
11 lempų stikliniai gaubtai; lempų gaubtų laikikliai; elektrinių lempų gaubtai; rutuliniai lempų gaubtai; dujinės lempos; Kalėdų eglučių elektros lemputės, tarp jų šviečiančios girliandos; lankinės lempos; elektros lempos; sietynai; lempų lizdai; elektros šviestuvų lizdai, įskaitant keramikinius; lempų kabinimo įtaisai; akvariumų lempos (žibintai); apšvietimo prietaisai ir įrenginiai; lašelinio drėkinimo antgaliai (irigaciniai reikmenys); šviesos sklaidytuvai; šviestuvai, tarp jų nukreipiamojo apšvietimo, naktiniai, sieniniai, staliniai; lauko šviestuvai, toršerai, žibintai; plafoniniai šviestuvai (prie lubų priglausti šviestuvai); dujinio išlydžio apšvietimo vamzdeliai; šviečiamieji apšvietimo vamzdeliai; elektros išlydžio apšvietimo vamzdeliai; lempų vamzdeliai; apšvietimo žibintai.

---

(111) **50847**
(156) 2014 01 10
(210) 2004 0336
(220) 2004 02 12
(186) 2024 02 12
(732) UNILEVER NV, Weena 455, 3013 AL Rotterdam, NL
(740) Marius Jakulis - Jason, 3, AAA Law, J. Jasinskio g. 16 A, LT-03163 Vilnius, LT
(540)

PINK FRESH

(511)
3 detergentai (ne medicinos ir pramonės reikmėms); skalbimo preparatai ir medžiagos; audinių minkštikliai ir kondicionavimo preparatai; balinimo preparatai; valymo, poliravimo, šveitimo ir švitrinamojo apdirbimo preparatai; indų plovimo preparatai; muilas; rankų plovimo preparatai; servetėlės įmirkytos ar impregnuotos valymo ar poliravimo preparatais bei medžiagomis.

---

(111) **50967**
(156) 2014 01 21
(210) 2004 0887
(220) 2004 04 22
(186) 2024 04 22
(732) PEPSICO, INC, a North Carolina Corporation, 700 Anderson Hill Road, Purchase, New York 10577, US
(740) Marius Jakulis - Jason, 3, AAA Law, J. Jasinskio g. 16 A, LT-03163 Vilnius, LT
(540)



(531) 26.13, 27.5
(511)
29 mėsa, žuvis, paukštiena ir žvėriena; mėsos ekstraktai; konservuoti, džiovinti, virti ir kepti vaisiai ir daržovės; drebučiai, uogienės, kompotai; kiaušiniai, pienas ir pieno produktai; maistiniai aliejai ir riebalai.

---

(111) **51048**
(156) 2014 01 07
(210) 2004 0885
(220) 2004 04 22
(186) 2024 04 22
(732) UAB „VALENTIS“, Molėtų pl. 11, LT-08409 Vilnius, LT
(740) Gediminas Pranevičius, 54, Advokatų kontora VARUL, Konstitucijos pr. 7, LT-09308 Vilnius, LT
(540)



(531) 5.5, 26.2, 29.1
(591) raudona, pilka.
(511)
5 farmacijos ir veterinarijos preparatai; higienos preparatai (medicinos reikmėms); dietiniai produktai (medicinos reikmėms), kūdikių maistas; pleistrai, tvarsliava; dantų plombavimo ir dantų išlajų gamybos medžiagos; dezinfekavimo preparatai; kenkėjų naikinimo preparatai; fungicidai, herbicidai.
35 prekių sukaupimas (išskyrus vežimą) kitiems, teikiantis pirkėjams galimybę patogiai apžiūrėti ir įsigyti tų prekių.

---

(111) **51058**
(156) 2014 01 23
(210) 2004 0818
(220) 2004 04 15
(186) 2024 04 15
(732) UAB „KARDIOLITA“, Laisvės pr. 64 A, LT-05263 Vilnius, LT
(540)



(531) 2.1, 4.5, 5.1, 27.5
(526) SVEIKATOS PRIEŽIŪROS SISTEMA
(511)
44 medicinos paslaugos; veterinarijos paslaugos; žmonių ar gyvūnų higieninė ir grožio priežiūra; žemdirbystės, sodininkystės ir miškininkystės paslaugos.

---

(111) **51230**
(156) 2014 01 23
(210) 2004 0102
(220) 2004 01 16
(186) 2024 01 16
(732) LIETUVOS POLITINIŲ KALINIŲ IR TREMTINIŲ SĄJUNGA, Laisvės al.39, LT-44309 Kaunas, LT
(740) Reda Žabolienė, 7, Advokatės Redos Žabolienės kontora METIDA, Verslo centras VERTAS, Gynėjų g. 16, LT-01109 Vilnius, LT
(540)

LIETUVOS POLITINIŲ KALINIŲ IR TREMTINIŲ SĄJUNGA

(511)

41 švietimas, mokymas; pramogos; sportinė ir kultūrinė veikla.

(523) LIETUVOS

---

(111) **51381**

(156) 2014 01 17

(210) 2004 0531

(220) 2004 03 10

(186) 2024 03 10

(732) MARS INCORPORATED, 6885 Elm Street, McLean, Virginia 22101-3883, US

(740) Marius Jakulis - Jason, 3, AAA Law, J. Jasinskio g. 16 A, LT-03163 Vilnius, LT

(540)

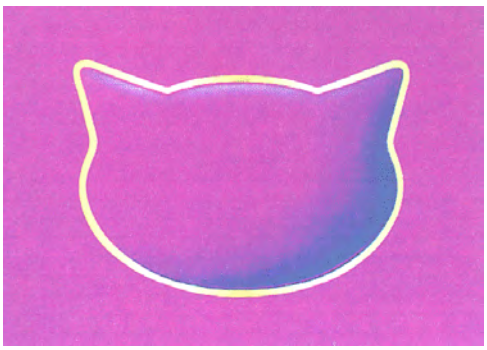

(531) 3.1, 29.1

(591) violetinė, geltona, juoda, balta.

(511)

3 gyvūnų plovikliai (detergentai), muilas, šampūnai ir plaukų kondicionavimo priemonės; dantų milteliai ir pastos; gyvūnų žiočių skalavimo tirpalai (ne medicinos reikmėms), bei kvapo gaivikliai.

5 veterinarijos bei higienos preparatai ir medžiagos; pašarų priedai (medicinos reikmėms); mineraliniai maisto priedai (gyvūnams); gyvūnų dantų pastos ir gyvūnų žiočių skalavimo tirpalai (medicinos reikmėms); gyvūnų kvapo gaivikliai (medicinos reikmėms); dezinfekavimo preparatai; pesticidai; fungicidai; insekticidai, paraziticidai; antiparazitiniai antkakliai (gyvuliams); gydomieji gyvūnų šampūnai, plaukų kondicionavimo priemonės, muilas ir plovikliai (detergentai).

6 paprastųjų metalų gaminiai ir dirbiniai, nepriskirti prie kitų klasių; metaliniai saitai, pavadėliai; grandinės bei antkakliai; dalys ir priedai visoms išvardintoms prekėms.

16 knygos; žurnalai; periodiniai leidiniai; spaudiniai; albumai; fotonuotraukos ir afišos; raštinės reikmenys; mokomoji medžiaga ir vaizdinės priemonės (išskyrus aparatūrą); vyniojimo ir pakavimo medžiagos (nepriskirtos prie kitų klasių); dailininkų reikmenys; kambarinių gyvūnų gabenimo konteineriai bei jų dalys ir priedai; kambarinių gyvūnų išmatų surinkimo įrankiai bei jų dalys ir priedai.

18 gaminiai iš odos ar odos pakaitalų, nepriskirti prie kitų klasių; lagaminai, dėžutės, dėklai ir krepšiai; vyriškos ar moteriškos piniginės; lietaus ir saulės skėčiai, lazdos (kriukiai); pakinktai; gūnios ir gyvūnų apdangalai bei apdarai; gyvulių kramtalai (nevalgomi); dalys ir priedai visoms išvardintoms prekėms.

21 namų apyvokos reikmenys ir indai (išskyrus brangiųjų metalų arba jais padengtus); dezodoravimo įtaisai (asmeninėms reikmėms); dantų šepetukai; gyvūnų identifikaciniai žymekliai, dėkliukai, plokštės ir žiedai; šukos ir kempinės; šepečiai; valymo reikmenys; buitinės ir sodininkų pirštinės; stiklo gaminiai; porceliano ir keramikos gaminiai, nepriskirti prie kitų klasių; naminių gyvūnų narveliai ir padėklai su pakratais (naminiams gyvūnėliams); narvelių uždangalai ir dangčiai; dirbtiniai padėliai (kiaušiniai); kambarinių gyvūnų išmatų surinkimo įrankiai; valgomieji įrankiai (popieriniai); dalys ir priedai visoms išvardintoms prekėms.

22 lizdų sukimo žaliava ir patalynės kamšalai ir užpildai (gyvūnams); gyvūnų narvelių pjuvenos; sintetinis pluoštas (filtrų); dalys ir priedai visoms išvardintoms prekėms.

27 dembliai ir patiesalai.

28 žaislai ir žaidimai, tarp jų gyvūnų žaislai ir žaidimai; dalys ir priedai visoms išvardintoms prekėms.

31 žemės ūkio, sodo, miško produktai, grūdai ir sėklos, nepriskirti prie kitų klasių; gyvi gyvūnai; švieži vaisiai ir daržovės; ėdesiai ir pašarai gyvūnams penėti bei pašariniai priedai; sepijų kaulai (lesalui); maistiniai kaulai bei kramtalai; kraikas.

---

(111) **51386**

(156) 2014 01 20

(210) 2004 1166

(220) 2004 05 25

(186) 2024 05 25

(732) BRITISH AMERICAN TOBACCO (BRANDS) LIMITED, Globe House, 4 Temple Place, London WC2R 2PG, GB

(740) Marius Jakulis - Jason, 3, AAA Law, J. Jasinskio g. 16 A, LT-03163 Vilnius, LT

(540)

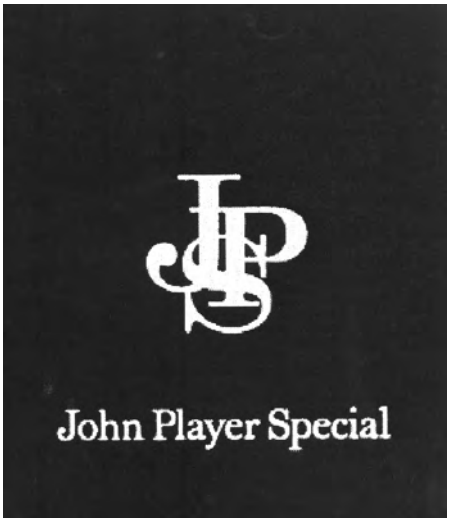

(531) 26.4, 27.5
(511)
34 cigaretės, tabakas, tabako gaminiai, rūkymo reikmenys, žiebtuvėliai, degtukai.

---

(111) **51420**
(156) 2014 01 23
(210) 2004 1590
(220) 2004 08 04
(186) 2024 08 04
(732) UAB „MRA“, Totorių g. 20-9, LT-01121 Vilnius, LT
(740) Marija Lenkutienė, 6, Patentinių paslaugų centras, UAB, J.Basanavičiaus g. 11/1, LT-03108 Vilnius, LT
(540)

FLEXODON FORTE

(511)
5 farmacijos ir veterinarijos preparatai; higienos preparatai (medicinos reikmėms); dietiniai produktai (medicinos reikmėms), kūdikių maistas; pleistrai, tvarsliava; dantų plombavimo ir dantų išlajų gamybos medžiagos; dezinfekavimo preparatai; kenkėjų naikinimo preparatai; fungicidai, herbicidai.

---

(111) **51421**
(156) 2014 01 23
(210) 2004 1591
(220) 2004 08 04
(186) 2024 08 04
(732) UAB „MRA“, Totorių g. 20-9, LT-01121 Vilnius, LT
(740) Marija Lenkutienė, 6, Patentinių paslaugų centras, UAB, J.Basanavičiaus g. 11/1, LT-03108 Vilnius, LT
(540)

KETOFAST

(511)
5 farmacijos ir veterinarijos preparatai; higienos preparatai (medicinos reikmėms); dietiniai produktai (medicinos reikmėms), kūdikių maistas; pleistrai, tvarsliava; dantų plombavimo ir dantų išlajų gamybos medžiagos; dezinfekavimo preparatai; kenkėjų naikinimo preparatai; fungicidai, herbicidai.

---

(111) **51422**
(156) 2014 01 23
(210) 2004 1592
(220) 2004 08 04
(186) 2024 08 04
(732) UAB „MRA“, Totorių g. 20-9, LT-01121 Vilnius, LT
(740) Marija Lenkutienė, 6, Patentinių paslaugų centras, UAB, J.Basanavičiaus g. 11/1, LT-03108 Vilnius, LT
(540)

TAUSPRAY

(511)
5 farmacijos ir veterinarijos preparatai; higienos preparatai (medicinos reikmėms); dietiniai produktai (medicinos reikmėms), kūdikių maistas; pleistrai, tvarsliava; dantų plombavimo ir dantų išlajų gamybos medžiagos; dezinfekavimo preparatai; kenkėjų naikinimo preparatai; fungicidai, herbicidai.

---

(111) **51497**
(156) 2014 01 14
(210) 2004 1271
(220) 2004 06 10
(186) 2024 06 10
(732) UNILEVER NV, Weena 455, 3013 AL Rotterdam, NL
(740) Marius Jakulis - Jason, 3, AAA Law, J. Jasinskio g. 16 A, LT-03163 Vilnius, LT
(540)



(531) 19.7, 29.1
(554) Erdvinis ženklas
(591) žalsva, raudona.
(511)
3 detergentai; preparatai ir medžiagos, skirtos skalbimui; audinių minkštikliai ir kondicionavimo preparatai; balinimo preparatai; valymo, poliravimo, šveitimo ir švitrinamojo apdirbimo preparatai; indų plovimo preparatai; muilas; rankų plovimo preparatai; servetėlės, įmirkytos valymo ir poliravimo preparatais bei medžiagomis.
5 dezinfekavimo preparatai; higienos preparatai; kenkėjų, vabzdžių, parazitų naikinimo preparatai; fungicidai, bakterijas žudantys vaistai, baktericidai, preparatai nuo parazitų, algicidai, insekticidai; piktžolių naikinimo preparatai; dezodorantai (išskyrus asmeninius); oro gaivinimo preparatai; vabzdžius atbaidančios medžiagos.
21 ne elektriniai instrumentai, įtaisai, reikmenys ir medžiagos valymo reikmėms; valymo, šluostymo ir poliravimo šluostės, drobė, skudurai, mazgotės, dulkių šluostės; impregnuotos valymo, šluostymo ir poliravimo šluostės, drobės; dalytuvai (įtaisai); šepečiai; šveistukai, šluostytuvai (šveitimui bei valymui); kempinės, šluotos bei valytuvai su gumos sluoksniu.

---

(111) **51540**
(156) 2014 01 10
(210) 2004 0280
(220) 2004 02 09
(186) 2024 02 09
(732) UNILEVER NV, Weena 455, 3013 AL Rotterdam, NL
(740) Marius Jakulis - Jason, 3, AAA Law, J. Jasinskio g. 16 A, LT-03163 Vilnius, LT
(540)

NUTRI-SERUM

(511)

1 chemijos produktai, skirti asmeninės priežiūros produktų gamybai.

3 muilas; plovikliai (detergentai) ne pramonės ir medicinos reikmėms; balinimo preparatai (kosmetikos reikmėms); valymo preparatai; parfumerija; tualetinis vanduo; preparatai naudojami po skutimosi; odekolonas; eteriniai aliejai; aromaterapijos produktai; aliejai (masažo preparatai); dezodorantai (asmeniniai) ir tualetiniai preparatai nuo prakaitavimo; galvos odos ir plaukų priežiūros preparatai; šampūnas ir kondicionavimo preparatai; plaukų dažai; šukuosenų formavimo preparatai; dantų pastos ir milteliai; burnos skalavimo preparatai; burnos ir dantų priežiūros preparatai; tualetiniai preparatai (ne medicinos reikmėms); vonios ir dušo kosmetiniai preparatai; odos priežiūros kosmetiniai preparatai; kosmetiniai aliejai, kremai ir losjonai, skirti odai; skutimosi preparatai; preparatai naudojami prieš ir po skutimosi; plaukų šalinimo preparatai; įdegimo preparatai ir preparatai nuo saulės įdegimo; kosmetikos preparatai; grimo ir grimo valymo preparatai; vazelinas; lūpų priežiūros preparatai; talko milteliai; vata; vatos tamponai su pagaliuku (kosmetikos reikmėms); kosmetiniai tamponai ir servetėlės; įmirkyti arba impregnuoti kosmetiniai valymo tamponai ir servetėlės; grožio kaukės; kosmetinės veido kaukės; veido kompresai.

(310)(320)(330) 1042124, 2003 10 17, BX

---

(111) **51568**
(156) 2014 01 10
(210) 2004 0075
(220) 2004 01 14
(186) 2024 01 14
(732) BILYARA VINEYARDS PTY LTD, 58 Queensbridge Street, Southbank, Victoria 3006, AU
(740) Marija Lenkutienė, 6, Patentinių paslaugų centras, UAB, J.Basanavičiaus g. 11/1, LT-03108 Vilnius, LT
(540)

WOLF BLASS

(511)

33 svaigieji gėrimai (išskyrus alų).

35 prekių sukaupimas (išskyrus vežimą) kitiems, teikiantis pirkėjams galimybę patogiai apžiūrėti ir įsigyti tų prekių (svaigiųjų ir gaiviųjų gėrimų parduotuvėse); svaigiųjų ir gaiviųjų gėrimų skirstymas, reklama, bei verslo vadyba; svaigiųjų ir gaiviųjų gėrimų tiesioginio pardavimo vadyba ir reklama bei tiekimo paslaugos kitiems, tarp jų užsakant prekes paštu ir per elektroninio ryšio priemones; prekių pardavimo skatinimas, įskaitant vyno parodų ir vyno testavimo renginių (mugių) rengimą (komercijos ar reklamos reikmėms); komercinių vyno klubų ir vyno mėgėjų draugijų reklama ir jų paslaugų pardavimo skatinimas; komercinių vyno klubų ir vyno mėgėjų draugijų narių skatinimo ir lojalumo programų reklama bei paslaugų skatinimas; svaigiųjų gėrimų, vyno klubų ir vyno mėgėjų draugijų reklama paštu, reklaminių skelbimų platinimas ir verslo informacija.

---

(111) **51570**
(156) 2014 01 21
(210) 2004 0083
(220) 2004 01 15
(186) 2024 01 15
(732) UAB „ŠVYTURYS-UTENOS ALUS“, Pramonės g. 12, LT-28500 Utena, LT
(740) Reda Žabolienė, 7, Advokatės Redos Žabolienės kontora METIDA, Verslo centras VERTAS, Gynėjų g. 16, LT-01109 Vilnius, LT
(540)

CARLSBERG

(511)

33 svaigieji gėrimai (išskyrus alų).

---

(111) **51581**
(156) 2014 01 15
(210) 2004 1146
(220) 2004 05 21
(186) 2024 05 21
(732) UNILEVER NV, Weena 455, 3013 AL Rotterdam, NL
(740) Marius Jakulis - Jason, 3, AAA Law, J. Jasinskio g. 16 A, LT-03163 Vilnius, LT
(540)

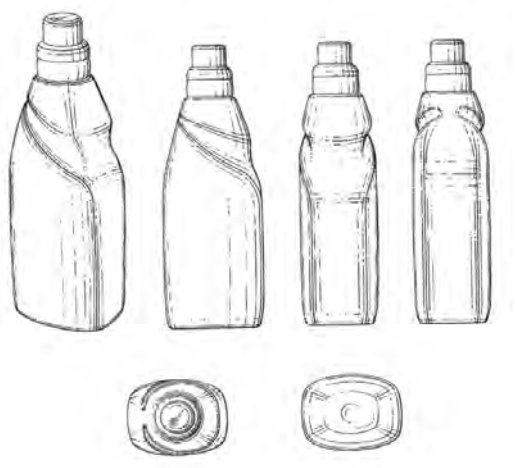

(531) 19.7
(554) Erdvinis ženklas
(511)

3 detergentai; preparatai ir medžiagos, skirtos skalbimui; audinių minkštikliai ir kondicionavimo preparatai; balinimo preparatai; dėmių valymo preparatai; dezodoruojantys, aromatizuojantys ir gaivinantys preparatai, skirti drabužiams ir audiniams; muilas (audinių spalvų gaivinimo reikmėms); rankų plovimo preparatai; skalbinių krakmolas; valymo, poliravimo, šveitimo ir švitrinamojo apdirbimo preparatai.

---

(111) **51582**
(156) 2014 01 15
(210) 2004 1148
(220) 2004 05 21
(186) 2024 05 21
(732) UNILEVER NV, Weena 455, 3013 AL Rotterdam, NL
(740) Marius Jakulis - Jason, 3, AAA Law, J. Jasinskio g. 16 A, LT-03163 Vilnius, LT
(540)

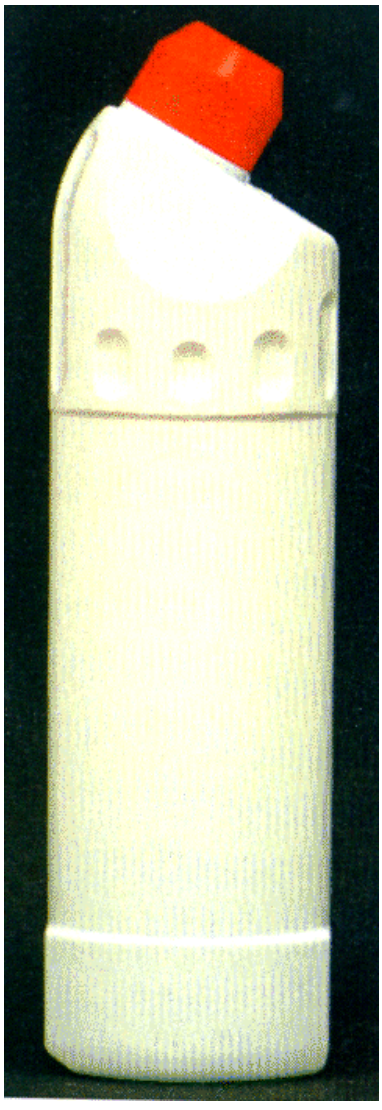

(531) 19.7, 29.1
(554) Erdvinis ženklas
(591) balta, raudona.
(511)

3 detergentai; preparatai ir medžiagos, skirtos skalbimui; audinių minkštikliai ir kondicionavimo preparatai; balinimo preparatai; dėmių valymo preparatai; dezodoruojantys, aromatizuojantys ir gaivinantys preparatai, skirti drabužiams ir audiniams; muilas (audinių spalvų gaivinimo reikmėms); rankų plovimo preparatai; skalbinių krakmolas; valymo, poliravimo, šveitimo ir švitrinamojo apdirbimo preparatai.

5 dezinfekavimo preparatai; higienos preparatai; kenkėjų, vabzdžių, parazitų naikinimo preparatai; fungicidai, bakterijas žudantys vaistai, baktericidai, preparatai nuo parazitų, algicidai, insekticidai; piktžolių naikinimo preparatai; dezodorantai (išskyrus asmeninius); oro gaivinimo preparatai; vabzdžius atbaidančios medžiagos.

21 ne elektriniai instrumentai, įtaisai, reikmenys ir medžiagos valymo reikmėms; valymo, šluostymo ir poliravimo šluostės, drobė, skudurai, mazgotės, dulkių šluostės; impregnuotos valymo, šluostymo ir poliravimo šluostės, drobės; dalytuvai (įtaisai); šepečiai; šveistukai, šluostytuvai (šveitimui bei valymui); kempinės, šluotos bei valytuvai su gumos sluoksniu.

---

(111) **51670**
(156) 2014 01 17
(210) 2004 1871
(220) 2004 05 01
(186) 2024 05 01
(732) MARS INCORPORATED, 6885 Elm Street, McLean, Virginia 22101-3883, US
(740) Marius Jakulis - Jason, 3, AAA Law, J. Jasinskio g. 16 A, LT-03163 Vilnius, LT
(540)



(531) 4.5, 29.1

(591) žalia, balta, geltona, juoda, rusva.

(511)

6 raktų žiedai, ženkliukai, pagaminti iš ne brangiųjų metalų ar jų lydinių; ne brangiųjų metalų gaminiai, nepriskirti prie kitų klasių.

9 moksliniai, jūriniai, geodeziniai, elektros, fotografijos, kinematografijos, optiniai, svėrimo, matavimo, signalizavimo, tikrinimo (priežiūros), gelbėjimo, mokymo prietaisai ir aparatai; garso ar vaizdo įrašymo, perdavimo ar atkūrimo aparatūra; magnetinės duomenų laikmenos, įrašų diskai; juostiniai (kasetiniai) grotuvai; kompaktinių diskų grotuvai; kompaktiniai diskai; radijo aparatai; įrašų grotuvai; magnetofonai; žaidimų aparatai, naudojami tik su televizoriais; nuotolinio valdymo pultai; telefonai, telefono aparatai, telefono rageliai, mobilieji telefonai; autoatsakikliai; televizoriai; televizijos aparatai; vaizdo magnetofonai; vaizdajuostės; vaizdinių žaidimų kasetės; vaizdo telefonai; vaizdo ekranai; laikmačiai (laiko apskaitos prietaisai); laiko registravimo prietaisai; transporto priemonių radijo aparatai; radijo aparatai (žadintuvai); videokameros; fotografijos aparatai; fotografijos aparatų ir prietaisų dėklai; kompasai; prekybos automatai ir monetinių aparatų mechanizmai; kasos aparatai; skaičiavimo mašinos; kišeniniai skaičiuotuvai (kalkuliatoriai); duomenų dorojimo įrenginiai ir kompiuteriai; kompiuterių klaviatūros; kompiuteriai; akinių dėklai; glaustinių (kontaktinių) lęšių dėklai; akinių grandinėlės; akinių raišteliai; akinių rėmai; akiniai; okuliarai; akių skydeliai nuo saulės; saulės akiniai, žiūronai, fotografijos vaizdo ieškikliai; narų kaukės; narų aparatūra; narų kostiumai; maudymosi ir plaukiojimo plūdurai, plaustai; plaukiojamosios pūslės; povandeninio plaukiojimo kvėpavimo aparatai; šviečiantys plūdurai; svėrimo aparatai ir prietaisai; elektriniai plaukų suktukai; apsauginiai šalmai; magnetai; smėlio laikrodžiai; videokamerų dėklai.

11 apšvietimo, šildymo, garų gamybos, valgio virimo, šaldymo, džiovinimo, vėdinimo, vandens tiekimo ir sanitariniai įrenginiai; vonios kambario įrenginiai; tualeto dubenys, vandens klozetai, lovų šildynės; elektra šildomi patiesalai; vandens šildyklės (buteliai); gėrimų atšaldymo aparatai; dviračio žibintai; lubų šviestuvai; Kalėdų eglučių elektros lemputės; elektros lempos; puošybiniai švenčių žibintai; apšvietimo žibintuvėliai; prožektoriai; žibintai; deglai; dujinės lempos; lempos; elektriniai kavos filtrai, kavos aparatai, kavinukai su koštuvais; kavos pupelių skrudintuvai; duonos skrudintuvai; elektriniai virduliai; kojų šildytuvai; plaukų džiovintuvai; ledo gaminimo įrenginiai ir mašinos; šaldytuvai (kambariniai).

12 oro balionai; vežimėliai kūdikiams, dviračiai, motociklai ir triračiai; dviračių bei motociklų krepšiai, skambučiai ir pompos, dviračių ir motociklų dalys ir priedai, priskirti prie 12 klasės; vežimai, transporto priemonių sėdynių apvalkalai, golfo vežimėliai, drezinos, galvų atlošai, skirti naudoti transporto priemonėse, transporto priemonių sirenos, transporto priemonių ratų stebulės, transporto priemonių veidrodžiai, transporto priemonių purvasaugiai; irklai, kanojų irklai; valtys, kanojos, gelbėjimo valtys, guminės valtys; vaikiški vežimėliai; vaikiškos sulankstomosios kėdutės su rateliais, vaikiški ir kūdikių sulankstomi vežimėliai, jų uždangalai ir gaubtai, nešiojamieji lopšiai su ratukais; transporto priemonių sėdynių saugos diržai, saugiosios vaikų sėdynės, priskirtos prie 12 klasės, transporto priemonių sėdynių užvalkalai, užuolaidos nuo saulės, skirtos automobiliams, karučiai (vienračiai), ligonių krėslai su rateliais, priekinių stiklų valytuvai, skydai nuo vėjo, transporto priemonių stiklai, priekinio stiklo uždangalai, transporto garso signalai, transporto priemonių atramos rankoms; transporto priemonių bagažinės, bagažo strypai ir tinkleliai, reikmenys, skirti daiktams ant transporto priemonių stogų pritvirtinti ir išlaikyti; vairai, transporto priemonėms skirti sėdynių atlošai, krepšeliai pritaikyti dviračiams ir motociklams, automobilių patiesalai, butelių krepšeliai/dėklai skirti dviračiams bei automobiliams, nešiojamų lopšių tvirtinimo transporto priemonėse detalės, dviračių vežimo rėmai, saugiosios vaikų pagalvėlės, skirtos automobilių sėdynėms, triratės transporto priemonės; pagalvėlės skirtos transporto priemonėms, priedai, detalės ir aksesuarai automobiliams, priskirti prie 12 klasės, gėrimų, maisto ir bagažo pervežimo vežimėliai ir motociklai; rankiniai bagažo vežimėliai, pedalais varomi automobiliai ir antžeminės transporto priemonės, nuotolinio valdymo skraidantys aparatai ir transporto priemonės, transporto priemonių sėdynių saugos diržai ir jų tvirtinimo detalės, vaikiškos važiavimo/jodinėjimo transporto priemonės, gumos ir padangų kamerų taisymo rinkiniai, motoroleriai, transporto priemonių sėdynių pagalvėlės ir sėdynių apvalkalai/patiesalai, transporto priemonių skydai ir apsauginės detalės nuo purslų, transporto priemonių stoglangiai ir saulės skydeliai, brezentai, apdangalai, skirti naudoti transporto priemonėms, dėžutės šiukšlėms, skirtos naudoti transporto priemonėse; automobilių kilimėliai.

14 brangieji metalai ir jų lydiniai, brangiųjų metalų arba jais padengti dirbiniai, nepriskirti prie kitų klasių; juvelyriniai dirbiniai, brangakmeniai; namų apyvokos reikmenys (brangiųjų metalų); buitiniai indai (brangiųjų metalų); sagtys (brangiųjų metalų); dėžutės (brangiųjų metalų); juvelyrinių dirbinių dėžutės (brangiųjų metalų); žadintuvai; žvakidės ir kandeliabrai, sietynai (brangiųjų metalų); rankogalių sąsagos, kaklaraiščių smeigtukai; kaklaraiščių segtukai; raktų žiedai; medaliai; laikrodžiai, tarp jų kišeniniai laikrodžiai, rankiniai laikrodžiai; laikrodžių apyrankės; laikrodžių grandinėlės.

16 raštinės reikmenys; spaudiniai, periodiniai leidiniai; knygos, žurnalai, spausdintiniai leidiniai, plakatai; atvirutės; komiksai, pratybų sąsiuviniai, spalvinimo knygutės, užrašų knygutės, adresų knygutės, vizitinės kortelės; lipdukai, dekalkomanijos; pieno butelių popieriniai dangteliai; knygos žymekliai; dailininkų reikmenys; rašymo ir piešimo priemonės; kalendoriai, grafinės reprodukcijos, darbo vadovai (popieriniai); mokomoji medžiaga ir vaizdinės priemonės; kontoros reikmenys; trintukai; drožtukai; liniuotės; nutrinamieji atspaudžiamieji paveikslėliai; raštinės reikmenų rinkiniai, aplankai; fotoalbumai; albumai; vyniojamasis popierius, dovanų vyniojimo popierius ir plėvelė, dovanų kortelės, popierinės dovanų dėžutės; sveikinimų atvirukai; popieriniai vakarėlių gaminiai; popieriniai vakarėlių papuošimai; vyniojimo ir pakavimo reikmenys; klasės lentos, skirtos rašyti kreida; popieriniai skelbimų skydai; pašto ženklų albumai; žinynai, vadovėliai; iškarpų knygutės; lošiamosios kortos; nuotraukos; popieriniai

arba kartoniniai maketai; raštinės ir buitinės lipniosios medžiagos, klijai; lipni juosta; popierius; teptukai; dailininkų reikmenys; prespapjė; pieštukų rinkiniai; pieštukų ir rašiklių, parkerių dėžutės; dėžutės ir dėklai pieštukams ir parkeriams; rašiklinės; darbo kalendoriai; popierinės servetėlės; atvirukai; modeliavimo medžiagos; natų sąsiuviniai.

18 krepšiai, lagaminai, kelioniniai krepšiai, kuprinės, odiniai maišeliai, vaiknešėliai, vaikų nešiojimo diržai/juostos, kuprinės, odiniai krepšių apdangalai, tualeto reikmenų maišeliai, kosmetikos krepšeliai, piniginės, vyriškos piniginės, portfeliai, sportiniai krepšiai, drabužių kelioniniai krepšiai, kelionmaišiai, vizitinių kortelių įdėklai, kišeninės tualetinės reikmeninės (tuščios), odinės raktinės, kortelių įdėklai, lagaminai, skėčiai, saulės skėčiai, lazdos, botagai, pakinktai, odinės skrybėlių dėžutės, raktų odiniai raišteliai, odinės ar odkartonio dėžutės, diržai, plokšti lagaminėliai (diplomatai), odiniai balnų pamušalai, odiniai įdėklai auliniams batams ir batams, mokykliniai krepšiai, odiniai ar odos pakaitalų dėklai muzikiniams diskams, pakinktai.

20 baldai, veidrodžiai, paveikslų rėmai; medžio, kamščio, meldų, nendrių, gluosnių, kriauklių, gintaro, perlamutro dirbiniai, šių medžiagų pakaitalų arba plastikų gaminiai (nepriskirti prie kitų klasių); pagalvėlės, čiužiniai, pagalvės, kėdės, miegmaišiai (stovyklavimui), krepšiai (ne metaliniai), dekoratyvinės biserio užuolaidos; lovų furnitūra, priskirta prie 20 klasės, patalynė, gultai naminiams gyvūnams, lovos, suoliukai, butelių dėžės, dėžės (ne metalinės), skrynios, komodos, ne metaliniai drabužių kabyklų kabliai, viršutinių drabužių pakabos, lopšiai, vaikų lovelės, spintos, mokykliniai suolai, kanapos, šunų būdos, tualetiniai staliukai, geriamieji šiaudeliai, vėduoklės (ne elektrinės), aukštos kūdikių kėdutės, vaikštynės vaikams mokytis vaikščioti, kilnojamieji aptvarėliai (pradedantiems vaikščioti kūdikiams), pripučiami reklamos objektai, papuošalų dėžutės (medinės), plastikinės laiškų dėžutės, mobilės (abstrakčiosios skulptūros su judamomis dalimis), biuro baldai, medžio, vaško, gipso arba plastiko statulos, ne metaliniai stacionarūs rankšluosčių dalytuvai, ne metaliniai padėklai.

21 namų apyvokos arba virtuvės reikmenys ir indai (išskyrus brangiųjų metalų arba jais padengtus); šukos ir kempinės; skutimosi šepetėliai; skutimosi šepetėlių laikikliai; batų liežuvėliai; muilinės; muilo dalytuvai; muilo padėklai, dantų šepetėliai; pudrinukai; šepečiai (išskyrus teptukus); šepečių medžiagos; indų plovimo šepečiai; avalynės šepečiai; valymo reikmenys; metaliniai raizginiai šveistukai; laistytuvai; kibirai; šiukšlių dėžės; šluostės dulkėms valyti; buitinės pirštinės, neapdirbtas ar iš dalies apdirbtas stiklas (išskyrus statybinį stiklą); stiklo, porceliano ir keramikos gaminiai, nepriskirti prie kitų klasių; vazos; indai; krištolo dirbiniai; dubenys; paukščių narveliai; naminių gyvūnėlių narveliai; žvakidės; saldainių dėžutės (ne brangiųjų metalų); drabužių džiovyklos; skalbinių spaustukai; drabužių/skalbinių dėžės; duonlentės (raikymui); padėkliukai; kokteilio plaktuvės; kavinukai su koštuvais; kavamalės; kavos filtrai; kavinukai; atidarytuvai; kamščiatraukiai; pjaustymo lentelės; indai; metalinės popierinių rankšluosčių dalijimo dėžutės; puodukai; bokalai; alaus bokalai; stiklinės; gertuvės; geriamieji indai; arbatinukai; sausainines; virimo puodų rinkiniai; verdamieji puodai; lėkštės; puodai; prieskoninių indelių rinkiniai; druskinės; druskinės barstyklės; pipirinės; rankiniai pipirų malūnėliai; kiaušinių padėklai; puodeliai; šaukštai (ne brangiųjų metalų valgomieji reikmenys); gėlių vazonai; priešpiečių dėžutės; valgiaraščių apdarai; taupyklės; buitinės pinigų dėžutės.

24 rankšluosčiai, flanelinės pižamos, paklodės, pagalvių užvalkaliukai, pūkinių patalų užvalkalai; dygsniuotos antklodės, pūkinės antklodės, užuolaidėlės, užuolaidos, tekstilės gaminiai, priskirti prie 24 klasės; staltiesės, tekstilinės servetėlės.

25 drabužiai, apranga, avalynė, galvos apdangalai, kaklaraiščiai, apykaklės, šaliai, skarelės, kostiumai, pižamos, chalatai, maudymosi kostiumai, šalikai, pirštinės.

28 žaislai ir žaidimai; gimnastikos ir sporto reikmenys, nepriskirti prie kitų klasių; Kalėdų eglučių papuošalai ir žaisliukai; vakarėlių dekoracijos, pliauškės saldainiai (Kalėdų pokštai); žaidimų balionai; stacionariniai dviratiniai treniruokliai; pokštų mažmožiai (niekučiai); aitvarai; kaukės; pliušiniai žaislai; automatiniai žaidimų aparatai (išskyrus pritaikytus naudoti tik su televizoriais).

---

(111) **51671**
(156) 2014 01 17
(210) 2004 1872
(220) 2004 05 01
(186) 2024 05 01
(732) MARS INCORPORATED, 6885 Elm Street, McLean, Virginia 22101-3883, US
(740) Marius Jakulis - Jason, 3, AAA Law, J. Jasinskio g. 16 A, LT-03163 Vilnius, LT
(540)

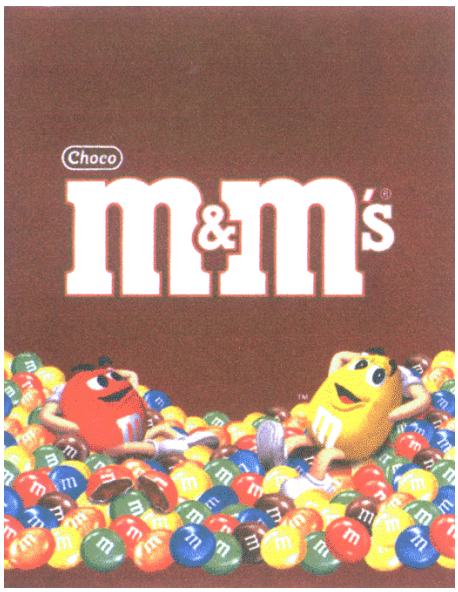

(531) 4.5, 8.1, 27.5, 29.1
(591) ruda, raudona, geltona, mėlyna, žalia, balta, juoda, oranžinė, pilka, gelsva.
(511)

29 mėsa, žuvis, paukštiena ir žvėriena, jūros gėrybės; konservuoti, džiovinti, virti ar kepti, apdoroti vaisiai ir daržovės, gaminiai, paruošti iš visų aukščiau išvardintų prekių; pieno produktai, putėsiai, šaldyti desertai, pieno gėrimai, aromatizuoti pieno gėrimai, gėrimai pagaminti iš pieno produktų; sriubos; saldūs sumuštinių mišiniai, pikantiški sumuštinių mišiniai; salotos; įdarai, lengvi užkandžiai, paruošti valgiai ir mišiniai valgiams gaminti, paruošti iš aukščiau išvardintų prekių; baltymai (maistui); proteinas (žmonių maistui); padažai; valgių priedai; visos aukščiau paminėtos prekės, priskirtos prie 29 klasės.

30 ryžiai, tešla, makaronų tešla, makaronai ir makaronų tešlos gaminiai; grūdų produktai; arbata, kava, kakava; šokolado gėrimai, kavos esencijos ir ekstraktai, kavos ir cikorijos mišiniai, cikorija ir cikorijos mišiniai, visi šie produktai naudojami kaip kavos pakaitalai; konditerijos gaminiai (ne medicinos reikmėms); pyrago gaminiai, pyragaičiai, sausainiai, biskvitai; ledas, ledai, ledų produktai, šaldyti konditerijos gaminiai, šaldytas jogurtas; atšaldyti desertai, putėsiai, šerbetai, duonos ir pyrago gaminiai; įdarai; saldūs sumuštinių mišiniai, pikantiški sumuštinių mišiniai, užkandžiai, paruošti valgiai ir mišiniai valgiams gaminti iš aukščiau išvardintų prekių; šokoladas; picos, picų paplotėliai; padažai ir įdarai picoms; padažai ryžiams ir makaronams; padažai salotoms; majonezas; padažai; valgių priedai; maisto produktai, pagaminti iš 30 klasės prekių; visos aukščiau paminėtos prekės, priskirtos prie 30 klasės.

---

(111) **51722**
(156) 2014 01 17
(210) 2004 2020
(220) 2004 05 01
(186) 2024 05 01
(732) MARS INCORPORATED, 6885 Elm Street, McLean, Virginia 22101-3883, US
(740) Marius Jakulis - Jason, 3, AAA Law, J. Jasinskio g. 16 A, LT-03163 Vilnius, LT
(540)

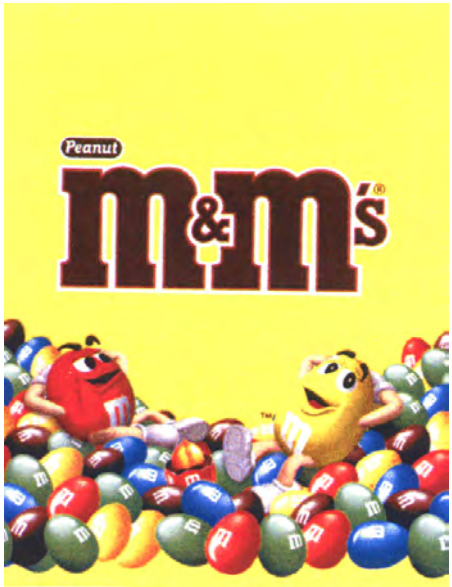

(531) 4.5, 8.1, 27.5, 29.1
(591) geltona, ruda, raudona, mėlyna, žalia, balta, juoda, oranžinė, pilka, rusva.
(511)

29 mėsa, žuvis, paukštiena ir žvėriena; jūrų moliuskai (negyvi); konservuoti, džiovinti, virti ar kepti, apdoroti vaisiai ir daržovės; maisto gaminiai, paruošti iš visų aukščiau išvardintų prekių; pieno produktai; vaisių želė, putėsiai, šaldyti saldūs užkandžiai (desertai); pieno gėrimai, aromatizuoti pieno gėrimai, pieno produktų gėrimai; sriubos; saldūs sumuštinių mišiniai, pikantiški sumuštinių mišiniai; salotos; įdarai ir lengvi užkandžiai, paruošti iš prekių, priskirtų prie 29 klasės; paruošti užkandžiai ir mišiniai jiems gaminti (iš prekių priskirtų prie 29 klasės); baltyminės medžiagos, proteinas (žmonių maistui); užkandžių priedai; užkandžiai, paruošti iš prekių priskirtų prie 29 klasės.

30 ryžiai, tešla, makaronų tešla, makaronai ir makaronų tešlos gaminiai; grūdų produktai; arbata, kava, kakava; šokolado gėrimai, kavos pakaitalai, esencijos ir ekstraktai, kavos ir cikorijos mišiniai, cikorija ir cikorijos mišiniai (visi šie produktai naudojami kaip kavos pakaitalai); konditerijos gaminiai (ne medicinos reikmėms); pyrago gaminiai, pyragaičiai, sausainiai, biskvitai; ledas, ledai, ledų produktai, šaldyti konditerijos gaminiai; šaldytas jogurtas; šaldyti saldieji konditerijos gaminiai (desertai), putėsiai, šerbetai; duonos gaminiai; gėrimai ir įdarai, paruošti iš prekių priskirtų prie 30 klasės; saldūs sumuštinių mišiniai, pikantiški sumuštinių mišiniai, užkandžiai; užkandžiai ir mišiniai jiems gaminti (paruošti iš prekių priskirtų prie 30 klasės); šokoladas; picos, picų paplotėliai; picų padažai ir įdarai; ryžių ir makaronų padažai; salotų padažai (uždarai); majonezas; padažai; užkandžių priedai; užkandžiai, paruošti iš prekių priskirtų prie 30 klasės.

---

(111) **51777**
(156) 2014 01 08
(210) 2004 1663
(220) 2004 08 18
(186) 2024 08 18
(732) OSI PHARMACEUTICALS, LLC, 1 Bioscience Park Drive, Farmingdale, New York 11735, US
(740) Reda Žabolienė, 7, Advokatės Redos Žabolienės kontora METIDA, Verslo centras VERTAS, Gynėjų g. 16, LT-01109 Vilnius, LT
(540)



(531) 1.15, 26.11
(511)
5 farmacijos preparatai, būtent priešvėžiniai preparatai.
(310)(320)(330) 76/590,679, 2004 05 03, US

---

(111) **51858**
(156) 2014 01 14
(210) 2004 2443
(220) 2004 12 14
(186) 2024 12 14
(732) UAB „PALINK“, Lentvario g. 33, LT-02241 Vilnius, LT
(740) Marija Lenkutienė, 6, Patentinių paslaugų centras, UAB, J.Basanavičiaus g. 11/1, LT-03108 Vilnius, LT
(540)



(531) 26.4, 29.1
(591) žalia, geltona.
(511)
3 balinimo preparatai ir kitos skalbimo medžiagos; valymo, poliravimo, šveitimo ir švitrinamojo apdirbimo preparatai; muilas; parfumerija, eteriniai aliejai, kosmetika, plaukų losjonai; dantų milteliai ir pastos.
29 mėsa, žuvis, paukštiena ir žvėriena; mėsos ekstraktai; konservuoti, džiovinti, virti ir kepti vaisiai ir daržovės; drebučiai, uogienės, kompotai; kiaušiniai, pienas ir pieno produktai; maistiniai aliejai ir riebalai.
30 kava, arbata, kakava, cukrus, ryžiai, tapijoka, sago kruopos, kavos pakaitalai; miltai ir grūdų produktai, duona, pyragas ir konditerijos gaminiai, ledai; medus, sirupas; mielės, kepimo milteliai; druska, garstyčios; actas, padažai; prieskoniai; ledas.
31 žemės ūkio, sodo, miško ir grūdų produktai, nepriskirti prie kitų klasių, ir grūdai; gyvi gyvūnai; švieži vaisiai ir daržovės; sėklos, natūralūs augalai ir gėlės; pašarai, salyklas.
32 alus; mineralinis ir gazuotas vanduo, kiti gaivieji gėrimai; vaisių gėrimai ir vaisių sultys; sirupai ir kiti gėrimų gaminimo mišiniai.
33 svaigieji gėrimai (išskyrus alų).
34 tabakas; rūkymo reikmenys; degtukai.
35 importo ir eksporto operacijos; verslo informacija; verslo operacijų įvertinimas; komercijos ar pramonės vadybos pagalba; verslo specialistų konsultacijos; mugių rengimas (komercijos ar reklamos reikmėms); reklamos vietų nuoma; nuomonių tyrimas; parduotuvių vitrinų puošimas (tvarkymas); parodų rengimas komercijos ar reklamos reikmėms; pavyzdžių platinimas; prekių pardavimo skatinimas (kitiems); reklama; reklaminių skelbimų platinimas; reklaminių skilčių rengimas; reklaminių tekstų skelbimas; rinkos nagrinėjimas; prekių rodymas; savikainos analizė; tiekimo paslaugos kitiems (prekių ir paslaugų pirkimas kitiems verslams); verslo vadybos konsultacijos; verslo vadybos pagalba; viešas reklamavimas; viešasis elektroninis reklamavimas kompiuterių tinkle; visuomenės informavimas; prekių sukaupimas (išskyrus vežimą) kitiems, teikiantis pirkėjams galimybę patogiai apžiūrėti ir įsigyti tų prekių.
43 barų paslaugos; kavinės; kavos barai; užkandinės; aprūpinimas maistu ir gėrimais.

---

(111) **51904**
(156) 2014 01 15
(210) 2004 1799
(220) 2004 09 09
(186) 2024 09 09
(732) UNILEVER NV, Weena 455, 3013 AL Rotterdam, NL
(740) Marius Jakulis - Jason, 3, AAA Law, J. Jasinskio g. 16 A, LT-03163 Vilnius, LT
(540)

ATLANTIC FRESH

(511)
3 detergentai, balinimo preparatai; valymo, poliravimo, šveitimo ir švitrinamojo apdirbimo preparatai.
5 dezinfekavimo preparatai; parazitų, kenkėjų, vabzdžių ir žalingų gyvūnų naikinimo preparatai; fungicidai, bakterijas žudantys vaistai, baktericidai, preparatai nuo parazitų, algicidai, insekticidai, herbicidai.

---

(111) **51906**
(156) 2014 01 08
(210) 2004 1891
(220) 2004 09 23
(186) 2024 09 23
(732) THE PRUDENTIAL INSURANCE COMPANY OF AMERICA, a New Jersey Corporation, 751 Broad Street, Newark, New Jersey, US
(740) Marija Lenkutienė, 6, Patentinių paslaugų centras, UAB, J.Basanavičiaus g. 11/1, LT-03108 Vilnius, LT
(540)

PRAMERICA

(511)
36 finansinės ir draudimo paslaugos, būtent draudimo, administravimo ir agentūrų paslaugos gyvybės, sveikatos, nuosavybės ir nelaimingų atsitikimų, nedarbingumo, ilgalaikės globos ir metinės rentos

srityse; pensijų fondų ir pensijinio aprūpinimo vadybos paslaugos, būtent pensijų ir senatvės pensijų investicijų fondai kitiems ir darbuotojų pensijų bei pensijinio aprūpinimo programų administravimas; investicijų fondai ir investicijų tarpininkavimo (maklerių veiklos), paskirstymo ir investicijų paslaugos; patarimai investicijų klausimais ir vadybos paslaugos; turto vadybos paslaugos; finansinio planavimo paslaugos; investicinės bankininkystės paslaugos; komercinės bankininkystės paslaugos; investicijų konsultacijos; vertybinių popierių supirkimo ir pardavimo tarpininkavimas (vertybinių popierių maklerių veikla) ir draudimo paslaugos; biržos maklerių veikla ir draudimo paslaugos; kredito kortelių paslaugos, debeto kortelių paslaugos; finansų, mokesčių ir turto planavimo paslaugos; finansinė, draudimo ir nekilnojamojo turto informacija elektroninėmis ryšio priemonėmis; finansinės paskolos; hipotekos finansavimo paslaugos; paskolos už įkeistą būstą, nekilnojamojo turto tarpininkų veikla (nekilnojamojo turto makleriai), nekilnojamojo turto nuoma ir nekilnojamojo turto valdymas; investavimo į nekilnojamąjį turtą paslaugos; finansų draudimo ir nekilnojamojo turto tyrimai; nekilnojamojo turto fondų administravimas, draudimas ir rinkodara; investicijų į nekilnojamąjį turtą valdymas trečiųjų šalių investuotojų naudai; nekilnojamojo turto tarpininkų (nekilnojamojo turto maklerių) franšizės paslaugos.

---

(111) **51999**
(156) 2014 01 23
(210) 2005 0068
(220) 2005 01 17
(186) 2025 01 17
(732) UAB „MINGINTĖ“, Dubijos g.20, LT-77207 Šiauliai, LT
(740) Nijolė Viktorija Mickevičienė, 11, Panerių g. 79A, LT-48425 Kaunas, LT
(540)



(531) 22.1, 26.1, 29.1
(591) žalia, geltona, ruda, balta.
(511)
43 maisto ir gėrimų parūpinimo paslaugos; laikinas apgyvendinimas.

---

(111) **52018**
(156) 2014 01 27
(210) 2004 1176
(220) 2004 05 25
(186) 2024 05 25
(732) UAB „PLUNGĖS KOOPERATINĖ PREKYBA“, Birutės g. 50, LT-90112 Plungė, LT
(740) Telesforas Urbaitis, 46, Advokatas Telesforas Urbaitis, Gedimino pr. 28/2-801, LT-01104 Vilnius, LT
(540)



(531) 3.9, 4.5, 28.5, 29.1
(591) raudona, balta, geltona, žydra, juoda.
(561) KRAB KRABYCH
(511)
29 krabų lazdelės, krabų mėsa, vėžiagyviai (negyvi).

---

(111) **52019**
(156) 2014 01 27
(210) 2004 1177
(220) 2004 05 25
(186) 2024 05 25
(732) UAB „PLUNGĖS KOOPERATINĖ PREKYBA“, Birutės g. 50, LT-90112 Plungė, LT
(740) Telesforas Urbaitis, 46, Advokatas Telesforas Urbaitis, Gedimino pr. 28/2-801, LT-01104 Vilnius, LT
(540)



(531) 27.5, 29.1
(591) oranžinė, šviesiai žalia.
(511)
25 drabužiai, apranga, avalynė, galvos apdangalai.

(111) **52181**
(156) 2014 01 17
(210) 2004 2296
(220) 2004 05 01
(186) 2024 05 01
(732) MARS INCORPORATED, 6885 Elm Street, McLean, Virginia 22101-3883, US
(740) Marius Jakulis - Jason, 3, AAA Law, J. Jasinskio g. 16 A, LT-03163 Vilnius, LT
(540)



(531) 4.5, 29.1
(591) geltona, balta, juoda, rusva, gelsva, pilka.
(511)

6 raktų žiedai, ženkliukai, pagaminti iš ne brangiųjų metalų ar jų lydinių; ne brangiųjų metalų gaminiai, nepriskirti prie kitų klasių.

9 mokslиniai, jūriniai, geodeziniai, elektros, fotografijos, kinematografijos, optiniai, svėrimo, matavimo, signalizavimo, tikrinimo (priežiūros), gelbėjimo, mokymo prietaisai ir aparatai; garso ar vaizdo įrašymo, perdavimo ar atkūrimo aparatūra; magnetinės duomenų laikmenos, įrašų diskai; juostiniai (kasetiniai) grotuvai; kompaktinių diskų grotuvai; kompaktiniai diskai; radijo aparatai; įrašų grotuvai; magnetofonai; žaidimų aparatai, naudojami tik su televizoriais; nuotolinio valdymo pultai; telefonai, telefono aparatai, telefono rageliai, mobilieji telefonai; autoatsakikliai; televizoriai; televizijos aparatai; vaizdo magnetofonai; vaizdajuostės; vaizdinių žaidimų kasetės; vaizdo telefonai; vaizdo ekranai; laikmačiai (laiko apskaitos prietaisai); transporto priemonių radijo aparatai; radijo aparatai (žadintuvai); videokameros; fotografijos aparatai; fotografijos aparatų ir prietaisų dėklai; kompasai; prekybos automatai ir monetinių aparatų mechanizmai; kasos aparatai; skaičiavimo mašinos; kišeniniai skaičiuotuvai (kalkuliatoriai); duomenų dorojimo įrenginiai ir kompiuteriai; kompiuterių klaviatūros; kompiuteriai; akinių dėklai; glaustinių (kontaktinių) lęšių dėklai; akinių grandinėlės; akinių raišteliai; akinių rėmai; akiniai; okuliarai; akių skydeliai nuo saulės; saulės akiniai, žiūronai, fotografijos vaizdo ieškikliai; narų kaukės; narų aparatūra; narų kostiumai; maudymosi ir plaukiojimo plūdurai, plaustai; plaukiojamosios pūslės; povandeninio plaukiojimo kvėpavimo aparatai; šviečiantys plūdurai; svėrimo aparatai ir prietaisai; elektriniai plaukų suktukai; apsauginiai šalmai; smėlio laikrodžiai; videokamerų dėklai.

11 apšvietimo, šildymo, garų gamybos, valgio virimo, šaldymo, džiovinimo, vėdinimo, vandens tiekimo ir sanitariniai įrenginiai; vonios kambario įrenginiai; tualeto dubenys, vandens klozetai, lovų šildynės; elektra šildomi patiesalai; vandens šildyklės (buteliai); gėrimų atšaldymo aparatai; dviračių žibintai; lubų šviestuvai; Kalėdų eglučių elektros lemputės; elektros lempos; puošybiniai švenčių žibintai; apšvietimo žibintuvėliai; prožektoriai; žibintai; deglai; dujinės lempos; lempos; elektriniai kavos filtrai, kavos aparatai, kavinukai su koštuvais; kavos pupelių skrudintuvai; duonos skrudintuvai; elektriniai virduliai; kojų šildytuvai; plaukų džiovintuvai; ledo gaminimo įrenginiai ir mašinos; šaldytuvai (kambariniai).

14 brangieji metalai ir jų lydiniai, brangiųjų metalų arba jais padengti dirbiniai, nepriskirti prie kitų klasių; juvelyriniai dirbiniai, brangakmeniai; namų apyvokos reikmenys (brangiųjų metalų); buitiniai indai (brangiųjų metalų); sagtys (brangiųjų metalų); dėžutės (brangiųjų metalų); juvelyrinių dirbinių dėžutės (brangiųjų metalų); žadintuvai; žvakidės ir kandeliabrai, sietynai (brangiųjų metalų); rankogalių sąsagos, kaklaraiščių smeigtukai; kaklaraiščių segtukai; raktų žiedai; medaliai; laikrodžiai, tarp jų kišeniniai ir rankiniai laikrodžiai; laikrodžių apyrankės; laikrodžių grandinėlės.

16 raštinės reikmenys; spaudiniai, periodiniai leidiniai; knygos, žurnalai, spausdintiniai leidiniai, plakatai; atvirutės; komiksai, pratybų sąsiuviniai, spalvinimo knygutės, užrašų knygutės, adresų knygutės, vizitinės kortelės; lipdukai, dekalkomanijos; pieno butelių popieriniai dangteliai; knygos žymekliai; dailininkų reikmenys; rašymo ir piešimo priemonės; kalendoriai, grafinės reprodukcijos, darbo vadovai (popieriniai); mokomoji medžiaga ir vaizdinės priemonės; kontoros reikmenys; trintukai; drožtukai; liniuotės; nutrinamieji atspaudžiamieji paveikslėliai; raštinės reikmenų rinkiniai, aplankai; fotoalbumai; albumai; vyniojamasis popierius, dovanų vyniojimo popierius ir plėvelė, dovanų kortelės, popierinės dovanų dėžutės; sveikinimų atvirukai; popieriniai vakarėlių gaminiai; popieriniai vakarėlių papuošimai; vyniojimo ir pakavimo reikmenys; klasės lentos, skirtos rašyti kreida; popieriniai skelbimų skydai; pašto ženklų albumai; žinynai, vadovėliai; iškarpų knygutės; lošiamosios kortos; nuotraukos; popieriniai arba kartoniniai maketai; raštinės ir buitinės lipniosios medžiagos, klijai; lipni juosta; popierius; teptukai; dailininkų reikmenys; prespapjė; pieštukų rinkiniai; pieštukų ir rašiklių, parkerių dėžutės; dėžutės ir dėklai pieštukams ir parkeriams;

rašiklinės; darbo kalendoriai; popierinės servetėlės; atvirukai; modeliavimo medžiagos; natų sąsiuviniai.

18 krepšiai, lagaminai, kelioniniai krepšiai, kuprinės, odiniai maišeliai, vaiknešėliai, vaikų nešiojimo diržai/juostos, kuprinės, odiniai krepšių apdangalai, tualeto reikmenų maišeliai, kosmetikos krepšeliai, piniginės, vyriškos piniginės, portfeliai, sportiniai krepšiai, drabužių kelioniniai krepšiai, kelionmaišiai, vizitinių kortelių įdėklai, kišeninės tualetinės reikmeninės (tuščios), odinės raktinės, kortelių įdėklai, lagaminai, skėčiai, saulės skėčiai, lazdos, botagai, pakinktai, odinės skrybėlių dėžutės, raktų odiniai raišteliai, odinės ar odkartonio dėžutės, diržai, plokšti lagaminėliai (diplomatai), odiniai balnų pamušalai, odiniai įdėklai auliniams batams ir batams, mokykliniai krepšiai, odiniai ar odos pakaitalų dėklai muzikiniams diskams, pakinktai.

20 baldai, veidrodžiai, paveikslų rėmai; medžio, kamščio, meldų, nendrių, gluosnių, kriauklių, gintaro, perlamutro dirbiniai, šių medžiagų pakaitalų arba plastikų gaminiai (nepriskirti prie kitų klasių); pagalvėlės, čiužiniai, pagalvės, kėdės, miegmaišiai (stovyklavimui), krepšiai (ne metaliniai), dekoratyvinės biserio užuolaidos; lovų furnitūra, nepriskirta prie kitų klasių, patalynė (išskyrus skalbimius), gultai naminiams gyvūnams, lovos, suoliukai, butelių dėžės, dėžės (ne metalinės), skrynios, komodos, ne metaliniai drabužių kabyklų kabliai, viršutinių drabužių pakabos, lopšiai, vaikų lovelės, spintos, mokykliniai suolai, kanapos, šunų būdos, tualetiniai staliukai, geriamieji šiaudeliai, vėduoklės (ne elektrinės), aukštos kūdikių kėdutės, vaikštynės vaikams mokytis vaikščioti, kilnojamieji aptvarėliai (pradedantiems vaikščioti kūdikiams), pripučiami reklamos objektai, papuošalų dėžutės (medinės), plastikinės laiškų dėžutės, mobilės (abstrakčiosios skulptūros su judamomis dalimis), biuro baldai, medžio, vaško, gipso arba plastiko statulos, ne metaliniai stacionarūs rankšluosčių dalytuvai, ne metaliniai padėklai.

21 namų apyvokos arba virtuvės reikmenys ir indai (išskyrus brangiųjų metalų arba jais padengtus); šukos ir kempinės; skutimosi šepetėliai; skutimosi šepetėlių laikikliai; batų liežuvėliai; muilinės; muilo dalytuvai; muilo padėklai, dantų šepetėliai; pudrinukai; šepečiai (išskyrus teptukus); šepečių medžiagos; indų plovimo šepečiai; avalynės šepečiai; valymo reikmenys; metaliniai raizginiai šveistukai; laistytuvai; kibirai; šiukšlių dėžės; šluostės dulkėms valyti; valymo šluostės; valymo skudurai; buitinės pirštinės, neapdirbtas ar iš dalies apdirbtas stiklas (išskyrus statybinį stiklą); stiklo, porceliano ir keramikos gaminiai, nepriskirti prie kitų klasių; vazos; indai; krištolo dirbiniai; dubenys; paukščių narveliai; naminių gyvūnėlių narveliai; žvakidės; saldainių dėžutės (ne brangiųjų metalų); drabužių džiovyklos; skalbinių spaustukai; drabužių ir skalbinių dėžės; duoninės; duonlentės (raikymui); padėkliukai; kokteilių plaktuvės; kavinukai su koštuvais; kavamalės; kavos filtrai; kavinukai; atidarytuvai; kamščiatraukiai; pjaustymo lentelės; indai; metalinės popierinių rankšluosčių dalijimo dėžutės; puodukai; bokalai; alaus bokalai; stiklinės; gertuvės; geriamieji indai; arbatinukai; sausainines; virimo puodų rinkiniai; verdamieji puodai; lėkštės; puodai; prieskoninių indelių rinkiniai; druskinės; druskinės barstyklės; pipirinės; rankiniai pipirų malūnėliai; kiaušinių padėklai; puodeliai; šaukštai (ne brangiųjų metalų valgomieji reikmenys); gėlių vazonai; priešpiečių dėžutės; valgiaraščių apdarai; taupyklės; buitinės pinigų dėžutės; kamštinės lentos.

24 rankšluosčiai, flanelinės pižamos, paklodės, pagalvių užvalkaliukai, pūkinių patalų užvalkalai; dygsniuotos antklodės, pūkinės antklodės, tekstilės gaminiai, nepriskirti prie kitų klasių; staltiesės, tekstilinės servetėlės.

25 drabužiai, apranga, avalynė, galvos apdangalai, kaklaraiščiai, apykaklės, šaliai, skarelės, kostiumai.

---

(111) **52542**

(156) 2014 01 17

(210) 2005 0108

(220) 2004 05 01

(186) 2024 05 01

(732) MARS INCORPORATED, 6885 Elm Street, McLean, Virginia 22101-3883, US

(740) Marius Jakulis - Jason, 3, AAA Law, J. Jasinskio g. 16 A, LT-03163 Vilnius, LT

(540)

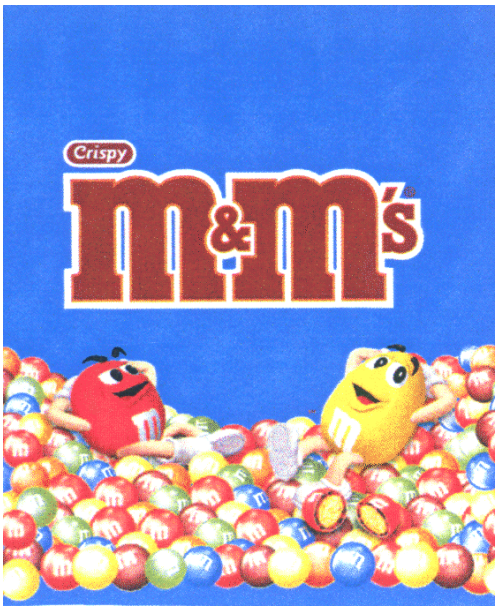

(531) 4.5, 8.1, 27.5, 29.1

(591) mėlyna, geltona, ruda, raudona, žalia, balta, juoda, oranžinė, pilka, gelsva.

(511)

29 mėsa, žuvis, paukštiena ir žvėriena, jūros gėrybės; konservuoti, džiovinti, virti ar kepti, apdoroti vaisiai ir daržovės; gaminiai, paruošti iš visų aukščiau išvardintų prekių; pieno produktai, putėsiai, šaldyti desertai; pieno gėrimai; aromatizuoti pieno gėrimai; gėrimai pagaminti iš pieno produktų; sriubos; saldūs sumuštinių mišiniai, pikantiški sumuštinių mišiniai;

salotos; įdarai, lengvi užkandžiai; paruošti valgiai ir mišiniai valgiams gaminti, paruošti iš aukščiau išvardintų prekių; baltymai (maistui); proteinas (žmonių maistui); padažai; visos aukščiau paminėtos prekės, priskirtos prie 29 klasės.

30 ryžiai, tešla, makaronų tešla, makaronai ir makaronų tešlos gaminiai; grūdų produktai; arbata, kava, kakava; šokolado gėrimai, kavos esencijos ir ekstraktai, kavos ir cikorijos mišiniai, cikorija ir cikorijos mišiniai, visi šie produktai naudojami kaip kavos pakaitalai; konditerijos gaminiai (ne medicinos reikmėms); pyrago gaminiai, pyragaičiai, sausainiai, biskvitai; ledas, ledai, ledų produktai, šaldytas jogurtas, šaldyti konditerijos gaminiai; atšaldyti desertai, putėsiai, šerbetai, duonos ir pyrago gaminiai; įdarai; saldūs sumuštinių mišiniai, pikantiški sumuštinių mišiniai, užkandžiai, paruošti valgiai ir mišiniai valgiams gaminti iš aukščiau išvardintų prekių; šokoladas; picos, picų paplotėliai; padažai ir įdarai picoms; padažai ryžiams ir makaronams; padažai salotoms; majonezas; padažai; valgių priedai; maisto produktai, pagaminti iš 30 klasės prekių; visos aukščiau paminėtos prekės, priskirtos prie 30 klasės.

---

(111) **52780**
(156) 2014 01 22
(210) 2005 0773
(220) 2004 05 01
(186) 2024 05 01
(732) NOVARTIS AG, CH-4002 Basel, CH
(740) Ramunė Garšvienė, 30, Dūkštų g. 28-20, LT-07171 Vilnius, LT
(540)

BSS

(511)

5 farmacijos preparatai, naudojami oftalmologijos srityje; sterilūs tirpalai oftalmologijos reikmėms.

---

(111) **52911**
(156) 2014 01 22
(210) 2004 1077
(220) 2004 05 17
(186) 2024 05 17
(732) UAB „ELSIS“, Baltupio g. 14, LT-08303 Vilnius, LT
(540)

TEMEKA

(511)

42 mokslo ir technologijų paslaugos ir su tuo susiję tyrimai ir projektavimas; pramoninės analizės ir tyrimų paslaugos; kompiuterių programinės ir aparatinės įrangos projektavimas ir tobulinimas; juridinės paslaugos.

---

(111) **53402**
(156) 2014 01 21
(210) 2005 1603
(220) 2004 05 01
(186) 2024 05 01
(732) PEPSICO, INC, 700 Anderson Hill Road, Purchase, New York 10577, US
(740) Marius Jakulis - Jason, 3, AAA Law, J. Jasinskio g. 16 A, LT-03163 Vilnius, LT
(540)

RUFFLES

(511)

29 džiovintos daržovės.
30 pyragas ir konditerijos gaminiai.

---

(111) **53418**
(156) 2014 01 16
(210) 2005 0817
(220) 2004 01 08
(186) 2024 01 08
(732) DRUGTECH CORPORATION, 300 Delaware Avenue, Suite 1270, Wilmington, DE 19801, US
(740) Tatjana Sterlina, 37, UAB „Intels“, Naugarduko g. 32 / 2, LT-03225 Vilnius, LT
(540)

CLINDAONE BV

(511)

5 priešgrybeliniai ir priešinfekciniai preparatai, būtent preparatai makšties infekcijoms gydyti.

---

(111) **54006**
(156) 2014 01 07
(210) 2004 2171
(220) 2004 10 29
(186) 2024 10 29
(732) UAB „VALENTIS“, Molėtų pl. 11, LT-08409 Vilnius, LT
(740) Gediminas Pranevičius, 54, Advokatų kontora VARUL, Konstitucijos pr. 7, LT-09308 Vilnius, LT
(540)

ASCORUTINUM

(511)

5 farmaciniai preparatai, mineraliniai maisto priedai, medicininės paskirties maisto preparatai, vitaminų preparatai.

---

(111) **54321**
(156) 2014 01 07
(210) 2004 2131
(220) 2004 10 27
(186) 2024 10 27
(732) UAB „VALENTIS“, Molėtų pl. 11, LT-08409 Vilnius, LT
(740) Gediminas Pranevičius, 54, Advokatų kontora VARUL, Konstitucijos pr. 7, LT-09308 Vilnius, LT
(540)

ASKORUTINAS

(511)
5 farmaciniai preparatai, mineraliniai maisto priedai, medicininės paskirties maisto preparatai, vitaminų preparatai.

---

(111) **55137**
(156) 2014 01 22
(210) 2006 1684
(220) 2004 08 10
(186) 2024 08 10
(732) NAKED JUICE CO HOLDINGS, INC, 935 West 8th Street, Azusa, California 91702, US
(740) Marius Jakulis - Jason, 3, AAA Law, J. Jasinskio g. 16 A, LT-03163 Vilnius, LT
(540)

NAKED

(511)
29 mėsa, žuvis, paukštiena ir žvėriena; mėsos ekstraktai; konservuoti, džiovinti, virti ir kepti vaisiai ir daržovės; drebučiai, uogienės, kompotai; kiaušiniai, pienas ir pieno produktai; maistiniai aliejai ir riebalai; žuvų maisto produktai; mėsos ir/arba daržovių maisto produktai; sriubos; daržovių salotos, vaisių salotos.
30 kava, arbata, kakava, cukrus, ryžiai, tapijoka, sago kruopos, kavos pakaitalai; miltai ir grūdų produktai, duona, pyragas ir konditerijos gaminiai, ledai; medus, sirupas; mielės, kepimo milteliai; druska, garstyčios; actas, padažai; prieskoniai; ledas; sumuštiniai; picos, blynai, miltiniai maisto produktai; ryžių maisto produktai, maisto produktai iš tešlos, kukurūzų gaminiai.
32 alus; mineralinis ir gazuotas vanduo, kiti gaivieji gėrimai; vaisių gėrimai ir vaisių sultys; sirupai ir kiti gėrimų gaminimo mišiniai.
33 svaigieji gėrimai (išskyrus alų).
43 restoranų paslaugos (maisto produktų parūpinimas); barų paslaugos; kavinės; kavos barai; savitarnos restoranai, užkandinės; maisto ir gėrimų parūpinimo paslaugos (visuomeninio maitinimo paslaugos).

---

(111) **66066**
(156) 2014 01 17
(210) 2011 2128
(220) 2004 05 01
(186) 2024 05 01
(732) LRC PRODUCTS LIMITED, 103 - 105 Bath Road, Slough, SL1 3UH, GB
(740) Reda Žabolienė, 7, Advokatės Redos Žabolienės kontora METIDA, Verslo centras VERTAS, Gynėjų g. 16, LT-01109 Vilnius, LT
(540)

PLAY

(511)
5 farmacijos preparatai ir medžiagos; cheminės kontraceptinės priemonės; spermacidiniai geliai, skysčiai ir kremai; higienos preparatai, būtent higieniniai tepalai; dezinfekavimo priemonės.
10 prezervatyvai; kontraceptinės (ne cheminės), higieninės ar profilaktinės priemonės (nepriskirtos prie kitų klasių).

Ženklai, išregistruoti pagal Lietuvos Respublikos prekių ženklų įstatymo 24 ir 36 straipsnius

(111) **10090**
(540) TICINO fig
(141) 2014 01 22

(111) **10100**
(540) BOVRIL
(141) 2014 01 22

(111) **10108**
(540) DANOL-DANAZOL
(141) 2014 01 22

(111) **10146**
(540) FAG fig
(141) 2014 01 22

(111) **10241**
(540) MAGIC-DOOR
(141) 2014 01 22

(111) **10243**
(540) MAGIC-DOOR
(141) 2014 01 22

(111) **10245**
(540) fig
(141) 2014 01 23

(111) **10254**
(540) SHELL fig
(141) 2014 01 22

(111) **10255**
(540) MYRINA
(141) 2014 01 22

(111) **10256**
(540) SHELL METALINA
(141) 2014 01 22

(111) **10258**
(540) ALBIDA
(141) 2014 01 22

(111) **10259**
(540) NASSA
(141) 2014 01 22

(111) **10260**
(540) HARVELLA
(141) 2014 01 22

(111) **10261**
(540) CASSIDA
(141) 2014 01 22

(111) **10262**
(540) COMPTELLA
(141) 2014 01 22

(111) **10265**
(540) Pirat
(141) 2014 01 22

(111) **10267**
(540) happydays
(141) 2014 01 22

(111) **10269**
(540) Amourette
(141) 2014 01 22

(111) **10272**
(540) SIMOVERT
(141) 2014 01 22

(111) **10274**
(540) F L S fig
(141) 2014 01 22

(111) **10277**
(540) BAHCO
(141) 2014 01 22

(111) **10279**
(540) HAPPY IN fig
(141) 2014 01 22

(111) **10281**
(540) RWS fig
(141) 2014 01 22

(111) **10310**
(540) fig
(141) 2014 01 22

(111) **10315**
(540) BASF fig
(141) 2014 01 22

(111) **10316**
(540) Indanthren
(141) 2014 01 22

(111) **10323**
(540) RONILAN
(141) 2014 01 22

(111) **10330**
(540) Trilastic Trilastic fig
(141) 2014 01 22

(111) **10331**
(540) Colastic Colastic fig
(141) 2014 01 22

(111) **10332**
(540) Happy body Happy body fig
(141) 2014 01 22

(111) **10335**
(540) Amor Amor fig
(141) 2014 01 22

(111) **10337**
(540) fig
(141) 2014 01 22

(111) **10338**
(540) Triumph Triumph fig
(141) 2014 01 22

(111) **10339**
(540) Triumph INTERNATIONAL fig
(141) 2014 01 22

(111) **10356**
(540) CALPURNA
(141) 2014 01 22

(111) **10357**
(540) MADRELA
(141) 2014 01 22

(111) **10358**
(540) HELIX
(141) 2014 01 22

(111) **10359**
(540) MORLINA
(141) 2014 01 22

(111) **10360**
(540) HYPERIA
(141) 2014 01 22

(111) **10361**
(540) TACTIC
(141) 2014 01 22

(111) **10362**
(540) SIRIUS
(141) 2014 01 22

(111) **10363**
(540) GADUS
(141) 2014 01 22

(111) **10364**
(540) METREMA
(141) 2014 01 22

(111) **10366**
(540) BIGARADE
(141) 2014 01 22

(111) **10371**
(540) HEDEX
(141) 2014 01 22

(111) **10374**
(540) PANADEINE
(141) 2014 01 22

(111) **10375**
(540) PANADOL fig
(141) 2014 01 22

(111) **10376**
(540) SOLPADEINE
(141) 2014 01 22

(111) **10384**
(540) RESONIUM
(141) 2014 01 22

(111) **10386**
(540) FORTRAL
(141) 2014 01 22

(111) **10387**
(540) HYPAQUE
(141) 2014 01 22

(111) **10389**
(540) ISUPREL
(141) 2014 01 22

(111) **10393**
(540) HOLZ-HER fig
(141) 2014 01 22

(111) **10395**
(540) CHATEAU MARGAUX
(141) 2014 01 22

(111) **10399**
(540) TRIQUILAR
(141) 2014 01 22

(111) **10402**
(540) Schering fig
(141) 2014 01 22

(111) **10405**
(540) ALSTHOM
(141) 2014 01 22

(111) **10406**
(540) 3COM
(141) 2014 01 22

(111) **10509**
(540) fig
(141) 2014 01 22

(111) **10510**
(540) MONTEDISON
(141) 2014 01 22

(111) **10535**
(540) elf fig
(141) 2014 01 23

(111) **10536**
(540) ZEXEL
(141) 2014 01 23

(111) **10560**
(540) Paparazzi fig
(141) 2014 01 23

(111) **10588**
(540) ORLON
(141) 2014 01 23

(111) **10594**
(540) 012 BENETTON
(141) 2014 01 22

(111) **10595**
(540) SISLEY BY BENETTON
(141) 2014 01 22

(111) **10623**
(540) PADUTIN
(141) 2014 01 23

(111) **10624**
(540) TRASYLOL
(141) 2014 01 23

(111) **10625**
(540) LASONIL
(141) 2014 01 23

(111) **10626**
(540) STAPENOR
(141) 2014 01 23

(111) **10627**
(540) TOTOCILLIN
(141) 2014 01 23

(111) **10628**
(540) BAYFLEX
(141) 2014 01 23

(111) **10629**
(540) BAYDUR
(141) 2014 01 23

(111) **10633**
(540) VULKOLLAN
(141) 2014 01 23

(111) **10635**
(540) ASUNTOL
(141) 2014 01 23

(111) **10638**
(540) BAYTICOL
(141) 2014 01 23

(111) **10640**
(540) COMBELEN
(141) 2014 01 23

(111) **10641**
(540) RINTAL
(141) 2014 01 23

(111) **10642**
(540) RINTAL fig
(141) 2014 01 23

(111) **10644**
(540) SEBACIL
(141) 2014 01 23

(111) **10645**
(540) WALOTHEN
(141) 2014 01 23

(111) **10647**
(540) ERICSSON fig
(141) 2014 01 23

(111) **10687**
(540) QUENTY
(141) 2014 01 23

(111) **10692**
(540) ASTRAZON
(141) 2014 01 23

(111) **10694**
(540) LEVAFIX
(141) 2014 01 23

(111) **10695**
(540) RESOLIN
(141) 2014 01 23

(111) **10696**
(540) RETINGAN
(141) 2014 01 23

(111) **10700**
(540) ADIMOLL
(141) 2014 01 23

(111) **10702**
(540) COHEDUR
(141) 2014 01 23

(111) **10707**
(540) POROFOR
(141) 2014 01 23

(111) **10708**
(540) RENACIT
(141) 2014 01 23

(111) **10711**
(540) VULKACIT
(141) 2014 01 23

(111) **10714**
(540) VULKANOL
(141) 2014 01 23

(111) **10716**
(540) VULKASIL
(141) 2014 01 23

(111) **10723**
(540) BAILETON fig
(141) 2014 01 23

(111) **10724**
(540) BAYTAN
(141) 2014 01 23

(111) **10725**
(540) DIPTEREX
(141) 2014 01 23

(111) **10726**
(540) EUPAREN
(141) 2014 01 23

(111) **10729**
(540) LEBAYCID
(141) 2014 01 23

(111) **10733**
(540) SURCOPUR
(141) 2014 01 23

(111) **10734**
(540) VOLATON
(141) 2014 01 23

(111) **10736**
(540) CIPROBAY
(141) 2014 01 23

(111) **10738**
(540) STERIPAD
(141) 2014 01 23

(111) **10740**
(540) REGAL
(141) 2014 01 23

(111) **10750**
(540) INADINE
(141) 2014 01 23

(111) **10792**
(540) BIOCLUSIVE
(141) 2014 01 23

(111) **10802**
(540) ACTISORB PLUS
(141) 2014 01 23

(111) **10810**
(540) TRINOVUM
(141) 2014 01 23

(111) **10811**
(540) TRICILEST
(141) 2014 01 23

(111) **10812**
(540) PEVISONE
(141) 2014 01 23

(111) **10814**
(540) MICRONOR
(141) 2014 01 23

(111) **10815**
(540) MASSE
(141) 2014 01 23

(111) **10818**
(540) GYNE-T
(141) 2014 01 23

(111) **10822**
(540) SERENA
(141) 2014 01 23

(111) **10825**
(540) TOPPER
(141) 2014 01 23

(111) **10930**
(540) DOCTEUR GIBAUD
(141) 2014 01 23

(111) **10965**
(540) SCHLUMBERGER
(141) 2014 01 22

(111) **11126**
(540) LOSK fig
(141) 2014 01 23

(111) **11371**
(540) PASCHAL fig
(141) 2014 01 22

(111) **11373**
(540) Corovin
(141) 2014 01 22

(111) **11374**
(540) BLUE NUN
(141) 2014 01 22

(111) **11375**
(540) VUARNET
(141) 2014 01 22

(111) **11379**
(540) JEAN PATOU fig
(141) 2014 01 22

(111) **11382**
(540) AVANTAGES
(141) 2014 01 22

(111) **11396**
(540) LA BAGAGERIE
(141) 2014 01 22

(111) **11398**
(540) CEFROM
(141) 2014 01 22

(111) **11402**
(540) RICCI POUR HOMMES
(141) 2014 01 22

(111) **11406**
(540) LE TEINT RICCI NINA RICCI
(141) 2014 01 22

(111) **11468**
(540) BREMSKERL fig
(141) 2014 01 22

(111) **11478**
(540) MEDLEY'S
(141) 2014 01 22

(111) **11481**
(540) FLIRT
(141) 2014 01 22

(111) **11482**
(540) REGIO
(141) 2014 01 22

(111) **11485**
(540) SOLO DE DIAMONT
(141) 2014 01 22

(111) **11594**
(540) GALASTOP
(141) 2014 01 22

(111) **11597**
(540) epidos
(141) 2014 01 22

(111) **11609**
(540) ARAPURAN
(141) 2014 01 22

(111) **11610**
(540) Intimus
(141) 2014 01 22

(111) **11611**
(540) fig
(141) 2014 01 22

(111) **11612**
(540) Marley
(141) 2014 01 22

(111) **11616**
(540) KABA
(141) 2014 01 23

(111) **11628**
(540) NITROMINT RETARD
(141) 2014 01 22

(111) **11656**
(540) Pignone fig
(141) 2014 01 22

(111) **11661**
(540) Die Koelnische Rueck fig
(141) 2014 01 22

(111) **11662**
(540) The Cologne Re
(141) 2014 01 22

(111) **11666**
(540) RWS fig
(141) 2014 01 22

(111) **11673**
(540) HOM fig
(141) 2014 01 22

(111) **11675**
(540) BRITVIC
(141) 2014 01 23

(111) **11841**
(540) COLORS DE BENETTON
(141) 2014 01 22

(111) **11842**
(540) fig
(141) 2014 01 22

(111) **11846**
(540) benetton fig
(141) 2014 01 22

(111) **11847**
(540) MARLEY
(141) 2014 01 22

(111) **11876**
(540) AMPHORA
(141) 2014 01 23

(111) **11879**
(540) PICKWICK
(141) 2014 01 23

(111) **11883**
(540) VAN NELLE
(141) 2014 01 23

(111) **11889**
(540) Petite fleur
(141) 2014 01 23

(111) **11890**
(540) FESTINA fig
(141) 2014 01 23

(111) **11891**
(540) Instillagel
(141) 2014 01 23

(111) **11893**
(540) ENDOSGEL
(141) 2014 01 23

(111) **11899**
(540) Peko fig
(141) 2014 01 23

(111) **12086**
(540) UNITED COLORS OF BENETTON
(141) 2014 01 22

(111) **12236**
(540) UNITED COLORS OF BENETTON
(141) 2014 01 22

(111) **12400**
(540) VETEM
(141) 2014 01 22

(111) **20332**
(540) INKARAS fig
(141) 2014 01 23

(111) **20333**
(540) KLAIPĖDA fig
(141) 2014 01 23

(111) **20334**
(540) REGATA fig
(141) 2014 01 23

(111) **22511**
(540) LUHTA fig
(141) 2014 01 23

(111) **22514**
(540) LUXUS BAMBOS
(141) 2014 01 23

(111) **22515**
(540) DIGGIS
(141) 2014 01 23

(111) **22525**
(540) MaxFactor INTERNATIONAL fig
(141) 2014 01 23

(111) **22536**
(540) DEFACTO
(141) 2014 01 23

(111) **22538**
(540) Cartier VENDOME fig
(141) 2014 01 23

(111) **22539**
(540) Cartier fig
(141) 2014 01 23

(111) **22561**
(540) Audi fig
(141) 2014 01 23

(111) **22563**
(540) DUNI
(141) 2014 01 23

(111) **22564**
(540) Duni fig
(141) 2014 01 23

(111) **22568**
(540) Mars fig
(141) 2014 01 23

(111) **22569**
(540) Mars
(141) 2014 01 23

(111) **22630**
(540) STAR
(141) 2014 01 23

(111) **22632**
(540) EDACS
(141) 2014 01 23

(111) **22633**
(540) KASTYTIS fig
(141) 2014 01 23

(111) **22634**
(540) F FOBUS fig
(141) 2014 01 23

(111) **22635**
(540) KAUNAS fig
(141) 2014 01 23

(111) **22638**
(540) DRUM
(141) 2014 01 23

(111) **22696**
(540) IsoBouw fig
(141) 2014 01 23

(111) **22697**
(540) SOLIFER
(141) 2014 01 23

(111) **22717**
(540) r fig
(141) 2014 01 23

(111) **22718**
(540) ragutis fig
(141) 2014 01 23

(111) **22748**
(540) ara
(141) 2014 01 23

(111) **22766**
(540) S fig
(141) 2014 01 23

(111) **22820**
(540) BOEHRINGER INGELHEIM fig
(141) 2014 01 23

(111) **22821**
(540) DITEC
(141) 2014 01 23

(111) **22822**
(540) BERODUAL
(141) 2014 01 23

(111) **22899**
(540) FAST ORANGE
(141) 2014 01 23

(111) **22905**
(540) CIR
(141) 2014 01 23

(111) **22906**
(540) Risography
(141) 2014 01 23

(111) **22916**
(540) OLD PORT
(141) 2014 01 23

(111) **22992**
(540) Galena fig
(141) 2014 01 23

(111) **23043**
(540) fig
(141) 2014 01 23

(111) **23068**
(540) CABLOC
(141) 2014 01 23

(111) **23087**
(540) FLORADIX
(141) 2014 01 23

(111) **23089**
(540) OXY-GARD
(141) 2014 01 23

(111) **23109**
(540) BULL HEAD
(141) 2014 01 23

(111) **23278**
(540) CALITHIA
(141) 2014 01 23

(111) **23279**
(540) SHELL SPORT
(141) 2014 01 23

(111) **23280**
(540) ZARIA
(141) 2014 01 23

(111) **23319**
(540) ratiomat Kuechenmoebel Programme fig
(141) 2014 01 23

(111) **23331**
(540) GELITA
(141) 2014 01 23

(111) **23332**
(540) GELITA fig
(141) 2014 01 23

(111) **23376**
(540) VELO
(141) 2014 01 23

(111) **23530**
(540) SINEBRYCHOFF KOFF fig
(141) 2014 01 23

(111) **23532**
(540) TEEN SPIRIT
(141) 2014 01 23

(111) **23533**
(540) CRYSTAL CLEAN
(141) 2014 01 23

(111) **23648**
(540) MARGE
(141) 2014 01 23

(111) **23649**
(540) SUBLIME JEAN PATOU Paris fig
(141) 2014 01 23

(111) **23849**
(540) CALLINA
(141) 2014 01 23

(111) **24485**
(540) MICROMASTER
(141) 2014 01 23

(111) **24580**
(540) YELLOW PAGES
(141) 2014 01 23

(111) **48869**
(540) GEROVĖ Aštrus POMIDORŲ PADAŽAS fig
(141) 2014 01 22

(111) **48905**
(540) Danutės fig
(141) 2014 01 22

(111) **48906**
(540) Danutė 1929 fig
(141) 2014 01 22

(111) **48907**
(540) promo fig
(141) 2014 01 22

(111) **48908**
(540) WiFi Lattelekom BEVIELIO INTERNETO PLOTME WIRELESS INTERNET AREA fig
(141) 2014 01 22

(111) **48911**
(540) P K Pietų KRYPTIS fig
(141) 2014 01 22

(111) **48929**
(540) CityHotSpot fig
(141) 2014 01 22

(111) **48940**
(540) TARYBINIS STANDARTAS
(141) 2014 01 22

(111) **48943**
(540) ne fig
(141) 2014 01 22

(111) **48944**
(540) Lipk fig
(141) 2014 01 22

(111) **48967**
(540) & JOY ROKIŠKIO fig
(141) 2014 01 22

(111) **48968**
(540) BLACK CAT
(141) 2014 01 22

(111) **48980**
(540) LIETUVIŠKAS PRODUKTAS NATŪRALUS fig
(141) 2014 01 22

(111) **48981**
(540) gb GERI BALDAI fig
(141) 2014 01 22

(111) **48984**
(540) PARROT BAY
(141) 2014 01 22

(111) **48993**
(540) BARDUVA fig
(141) 2014 01 22

(111) **49023**
(540) Eden Club fig
(141) 2014 01 22

(111) **49063**
(540) NSK fig
(141) 2014 01 22

(111) **49065**
(540) GRAND CASINO WORLD fig
(141) 2014 01 22

(111) **49066**
(540) E R M MARKET RESOURCES fig
(141) 2014 01 22

(111) **49067**
(540) SANTA fig
(141) 2014 01 22

(111) **49069**
(540) rb raguvos baldai fig
(141) 2014 01 22

(111) **49070**
(540) PODIUM fig
(141) 2014 01 22

(111) **49097**
(540) FINO fig
(141) 2014 01 22

(111) **49098**
(540) FENDRIX
(141) 2014 01 22

(111) **49099**
(540) AMBIRIX
(141) 2014 01 22

(111) **49101**
(540) Vaiva fig
(141) 2014 01 22

(111) **49103**
(540) ENEXID
(141) 2014 01 22

(111) **49104**
(540) R fig
(141) 2014 01 22

(111) **49130**
(540) BETADERM
(141) 2014 01 22

(111) **49131**
(540) fig
(141) 2014 01 22

(111) **49133**
(540) MAGNUS
(141) 2014 01 22

(111) **49135**
(540) EVITA
(141) 2014 01 22

(111) **49137**
(540) SPARTOFOL
(141) 2014 01 22

(111) **49152**
(540) MEDŽIOTOJŲ KLUBAS Alys fig
(141) 2014 01 22

(111) **49165**
(540) VANESA fig
(141) 2014 01 22

(111) **49179**
(540) FLIPSTERS
(141) 2014 01 22

(111) **49204**
(540) MIDO
(141) 2014 01 22

(111) **49208**
(540) HUMAVIT
(141) 2014 01 22

(111) **49209**
(540) PANORAMA
(141) 2014 01 22

(111) **49210**
(540) YENTREVE
(141) 2014 01 22

(111) **49269**
(540) Tiret PROFILACTIC fig
(141) 2014 01 22

(111) **49284**
(540) MINUTE MAID ICE FRUIT
(141) 2014 01 22

(111) **49285**
(540) Gatorade fig
(141) 2014 01 22

(111) **49286**
(540) fig
(141) 2014 01 22

(111) **49350**
(540) Express pak fig
(141) 2014 01 22

---

(111) **49351**
(540) SUGRĮŽKITE Į GYVENIMĄ!
(141) 2014 01 22

---

(111) **49352**
(540) AST AUKŠTUMINIŲ STATYBŲ TECHNOLOGIJOS fig
(141) 2014 01 22

---

(111) **49353**
(540) LITIN-10
(141) 2014 01 22

---

(111) **49354**
(540) LITIN
(141) 2014 01 22

---

(111) **49355**
(540) LITIN-G
(141) 2014 01 22

---

(111) **49384**
(540) elektroninė prekyba ep fig
(141) 2014 01 22

---

(111) **49397**
(540) Baltijos miškai ir mediena
(141) 2014 01 22

---

(111) **49398**
(540) VELSICOL
(141) 2014 01 22

---

(111) **49479**
(540) MAP advertising Marcinkevičius ir partneriai fig
(141) 2014 01 22

---

(111) **49569**
(540) Formula 1 CARNAUBA CAR WAX CARNAUBA PALM fig
(141) 2014 01 22

---

(111) **49785**
(540) PALANGOS PERLAS
(141) 2014 01 22

---

(111) **50357**
(540) EUROPA CASINOS fig
(141) 2014 01 22

---

(111) **52462**
(540) Hanoverian
(141) 2014 01 22

---

(111) **52463**
(540) Hannoveraner
(141) 2014 01 22

Ženklo perdavimas pagal Lietuvos Respublikos prekių ženklų įstatymo 43 straipsnį

(111) **21453**
(540) SKIPPY fig
Perėmėjo pavadinimas/vardas, pavardė/, adresas, valstybės kodas, teisių apimtis, sutarties/akto data
(732) HORMEL FOODS CORPORATION, 1 Hormel Place, Austin, Minnesota 55912, US
(740) Marius Jakulis - Jason, 3, AAA Law, J. Jasinskio g. 16 A, LT-03163 Vilnius, LT
(580) 2014 01 20

---

(111) **25182**
(540) TUTTI FRUTTI
Perėmėjo pavadinimas/vardas, pavardė/, adresas, valstybės kodas, teisių apimtis, sutarties/akto data
(732) FAZER INVEST OY, PO Box 4, 00941 Helsinki, FI
(740) Reda Žabolienė, 7, Advokatės Redos Žabolienės kontora METIDA, Verslo centras VERTAS, Gynėjų g. 16, LT-01109 Vilnius, LT
(580) 2014 01 07

---

(111) **25305**
(540) SYNAQUA
Perėmėjo pavadinimas/vardas, pavardė/, adresas, valstybės kodas, teisių apimtis, sutarties/akto data
(732) ARKEMA FRANCE, 420, Rue d'Estienne d'Orves, 92700 Colombes, FR
(740) Ramunė Garšvienė, 30, Dūkštų g. 28-20, LT-07171 Vilnius, LT
(580) 2014 01 21

---

(111) **25308**
(540) SYNOCURE
Perėmėjo pavadinimas/vardas, pavardė/, adresas, valstybės kodas, teisių apimtis, sutarties/akto data
(732) ARKEMA FRANCE, 420, Rue d'Estienne d'Orves, 92700 Colombes, FR
(740) Ramunė Garšvienė, 30, Dūkštų g. 28-20, LT-07171 Vilnius, LT
(580) 2014 01 21

---

(111) **25309**
(540) SYNOCRYL
Perėmėjo pavadinimas/vardas, pavardė/, adresas, valstybės kodas, teisių apimtis, sutarties/akto data
(732) ARKEMA FRANCE, 420, Rue d'Estienne d'Orves, 92700 Colombes, FR
(740) Ramunė Garšvienė, 30, Dūkštų g. 28-20, LT-07171 Vilnius, LT
(580) 2014 01 21

---

(111) **25311**
(540) CRAYVALLAC
Perėmėjo pavadinimas/vardas, pavardė/, adresas, valstybės kodas, teisių apimtis, sutarties/akto data
(732) ARKEMA FRANCE, 420, Rue d'Estienne d'Orves, 92700 Colombes, FR
(740) Ramunė Garšvienė, 30, Dūkštų g. 28-20, LT-07171 Vilnius, LT
(580) 2014 01 22

---

(111) **25312**
(540) GELKYD
Perėmėjo pavadinimas/vardas, pavardė/, adresas, valstybės kodas, teisių apimtis, sutarties/akto data
(732) ARKEMA FRANCE, 420, Rue d'Estienne d'Orves, 92700 Colombes, FR
(740) Ramunė Garšvienė, 30, Dūkštų g. 28-20, LT-07171 Vilnius, LT
(580) 2014 01 22

---

(111) **25457**
(540) SUPERGELKYD
Perėmėjo pavadinimas/vardas, pavardė/, adresas, valstybės kodas, teisių apimtis, sutarties/akto data
(732) ARKEMA FRANCE, 420, Rue d'Estienne d'Orves, 92700 Colombes, FR
(740) Ramunė Garšvienė, 30, Dūkštų g. 28-20, LT-07171 Vilnius, LT
(580) 2014 01 22

---

(111) **25459**
(540) SYNOLAC
Perėmėjo pavadinimas/vardas, pavardė/, adresas, valstybės kodas, teisių apimtis, sutarties/akto data
(732) ARKEMA FRANCE, 420, Rue d'Estienne d'Orves, 92700 Colombes, FR
(740) Ramunė Garšvienė, 30, Dūkštų g. 28-20, LT-07171 Vilnius, LT
(580) 2014 01 22

---

(111) **25460**
(540) UNITHANE
Perėmėjo pavadinimas/vardas, pavardė/, adresas, valstybės kodas, teisių apimtis, sutarties/akto data
(732) ARKEMA FRANCE, 420, Rue d'Estienne d'Orves, 92700 Colombes, FR
(740) Ramunė Garšvienė, 30, Dūkštų g. 28-20, LT-07171 Vilnius, LT
(580) 2014 01 22

---

(111) **25467**
(540) CHAMPS Sports fig
Perėmėjo pavadinimas/vardas, pavardė/, adresas, valstybės kodas, teisių apimtis, sutarties/akto data
(732) FL EUROPE HOLDINGS, INC, 112 West 34th Street, City of New York, State of New York, 10120, US
(740) Vytautas Dovydėnas, 1, V. Grybo g. 41-38, LT-10320 Vilnius, LT
(580) 2014 01 24

---

(111) **30944**
(540) MASSENGILL
Perėmėjo pavadinimas/vardas, pavardė/, adresas, valstybės kodas, teisių apimtis, sutarties/akto data
(732) MEDTECH PRODUCTS INC, a Delaware Corporation, 660 White Plains Road, Tarrytown, New York 10591, US
(740) Reda Žabolienė, 7, Advokatės Redos Žabolienės kontora METIDA, Verslo centras VERTAS, Gynėjų g. 16, LT-01109 Vilnius, LT
(580) 2014 01 09

---

(111) **36872**
(540) RAUDONA MEŠKA fig
Perėmėjo pavadinimas/vardas, pavardė/, adresas, valstybės kodas, teisių apimtis, sutarties/akto data
(732) UAB „SMS-ELIGITA", Draugystės g.19, LT-51230 Kaunas, LT
(740) Zita Grigienė, 36, Savanorių pr. 222A-46, LT-50196 Kaunas, LT
(580) 2014 01 21

---

(111) **48288**
(540) VIKING SCANDINAVIAN DIVING EQUIPMENT fig
Perėmėjo pavadinimas/vardas, pavardė/, adresas, valstybės kodas, teisių apimtis, sutarties/akto data
(732) ANSELL LIMITED, Level 3, 678 Victoria Street, Richmond, Victoria 3121, AU
(740) Marija Lenkutienė, 6, Patentinių paslaugų centras, UAB, J.Basanavičiaus g. 11/1, LT-03108 Vilnius, LT
(580) 2014 01 07

---

(111) **50705**
(540) KEMI fig
Perėmėjo pavadinimas/vardas, pavardė/, adresas, valstybės kodas, teisių apimtis, sutarties/akto data
(732) UAB „KEMI SERVICE", Ukmergės g. 284, LT-06115 Vilnius, LT
(740) Tatjana Sterlina, 37, UAB „Intels", Naugarduko g. 32 / 2, LT-03225 Vilnius, LT
(580) 2014 01 07

---

(111) **59931**
(540) POP STAR BAR fig
Perėmėjo pavadinimas/vardas, pavardė/, adresas, valstybės kodas, teisių apimtis, sutarties/akto data
(732) UAB „SUPEROMNIA", Pušų g. 1-3, LT-45319 Kaunas, LT
(580) 2014 01 09

---

(111) **62582**
(540) automan.lt fig
Perėmėjo pavadinimas/vardas, pavardė/, adresas, valstybės kodas, teisių apimtis, sutarties/akto data
(732) VACYS IR VACYS, MAŽOJI BENDRIJA, Ateities g. 38-18, LT-66315 Druskininkai, LT
(580) 2014 01 09

---

(111) **63250**
(540) Vitwater
Perėmėjo pavadinimas/vardas, pavardė/, adresas, valstybės kodas, teisių apimtis, sutarties/akto data
(732) UAB „SMS-ELIGITA", Draugystės g.19, LT-51230 Kaunas, LT
(740) Zita Grigienė, 36, Savanorių pr. 222A-46, LT-50196 Kaunas, LT
(580) 2014 01 21

---

(111) **64027**
(540) W 1640 whisky bar viskio baras fig
Perėmėjo pavadinimas/vardas, pavardė/, adresas, valstybės kodas, teisių apimtis, sutarties/akto data
(732) UAB „SUPEROMNIA", Pušų g. 1-3, LT-45319 Kaunas, LT
(580) 2014 01 09

---

(111) **64597**
(540) NEPAPRASTŲ DALYKŲ PRADŽIA
Perėmėjo pavadinimas/vardas, pavardė/, adresas, valstybės kodas, teisių apimtis, sutarties/akto data
(732) SOCIETE DES PRODUITS NESTLE SA, ., 1800 Vevey, CH

(740) Reda Žabolienė, 7, Advokatės Redos Žabolienės kontora METIDA, Verslo centras VERTAS, Gynėjų g. 16, LT-01109 Vilnius, LT

(580) 2014 01 14

---

(111) **67389**

(540) virtuvės mitų griovėjai fig

Perėmėjo pavadinimas/vardas, pavardė/, adresas, valstybės kodas, teisių apimtis, sutarties/akto data

(732) UAB VIRTUVĖS MITŲ GRIOVĖJAI, Pramonės g. 97, LT-11115 Vilnius, LT

(740) Indrė Burbulytė, Advokatų kontora TARK GRUNTE SUTKIENĖ, Didžioji g. 23, LT-01128, Vilnius, LT

(580) 2014 01 08

Licencijos (sublicencijos) suteikimas pagal Lietuvos Respublikos prekių ženklų įstatymo 44 straipsnį

(111) **39319**
(540) KRIVIŲ
(791) AKCINĖ BENDROVĖ „VILNIAUS DEGTINĖ“, Panerių g. 47 LT-03160, Vilnius, LT
(793) neterminuota
išimtinė
(580) 2014 01 14

---

(111) **46583**
(540) DELTA INTERSERVIS fig
(791) UAB „VESTEKSPRESS“, A. Stulginskio g. 5-59 LT-01115, Vilnius, LT
(793) neterminuota
neišimtinė
(580) 2014 01 07

---

(111) **46626**
(540) KRIVIŲ TREJOS DEVYNERIOS 999 TRAUKTINĖ fig
(791) AKCINĖ BENDROVĖ „VILNIAUS DEGTINĖ“, Panerių g. 47 LT-03160, Vilnius, LT
(793) neterminuota
išimtinė
(580) 2014 01 14

---

(111) **48515**
(540) R fig
(791) WHG (JERSEY) LIMITED, 13-14 Esplanade St.Helier Jersey JE1 1BD, JE
(793) neterminuota
išimtinė
(580) 2014 01 08

---

(111) **48515**
(540) R fig
(791) Sublicencija WHG (IRELAND) HOTELS, 6th Floor, South Bank House, Barrow Street, Dublin 4, IE
(793) neterminuota
neišimtinė
(580) 2014 01 08

---

(111) **48515**
(540) R fig
(791) Sublicencija WYNDHAM HOTEL GROUP (UK) EAST LIMITED, The Triangle, 5-17 Hammersmith Grove London W6 0LG, GB
(793) neterminuota
neišimtinė
(580) 2014 01 08

---

(111) **48516**
(540) RAMADA
(791) WHG (JERSEY) LIMITED, 13-14 Esplanade St.Helier Jersey JE1 1BD, JE
(793) neterminuota
išimtinė
(580) 2014 01 08

---

(111) **48516**
(540) RAMADA
(791) Sublicencija WHG (IRELAND) HOTELS, 6th Floor, South Bank House, Barrow Street Dublin 4, IE
(793) neterminuota
neišimtinė
(580) 2014 01 14

---

(111) **48516**
(540) RAMADA
(791) Sublicencija WYNDHAM HOTEL GROUP (UK) EAST LIMITED, The Triangle, 5-17 Hammersmith Grove London W6 0LG, GB
(793) neterminuota
neišimtinė
(580) 2014 01 14

---

(111) **48517**
(540) RAMADA ENCORE
(791) WHG (JERSEY) LIMITED, 13-14 Esplanade St.Helier Jersey JE1 1BD, JE
(793) neterminuota
išimtinė
(580) 2014 01 09

---

(111) **48517**
(540) RAMADA ENCORE
(791) Sublicencija WHG (IRELAND) HOTELS, 6th Floor, South Bank House, Barrow Street Dublin 4, IE
(793) neterminuota
neišimtinė
(580) 2014 01 09

---

(111) **48517**
(540) RAMADA ENCORE
(791) Sublicencija WYNDHAM HOTEL GROUP (UK) EAST LIMITED, The Triangle, 5-17 Hammersmith Grove London W6 0LG, GB
(793) neterminuota
neišimtinė
(580) 2014 01 09

---

(111) **48518**
(540) RAMADA encore fig
(791) WHG (JERSEY) LIMITED, 13-14 Esplanade St.Helier Jersey JE1 1BD, JE
(793) neterminuota
išimtinė
(580) 2014 01 09

---

(111) **48518**
(540) RAMADA encore fig
(791) Sublicencija WHG (IRELAND) HOTELS, 6th Floor, South Bank House, Barrow Street Dublin 4, IE
(793) neterminuota
neišimtinė
(580) 2014 01 09

---

(111) **48518**
(540) RAMADA encore fig
(791) Sublicencija WYNDHAM HOTEL GROUP (UK) EAST LIMITED, The Triangle, 5-17 Hammersmith Grove London W6 0LG, GB
(793) neterminuota
neišimtinė
(580) 2014 01 09

---

(111) **56505**
(540) RAMADA VILNIUS fig
(791) WHG (JERSEY) LIMITED, 13-14 Esplanade St.Helier Jersey JE1 1BD, JE
(793) neterminuota
išimtinė
(580) 2014 01 09

---

(111) **56505**
(540) RAMADA VILNIUS fig
(791) Sublicencija WHG (IRELAND) HOTELS, 6th Floor, South Bank House, Barrow Street Dublin 4, IE,
(793) neterminuota
neišimtinė
(580) 2014 01 09

---

(111) **56505**
(540) RAMADA VILNIUS fig
(791) Sublicencija WYNDHAM HOTEL GROUP (UK) EAST LIMITED, The Triangle, 5-17 Hammersmith Grove London W6 0LG, GB
(793) neterminuota
neišimtinė
(580) 2014 01 09

---

(111) **56545**
(540) fig
(791) AB „LIFOSA“, Juodkiškio g. 50 LT-57232, Kėdainiai, LT
(793) 2020 01 28
išimtinė
(580) 2014 01 28

---

(111) **56546**
(540) fig
(791) AB „LIFOSA“, Juodkiškio g. 50 LT-57232, Kėdainiai, LT
(793) 2020 01 28
išimtinė
(580) 2014 01 28

---

(111) **56547**
(540) fig
(791) AB „LIFOSA“, Juodkiškio g. 50 LT-57232, Kėdainiai, LT
(793) 2020 01 28
išimtinė
(580) 2014 01 28

Ženklai, išregistruoti pagal Lietuvos Respublikos prekių ženklų įstatymo 24 straipsnį

(111) **58845**
(540) Renkuosi mokyti! fig
(580) 2014 01 28

---

(111) **66801**
(540) PUSĖ AŠTUONIŲ ALUS fig
(580) 2014 01 15

---

(111) **67094**
(540) NODO-PROST
(580) 2014 01 14

Teisės į ženklą įkeitimas pagal Lietuvos Respublikos prekių ženklų įstatymo 45 straipsnį

(111) **8668**
(540) DP fig
(450) 1994 02 15
(732) UAB „KORELITA“, Pramonės pr.4, LT-51329 Kaunas, LT
Įkeitimo dokumento numeris, data
20120140001617
2014 01 10
(580) 2014 01 20

---

(111) **30382A**
(540) GINTARINIAI makaronai
(450) 1999 01 25
(732) UAB „AMBER PASTA“, Pagynės k., Babtų sen., LT-54324 Kauno r., LT
Įkeitimo dokumento numeris, data
20220140000067
2014 01 02
(580) 2014 01 09

---

(111) **34136**
(540) ACEMIX
(450) 1999 09 27
(732) UAB „KORELITA“, Pramonės pr.4, LT-51329 Kaunas, LT
Įkeitimo dokumento numeris, data
20120140001617
2014 01 10
(580) 2014 01 20

---

(111) **34137**
(540) DACPEMIX
(450) 1999 09 27
(732) UAB „KORELITA“, Pramonės pr.4, LT-51329 Kaunas, LT
Įkeitimo dokumento numeris, data
20120140001617
2014 01 10
(580) 2014 01 20

---

(111) **40220A**
(540) PASAKA fig
(450) 2000 11 27
(732) UAB „AMBER PASTA“, Pagynės k., Babtų sen., LT-54324 Kauno r., LT
Įkeitimo dokumento numeris, data
20220140000067
2014 01 02
(580) 2014 01 09

---

(111) **55713**
(540) Freor fig
(450) 2007 10 25
(732) UAB FREOR LT, Dariaus ir Girėno g. 99, LT-02189 Vilnius, LT
Įkeitimo dokumento numeris, data
20220140003343
2014 01 16
(580) 2014 01 17

Teisės į ženklą įkeitimo išregistravimas pagal Lietuvos Respublikos prekių ženklų įstatymo 45 straipsnį

(111) **40164**
(540) Mantinga fig
(732) UAB „MANTINGA“, Kęstučio g. 9/20, LT-68308 Marijampolė, LT
Įkeitimo išregistravimo dokumento numeris, data
201201470002972
2014 01 15
(580) 2014 01 20

---

(111) **40164**
(540) Mantinga fig
(732) UAB „MANTINGA“, Kęstučio g. 9/20, LT-68308 Marijampolė, LT
Įkeitimo išregistravimo dokumento numeris, data
20120140002980
2014 01 15
(580) 2014 01 20

---

(111) **40164**
(540) Mantinga fig
(732) UAB „MANTINGA“, Kęstučio g. 9/20, LT-68308 Marijampolė, LT
Įkeitimo išregistravimo dokumento numeris, data
20120140002985
2014 01 15
(580) 2014 01 20

---

(111) **40164**
(540) Mantinga fig
(732) UAB „MANTINGA“, Kęstučio g. 9/20, LT-68308 Marijampolė, LT
Įkeitimo išregistravimo dokumento numeris, data
20120140002994
2014 01 15
(580) 2014 01 20

---

(111) **60827**
(540) Mantinga fig
(732) UŽDAROJI AKCINĖ BENDROVĖ „MANTINGA“, Stoties g. 51, LT-68261 Marijampolė, LT
Įkeitimo išregistravimo dokumento numeris, data
20120140002980
2014 01 15
(580) 2014 01 20

---

(111) **60827**
(540) Mantinga fig
(732) UŽDAROJI AKCINĖ BENDROVĖ „MANTINGA“, Stoties g. 51, LT-68261 Marijampolė, LT
Įkeitimo išregistravimo dokumento numeris, data
20120140002985
2014 01 15
(580) 2014 01 20

---

(111) **60827**
(540) Mantinga fig
(732) UŽDAROJI AKCINĖ BENDROVĖ „MANTINGA“, Stoties g. 51, LT-68261 Marijampolė, LT
Įkeitimo išregistravimo dokumento numeris, data
20120140002994
2014 01 15
(580) 2014 01 20

---

(111) **65611**
(540) MANTINGA FOOD
(732) UŽDAROJI AKCINĖ BENDROVĖ „MANTINGA“, Stoties g. 51, LT-68261 Marijampolė, LT
Įkeitimo išregistravimo dokumento numeris, data
20120140002972
2014 01 15
(580) 2014 01 20

---

(111) **65611**
(540) MANTINGA FOOD
(732) UŽDAROJI AKCINĖ BENDROVĖ „MANTINGA“, Stoties g. 51, LT-68261 Marijampolė, LT
Įkeitimo išregistravimo dokumento numeris, data
20120140002980
2014 01 15
(580) 2014 01 20

---

(111) **65611**
(540) MANTINGA FOOD
(732) UŽDAROJI AKCINĖ BENDROVĖ „MANTINGA“,
Stoties g. 51, LT-68261 Marijampolė, LT
Įkeitimo išregistravimo dokumento numeris, data
20120140002985
2014 01 15
(580) 2014 01 20

---

(111) **65611**
(540) MANTINGA FOOD
(732) UŽDAROJI AKCINĖ BENDROVĖ „MANTINGA“,
Stoties g. 51, LT-68261 Marijampolė, LT
Įkeitimo išregistravimo dokumento numeris, data
20120140002994
2014 01 15
(580) 2014 01 20

---

(111) **65832**
(540) MANTINGA fig
(732) UŽDAROJI AKCINĖ BENDROVĖ „MANTINGA“,
Stoties g. 51, LT-68261 Marijampolė, LT
Įkeitimo išregistravimo dokumento numeris, data
20120140002972
2014 01 15
(580) 2014 01 20

---

(111) **65832**
(540) MANTINGA fig
(732) UŽDAROJI AKCINĖ BENDROVĖ „MANTINGA“,
Stoties g. 51, LT-68261 Marijampolė, LT
Įkeitimo išregistravimo dokumento numeris, data
20120140002980
2014 01 15
(580) 2014 01 20

---

(111) **65832**
(540) MANTINGA fig
(732) UŽDAROJI AKCINĖ BENDROVĖ „MANTINGA“,
Stoties g. 51, LT-68261 Marijampolė, LT
Įkeitimo išregistravimo dokumento numeris, data
20120140002985
2014 01 15
(580) 2014 01 20

---

(111) **65832**
(540) MANTINGA fig
(732) UŽDAROJI AKCINĖ BENDROVĖ „MANTINGA“,
Stoties g. 51, LT-68261 Marijampolė, LT
Įkeitimo išregistravimo dokumento numeris, data
20120140002994
2014 01 15
(580) 2014 01 20

Atitaisymai

(111) **67059**

(540) POLLO Pizzeria, fig

(732) UAB PICERIJA „PAS PAOLO“, LT

Atitaisymas savininkui paprašius

Paskelbta: Išradimai. Dizainas. Prekių ženklai. 2013/07, puslapis: 244

(732) UAB PICERIA „PAS POLO“, S. Daukanto g. 17, LT-48492, Kaunas, LT

Atitaisymas:

(732) UAB PICERIJA „PAS PAOLO“, S. Daukanto g. 17, LT-48492, Kaunas, LT

Atitaisymo data: 2014 01 06

Tarptautinės ženklo registracijos, pripažintos negaliojančiomis Lietuvos Respublikoje pagal Lietuvos Respublikos prekių ženklų įstatymo 34 straipsnį

(800) **1 112 920**
(540) fig
(141) *Sprendimo priėmimo data*
2013 12 10

---

(800) **1 113 370**
(540) BANK FININVEST, fig
(141) *Sprendimo priėmimo data*
2013 12 10

VARDINĖ PREKIŲ ŽENKLŲ SAVININKŲ RODYKLĖ

(732) Ženklo savininkas, valstybės kodas	(510) Klasifikacijos indeksas	(111) Liudijimo numeris
„VIC. VAN ROMPUY“ OF IN ‘T KORT „VARO“, BE	7, 9	68150
AB KREKENAVOS AGROFIRMA, LT	29	68143
AKCINĖ BENDROVĖ „SPECIALIZUOTA KOMPLEKTAVIMO VALDYBA“, LT	29, 31	68108
AKCINĖ BENDROVĖ „STUMBRAS“, LT	33	68148
	33	68180
AKCINĖ BENDROVĖ „VILNIAUS DEGTINĖ“, LT	33	68115
	33	68116
	33	68117
AKCINĖ BENDROVĖ „VILNIAUS PAUKŠTYNAS“, LT	29	68093
	29	68094
AQUA NRG INVESTMENTS LIMITED, CY	33	68179
ASUSTEK COMPUTER INCORPORATION, TW	9	68160
BALBIINO AS, EE	30	68046
CERTMEDICA INTERNATIONAL GmbH, DE	5	68102
CHAUVIN ANKERPHARM GmbH, DE	5	68211
DANSKE BANK A/S, DK	41	68200
	41	68201

(732) Ženklo savininkas, valstybės kodas	(510) Klasifikacijos indeksas	(111) Liudijimo numeris
DESICCANT TECHNOLOGIES GROUP, UAB, LT	11	68052
DURACELL BATTERIES BVBA, BE	11	68144
EUROAPOTHECA, UAB, LT	5, 35, 44	68059
	5, 35, 44	68060
FIDIA FARMACEUTICI SPA, IT	5	68242
FOTOGRAFAS.PRO, UAB, LT	9, 16, 35, 41	68197
GOOGLE INC, US	9, 35, 42	68126
	9, 35, 42	68127
	9, 35, 42	68128
	9, 35, 42	68129
	9, 35, 42	68130
IĮ „FEBA.LT“, LT	35	68119
KREDITO UNIJA „VILNIAUS TAUPOMOJI KASA“, LT	36	68042
LIETUVOS IR NORVEGIJOS UAB „NORVELITA“, LT	29, 31, 35	68159
LIETUVOS IR PRANCŪZIJOS UAB „BELVEDERE BALTIC“, LT	9, 35, 41	68114
LIETUVOS RESPUBLIKOS VALSTYBINĖ SAUGOMŲ TERITORIJŲ TARNYBA, LT	35	68073
LIETUVOS VYRIAUSIOJO ARCHYVARO TARNYBA, LT	41	68107
MANO APDAILA, UAB, LT	35, 36, 37	68106
MAXIMA GROUP, UAB, LT	29, 30, 32	68226

(732) Ženklo savininkas, valstybės kodas	(510) Klasifikacijos indeksas	(111) Liudijimo numeris
MAŽOJI BENDRIJA „KICKER PICKER“, LT	45	68167
	45	68168
MB „ARVIS KROSNER“, LT	25	68089
McNEIL AB, SE	5	68210
NACIONALINIS ENERGETIKOS FORUMAS, LT	16	68192
NIKE INTERNATIONAL, LTD, US	25	68230
NOVARTIS AG, CH	10	68141
	10	68142
	5	68183
	5	68249
OY KARL FAZER AB, FI	30	68240
PPR, FR	3, 14, 18, 25, 28, 35, 36, 38, 41	68157
PUBLIC JOINT STOCK COMPANY „OBOLON“, UA	21, 32	68122
R. GRIGO IĮ, LT	11	68058
RATIOPHARM GmbH, DE	5	68246
	5	68247
TAUPKASĖ, KREDITO UNIJA, LT	36	68133
UAB „A. BUDREIKIENĖS ODONTOLOGIJOS KLINIKA“, LT	44	68146
UAB „AGRO PRODUKTAI“, LT	35	68204
	35	68205
	30	68206
	35	68207
UAB „ALISPORT“, LT	25	68087
UAB „AMWHIS“, LT	43	68092
UAB „APVG“, LT	37, 42	68134

(732) Ženklo savininkas, valstybės kodas	(510) Klasifikacijos indeksas	(111) Liudijimo numeris
UAB „ATOMIS“, LT	9	68074
	9	68075
UAB „AURIMONA“, LT	29, 30, 35, 43	68076
UAB „AUTOMATIZAVIMO SPRENDIMAI“, LT	37	68187
UAB „AVIAAM LEASING“, LT	36	68194
UAB „BALTLANA“, LT	43	68124
UAB „BALTŲ LANKŲ“ LEIDYBA, LT	41	68053
UAB „BBG BALTIC“, LT	29	68218
UAB „BITĖ LIETUVA“, LT	38	68212
	38	68213
	38	68214
	38	68215
	38	68216
UAB „CAPITAL REAL ESTATE“, LT	36	68154
UAB „CEMEX FARMA“, LT	5	68047
UAB „DMD GROUP“, LT	3, 44	68209
UAB „DOUGLAS LT“, LT	3, 14, 35, 44	68147
UAB „DPD LIETUVA“, LT	39	68198
UAB „DVIRAČIŲ MIESTAS“, LT	35	68101
UAB „E-VERSLO KLASTERIS“, LT	36	68203
UAB „ENEKA“, LT	7, 11, 20	68077
UAB „EUROPE MEDICAL GROUP“, LT	5	68054
UAB „FD GROUP“, LT	35	68195
	5	68196

(732) Ženklo savininkas, valstybės kodas	(510) Klasifikacijos indeksas	(111) Liudijimo numeris
UAB „GINTARINĖ VAISTINĖ“, LT	3, 5	68056
	3, 5	68057
UAB „GLOBUS TRADE LT“, LT	35	68071
UAB „GULIVERIO KELIONĖS“, LT	39	68158
UAB „ICECO“, LT	29, 30, 35	68066
UAB „ITALIANA LT“, LT	33	68082
UAB „JB GROUP“, LT	35, 37, 39	68140
UAB „JŪSŲ VIZIJA“, LT	43	68043
UAB „KETURI GANDRAI“, LT	35	68165
	35	68166
UAB „KINKANAS“, LT	41, 43	68120
UAB „KOMERTA“, LT	35	68112
UAB „KRISTIANA“, LT	3, 5, 25, 35, 44	68164
UAB „KUSTODIJA“, LT	1, 35	68217
UAB „KVAPAI IR SPALVOS“, LT	35	68254
UAB „LITECHNIJA“, LT	6, 7, 12	68139
UAB „LIUKS“, LT	43	68050
UAB „LRYTAS“, LT	35, 41, 42	68048
	35, 41, 42	68049
UAB „LUKOIL BALTIJA“, LT	35, 37, 43	68253
UAB „LUKŠIŲ PIENINĖ“, LT	29	68090
UAB „M-1“, LT	41	68185
	41	68186
UAB „MAISTAS EXPRESS“, LT	29, 30, 35, 43	68231
	29, 30, 35, 43	68232

(732) Ženklo savininkas, valstybės kodas	(510) Klasifikacijos indeksas	(111) Liudijimo numeris
UAB „MAX COFFEE“, LT	43	68103
UAB „MEDAKUS“, LT	25, 35	68061
UAB „MEDICINOS LINIJA“, LT	5	68068
	5	68069
UAB „MINERALINIAI VANDENYS“, LT	33	68244
	33	68245
UAB „MULTIMEDIAMARK“, LT	9, 41	68235
UAB „MYLIDOS REKLAMA“, LT	35	68163
UAB „NAMŲ VADYBA“, LT	36	68123
UAB „NATURAL NORTH CAVIAR“, LT	29, 30, 31	68104
UAB „NUOSTABIOJI TECHNOLOGIJA“, LT	9, 11, 42	68241
UAB „ODISANA“, LT	35	68221
UAB „PIXELMATOR TEAM“, LT	42	68161
UAB „PLUNGĖS KOOPERATINĖ PREKYBA“, LT	29	68137
	29	68138
UAB „RIMI LIETUVA“, LT	29, 30	68063
	35	68184
UAB „RJ COMPANY“, LT	12	68155
UAB „SATGATE“, LT	38	68131
UAB „SENUKŲ PREKYBOS CENTRAS“, LT	35	68091
	35	68172
	6, 11, 17, 19	68173
	11, 21, 27	68174
	11, 21, 27	68177

(732) Ženklo savininkas, valstybės kodas	(510) Klasifikacijos indeksas	(111) Liudijimo numeris
	6, 11, 17, 19	68178
UAB „SORBUM LT“, LT	35, 41	68135
UAB „SPORTAS IR MADA“, LT	35	68188
UAB „SS LEIDYBA“, LT	16	68044
UAB „STALIKSENA“, LT	11, 44	68182
UAB „STATYBOS PROJEKTŲ SPRENDIMAI“, LT	36, 37, 42	68078
UAB „SUCCESS INTERNATIONAL“, LT	35, 41	68227
UAB „SĖKMĖS TILTAS“, LT	43	68175
	43	68176
UAB „TAKSI JAZZ“, LT	35, 39, 42	68121
UAB „TIMIDUS“, LT	35, 36, 37	68096
UAB „TREVORS LT“, LT	29, 30	68162
UAB „TUTUTIS“, LT	12, 35	68095
UAB „VALIUS“, LT	41	68083
UAB „VIA UNICA“, LT	44	68067
UAB „VIALJANS“, LT	35	68065
UAB „VITARDUS“, LT	38	68064
UAB „VUDSTOKAS“, LT	43	68199
UAB „WEST PHARMA EAST“, LT	5	68055
UAB „ČILI KAIMAS“, LT	43	68145
UAB „ŠVYTURYS-UTENOS ALUS“, LT	41, 43	68152
	35, 41	68248
UAB „ŽALGIRIO VERSLO CENTRAS“, LT	36	68149
UAB „ŽINIŲ RADIJAS“, LT	38, 41	68081
UAB BROCANTELA, LT	20	68045
UAB EFEKTYVŪS PROCESAI, LT	16, 35, 41	68084
UAB ELDK, LT	44	68088
UAB FLAMINTA, LT	11, 35, 37	68250
UAB LAUREMA, LT	3, 16	68111
UAB NEOVITAL, LT	5, 35	68229
UAB RHENUS SVORIS, LT	39	68151
UAB SAULESA, LT	37	68109
UAB TECHNETIC, LT	35, 42	68070
UAB TINGIS GROUP, LT	20, 35	68202
UNIVERSAL PROTEIN SUPPLEMENTS CORPORATION D/B/A UNIVERSAL NUTRITION, US	5, 25	68251
	5, 25	68252
UŽDAROJI AKCINĖ BENDROVĖ „EVELETA“, LT	36	68051
UŽDAROJI AKCINĖ BENDROVĖ „MIRATONA“, LT	25	68224
	25	68225
UŽDAROJI AKCINĖ BENDROVĖ „RIVONA“, LT	29, 30, 32	68208
UŽDAROJI AKCINĖ BENDROVĖ „VIGESTA“, LT	29	68062
	29	68219
VIEŠOJI ĮSTAIGA „KAUNO APSKRITIES FUTBOLO RĖMIMO FONDAS“, LT	41	68080
VŠĮ DEMOKRATIJOS PLĖTROS FONDAS, LT	16	68153
VŠĮ GYVYBĖS MOKSLŲ IR EDUKOLOGIJOS INSTITUTAS, LT	41, 42	68189
	42	68190

(732) Ženklo savininkas, valstybės kodas	(510) Klasifikacijos indeksas	(111) Liudijimo numeris
	41	68191
VŠĮ UTENOS LIGONINĖ, LT	44	68105
ANA TERIAJEVA, LT	44	68072
ASTA JELINSKIENĖ, LT	9	68097
	9	68098
	9, 16	68099
	9, 16	68100
AUDRIUS BALČIŪNAS, LT	35	68132
AUDRIUS RIMAVIČIUS, LT	19	68169
AURELIJA GRICIŪTĖ, LT	41	68193
BRIGITA ORANTIENĖ, LT	35	68233
	35	68234
DAINIUS MIKUCKAS, LT	44	68181
DONATAS KLIUNKA, LT	35	68233
	35	68234
JULIJUS BUDILOVSKIS, LT	3, 5, 34	68222
	2, 3, 5, 9, 13, 25, 34	68223
KRISTINA VOLUDSKIENĖ, LT	25	68136
MANTAS BERTAUSKIS, LT	41	68171
MHER GEVORKJAN, LT	43	68113
MILANA JAŠINSKYTĖ-PANKEVIČIENĖ, LT	41	68193
MINDAUGAS ŠIMANAUSKAS, LT	39	68085
MONIKA JOČIŪNAITĖ, LT	19, 37	68125
NERIJUS KALINAUSKAS, LT	35	68243
OLVINIJUS TAMULIS, LT	35	68110
SAULIUS BASIJOKAS, LT	41	68170
SAULIUS GEDMINAS, LT	43	68220
SERGEY CHSHEBRA, LT	43	68228
TADAS CVILIKAS, LT	31, 44	68079
VALMA MASALSKIENĖ, LT	43	68156
VIKTOR LAVRINOVIČ, LT	35, 41, 45	68086

SISTEMINĖ PREKIŲ ŽENKLŲ RODYKLĖ

(510) Klasifikacijos indeksas	(111) Liudijimo numeris
1	68217
2	68223
3	68056, 68057, 68111, 68147, 68157, 68164, 68209, 68222, 68223
5	68047, 68054, 68055, 68056, 68057, 68059, 68060, 68068, 68069, 68102, 68164, 68183, 68196, 68210, 68211, 68222, 68223, 68229, 68242, 68246, 68247, 68249, 68251, 68252
6	68139, 68173, 68178
7	68077, 68139, 68150
9	68074, 68075, 68097, 68098, 68099, 68100, 68114, 68126, 68127, 68128, 68129, 68130, 68150, 68160, 68197, 68223, 68235, 68241
10	68141, 68142
11	68052, 68058, 68077, 68144, 68173, 68174, 68177, 68178, 68182, 68241, 68250
12	68095, 68139, 68155
13	68223
14	68147, 68157
16	68044, 68084, 68099, 68100, 68111, 68153, 68192, 68197
17	68173, 68178
18	68157
19	68125, 68169, 68173, 68178
20	68045, 68077, 68202
21	68122, 68174, 68177
25	68061, 68087, 68089, 68136, 68157, 68164, 68223, 68224, 68225, 68230, 68251, 68252

(510) Klasifikacijos indeksas	(111) Liudijimo numeris
27	68174, 68177
28	68157
29	68062, 68063, 68066, 68076, 68090, 68093, 68094, 68104, 68108, 68137, 68138, 68143, 68159, 68162, 68208, 68218, 68219, 68226, 68231, 68232
30	68046, 68063, 68066, 68076, 68104, 68162, 68206, 68208, 68226, 68231, 68232, 68240
31	68079, 68104, 68108, 68159
32	68122, 68208, 68226
33	68082, 68115, 68116, 68117, 68148, 68179, 68180, 68244, 68245
34	68222, 68223
35	68048, 68049, 68059, 68060, 68061, 68065, 68066, 68070, 68071, 68073, 68076, 68084, 68086, 68091, 68095, 68096, 68101, 68106, 68110, 68112, 68114, 68119, 68121, 68126, 68127, 68128, 68129, 68130, 68132, 68135, 68140, 68147, 68157, 68159, 68163, 68164, 68165, 68166, 68172, 68184, 68188, 68195, 68197, 68202, 68204, 68205, 68207, 68217, 68221, 68227, 68229, 68231, 68232, 68233, 68234, 68243, 68248, 68250, 68253, 68254
36	68042, 68051, 68078, 68096, 68106, 68123, 68133, 68149, 68154, 68157, 68194, 68203
37	68078, 68096, 68106, 68109, 68125, 68134, 68140, 68187, 68250, 68253
38	68064, 68081, 68131, 68157, 68212, 68213, 68214, 68215, 68216
39	68085, 68121, 68140, 68151, 68158, 68198

(510) Klasifikacijos indeksas	(111) Liudijimo numeris
41	68048, 68049, 68053, 68080, 68081, 68083, 68084, 68086, 68107, 68114, 68120, 68135, 68152, 68157, 68170, 68171, 68185, 68186, 68189, 68191, 68193, 68197, 68200, 68201, 68227, 68235, 68248
42	68048, 68049, 68070, 68078, 68121, 68126, 68127, 68128, 68129, 68130, 68134, 68161, 68189, 68190, 68241
43	68043, 68050, 68076, 68092, 68103, 68113, 68120, 68124, 68145, 68152, 68156, 68175, 68176, 68199, 68220, 68228, 68231, 68232, 68253
44	68059, 68060, 68067, 68072, 68079, 68088, 68105, 68146, 68147, 68164, 68181, 68182, 68209
45	68086, 68167, 68168

NUMERINĖ PREKIŲ ŽENKLŲ RODYKLĖ

(210) Paraiškos numeris	(111) Liudijimo numeris	(210) Paraiškos numeris	(111) Liudijimo numeris
2010 0526	68188	2012 1680	68194
2012 0475	68073	2012 1710	68158
2012 1253	68074	2012 1720	68044
2012 1254	68075	2012 1724	68045
2012 1255	68076	2012 1728	68159
2012 1256	68077	2012 1733	68195
2012 1261	68120	2012 1734	68196
2012 1317	68042	2012 1753	68197
2012 1329	68043	2012 1760	68198
2012 1365	68078	2012 1785	68199
2012 1378	68122	2012 1818	68200
2012 1387	68079	2012 1819	68201
2012 1389	68080	2012 1820	68202
2012 1403	68123	2012 1821	68126
2012 1407	68124	2012 1822	68127
2012 1414	68157	2012 1823	68128
2012 1519	68189	2012 1824	68129
2012 1520	68190	2012 1825	68130
2012 1521	68191	2012 1847	68131
2012 1523	68192	2012 1860	68132
2012 1572	68081	2012 1862	68133
2012 1575	68082	2012 1883	68084
2012 1585	68083	2012 1887	68085
2012 1594	68125	2012 1892	68134
2012 1658	68193	2012 1900	68086

(210) Paraiškos numeris	(111) Liudijimo numeris	(210) Paraiškos numeris	(111) Liudijimo numeris
2012 1978	68160	2012 2272	68135
2012 1989	68046	2012 2275	68093
2012 1993	68161	2012 2276	68094
2012 1995	68047	2012 2277	68136
2012 1996	68162	2012 2287	68137
2012 2000	68048	2012 2288	68138
2012 2001	68049	2012 2291	68154
2012 2017	68163	2012 2296	68095
2012 2018	68050	2013 0101	68051
2012 2094	68203	2013 0102	68052
2012 2104	68204	2013 0104	68053
2012 2105	68205	2013 0110	68054
2012 2106	68206	2013 0112	68164
2012 2107	68207	2013 0120	68165
2012 2111	68208	2013 0121	68166
2012 2143	68121	2013 0125	68167
2012 2145	68087	2013 0126	68168
2012 2157	68088	2013 0134	68169
2012 2166	68089	2013 0138	68055
2012 2173	68090	2013 0139	68170
2012 2178	68091	2013 0142	68056
2012 2243	68230	2013 0143	68057
2012 2248	68231	2013 0144	68171
2012 2249	68232	2013 0147	68172
2012 2252	68233	2013 0158	68173
2012 2253	68234	2013 0159	68174
2012 2255	68235	2013 0160	68175
2012 2263	68092	2013 0162	68176

(210) Paraiškos numeris	(111) Liudijimo numeris	(210) Paraiškos numeris	(111) Liudijimo numeris
2013 0169	68177	2013 0249	68229
2013 0170	68178	2013 0294	68139
2013 0175	68058	2013 0300	68096
2013 0183	68059	2013 0307	68097
2013 0184	68060	2013 0308	68098
2013 0188	68179	2013 0309	68099
2013 0189	68061	2013 0310	68100
2013 0196	68062	2013 0311	68101
2013 0201	68209	2013 0313	68140
2013 0202	68210	2013 0317	68102
2013 0216	68211	2013 0318	68103
2013 0217	68212	2013 0319	68141
2013 0218	68213	2013 0320	68142
2013 0219	68214	2013 0339	68155
2013 0221	68215	2013 0351	68104
2013 0222	68216	2013 0353	68105
2013 0223	68217	2013 0354	68106
2013 0226	68218	2013 0358	68143
2013 0227	68219	2013 0360	68107
2013 0230	68220	2013 0364	68108
2013 0233	68221	2013 0366	68109
2013 0234	68222	2013 0368	68110
2013 0235	68223	2013 0369	68111
2013 0236	68224	2013 0371	68144
2013 0237	68225	2013 0372	68145
2013 0240	68226	2013 0374	68146
2013 0241	68227	2013 0389	68147
2013 0242	68228	2013 0390	68112

(210) Paraiškos numeris	(111) Liudijimo numeris
2013 0401	68240
2013 0402	68241
2013 0406	68242
2013 0436	68243
2013 0439	68244
2013 0440	68245
2013 0441	68246
2013 0442	68247
2013 0443	68248
2013 0444	68249
2013 0447	68250
2013 0460	68251
2013 0461	68252
2013 0470	68253
2013 0473	68180
2013 0478	68063
2013 0481	68119
2013 0483	68064
2013 0484	68065
2013 0486	68066
2013 0492	68181
2013 0493	68067
2013 0498	68068
2013 0499	68069
2013 0506	68070
2013 0512	68182
2013 0519	68071
2013 0528	68072
2013 0530	68183
2013 0535	68113
2013 0537	68114
2013 0538	68115
2013 0539	68148
2013 0541	68149
2013 0542	68116
2013 0543	68117
2013 0544	68150
2013 0571	68151
2013 0572	68156
2013 0574	68152
2013 0577	68153
2013 0600	68254
2013 0609	68184
2013 0611	68185
2013 0612	68186
2013 0681	68187

9 redakcija

TARPTAUTINĖS PREKIŲ IR PASLAUGŲ KLASIFIKACIJOS KLASIŲ SĄRAŠAS

PREKĖS

1 klasė. Chemijos produktai, naudojami pramonės, mokslo reikmėms, fotografijoje, žemės ūkyje, sodininkystėje ir miškininkystėje; neapdirbtos sintetinės dervos ir plastikai; trąšos; ugnies gesinimo mišiniai; metalų grūdinimo ir litavimo preparatai; maisto produktų konservavimo cheminės medžiagos; rauginės medžiagos; klijai pramonės reikmėms.

2 klasė. Dažai, politūros, lakai; antikorozinės medžiagos ir medieną nuo irimo saugančios medžiagos; dažymo medžiagos; beicai; neapdorotos gamtinės dervos; metalų folija ir milteliai dažytojams, dekoratoriams, spaustuvininkams ir dailininkams.

3 klasė. Balinimo preparatai ir kitos skalbimo medžiagos; valymo, poliravimo, šveitimo ir švitrinamojo apdirbimo preparatai; muilas; parfumerija, eteriniai aliejai, kosmetika, plaukų losjonai; dantų milteliai ir pastos.

4 klasė. Techniniai aliejai, riebalai ir tepalai; dulkių sugeriamieji, drėkinamieji ir rišamieji mišiniai; degalai (tarp jų variklių benzinas) ir apšvietimo medžiagos; apšvietimo žvakės ir dagčiai.

5 klasė. Farmacijos ir veterinarijos preparatai; higienos preparatai medicinos reikmėms; dietiniai produktai (medicinos reikmėms), kūdikių maistas; pleistrai, tvarsliava; dantų plombavimo ir dantų išlajų gamybos medžiagos; dezinfekavimo preparatai; kenkėjų naikinimo preparatai; fungicidai, herbicidai.

6 klasė. Ne brangieji metalai ir jų lydiniai; metalinės statybinės medžiagos; kilnojamieji metaliniai statiniai; bėgių metalai; ne elektriniai metaliniai lynai ir viela; smulkūs geležies dirbiniai ir smulkios metalinės detalės; metaliniai vamzdžiai; seifai; ne brangiųjų metalų gaminiai, nepriskirti prie kitų klasių; rūdos.

7 klasė. Mašinos ir staklės; varikliai (išskyrus antžeminių transporto priemonių); mašinų sankabų ir pavarų elementai (išskyrus antžeminių transporto priemonių); žemės ūkio padargai (išskyrus rankinius); perėtuvai.

8 klasė. Įrankiai ir padargai (rankiniai); peiliai, šaltieji ginklai; skustuvai.

9 klasė. Mokslinai, jūriniai, geodeziniai, fotografijos, kinematografijos, optiniai, svėrimo, matavimo, signalizavimo, tikrinimo (priežiūros), gelbėjimo, mokymo prietaisai ir aparatai; elektros praleidimo, perjungimo, transformavimo, akumuliavimo, reguliavimo ir valdymo aparatai ir prietaisai; garso ar vaizdo įrašymo, perdavimo ar atkūrimo aparatūra; magnetinės duomenų laikmenos, įrašų diskai; prekybos automatai ir monetinių aparatų mechanizmai; kasos aparatai, skaičiavimo mašinos, duomenų dorojimo įrenginiai ir kompiuteriai; gesintuvai.

10 klasė. Chirurgijos, medicinos, stomatologijos ir veterinarijos aparatai ir instrumentai; rankų ir kojų protezai, akių ir dantų protezai; ortopediniai gaminiai; žaizdų siuvimo medžiagos.

11 klasė. Apšvietimo, šildymo, garų gamybos, valgio virimo, šaldymo, džiovinimo, vėdinimo, vandens tiekimo ir sanitariniai įrenginiai.

12 klasė. Transporto priemonės; sausumos, vandens ir oro susisiekimo priemonės.

13 klasė. Šaunamieji ginklai; šaudmenys ir sviediniai; sprogstamosios medžiagos; fejerverkai.

14 klasė. Brangieji metalai ir jų lydiniai, brangiųjų metalų arba jais padengti dirbiniai, nepriskirti prie kitų klasių; juvelyriniai dirbiniai, brangakmeniai; laikrodžiai ir kiti laikmačiai.

15 klasė. Muzikos instrumentai.

16 klasė. Popierius, kartonas ir jų gaminiai, nepriskirti prie kitų klasių; spaudiniai; įrišimo medžiagos; fotonuotraukos; raštinės reikmenys; raštinės ir buitinės lipniosios medžiagos; dailininkų reikmenys; teptukai; rašomosios mašinėlės ir biuro reikmenys (išskyrus baldus); mokomoji medžiaga ir vaizdinės priemonės (išskyrus aparatūrą); plastikinės pakavimo medžiagos (nepriskirtos prie kitų klasių); šriftai; klišės.

17 klasė. Kaučiukas, gutaperčia, guma, asbestas, žėrutis ir jų gaminiai, nepriskirti prie kitų klasių; plastikų pusgaminiai; užpildai, sandarinimo ir izoliacinės medžiagos; ne metaliniai lankstieji vamzdžiai.

18 klasė. Odos ir odų pakaitalai, jų gaminiai, nepriskirti prie kitų klasių; gyvūnų odos, kailiai; lagaminai, kelioniniai krepšiai; lietaus ir saulės skėčiai, lazdos (kriukiai); rimbai, botagai, pakinktai ir balnojimo reikmenys.

19 klasė. Statybinės medžiagos (ne metalinės); statybiniai standieji ne metaliniai vamzdžiai; asfaltas, dervos ir bitumas; kilnojamieji ne metaliniai statiniai; ne metaliniai paminklai.

20 klasė. Baldai, veidrodžiai, paveikslų rėmai; medžio, kamščio, meldų, nendrių, gluosnių, rago, kaulo, dramblio kaulo, banginio ūsų, vėžlio šarvo, kriauklių, gintaro, perlamutro, jūros putų dirbiniai, šių medžiagų pakaitalų arba plastikų gaminiai (nepriskirti prie kitų klasių).

21 klasė. Namų apyvokos arba virtuvės reikmenys ir indai; šukos ir kempinės; šepečiai (išskyrus teptukus); šepečių medžiagos; valymo reikmenys; metaliniai raizginiai šveistukai; neapdirbtas arba iš dalies apdirbtas stiklas (išskyrus statybinį); stiklo, porceliano ir keramikos gaminiai, nepriskirti prie kitų klasių.

22 klasė. Lynai, virvės, špagatai, tinklai, palapinės, stoginės, brezentas, burės, maišai (nepriskirti prie kitų klasių); kamšalai (išskyrus guminius ir plastikinius); pluoštinė tekstilės žaliava.

23 klasė. Tekstilės verpalai ir siūlai.

24 klasė. Audiniai ir tekstilės gaminiai, nepriskirti prie kitų klasių; lovatiesės ir staltiesės.

25 klasė. Drabužiai, apranga, avalynė, galvos apdangalai.

26 klasė. Nėriniai, siuvinėti gaminiai, kaspinai, juostos; sagos, kabliukai, kilputės, smeigtukai, adatos; dirbtinės gėlės.

27 klasė. Kilimai, dembliai, patiesalai, linoleumas ir kitos grindų dangos; sienų apmušalai (ne tekstiliniai).

28 klasė. Žaidimai ir žaislai; gimnastikos ir sporto reikmenys, nepriskirti prie kitų klasių; Kalėdų eglučių papuošalai.

29 klasė. Mėsa, žuvis, paukštiena ir žvėriena; mėsos ekstraktai; konservuoti, šaldyti, džiovinti, virti ir kepti vaisiai ir daržovės; drebučiai, uogienės, kompotai; kiaušiniai, pienas ir pieno produktai; maistiniai aliejai ir riebalai.

30 klasė. Kava, arbata, kakava, cukrus, ryžiai, tapijoka, sago kruopos, kavos pakaitalai; miltai ir grūdų produktai, duona, pyragas ir konditerijos gaminiai, ledai; medus, sirupas; mielės, kepimo milteliai; druska, garstyčios; actas, padažai; prieskoniai; ledas.

31 klasė. Žemės ūkio, sodo, miško produktai ir grūdai, nepriskirti prie kitų klasių; gyvi gyvūnai; švieži vaisiai ir daržovės; sėklos, gyvi augalai ir gėlės; pašarai; salyklas.

32 klasė. Alus; mineralinis ir gazuotas vanduo, kiti gaivieji gėrimai; vaisių gėrimai ir vaisių sultys; sirupai ir kiti gėrimų gaminimo mišiniai.

33 klasė. Svaigieji gėrimai (išskyrus alų).

34 klasė. Tabakas; rūkymo reikmenys; degtukai.

PASLAUGOS

35 klasė. Reklama; verslo vadyba; verslo tvarkyba; įstaigų veikla.

36 klasė. Draudimas; finansinės operacijos; piniginės operacijos; nekilnojamojo turto operacijos.

37 klasė. Statyba; taisymas (remontas); įtaisymo ir įrengimo paslaugos.

38 klasė. Telekomunikacijos.

39 klasė. Vežimas; prekių pakavimas ir sandėliavimas; kelionių rengimas.

40 klasė. Medžiagų apdirbimas ir apdorojimas.

41 klasė. Švietimas, mokymas; pramogos; sportinė ir kultūrinė veikla.

42 klasė. Mokslo ir technologijų paslaugos ir su tuo susiję tyrimai ir projektavimas; pramoninės analizės ir tyrimų paslaugos; kompiuterių programinės ir aparatinės įrangos projektavimas ir tobulinimas.

43 klasė. Maisto ir gėrimų parūpinimo paslaugos; laikinas apgyvendinimas.

44 klasė. Medicinos paslaugos; veterinarijos paslaugos; žmonių ar gyvūnų higieninė ir grožio priežiūra; žemdirbystės, sodininkystės ir miškininkystės paslaugos.

45 klasė. Juridinės paslaugos; asmenų ir nuosavybės apsaugos paslaugos; asmeninės ir visuomeninės kitų teikiamos paslaugos, susijusios su individų poreikių tenkinimu.

VALSTYBINIO PATENTŲ BIURO APELIACINIO SKYRIAUS S P R E N D I M A I

LIETUVOS RESPUBLIKOS VALSTYBINIO PATENTŲ BIURO APELIACINIO SKYRIAUS S P R E N D I M A S

2013 m. rugsėjo 10 d. Nr. 2Ap-1548
Vilnius

Lietuvos Respublikos valstybinio patentų biuro Apeliacinis skyrius (toliau – Apeliacinis skyrius) žodinio proceso tvarka išnagrinėjo suinteresuoto asmens McDonald's International Property Company, Ltd. (Jungtinės Amerikos Valstijos, US), atstovaujamo patentinės patikėtinės Aušros Pakėnienės, protestą Nr. PNZ-144 dėl FUTURE ENTERPRISES PTE LTD (Singapūras, SG), atstovaujamo advokatės, patentinės patikėtinės Redos Žabolienės, priklausančios prekių ženklo „MacCoffee 3 in 1" registracijos Nr. 65380 pripažinimo negaliojančia.

I. PROTESTO TURINYS

2012-10-18 suinteresuotas asmuo McDonald's International Property Company, Ltd. Apeliaciniam skyriui padavė protestą Nr. PNZ-144, prašydamas pripažinti negaliojančia FUTURE ENTERPRISES PTE LTD priklausančią prekių ženklo „MacCoffee 3 in 1" registraciją Nr. 65380.

Proteste suinteresuotas asmuo nurodė, kad užprotestuoto prekių ženklo registracija neatitinka Lietuvos Respublikos prekių ženklų įstatymo (Žin., 2000, Nr. 92-2844; 2004, Nr. 39-1272) (toliau – PŽĮ) 7 straipsnio 1 dalies 2 punkto ir 7 straipsnio 3 dalies reikalavimų. 2013-08-23 suinteresuotas asmuo patikslino protesto pagrindą nurodydamas, kad protestas grindžiamas PŽĮ 7 straipsnio 1 dalies 2 punktu.

III. SPRENDIMO MOTYVAI

Suinteresuotas asmuo protestą grindė PŽĮ 7 straipsnio 1 dalies 2 punktu, kuris nustato, kad ženklo registracija pripažįstama negaliojančia, jeigu jis yra tapatus įregistruotam ar pareikštam registruoti ankstesniam ženklui tapačioms ar panašioms prekėms ir (ar) paslaugoms arba klaidinamai į jį panašus ir dėl to yra galimybė suklaidinti visuomenę, įskaitant klaidinamą asociaciją su ankstesniu ženklu.

Tam, kad prekių ženklo registracija būtų pripažinta negaliojančia remiantis šia įstatymo nuostata, būtina žemiau išvardintų aplinkybių visuma:

- vėlesnė ginčijamo prekių ženklo registracija,
- ginčijamo prekių ženklo tapatumas ar klaidinamas panašumas į ankstesnį prekių ženklą,
- prekių ir (ar) paslaugų, kurioms žymėti registruojamas ginčijamas prekių ženklas, tapatumas ar klaidinamas panašumas į ankstesniu prekių ženklu žymimas prekes ir (ar) paslaugas, galimybė suklaidinti visuomenę dėl prekių ženklų savininko.

Nustačius, kad egzistuoja visų šių aplinkybių visuma, prekių ženklo registracija gali būti pripažįstama negaliojančia visoms ar daliai prekių ir (ar) paslaugų (PŽĮ 18 straipsnio 5 dalies 1 punktas).

Suinteresuotas asmuo protestą grindė šiomis jam priklausančiomis Europos Bendrijos prekių ženklų registracijomis:

1. „McCAFE" registracija Nr. 000058438, paraiškos padavimo data 1996-04-01, teisinė apsauga Lietuvos Respublikoje šio ženklo registracijai galioja nuo įstojimo į Europos Sąjungą datos – 2004-05-01. Ženklas registruotas 42 klasės paslaugoms „paslaugos, teikiamos arba susijusios su veikiančių ir frančizės restoranų, ir kitų įstaigų ar vietų, siūlančių paruoštus maisto produktus ar gėrimus vartojimui ar išsinešimui per įvažiavimui skirtas vietas; maisto išsinešimui ruošimas; tokių restoranų, įstaigų ar vietų projektavimas kitiems; statybų planavimas ir restoranų statybų konsultavimas kitiems".
2. „McCAFE" registracija Nr. 006870851, paraiškos padavimo data 2008-04-18. Ženklas registruotas 29 klasės prekėms „mėsos, kiaulienos, žuvies ir paukštienos patiekalai, konservuoti, virti ir kepti vaisiai bei daržovės, kiaušiniai, sūris, pienas ir pieno produktai, pikuliai, desertai" ir 30 klasės prekėms „sumuštiniai, mėsos sumuštiniai, kiaulienos sumuštiniai, žuvies sumuštiniai, vištienos sumuštiniai, biskvitai, duona, kepiniai, sausainiai, šokoladas ir šokoladiniai saldainiai, kava, kavos pakaitalai, arbata, garstyčios, avižiniai miltai, miltiniai konditerijos gaminiai, padažai, prieskoniai (kvapieji), cukrus".

Užprotestuotas prekių ženklas – „MacCoffee 3 in 1", registracijos Nr. 65380, paraiška Nr. 2011 1204 šiam ženklui registruoti Valstybiniam patentų biurui paduota 2009-09-29. Ženklas pareikštas registruoti 30 klasės prekėms „tirpusis kavos mišinys".

Lietuvos Respublikos prekių ženklų įstatymo 7 straipsnio 2 dalies 4 punkte nurodyta, kad ankstesnis ženklas yra Bendrijos prekių ženklas, kurio paraiškos padavimo data pagal Reglamentą dėl Bendrijos prekių

ženklo yra ankstesnė už šio straipsnio 1 dalyje nurodyto ženklo paraiškos padavimo datą, prireikus atsižvelgiant į prašomą suteikti ar suteiktą prioritetą. Remiantis šia įstatymo nuostata, suinteresuoto asmens prekių ženklai yra ankstesni ženklai negu protestuojamas ženklas.

Nustatant suklaidinimo galimybės egzistavimą, prekių ženklai turi būti palyginti atliekant bendrą ženklų vizualaus, fonetinio ir semantinio panašumo įvertinimą. Palyginimas turi būti paremtas bendru ženklų sukuriamu įspūdžiu, turint omenyje jų skiriamuosius ir dominuojančius elementus (*Europos Teisingumo Teismo 1997 m. lapkričio 11 d. sprendimas byloje Sabel BV v. Puma AG, Rudolf Dassler Sport, bylos Nr. C-251/95, 23 p.*). Metodinių nurodymų dėl prekių ir paslaugų ženklų tapatumo bei panašumo nustatymo, patvirtintų Valstybinio patentų biuro direktoriaus 1996-07-11 įsakymu Nr. 28, 2.2 punkte nustatyta, kad ženklų panašumą lemia juose esančių elementų bendrumas. Panašumui turi įtakos sutampančių ir nesutampančių elementų santykis, taip pat jų svarba ženklų kompozicijoje. Bendriausias ženklų panašumo kriterijus yra bendras suvokimo įspūdis, kurį sukelia ženklas ir jo vaizdo prasmė, dėl ko vartotojai ūkinėje veikloje gali ženklus supainioti, nepaisant tam tikrų juos sudarančių elementų skirtumų.

Suinteresuoto asmens prekių ženklai „McCAFE“ (Nr. 000058438) ir „McCAFE“ (Nr. 006870851) yra žodiniai, užrašyti standartiniu šriftu, lotyniškos abėcėlės raidėmis, iš kurių antrosios raidės „c“ yra mažosios, o visos kitos - didžiosios, jokių papildomų elementų ženkluose nėra.

Protestuojamas ženklas „MacCoffee 3 in 1“ (reg. Nr. 65380) yra žodinis-vaizdinis, nespalvotas, sudarytas iš žodinių ir vaizdinių elementų kompozicijos. Ženklo viršuje tamsios, horizontalaus stačiakampio užapvalintais kampais fone, šviesiomis (kontrastinės) spalvos raidėmis užrašytas žodinis elementas „MacCoffee“, kuriame pirma ir ketvirta raidės „M“ ir „C“ yra didžiosios, o likusios – mažosios, virš raidės „C“ įkomponuotas vingiuojančių kreivių derinys. Žemiau išdėstyta grafinių elementų kompozicija – garuojantis puodelis, pilnas tamsaus skysčio su šviesia puta, ant puodelio smulkiomis raidėmis užrašytas žodis „MacCoffee“, išpildytas taip pat, kaip ženklo viršuje; aplink puodelį išdėliotos kavos pupelės. Greta šio vaizdinio elemento tamsios ovalo formos fone, šviesia (kontrastine) spalva, smulkiu šriftu išpildytas junginys „3 in 1“, bei dar tamsesne spalva ir ypatingai smulkiu šriftu užrašyti žodžiai: viršuje – „Original“, apačioje „Coffee Mix“.

ES Teisingumo Teismo praktikoje pripažįstama, kad vertinant panašumą tarp dviejų ženklų, reikia ne tik atsižvelgti į vieną sudėtinio (kompleksinio) prekių ženklo elementą ir jį palyginti su kitu prekių ženklu, bet, priešingai, šį palyginimą reikia atlikti nagrinėjant ginčo ženklus, kiekvieną vertinant kaip visumą. Tai nereiškia, kad vienas ar keli elementai negali dominuoti bendrame sudėtinio prekių ženklo įspūdyje, sukurtame atitinkamos visuomenės atmintyje (*2004 m. balandžio 28 d. Teisingumo Teismo nutarties Matratzen Concord prieš VRDT, C-3/03 P, Rink. p. I-3657, 32 punktas* ir *2002 m. spalio 23 d. Pirmosios instancijos teismo sprendimo Matratzen Concord prieš VRDT – Hukla Germany (MATRATZEN), T-6/01, Rink. p. II-4335, 33 ir 34 punkt*ai). Kalbant apie sudėtinio (kompleksinio) prekių ženklo vienos ar kelių konkrečių sudedamųjų dalių dominavimo vertinimą, būtina atsižvelgti į kiekvienai iš šių sudedamųjų dalių būdingas savybes, jas palyginant su kitų sudedamųjų dalių savybėmis (*minėto sprendimo MATRATZEN 35 punktas*).

Vertinant lyginamų prekių ženklų bendrą sukuriamą suvokimo įspūdį konstatuojama, pagrindinis ir dominuojantis elementas protestuojamame ženkle yra žodinis junginys „MacCoffee“, nes yra ryškus ir užima svarbiausią vietą ženklo kompozicijoje. Ginčijamame ženkle panaudoti grafiniai elementai (garuojantis puodelis ir kavos pupelės aplink jį) tik vaizdu aprašo registruojamas 30 klasės prekes „tirpusis kavos mišinys“ bei grafiniu būdu sustiprina ženklo žodinės dalies „MacCoffee“ prasmines asociacijas su *coffee – kava* (B. Piesarskas. Didysis anglų-lietuvių kalbų žodynas, Vilnius 2010, 128 psl.). Taip pat Lietuvos Aukščiausiasis Teismas yra pažymėjęs, kad „prekių ženklų teisėje pripažįstama, kad paprastai žodinis elementas yra stiprusis bei lemiantis bendrą suvokimo įspūdį elementas žodiniame-vaizdiniame prekių ženkle“ (LAT 2003-04-23 nutartis civ. byloje Nr. 3K-3-465). Taip yra dėl to, kad visuomenė nėra linkusi analizuoti ženklų ir greičiausiai nurodo ženklą pagal žodinį elementą. Iš to seka, kad ženklų panašumas yra tikėtinas bylose, kai ženkluose yra identiški ar labai panašūs žodiniai elementai, bet skirtingi vaizdiniai elementai (*VRDT Vadovas, susijęs su protestais, 2 dalis, 2 skyrius, C. Ženklų panašumas, http://oami.europa.eu, 27 psl.).* Smulkus elementas „3 in1“ ovalo formos fone yra aprašomasis registruojamų paslaugų atžvilgiu – į protestą pateikti įrodymai patvirtina, kad junginys „3 in 1“ naudojamas kavos pakuotėse nurodant kavos gėrimą iš tirpios, balintos kavos ir cukraus mišinio, tokį vertinimą pagrindžia ir tame pačiame fone tamsia spalva, ypatingai smulkiu šriftu užrašyti žodžiai „Original“, Coffee Mix“. Pagrindiniai (dominuojantys) elementai suinteresuoto asmens ženkluose yra žodiniai junginiai „McCAFE“, jokių kitų elementų šiuose ženkluose nėra. Dalelių „Mc” ir „Mac” vartojimo dažnumas įvairiuose ženkluose nepaneigia išvados, kad nagrinėjamu atveju lyginamų ženklų skiriamąjį požymį lemia būtent žodiniai junginiai „McCAFE” ir „MacCoffee”.

Lyginamų prekių ženklų dominuojantys elementai „McCAFE“ ir „MacCoffee“ išpildyti lotyniškos abėcėlės raidėmis, iš kurių visiškai sutampa 5 raidės. Visos ankstesnius ženklus sudarančios raidės yra protestuojamame ženkle. Pagrindiniai ženklų elementai yra sudaryti tuo pačiu principu – dėl didžiųjų ir mažųjų raidžių panaudojimo akivaizdu, kad lyginami žodiniai junginiai sudaryti iš panašių dalių „Mc“ ir „Mac“ bei

„CAFE“ ir „Coffee“. Kaip jau minėta, grafiniai elementai protestuojamame ženkle tik grafiškai aprašo prekes ir nesukuria skirtingo įspūdžio vartotojams nei žodinis elementas, todėl visos išvardintos aplinkybės lemia vizualų ženklų panašumą.

Fonetiškai lyginami ženklai labai panašūs – sutampa garsų ir skiemenų skaičius, pirmųjų skiemenų „Mc“ ir „Mac“ tarimas sutaps arba bus labai panašus dėl garsų „M“ ir „c“ tapataus tarimo. Ženklai skirtųsi tik antrųjų dalių „CAFE“ [ˈkæfeɪ] ir „Coffee“ [ˈkɔfɪ] (B. Piesarskas. Didysis anglų-lietuvių kalbų žodynas, Vilnius 2010, 128, 171 psl.) tarimu, tačiau šių žodžių tarime aiškiai girdimi sutampantys priebalsiai „C“ ir „F“.

Analizuojant ženklus semantiniu aspektu, pažymėtina, kad ženklų suvokimas vertinamas vidutinio vartotojo požiūriu. Tokiu vartotoju turi būti laikomas protingai gerai informuotas, atidus ir apdairus vartotojas. Lyginami ženklai yra dirbtinai sudaryti žodiniai junginiai, pirmosios šių junginių dalys „Mc“ ir Mac“ Lietuvos vartotojų tarpe bus suvokiamos kaip dirbtiniai elementai, taip pat neatmestina, kad daliai vartotojų jos galėtų būti suprantamos kaip dalelės, vartojamos airių ar škotų pavardėse – bet kuriuo atveju šie elementai nesuteikia jokios konkrečios prasmės lyginamiems ženklams. Tuo tarpu antrosios ženklų dominuojančių elementų dalys iš anglų kalbos verčiamos kaip „CAFE“ – *kavinė*, „Coffee“ – *kava* (B. Piesarskas. Didysis anglų-lietuvių kalbų žodynas, Vilnius 2010, 128, 171 psl.). Nors šių žodžių reikšmė nėra tapati, tačiau prasminiu požiūriu yra glaudžiai susijusi, nes žodis *kavinė lietuvių kalboje vartojamas nurodant patalpą ar atskirą pastatą, kur geriama kava, arbata ir kiti gėrimai, užkandžiaujama (*Dabartinės lietuvių kalbos žodynas, Mokslo ir enciklopedijų leidybos institutas, Vilnius 2000, 292 psl.). Atsižvelgiant į tai, pripažintina, kad lyginamų ženklų, kaip visumos, sukeliamos prasminės asociacijos yra panašios – susijusios su kava ar jos vartojimo vieta.

Įvertinus tai, kas išdėstyta, darytina išvada, kad protestuojamas ženklas „MacCoffee 3 in 1“ (reg. Nr. 65380) yra klaidinamai panašus į suinteresuoto asmens prekių ženklus „McCAFE“ (Nr. 000058438) ir „McCAFE“ (Nr. 006870851).

Nustačius, kad ženklai panašūs, toliau jie tikrinami prekių ir (arba) paslaugų panašumo kontekste. Prekių (paslaugų), kurioms ženklai registruojami, vienarūšiškumas nustatomas pagal Metodiniuose nurodymuose įtvirtintus kriterijus – prekių (paslaugų) rūšį, paskirtį bei realizavimo sąlygas (4.1 p.). Siekiant įvertinti nagrinėjamų prekių ar paslaugų panašumą, reikia atsižvelgti į visus svarbius ryšį tarp prekių ar paslaugų apibūdinančius veiksnius. Šie veiksniai visų pirma apima jų rūšį, paskirtį, naudojimą ir tai, ar jos yra konkuruojančios tarpusavyje, ar papildančios vienos kitas (*1998 m. rugsėjo 29 d. Europos Teisingumo Teismo sprendimo byloje Canon Kabushiki Kaisha v. Metro-Goldwyn-Mayer Inc., C-39/97, 23 p.; 2008 m. gruodžio 18 d. Teisingumo Teismo sprendimo byloje Editions Albert René v. VRDT, C-16/06 P, 65 punktas).*

Analizuojant lyginamais ženklais žymimų prekių sąrašus, nustatyta, kad protestuojamo ženklo 30 klasės prekės „tirpusis kavos mišinys“ yra tapačios ir panašios į ankstesniu ženklu „McCAFE“ (Nr. 006870851) žymimas 30 klasės prekes „kava, kavos pakaitalai“, šios prekės yra vienarūšės, konkuruojančios, sutampa jų gamintojai ir vartotojai. Taip pat pripažintina, kad protestuojamos prekės yra iš dalies susijusios su ankstesnio ženklo „McCAFE“ (Nr. 000058438) 42 klasės paslaugų sąraše nurodytomis paslaugomis „paslaugos, teikiamos arba susijusios su veikiančių ir frančizės restoranų, ir kitų įstaigų ar vietų, siūlančių paruoštus maisto produktus ar gėrimus vartojimui ar išsinešimui per įvažiavimui skirtas vietas“, ginčijamos prekės yra svarbios suinteresuoto asmens paslaugų teikimui, todėl galėtų būti teikiamos įmonių, veikiančių tame pačiame rinkos sektoriuje.

Nagrinėjamu atveju taip pat atsižvelgtina į Teisingumo Teismo praktiką (*1998 m. rugsėjo 29 d. Teisingumo Teismo sprendimas byloje Canon Kabushiki Kaisha v. Metro-Goldwyn-Mayer Inc., C-39/97, 17 punktas*), kurioje laikomasi pozicijos, jog mažesnį prekių ženklų panašumą atsveria didesnis lyginamaisiais prekių ženklais žymimų prekių ir (arba) paslaugų panašumas, ir atvirkščiai.

Pagal tai, kas išdėstyta, konstatuojama, kad nagrinėjamu atveju buvo nustatytos visos aplinkybės pagal PŽĮ 7 straipsnio 1 dalies 2 punkto nuostatas, t.y. buvo nustatyta, kad protestuojamas ženklas yra klaidinamai panašus į ankstesnius suinteresuoto asmens ženklus ir yra pareikštas registruoti tapačioms ir panašioms 30 klasės prekėms žymėti, todėl egzistuoja vartotojų suklaidinimo galimybė.

Apeliacinio skyriaus nuomone, išvados apie suklaidinimo galimybę nepaneigia ir protestuojamo ženklo savininko pateiktas įrodymas (UAB Vilmorus 2013 m. balandžio 10-14 d. atlikta reprezentatyvi Lietuvos gyventojų apklausa), kuria remiantis 35,2 proc. apklaustųjų nurodė, kad prekių ženklai „MacCoffee 3 in 1“ ir „McCAFE“ yra klaidinamai panašūs. 44 proc. vartotojų nurodė, jog ženklai nepanašūs, tačiau nemaža dalis – 20,8 proc. vartotojų nežinojo ar negalėjo atsakyti į šį klausimą. Taigi statistiškai apylygis atsakymų rezultatas vis tik rodo, kad egzistuoja vartotojų klaidinimo tikimybė. Pažymėtina, kad suinteresuoto asmens pateiktas įrodymas (Baltijos tyrimų 2011 sausio mėnesį atlikta apklausa) yra kritikuotinas, kadangi lyginami ženklai buvo rodomi vienu metu, tuo tarpu susiformavusioje teismų praktikoje ne kartą buvo pažymėta, kad tik retais atvejais vartotojai turi galimybę vienu metu palyginti abu ženklus. Taip pat ir protestuojamo ženklo savininko pateiktas įrodymo – UAB Vilmorus 2013 m. balandžio 10-14 d. atliktos reprezentatyvios Lietuvos gyventojų apklausos (buvo klausiama, ar prekių ženklas „MacCoffee 3 in 1“, skirtas tirpiajam kavos mišiniui žymėti, priklauso kompanijai McDonald‘s International Property Company Ltd)

rezultatai negali būti objektyviai įvertinti, kadangi ypatingai didelė apklaustųjų dalis – 58 proc. nežinojo ar negalėjo atsakyti į užduotą klausimą.

IV. APELIACINIO SKYRIAUS IŠVADA

Apeliacinis skyrius, vadovaudamasis Lietuvos Respublikos prekių ženklų įstatymo 18 straipsnio 5 dalies 1 punktu,

n u t a r i a

protestą tenkinti ir prekių ženklo ženklas „MacCoffee 3 in 1“ registraciją Nr. 65380 pripažinti negaliojančia.

Apeliacinio skyriaus sprendimas per 6 mėnesius nuo priėmimo dienos gali būti skundžiamas Vilniaus apygardos teismui.

LIETUVOS RESPUBLIKOS VALSTYBINIO PATENTŲ BIURO APELIACINIO SKYRIAUS S P R E N D I M A S

2013 m. rugsėjo 17 d. Nr. 2Ap-1549 Vilnius

Lietuvos Respublikos valstybinio patentų biuro Apeliacinis skyrius (toliau – Apeliacinis skyrius) rašytinio proceso tvarka išnagrinėjo suinteresuoto asmens TEVA PHARMACEUTICAL INDUSTRIES LTD (Izraelis, IL), atstovaujamo patentinės patikėtinės T. Sterlinos, protestą Nr. PTZ-90 dėl atsisakymo suteikti apsaugą Lietuvos Respublikoje Association limited „Medical center „M.T.K.“ (Ukraina, UA) priklausančiai prekių ženklo ,,RIFONAT“ tarptautinei registracijai Nr. 1132756.

I. PROTESTO TURINYS

2013-01-18 suinteresuotas asmuo TEVA PHARMACEUTICAL INDUSTRIES LTD Apeliaciniam skyriui padavė protestą Nr. PTZ-90, prašydamas atsisakyti suteikti apsaugą Lietuvos Respublikoje Association limited „Medical center „M.T.K.“ priklausančiai prekių ženklo ,,RIFONAT“ tarptautinei registracijai Nr. 1132756.

Proteste suinteresuotas asmuo nurodė, kad užprotestuoto prekių ženklo registracija neatitinka Lietuvos Respublikos prekių ženklų įstatymo (Žin., 2000, Nr. 92-2844) (toliau – PŽĮ) 7 straipsnio 1 dalies 2 punkto reikalavimų.

III. SPRENDIMO MOTYVAI

Suinteresuotas asmuo protestą grindė PŽĮ 7 straipsnio 1 dalies 2 punktu, kuris nustato, kad ženklo registracija pripažįstama negaliojančia, jeigu jis yra tapatus įregistruotam ar pareikštam registruoti ankstesniam ženklui tapačioms ar panašioms prekėms ir (ar) paslaugoms arba klaidinamai į jį panašus ir dėl to yra galimybė suklaidinti visuomenę, įskaitant klaidinamą asociaciją su ankstesniu ženklu.

Tam, kad prekių ženklo registracija būtų pripažinta negaliojančia remiantis šia įstatymo nuostata, būtina žemiau išvardintų aplinkybių visuma:

- vėlesnė ginčijamo prekių ženklo registracija,
- ginčijamo prekių ženklo tapatumas ar klaidinamas panašumas į ankstesnį prekių ženklą,
- prekių ir (ar) paslaugų, kurioms žymėti registruojamas ginčijamas prekių ženklas, tapatumas ar klaidinamas panašumas į ankstesniu prekių ženklu žymimas prekes ir (ar) paslaugas, galimybė suklaidinti visuomenę dėl prekių ženklų savininko.

Nustačius, kad egzistuoja visų šių aplinkybių visuma, prekių ženklo registracija gali būti pripažįstama negaliojančia visoms ar daliai prekių ir (ar) paslaugų (PŽĮ 18 straipsnio 5 dalies 1 punktas).

Suinteresuotas asmuo proteste rėmėsi šiais prekių ženklais:

Ženklu ,,RISONATE“ registracija Nr. 57219, paraiška VPB paduota 2007-08-16. Ženklas registruotas 5 klasės prekėms „farmaciniai preparatai kaulų ligų gydymui ir profilaktikai“.

Ženklas ,,RISONATE“ registracija Nr. 006063267. Paraiškos padavimo Vidaus rinkos derinimo tarnybai (toliau – VRDT) data – 2007-07-03. Ženklas registruotas 5 klasės prekėms „farmaciniai preparatai kaulų ligų gydymui ir profilaktikai“.

Užprotestuotas prekių ženklas – ,,RIFONAT“, tarptautinės registracijos Nr. 1132756**,** ženklo registracijos data nurodant Lietuvos Respubliką – 2012-08-13. Ženklas registruotas sąraše nurodytoms 5 klasės prekėms.

PŽĮ 7 straipsnio 2 dalies 1 punkte nurodyta, kad ankstesnis ženklas yra ženklas, kurio paraiškos padavimo data Lietuvos Respublikoje yra ankstesnė už šio straipsnio 1 dalyje nurodyto ženklo paraiškos padavimo datą, prireikus atsižvelgiant į prašomą suteikti ar suteiktą prioritetą.

PŽĮ 7 straipsnio 2 dalies 4 punkte nurodyta, kad ankstesnis ženklas yra Bendrijos prekių ženklas, kurio paraiškos padavimo data pagal Reglamentą dėl Bendrijos prekių ženklo yra ankstesnė už šio straipsnio 1 dalyje nurodyto ženklo paraiškos padavimo datą, prireikus atsižvelgiant į prašomą suteikti ar suteiktą prioritetą.

Remiantis šiomis įstatymo nuostatomis, suinteresuoto asmens prekių ženklai yra ankstesni negu protestuojamas ženklas.

Nustatant suklaidinimo galimybės egzistavimą, prekių ženklai turi būti palyginti atliekant bendrą ženklų vizualaus, fonetinio ir semantinio panašumo įvertinimą. Palyginimas turi būti paremtas bendru ženklų sukuriamu įspūdžiu, turint omenyje jų skiriamuosius ir dominuojančius elementus (Europos Teisingumo Teismo 1997 m. lapkričio 11 d. sprendimas byloje Sabel BV v. Puma AG, Rudolf Dassler Sport*,* bylos Nr. C-251/95, 23 p.). Metodinių nurodymų dėl prekių ir paslaugų ženklų tapatumo bei panašumo nustatymo, patvirtintų Valstybinio patentų biuro direktoriaus 1996-07-11 įsakymu Nr. 28 (toliau – Metodiniai nurodymai), 2.2 punkte nustatyta, kad ženklų panašumą lemia juose esančių elementų bendrumas. Panašumui turi įtakos sutampančių ir nesutampančių elementų santykis, taip pat jų svarba ženklų kompozicijoje. Bendriausias ženklų panašumo kriterijus yra bendras suvokimo įspūdis, kurį sukelia ženklas ir jo vaizdo prasmė, dėl ko vartotojai ūkinėje veikloje gali ženklus supainioti, nepaisant tam tikrų juos sudarančių elementų skirtumų. Pagal Metodinių nurodymų 2.5. c) punktą ypatingo dėmesio reikalauja ženklai, registruoti farmaciniams preparatams, todėl šių ženklų panašumas vertintinas kritiškiau.

Suinteresuoto asmens ženklai (reg.Nr. 57219, 006063267) yra žodiniai, sudaryti iš vienintelio žodinio elemento RISONATE, išpildyto standartiniu šriftu didžiosiomis lotyniškos abėcėlės raidėmis. Protestuojamas ženklas (tarpt. reg. Nr. 1132756) taip pat yra žodinis, sudarytas iš vienintelio žodinio elemento RIFONAT, išpildyto standartiniu šriftu didžiosiomis lotyniškos abėcėlės raidėmis. Taigi pagrindiniais ženklų elementais, įtakojančiais bendrą ženklų suvokimo įspūdį, yra žodžiai RISONATE ir RIFONAT.

Vertinant vizualiai ženklai RISONATE ir RIFONAT yra panašūs, nes juos sudaro 6 identiškos raidės R, I, O, N, A, T, kurios išdėstytos tose pačiose vietose viena kitos atžvilgiu; visos protestuojamo ženklo raidės, išskyrus raidę F, yra suinteresuoto asmens ženkle. Lyginamų ženklų pradžios RI- sutampa, tai pat panašios pabaigos –NATE, -NAT bei žodžių vidurys –SON-, -FON-.

Fonetiniu aspektu lyginami ženklai taip pat yra panašūs, nes kaip minėta, ženklus sudaro 6 vienodai tariami garsai, kurie išdėstyti tose pačiose žodžių vietose. Vienodai tariamos ženklų pradžios RI-; beveik identiškos pabaigos –NATE, -NAT; dėl viduryje esančių identiškų garsų – ON-, labai panašiai tariamas ir ženklų vidurys –SON-, -FON-. Besiskiriantys garsai S ir F yra panašaus pobūdžio priebalsiai, įterpti tarp sutampančių ar itin panašių žodžių dalių, todėl minėtas skirtumas fonetiškai neišryškėja. Lyginamieji ženklai RISONATE ir RIFONAT kirčiuojami tose pačioje vietose, t.y. galūnėje.

Analizuojant ženklus semantiniu aspektu, pažymėtina, kad ženklus sudarantys žodžiai RISONATE ir RIFONAT nėra kurios nors bendrinės kalbos žodžiai, todėl šiuo aspektu jie negali būti palygintini.

Atsižvelgiant į išdėstytas aplinkybes, darytina išvada, kad protestuojamas ženklas „RIFONAT“ (tarpt. reg. Nr. 1132756) yra klaidinančiai panašus į suinteresuoto asmens prekių ženklus ,,RISONATE“ (reg. Nr. 57219, 006063267).

Nustačius, kad ženklai yra tapatūs ar panašūs, toliau jie tikrinami prekių (paslaugų) panašumo kontekste. Prekių, kurioms ženklai registruojami, vienarūšiškumas nustatomas pagal Metodiniuose nurodymuose įtvirtintus kriterijus – prekių (paslaugų) rūšį, paskirtį bei realizavimo sąlygas. Vertinant prekių panašumą, turi būti atsižvelgta į visas reikšmingas aplinkybes, susijusias su tomis prekėmis. Šios aplinkybės *inter alia* apima prekių rūšį, paskirtį ir vartojimo būdą bei tai, ar tos prekės yra konkuruojančios, ar papildančios viena kitą (*1998 m. rugsėjo 29 d. Teisingumo Teismo sprendimo byloje Canon Kabushiki Kaisha v. Metro-Goldwyn-Mayer Inc., C-39/97, 23 p.*). Apeliacinis skyrius pripažįsta pagrįstais suinteresuoto asmens argumentus, kad lyginamieji ženklai yra registruoti panašioms 5 klasės prekėms, kurios pagal savo paskirtį, medžiagas, iš kurių pagamintos bei realizavimo

sąlygas, laikytinos vienarūšėmis. Nors suinteresuoto asmens ženklai yra skirti farmaciniams preparatams, turintiems konkrečią medicininę paskirtį, tačiau kaip yra pažymėjęs Lietuvos Aukščiausiasis Teismas 2011 m. vasario 7 d. nutartyje, priimtoje civilinėje byloje Nr. 3K-3-36/2011 „farmaciniai preparatai vien dėl to, kad jie yra skirti skirtingiems (sunkiems) susirgimams gydyti, prekių ženklų teisės požiūriu nėra skirtingos prekės (taip pat žr., pvz., Bendrojo Teismo sprendimo *GlaxoSmithKline SpA ir kiti v. VRDT (prekių ženklams ir pramoniniam dizainui)* 65 punktą)“.

Lietuvos Aukščiausiojo Teismo praktikoje yra išaiškinta, kad 5 klasės prekių „farmaciniai preparatai žmonėms“ vidutiniai vartotojai neapsiriboja asmenimis, turinčiais specialių žinių farmacijos srityje (gydytojai, farmacijos specialistai, pan.) (nors atsižvelgiant į prekių specifiką, dalis asmenų, turinčių specialių žinių farmacijos srityje, taip pat sudarys tam tikrą dalį vidutinių šių prekių vartotojų). Didžioji dalis šios kategorijos prekių vidutinių vartotojų, nors ir protingai gerai informuotų, atidžių ir apdairių, tačiau neturinčių kokių nors specialių žinių farmacijos srityje, bus asmenys, kuriems dėl vienokių ar kitokių priežasčių tam tikri vaistai yra reikalingi: jie juos perka, vartoja patys ar, prižiūrėdami kitus sergančius asmenis, rūpinasi, kad jie tinkamai vartotų tam tikrus vaistus, ir pan. (Lietuvos Aukščiausiojo Teismo Civilinių bylų skyriaus teisėjų kolegijos 2006 m. kovo 22 d. nutartis, priimta civilinėje byloje *Prancūzijos bendrovė Sanofi-Synthelabo v. Vengrijos bendrovė Egis Gyogyszergyar RT*, bylos Nr. 3K-3-202/2006; taip pat žr., pvz., ETT sprendimo *Alcon Inc. v. Vidaus rinkos derinimo tarnyba (prekių ženklams ir pramoniam dizainui)* 57 punktą; Bendrojo Teismo sprendimo *Biofarma SA v. Vidaus rinkos derinimo tarnyba (prekių ženklams ir pramoniniam dizainui)*) 46 punktą; Bendrojo Teismo sprendimo *Novartis AG v. Vidaus rinkos derinimo tarnyba (prekių ženklams ir dizainui)* 21 punktą, kt.). Bendrojo Teismo praktikoje taip pat pažymėta, kad, kalbant apie galutinių vartotojų pastabumo ir žinių lygį, dėl ligos, kuria jie serga, sunkumo jis yra aukštesnis nei vidutinis, kartu atkreipiant dėmesį į ribotas galutinių vartotojų medicinos žinias (žr., pvz., Bendrojo Teismo sprendimo *Mundipharma AG v. Vidaus rinkos derinimo tarnyba (prekių ženklams ir dizainui)* 59 punktą).

Kaip yra pažymėta teisminėje praktikoje, visuomenės suklaidinimo galimybė *inter alia* apima ir suklaidinimą dėl prekių komercinės kilmės šaltinio (žr., pvz., ETT 1998 m. rugsėjo 29 d. prejudicinio sprendimo *Canon Kabushiki Kaisha v. Metro-Golwyn-Mayer Inc.*, C-39/97, Rink. 1998, p. I-5507, 26-30 punktai; Lietuvos Aukščiausiojo Teismo Civilinių bylų skyriaus teisėjų kolegijos 2003 m. sausio 7 d. nutartis, priimta civilinėje byloje *Zakrytoje akcionernoje obščestvo „TORGOVYJ DOM POTOMKOV POSTAVČIKA DVORA EGO IMPERATORSTOGO VELIČESTVA P. A. SMIRNOV (Rusijos Federacija) v. UDV NORTH AMERICA, Inc. (GUINESS UDV NORTH AMERICA, Inc.) (Jugtinės Amerikos Valstijos) ir Lietuvos Respublikos valstybinis patentų biuras*, bylos Nr. 3K-3-167/2003). Pagal susiformavusią praktiką, vertinant suklaidinimo tikimybę atsižvelgiama į numanomą protingai atidaus bei apdairaus paprasto vartotojo suvokimą (*1997 m. lapkričio 11 d. Teisingumo Teismo sprendimo SABEL, C251/95, 23 p.; 1998 m. liepos 16 d. Sprendimas Gut Springenheide ir Tusky, sprendimo C210/96, 31 p., 1999 m. birželio 22 d. Sprendimo Lloyd Schuhfabrik Meyer, C342/97, 25 ir 26 p.*). Pažymėtina, kad lyginamieji ženklai pasižymi aukštu panašumo laipsniu ir yra registruoti tapačioms bei panašioms prekėms žymėti, todėl darytina išvada, kad egzistuoja ir visuomenės suklaidinimo galimybė.

Atsižvelgiant į tai, kas išdėstyta, konstatuotina, kad nagrinėjamu atveju nustatytos visos aplinkybės pagal Lietuvos Respublikos prekių ženklų įstatymo 7 straipsnio 1 dalies 2 punkto nuostatas, todėl šiuo pagrindu protestas yra tenkintinas.

IV. APELIACINIO SKYRIAUS IŠVADA

Apeliacinis skyrius, vadovaudamasis Lietuvos Respublikos prekių ženklų įstatymo 18 straipsnio 5 dalies 1 punktu,

n u t a r i a

Protestą tenkinti ir nesuteikti apsaugos Lietuvoje prekių ženklo „RIFONAT“ tarptautinei registracijai Nr. 1132756.

Apeliacinio skyriaus sprendimas per 6 mėnesius nuo priėmimo dienos gali būti skundžiamas Vilniaus apygardos teismui.

LIETUVOS RESPUBLIKOS VALSTYBINIO PATENTŲ BIURO APELIACINIO SKYRIAUS S P R E N D I M A S

2013 m. rugsėjo 17 d. Nr. 2Ap-1550 Vilnius

Lietuvos Respublikos valstybinio patentų biuro Apeliacinis skyrius (toliau – Apeliacinis skyrius) rašytinio proceso tvarka išnagrinėjo suinteresuoto asmens uždarosios akcinės bendrovės „ETA CARGO“ (Lietuva, LT), atstovaujamo advokatės, patentinės patikėtinės V. Viešūnaitės, protestą Nr. PNZ – 118 dėl uždarajai akcinei bendrovei „ETACARGO LOGISTICS“ (Lietuva, LT), priklausančio prekių ženklo „ETACARGO LOGISTICS“ registracijos Nr. 64987 pripažinimo negaliojančia.

I. PROTESTO TURINYS

2012-07-11 suinteresuotas asmuo uždaroji akcinė bendrovė „ETA CARGO“ Apeliaciniam skyriui padavė protestą Nr. PNZ – 118 dėl uždarajai akcinei bendrovei „ETACARGO LOGISTICS“ priklausančio prekių ženklo „ETACARGO LOGISTICS“ registracijos Nr. 64987 pripažinimo negaliojančia.

Proteste suinteresuotas asmuo nurodė, kad užprotestuoto prekių ženklo registracija neatitinka Lietuvos Respublikos prekių ženklų įstatymo (Žin., 2000, Nr. 92-2844) (toliau – PŽĮ) 7 straipsnio 1 dalies 2 punkto bei 7 straipsnio 3 dalies reikalavimų.

III. SPRENDIMO MOTYVAI

Suinteresuotas asmuo protestą grindė PŽĮ 7 straipsnio 1 dalies 2 punktu, kuris nustato, kad ženklo registracija pripažįstama negaliojančia, jeigu jis yra tapatus įregistruotam ar pareikštam registruoti ankstesniam ženklui tapačioms ar panašioms prekėms ir (ar) paslaugoms arba klaidinamai į jį panašus ir dėl to yra galimybė suklaidinti visuomenę, įskaitant klaidinamą asociaciją su ankstesniu ženklu.

Tam, kad prekių ženklo registracija būtų pripažinta negaliojančia remiantis šia įstatymo nuostata, būtina žemiau išvardintų aplinkybių visuma:

- vėlesnė ginčijamo prekių ženklo registracija,
- ginčijamo prekių ženklo tapatumas ar klaidinamas panašumas į ankstesnį prekių ženklą,
- prekių ir (ar) paslaugų, kurioms žymėti registruojamas ginčijamas prekių ženklas, tapatumas ar klaidinamas panašumas į ankstesniu prekių ženklu žymimas prekes ir (ar) paslaugas, galimybė suklaidinti visuomenę dėl prekių ženklų savininko.

Nustačius, kad egzistuoja visų šių aplinkybių visuma, prekių ženklo registracija gali būti pripažįstama negaliojančia visoms ar daliai prekių ir (ar) paslaugų (PŽĮ 18 straipsnio 5 dalies 1 punktas).

Suinteresuotam asmeniui priklauso prekių ženklas „ETA CARGO“ (reg.Nr. 64744), paraiška šiam ženklui įregistruoti į Valstybinį patentų biurą (toliau – VPB) paduota 2011-06-07. Ženklas registruotas 39 klasės paslaugoms, nurodant klasės antraštę.

Užprotestuotas prekių ženklas „ETACARGO LOGISTICS“ (reg.Nr. 64987), paraiška šiam ženklui įregistruoti VPB paduota 2011-07-05. Ženklas skirtas nurodytoms 39 klasės paslaugoms.

PŽĮ 7 straipsnio 2 dalies 1 punkte nurodyta, kad ankstesnis ženklas yra ženklas, kurio paraiškos padavimo data Lietuvos Respublikoje yra ankstesnė už šio straipsnio 1 dalyje nurodyto ženklo paraiškos padavimo datą, prireikus atsižvelgiant į prašomą suteikti ar suteiktą prioritetą.

Remiantis šiomis įstatymo nuostatomis, suinteresuoto asmens prekių ženklas yra ankstesnis negu protestuojamas ženklas.

Nustatant suklaidinimo galimybės egzistavimą, prekių ženklai turi būti palyginti atliekant bendrą ženklų vizualaus, fonetinio ir semantinio panašumo įvertinimą. Palyginimas turi būti paremtas bendru ženklų sukuriamu įspūdžiu, turint omenyje jų skiriamuosius ir dominuojančius elementus (Europos Teisingumo Teismo 1997 m. lapkričio 11 d. sprendimas byloje Sabel BV v. Puma AG, Rudolf Dassler Sport, bylos Nr. C-251/95, 23 p.). Metodinių nurodymų dėl prekių ir paslaugų ženklų tapatumo bei panašumo nustatymo, patvirtintų VPB direktoriaus 1996-07-11 įsakymu Nr. 28 (toliau – Metodiniai nurodymai), 2.2 punkte nustatyta, kad ženklų panašumą lemia juose esančių elementų bendrumas. Panašumui turi įtakos sutampančių ir nesutampančių elementų santykis, taip pat jų svarba ženklų kompozicijoje. Bendriausias ženklų panašumo kriterijus yra bendras suvokimo įspūdis, kurį sukelia ženklas ir jo vaizdo prasmė, dėl ko vartotojai ūkinėje veikloje gali ženklus supainioti, nepaisant tam tikrų juos sudarančių elementų skirtumų.

Suinteresuoto asmens ženklas (reg.Nr. 64744) yra žodinis, sudarytas iš vienintelio elemento - žodžių junginio ETA CARGO, išpildyto standartiniu šriftu, didžiosiomis lotyniškos abėcėlės raidėmis.

Užprotestuotas ženklas (reg.Nr. 64987) yra žodinis-vaizdinis ženklas, sudarytas iš žodžių junginio ETACARGO LOGISTICS, bei grafinių elementų (stilizuoto gaublio bei rodyklių) kompozicijos, išpildytos mėlyna, juoda bei bordo spalvomis. Šio ženklo pagrindiniu elementu laikytinas žodinis elementas ETACARGO, nes yra ženklo kompozicijos centre, išpildytas žymiai didesnėmis raidėmis, nei žemiau patalpintas antrasis žodinis elementas LOGISTICS. Šis elementas negali būti laikytinas stipriuoju ženklo elementu, nes registruojamų paslaugų atžvilgiu teikia aprašomojo pobūdžio informaciją (logistika – aprūpinimas

medžiagomis ir įrengimais, jų tiekimas. Tarptautinių žodžių žodynas, Alma littera, Vilnius 2001, psl. 444). Grafiniai ženklo elementai atlieka daugiau dekoratyvinio pobūdžio funkciją.

Kaip minėta, ženklų palyginimas turi būti paremtas bendru ženklų sukuriamu įspūdžiu, turint omenyje jų skiriamuosius ir dominuojančius elementus. Lietuvos Aukščiausiasis Teismas yra pažymėjęs, kad „prekių ženklų teisėje pripažįstama, kad paprastai žodinis elementas yra stiprusis bei lemiantis bendrą suvokimo įspūdį elementas žodiniame-vaizdiniame prekių ženkle“ (LAT 2003-04-23 nutartis civ. byloje Nr. 3K-3-465). Taip yra dėl to, kad visuomenė nėra linkusi analizuoti ženklų ir greičiausiai nurodo ženklą pagal žodinį elementą. Kaip minėta aukščiau, ženklų pagrindiniai ir dominuojantys elementai yra ETA CARGO ir ETACARGO. Vizualiai pagrindiniai ženklų elementai yra panašūs, nes šrifto bei žodinių dalių pateikimas atskirai ar vientisame junginyje, neįtakoja vizualaus skirtingumo. Fonetiškai bei semantiškai šie elementai vertintini kaip tapatūs, nes sudaryti iš to paties žodinio elemento, kuris vidutinio vartotojo bus identiškai tariamas ir suvokiamas. Atsižvelgiant į tai, kad pirmoji žodinė dalis ETA vidutinio vartotojo atžvilgiu gali neteikti jokios vienareikšmiškos ir konkrečios reikšmės, o žodinio elemento „cargo“ reikšmė yra „laivo kroviniai; transportuojamų krovinių draudimas“ (Tarptautinių žodžių žodynas, Alma littera,Vilnius 2001, psl. 356), lyginamų ženklų prasminės asociacijos sietinos su kroviniais, jų tiekimu. Užprotestuoto ženklo silpnasis elementas LOGISTICS, kurio reikšmė „tiekimas“, prasminio skirtingumo nesukuria.

Atsižvelgiant į sutampančius bei nesutampančius ženklų elementus, jų svarbą kompozicijoje, darytina išvada, kad protestuojamas ženklas ,,ETA-CARGO LOGISTICS“ (reg. Nr. 64987) yra klaidinančiai panašus į suinteresuoto asmens ankstesnį ženklą ,,ETA CARGO“ (reg.Nr. 64744).

Nustačius, kad ženklai yra tapatūs ar panašūs, toliau jie tikrinami prekių (paslaugų) panašumo kontekste. Prekių, kurioms ženklai registruojami, vienarūšiškumas nustatomas pagal Metodiniuose nurodymuose įtvirtintus kriterijus – prekių (paslaugų) rūšį, paskirtį bei realizavimo sąlygas. Vertinant prekių panašumą, turi būti atsižvelgta į visas reikšmingas aplinkybes, susijusias su tomis prekėmis. Šios aplinkybės *inter alia* apima prekių rūšį, paskirtį ir vartojimo būdą bei tai, ar tos prekės yra konkuruojančios, ar papildančios viena kitą (*1998 m. rugsėjo 29 d. Teisingumo Teismo sprendimo byloje Canon Kabushiki Kaisha v. Metro-Goldwyn-Mayer Inc., C-39/97, 23 p.*). Suinteresuoto asmens ženklas registruotas visoms 39 klasės paslaugoms, nurodant šio klasės antraštę. Protestuojamas ženklas registruotas tam tikroms 39 klasės paslaugoms. Akivaizdu, kad ženklai yra registruoti tapačioms 39 klasės paslaugoms.

Kaip yra pažymėta teisminėje praktikoje, visuomenės suklaidinimo galimybė *inter alia* apima ir suklaidinimą dėl prekių komercinės kilmės šaltinio (žr., pvz., ETT 1998 m. rugsėjo 29 d. prejudicinio sprendimo *Canon Kabushiki Kaisha v. Metro-Golwyn-Mayer Inc.*, C-39/97, Rink. 1998, p. I-5507, 26-30 punktai; Lietuvos Aukščiausiojo Teismo Civilinių bylų skyriaus teisėjų kolegijos 2003 m. sausio 7 d. nutartis, priimta civilinėje byloje *Zakrytoje akcionernoje obščestvo „TORGOVYJ DOM POTOMKOV POSTAVČIKA DVORA EGO IMPERATORSTOGO VELIČESTVA P. A. SMIRNOV (Rusijos Federacija) v. UDV NORTH AMERICA, Inc. (GUINESS UDV NORTH AMERICA, Inc.) (Jugtinės Amerikos Valstijos) ir Lietuvos Respublikos valstybinis patentų biuras*, bylos Nr. 3K-3-167/2003). Pagal susiformavusią praktiką, vertinant suklaidinimo tikimybę atsižvelgiama į numanomą protingai atidaus bei apdairaus paprasto vartotojo suvokimą (*1997 m. lapkričio 11 d. Teisingumo Teismo sprendimo SABEL, C251/95, 23 p.; 1998 m. liepos 16 d. Sprendimas Gut Springenheide ir Tusky, sprendimo C210/96, 31 p., 1999 m. birželio 22 d. Sprendimo Lloyd Schuhfabrik Meyer, C342/97, 25 ir 26 p.*). Pažymėtina, kad lyginamieji ženklai yra klaidinančiai panašūs ir yra registruoti tapačioms paslaugoms žymėti, todėl darytina išvada, kad egzistuoja ir visuomenės suklaidinimo galimybė.

Atsižvelgiant į tai, kas išdėstyta, konstatuotina, kad nagrinėjamu atveju nustatytos visos aplinkybės pagal Lietuvos Respublikos prekių ženklų įstatymo 7 straipsnio 1 dalies 2 punkto nuostatas, todėl šiuo pagrindu protestas yra tenkintinas.

Protestas taip pat buvo grindžiamas ir PŽĮ 7 straipsnio 3 dalimi, kuri nustato kad ženklo registracija gali būti pripažinta negaliojančia, jeigu paaiškėja, kad pareiškėjas padavė paraišką įregistruoti ženklą turėdamas nesąžiningų ketinimų.

Remiantis Lietuvos Aukščiausiojo Teismo jurisprudencija, sprendžiant, ar ženklas registruoti buvo pareikštas turint nesąžiningų ketinimų, turi būti įvertintos visos konkrečios bylos atveju susiklosčiusios aplinkybės (Lietuvos Aukščiausiojo Teismo Civilinių bylų skyriaus teisėjų kolegijos 2006 m. gegužės 10 d. nutartis, priimta civilinėje byloje *San Marino bendrovė Tecnoservice SRL v. UAB ,,Neono linija“, G.A.*, bylos *Nr. 3K-3-325/2006*, 2003 m. balandžio 14 d. nutartis, priimta civilinėje byloje *Vokietijos bendrovė Stada Arzneimittel AG v. Didžiosios Britanijos bendrovė Nestra Limited*, bylos *Nr. 3K-3-482/2003*; Vidaus rinkos harmonizavimo tarnybos (prekių ženklai ir dizainas) parengta „Nesąžiningų ketinimų studija“ (*angl.* „Bad faith case study“), Alikantė, 2003 m. sausio 31 d.; Vidaus rinkos harmonizavimo tarnybos (prekių ženklai ir dizainas) interneto svetainė *http://oami.europa.eu/*). Vienas iš kriterijų, reikšmingų sprendžiant dėl nesąžiningų ketinimų fakto, yra tai, ar atsakovas žinojo arba galėjo žinoti (paduodamas paraišką ginčijamajam prekių ženklui registruoti) apie atitinkamą kitam asmeniui priklausančią subjektinę teisę plačiąja prasme (t. y.

asmeniui, kuris laikytinas atitinkamo žymens tikruoju šaltiniu, nepriklausomai nuo to, yra ar nėra tą žymenį įregistravęs savo vardu) (žr. pvz., Vidaus rinkos derinimo tarnybos (prekių ženklai ir dizainas) Apeliacinės tarybos 2004 m. gruodžio 13 d. *sprendimas* byloje *Prime Restaurant Holdings, Inc. v. John Arthur Slater*, bylos Nr. R 582/2003-4; Panaikinimo skyriaus 2000 m. spalio 25 d. sprendimas *Sureness Pty Ltd. V. Multiple Marketing Limited*). Teisingumo Teismo praktikoje įtvirtinta, kad „nesąžiningumo buvimą reikia vertinti visapusiškai, atsižvelgiant į visus svarbius bylos veiksnius, esančius registracijos paraiškos pateikimo momentu, įskaitant, be kita ko, aplinkybę, kad pareiškėjas žinojo ar turėjo žinoti, kad trečiasis asmuo naudojo tapatų ar panašų žymenį tapačiai ar panašiai prekei. Vis dėlto aplinkybės, kad pareiškėjas žino ar turi žinoti, jog trečiasis asmuo naudoja tokį žymenį, savaime nepakanka šio pareiškėjo nesąžiningumui įrodyti. Taip pat reikia atsižvelgti į šio pareiškėjo ketinimą prekių ženklo registracijos paraiškos pateikimo momentu, o tai yra subjektyvus veiksnys, nustatytinas remiantis nagrinėjamos bylos objektyviomis aplinkybėmis“ (*Teisingumo Teismo 2013 m. birželio 27 d. sprendimas byloje C-320/12, 36 p*.).

Be to, vien ta aplinkybė, jeigu užprotestuoto ženklo savininkui ir galėjo būti žinoma apie suinteresuoto asmens ženklus, pati savaime nieko nelemtų. Kaip yra pažymėjęs Lietuvos Aukščiausiasis Teismas savo nutartyje „vien tik žinojimas apie kitą prekių ženklą *per se* nėra pakankama aplinkybė spręsti dėl nesąžiningų ketinimų, pareiškiant registruoti ginčijamąjį prekių ženklą“ (*Lietuvos Aukščiausiojo Teismo 2009-11-17 nutartis civ.byloje Nr. 3K-3-507/2009*).

Apeliaciniam skyriui suinteresuoto asmens pateikti įrodymai (suinteresuoto asmens 2011-06-09 pretenzija protestuojamo ženklo savininkui su šios pretenzijos gavimo žyma) ne tik pagrindžia, kad užprotestuoto ženklo savininkas žinojo apie suinteresuoto asmens išimtines teises, sietinas su žymeniu ETA CARGO, bet ir buvo įspėtas dėl neteisėtų veiksmų nutraukimo. Kaip yra pažymėjęs Lietuvos Aukščiausiasis teismas savo nutartyje „nesąžiningi ketinimai (angl. *bad faith*) bei aplinkybės, susijusios su tuo, ar teisių savininkas informavo atsakovą apie savo teisių pažeidimą, ir jeigu taip, tai koks buvo atsakovo elgesys, gavus tokį pranešimą, taip pat yra svarbūs kriterijai, nagrinėjant tokio pobūdžio ginčus (*Lietuvos Aukščiausiojo Teismo 2004-11-17 nutartis civ.byloje Nr.3K-3-408/2004).* Pažymėtina, kad užprotestuoto ženklo savininkas 2011-06-09 buvo informuotas apie suinteresuoto asmens teisių pažeidimą, tačiau nepaisant to, 2011-07-05 VPB padavė paraišką ginčijamam ženklui, kuris yra klaidinančiai panašus į suinteresuoto asmens ankstesnį ženklą, bei žymi tapačias paslaugas, įregistruoti. Tokie pareiškėjo veiksmai neatitinka sąžiningos komercijos standartų, todėl protestas laikytinas pagrįstu ir PŽĮ 7 straipsnio 3 dalies pagrindu.

IV. APELIACINIO SKYRIAUS IŠVADA

Apeliacinis skyrius, vadovaudamasis Lietuvos Respublikos prekių ženklų įstatymo 18 straipsnio 5 dalies 1 punktu,

n u t a r i a

protestą tenkinti ir prekių ženklo „ETACARGO LOGISTICS“ registraciją Nr. 64987 pripažinti negaliojančia.

Apeliacinio skyriaus sprendimas per 6 mėnesius nuo priėmimo dienos gali būti skundžiamas Vilniaus apygardos teismui.

LIETUVOS RESPUBLIKOS VALSTYBINIO PATENTŲ BIURO APELIACINIO SKYRIAUS S P R E N D I M A S

2013 m. rugsėjo 17 d. Nr. 2Ap-1551 Vilnius

Lietuvos Respublikos valstybinio patentų biuro Apeliacinis skyrius (toliau – Apeliacinis skyrius) rašytinio proceso tvarka išnagrinėjo suinteresuoto asmens Henkel AG & Co. KGaA (Vokietija, DE), atstovaujamo patentinės patikėtinės M. Lenkutienės, protestą Nr. PTZ-91 dėl atsisakymo suteikti apsaugą iš dalies Lietuvos Respublikoje Obshchestvo s Ogranichennoy Otvetstvennost`yu „EVROTORG“ (Rusija, RU), priklausančiai prekių ženklo ,,BONA“ tarptautinei registracijai Nr. 1130931.

I. PROTESTO TURINYS

2013-01-25 suinteresuotas asmuo Henkel AG & Co. KGaA Apeliaciniam skyriui padavė protestą Nr. PTZ-91, prašydamas atsisakyti suteikti apsaugą Lietuvos Respublikoje Obshchestvo s Ogranichennoy Otvetstvennost`yu „EVROTORG“ priklausančiai prekių ženklo ,,BONA“ tarptautinei registracijai Nr. 1130931 3 klasės prekėms „muilas, parfumerija, eteriniai aliejai, kosmetika, plaukų losjonai“.

Proteste suinteresuotas asmuo nurodė, kad užprotestuoto prekių ženklo registracija neatitinka Lietuvos Respublikos prekių ženklų įstatymo (Žin., 2000, Nr. 92-2844; 2004, Nr. 39-1272) (toliau – PŽĮ) 7 straipsnio 1 dalies 2 punkto reikalavimų.

III. SPRENDIMO MOTYVAI

Suinteresuotas asmuo protestą grindė PŽĮ 7 straipsnio 1 dalies 2 punktu, kuris nustato, kad ženklo registracija pripažįstama negaliojančia, jeigu jis yra tapatus įregistruotam ar pareikštam registruoti ankstesniam ženklui tapačioms ar panašioms prekėms ir (ar) paslaugoms arba klaidinamai į jį panašus ir dėl to yra galimybė suklaidinti visuomenę, įskaitant klaidinamą asociaciją su ankstesniu ženklu.

Tam, kad prekių ženklo registracija būtų pripažinta negaliojančia remiantis šia įstatymo nuostata, būtina žemiau išvardintų aplinkybių visuma:

- vėlesnė ginčijamo prekių ženklo registracija,
- ginčijamo prekių ženklo tapatumas ar klaidinamas panašumas į ankstesnį prekių ženklą,
- prekių ir (ar) paslaugų, kurioms žymėti registruojamas ginčijamas prekių ženklas, tapatumas ar klaidinamas panašumas į ankstesniu prekių ženklu žymimas prekes ir (ar) paslaugas, galimybė suklaidinti visuomenę dėl prekių ženklų savininko.

Nustačius, kad egzistuoja visų šių aplinkybių visuma, prekių ženklo registracija gali būti pripažįstama negaliojančia visoms ar daliai prekių ir (ar) paslaugų (PŽĮ 18 straipsnio 5 dalies 1 punktas).

Suinteresuotas asmuo proteste rėmėsi Europos Bendrijos prekių ženklo ,,BONACURE“ registracija Nr. 003478591. Paraiškos padavimo data – 2003-10-30, pirmenybė nuo 1993-11-22. Ženklas šalia 21 ir 42 klasės prekių bei paslaugų yra registruotas 3 klasės prekėms „plaukų priežiūros preparatai, būtent plaukų šviesinimo, plaukų dažymo, blizgesio plaukams suteikimo, plaukų garbanojimo ir plaukų sušukavimo preparatai, plaukų losjonai ir šampūnai, muilai, parfumerija, eteriniai aliejai, kosmetika, plaukų valymo, atspalvio suteikimo, dažymo, šviesinimo, sušukavimo ir ilgalaikio sušukavimo preparatai“.

Užprotestuotas prekių ženklas – ,,BONA“, tarptautinės registracijos Nr. 1130931**,** ženklo registracijos data nurodant Lietuvos Respubliką – 2012-08-16. Ženklas registruotas 1, 3, 16 klasės prekėms. Protestas buvo reiškiamas tik dėl 3 klasės prekių: „muilas, parfumerija, eteriniai aliejai, kosmetika, plaukų losjonai“.

Respublikos prekių ženklų įstatymo 7 straipsnio 2 dalies 4 punkte nurodyta, kad ankstesnis ženklas yra Bendrijos prekių ženklas, kurio paraiškos padavimo data pagal Reglamentą dėl Bendrijos prekių ženklo yra ankstesnė už šio straipsnio 1 dalyje nurodyto ženklo paraiškos padavimo datą, prireikus atsižvelgiant į prašomą suteikti ar suteiktą prioritetą. teisinė apsauga Lietuvos Respublikoje šio ženklo registracijai galioja nuo įstojimo į Europos Sąjungą datos – 2004-05-01.

Remiantis šia įstatymo nuostata, suinteresuoto asmens prekių ženklas yra ankstesnis ženklas negu protestuojamas ženklas.

Nustatant suklaidinimo galimybės egzistavimą, prekių ženklai turi būti palyginti atliekant bendrą ženklų vizualaus, fonetinio ir semantinio panašumo įvertinimą. Palyginimas turi būti paremtas bendru ženklų sukuriamu įspūdžiu, turint omenyje jų skiriamuosius ir dominuojančius elementus (Europos Teisingumo Teismo 1997 m. lapkričio 11 d. sprendimas byloje Sabel BV v. Puma AG, Rudolf Dassler Sport*,* bylos Nr. C-251/95, 23 p.). Metodinių nurodymų dėl prekių ir paslaugų ženklų tapatumo bei panašumo nustatymo, patvirtintų Valstybinio patentų biuro direktoriaus 1996-07-11 įsakymu Nr. 28 (toliau – Metodiniai nurodymai), 2.2 punkte nustatyta, kad ženklų panašumą lemia juose esančių elementų bendrumas. Panašumui turi įtakos sutampančių ir nesutampančių elementų santykis, taip pat jų svarba ženklų kompozicijoje. Bendriausias ženklų panašumo kriterijus yra bendras suvokimo įspūdis, kurį sukelia ženklas ir jo vaizdo prasmė, dėl ko vartotojai ūkinėje veikloje gali ženklus supainioti, nepaisant tam tikrų juos sudarančių elementų skirtumų.

Suinteresuoto asmens ženklą (reg.Nr. 003478591) sudaro žodis „BONACURE“, užrašytas

didžiosiomis lotyniškos abėcėlės raidėmis standartiniu šriftu. Protestuojamas ženklas „BONA“ (tarpt. reg.Nr. 1130931) taip pat yra žodinis ženklas, užrašytas standartiniais rašmenimis, daugiau jokių elementų ženklas neturi.

Protestuojamas ženklas „BONA“ atkartoja ankstesnio ženklo „BONACURE“ pradžioje esančią dalį „BONA“. Sutampantis elementas yra ženklų pradžioje, ši aplinkybė yra pakankamai reikšminga, kadangi vartotojai skaito iš kairės į dešinę, tokiu būdu dėmesys pirmiausia atkreipiamas būtent į pirmąją žodžio dalį (Europos Bendrijų Pirmos instancijos teismo 2005 m. birželio 22 d. sprendimas Byloje *Plus / OHMI - Bälz ir Hiller (Turkish Power),* bylos Nr. T-34/04, 56 p.). Papildomai ženklų vizualinį panašumą sustiprina ir panašus ženklų išpildymo pobūdis: didžiosiomis raidėmis, standartiniu šriftu. Todėl darytina išvada, kad ženklai vizualiai panašūs. Tokia pat išvada darytina ir dėl fonetinio panašumo, kadangi sutampa lyginamųjų ženklų pradžia BONA, kuri bus identiškai tariama.

Vertinant semantiniu aspektu pažymėtina, kad dalis „Bona“ reiškia „gėrybės, turtai“ (K. Kuzavinis. Lotynų-lietuvių kalbų žodynas, Mokslo ir enciklopedijų leidykla, Vilnius 1996, psl. 116), dalis „Cure“ - vaistas, priemonė, gydymas (B. Piesarskas. Dabartinės anglų kalbos žodynas, Alma litera, 2001, psl. 155). Apeliacinis skyrius pripažįsta pagrįstais suinteresuoto asmens argumentus dėl dalies „cure“ vertinimo. Pagal Apeliaciniam skyriui pateiktus įrodymus (B. Piesarskas. Dabartinės anglų kalbos žodynas, Alma littera, 2001, psl. 391, 469), dalis „cure“ yra įprasta sudurtiniuose žodžiuose, kurie naudojami kūno priežiūros ir higienos srityse (*pedicure, manicure*), taip pat yra dažna ženkluose, žyminčiuose 3 klasės prekes (išrašai iš Vidaus rinkos derinimo tarnybos prekių ženklų duomenų bazės). Dėl nurodytų aplinkybių, dalis „cure“ nėra reikšminga ženklų panašumo vertinimo kontekste. Taigi ženklai vizualiai bei fonetiškai panašūs, bei sukelia tas pačias semantines asociacijas, sietinas su turtu, gėrybėmis.

Nustačius, kad ženklai yra tapatūs ar panašūs, toliau jie tikrinami prekių (paslaugų) panašumo kontekste. Prekių (paslaugų), kurioms ženklai registruojami, vienarūšiškumas nustatomas pagal Metodiniuose nurodymuose įtvirtintus kriterijus – prekių (paslaugų) rūšį, paskirtį bei realizavimo sąlygas. Kadangi buvo konstatuotas lyginamųjų ženklų panašumas, todėl prekių ir paslaugų, kurioms ženklai registruoti, tapatumo ar panašumo nustatymas turi teisinę reikšmę. Šios aplinkybės *inter alia* apima prekių rūšį, paskirtį ir vartojimo būdą bei tai, ar tos prekės yra konkuruojančios, ar papildančios viena kitą (*1998 m. rugsėjo 29 d. Teisingumo Teismo sprendimo byloje Canon Kabushiki Kaisha v. Metro-Goldwyn-Mayer Inc., C-39/97, 23 p.*). Pažymėtina, kad ženklai yra skirti vienarūšėms 3 klasės prekėms, kurių paskirtis, galutinis vartotojas, realizavimo sąlygos sutampa.

Kaip yra pažymėta teisminėje praktikoje, visuomenės suklaidinimo galimybė *inter alia* apima ir suklaidinimą dėl prekių komercinės kilmės šaltinio (žr., pvz., ETT 1998 m. rugsėjo 29 d. prejudicinio sprendimo *Canon Kabushiki Kaisha v. Metro-Golwyn-Mayer Inc.*, C-39/97, Rink. 1998, p. I-5507, 26-30 punktai; Lietuvos Aukščiausiojo Teismo Civilinių bylų skyriaus teisėjų kolegijos 2003 m. sausio 7 d. nutartis, priimta civilinėje byloje *Zakrytoje akcionernoje obščestvo „TORGOVYJ DOM POTOMKOV POSTAVČIKA DVORA EGO IMPERATORSTOGO VELIČESTVA P. A. SMIRNOV (Rusijos Federacija) v. UDV NORTH AMERICA, Inc. (GUINESS UDV NORTH AMERICA, Inc.) (Jugtinės Amerikos Valstijos) ir Lietuvos Respublikos valstybinis patentų biuras*, bylos Nr. 3K-3-167/2003). Pagal susiformavusią praktiką, vertinant suklaidinimo tikimybę atsižvelgiama į numanomą protingai atidaus bei apdairaus paprasto vartotojo suvokimą (*1997 m. lapkričio 11 d. Teisingumo Teismo sprendimo SABEL, C251/95, 23 p.; 1998 m. liepos 16 d. Sprendimas Gut Springenheide ir Tusky, sprendimo C210/96, 31 p., 1999 m. birželio 22 d. Sprendimo Lloyd Schuhfabrik Meyer, C342/97, 25 ir 26 p.*). Paprasto vartotojo atidumo lygis gali skirtis, atsižvelgiant į aptariamų prekių ar paslaugų kategorijas *(minėto sprendimo Lloyd Schuhfabrik Meyer 26 p.)*. Prekės, kurioms ženklai registruoti yra skirtos tenkinti vartotojų kūno priežiūros, higienos bei gražinimosi poreikius, šių prekių vartotojai yra paprasti vartotojai, pakankamai informuoti, protingai pastabūs ir nuovokūs, kurių pastabumas negali būti laikomas didesniu nei vartotojų pastabumas kasdienio vartojimo prekių srityje (*Bendrojo teismo 2011-04-14 sprendimas byloje T-466/08, 48 ir 49 p*.). Todėl šiuo atveju, esant ženklų panašumui bei prekių tapatumui, egzistuoja visuomenės suklaidinimo tikimybė.

Atsižvelgiant į tai, kas išdėstyta, konstatuotina, kad nagrinėjamu atveju buvo nustatytos visos aplinkybės pagal Lietuvos Respublikos prekių ženklų įstatymo 7 straipsnio 1 dalies 2 punkto nuostatas, todėl šiuo pagrindu protestas yra tenkintinas.

IV. APELIACINIO SKYRIAUS IŠVADA

Apeliacinis skyrius, vadovaudamasis Lietuvos Respublikos prekių ženklų įstatymo 18 straipsnio 5 dalies 1 punktu,

n u t a r i a

Protestą tenkinti ir nesuteikti apsaugos Lietuvoje prekių ženklo ,,BONA“ tarptautinei registracijai Nr. 1130931 3 klasės prekių „muilas; parfumerija; eteriniai aliejai, kosmetika, plaukų losjonai“ atžvilgiu.

Apeliacinio skyriaus sprendimas per 6 mėnesius nuo priėmimo dienos gali būti skundžiamas Vilniaus apygardos teismui.

LIETUVOS RESPUBLIKOS VALSTYBINIO PATENTŲ BIURO APELIACINIO SKYRIAUS S P R E N D I M A S

2013 m. spalio 8 d. Nr. 2Ap-1552 Vilnius

Lietuvos Respublikos valstybinio patentų biuro Apeliacinis skyrius (toliau – Apeliacinis skyrius) išnagrinėjo suinteresuoto asmens Kiko S.r.l. (Italija, IT), atstovaujamo advokatės, patentinės patikėtinės Redos Žabolienės, protestą Nr. 2132 dėl atsisakymo suteikti apsaugą Lietuvos Respublikoje GAO LINGFENG (Kinija, CN) priklausančio prekių ženklo ,,KIKO“ tarptautinei registracijai Nr. 934905.

I. PROTESTO TURINYS

2008-01-17 suinteresuotas asmuo Kiko S.r.l. Apeliaciniam skyriui padavė protestą Nr. 2132, prašydamas atsisakyti suteikti apsaugą Lietuvos Respublikoje GAO LINGFENG priklausančiai prekių ženklo ,,KIKO“ tarptautinei registracijai Nr. 934905.

Proteste suinteresuotas asmuo nurodė, kad užprotestuoto prekių ženklo registracija neatitinka Lietuvos Respublikos prekių ženklų įstatymo (Žin., 2000, Nr. 92-2844) (toliau – PŽĮ) 7 straipsnio 1 dalies 2 punkto reikalavimų.

III. SPRENDIMO MOTYVAI

Suinteresuotas asmuo protestus grindė PŽĮ 7 straipsnio 1 dalies 2 punktu, kuris nustato, kad ženklo registracija pripažįstama negaliojančia, jeigu jis yra tapatus įregistruotam ar pareikštam registruoti ankstesniam ženklui tapačioms ar panašioms prekėms ir (ar) paslaugoms arba klaidinamai į jį panašus ir dėl to yra galimybė suklaidinti visuomenę, įskaitant klaidinamą asociaciją su ankstesniu ženklu.

Tam, kad prekių ženklo registracija būtų pripažinta negaliojančia remiantis šia įstatymo nuostata, būtina žemiau išvardintų aplinkybių visuma:

- vėlesnė ginčijamo prekių ženklo registracija,
- ginčijamo prekių ženklo tapatumas ar klaidinamas panašumas į ankstesnį prekių ženklą,
- prekių ir (ar) paslaugų, kurioms žymėti registruojamas ginčijamas prekių ženklas, tapatumas ar klaidinamas panašumas į ankstesniu prekių ženklu žymimas prekes ir (ar) paslaugas, galimybė suklaidinti visuomenę dėl prekių ženklų savininko.

Nustačius, kad egzistuoja visų šių aplinkybių visuma, prekių ženklo registracija gali būti pripažįstama negaliojančia visoms ar daliai prekių ir (ar) paslaugų (PŽĮ 18 straipsnio 5 dalies 1 punktas).

Suinteresuotas asmuo proteste rėmėsi Europos Bendrijos prekių ženklo ,,KIKO“ registracija Nr. 005736351. Paraiškos padavimo data – 2007-02-22. Ženklas registruotas 18 klasės prekėms „odos ir odų pakaitalai, jų gaminiai, nepriskirti prie kitų klasių; gyvūnų odos, kailiai; lagaminai, kelioniniai krepšiai; lietaus ir saulės skėčiai, lazdos (kriukiai); rimbai, botagai, pakinktai ir balnojimo reikmenys“ ir 25 klasės prekėms „drabužiai, apranga, išskyrus kojines, pėdkelnes ir puskojines; galvos apdangalai“.

Užprotestuotas prekių ženklas – „KIKO“, tarptautinės registracijos Nr. 934905, tarptautinės registracijos ir apsaugos išplėtimo į Lietuvos Respubliką data – 2007-06-26. Ženklas registruotas 18 klasės prekėms „odos; lazdos; antkakliai; skėčiai; kailiai“.

PŽĮ 7 straipsnio 2 dalies 4 punkte nurodyta, kad ankstesnis ženklas yra Bendrijos prekių ženklas, kurio paraiškos padavimo data pagal Reglamentą dėl Bendrijos prekių ženklo yra ankstesnė už šio straipsnio 1 dalyje nurodyto ženklo paraiškos padavimo datą, prireikus atsižvelgiant į prašomą suteikti ar suteiktą prioritetą. Remiantis šia įstatymo nuostata, suinteresuoto asmens prekių ženklas yra ankstesnis negu protestuojamas ženklas.

Nustatant suklaidinimo galimybės egzistavimą, prekių ženklai turi būti palyginti atliekant bendrą ženklų vizualaus, fonetinio ir semantinio panašumo įvertinimą. Palyginimas turi būti paremtas bendru ženklų sukuriamu įspūdžiu, turint omenyje jų skiriamuosius ir dominuojančius elementus (*Europos Teisingumo Teismo 1997 m. lapkričio 11 d. sprendimas byloje Sabel BV v. Puma AG, Rudolf Dassler Sport, bylos Nr. C-251/95, 23 p.*). Metodinių nurodymų dėl prekių ir paslaugų ženklų tapatumo bei panašumo nustatymo, patvirtintų Valstybinio patentų biuro direktoriaus 1996-07-11 įsakymu Nr. 28, 2.1 punkte nustatyta, kad ženklų tapatumą lemia, kai sutampa visos juose esančių elementų detalės (užrašai, figūros, grafika, spalvos).

Suinteresuoto asmens prekių ženklas „KIKO“ (Nr. 005736351) yra žodinis, užrašytas standartiniu šriftu, lotyniškos abėcėlės didžiosiomis raidėmis.

Užprotestuotas prekių ženklas „KIKO“ (tarpt. reg. Nr. 934905) yra žodinis, užrašytas standartiniu šriftu, lotyniškos abėcėlės didžiosiomis raidėmis.

Kadangi lyginamus ženklus sudaro tie patys žodžiai, užrašyti standartiniu šriftu, lotyniškos abėcėlės didžiosiomis raidėmis ir jokių papildomų elementų ženkluose nėra, ženklai laikytini tapačiais vizualiai ir fonetiškai. Kadangi lyginami ženklai yra dirbtiniai žodžiai, semantinio jų panašumo įvertinimas nėra galimas.

Nustačius, kad ženklai panašūs, toliau jie tikrinami prekių ir (arba) paslaugų panašumo kontekste. Prekių (paslaugų), kurioms ženklai registruojami, vienarūšiškumas nustatomas pagal Metodiniuose nurodymuose įtvirtintus kriterijus - prekių (paslaugų) rūšį, paskirtį bei realizavimo sąlygas. Vertinant prekių panašumą, turi būti atsižvelgta į visas reikšmingas aplinky-

bes, susijusias su tomis prekėmis. Šios aplinkybės *inter alia* apima prekių rūšį, paskirtį ir vartojimo būdą bei tai, ar tos prekės yra konkuruojančios, ar papildančios viena kitą (*1998 m. rugsėjo 29 d. Teisingumo Teismo sprendimo byloje Canon Kabushiki Kaisha v. Metro-Goldwyn-Mayer Inc., C-39/97, 23 p.*).

Lyginamų ženklų 18 klasės prekių sąrašuose analogiškai nurodytos prekės „odos“. Be to, ankstesnis ženklas registruotas plačiam 18 klasės prekių sąrašui nurodant klasės antraštę, taigi į šių prekių apimtį patenka protestuojamo ženklo prekių sąraše išvardintos prekės „lazdos; antkakliai; skėčiai; kailiai“. Lyginamos prekės yra vienarūšės (ši klasė daugiausia apima odas ir odų pakaitalus, kelioninius reikmenis, pakinktus bei jų dalis), konkuruojančios, pakeičiančios ar papildančios vienos kitas, sutampa šių prekių tiekėjai, vartotojai ir realizavimo sąlygos.

Kaip yra pažymėta teisminėje praktikoje, visuomenės suklaidinimo galimybė *inter alia* apima ir suklaidinimą dėl prekių komercinės kilmės šaltinio (žr., pvz., ETT 1998 m. rugsėjo 29 d. prejudicinio sprendimo *Canon Kabushiki Kaisha v. Metro-Golwyn-Mayer Inc.*, C-39/97, Rink. 1998, p. I-5507, 26-30 punktai; Lietuvos Aukščiausiojo Teismo Civilinių bylų skyriaus teisėjų kolegijos 2003 m. sausio 7 d. nutartis, priimta civilinėje byloje *Zakrytoje akcionernoje obščestvo „TORGOVYJ DOM POTOMKOV POSTAVČIKA DVORA EGO IMPERATORSTOGO VELIČESTVA P. A. SMIRNOV (Rusijos Federacija) v. UDV NORTH AMERICA, Inc. (GUINESS UDV NORTH AMERICA, Inc.) (Jugtinės Amerikos Valstijos) ir Lietuvos Respublikos valstybinis patentų biuras*, bylos Nr. 3K-3-167/2003). Pagal susiformavusią praktiką, vertinant suklaidinimo tikimybę atsižvelgiama į numanomą protingai atidaus bei apdairaus paprasto vartotojo suvokimą (*1997 m. lapkričio 11 d. Teisingumo Teismo sprendimo SABEL, C251/95, 23 p.; 1998 m. liepos 16 d. Sprendimas Gut Springenheide ir Tusky, sprendimo C210/96, 31 p., 1999 m. birželio 22 d. Sprendimo Lloyd Schuhfabrik Meyer, C342/97, 25 ir 26 p.*). Šiuo atveju pažymėtina, kad esant lyginamų ženklų bei prekių tapatumui ir panašumui, darytina išvada, kad egzistuoja visuomenės suklaidinimo galimybė.

Apibendrinant tai, kas išdėstyta, konstatuojama, kad buvo nustatytos visos aplinkybės pagal pareikštą protesto pagrindą – PŽĮ 7 straipsnio 1 dalies 2 punktą, todėl protestas laikytinas pagrįstu ir yra tenkintinas.

IV. APELIACINIO SKYRIAUS IŠVADA

Apeliacinis skyrius, vadovaudamasis Lietuvos Respublikos prekių ženklų įstatymo 18 straipsnio 5 dalies 1 punktu,

n u t a r i a

protestą tenkinti ir nesuteikti apsaugos Lietuvoje prekių ženklo „KIKO“ tarptautinei registracijai Nr. 934905.

Apeliacinio skyriaus sprendimas per 6 mėnesius nuo priėmimo dienos gali būti skundžiamas Vilniaus apygardos teismui.

LIETUVOS RESPUBLIKOS VALSTYBINIO PATENTŲ BIURO APELIACINIO SKYRIAUS S P R E N D I M A S

2013 m. spalio 17 d. Nr. 2Ap-1553 Vilnius

Lietuvos Respublikos valstybinio patentų biuro Apeliacinis skyrius (toliau – Apeliacinis skyrius) rašytinio proceso tvarka išnagrinėjo suinteresuoto asmens SACLA S.r.l. (Italija, IT), atstovaujamo advokatės, patentinės patikėtinės R. Žabolienės, protestą Nr. PNZ – 178 dėl uždarosios akcinės bendrovės „LEDDEX“ (Lietuva), atstovaujamos advokato, patentinio patikėtinio G. Pranevičiaus, priklausančios prekių ženklo ,,LEDDEX“ registracijos Nr. 66049 pripažinimo negaliojančia iš dalies 11 klasės prekėms bei 35 klasės paslaugoms „prekių sukaupimas (išskyrus vežimą) kitiems, teikiantis pirkėjams galimybę patogiai apžiūrėti ir įsigyti tų prekių“.

I. PROTESTO TURINYS

2013-03-19 suinteresuotas asmuo SACLA S.r.l. Apeliaciniam skyriui padavė protestą Nr. PNZ - 178, prašydamas pripažinti negaliojančia iš dalies uždarajai akcinei bendrovei „LEDDEX“ priklausančią prekių ženklo ,,LEDDEX“ registraciją Nr. 66049.

Proteste suinteresuotas asmuo nurodė, kad užprotestuoto prekių ženklo registracija neatitinka Lietuvos Respublikos prekių ženklų įstatymo (toliau – PŽĮ) 7 straipsnio 1 dalies 2 punkto reikalavimų.

III. SPRENDIMO MOTYVAI

Suinteresuotas asmuo protestą grindė PŽĮ 7 straipsnio 1 dalies 2 punktu, kuris nustato, kad ženklo registracija pripažįstama negaliojančia, jeigu jis yra tapatus įregistruotam ar pareikštam registruoti ankstesniam ženklui tapačioms ar panašioms prekėms ir (ar) paslaugoms arba klaidinamai į jį panašus ir dėl to yra galimybė suklaidinti visuomenę, įskaitant klaidinamą asociaciją su ankstesniu ženklu.

Tam, kad prekių ženklo registracija būtų pripažinta negaliojančia remiantis šia įstatymo nuostata, būtina žemiau išvardintų aplinkybių visuma:

- vėlesnė ginčijamo prekių ženklo registracija,
- ginčijamo prekės ženklo tapatumas ar klaidinamas panašumas į ankstesnį prekių ženklą,
- prekių ir (ar) paslaugų, kurioms žymėti registruojamas ginčijamas prekių ženklas, tapatumas ar klaidinamas panašumas į ankstesniu prekių ženklu žymimas prekes ir (ar) paslaugas, galimybė suklaidinti visuomenę dėl prekių ženklų savininko.

Nustačius, kad egzistuoja visų šių aplinkybių visuma, prekių ženklo registracija gali būti pripažįstama negaliojančia visoms ar daliai prekių ir (ar) paslaugų (PŽĮ 18 straipsnio 5 dalies 1 punktas).

Suinteresuotam asmeniui priklauso Bendrijos prekių ženklas „Led EX Led exchangeable device“ (reg. Nr. 006825426). Paraiška šiam ženklui įregistruoti į Vidaus rinkos derinimo tarnybą (toliau – VRDT) paduota 2008-04-11. Ženklas yra registruotas 11 klasės prekėms „ apšvietimo aparatūra, elektriniai ir elektroniniai apšvietimo įtaisai, elektros lempos, elektros lemputės, keičiamieji led prietaisai“.

Užprotestuotas prekių ženklas - ,,LEDDEX“, registracijos Nr. 66049, paraiška Nr. 2011 2169 šiam ženklui registruoti VPB paduota 2011-12-01. Ženklas yra registruotas 11 klasės prekėms „apšvietimo prietaisai ir įrenginiai buičiai ir pramonės objektams, apšvietimo lemputės, elektros lempos, elektros lemputės, lempos, šviestuvai, šveičiamieji apšvietimo vamzdeliai, žibintai“.

Protestas buvo reiškiamas prašant prekių ženklo registraciją Nr. 65755 pripažinti negaliojančia 11 klasės prekėms ir daliai 35 klasės paslaugų „prekių sukaupimas (išskyrus vežimą) kitiems, teikiantis pirkėjams galimybę patogiai apžiūrėti ir įsigyti tų prekių“.

PŽĮ 7 straipsnio 2 dalies 4 punkte nurodyta, kad ankstesnis ženklas yra Bendrijos prekių ženklas, kurio paraiškos padavimo data pagal Reglamentą dėl Bendrijos prekių ženklo yra ankstesnė už šio straipsnio 1 dalyje nurodyto ženklo paraiškos padavimo datą, prireikus atsižvelgiant į prašomą suteikti ar suteiktą prioritetą.

Vadovaujantis šia įstatymo nuostata, suinteresuoto asmenų prekių ženklas yra ankstesnis lyginant jį su protestuojamu ženklu.

Globalus (bendras) lyginamų ženklų vizualaus, fonetinio ar prasminio panašumo vertinimas turi būti paremtas bendru ženklų sukuriamu įspūdžiu, turint omenyje jų skiriamuosius ir dominuojančius elementus (Europos Teisingumo Teismo 1997 m. lapkričio 11 d. sprendimas, priimtas byloje *Sabel BV v. Puma AG, Rudolf Dassler Sport,* bylos Nr. C-251/95, 23 p.). Metodinių nurodymų dėl prekių ir paslaugų ženklų tapatumo bei panašumo nustatymo, patvirtintų Valstybinio patentų biuro direktoriaus 1996-07-11 įsakymu Nr. 28, 2.2 punkte nustatyta, kad ženklų panašumą lemia juose esančių elementų bendrumas. Panašumui turi įtakos sutampančių ir nesutampančių elementų santykis, taip pat jų svarba ženklų kompozicijoje. Bendriausias ženklų panašumo kriterijus yra bendras suvokimo

įspūdis, kurį sukelia ženklas ir jo vaizdo prasmė, dėl ko vartotojai ūkinėje veikloje gali ženklus supainioti, nepaisant tam tikrų juos sudarančių elementų skirtumų.

Suinteresuoto asmens prekių ženklas „Led EX Led exchangeable device“ (reg. Nr. 008147456) yra žodinis - vaizdinis ženklas, sudarytas iš žodinių elementų „Led EX“ ir „Led exchangeable device“, išpildytas nežymiai stilizuotu šriftu, žodiniai elementai išdėstyti dviejose eilutėse skirtingo dydžio raidėmis. Apeliacinis skyrius pripažįsta pagrįstais suinteresuoto asmens argumentus, kad šiame ženkle pagrindiniu ir dominuojančiu elementu laikytinas žodinis elementas „Led EX“, nes yra ženklo kompozicijos centre, išpildytas žymiai didesnėmis raidėmis negu kiti ženklo elementai, tokiu būdu būtent į šį elementą pirmiausiai bus atkreiptas vartotojo dėmesys. Be to, kaip nurodė protestuojamo ženklo savininkas, suinteresuoto asmens ženkle esančio antrojo elemento „Led exchangeable device“ reikšmė yra „keičiamasis led prietaisas“, taigi šis junginys vertintinas kaip teikiantis aprašomojo pobūdžio informaciją registruojamų prekių atžvilgiu ir nelaikytinas pagrindiniu ženklo elementu.

Užprotestuotas prekių ženklas „LEDDEX“ (reg. Nr. 66049) yra žodinis - vaizdinis ženklas, sudarytas iš žodinio elemento LEDDEX, išpildyto didžiosiomis raidėmis, šriftu, panašiu į standartinį, žalios bei baltos spalvos raidėmis. Šio ženklo bendrą suvokimo įspūdį formuoja pagrindinis šio ženklo elementas „LEDDEX“. Ženklo spalvinis išpildytas tėra dekoratyvus, galintis suformuoti įspūdį, kad ženklas sudarytas iš dviejų elementų „LED“ ir „DEX“, nes dalis „LED“ pateikta žalios spalvos raidėmis baltame fone, o „DEX“ – priešingai, baltos spalvos raidėmis žaliame fone.

Atsižvelgiant į lyginamuosius prekių ženklus sudarančius elementus bei jų svarbą ženklų kompozicijoje, pagrindiniais ženklų elementais, įtakojančiais bendrą ženklų suvokimo įspūdį, yra žodiniai elementai „Led EX“ ir „LEDDEX“. Minėti elementai yra panašūs vizualiai, nes suinteresuoto asmens ankstesnio ženklo elementas „Led EX“ yra pilnai inkorporuotas į protestuojamo ženklo žodinį elementą „LEDDEX“. Visiškai sutampa ženklų pradžia „LED“, o antrajame elemente/skiemenyje sutampa dalis „EX“. Žodiniai elementai „Led EX“ ir „LEDDEX“ skiriasi tik sudvigubinta raide D, tačiau ji patalpinta protestuojamo ženklo viduryje, tarp sutampančių raidžių, taigi toks skirtumas gali būti ir nepastebėtas vidutinio vartotojo. Grafiniai bei spalviniai išpildymo skirtumai, kaip minėta yra dekoratyvinio pobūdžio, gali būti pastebėti vartotojo tik vienu metu palyginus ženklus. Tačiau kaip nurodyta teismų praktikoje (*2002 m. sausio 7 d. Lietuvos Aukščiausiojo Teismo nutartis civilinėje byloje 3K-3-167/2003*), vidutinis vartotojas paprastai ženklą suvokia kaip visumą ir neanalizuoja jo atskirų detalių, taip pat dėmesys atkreiptinas ir į tai, kad tik retais atvejais vidutinis vartotojas turi galimybę tiesiogiai palyginti du skirtingus ženklus, bet turi patikėti (remtis) nepilnais (netobulais) ženklų atvaizdais, kuriuos jis išlaikė atmintyje. Todėl vizualiai ženklai suvokiami panašiai, nes tai lemia juos sudarantys pagrindiniai elementai „Led EX“ ir „LEDDEX“. Apeliacinis skyrius sutinka su protestuojamo ženklo savininko pateiktais argumentais dėl dalies „LED“ reikšmės registruojamų prekių atžvilgiu ir šio elemento vertinimo kaip silpno elemento. Kaip buvo nurodyta Apeliaciniam skyriui, LED - „light emitting diode“, akronimas, reiškiantis šviesos diodą. Tačiau nepaisant to, reikėtų pabrėžti, kad ir kiti ženklų elementai „EX“ ir „DEX“ turi panašumų. Todėl vertinant pagrindinius elementus kaip visumą, vizualiai jie yra panašūs.

Apeliacinis skyrius nesutinka su protestuojamo ženklo savininko pateiktu fonetiniu elementų „Led EX“ ir „LEDDEX“ vertinimu. Dviguba „D“ raidė, esanti protestuojamame ženkle, bus tariamas ir girdimas kaip vienas garsas, taigi šiuo atveju pagrindiniai ženklų elementai tariami analogiškai (LEDEKS), todėl darytina išvada dėl pagrindinių ženklų elementų fonetinio tapatumo. Tai, kad pagrindiniai ženklų elementai pasižymi identišku tarimu, neabejotinai gali įtakoti ir vizualų panašumą, kadangi nagrinėjant ženklus vertinamas vizualaus panašumo ryšys su fonetiniu ir atvirkščiai, fonetinio panašumo įtaka vizualiam panašumui.

Semantiškai ženklai vertintini kaip dirbtiniai žodžiai, neturintys konkrečios prasmės. Tačiau neatmestina, kad sutampantis elementas LED, turintis konkrečią prasmę registruojamų prekių atžvilgiu, gali formuoti tas pačias semantines asociacijas.

Įvertinus tai, kas išdėstyta, darytina išvada, kad užprotestuotas ženklas „LEDDEX“ (reg.Nr. 66049) yra klaidinančiai panašus į ankstesnį suinteresuoto asmens ženklą „Led EX Led exchangeable device“ (reg. Nr. 006825426).

Nustačius, kad ženklai yra panašūs, toliau jie tikrinami prekių ir (arba) paslaugų panašumo kontekste. Pagal Europos Teisingumo Teismo suformuotą praktiką, mažesnį panašumo laipsnį tarp prekių ar paslaugų gali kompensuoti didesnis prekių ženklų panašumo laipsnis, ir atvirkščiai (1998 m. rugsėjo 29 d. Teisingumo Teismo sprendimo byloje *Canon Kabushiki Kaisha v. Metro-Goldwyn-Mayer Inc.*, C-39/97, 17 punktas). Kitaip tariant, kuo didesnis lyginamųjų prekių ženklų panašumas, tuo platesnis šiais ženklais žymimų prekių ir paslaugų panašumo vertinimo diapazonas.

Nustatyta, kad abu lyginamieji ženklai yra registruoti vienarūšėms 11 klasės prekėms, šios aplinkybės neginčijo ir protestuojamo ženklo savininkas. Suinteresuotas asmuo reiškė pretenzijas ir dėl 35 klasės paslaugų „prekių sukaupimas (išskyrus vežimą) kitiems, teikiantis pirkėjams galimybę patogiai apžiūrėti ir įsigyti tų prekių“, nors šioms paslaugoms ankstesnis ženklas nėra registruotas. Apeliacinis skyrius pažymi, kad 35 klasės paslaugos „prekių sukaupimas (išskyrus vežimą) kitiems, teikiantis pirkėjams galimybę patogiai apžiūrėti ir įsigyti tų prekių“, kurioms skirtas ginčijamas ženklas, nėra detalizuotos prekių atžvilgiu, t.y. apima paslaugas, teikiamas tretiesiems asmenims, kurios nėra apribotos konkrečių prekių pateikimu var-

totojams, siekiant jas įsigyti. Paslaugų prigimtis yra visiškai skirtinga nuo prekių gamybos: paprastai įmonė gamintoja tik gamina prekes, o prekių pardavėjas nėra šių prekių gamintojas. Paslaugų teikėjas gali pateikti įvairių gamintojų skirtingo pobūdžio prekes, rūpinasi prekių asortimentu, jų pateikimu, reklamavimu ir pirkimo sutarčių sudarymu su pirkėjais. Tokio pobūdžio paslaugos paprastai teikiamos specialioje vietoje (parduotuvėse, prekybos tinkluose, prekybos kioskuose ir kt.) arba specialiu būdu (užsakant internetu, elektroniniu paštu ir pan.). Todėl Apeliacinio skyriaus nuomone neįrodžius, kad prekių sukaupimo paslauga yra apribota tik konkrečių 11 klasės prekių pateikimu, o ne įvairių prekių (taip pat ir skirtingų gamintojų) pardavimo paslaugai, negalima daryti išvados dėl tiesioginės sąsajos tarp 11 klasės prekių ir 35 klasės paslaugų „prekių sukaupimas (išskyrus vežimą) kitiems, teikiantis pirkėjams galimybę patogiai apžiūrėti ir įsigyti tų prekių“.

Apibendrinant tai, kas išdėstyta, protestas PŽĮ 7 straipsnio 1 dalies 2 punkto pagrindu yra tenkinamas, konstatuojant, kad užprotestuotas prekių ženklas ,,LEDDEX“ (reg. Nr. 66049) yra klaidinamai panašus į ankstesnį suinteresuoto asmens prekių ženklą „Led EX Led exchangeable device“ (reg. Nr. 006825426), ir yra pareikštas registruoti vienarūšėms 11 klasės prekėms žymėti, todėl šioje apimtyje egzistuoja vartotojų suklaidinimo tikimybė.

IV. APELIACINIO SKYRIAUS IŠVADA

Apeliacinis skyrius, vadovaudamasis Lietuvos Respublikos prekių ženklų įstatymo 18 straipsnio 5 dalies 1 punktu,

n u t a r i a

Protestą tenkinti iš dalies ir pripažinti negaliojančia prekių ženklo „LEDDEX“ registraciją Nr. 66049 11 klasės prekėms.

Apeliacinio skyriaus sprendimas per 6 mėnesius nuo priėmimo dienos gali būti skundžiamas Vilniaus apygardos teismui.

Oficialus biuletenis
„LIETUVOS RESPUBLIKOS VALSTYBINIO PATENTŲ BIURO
OFICIALUS BIULETENIS“, 02, 2014
Lietuvos Respublikos valstybinis patentų biuras,
Kalvarijų g. 3, LT-09310 Vilnius